ROLLO

1351

MINISTERIO DE DEFENSA NACIONAL

DIRECCION GENERAL DE INFORMACION DE DEFENSA

A. G. I. I.

DIV. MICROFILMACION

ROLLO N° 1351
(SJ)

ACTA DE APERTURA DE MICROFILMACION:

LUGAR DE LA MICROFILMACION (ORGANISMO): DIRECCION GENERAL DE INFORMACION DE DEFENSA.-

FECHA DE INICIACION DE LA MICROFILMACION: 03 de mayo de 1994.-

DENOMINACION DE LA DOCUMENTACION: LIBROS DE REGISTROS DE DOCUMENTOS DEL DEPARTAMENTO I/D.G.I.D. ENTRE LOS AÑOS 1984 Y 1989.-

IDENTIFICACION DEL PRIMER ORIGINAL MICROFILMADO: Libros de Registro de Documentos del Dpto.I/D.G.I.D. Hoja Nro.146-DOC.001 DE FECHA 02.01.84.-

OPERARIO/S: Sdo.1a. J. Gónzalez y Sdo.1a.G.Pose.-

REDUCCION DE IMAGEN: 29 X

SISTEMA EMPLEADO: STANDARD

ROLLO SIMULTANEO: NO

DESCARTE: ////////////////////////////

PREPARACION DOCUMENTAL: LAS HOJAS DE ESTOS LIBROS TIENEN UN DETERIORO PARCIAL DEBIDO A SU TIEMPO DE USO.-

CONTROL: Cbo.2a.J.Sarraute.-

VISTO: Una vez comprobadas las características que contiene el primer documento en la apertura del acta, se procede a la iniciación de la microfilmación firmando para su constancia el funcionario responsable y la Dirección de la Oficina.-

El Encargado de la División Microfilmación
Sgto.
Agustín Barboza.-

El Jefe del AGII DE LA D.G.I.D.
Cnel.
Walter A. Mesa.

LIBROS DE REGISTROS DE DOCUMENTOS DEL DEPARTAMENTO I/D.G.I.D.

ENTRE LOS AÑOS

1984 Y 1989

LIBRO DE REGISTRO DE DOCUMENTOS DEL DEPARTAMENTO I/D.G.I.D.

AÑO 1984

DOC. 001 A 10810 EN FS. 146 A 483

Nº	FECHA	Nº ENTD SECRT	HORA ENTD	PROCEDENCIA	A S U N T O	DASE
400001	02 ENE. 1984	—	1105	Dpto. II / S.I.D	Jefe 102/83 - Solicita antecedentes	1/1 ANTECEDENTES
400002	"	9164	1210	Jefe Dpto. E.M.N	Ref. Sumario 288/983. ref. represión de gran manifestación en 18 de julio	1/1 BIOGRAFICO
400003	"	9174	1210	EME	P.E.I. (I) 1119/BE/983 Ref. Lt. Jd. Cacabelos Antonio Lourenzo Gonzalez	1/1 BIOGRAFICO
400004	"	9178	1215	EME	P.E.I (I) 1120/BE/983 ref. reunión en local de "Fenix"	1/1 BIOGRAFICO
400005	"	9176	1215	EME	P.E.I (I) 1121/BE/983 Rem. panfleto referido en juicio "43 Penas"	1/3 BIOGRAFICO
400006	"	9177	1220	EME	P.E.I (I) 1222/BE/983 ref. retirada o C.F. detenido en Radio Nacional	1/1 BIOGRAFICO
400007	"	9175	1220	EME	P.E.I (I) 1226/BE/983 Ref. L.D. centinelas dirigen al exterior	1/1 BIOGRAFICO
400008	"	9173	1220	EME	P.E.I (I) 1227/BE/983 ref. destinos en C. Sanitario con motivo cumplimos L. Seguridad	1/3 BIOGRAFICO
400009	"	—	1225	Dpto. II / S.I.D	P.E.I. 254/83 ref. LOONEN ARISTIDES.	1/1 BIOGRAFICO
400010	" "	0044	1630	Juzgados de Instrucción	NOTA Nº 755/83 fol dent 2 personas (1/1)	Jefe Superior
400011	" "	—	1635	Dpto. III / SID	Memorandum Nº 046/84 Ref. actividades durante la noche del 31 al 1º/ENE/84 (1/4)	Jefe Superior
400012	" "	9179	1730	Dpto. II (Inf.) / EME	PEI(I) Nº 1128/BE/83 del PEI Nº 3210-2/83 del D.E.III Ref. Lapido de Fernando GL	6 (1/3) Jefe Superior
400013	" "	0046	1830	Dpto. II (Inf.) / EME	Parte de Antecedentes Nº 002/BE/SM/83 (1/1)	Jefe Superior
400014	" "	—	1850	Dpto. II	Parte de Novedades diarias Nº 364/83 del 30/12/83 (1/4)	Jefe Superior
400015	" "	—	1853	Dpto. II	Parte de Novedades diarias Nº 365/83. del 31/12/83 (1/3)	Jefe Superior
400016	" "	—	1855	Dpto. II	Parte de Novedades diarias Nº 001/84 del 1/1/84 (1/2)	Jefe Superior
400017	" "	—	1900	Dpto. II	Parte de Novedades diarias Nº 002/84 del 2/1/84 (1/1)	Jefe Superior
400018	03 ENE. 1984	—	0845	Prensa "El Día"	28/12/83. "Partido Nacional de Solidariza con Pozzo"	1/1
400019	"	—	0845	Prensa "El Día"	27/12/83 "Continua detención de 60 manifestantes"	1/1 BIOGRAFICO
400020	"	—	0850	Prensa "El Diario"	26/12/83 "Ruiz Lago se incorpora el Ejercito Colorado"	1/1
400021	"	—	0850	Prensa "El Diario"	27/12/83 "Partido pide libre más de Luis Bernardo Pozzo"	1/1
400022	"	—	0855	Prensa "El Diario"	27/12/83 "Encuentro día e conoce de libro sobre Carlos Arturo"	1/1
400023	"	—	0855	Prensa "El Día"	26/12/83 "Pozzo: Unanime Solidaridad de PP"	1/1
400024	"	—	0855	Prensa "El Día"	27/12/83 - Presenta Recurso de Exoneración por Decreto CR 30 "	1/1
400025	"	—	0900	Prensa "El Día"	26/12/83 Pozzo Declaración del Ejercito Colorado "	1/1
400026	"	—	0900	Prensa "El Diario"	28/12/83 "Ceder a Brasil que deje Asilo"	1/1
400027	"	—	0900	Prensa El Diario	29/12/83 "Cuelo en Dpto 9 Intendencia Municipal"	1/1
400028	"	—	0900	Prensa El Diario	30/12/83 "Plan Facil no es"	1/1
400029	"	—	0900	Prensa El Diario	24/12/83 "Pozzo fue procesado por la Justicia militar"	1/1
400030	"	—	0900	Prensa El Diario	29/12/83 "Brasil suspende el asunto"	1/1
400031	"	9172	0930	EME	P.E.I. (I) 1123/BE/83 Ref. PEI 1175-2/83 del EMR	1/6 ARCHIVO
400032	"	~~124~~	1215	D.G.S.S.	Jefe antecedente	1/1 ANTECEDENTES

A: FECHA	RECIBE	SALIDA FECHA	SE CONFECCIONO	DESTINO	Nº SAC	RECIBE	REFERENCIA	ARCHIVO FECHA
021730ENE84	Sdo Montiel	13/1/84	Memo. (A) 001/84	Jefe Dpto. II. SID	-	- Sdo 2 Vega		
				ANALISTAS	030750ENE84	Sdo 2 Vega Rodrigo		21/1/84
				ANALISTAS				4/2/84
301230ENE84	Cbo Antonino			ANALISTAS				27-1-84
30345ENE84	S.O.M. RE			ANALISTAS				5-4-84
				ANALISTAS				20/1/84
				ANALISTAS				11/1/84
		3/1/84	FOTOCOPIA	ANALISTAS -				21/1/84
				ANALISTAS				21/1/84
021905ENE	Sdo Montiel	3/1/84	Memo. 003/84	UNIV. REP.			6/2/84 Devuelto por Nota 043/84	
021700ENE	Sdo Pratto	02/1/84	FOTOCOPIA	Sec Analisis	030750ENE83	Sdo 2 Vega Rodrigo		27-1-84
	SOM RE	02/1/84	FOTOCOPIA	Sec Analisis				27-1-84
021830ENE	Sdo Montiel	02/1/84	Memo. Nº 002/84	Dpto II / EME				27-1-84
		02/1/84	FOTOCOPIA	Dpto OI Nº 1	-	Ver cuaderno		21/1/84
		02/1/84	FOTOCOPIA	Dpto OI Nº 1	-			21/1/84
030745ENE84	Sdo Melo	02/1/84	FOTOCOPIA	Dpto OI Nº 1	-			21/1/84
		02/1/84	FOTOCOPIA	Dpto OI Nº 1	-			21/1/84
	Sdo Amy							27-1-84
	Sdo Amy							7/2/84
	Sdo Amy							21/1/84
	Sdo Pratto							4/2/84
	Sdo Amy	30/1/84	TIN 039/84 - CIP	CE PROMA	-	Ver cuaderno	11/2/84 Devuelto de CE PROMA	13/2/84
01230ENE84	Sdo Pratto							21/1/84
	Sdo Amy							
301230ENE84	Sdo Pratto							4/2/84
	Sdo Amy							7/2/84
012	Sdo Pratto							27-1-84
								5-7-84
	Sdo Amy							11/1/84
	Sdo Amy							27-1-84
031215ENE84	~~Sdo Pratto~~	5/1/84	Memo (A) 004/84	O.G.S.S.				4/2/83

Nº	Fecha	Nº Ent Secret	Nº Ent Gral	Procedencia	ASUNTO	Destino
[illegible] 033	03 ENE. 1984	019	1225	C.E.S.B. Superior	Nota 1/DIS/984 - Solicita antecedentes (1/39)	Sec Redacción
[illegible] 034	" " "	—	1320	Sec Redacción	Resolución de Sec Nº 01/84 (1/1) Ref. Reynaldo Harriet	Sec Redacción
[illegible] 035	" " "	—	1330	Sec Redacción	Resolución de Sec Nº 02/84 (1/1) Ref. López Cazaretto Manuel	Sec Redacción
[illegible] 036	" " "	—	1330	Dpto II/ Extranjería	Resolución de Sec Nº 01/84 (1/1) Ref. 7 personas	Sec Redacción
[illegible] 037	" " "	009	1430	Sec Docencia	Nota Nº 6927/83 Ref. 6 personas (1/15)	Sec Docencia
[illegible] 038	" " "	018	1500	C.2/ESTADO	PI Nº 001/84 Sec Sec (1/3)	Sec Redacción
[illegible] 039	" " "	—	1600	DII - 1ºM	Estado de Situación Nº XXV de fecha 05 al 12/DIC/83 (1/21)	Sec Cooperación
[illegible] 040	" " "	—	1600	DII - 2ºM	Estado de Situación Nº XXVI de fecha 12 al 19/DIC/83 (1/20)	Sec Cooperación
[illegible] 041	" " "	—	1600	DII - 3ºM	Estado de Situación Nº XXVIII de fecha 26DIC83 al 02/ENE/84 (1/17)	Sec Redacción
[illegible] 042	" " "	005	1630	S. Tutela S. Pens.	Reunión relativa a gestiones en la vía pública con el ambiente del F.A. (1/3)	Sec Redacción
[illegible] 043	" " "	002	1630	J. 8. Salto	S/Nº 177/83 Ref Angel Paulino BATALLA DE FAREHOU (1/6) (VOLANTE)	Sec Redacción
[illegible] 044	" " "	—	1639	Sec Redacción	PI Nº 317/83 Situación extranjeros de N. Zelandia Alemania en Río Negro 1/	Sec Redacción
[illegible] 045	" " "	—	1639	Sec Redacción	PI Nº 333/83 Sol Inf Ref: Cooperativas adheridas a la FUCUAM 1/	Sec Redacción
[illegible] 046	" " "	020	700	ETIGRA (INT)	Resolución de Sec Nº 001/84 (1/1)	ANTECEDENTES
[illegible] 047	" " "	—	1800	Diario "EL DIARIO"	Recorte del 30/12/83 Ref. "Bajaron no será delictivo" (1/1)	Asunto Docencia
[illegible] 048	" " "	—	1803	Diario "EL DIARIO"	Recorte del 30/12/83 Ref. "Denuncia Penal contra CACCIATORE" (1/1)	Asunto Docencia
[illegible] 049	" " "	—	1809	Diario "EL DIARIO"	Recorte del 29/12/83 Ref. "Comenzó hoy juicio oral al Sr. Presidente VIDELA" (1/1)	Asunto Docencia
[illegible] 050	" " "	—	1810	Diario "EL DIARIO"	Recorte del 30/12/83 Ref. "Exhuman cuerpos de NN" (1/1)	Asunto Docencia
[illegible] 051	" " "	—	1812	Diario EL DIARIO	Recorte del 30/12/83 Ref. "Dictan fallos a tres Pilotos" (1/1)	Asunto Docencia
[illegible] 052	" " "	—	1814	Diario "EL DIA"	Recorte del 31/12/83 Ref: "Ratifican y ratifican en Paraná por homicidio" (1/1)	Asunto Docencia
[illegible] 053	" " "	—	1817	Diario "EL DIA"	Recorte del 31/12/83 Ref. "Se habría hallado cuerpo de Embajada desaparecido"	Asunto Docencia
[illegible] 054	" " "	—	1821	Diario "EL DIA"	Recorte del 26/12/83 Ref: "Alfonsín Efectúa un llamamiento a los Jueces Militares"	Asunto Docencia
[illegible] 055	" " "	—	1800	Diario "EL DIA"	Recorte del 27/12/83 Ref: Reestructuración Ejército Argentino" (1/1)	Asunto Docencia
[illegible] 056	04 ENE. 1984	034	1800	J.P. COLONIA	Oficio 920/C/983 remisor Pr Inst. de Carlos Roberto FERRER PISCIOTTANO (1/22)	RECURSOS
[illegible] 057	"	035	1800	J.P. COLONIA	Oficio 921/C/983 remisor en Pr Inst de Adolfo ORTIZ DE SIRAS (1/13)	RECURSOS
[illegible] 058	"	036	1800	J.P. COLONIA	Oficio 922/C/983 remisor en 1º Inst de Silvia Raquel STEMPELET CARLI (1/15)	RECURSOS
[illegible] 059	"	010	1115	S.S.F.A.D.	Oficio 102/5-2/83 - Solicita antecedentes (1/2)	Sec Redacción
[illegible] 060	"	015	1115	OSE	Oficio 64/83: remisión entrega cd del Directorio de OSE (1/1)	ANTECEDENTES
[illegible] 061	"	030	1130	J.P. Cerro Largo	Oficio 258/83 Rem. relación de C.H.I.P. expedidos en diciembre (1/3)	RECURSOS TUTELA
[illegible] 062	"	024	1130	S.D. Pal. Legislativo	Boletín Bibliográfico Nº 1 agosto 1983 (1/22)	ANTECEDENTES
[illegible] 063	"	026	1130	S.D. Pal. Legislativo	Fichas relativas a artículos de Publicaciones periódicas (1/33)	ANTECEDENTES
[illegible] 064	"	025	1145	S.D. Pal. Legislativo	" " " " " " (1/69)	ANTECEDENTES

A: FECHA	MOVIMIENTO	FECHA	SE CONFECCIONA	DESTINO	Nº SOL	BOLIG	OBSERVACIONES	ARCHIVO FECHA
03/8220ENE	Sdo. Montiel	31/1/84	Memo. (A) 008/84	C.E.S.B. Superior			20/2/84 Decreto Ltda 13/84	
0		1/1/84	Memo (A) 0005/84	Sr. Secretario	1100 DE MAY			
		1/1/84	Memo (A) 0006/84	Sr. Secretario	48 DE 12 SEGUE			
		1/1/84	Memo. (A) 7/84	Dpto. II SID				
03/8250ENE	→ Cap. O.V. 4 →	3/1/84	Memo (A) 0008/84	S.E.R.E.C.O.D.				
03/8200ENE	→ Sdo. Montiel	10/1/84	Memo. (A) 010/84	C-2/ESTADO				
224/84		8/1/84	FOTOCOPIA	Sr. Secretario				
03/6300ENE		11/1/84	FOTOCOPIA	Sr. Secretario	03/6400	Sdo. Alvarez		
DP 16200 PES - Fr. Calle.		8/1/84	FOTOCOPIA	Sr. Secretario	ENE			
03/6400ENE	→ Sdo. Alvarez	8/1/84	EXP. NO. 019 ID - I/84	J.I. 2 Salto →	4/4 →	aisla	2/3/84 Se ha dado Resuelto Voto 1 NO DeA. 19/1/84 se cita DE por 2/05/84 contesta el Juno 2/2/84	
03/8250ENE	→ Sdo. [illegible]	3/1/84	0/0004/84.	Cpo. Electoral				
		3/1/84	PI Nº 317/83	Dpto III / SID	Tiene Sr. Secretario			
		3/1/84	PI Nº 332/83	Dpto C-2/ESTADO				
4/1/0ENE84	X Sdo. [illegible]	5/1/84	Memo. (A) 011/84	EMGFA				
23/1200ENE84	Sdo. Montenegro							5-7-84
								5-7-84
								5-7-84
								5-7-84
								5-7-84
								5-7-84
								5-7-84
								5-7-84
								5-7-84
04/1200ENE84	[illegible]	11/1/84	Exp Nº 003/D-I/84	delega SID Alcaraz			04/4/84 (rec. 2123) - Notif. 1a Instr. "Cat. C" Sdo. Fadolfo	23/1/84
		11/1/84	Exp. Nº 005/D.I/84	J.I. - Alcaraz			Ver Libro anexo	23/1/84
		11/1/84	Exp Nº 004/D-I/84	J.I. Alcaraz			04/4/84 (rec. 2125) Not. 1a. Instr. "Cat." A" Sdo. Fadolfo	23/1/84
04/1200ENE84	Sdo. Rodriguez	5/1/84	Memo (A) Nº 012/84	SIDE				
04/1200ENE84	Sdo. Rodriguez							
04/1200ENE84	Sdo. Rodriguez	4/1/84	copia	CNCP	05/1205ENE84	Sdo. Rodriguez		21-6-84

Nº	FECHA	Nº ENTR SECRET	HORA ENTR	PROCEDENCIA	ASUNTO	PASE DESTINO
84000065	04 ENE. 1984	—	14:20	Sec. Ejecutiva	Secretaría de Acta Nº 03/84 Ref. Hugo FABRI	(1/1) Sec. Ejec.
84000066	" "	—	14:10	Sec. Ejecutiva	Secretaría de Acta Nº 04/84 Ref. Jaime KRISHCO	(1/1) Sec. Ejec.
84000067	" "	046	16:20	C E R	Q) Nº 004/84 Cdo. de Acta (1/1)	Sec. Relac.
84000068	" "	049	16:35	O C O A	SEE Nº 001/84 Adj. SEE 116,118/83 del BTM 2 Ref. contacto entre reclusos (1/3)	(1/3) Sec. Ejec.
84000069	05 ENE. 1984	032	11:15	B N C A P	P.I. 001/84 - Solic. antecedentes	(1/3) Sec. Ejec.
84000070	"	054	11:15	E - II ENE	Sol. Ant. 283/3/SM/83 Solic. Ant.	(1/2) ANTECEDENTES
84000071	"	053	11:15	E - II ENE	Sol. Ant. 282/3/SM/83 " "	(1/2) ANTECEDENTES
84000072	"	055	11:15	E - II ENE	Sol. Ant. 284/3/SM/83 " "	(1/2) Sec. Relac.
84000073	"	056	11:20	E - II ENE	Sol. Ant. 285/3/SM/83 " "	(1/1) ANTECEDENTES
84000074	"	—	11:20	DPTO. II / S.I.O	Novedades de Grabación Radio Berlín 31/12/83	(1/2) Sec. Ejec.
84000075	"	—	11:20	DPTO. II / S.I.O	Novedades de Grabación Radio Moscú 31/12/83	(1/2) Sec. Ejec.
84000076	"	—	11:25	Secretaría / S.I.O	OSIO 01/84 - Orden de servicio	(1/6) CUADRO SUPERVIS.
84000077	"	051	11:25	J. M. 1º I. SUR T.	Oficio 1102/83 dejando detenido capturado de MAURICIO ANTONIO VIDAL CROMBONE	(1/1)
84000078	"	—	12:10	DPTO. I / S.I.O	Memo S/N s/ Dicho CONVERSACIÓN Sra. Luisa Raquel VIDAL	(1/1) ANTECEDENTES
84000079	" "	—	14:00	Sec. Ejecutiva	Cdo. Falla del SUMI Personal del 28/DIC/83 al 4/ENE/84	(1/6) Sec. Ejec.
84000080	" "	50	11:45	C - 2 / BTM 601	P.I. 001/984	(1/1) ANTECED.
84000081	" "	033	14:10	J. P. Río Negro	Comparendo de Interrogación Nº 1/83 periodo del 01 al 31/DIC/83	(1/3) 1) Sec. Ejec.
84000082	" "	—	14:30	Cdo. III Región (SID)	P.E.I. Nº 01/84 Adj. Recorte de prensa de 3 días seguidos (1/4)	(1/3) Sec. Ejec.
84000083	" "	—	16:30	Cdo. III SID	Telex Nº 048/84 Ref: Acto de Bienvenida para los hijos de detenidos en FUERTE	Sec. Relac.
84000084	" "	002	14:20	E.M.6 D.A.	SEI Nº 213/83 Adj. DE 84000085/86/87/88	Sec. Ejec.
84000085	" "	003	11:40	E.M.6 R.A.	P.E.I. Nº 213/83 Ref: Boletín Extraord. del P.E. Nº 10/83 (1/1)	Sec. Ejec.
84000086	" "	003	14:43	E.M.6 R.A.	Boletín PRESSUR S/Nº de fecha 11 de Diciembre de 1983 (1/4)	Sec. Ejec.
84000087	" "	003	14:57	E.M.6 R.A.	Boletín PRESSUR S/Nº de fecha 18 de Diciembre de 1983 (1/6)	Sec. Ejec.
84000088	" "	003	15:20	E.M.6 R.A.	Boletín PRESSUR de fecha 4 de Diciembre de 1983 (1/3)	1) Sec. Ejec.
84000089	" "	003	14:00	E.M.6 R.A.	Boletín "LA SEMANA" de Noviembre Diciembre (1/6)	Sec. Relac.
84000090	" "	023	11:10	E.M.6 R.A.	Tarjetas varias enviadas del exterior a detenidos (1/6)	Sec. Ejec.
84000091	" "	013	14:30	Sra. Elisa Martínez de Vaca	Nota solicitando la publicación "LA OPINIÓN" que fuera entregado a esta Secretaría por la	Sec. Ejec.
84000092	" "	069	15:50	S.M.A.	P.I. Nº 029/83 (1/1)	Sec. Relac.
84000093	" "	—	15:30	Recorte de "EL DIA"	de fecha 30/12/83 Ref: Aumento solidaridad con Sra. B. PORRAS (1/1)	Sec. Ejec.
84000094	" "	—	15:37	"EL DIA"	Recorte del 30/12/83 Ref: Arroyo declaro su apoyo a reclamo detenidos (1/1)	Sec. Ejec.
84000095	" "	—	15:40	"EL DIA"	Recorte del 29/12/83 Ref: Sra. solicita difusión a Hermana Arroyo (1/1)	Sec. Ejec.
84000096	" "	—	15:43	"EL DIA"	Recorte del 30/12/83 Ref: Rubén existe en la ciudad de Paysandú (1/1)	Sec. Ejec.

A:

SAÍDA

FOLHA	PROCESSO	DATA	SE CONHECIDO	DESTINO	NOTA	PROCESSO	OBSERVAÇÕES	ENCAM.
051830 EVB	S.Jo. Montiel	9/1/84	Memo 014/84	ENGENHEIROS				
051800 EVB 61300 FEB	S.Jo. Montiel	11/1/84	Memo (A) Nº 015/84	C.O.T.			13/1/84 devolvido	
041650 EVB	COT/RB	20/1/84	FOTOCÓPIAS	Sec. Acadêmica	051300 EVB	S.Jo. Montiel		29/2/84
051800 EVB	S.Jo. Montiel	9/1/84	Memo 016/84	ENGENHEIROS				
051215 EVB 84	S.Jo. Montiel	9/1/84	Memo. 017/84	D-II ENE				
		9/1/84	Memo. 018/84	D-II ENE				11/1/84
051800 EVB	S.Jo. Montiel	9/1/84	Memo. 019/84	D-II ENE				
051215 EVB 84	S.Jo. Montiel	9/1/84	Memo 020	D-II ENE				
11230 ENE 051200 EVB	S.Jo. Montiel / COT/RB	5/1/84	FOTOCÓPIAS	Depto Química	—	de Engenharia		4/2/84
051125 EVB	S.Jo. Montiel	5/1/84	FOTOCÓPIAS	Depto Química				16/1/84
051200 EVB	COT/RB	5/1/84	T.I. 09/84	DAD. III / S.I.O.				21/1/84
051400 EVB	COT/RB							7/2/84
								17/2/84
080201 07 84	Cto Montiel	5/1/84	Memo (A) Nº 021/84	C/ Estoque	062	Memo		
051400 EVB	COT/RB	5/1/84	FOTOCÓPIAS	Sec. Acadêmica	051630 EVB	S.Jo. Montiel		19-3-84
051630 EVB	S.Jo. Montiel	22/2/84	T.I. 100/84 (UFA)	Sec. Acadêmica			3/3/84 Devolvido	8-3-84
040830 EVB	S.Jo. Montiel	5/1/84	1 Exemplar	Sec. Acadêmica	051630 EVB	S.Jo. Montiel		16/1/84
051700 EVB	COT/RB	5/1/84	1 Exemplar	Sec. Acadêmica				devolvido
052200 EVB 020710 NVB	COT/RB	5/1/84	1 Exemplar	Sec. Acadêmica				29/2/84
051630 EVB	S.Jo. Montiel	5/1/84	1 Exemplar	Sec. Acadêmica				29/2/84
								22-1-84 - Enviado p/ [illegible]
051800 EVB SOO Bragança	S.Jo. Montiel / COT/RB	9/1/84	Memo. (A) 023/84	SMS				7/2/84
051430 EVB								7/2/84
051430 EVB								27-1-84
051430 EVB SOO Bragança								7/2/84

Nº	FECHA	Nº Orden Comun	HORA ENTR	PROCEDENCIA	ASUNTO	DESTINO
84000098	05 ENE. 1984	-	1750	"EL DIA"	Recorte del 30/12/83 Ref: Fallecimiento del P. Obrero de la familia de Pozzolo (1/1)	Sec Recep
84000098	" "	-	1753	"EL DIA"	Recorte del 29/12/83 Ref: UCR de Tucumán denuncia supuestas situaciones ilegales en el Penal de Villa Urquiza (1/1)	Sec Recep
84000099	" "	-	1759	"EL DIA"	Recorte del 29/12/83 Ref: Comisión del P. Obrero estudia medidas para lograr (1/1)	Sec Recep
84000100	" "	-	1800	"EL DIA"	Recorte del 29/12/83 Ref: Bequme declarará en la fiscalía ante la justicia (1/1)	Asunto Despacho
84000101	" "	-	1820	"EL DIA"	Recorte del 29/12/83 Ref: Obrero pide denuncia casos desaparecidos (1/1)	Asunto Despacho
84000102	" "	-	1810	"EL DIA"	Recorte del 30/12/83 Ref: Argentino Resistencia fusilamiento contra resistencia (1/1)	Asunto Despacho
84000103	" "	-	1835	+ Secretaría Letrado del Trib	Secretaría de Ambiente Nº 002/84 Ref 2 personas (1/1)	ANTECEDENTES
84000104	" "	094	1830	C-S/ESTADO	PE Nº 708/83 SAS Recorte de "El Observador" del 23/12/83	Sec Despacho
84000105	09 ENE. 1984	-	1010	Dpto. I. Sto	Deja sin efecto requisitoria de 9 personas	Bioq. y Cosmod.
84000106	09 ENE. 1984	-	1000	D. I. I.	Indicios que forman las fojas de la causa que dieron el Juzgado precedente de Tucumán (1/5)	BIOQUIMICO
84000107	"	20	1125	D. I. I.	Parte Novedades Diario 003/84 - 3/2/84 (1/4)	BIOQUIMICO
84000108	"	-	1125	Anexos	Fol. Ant 05/84 (1/4)	Sec Relac
84000109	"	95	1130	correo 10	Parte programa correo 10 (1/2)	ANTECEDENTES
84000110	"	-	1200	D. I. I.	Parte de Novedades Diario 004/84 - 4/2/84 (1/3)	BIOQUIMICO
84000111	"	-	1200	D. I. I.	Parte de Novedades Diario 005/84 - 5/2/84 (1/3)	BIOQUIMICO
84000112	" "	-	1400	Dpto IV(A) SIP	TIN 006/10/84 Fol Ant de Máximo A. DE LEON y Donato MARCIANO (1/1)	Sec Relac
84000113	" "	-	1420	Sec Relac	Secretaría de Ant Nº 006/84 Ref 7 personas (1/1)	Sec Relac
84000114	" "	092	1420	C-S/ESTADO	PEI Nº 713, 712 Ref: Recorte, de pedido Argentino de fecha 3/12/83 (1/2)	Sec Relac
84000115	" "	093	1430	C-S/ESTADO	PEI Nº 710/83 Ref Recorte de "La Semana" Nº 369 "Desaparecen 6 de los testigos sobre (1/3)	Sec Relac
84000116	" " "	091	1600	D S D	Nº 005/84 AS Folio expediente de Juan Alberto GODOY por presentación (1/3)	Sec Recep
84000117	" " "	-	1607	Prensa "EL DIARIO"	Recorte del 26/12/83 Ref: "Renuncia y sanciona ley de AS Argentina" (1/1)	Asunto Despacho
84000118	" "	-	1610	Prensa "EL DIARIO"	Recorte del 28/12/83 Ref: "Alfonsín derogó la ley de Amnistía" (1/1)	Asunto Despacho
84000119	" "	-	1623	Prensa "EL DIARIO"	Recorte del 28/12/83 Ref: "Exhuman restos de 20 cuerpos enterrados clandestinamente" (1/1)	Asunto Despacho
84000120	" "	-	1625	Prensa "EL DIA"	Recorte del 28/12/83 Ref: "Fue Alfonsín derogó la ley de Amnistía" (1/2)	Asunto Despacho
84000121	" "	-	1627	Prensa "EL DIARIO"	Recorte del 28/12/83 Ref: "Bequme vuelve al país por la desaparición de Diomedi" (1/1)	Asunto Despacho
84000122	" "	-	1629	Prensa "EL DIARIO"	Recorte del 28/12/83 Ref: "Bequme indagado por la fiscalía" (1/1)	Asunto Despacho
84000123	" "	-	1630	Prensa "EL DIARIO"	Recorte del 29/12/83 Ref: "El ejército asegura su lealtad al Presidente" (1/1)	Asunto Despacho
84000124	" "	-	1635	Prensa "EL DIARIO"	Recorte del 28/12/83 Ref: "Sin consenso de subversivos" (1/1)	Asunto Despacho
84000125	" "	--	1800	Secretaría Letrado	DIV 006/84 Ref Recibir de Jefe Oficio invitando a presenciar (1/1)	Sec Recep
84000126	" " "	102	1820	Del Bombero	Memorandum Nº 1606/84 Fol Ant (1/1)	ANTECEDENTES
84000127	" " "	101	1823	"B" BS AS COD	Nota Nº 300/84/D Ref 7 personas (1/8)	SE PUSO
84000128	" " "	100	1825	V.P. Quelegui	O/Nº 2/A/84 Ref: Máximo Heraclio ROMERO LEONARD (1/8) (Detenido)	Sec Recep

SAÍDA

A: FECHA	RECIBO	FECHA	SE CONFECCIONO	DESTINO	VIAJ	PROCESSO	OBSERVAÇÕES	ARCH FECHA
05/1300 ENT	Sto. Antonio							7/2/84
05/1300 ENT	Sto. Antonio							7/2/84
05/1300 ENT	Sto. Antonio							7/2/84
05/1300 ENT	Sto. Antonio							5-7-84
05/1300 ENT	Sto. Antonio							5-7-84
05/1300 ENT	Sto. Antonio							5-7-84
OF/1300 ENT	Sto. Antonio	10/1/84	Memo (D) 024/84	Secretaria Mista Pte. Republica				
09/1300 ENT	COM RG	11/1/84	TIN 03/84	Sec Executiva			11/2/84 Despacho do Coronel	13/2/84
09/1300 ENT	SEM RÉ	11/1/84					20/3/84 - Nota 1735/84 - D.F. - Memo recebido 11/1/84	
OF/1300 ENT	Sto. Antonio	6/1/84	CIRCULAR 01/84	25 exemplares Dest. Urgente			21/2/84 - Of. 192/84 - J.P. Rio Negro: 11/1/84	21/1/84
OF/1300 ENT	SEM RÉ							14/2/84
OF/1300 ENT	Sto. Antonio	9/1/84	Xerox s/ Dados	Dest. O.I. 1				21/1/84
OF/1830 ENT	- Sto. Antonio	11/1/84	Memo (D) Nº 025/84	Sec Executiva	11/01/84	Sub. Assoc.		
OF/1300 ENT	Sto. Antonio							
OF/1235 ENT	Sto. Antonio	9/1/84	Xerox s/ Dados	Dest. O.I. 1				21/1/84
OF/1235 ENT	Sto. Antonio	9/1/84	Xerox s/ Dados	Dest. O.I. 1				21/1/84
09/1835 ENT	Sto. Antonio	11/1/84	Memo. (D) 026/84	Dpto. III do S.I.D	10/1030 ENE 84	Sub. Assoc.		
09/1640 ENT	Sto. Inacio	13/1/84	Memo (D) Nº 027/84	Sec Executiva	11/0800 ENE 84	Sub. Assoc.		
09/1600 ENT	COM RG							
09/1830 ENT	Sto. Antonio							29/2/84
09/1830 ENT	Sto. Antonio							5-7-84
09/1830 ENT	Sto. Antonio							5-7-84
09/1830 ENT	Sto. Antonio							5-7-84
09/1830 ENT	Sto. Antonio							5-7-84
09/1830 ENT	Sto. Antonio							5-7-84
09/1830 ENT	Sto. Antonio							5-7-84
09/1830 ENT	Sto. Antonio							5-7-84
09/1820 ENT	Sto. Antonio	11/1/84	Memo (D) 028/84	Dpto. III do S.I.D				
OF/1300 ENT	Sto. Antonio	12/1/84	Memo (D) Nº 029/84 (7p)	Sec Executiva			30/2/84 - Conf. P.2. 02/84 do Memo Nº 136/84 / 0 SE / Joaquim	1/2/84
01/1300 ENT	Sto. Antonio	11/1/84	Exp Nº 006/D-I/84	J.P. Rio Negro			1/2/84 Sec. Rio Negro para 30/12/84 notificação de 1/10 Embarcação	1/1/84

Nº	Fecha	Nº ent Sedmt	Hora ENT	Procedencia		Asunto
84001298	10 ENE. 1984	1384	1820	J 8. Río Negro	V	Of Nº 246/AY/83 Ref: Delito Peligro CARBALLO GOUZOSO (1/a Inst) (1/3)
84001300		130	1150	SEDUCCION	J	Vale 300/84 - Solicita ant. 1 persona
84001314	" "	—	1330	Sec Audiencia	V	Edictos de Sent Nº 07/84 Ref - Juzgado POSADAS (1/6)
84001332	" "	091	1330	Del Inf Nº 15	IA	Of Nº 620/AP/83 Solicita ampliación de 68 letras de gas-oil (1/1)
84001333	" "	132	1500	ANCAP	V	PI Nº 002/84 Sol Sent (1/2)
84001334	" "	123	1500	J 8. Bonpland	V	Of Nº 003/84 Sol Ampliación de afiliados a U.I.C 1/2
84001335	" "	125	1507	J 8. Cuarto Turno	V	Of Nº 30/984 Sol Ampliación de afiliados a U.I.C (1/1)
84001336	" "	131	1513	J 8. Fletes	V	Of Nº 11/S6/84 Exp 692/83 Ref: Pedro R. AGUIRRE DEL CASTILLO (1/2) (1/2)
84001337	" "	106	1530	CADA	IA	Estudio de la Evolución de los precios de venta al publico del 23/12/83 (1/3)
84001338	" "	—	1559	Dpto III SID	V	Ferrocarriles Nº 050/84 Sol Tarjeta de solicitud de obreros y empleados de
84001339	" "	—	1600	Dpto III SID	V	Ferrocarriles Nº 049/84 Ref Solicitudes de U.T. Adjuntado (1/1)
84001340	" "	-	1010	Dpto II SID	V	Diligencia de Tasación de Robo Recibo de fecha 02/AGO/84
84001341	" "	—	1630	J 8. 1ª - Sec Audiencia	V	Juzgado de Instrucción del Pueblo comparendo ante el 2 el 9:30 1/84 (1/16)
84001342	" "	123	1706	J 8. Fletes	V	Of Nº 8/S6/84 Ref Relación de cédulas expedidas en el mes de 12/84 (1/2)
84001343	" "	126	1719	J 8. Durazno	V	Of Nº 34/84 Ref Relación de cédulas expedidas en el mes 12/84 (1/2)
84001344	" "	096	1725	J 8. Río Negro	V	Of Nº 1/AY/84 Ref Relación de cédulas expedidas en el mes 12/84 (1/2)
84001345	" "	107	1735	J 8. Canelones	V	Of Nº 2082/D-2/83 Ref: Relación de cédulas expedidas en el mes 12/84 (1/2)
84001346	" "	-	1738	Dpto Nº 3 de lo Civil	V	CHCP Nº 216/83 (Dpto Río Negro-Sec 129) (F) de Nelly Raquel CHAPARRO ESCHENIQUE (1/3)
84001347	" "	-	1740	Dpto Nº 3 de lo Civil	V	CHCP Nº 686/83 (Dpto Canelones) (P) de Miguel Angel BRAMBILLA HOURSOU (1/3)
84001348	11 ENE. 1984		0830	J 1ª Canelones	V	Recibo 866 - Solicita antecedentes 5 personas
84001349	"	—	0845	D.I.I.	V	Parte de Novedades Diario 006/84 del 6-1-84 (1/6)
84001350	"	—	0845	D.I.I.	V	Parte de Novedades Diario 007/84 del 7-1-84 (1/4)
84001351	"	—	0900	D.I.I.	V	Relación de personas identificadas en base a la planilla diaria de visita en cumplimiento (1/2)
84001352	"	—	1115	Dpto. I / SID	V	Memo s/n referente a LUIS RAUL BIRIZ ECHEBARNE
84001353	"	—	1125	Dpto. III / SID	V	Fol Nº 061 - Solic. ant. 12 personas (1/1)
84001354	"	—	1125	Dpto III / SID	V	Fol Nº 061 - Solic. ant. 2 personas (1/1)
84001355	" "	154	1500	C-2 / ESTACO	V	PI Nº 012/84 Sol Ant (1/2)
84001356	" "	153	1500	C-2 / ESTACO	V	PI Nº 010/84 Sol Ant (1/2)
84001357	" "	152	1510	C 2 / ESTACO	V	PI Nº 009/84 Sol Ant (1/4)
84001358	" "	151	1513	C 2 / ESTACO	V	PI Nº 008/84 Sol Ant (1/3)
84001359	" "	150	1515	C-2 / ESTACO	V	PI Nº 007/84 Sol Ant (1/4)
84001360	" "	149	1520	C-2 / ESTACO	V	PI Nº 006/84 Sol Ant (1/3)

DA
DES
Sec R
SEPUS
Sec Au
Sr Jefe
Sec Re
Sec Audi
Sr Jefe
Sec Au
Sec Au
Sec Re
Sec Re
Sec Re

A:		SALIDA							ARCHIV
FECHA	DESTINO	FECHA	SE CONFECCIONO	DESTINO	Nº Sec	MOTORIZADO	REFERENCIAS		FECHA A
10/3/80	Sto Vasco	30/12/83	Exp Nº 062/83	Nº 1 C 3					
		1/1/84	Exp Nº 001/84	1 Bat Rio Negro					
10/7/80	Sto Montiel	12/1/84	Exp Nº 003/84	Sobrecargo			Cto Jubilatorio		
		11/1/84	Memo (A) Nº 030/84 (1p)				24/8/84 - Of. 41/84 - S.P. Río Negro - Solicita 2da. Instr. (Cto Jubilatorio)		12/1/84
10/330/83		16/1/84	Memo (A) Nº 034/84	Sec Ayudante	16/1330/83	Sto Alcay	30/8/84 / Amt PI 03/84 pr Ord Orden 197/84 POI		16/1/84
	Sto Montiel	11/1/84	Nota Nº 001/84	Cr Inf Nº 15					
10/720/83		12/1/84	Memo (A) Nº 032/84	LUNA					
10/530/83	Sto Montiel	11/1/84	Nota 02/0-I/84	J.P. Paysandú					
		13/1/84	Nota 03/0-I/84	J.P. Fray Bentos					
10/720/83		18/1/84	Exp Nº 011/0-I/84	Dely Sec Florida			24/8/84 Lo s/ Sr Fiscal remite Nota Ref.		18/1/84
10/600/83	Sto Alcay								
		31/1/84	TI Nº 020/84 JAF	Sec Ayudante					
10/730/80		10/2/84	Rotoeco Nº	Dpto II Nº 2	10/700/80	Sto Alcay	11/2/84 Remite Exp Pases		11/2/84
	Sto Montiel	1/2/84	T.I. Nº 022/84 (W.F.A)	Capitán	—	—			27-1-84
10/265/80		1/2/84	T.I. Nº 021/84 (W.F.A)		—	Sin Cumplimiento	24/2/84 Remite Exp Pases		25/2/84
10/745/80		10/2/84	Rotoeco Nº	C.N.E.F.					21-8-84
10/265/80		10/2/84	Rotoeco Nº	C.N.E.F.	10 Rotoeco				21-8-84
10/335/80	Sto Montiel	10/2/84	Rotoeco Nº	C.N.E.F.					21-8-84
10/345/80		10/2/84	Rotoeco Nº	C.N.E.F.					23-8-84
10/740/80	Sede ANTIMET								14/1/84
11 DIC ENE 84	Sto Rototo	14/1/84	T.I Nº 012/84 Rotoeco 013/84	Hno Rudo Hº Carolina	—	—			16/1/84
11 DIC ENE 84	Sto Objeto	14/1/84	Rotoeco Nº	2da H. O. D. I.					12/1/84
									21/1/84
11 DIC ENE 84	Sto Bayeda								21/1/84
11 DIC ENE 84	X 3 Sto Montiel								14/2/84
11/800/80		16/1/84	Memo (A) 36/84	Dpto III / S10	16 Dic ENE 84	(X) Sto Montiel			11/1/84 Sobre
	Sto Montiel	16/1/84	Memo (A) 37/84	Dpto III / S10	16/1330/83	Sede ANTIMET			
11/800/80		16/1/84	Memo (A) Nº 038/84	C-2 / ESMACO					
		16/1/84	Memo (A) Nº 039/84	C-2 / ESMACO					
		13/1/84	Memo (A) 040/84	C-2 / ESMACO					13/1/84
		12/1/84	Memo (A) Nº 041/84	C-2 / ESMACO					
		12/1/84	Memo (A) Nº 042/84	C-2 / ESMACO					
		12/1/84	Memo (A) Nº 043/84	C-2 / ESMACO					

Nº	Fecha	Nº Ent Secret	Hora Ent	Procedencia	ASUNTO	PASE
8400161	12 ENE. 1984	148	15:30	C-2/ESTADO	PI Nº 008/84 SD Ant (1/8)	D ESTADO
8400162	" "	147	15:35	C-2/ESTADO	PI Nº 001/84 SD Ant (4/3)	Ver Dele
8400163	" "	139	15:37	Universidad de Rep	Nota Nº 13/84 SD Ant (1/1)	Ver Dele
8400164	" "	142	15:40	Dpto C-S/ESTADO	PEI Nº 702/84 Recorte del 28/12 de "CLARIN" Ref: "Uruguay: sigue la protesta por el cierre de una radio" (1/1)	Ver Dele
8400165	" "	141	15:43	Dpto C-S/ESTADO	PEI Nº 698/84 Recorte de "LA RAZON" del 27/12/83 Ref: "Nuevo Diario nacional en Uruguay" (1/1)	Ver Dele
8400166	" "	144	15:50	Dpto C-S/ESTADO	PEI Nº 688/84 Recorte de "LA RAZON" del 23/12/83 Ref: "Se agudiza la Represion en Uruguay" (1/1)	Ver Dele
8400167	" "	143	15:10	Dpto C-S/ESTADO	PEI Nº 696/84 Recorte de "JORNAL DO BRASIL" de fecha 26/12/83 Ref: "Uruguay" (1/2)	Ver Dele
8400168	" "	140	1720	OCOA	PEI Nº 001/01/84 Ad PEI 1225-2/83 del 8TM Nº2 Ref: contesta cable reservado 1 fojas (1/2)	Ver Dele
8400169	" "	167	17:20	OCOA	PEI Nº 002/01/84 Ad PEI 025-2/84 del 8TM Nº2 Ref: contesta cable reservado 1 fojas (1/1)	Ver Dele
8400170	" "	—	17:R	Dpto III (Pol) SID	TI Nº 131/84 comunica que a partir del 10/1/84 (ex sábado) asumirá Estación Radio SID	Leer Ofic
8400171	" "	001/05	18:00	Secretario SID	TI Nº 002/84 Ad Comunicación Nº1 NOCOO NRB449 y 8450 BXDN 7983/84/5/86 (1/1)	Conocimiento
8400172	" "	168	18:15	Dpto II (Def)	Secretaría de Asunto Nº 003/B/SM/84 (1/1)	INTERESANTE
8400173	" "	165	18:40	Jefe Mando	Resumen Nº 246/82. Ref: Daniel José CAPUTO DI SPIRITO (1/2) (1/8 Ant)	Ver Reco
8400174	" "	—	18:30	Jefe Ayudante	2da Parte del SOMI período comprendido entre el 04 al 11/1/84 (1/2)	Ver Reco
8400175	" "	—	8:00	Dpto II/EMA	Secretaría de Asunto Nº 005/B/SM/83 (1) Ref Armando MASSIVO	Ver Reco
8400176	12 ENE. 1984	1600	Prensa	"LA NACION"	1/1/84 Regreso de Bellso detenido e incomunicado	
8400177	" "	1330	Prensa	El País	1/1/84 Fue detenido el Asc Ntc. Gral. Gianni	
8400178	" "	0810	Prensa	"LA NACION"	10/1/84 Bignone no declaró, Camps y Suarez Mason, absueltos	
8400179	" "	1019	Prensa	"El País"	9/1/84 Patricio KELLY	
8400180	" "	0820	Prensa	El Diario	1/1/84 Florenda revelará el destino seguro	
8400181	" "	0825	Prensa	El Diario	1/1/84 Diputado Testimonio de su medico sobrevivió	
8400182	" "	0810	Prensa	El Diario	6/1/84 La Nación repite de soldados	
8400183	" "	0830	Prensa	La Nación	7/1/84 Nación colombia de tantos NN	
8400184	" "	0820	Prensa	El Dia	7/1/84 Justicia cupido salir del país a dictado	
8400185	" "	0810	Prensa	El País	5/1/84 Graves denuncias formales a Bignone	
8400186	" "	0815	Prensa	La Nación	8/1/84 Comisión de DDH simple que la mujer a desaparecido puede suponer la	
8400187	" "	0815	Prensa	El País	8/1/84 Sin medios Revelan	
8400188	" "	0815	Prensa	Nada color	6/1/84 Camps uso ex radios para secuestros	
8400189	" "	0815	Prensa	El Diario	9/1/84 Camps, Suarez agredidos	
8400190	" "	0810	Prensa	La Nación	6/1/84 Fondo denuncia contra 3 militares	
8400191	" "	0810	Prensa	La Nación	6/1/84 Masera a retiro en Tribunal Supremo	
8400192	" "	0810	Prensa	Mundo Color	5/1/84 Desaparecidos	

PROCESADO

Nº	Fecha	Nº Int Secret	Hora	Procedencia	ASUNTO	PASE
8400101	12 ENE. 1984	148	15:10	C-2/ESTADO	PI Nº 008/84 SD Aud (1/8)	
8400102	" "	147	15:15	C-2/ESTADO	PI Nº 0011/84 SD Aud (1/3)	
8400103	" "	139	15:58	Universidad de Rep	Nota Nº 13/84 SD Aud (1/1)	
8400104	" "	142	15:10	Dpto C-S/ESTADO	PEI Nº 702/84 Recorte del 28/12 de "CLARIN" Ref: "Uruguay: sigue la protesta por el cierre de sus radios" (1/1)	
8400105	" "	141	15:13	Dpto C-S/ESTADO	PEI Nº 698/84 Recorte de "LA RAZON" del 27/12/83 Ref: "Nuevo brote nuevo en Uruguay" 1/1	
8400106	" "	144	15:20	Dpto C-S/ESTADO	PEI Nº 688/84 Recorte de "LA RAZON" del 23/12/83 Ref: "Uruguay la Represa no Uruguay" 1/1	
8400107	" "	143	15:50	Dpto C-S/ESTADO	PEI Nº 636/84 Recorte de "JORNAL DO BRASIL" de fecha 26/12/83 Ref: "Uruguay" (1/2)	
8400108	" "	140	17:20	O COA	PEI Nº 021/01/84 Ad PEI 1275-12/83 del EMA Nº2 Ref: contesta antes reducir 1 fojas (1/2)	
8400109	" "	167	17:10	O COA	PEI Nº 028/01/84 Ad PEI 0275-12/84 del EMA Nº2 Ref: contesta nota reducir 1 fojas	
8400170	" "	—	17:55	Dpto III (Pol) SIDE	TI Nº 13/84 comunica que a partir del 10/1/84 (ex sábado) funcionará Estación Radio SID (1/1)	
8400171	" "	004/15	18:00	Secretario SIDE	TI Nº 002/84 Ad Comunicación Nº 1 0068 0844P 8450 BXDN 2983/84/S/96 (1/1)	
8400172	" "	168	18:15	Dpto II (Def)	Secretaría de Aeto Nº 003/B/SM/84 (1/1)	
8400173	" "	165	18:10	V P Y/do	Resolución Nº 2465/82 Ref: Daniel José CAPUTO DI SPIRITO (1/2) (1ro Jud)	
8400174	" "	—	18:30	Sec Auditor	2da Parte del SOMI pendo comprendido auto el 04 del 11/1/84 (1/2)	
8400175	" "	—	19:00	Dpto II/EMA	Secretaría de Aeto Nº 005/B/SM/83 (1) Ref Requerido PANASIVO	
8400176	12 ENE. 1984	0000		Prensa "LA MAÑANA"	11/1/84 Empresa de bolsas detenida e incomunicada	
8400177	"	0900		Prensa El País	11/1/84 fue detenido el Asc Vte. Gral. Gravante	
8400178	"	0915		Prensa "LA MAÑANA"	10/1/84 Bufano fue declará. Camps y Suarez Mason, absueltos	
8400179	"	0925		Prensa "El País"	9/1/84 Patricio REILLY	
8400180	"	0920		Prensa El Diario	7/1/84 Florencio Rivelaron de Asesinos Aquelarre	
8400181	"	0925		Prensa El Diario	7/1/84 Diputado Testimonio de un medico Torturado	
8400182	"	0930		Prensa El Diario	6/1/84 La Mayor repeto de soldados	
8400183	"	0930		Prensa La Mañana	7/1/84 Mayor Colorado de Tanto NN	
8400184	"	0930		Prensa El Dia	7/1/84 Justicia cupido salir del país a dicho	
8400185	"	0930		Prensa El País	7/1/84 Cruz Menores fueron a Bufano	
8400186	"	0935		Prensa La Mañana	8/1/84 Comisión de DDH simple que le negó a desaparecidos Aquelarre	
8400187	"	0935		Prensa El País	8/1/84 Esclavos Rivelaron	
8400188	"	0935		Prensa Mundo Obrero	6/1/84 Camps uso ex Relos para detenidos	
8400189	"	0935		Prensa El Diario	9/1/84 Cruz, Suarez apresados	
8400190	"	0940		Prensa La Mañana	6/1/84 Fonal detenido cuatro 3 subtes	
8400191	"	0940		Prensa La Mañana	6/1/84 Nunca se notifico en Tribunal Superior	
8400192	"	0940		Prensa Mundo Obrero	5/1/84 Desaparecidos	

PASE

D Estado
Lee Decla
Lee Decla
Lee Aviso
Lee Recor
Lee Recor
Lee Recor

SAÍDA

Nº FOLHA	PROCESSO	FOLHA	DE CONFORMIDADE	DESTINO	ENTRADA	PROCESSO	OBSERVAÇÕES	ARQUIVO FOLHA
11/800608	Sdo. Ocorrido	14/1/84	Memo (1) Nº 044/84	C-2/ESTADO				20/1/84
		15/1/84	Memo (1) Nº 045/84	C-2/ESTADO				
	→ Sdo Conforme	16/1/84	Memo. 46/84	DIVULGAÇÃO				
11/800608	→ Sdo Loren							29/2/84
								7/2/84
31/800608/84		11/1/84	RETORNO	Sr. Auditor				4/2/84
11		11/1/84	RETORNO	Sr. Auditor				4/2/84
11/800608	Sdo	11/1/84	RETORNO	Sr. Auditor	11/800608	Sdo.		4/2/84
11/010700Fe084	Sr. Perito	11/1/84	RETORNO	Sr. Auditor		Alvaro		4/2/84
31/600608	Sdo	31/1/84	RETORNO	Sr. Auditor	31/800608		8600608	27/3/84
11/800608	Sdo	25/1/84	OF Nº 027/84	~~Depto~~ II/SDD	—	Vencedores		7/2/84 - [illegible]
[illegible]	[illegible]	16/1/84	Memo (1) Nº 048/84	DPD II/8ª RS				
121300808	[illegible]	12/1/84	OFP 020/DPF/84	Dilig SDD 4/Dno.	467	Araujo	de fls. nada consta nos autos até 28/1/84 data em que foi juntado o ofício presente aos	3/2/84
11/830608	Sdo Loren							14/2/84
12 500608	Sdo Sonkel	11/1/84	Memo (1) Nº 047/84	DPD II/8ª RS	-			
								5-7-84
								5-7-84
								5-7-84
								5-7-84
								5-7-84
								5-7-84
				CAIXETA DESAPARECIDOS				23-8-84
								23-8-84
								5-7-84
								5-7-84
								5-7-84
								5-7-84
								5-7-84
								5-7-84
								5-7-84
								5-7-84
								5-7-84
	Sdo. Pelo							

A/ FECHA	RECIBO	FECHA	S/ CONOCIMIENTO	DESTINO	VOLX	RECIBO	OBSERVACIONES	ARCHIVO FECHA
			SALIDA					
11/800 BUS	Sto. Domingo	14/1/84	Memo(U) Nº 044/84	C-2/ESMACO				20/1/84
		16/1/84	Memo(U) Nº 045/84	C-2/ESMACO				
	→ sdo Lozano	16/2/84	Memo. 46/84	CANAL REP.				
	→ sdo Lozano							
11/800 BUS								29/2/84
11/800 BUS 1/FEB/84	RUS	1/1/84	ROTOCOPIA	Sdo Arabito				7/2/84
11/800 BUS	Sdo	1/1/84	ROTOCOPIA	Sdo Arabito	11/800 BUS	Sdo. Alvarez		4/2/84
		1/1/84	ROTOCOPIA	Sdo Arabito				4/2/84
11/010700 FEB 84	Sdo Peralta	1/1/84	ROTOCOPIA	Sdo Arabito				4/2/84
13/600 BUS	Sdo	31/1/84	ROTOCOPIA	Sdo Arabito	13/600 BUS		8L000608	27/3/84
11/800 BUS	Sdo	31/1/84	Of Nº 027/84	Dpto II/SDD	—	Sdo Arabito		7/2/84 - 2
11/800 BUS 1/FEB/84	Sdo. Peralta	16/1/84	Memo(U) Nº 048/84	Dpto II/EMB				
12/300 BUS	Sdo Peralta	2/2/84	Rep 020/D-II/84	Dirig SDD Sdo.	467	Manejo	d/protes recg permiso de entregarle 25/1/84 al Sr Daniel J capon presente auto	3/2/84
11/830 BUS	Sdo Peralta							14/2/84
12 BUS 000	Sdo/Sra Rel	21/1/84	Memo(U) Nº 047/84	Dpto II/EMB	—			
12/500 BUS	Sdo Peralta			CARPETA DESAPARECIDOS				5-7-84
								5-7-84
								5-7-84
								5-7-84
								5-7-84
								6-7-84
								23-8-84
								23-8-84
								5-7-84
								5-7-84
								5-7-84
								5-7-84
								5-7-84
								5-7-84
								5-7-84
								5-7-84
								5-7-84

Nº	Fecha	Asiento	Asiento	Procedencia		Asunto	
8400 193	12 ENE. 1984	—	0805	Prensa	Fondo Cdos	10/1/84 Luz rubito fracaso e una manchada	(1/1)
8400 194	"	—	0905	Prensa	El País	11/1/84 Cobrado Rg. Acent. Recibo de expulsión	(1/1)
8400 195	"	—	0915	Prensa	La Vanguardia	10/1/84 Situación de Fracaso. Cozzolo	(1/1)
8400 196	"	—	0910	Prensa	La Vanguardia	10/1/84 Edicto libre Bernardo Cozzolo	(1/1)
8400 197	"		0910	Prensa	El País	9/1/84 Nuevo Intendente designa sus colaboradores	(1/1)
8400 198	"	—	0910	Prensa	El País	9/1/84 De espaldas al lector	(1/1)
8400 199	"	—	0910	Prensa	La Vanguardia	9/1/84 Diputados que tienen fin mandato actividad política	(1/1)
8400 200	"	—	0905	Prensa	La Vanguardia	12/1/84 Chapa expulsión de Borgatello del R. Colorado	(1/1)
8400 201	"	—	0905	Prensa	Fondo Cdos	12/1/84 Gestión pro Chirp Zorrilla	(1/1)
8400 202	"	—	0905	Prensa	Asamblea	12/1/84 Radicación de Asamblea	(1/1)
8400 203	"	—	0905	Prensa	El País	13/1/84 Jornada que resulta a de política	(1/1)
8400 204	"	—	0905	Prensa	La Semana	6/1/84 Crisis procesamiento de Cozzolo	(1/1)
8400 205	"	—	0905	Prensa	Siglo	8/1/84 Pte. de Cdos?	(1/1)
8400 206	"	—	0905	Prensa	El Día	3/1/84 desaparecido se presentó declara ante el campo	(1/1)
8400 207	"	—	0915	Prensa	La Vanguardia	3/1/84 Caso Lanzadera Fracaso de Cozzolo	(1/1)
8400 208	"	—	0915	Prensa	Clarín	3/1/84 Orden de detención de C.F.D.	(1/1)
8400 209	"	—	0915	Prensa	Clarín	3/1/84 Los partidos asumen responsabilidades	(1/1)
8400 210	"	—	0910	Prensa	Clarín	3/1/84 Carmen Aranja	(1/1)
8400 211	"	—	0920	Prensa	El Diario	3/1/84 Asumen hoy la Comisión de disciplina de diputados	(1/1)
8400 212	"	—	0920	Prensa	El Diario	3/1/84 Declaración de CASTRO	(1/1)
8400 213	"	—	0920	Prensa	El Día	3/1/84 Cobrado Solicita clasificación detenidos de hecho	(1/1)
8400 214	"	—	0920	Prensa	El Sur	3/1/84 Situación de Pilotos Argentinos	(1/1)
8400 215	"	—	0920	Prensa	El Día	3/1/84 - c/ Sustituir 12 diputados por cerrar en Intendencia	(1/1)
8400 216	"	—	0915	Prensa	El Día	3/1/84 - Bernardo Cozzolo	(1/1)
8400 217	"	—	0905	Prensa	La Vanguardia	3/1/84 - Gral Comps	(1/1)
8400 218	"	—	0915	Prensa	La Vanguardia	4/1/84 Comisión disciplina Cdos	(1/1)
8400 219	"	—	0905	Prensa	Clarín	3/1/84 Duraznos Alentados	(1/1)
8400 220	"	—	[illegible]	Prensa	"ULTIMAS NOTICIAS"	Recorte del 10/1/84 Ref. Orden una pericia técnico-contable del Subcomisario	(1/1)
8400 221	"	—	0830	M. 22. EE		Telex diario	(1/14)
8400 222	"	180	1110	Jefe Cpo Tributos		Oficio 012/984 solicita antecedentes	(1/1)
8400 223	"	—	1400	Dpto III (POE) (SD)		Solicitud de Aut Nº 0822/84 Def. Telmo GARCIA	(1/1)
8400 224	"	—	1400	Dpto C-2 (ESTADO)		P.I. Nº 012/84 Ref. foja 1 ONCE PUNTOS	(1)

PA
Dest

- Biológico
- Intervenciones

Nº	ENTRADA	REMETENTE	DATA DE CONFECÇÃO	DESTINO	VIA	PESO	REFERÊNCIA	ARCH
		Sdo Prof.						27-1-84
		Sdo Prof.						4-2-84
		Sdo Prof.						27-1-84
		Sdo Prof.						27-1-84
		Sdo Prof.						27-1-84
		Sdo Prof.						27-1-84
		Sdo Prof.						4/2/84
		Sdo Prof.						27-1-84
		Sdo Prof.						7/2/84
		Sdo Prof.						27-1-84
		Sdo Prof.						4/2/84
		Sdo Prof.						27-1-84
		Sdo Prof.						5-7-84
		Sdo Prof.						27-1-84
		Sdo Prof.						4/2/84
		Sdo Prof.						5-7-84
		Sdo Prof.						4/2/84
		Sdo Prof.						27-1-84
		Sdo Prof.						5-7-84
		Sdo Prof.						17/2/84
		Sdo Prof.						27-1-84
		Sdo Prof.						14/2/84
		Sdo Prof.						7/2/84
		Sdo Prof.						
		Sdo Prof.						
		Sdo Prof.					

Nº	Fecha	Nº ENT	HORA ENT	PROCEDENCIA		ASUNTO
8400225	12 ENE. 1984	1880	1445	2da Div. EMGFA	V	Solicitud de Información Nº 001/84 (1/1)
8400226	" "	—	1500	DGI	V	Pedido de Novedades Urgente Nº 008/84 del 08/AGO/84 (1/2)
8400227	" "	—	1510	DGII	V	Pedido de Novedades Urgente Nº 009/84 del 08/AGO/84 (1/3)
8400228	" "	—	1515	DGII	V	Pedido de Novedades Urgente Nº 010/84 del 10/AGO/84 (1/3)
8400229	" "	—	1520	DGII	V	Pedido de Novedades Urgente Nº 011/84 del 11/AGO/84 (1/5)
8400230	" "	129	1542	EMGFA (INF)	V	PEI Nº 001/84 Adj AE 8400231/232/233 (1/1)
8400231	" "	128	1543	EMGFA (LOG)	V	PEI Nº 00/84 Ref: Boletín "RESPUESTA URUGUAYA" Nº 7 de NOV 83 (1/16)
8400232	" "	129	1545	EMGFA (COM)	V	PEI Nº 001/84 Ref: Boletín del MOU 26 de Yoga, con antecedentes (1/1)
8400233	" "	130	1550	EMGFA (DOC)	V	PEI Nº 001/84 Ref: Boletín Informativo de la Federación de Trabajadores Agropecuarios (1/3)
8400234	" "	168	1600	Dpto II (INF)	8768V	PEI (1) Nº 015/B/SS/84 Adj Artículo de "EL RIONEGRENSE" del 21/4/83 Ref: Declaraciones publicas
8400235	" "	170	1613	Dpto II (INF)	8770V	PEI (1) Nº 006/BE/84 Adj PEI Nº 118/83 del 6TMN Nº 2 Ref: Entrevista de integrante de la Luz Roja
8400236	" "	172	1615	Dpto II (INF)	8768V	PEI (1) Nº 002/BB/84 Ref: Reportaje realizado a un integrante del 5º Cuerpo en Bs As (1/2)
8400237	" "	173	1620	Dpto II (INF)	8771V	PEI (1) Nº 004/BG/84 Adj PEI 15/83 del DEI Ref: Manifestaciones de Alberto ITA (1/1)
8400238	" "	180	1630	Dpto II (INF)	8768V	PEI (1) Nº 011/BB/84 Adj PEI 253/D-2/83 de la DEII Ref: Actividades ante LLVD y LCDD (1/3)
8400239	" "	171	1637	Dpto II (INF)	8771V	PEI (1) Nº 005/BG/84 Ref: Manifestaciones del 23/12/83 en la Plaza Independencia (1/)
8400240	" "	176	1640	Dpto II (INF)	8771V	PEI (1) Nº 008/BG/84 Ref: Antecedentes recibido a raiz Mensaje Boletín (1/2)
8400241	" "	178	1648	Dpto II (INF)	8771V	PEI (1) Nº 003/B/SS/84 Adj Nota de la Asociación de Jubilados y Pensionados de Colonia (1/3)
8400242	" "	175	1700	Dpto II (INF)	8771V	PEI (1) Nº 009/BG/84 Adj Boletín "LIBERACIÓN" de NOV y DIC/83 (1/10)
8400243	" "	174	1710	Dpto II (INF)	8771V	PEI (1) Nº 012/BG/84 Adj Boletín "CEPRO" del PC de OCT y NOV/83 (1/12)
8400244	13 ENE. 1984	—	0745	DPTO. II / S.D	V	Novedades de Urgencia - Radio Berlín del 3/1/84 (1/2)
8400245	"	—	0745	DPTO. II / S.D	V	Novedades de Urgencia - Radio Moscú del 4/1/84 (1/1)
8400246	"	—	0745	Secretaría / S.D	V	CRDEN Nº 2/Ren Orden de guardias (1/2)
8400247	"	—	0745	D. E. I.	V	Solicitud Telefónica - de 1 persona (1/1)
8400248	"	186	0755	E.M.G.F.A.	V	Parte Especial Nº 002/84 - Detalle material entregado (1/1)
8400249	"	196	0755	EMGFA	V	Tarjetas aéreas a los enviados empleo - Adj AE 8400248 (1/2)
8400250	"	196	0800	EMGFA	V	Diario Uruguay Nº 17 - 3 ejemplares - Adj AE 8400246 (1/6)
8400251	"	196	0800	EMGFA	V	Boletín CMSO Nº 10 Adj AE 8400248 (1/4)
8400252	"	196	0800	EMGFA	V	Boletín "PRESSUR" del 11/12/83 - 2 ejemplares Adj AE 8400248 (1/20)
8400253	"	196	0805	EMGFA	V	Boletín "PRESSUR" del 18/12/83 Adj AE 8400248 (1/20)
8400254	"	196	0815	EMGFA	V	Artículo enviado desde Venezuela Adj AE 8400248 (1/5)
8400255	"	214	0815	E-II EMGE	V	Sole. Ad. 004/B/SS/84 (1/1)
8400256	"	213	0820	J.P. Colonia	V	Oficio 015/C/984 - Ref. CHCP Expedidos 1/1

PASE A

DESTINO

Sec Auditoría

Sec Documentación

Sec Despacho

Sec Despacho

Sec Archivo

Sec Archivo

Sec Archivo

A:		SAÍDA					REFERÊNCIA	ARCH
FOLHA	PROCESSO	FOLHA	DE CONFORMIDADE Nº	DESTINO	Nº SAÍ	PROCESSO		FOLHA
12610 BVB	Sdo Montijo	16/1/84	Memo (i) Nº 052/84	Sec DIVISÃO				
21800 BVB	Sdo Montargil	12/1/84	CONFORME	Sec DEPT N1	—	Sdo Mourazdos		21/1/84
		12/1/84	CONFORME	Sec DEPT N1	—			21/1/84
		12/1/84	CONFORME	Sec DEPT N1	—			21/1/84
		12/1/84	CONFORME	Sec DEPT N1	—			21/1/84
21800 BVB	Sdo Mourazdos							
30230 ENE → 010700 FOB 21800 BVB	Sdo Antunes do Pico	12/1/84	CONFORME	Sec Auditoria	21800 BVB	Sdo Mourazdos		4/2/84
		12/1/84	CONFORME	Sec Auditoria				4/2/84
		12/1/84	CONFORME	Sec Auditoria				4/2/84
								4/2/84
21800 BVB	Sdo Mourazdos	12/1/84	CONFORME	Sec Auditoria	21800 BVB	Sdo Mourazdos		7/2/84
21800 BVB	Sdo Mourazdos	12/1/84	CONFORME	Sec Auditoria	21800 BVB	Sdo Mourazdos		2/2/84
31230 ENE → 010700 FOB	Sdo Antunes	13/1/84	CONFORME	D.F.C.I. 2				2/2/84
								7/2/84
31500 BVB	Sdo Bogalho	14/1/84	Memo (i) Nº 053/84	Sec I. N. Cul Sdos				16/1/84
21800 BVB	Sdo Mourazdos	13/1/84	1 Exemplar	Sec Bogalho	31500 BVB	Sdo Bogalho		22/2/87
		13/1/84	1 Exemplar	Sec Bogalho				4/2/84
070830 FOB → 21800 BVB	Sdo Mourazdos	13/1/84	1 Exemplar T.I. Nº 052/84 (WFM)	Sec (Bogalho)	31500 BVB	Sdo Bogalho	3/3/84 Auditoria	9-3-84
		13/1/84	CONFORME	Sec Auditoria	31500 BVB	Sdo Bogalho		19/2/84
31400 BVB 31520 BVB	Sdo Bogalho Sdo Antunes	16/1/84	Memo (i) Nº 054/84	DPW II / CMB				
		17/1/83	CONFORME	CHCR	CONFORME	Sdo Rodrigues		21-8-84

Nº	FECHA	Nº ENT SECRT	HORAS ENT	PROCEDENCIA	ASUNTO
Entro 257	13 ENE. 1984	212	0830	J. P. Canelones	Ofic 1/84 remite relacion de CMC's capacitados en diciembre. (1/31)
Entro 258	"	211	0830	J. P. Rivera	Ofic 4/P. 2/84 remite relacion CMC's capacitados en diciembre (1/4)
Entro 259	"	174	0845	E-II EME	P.E.I (I) 003/BE/84 - remite PET 116, 117, 118/83 del Esc 2 (1/11)
Entro 260	"	181	0845	E-II EME	P.E.I (I) 013/BE/84 remite PET 119/83 Esc 2. (1/2)
Entro 261	"	183	0847	Dpto. II - EME	SUMARIO DE INFORMACIONES Nº 08/83 (1/51)
Entro 262	"	—	0930	M. 22. EE	Telex Orden (1/26)
Entro 263	"	—	0930	C.I. 22 EE	Telex Cese (1/26)
Entro 264	"	—	1100	Dpto. III/SID	MEMO 052/84 - ref convocatoria en Club de Leones Cerro de la Caballada (1/16)
Entro 265	"	—	1100	Dpto III/SID	MEMO 053/84 - ref Capacit. en la Cap Industrial (1/1)
Entro 266	"	—	1100	Dpto. III/SID	MEMO 054/84 - ref. Actividades del 22/12/84 (1/2)
Entro 267	" "	-	12400	Dpto I/SID	O/ Nº 12/DD/84 Eleva proyecto de reorganizacion del SID para su estudio. (1/6)
Entro 268	" "	-	1430	Dpto III(AC)/SID	Declaracion de Interes personal correspondiente a Tomo Bonifacio Blanco
Entro 269	" "	-	1414	Dpto II(Rivera)/SID	Directiva de Antecedentes Nº 02/84 Ref 10 personas (1/1)
Entro 270	" "	228	1430	Universidad de la Rep	Nota Nº 443/83 Sol Ant Ref 1 persona (1/1)
Entro 271	" "	231	1500	C.E.P.	O/ Nº 009/84 Directiva de Ant. (1/4)
Entro 272	" "	233	1520	Dpto EDUCACION	Nota Nº 3036/84/D Ref 5 personas (1/4)
Entro 273	" "	201/240	1540	Secretaria/SIDA	DI Nº 008/84 Ref BTDN Nº 2269 y OCBE Nº 8451 (1/1) Uso Piz Juan C. CAÑETE MONTAÑO
Entro 274	" "	9450	1620	C-2/ESTADO	O/ Nº 4353/83 Ad y correspondencia anexos a lo mismo recibidos en esa Dpto reun (1/76)
Entro 275	" "	178	1623	Dpto II/BMB	PEI(I) Nº 001/BE/84 Ad y BE 8400276/277/278/279 (1/4)
Entro 276	" "	178	1630	Dpto II/BMB	PEI Nº 001/84 Ref: Publicacion "MOVILIZACION JUVENIL" del DA Nº 1 (1/4)
Entro 277	" "	178	1633	Dpto II/BMB	PEI Nº 001/84 Ref: Publicacion "MOVILIZACION JUVENIL" del DA Nº 2 (1/4)
Entro 278	" "	178	1635	Dpto II/BMB	PEI Nº 001/84 Ref: Publicacion "MOVILIZACION JUVENIL" del DA Nº 4 (1/4)
Entro 279	" "	178	1643	Dpto II/BMB	PEI Nº 001/84 Ref: Publicacion "VOLUNTARIOS" del DA Nº 4 (1/8) Recibido (1/1)
Entro 280	" "	—	1710	Prensa "EL DIARIO"	Recorte del 10/1/84 Ref: "Blanco pasea la libertad de un enfermo"
Entro 281	" "	209	1710	O.P.M.	Censurado PTE del 30/NOV/1983 de fecha 1/1/84 (1/1)
Entro 282	14 ENE. 1984	—	0740	DSI	Fault de Noveda Semanal Nº 013/84 del 12/ENE/84 (1/1)
Entro 283	" "	—	0740	DSI	Fault de Noveda Semanal Nº 012/84 del 12/ENE/84 (1/1)
Entro 284	" "	—	0940	Dpto II/SID - ANTEL	Version Nº 1224 de "Radio Maxi" de fecha 26/DIC/1983 (1/1)
Entro 285	" "	—	0940	Dpto II/SID - ANTEL	Version Nº 1238 de "Radio Maxi" de fecha 10/DIC/1983 (1/1)
Entro 286	" "		0940	Dpto II/SID - ANTEL	Version Nº 1254 de "Radio Maxi" de fecha 24/DIC/1983 (1/1)
Entro 287	16 ENE. 1984	242	1130	MICROM	Nota s/n del 29/12/83 rem. correccion de Servicios Mantenimiento de equipos (1/2)
Entro 288	"	248	1130	D2 EME	Sol Ant 006/B/SIA/84 sole. ant (1/1)

USCITA		ENTRATA					ARCHIVIO
PROT.	MEZZO	PROT.	DA CONTROLLO	DESTINO	N° ATT.	FIRMA	PROT.
1 13/4408/08	Mezzo	13/1/84	FOTOCOPIA	CHECK	13 ALLEGATI	Dott. Bartolucci	21-8-84
2 13/5308/08	Sig. Gallo						24-8-84
3 13/4408/08	Ufficio Legale						22/3/84
4 13/5008/08	Sig. Gallo						27-1-84
13/5008/08	Sig. Gallo	13/1/84	FOTOCOPIA	Per Archivio	13/0008/08	Schiavelli	27/4/84 - Racc. Ril.
23/20 PEG	Sig. Gallo	13/1/84	COPIA				14/2/84
2) 2/4/84	Sig. Gallo						14/2/84
13/0008/08	Sig. Gallo						
13/4508/08	Sig. Gallo	12/1/84	N° 012/D-I/84	C.C.			2/2/84 - 16
5/800	Sig. Gallo	1/2/84	Memo (A) N° 055/84	Ufficio D/SD	31 Feb 84 (130)		17/1/84
1819 08/08	Sig. Gallo	16/1/84	Memo (A) N° 056/84	Ufficio Legale D.U.			
13/5008/08	Sig. Gallo	16/1/84	Memo (A) N° 057/84	C.E.P.			23/1/84 Denuncia per furto 19/1/84
	Sig. Gallo	24/1/84	Memo (A) N° 058/84 (60)	D.S.I.			Memo 161/84 Ufficio Pers. Addetto P.G. - 301C/84/Cont. P.I. 04/84 31/1/84
	Sig. Gallo	25/1/84	N° 027/84	Ufficio Segreteria D.U.	—	—	
140000/08	Sig. Gallo						16/1/84
	Sig. Gallo						16/1/84
	Sig. Gallo						
13/7008/08	Sig. Gallo						
13/7008/08	Sig. Gallo	14/1/84	1 Esemplare	Per Archivio	1400000		27-1-84
13/7008/08	Sig. Gallo	14/1/84	Ufficio N° 1	—	—		27-1-84
1400000/08	Sig. Gallo	14/1/84	Att. 05 N°	—	—		2/2/84
13/7008/08	Uff. Personale	14/1/84	1 Copia	Per Archivio	7/4/1984	Sig. Gallo	27-1-84
14/000/08	Sig. Gallo	14/1/84	1 Copia	Per Archivio			2/2/84
	Sig. Gallo	14/1/84	1 Copia	Per Archivio			7/2/84
					8400660		
1618454/08	Uff. Personale	24/1/84	Memo N° 059/84	Ufficio D/SD	303	Rossi	21/1/84

Nº	Fecha	Nº Ent Sem	Hora Ent	Procedencia	Asunto
E400 280	16 ENE. 1984	251	1400	J.P. Rio Lago	O/Nº 16/SP/84 De Aut (1/2)
E400 280	" " "	"	1410	Dpto III (DOC) SED	Memorandum Nº 055/84 Ref: Actividades de W.F. Alvarado (1/1)
E400 281	" " "	"	1415	Dpto II (EXTERIOR) SED	Horarios de Elaboracion del 04/AGO/84 de "RADIO BERLIN" (1/2)
E400 282	" " "	"	1417	Dpto II (EXTERIOR) SED	Horarios de Elaboracion del 06/AGO/84 de "RADIO BERLIN" (1/2)
E400 283	" " "	"	1420	Dpto II (EXTERIOR) SED	Horarios de Elaboracion del 07/AGO/84 de "RADIO MOSCU" (1/1)
E400 284	" " "	"	1430	Dpto II (EXTERIOR) SED	Horarios de Elaboracion del 08/AGO/84 de "RADIO HABANA" (1/1)
E400 285	" " "	"	1435	Dpto II (EXTERIOR) SED	Horarios de Elaboracion del 09/AGO/84 de "RADIO BERLIN" (1/2)
E400 286	" " "	"	1443	Dpto II (EXTERIOR) SED	Horarios de Elaboracion del 09/AGO/84 de "RADIO NEDERLAND" (1/1)
E400 287	" " "	"	1449	Dpto II (EXTERIOR) SED	Horarios de Elaboracion del 10/AGO/84 de "RADIO PRAGA" (1/1)
E400 288	" " "	"	1450	Dpto II (EXTERIOR) SED	Horarios de Elaboracion del 10/AGO/84 de "RADIO BERLIN" (1/2)
E400 289	" " "	"	1500	Secretaria SED	Ref: Excusas por Jefes y Oficiales a Directiva en proximo VCCD (1/1)
E400 300	" " "	239	1520	CADA	Estudio sobre Evaluacion de los precios de venta al publico del 30/12/83 (1/7)
E400 301	" " "	240	1530	INAC	Boletin Estadistico de Precios y Cotizaciones de octubre 1983 (1/41)
E400 302	" " "	241	1537	D.E.I.	DEI Nº 27/0-2/84 Adj paquete recortes de la Pre publica (1/3)
E400 303	" " "	244	1600	Ref. Envio	Comunicado de prensa del Indice General de los Precios al Consumidor (1/2)
E400 304	" " "	900506/1580 8537/1615	0810084	Dpto III (SIP)	DI Nº 010/10/84 Adj Diarios Oficiales Nº 21630 al 21641 (1/12)
E400 305	" " "	-	1650	2do Sub Dpto SED	TIN. 010/84 de la 3ra Sub Dir. Ref. Cumplimiento de controles personal Vacaciones (1/1)
E400 306	" " "	262	1800	J.P.	PI Nº 000/84 (1) Aut (1/1)
E400 307	" " "	264	1805	J.P. Reparacion	O/Nº 15/984 Ref: CHCO, actuaciones realizadas a Vladimiro OCHOA ZORZA (1/9)
E400 308	" " "	-	1820	D.D.I.G.	Pase de Novedades Diarias Nº 044/84 del 14/AGO/84 (1/3)
E400 309	17 ENE. 1984	282	1400	EM 68 FA (INT)	Solicitud de Antecedentes Nº 004/84 (1/1)
E400 310	" " "	281	1410	EM 68 FA (INT)	Solicitud de Antecedentes Nº 003/84 (1/1)
E400 311	" " "	278	1413	EM 68 FA (INT)	Solicitud de Antecedentes Nº 005/84 (1/1)
E400 312	" " "	278	1420	EM 68 FA (INT)	Solicitud de Antecedentes Nº 006/84 (1/1)
E400 313	" " "	280	1430	EM 68 FA (INT)	Solicitud de Antecedentes Nº 007/84 (1/2)
E400 314	" " "	-	1435	Sec Ejecutiva	Solicitud de Antecedentes Nº 008/84 Ref. Envio TARJETAS (1/1)
E400 315	" " "	267	1439	MTSS	O/Nº 21/984 de Aut Ref Dr. Heraldo PEREZ BIETRA (1/1)
E400 316	" " "	268	1445	2da Div EM 68 A	Solicitud de Informacion Nº 004/84 (1/1)
E400 317	" " "	270	1455	Q-2/ESMACO	DI Nº 04/84 (1) Aut (1/1)
E400 318	" " "	271	1447	D. Nal Trabajo	Exp Nº 1428/83 (1) Aut (1/1)
E400 319	" " "	272	1451	D. Nal Trabajo	Exp Nº 1428/83 (1) Aut (1/1)
E400 320	" " "	273	1457	D. Nal Trabajo	Exp Nº 1539/84 (1) Aut (1/1)

PASA A

DESTINO

Sec Relaciones
Sec Grupo
Sec Grupo
Sec Grupo
Sec Grupo
Sec Grupo
Sec Grupo
Sec Grupo
Sec Grupo
Coordinador
Sec Asesoria
Sec Asesoria
Sec Asesoria

A: SAZI DA

Data	Mezzo	Data	Segnatazione	Destino	N° Fax	Mezzo	Motivazioni	Data	
16/84 0015	Su. Bonito	13/1/84	Memo 60/84	U.P. Gli Stazi				13/2/84	Su
16/5000 UB		16/1/84	Memo 60/84 corr	Ser. Periodico	16/6000 UB	Su. Alvaro	11/2/84 quello di copiano 8400325	7/2/84	
		16/1/84	Foto copia	Dott. ssa N°2	—			21/1/84	Su
16/5002 UB	Su	16/1/84	Foto copia	Dott. ssa N°2	—	Un Cuscino		21/1/84	Su
		16/1/84	Foto copia	Dott. ssa N°2	—			21/1/84	Su
		16/1/84	Foto copia	Dott. ssa N°2	—			21/1/84	Su
		16/1/84	Foto copia	Dott. ssa N°2	—			21/1/84	Su
		16/1/84	Foto copia	Dott. ssa N°2	—			21/1/84	Su
16/5000 UB		16/1/84	Foto copia	Dott. ssa N°2	—			21/1/84	Su
16/5200 UB	Fax							27-1-84	Su
16/6000 UB	Su. Alvaro.								
1) 16/6200 UB	Su. Montanaro								
2) 19930 UB									
16/6700 UB	Su	18/1/84	Memo (A) 62/84	S.T. D				27/2/84	Su
71/5103 UB	Su. Bonito								
17/8000 UB	Sig.ra Antonia								
17740 ENE 84	Sig. Mario	18/1/84	Memo (A) 63/84 Foto copia	S.T. D.S.F.A.R. 1	—	Un cuscino		6/2/84	
RACCOMANDATA	Resp.							27-1-84	Su
		25/1/84	Memo (A) 64/84	ENEA	331	Pera			
		23/1/84	Memo (A) N°65/84	Bollo	307	Quello			
		23/1/84	Memo (A) 066/84	ENEA	308	Quello		27/1/84	Su
10003 ENE 84		19/1/84	Memo (A) N° 067/84	Bollo	293	Pera			
		19/1/84	Memo (A) N° 068/84	Un Accolato	1 P/400 UB	Sig.ra Portaborse			
		26/1/84	Memo (A) N° 069/84	MTSS	353	Pera			
	Sig.ra Paolini	19/1/84	Memo (A) N° 070/84	2do Div. Bollo	290	Pera			
		19/1/84	Memo (A) N° 071/84	C-2 Bollo	291				
		10/1/84	Memo (A) 72/84	D.N. Ingegneri			23/1/84 quello		
		20/1/84	Memo (A) N° 073/84	Dott. Val M.	302	Pera	23/1/84 quello		
		18/1/84	Memo (A) 74/84	D.N. Ingegneri			23/1/84 quello		

Nº	FECHA	Nº ENT SECRT	HORA ENT	PROCEDENCIA	ASUNDO	PASE A DESPACHO
8400324	17 ENE. 1984	274	1455	Dpto Nal Migraciones	Exp 1528/84 (1) Sol Ant (1/1)	ANTECEDENTES
8400322	" "	275	1456	Dpto Nal Migraciones	Exp 1569/84 (1) Sol Ant (1/1)	ANTECEDENTES
8400323	" "	1	1459	Dpto II/SID	Cédula de Autoridades Nº 03/84 Ref 7 personas (1/2)	ANTECEDENTES
8400324	" "	276	1506	Dpto EPUCOD	Nota Nº 3042/84 Ref: 7 personas (1/1)	Se Despacho
8400325	" "	1	1510	Dpto III/SID	Memorandum Nº 058/84 Anexo 055/84 Ref: Solicitudes WF Alumot (1/1)	Se Despacho
8400326	" "	259	1520	EMA Nº 1	PEI Nº 002/DI/84 Ref: Solicitudes a desarrollar el Sgdo Jorge L OSORIO (1/1)	Se Despacho
8400327	" "	260	1520	EMA Nº 1	PEI Nº 001/DI/84 Ref: Remisión requerimiento de Sr Ramón DELGADO de Durazno (1/3)	Se Despacho
8400328	" "	8	1525	Dpto III (POE) SID	TI Nº 150/84 Ref: Informes recabados sobre Empresa VIAJOPEZ (1/1)	Se Despacho
8400329	" "	-	1600	Dpto III (POE) SID	TI Nº 149/84 Ref: Apercibimiento policía de la Rep Argentina el 15/FEB/84 (1/1)	Se Despacho
8400330	" "	-	1610	Dpto III (POE) SID	Memorandum Nº 056/84 Ref Solicitudes ampliación al 16/1/84 (1/1)	Se Despacho
8400331	" "	-	1620	Dpto I SID	Memorandum S/Nº Ref: Solicitud de Víctor Hugo BERNADOTT (1/1)	Se Despacho
8400332	" "	-	1630	Dpto Nal de Migraciones DII	CHCP Nº 5632/82 (Dpto Colonia) (I) de Ramón Víctor LUZARDO ALVAREZ (1/2)	Se CHCP
8400333	" "	-	1631	Dpto Nal de Migraciones DII	CHCP Nº 3852/83 (Dpto Mdeo-Sec 120) (I) de Ramón TORRADAIS (1/3)	Se CHCP
8400334	" "	-	1635	Dpto Nal de Migraciones DII	CHCP Nº 02688 (Dpto Soriano) (I) de Nelson Adolfo CARRASCO (1/3)	Se CHCP
8400335	" "	-	1639	Dpto Nal de Migraciones DII	CHCP Nº 188/83 (Dpto Mdeo-Sec 60) (I) de Gabriel Miguel PIERRI ARCHONDO (1/2)	Se CHCP
8400336	" "	-	1640	Dpto Nal de Migraciones DII	CHCP Nº 5565/83 (Dpto Canelones) (I) de Pablo Gustavo CHOCHO GONZALEZ (1/2)	Se CHCP
8400337	" "	-	1645	Dpto Nal de Migraciones DII	CHCP Nº 112/83 (Dpto Mdeo-Sec 70) (I) de Margarita Rosa CORREA MARCHI (1/2)	Se CHCP
8400338	" "	-	1650	Dpto Nal de Migraciones DII	CHCP Nº 5539/83 (Dpto Canelones) (I) de Jorge Mario MACHADO HERNANDEZ (1/3)	Se CHCP
8400339	" "	262	1653	Dpto Expedición	Of Nº 012/84 Ref Relación de CHCP expedidos en diciembre 1983 (1/4)	Se Recaudación
8400340	" "	-	1800	Dpto II (Extranjería) SID	Telegramas varios Ref: Autorizaciones para expedir o renovar pasaporte (1/2)	Se Despacho
8400341	" "	-	1800	Dpto II (Extranjería) SID	Telegramas varios Ref: Autorizaciones para expedir o renovar pasaporte (1/2)	Se Despacho
8400342	" "	-	1815	Dpto II (Extranjería) SID	Telegramas varios Ref: Autorizaciones para expedir o renovar pasaporte (1/2)	Se Despacho
8400343	18 ENE. 1984	-		Dpto. 3 D.I.S.	Sdo de antecedentes	
8400344	" "	-	1230	Dpto III (POE) SID	Memorandum Nº 060/84 Ref: Solicitudes de Nilson Ferreira Alumoto (1/1)	Se Despacho
8400345	" "	289	1437	DEI	PEI Nº 28/0-2/84 Ref: Ocupación de la Fábrica ILDU por parte de empleados (1/2)	Se Despacho
8400346	" "	290	1440	Juzgado Militar Dpto 1ª Sección	Of Nº 16/984 Ref Dispone Hacer la constancia de captura de Juan PORCELLA (1/1)	Se Despacho
8400347	" "	-	1442	Dpto III (POE) SID	Memorandum Nº 054/84 Ref Llamado a paro general para el 18/FEB/84 (1/2)	Se Recaudación
8400348	" "	288	1500	D.E.I.	PEI Nº 031/0-2/84 Ref Panfleto entregado en comunicación fundado por PIT y CNT (1/1)	Se Despacho
8400349	" "	292	1505	MBFA	PEI Nº 003/84 Ref: Informe sobre sustracción de 2 revólver, 1 pistola a los Sres (1/1)	Se Despacho
8400350	" "	293	1515	Juzgado Militar Dpto 1ª Sección	Of Nº 104/84 Cumple Of 3328 Ref: CHCP expedido a Edgar D. MIRANDA ESTADES (1/1)	Se Recaudación
8400351	" "	294	1530	Dpto Mdeo	Of Nº 507/83 Ref. Relación de CHCP expedidos en Nov/1983 (1/3)	Se Recaudación
8400352	" "	291	1600	Juzgado Militar Dpto 1ª Sección	Of Nº 67/84 Ref: Relación de CHCP expedidos en Dic/83 (1/3)	Se Recaudación

SALIDA

A: Fecha	A: Asunto	Fecha	Se contesta con	Destino	Nro.	Asunto	Observaciones	ARCH Fecha
18 Ene 84	180 Ltr.	16/1/84	Memo. (C) 70/84	D. N. Tripulación			23/2/84 Cumplido	
		16/1/84	Memo. (C) 75/84	D. N. Tripulación			23/2/84 Cumplido	
L84 300 000	Sob. Lote	17/1/84	Memo. (C) 76/84	Dpto. II S.O	324 → Aviso	Nota Circ.	30/1/84, Cont. P.I. 05/84 por Memo 207/84 O.C.I.	13/2/84
45 84	Sob	17/1/84	Memo. 207/84 P.I. Nº 05/84	SERVICIOS GENERALES	304 → Parte		1/2/84 Cumplido s/ estimos	27-1-84
45 301230 EN	Sob. Nota	17/1/84	Memo. 208/84	Comando			1-8000-0	4/2/84
12/6300	Sob. Oficio	17/1/84	Memo. 209/84	Sec. Asuntos Técnicos				4/2/84
12/6300	Sob. Oficio	17/1/84	Memo. 210/84	Sec. Asuntos Técnicos				
12/6300	Sob. Oficio	17/1/84	Memo. 211/84	Sec. Asuntos Técnicos				
12/6300	Sob. Oficio	17/1/84	Memo. 212/84	Sec. Asuntos Técnicos				
12/6300	Sob. Oficio	17/1/84	Memo.

Nº	Fecha	Hora Sede	Hora Dpto	PROCEDENCIAS
8400 353	18 ENE. 1984	1609	1620	ANCAP
8400 354	" "	1709	1710	ANCAP
8400 355	" "	1708	1715	ANCAP
8400 356	" "	-	1720	Dpto II (Jud) / OMIC
8400 357	" "	1256	1220	Dpto C-2 / Estacion
8400 358	19 ENE. 1984	1000		D. G. Est. Obras
8400 359	" "	-	1600	M. D. N.
8400 360	"	-	1600	D 3 D I I
8400 361	" "	-	1600	D 3 D I I
8400 362	" "	-	1600	D 3 D I I
8400 363	" "	-	1430	D II
8400 364	" "	-	1437	D II
8400 365	" "	-	1440	D II
8400 366	" "	-	1447	D II
8400 367	" "	-	1450	D II
8400 368	" "	-	1800	Jefe Archivo / SDD
8400 369	20 ENE. 1984	0810		ANCAP
8400 370	"	0835	0845	ENTE
8400 371	"	0836	0845	ANCAP
8400 372	"	0843	0845	P M Especial
8400 373	"	0847	0848	D. II / ENTE
8400 374	"	0854	0850	D. II / ENTE
8400 375	"	0856	0857	D. II / ENTE
8400 376	"	0851	0858	D II / ENTE
8400 377	"	0856	0900	ANCAP
8400 378	"	0857	0910	C G D.
8400 379	"	0913	0915	Palacio Legislativo
8400 380	"	0927	0933	D.E.I.
8400 381	"	0925	0931	D.E.I.
8400 382	"	0940	0955	D.E.I.
8400 383	"	0954	0955	D.E.I.
8400 384	"	0923	1000	D.E.I.

ASUNTO

PEI Nº 001/84 Rel. Relación de funcionarios que han sido bajo [illegible] (1/5)
PI Nº 002/984 [illegible] Aud (1/5)
PI Nº 004/84 [illegible] Aud (1/2)
Comunica de Antecedentes (1/2) 004/23/SDU/84 (1/1)
PEI Nº 003/84 Rel. Averiguaciones practicadas ante Seguridad en UTU de [illegible] Grado (1/2)
Instituto Tecnológico de la Empresa [illegible] (1/5)
TI 12/84 [illegible] (1/5)
CHC Nº 248 de Secc. 2ª de Melo (I) Mª Gladys [illegible] (1/2)
CHC Nº 316 de Secc. 12ª de Melo (I) Nilda Flores [illegible] (1/2)
CHC Nº 180 de Secc. 3ª de Melo (I) [illegible] (1/2)
Pase de Novedades Diarias Nº 015/84 del 15/ENE/84 (1/2)
Pase de Novedades Diarias Nº 016/84 del 16/ENE/84 (1/3)
Pase de Novedades Diarias Nº 017/84 del 17/ENE/84 (1/3)
Pase de Novedades Diarias Nº 018/84 del 18/ENE/84 (1/3)
Pase de Novedades Diarias Nº 019/84 del 19/ENE/84 (1/3)
Pase del SUDI Periodo del 11/ENE al 18/ENE (1/17)
P.E. 006/84 Pide antecedentes (1/1)
Sol. Ant. 010/8/SDU/984 (1/2)
P.I. 005/84 Pide antecedentes (1/4)
Telefonos Libres para 1/1/83 al 31/12/83 (1/3)
P.E.I. (1) 031/X/84 - adjunta panfleto (1/3)
P.E.I. (2) 018/8/SDU/984 - adjunta copia acordada para Liquidación Haberes (1/2)
P.E.I. (1) 021/8/SDU/984 - Ref. C.U.O.P.Y.C (1/2)
P.E.I. (1) 023/86/984 - Ref. artículo publicado en el telefono de Vigilancia (1/2)
P.E.I. (1) 002/983 - Remite boletín Informativo Nº 33 (1/2)
Pase Inf. 013/84 Ref. empresa Monopex (1/2)
P.E.I. 1/84 - Remite panfleto (1/2)
P.E.I. 34/0-2/84 - Ref. Comunica encontrado abandonada en auto (1/2)
P.E.I. 32/0-2/84 Remite panfleto (1/2)
P.E.I. 33/0-2/84 Ref. pases en TUNEL (1/3)
P.E.I. 36/0-2/84 Pide antecedentes (1/3)
P.E.I. 37/0-2/84 Remite panfleto (1/2)

PASE A

DESTINO

Jefe Despacho
Jefe Relaciones
Jefe Personal
Jefe Asuntos
Jefe Asesoría
ANTECEDENTES
CUMPLIMIENTO
CHC
CHC
CHC
Jefe Despacho
Jefe Despacho
Jefe Despacho

Nº	Fecha	Hora Sale	Hora Ent	PROCEDENCIAS	ASUNTO
8400 353	19 ENE. 1984	309	1620	ANCAP	PEI Nº 001/84 Ref Relación de funcionarios que han sido bajo por distintas causales (1/5)
8400 354	" "	309	1710	ANCAP	PI Nº 002/984 Ref Aut (1/3)
8400 355	" "	308	1715	ANCAP	PI Nº 004/84 Ref Aut (1/2)
8400 356	" "	-	1800	Dpto II (Jul) 1 OMB	Circular de Instrucciones 004/13/501/84 (1/1)
8400 357	" "	250	1720	Dpto C-2/8 Mtaed	PEI Nº 003/84 Ref Averiguaciones practicadas acerca Subsidiados en UTU de Trabajo (1/2)
8400 358	19 ENE. 1984	3000		D 6 Est Cmdo	Justicia Espinillo de la Empresa Jabladas (1/5)
8400 359	" "	-	0600	M.D.N.	PEI 12/84 Ref. BIDN - MPD al MSP
8400 360	"	-	0600	D 3 D I I	CHC Nº 248 de Secc. 2ª de Mdeo (1) Ma Gladys Gómez Cabrera (1/2)
8400 361	" "	-	0600	D-3 D I I	CHC Nº 316 de Secc. 12ª de Mdeo (1) Nidia Flores Cabrera Martínez (1/2)
8400 362	" "	-	0600	D-3 D I I	CHC Nº 160 de Secc 3ª de Mdeo (1) Ma Rosario Migliaro Bruno (1/3)
8400 363	" "	-	1430	D II	Parte de Novedades Diarias Nº 015/84 del 15/ENE/84 (1/2)
8400 364	" "	-	1437	D II	Parte de Novedades Diarias Nº 016/84 del 16/ENE/84 (1/3)
8400 365	" "	-	1440	D II	Parte de Novedades Diarias Nº 017/84 del 17/ENE/84 (1/3)
8400 366	" "	-	1443	D II	Parte de Novedades Diarias Nº 018/84 del 18/ENE/84 (1/3)
8400 367	" "	-	1450	D II	Parte de Novedades Diarias Nº 019/84 del 19/ENE/84 (1/3)
8400 368	" "	-	1800	Jefe Ayudantía SDD	9no Parte del SUMI Período del 11/ENE al 18/ENE (1/17)
8400 369	20 ENE. 1984	0900		ANCAP	P.L. 006/84 Pide antecedentes (1/2)
8400 370	"	335	0945	ENE	Jef. Ad. 010/8/501/984 (1/2)
8400 371	"	336	0945	ANCAP	P.I 025/84 Pide antecedentes (1/4)
8400 372	"	343	0945	P M Ejecut	Ofrecimiento Libreta pensión 1/3/83 al 31/12/83 (1/2)
8400 373	"	347	0945	D-II / ENE	P.E.I. (1) 031/26/84 - adjunta panfleto (1/3)
8400 374	"	334	0950	D II / ENE	P.E.I (3) 018/8/25/984 - adjunta nota enviada por Agrupación Trabajadores (1/2)
8400 375	"	332	0952	D-II / ENE	P.E.I. (2) 021/3/55/984 - Ref C.U.O.P.Y.C (1/2)
8400 376	"	331	0952	D II / ENE	P.E.I (2) 023/26/984 - Ref artículo publicado en el telégrafo de Paysandú (1/2)
8400 377	"	336	0947	ANCAP	P.E.I (2) 002/983 - Remite boletín informativo Nº 33 (1/4)
8400 378	"	334	0950	C. G. D.	Res. Inf. 013/84 Ref empresa Morores (1/2)
8400 379	"	312	0955	Palacio Legislativo	P.E.I. 1/84 - remite panfleto (1/2)
8400 380	"	327	0955	D.E.I.	P.E.I. 34/0-2/84 - ref denuncia encontrado abandonado en auto (1/2)
8400 381	"	325	0955	D.E.I.	P.E.I. 32/0-2/84 remite panfleto (1/3)
8400 382	"	326	0955	D.E.I.	P.E.I. 33/0-2/84 Ref pases en FUNSA (1/3)
8400 383	"	324	0955	D.E.I.	P.E.I 36/0-2/84 Pide antecedentes (1/3)
8400 384	"	323	0955	D.E.I.	P.E.I 37/0-2/84 Pide panfleto (1/2)

PASE DESTINO
Jefe Depto
Jefe Asesoría
Jefe Asesoría
Jefe Asesoría
Jefe Asesoría
ANTECEDENTES
CUMPLIMIENTO
CHC 2
CHC 3
CHC 5
Jefe Depto
Jefe Depto
Jefe Depto
Jefe Depto
Jefe Depto
Jefe Depto
Jefe Depto
Jefe Depto
Jefe Depto
Jefe Asesoría
Jefe Depto
Jefe Depto
Jefe Depto
ANTECEDENTES
Jefe Asesoría
Juzg 2) Depto
Jefe Asesoría
Jefe Depto
Jefe Depto
Jefe Depto
Jefe Depto
Jefe Depto
Jefe Depto
Jefe Depto
Jefe Depto
Jefe Depto
Jefe Depto
Jefe Depto

SAÍDA

A:								ARC
Nº	Processo	Data	Nº de controle/ano	Destino	Peso	Acesso	Observações	Data
18/200 KG	- Idamatto							27-1-84 a
18/400 KG	- Sto. Montiel	23/1/84	Memo (1) 060/84	SNCAP.	309	anda	13/2/84 devolvido	23/1/84 S
18/700 KG	- Sto. Montiel	19/1/84	Memo (1) Nº 081/84	ANCAP	294	Pesa		
19/300 KG	- Sto. Montiel	18/1/84	Memo (1) Nº 079/84	Setor Agric. - DZ	279	Pesa		
19/300 KG	- Idamatto							
20/300 KG	- Idamatto	23/1/84	NI Nº 027/84	Dpto II/SIA	—	—		
								21/1/84 A
								21/1/84 fo
								21/1/84 fo
								27-1-84 A
19/800 KG	Sto Montiel	19/1/84	Recorte	Setor Audio nº 1	—	Ver Cenabeu		
		19/1/84	Recorte	Setor Audio nº 1	—			27-1-84
		19/1/84	Recorte	Setor Audio nº 1	—			27-1-84
		19/1/84	Recorte	Setor Audio nº 1	—			
		19/1/84	Recorte	Setor Audio nº 1	—			
		19/1/84	Recorte	Setor Audio nº 1	—			
19/800 KG	com A 5	1/2/84	NI Nº 044/84 - WEA	CE PROPA	—	Ver anda aqui	1/2/84 devolvido de CE PROPA	2/2/84 A
20/800 KG	- Sto Montiel	23/1/84	Memo (1) Nº 082/84	ANCAP	315	Pesa		13/2/84
	x Sto Montiel	24/1/84	NI Nº 020/84	Setor Audio nº 5	322	→ Pesa		
20/800 KG	- Sto Montiel	23/1/84	Memo (1) Nº 084/84	ANCAP	316	Pesa	24/1/84 devolvido com NI Nº 020/84	
20/800 KG	Sto Villa							
20/600 KG	Sto Montiel							4/2/84 Li
3/12 30 ENE 84	Sto Montiel	20/1/84	Recorte	Setor Audio nº 5	301000	Sto Alvaro		4/2/84
01001700 84	Sto Montiel	20/1/84	Recorte	Setor Audio nº 5	301000	Sto Alvaro		4/2/84
20	Sto Montiel	20/1/84	Recorte	Setor Audio nº 5	301000	Sto Alvaro		13-3-84 Le
20/600 KG	Sto Alvaro							
20/700 KG	Sto Alvaro	20/1/84	Recorte	Setor Audio nº 5	301000 ENE 84	Sto Alvaro		4/2/84 Le
21/830 ENE 84	Sto Montiel							
							8400653	
16/600 KG	Sto Alvaro							
20/500 KG	Sto Montiel	20/1/84	Recorte	Setor Audio nº 5	301000	Sto Alvaro		4/2/84
20/500 KG	BO	20/1/84	Recorte	Setor Audio nº 5	301000	Sto Alvaro		4/2/84
20/600 KG	Sto. Alvaro							

Nº	FECHA	Nº ENT SECR	HORA ENT	PROCEDENCIA	ASUNTO	PASA A
3400 BEF	20 ENE. 1984	322	10:20	D.E.I.	P.E.I. 36/D.2/1984 s/ Contrato Suscripc	DESTINO
3400 BEG	"	323	10:20	D-II /SIP	P.E.I. (1) 013/DE/984 - Informe Empresa FUNSA (1/2)	Lic Borges
3400 BEH	"	324	10:21	D-II /SIP	P.E.I. (1) 028/DE/1984 - Ref. Importación de Materiales en Zona Franca de Colonia (1/1)	Lic Sanchez
3400 BEI	"	325	10:25	D-II /SIP	P.E.I. (1) 029/DE/1984 - Ref. Exportación de C. Electrónicos (1/2)	Lic Borges
3400 BEJ	"	326	10:25	D-II /SIP	P.E.I. (1) 030/DE/1984 - Remite folletos (1/2)	Lic Borges
3400 BEK	"	327	10:26	D-II /SIP	P.E.I. (1) 020/DE/1984 - Rem. Validantes que fueron puestos en comercio en Zona Franca (1/2)	Lic Borges
3400 BEL	"	328	10:26	D-II /SIP	P.E.I. (1) 026/DE/1984 - Informe sobre Empresa "Cia. Uruguaya de Fosforos" (1/2)	Lic Borges
3400 BEM	"	—	10:40	DNV II /SIP	Nueva de Embarque Radio Carlin del 13/1/84 (1/2)	Lic Borges
3400 BEN	"	—	10:40	DNV II /SIP	Nueva de Embarque Radio Carlin del 15/1/84 (1/2)	Lic Borges
3400 BEO	"	—	10:41	DNV II /SIP	Nueva de Embarque Radio Carlin del 16/1/84 (1/2)	Lic Borges
3400 BEP	"	—	10:41	DNV II /SIP	Nueva de Embarque Radio Nacional del 14/1/84 (1/1)	Lic Borges
3400 BEQ	"	—	10:42	DNV II /SIP	Nueva de Embarque Radio Nacional del 14/1/84 (1/2)	Lic Borges
3400 BER	"	—	10:43	DNV II /SIP	Nueva de Embarque Radio Nederland del 14/1/84 (1/1)	Lic Borges
3400 BES	"	—	12:50	ANCAP	Solicitud de Antecedentes Referente Ref. TABACCHI Arnaldo	—
3400 BET	"	—	14:10	Sec Acuerdos	Solicitud de Antecedentes Nº 09/84 Ref: 8 personas (1/1)	Lic Sanchez
3400 2400	"	—	15:00	Dpto II /SIP	PEI Nº 258/84 Ampliando PEI 202/82 Ref. Antecedentes Socio Textil (1/1)	Lic Borges
3400 2401	"	341	15:00	P. Sanjose	OI Nº 36/84 Ref: Solicita reclamaciones a CAEF de Bacardi CASINGUA (1/1)	Lic Borges
3400 2402	"	342	14:20	S. Maria	OI Nº 15/C/984 Ref: Alta Industria GRACIA KIBINCICA (1/28) (1/2 Alt)	Lic Borges
3400 403	"	353	16:40	COA	PEI Nº 005/01/84 Adj. PEI Nº 04/84 del CAEF Ref. Contacto con fabricantes Relevo (1/1)	Lic Borges
3400 404	"	328	10:17	Dpto II (Int) / SMB	PEI (1) Nº 029/DE/84 Adj. Informe 158/83 de Lo. J.P. Rio Negro Ref: Entrevista realizada a Germán Argenzio (1/2)	Lic Borges
3400 405	"	332	11:26	Dpto II (Int) / SMB	PEI (1) Nº 022/DE/84 Adj. PEI Nº 154/155/83 de Lo. J.P. Rio Negro Ref: Entrevista realizada a Emiliano CORTESI (1/2)	Lic Borges
3400 406	"	—	12:40	Dpto N3 de Lo DII	CAEF Nº 208/83 (Dpto Montevideo-Sec 24) (I) de Reembarques RODRIGUEZ SILVA (1/2)	Lic CAEF
3400 407	"	—	12:43	Dpto N3 de Lo DII	CAEF Nº 768/83 (Dpto Rio Negro) (I) de Humberto Hebe CESINI PEREIRA (1/2)	Lic CAEF
3400 408	"	—	12:45	Dpto N3 de Lo DII	CAEF Nº 260/83 (Dpto Montevideo - Sec 11) (I) de Laura E. CALLARES FONTELA (1/2)	Lic CAEF
3400 409	"	—	12:49	Dpto N3 de Lo DII	CAEF Nº 266/83 (Dpto Montevideo - Sec 13) (I) de Diego NELSON BARRETO (1/3)	Lic CAEF
3400 410	"	—	12:50	Dpto N3 de Lo DII	CAEF Nº 117/83 (Dpto Montevideo - Sec 17) (I) de Hugo Lorenzo DE LEON FOSFOROS (1/3)	Lic CAEF
3400 411	"	—	12:53	Dpto N3 de Lo DII	CAEF Nº 111/83 (Dpto Montevideo - Sec 7) (I) de Ramiro GARCIA MARTINEZ (1/3)	Lic CAEF
3400 412	"	—	18:55	D.2. SMDEI	Solicitud de Ant Nº 16/E-D-2/84 Ref 2 personas (1/1)	Lic Sanchez
3400 413	"	—	15:00	Dpto II / SMB	Solicitud de Ant Nº 008/DE/SM/84 Referida (1/1)	Lic Sanchez
3400 414	"	—	17:00	Dpto II / SMB	Solicitud de Ant Nº 007/DE/SM/84 (1/1)	Lic Sanchez
3400 415	21 ENE. 1984	345	9:45	Secretaria	DI Nº 013/84 Ref. OFICIO Nº 8452 / 8453	Archivo
3400 416	"	354	15:55	Secretaria	DI Nº 014/84 Ref. BMD Resuelto Fs 70 y 72	Archivo

A: FECHA	A: DESDE	SALIDA: FOLIO	SALIDA: SE CONFECCIONO	SALIDA: DESTINO	SALIDA: Nº SIC	SALIDA: BASES	REFERENCIAS	ARCH: FECHA
30/1/84 EJC	Sdo. Alvarez							
20/1/84 BLB								4/2/84
20/1/84 CLC	Sdo. Alvarez							
20/1/84 CLC	Sdo. Alvarez	20/1/84	FOTOCOPIAS	Sec. Asuntos	[illegible]	Sdo. Alvarez		4/2/84
20/1/84 BLB								
20/1/84 EMG 21/01/84 EGH	Sdo. Alvarez							
20/1/84 CLC	Sdo. Alvarez	20/1/84	FOTOCOPIAS	Sec. Asuntos	[illegible]	Sdo. Alvarez		4/2/84
20/1/84 BLB	Sdo. Bodacco							7/2/84
	Sdo. Ramirez							7/2/84
	PAS							7/2/84
20/1/84 FBA	Sdo. Bodacco							7/2/84
								7/2/84
								7/2/84
20/1/84 CLC	Sdo. Montiel	22/1/84	Memo (4) Nº 087/84	ANULADO				
20/1/84 CLC	Sdo. Alvarez	23/1/84	Memo (4) Nº 088/84	Cajero Sec. Asuntos	21/12/15 ENE 84	Sdo. Alvarez	18/2/84 devuelto	
20/1/84 CLC	Sdo. Alvarez	20/1/84	FOTOCOPIAS	Sec. Asuntos	Nº 20/16000 CLC	Sdo. Alvarez	21952	4/2/84
20/1/84 CLC	Sdo. Montiel	2/2/84	Exp Nº 022/D-I/84	Dpto SID Seguridad	469	anula		2/2/84
20/1/84 CLC	Sdo. Alvarez	31/1/84	EXP No. 017/D-I/84	J. F. Colonia	417	anula	4/4/84 (nc: 2129) Not. 1a Inst. "Cat." B" (Cdo Intdcia)	23/2/84
20/1/84 CLC	Sdo. Alvarez	20/1/84	FOTOCOPIAS	Sec. Asuntos	20/16000 CLC	Sdo. Alvarez	8400609	14/2/84
20/1/84 CLC	Sdo. Alvarez	20/1/84	FOTOCOPIAS	Sec. Asuntos				7/2/84
20/1/84 CLC	Sdo. Alvarez	20/1/84	FOTOCOPIAS	Sec. Asuntos				4/2/84
20/1/84 CLC	Sdo. Alvarez							28/1/84
								28/1/84
								28/1/84
								28/1/84
								28/1/84
								28/1/84
21/1/84 CLC	Sdo. Bodacco	23/1/84	Memo (4) Nº 087/84	D-2/EM/DET	320	Perez		
21/1/84 CLC		23/1/84	Memo (4) Nº 088/84	Dpto II/EMG	332	Perez		
21/1/84 CLC		23/1/84	Memo (4) Nº 089/84	Dpto II/EMG	314	Perez		
21/1/84 CLC		23/1/84	FI Nº 022/84	Dpto II (SID)	—	—		
		23/1/84	FI Nº 023/84	Dpto II (SID)	—			

A:		SALIDA					REFERENCIA	ARCH
FECHA	DESDE	FECHA	SE CONFECCIONO	DESTINO	Nº SIC	HACIA		FECHA
30/1730 ENE	Sdo. Adolfo							
20/1500 BIB	Sdo. Adolfo							4/2/84
20/1600 BIB	Sdo. Alvarez							
20/1500 BIB	Sdo. Alvarez	20/1/84	FOTOCOPIAS	Juzgado	[illegible]	Sdo. Alvarez		4/2/84
20/1600 BIB	Sdo. Alvarez							
20/1700 ENE 84								
21/08 DIC 84								
20/1500 BIB	Sdo. de Rosario Rodriguez	20/1/84	FOTOCOPIAS	Juzgado	[illegible]	Sdo. Alvarez		4/2/84
20/1600 BIB	Sdo. Bodacco							7/2/84
	Sdo. Ramirez							7/2/84
	95							7/2/84
20/1600 BIB	Sdo. Bodacco							7/2/84
								7/2/84
								7/2/84
								7/2/84
20/1600 BIB	Sdo. Martinez	20/1/84	Denuncia Nº 088/84	Juzgado	21/12/15 ENE 84	Sdo. de Rosario Rodriguez	13/2/84 Juzgado	
20/1500 BIB	Sdo. Martinez	21/1/84	Denuncia Nº 088/84	Juzgado	[illegible]	Sdo. Alvarez 21 52		4/2/84
20/1500 BIB	Sdo. Bonifacio	20/1/84	FOTOCOPIAS	Juzgado	469	anula		2/2/84
20/1600 BIB	Sdo. Via. 88	2/2/84	Exp Nº 022/D-I/84.	Alleg SID Sanford	417	anula	4/4/84 (nº: 2129) Not. 1a. Inst. "Cat." B" (Ab. Rodriguez)	23/2/84
20/1600 BIB	Sdo. Vazquez	31/1/84	EXP No. 017/D-I/84.	J. F. Colonia				14/2/84
20/1600 BIB	Sdo. Vazquez	20/1/84	FOTOCOPIAS	Juzgado	20 Agosto	Sdo. de Rosario Rodriguez	8400605	7/2/84
		20/1/84	FOTOCOPIAS	Juzgado				4/2/84
		20/1/84	FOTOCOPIAS	Juzgado				28/1/84
20/1600 BIB	Sdo. de Andrade							28/1/84
								28/1/84
								28/1/84
								28/1/84
								28/1/84
21/1600 BIB	Sdo. Bonifacio	23/1/84	Denuncia Nº 087/84	D-2/BM/DI	320	Baez		
21/1600 BIB	Sdo. Bonifacio	23/1/84	Denuncia Nº 088/84	Dpto II/BM 8	332	Baez		
21/1600 BIB	Sdo. Bonifacio	23/1/84	Denuncia Nº 089/84	Dpto II/BM 8	314	Baez		
21/1600 BIB	[illegible]	23/1/84	FI Nº 027/84	Dpto II/CBA	—	—		
		25/1/84	FI Nº 027/84	Dpto II/SNJ	—	—		

Nº	FECHA	Nº ENTR SECRET	HORA ENTR	PROCEDENCIA		ASUNTO	PASE DESTINO
84CC 2417	[illegible]	—	1050	Dpto I SDD	El Día J	Recorte del 17/1/84 Ref. "Multitudinaria Independencia"	
84CC 2418	—	—	1050	Dpto I SDD	El Día J	Recorte del 17/1/84 Ref. "Multitud celebró aniversario de CX36 en Plaza" (1/1)	
84CC 2419	—	—	1055	Dpto I SDD	El Día J	Recorte del 16/1/84 Ref. "Aquiles: Para Leguizamo, Pueblo nos aplaudió" (1/1)	
84CC 2420	—	—	1100	Dpto I SDD	La Mañana J	Recorte del 17/1/84 Ref. "TIPPL FERREIRA: "Apoyo el ASU para el 18" (1/1)	
84CC 2421	—	—	1105	Dpto I SDD	El Día J	Recorte del 17/1/84 Ref. Entrando a los 3 POZZO 20" (1/1)	
84CC 2422	—	—	1107	Dpto I SDD	La Mañana J	Recorte del 16/1/84 Ref. "A propósito de cierto asunto abierto" (1/1)	
84CC 2423	—	—	1110	Dpto I SDD	El Día J	Recorte del 12/1/84 Ref. POZZO: algún entendimiento nuevo Gobierno o cómo para Bancarios y publicanos" (1/1)	
84CC 2424	—	—	1115	Dpto I SDD	Correo J	Recorte del 13/1/84 Ref. "Apronte de reservas" (1/1)	
84CC 2425	—	—	1120	Dpto I SDD	Correo J	Recorte del 13/1/84 Ref. "Sobre las palabras del ministro" (1/1)	
84CC 2426	—	—	1127	Dpto I SDD	El País J	Recorte del 14/1/84 Ref. "Reacciones de blancos sobre POZZO"	
84CC 2427	—	—	1129	Dpto I SDD	Mundo Color J	Recorte del 11/1/84 Ref. "La comisión de desafuero estudiará el pedido"	
84CC 2428	—	—	1130	Dpto I SDD	El Diario J	Recorte del 11/1/84 Ref. Comunicó enroscau su desafuero	
84CC 2429	—	—	1140	Pase de Dpto. Sitrep 41		Radio Nº 20 60/5-2 Ref. Aut de Personas (1/1)	
84CC 2430	—	365	1130	D E I.	J	PEI Nº 38/D-2 Ref. Audiencia de la Radio CX36 del 18/1/84 (1/1)	
84CC 2431	—	361	1135	M T y S S	J	of 25/984 SD Int Ref. Escrito CAUDILLOS pide se anule Laudo y	
84CC 2432	—	—	1137	D I I	J	Falta de Medidas Diarias Nº 020/84 del 20/1/84 (1/1)	
84CC 2433	—	—	1140	Dpto III (POE) SDD	J	Memorándum Nº 060/84 Ref. Asistencia encontrado en la cuenta de punto del	
84CC 2434	23 ENE. 1984	—	0800	Prensa	El Día J	14/1/84 Ex Cte. Juan Mason Sera procesado por jefes asesinados (1/1)	
84CC 2435	"	—	0800	Prensa	El Día J	15/1/84 Oral Argentino Interfuerzas se reunió con Hnacho Correa (1/1)	
84CC 2436	"	—	0800	Prensa	El Día J	17/1/84 Bignone conferencia con consejeros y otros DIARIOS COMPROMETIDOS (1/1)	
84CC 2437	"	—	0800	Prensa	La Mañana J	17/1/84 Ejefs militares procesados siguen detenidos alegato defensa (1/1)	
84CC 2438	"	—	0805	Prensa	El País J	16/1/84 Las Fuerzas Armas y Mason van hoy a tribunales (1/1)	
84CC 2439	"	—	0805	Prensa	El Día J	16/1/84 Ordenan Inmediata detención del ex Ministro Jorge Aguado (1/2)	
84CC 2440	"	—	0805	Prensa	La Mañana J	16/1/84 Crea de polemica en torno a la opinión en la Argentina (1/1)	CARPETA DESAPARECIDA
84CC 2441	"	—	0805	Prensa	El País J	17/1/84 Ex jefes militares argentinos habrían pedido amnistía secreta (1/1)	
84CC 2442	"	—	0805	Prensa	El Día J	13/1/84 Argentina Suprema de la venta de Arms a América Central (1/1)	
84CC 2443	"	—	0805	Prensa	Opinar J	12/1/84 Alfonsín cambia para regresar (1/1)	
84CC 2444	"	—	0810	Prensa	Opinar J	12/1/84 Dos. Magnitud de Chupa pinta (1/1)	
84CC 2445	"	—	0810	Prensa	El País J	15/1/84 Alfonsín dejará primero crisis militar (1/1)	
84CC 2446	"	—	0810	Prensa	La Mañana J	12/1/84 Ordenan arresto (1/1)	
84CC 2447	"	—	0810	Prensa	El País J	13/1/84 Alfonsín deja en manos de la justicia decisión sobre ases (1/1)	
84CC 2448	"	—	0810	Prensa	Mundo Color J	11/1/84 Detenido Bignone fue hoy de vez enfermo (1/1)	

SAÍDA

A:

FECHA	ASSUNTO	FOLHAS	SE CONFECCIONO	DESTINO	Nº SAÍ	ASSUNTO

Nº	Fecha	Nº ENT SECRT	HORA ENT	PROCEDENCIA	ASUNTO
0000449	2 [illegible] 1984	383	1300	SEPUSCO:	Nota Nº 2049/84/D Ref: 5 personas (1/19)
0000450	" "	382	1320	CEP	O/ Nº 018/84 SD Aut (1/2)
0000451	" "	381	1320	OCOA	PI Nº 001/01/84 de Aut (1/1)
0000452	" "	—	1350	Dpto II/SID	Diligencias de Grabacion de Radio NEDERLAND del 17/1/84 (1/1)
0000453	" "	—	1400	Dpto II/SID	Diligencias de Grabacion de Radio TASCA del 17/1/84 (1/1)
0000454	" "	—	1530	MF 70P	Diligencias de Ampliacion de Antecedentes Nº 3 Telegrama Ref: 4 personas
0000455	" "	—	1600	Sec Auditor	Diligencias de Aut Nº 010/84 Ref: 12 personas (1/1)
0000456	" "	—	1600	Sec Auditor	Diligencias de Aut Nº 011/84 Ref: 3 personas (1/1)
0000457	" "	—	1700	Secretario/SID	TI Nº 015/84 Ref: escolta de S/S Oficial de Fuerzas (1/1)
0000458	" "	388	1700	1 Pº Policiaco	Of Nº 3750/84 Ref CMCO expedido en diciembre 1983 (1/1)
0000459	" "	—	1710	Sec Auditor	PI Nº 06/84 Ref: Relaciones laborales del día 18/VI/84 en el consulado de los EE.UU. (1/1)
0000460	" "	—	1800	D.N.I.C.	Memorandum S/Nº del 23/1/84 Ref: consulta telefonica sobre ofrecimiento de personas (1/1)
0000461	2 ENE. 1984	399	1450	C-2/ESTADO	PI Nº 015/84 Ref SD Aut (1/2)
0000462	" " "	400	1453	C-2/ESTADO	PI Nº 016/84 Ref SD Aut (1/2)
0000463	" " "	401	1455	C-2/ESTADO	PI Nº 017/84 Ref SD Aut (1/1)
0000464	" " "	403	1457	Sec Dir ESTADO	Solicitud de Infraccion Nº 006/84 (1/1)
0000465	" " "	406	1500	OTU	Nota Nº 003/84 SD Aut (1/2)
0000466	" " "	—	1505	Carlo Electoral	Memorandum S/Nº del 24/1/84 consulta telefonica Ref: SILVIA LACOSTA, Salvador (1/1)
0000467	" " "	—	1510	Dpto III(A4)/SID	TI Nº 015/1/84 Ad Diario Oficial Nº 21642 al 21647 (1/1)
0000468	" " "	—	1533	Secretario/SID	TI Nº 015/84 Relacion de Jefes y Capitanes de Fuerzas Aereas Hasta Teniente (1/1)
0000469	" " "	397	1600	1 Pº Policiaco	Consul Nº 5361/83 Notificacion redactada por Sto Consul Ref: Accidente (1/1)
0000470	" " "	392	1607	Buzon Nº 1	Oficio Nº 201-S-2/84 SD Aut (1/2)
0000471	" " "	391	1610	Dpto. BMDE III	PI (1) Nº 1/84 SD Aut (1/3)
0000472	" " "	—	1620	1 Pº Policiaco	Estado de Situación XXXII periodo comprendido entre el 16 al 23/1/84 (1/1)
0000473	" "	—	1700	DII	Fax de Novedades Buenos Nº 021/84 del 20/1/84 (1/3)
0000474	" "	—	1720	DII	Fax de Novedades Buenos Nº 022/84 del 22/1/84 (1/3)
0000475	" "	—	1725	DII	Fax de Novedades Buenos Nº 023/84 del 23/1/84 (1/2)
0000476	" "	—	1735	DII	Fax de Novedades Buenos Nº 024/84 del 24/1/84 (1/3)
0000477	" "	402	1800	Sec Dir ESTADO	Informe de Inteligencia Nº 002/84 Ref Detencion por el Paso Fronterizo de Laguna (1/3)
0000478	" "	395	1810	Dpto II/SIB	PEI (1) Nº 037/36/84 Ref: Acta redactada el 23/12 en Cuerpo Diplomatico de Uruguay (1/1)
0000479	" "	393	1815	Dpto II/SIB	PEI (1) Nº 045/DSS/84 Ref: Detencion de Delegados de ASCOP en Aeropuerto (1/1)
0000480	" "	396	1820	Dpto II/SIB	PEI (1) Nº 035/58/84 Ref: Detencion contra Alfaro Hector DE PIEROLLERO (1/2)

ENTRADA		SAÍDA					REFORÇO	ARCHIVO
Recebi	Nomes	Recebi	Se contracheque	Destino	Nº Sec	Nomes		Recebi
23/5800 cr	Sdo Rosa.	25/1/84	Memo(A) Nº 092/84 (4a)	SESMU/CODI →	355	Avila	ANEXO FS 6 O.S.I (Cho Jabaquara)	
		23/1/84	PF Nº 098/84	DII →	345	Cruz	30/1/84 (cont. P.I. 08/84 pg Memo 215/84)	2/2/84
23/730 cr	Sdo Mb outros	25/1/84	Memo(A) Nº 093/84	CET	333	Perez	30/1/84 Anexo do of 024/84	
		3/2/84	Memo(A) Nº 094/84	COA	475	Avila		
23/4000 cr	Sdo Rosa	23/1/84	Recibos	Dep Ind 2	—	Jose Cerales		27-1-84
—	—	23/1/84	Recibos	Dep Ind 2	—			27-1-84
		23/1/84	Memo(A) Nº 091/84	Cont. Manut.	321	Perez		
R3 1000 cr		25/1/84	Memo(A) Nº 095/84	Sec Saude	25/1400 cr	Sdo Alvary		
		24/1/84	Memo(A) Nº 096/84	Sec Saude	24/1000 cr	Sdo Alvary		
23/1000 cr	Sdo							
1 23/	Sdo Mb outros							
2 23/1200 cr	Sdo Bailly	23/1/84	Recibos	CH CA	23/1000 cr	Sdo Antunes		21-8-84
23/1800 cr	Sdo Dep Pinto	23/1/84	PI Nº 06/84	Dep II/SMS	319	Perez		
								29/2/84
24/1800 cr	Sdo Mb outros	30/1/84	Memo(A) Nº 097/84	C-2/ESMACO	393	Araujo		
		30/1/84	Memo(A) Nº 098/84	C-2/ESMACO	394			
		25/1/84	Memo(A) Nº 099/84	C-2/ESMACO	356	Avila		
		30/1/84	Memo(A) Nº 100/84	N-2	399	Araujo		
		20/1/84	Memo(A) Nº 101/84	UTJ	361	Perez		
24/1800 cr	Sdo Rosa.							
1 24/1530 cr	Sdo Alvary							1/2/84
								2/2/84
24/1000 cr	Sdo Alvary							
24/1800 cr	Sdo Mb outros	25/1/84	Memo(A) Nº 102/84	Dep Jur Nº 2	330			
2 24/1800 cr	Sdo Mb outros	25/1/84	Memo(A) Nº 103/84	D-3 DIDEM II	329	Perez		
24/1000 cr	Sdo Mb outros	24/1/84	P.I. Nº 056/84 (Anexo 35/84 Cont. Manut.)	Sec Saude	24/1000 cr	Sdo Alvary	2ª/6ª Deveto comum	7/3/84
		24/1/84	Recibos	Dep Ind 02	—	Ch Cartorio		2/2/84
24/1800 cr	Sdo Portuguez	24/1/84	Recibos	Dep Ind 02	—			2/2/84
		24/1/84	Recibos	Dep Ind 02	—			2/2/84
		24/1/84	Recibos	Dep Ind 02	—			2/2/84
24/1000 cr	Mb outros	24/1/84	Recibos	Sec Saude	24/1000 cr	Sdo Alvary		4/2/84
24/1000 cr	Mb outros	24/1/84	Recibos	Sec Saude				4/2/84
24/1000 cr	Sdo Alvary	24/1/84	Recibos	Sec Saude				4/2/84

Nº	Fecha	Hora Sec	Hora Ent	Procedencia	Asunto	Pase a Dest.
84000487	24 ENE. 1984	397	1840	Dpto II/ EMG	Pet(s) Nº 026/28/84 Adj Edicto publicado en "El Regional" el 15/12/83 (1/2)	Gobierno
84000488	" "	398	1843	Dpto II/ EMG	Pet(s) Nº 038/30/84 Adj Impreso del diario "La Prensa" de fecha del 16/12/83 (1/5)	Gobierno
84000489	25 ENE. 1984	416	0945	J. P. Cayaudi	Oficio 26 pleno CHCP de Hinson a Sordomo Cocenes. 1ª Inst. (1/18)	Sec Rec
84000490	"	415	0945	J. P. Colorio	Oficio 16/c/84 elevo recurso 1ª Inst. de Hecho ARBHINGTON MARTINELLI SUAREZ (1/15)	Sec Rec
84000491	"	—	0950	D. I. I	CHCP 40/83 Sec. 22º Pdco (I) VICTO ELENO RODRIGUEZ CASTILLO DE VILLALAZ (1/2)	CHCP
84000492	"	—	0955	D. I. I.	CHCP 38/83 Sec. 20. Pdco. (I) JUAN RAMON GONZALEZ DE LOS SANTOS (1/3)	CHCP
84000493	"	—	0957	D. I. I.	CHCP 002/84 Sec. 17º. Pdco (I) GUSTAVO DANIEL MAROTTO CASTRO (1/2)	CHCP
84000494	"	—	0955	D. I. I	CHCP 20/83 Sec. 18 Frente, Pdco (I) ELVIRO ELSO LORDES CILINDRIENE (1/2)	CHCP
84000495	"	—	0955	D. I. I.	CHCP 84/83 1er Frente, Pdco (I) MARIO GOBERDO NUÑEZ OBON (1/2)	CHCP
84000496	"	—	0950	D. C. Canelone	Recibo 915 Sobre Antecedentes (1/7)	Antecedentes
84000497	"	426	1005	C. G. D.	Oficio(s) 028/23/I/84 Sobre Aut. (1/5)	Sec Relac
84000498	"	429	1010	SEPADCOD	NO 10 3052/84/0 Sobre Aud Pers. (18 personas) (1/26)	Sec Rec
84000499	"	420	1010	CADI	Exhumación de los restos de la calle. (1/7)	Archivos
84000500	"	412	1015	D. II EME	PEI (I) 049/86/984 - acontecimiento en la C. de Arriba (1/2)	Sec Rec
84000501	"	411	1015	DCOD	PEI 006/01/84. Ref. Pte. de Aborto (1/1)	Sec Rec
84000502	"	—	1015	Dpto. III /SID	Memo. 06/84 - Ref. Caso Cabedi (1/4)	Sec Rec
84000503	" "	—	1520	Dpto II/ extension/ SDI	Recibo de Antecedentes Nº 04/84 Ref. 4 personas (1/1)	Sec Rec
84000504	" "	431	1527	Div Int e Invest PNN	Solicitud de Información Nº 1001/84 (1/2)	Sec Rec
84000505	" "	432	1530	Div Int e Invest PNN	Solicitud de Información Nº 1002/84 (1/2)	Sec Rec
84000506	" "	433	1533	Div Int e Invest PNN	Solicitud de Información Nº 1003/84 (1/2)	Sec Rec
84000507	" "	434	1540	Div Int e Invest PNN	Solicitud de Información Nº 1004/84 (1/2)	Sec Rec
84000508	" "	435	1543	Div Int e Invest PNN	Solicitud de Información Nº 1005/84 (1/2)	Sec Rec
84000509	" "	436	1545	Div Int e Invest PNN	Solicitud de Información Nº 1006/84 (1/2)	Sec Rec
84000510	" "	437	1547	Div Int e Invest PNN	Solicitud de Información Nº 1007/84 (1/2)	Sec Rec
84000511	" "	438	1550	Div Int e Invest PNN	Solicitud de Información Nº 1008/84 (1/2)	Sec Rec
84000512	" "	439	1553	Div Int e Invest PNN	Solicitud de Información Nº 1009/84 (1/2)	Sec Rec
84000513	" "	440	1555	Div Int e Invest PNN	Solicitud de Información Nº 1010/84 (1/2)	Sec Rec
84000514	" "	441	1557	Div Int e Invest PNN	Solicitud de Información Nº 1011/84 (1/2)	Sec Rec
84000515	" "	442	1600	Div Int e Invest PNN	Solicitud de Información Nº 1012/84 (1/2)	Sec Rec
84000516	" "	443	1600	Div Int e Invest PNN	Solicitud de Información Nº 1013/84 (1/2)	Sec Rec
84000517	" "	444	1603	Div Int e Invest PNN	Solicitud de Información Nº 1014/84 (1/2)	Sec Rec
84000518	" "	445	1607	Div Int e Invest PNN	Solicitud de Información Nº 1015/84 (1/2)	Sec Rec

SAÍDAS

Nº	Folha	Recebi	Data	Se corresponde	Destino	Folha	Recebi	Referência	Arch. Folha	Arch.
25/1	400	Sdo. Alvaro	25/1/84	Ao recebido	Arquivo				6/2/84	Sdo. Alvaro
	1		25/1/84	Recebido					7/2/84	
	406		11/3/84	Exp. Nº 39/84	J. P. e. s.	967	Pires		2/2/84	
25/1	400		31/1/84	Exp. Nº 078/0 - I/84	J. P. Pafuncha	415	Avila	Remeto p/ 1º Inst. 2ºs Distribuição 22/2/84 ao J. P. Pafuncha p/s. Of. Nº 078/84	13/2/84	
			31/1/84	Exp. 016/0 - I/84	J. P. Colonia	416	Avila	4/4/84 (nº 2126) Not. 1º Inst. Cat. "B" (Cbo Judeu)	28/1/84	
25/1	00	Sdo. Rodrigues							28/1/84	
									28/1/84	
									28/1/84	
25/1	00	Sdo.							28/1/84	
25/1	00	Sdo. Monteiro	25/1/84	Ofício nº 026/84 Rodeio 026/84	Juiz de Rodeio - J. P. Canelinha					
25/1	00	Sdo. Sosa	30/1/84	Termo (A) Nº 105/84		402	Avila			
25/1	00	Sdo.	31/1/84	Termo (A) Nº 106/84 (1ª via de 2 partes) 18p.	Tabelionato	412 - 413	Avila	Nº 241/84 do 1º O. J. J. (Cbo. Rodeio)		
25/1	850	Sdo. Alvaro	30/1/84	P. I. - Nº 005/84	O. J. J.	391	Avila	7/2/84 - Se recebeu com. Mi. P. I. 05 p/s Mesmo	8/2/84	
26/1	300		25/1/84	Recebi	Vara Judicial				2/2/84	
25/1	00	Sdo. Alvaro	25/1/84	Recebi	Vara Judicial				2-1-84	
			25/1/84	Recebi	Vara Judicial	30/01/00	Sdo. Alvaro		2/3/84	
			25/1/84	Recebi	Vara Judicial	29/1300				
26/1	300		26/1/84	Termo (A) Nº 108/84	Div. Dist e Invest PNN	363	Perez			
25/1	00	Sdo. Alvaro	26/1/84	Termo (A) Nº 109/84	Div. Dist e Invest PNN	362	Perez			
			26/1/84	Termo (A) Nº 110/84	Div. Dist e Invest PNN	364	Perez			
25/1	00	Sdo. Batista	28/1/84	Termo (A) 111/84	Div. Inst. e Invest. PNN	387				
			28/1/84	Termo (A) 112/84	PNN	382	Araujo			
			30/1/84	Termo (A) 113/84	Div. Inst e Invest. PNN	395	Avila			
			31/1/84	Termo (A) Nº 114/84	P. N. N.	410	Avila			
			30/1/84	Termo (A) 115/84	P. N. N.	396	Avila			
			1/2/84	Termo (A) Nº 116/84	P. N. N.	431	Avila			
26/1	206	Sdo. Batista	31/1/84	Termo (A) Nº 117/84	P. N. N.	411	Avila			
			28/1/84	Termo (A) 118/84	P. N. N.	389	Araujo			
			30/1/84	Termo (A) 119/84	P. N. N.	397	Avila			
26/1	206		1/2/84	Termo (A) Nº 120/84	P. N. N.	430	Avila			
			31/1/84	Termo (A) Nº 121/84	P. N. N.	409	Avila			
			28/1/84	Termo (A) 122/84	Div. Int e Invest. PNN	388	Araujo			

SAÍDAS

Nº	Folha	Assunto	Folha	Se corresponde	Destino	Folha	Obs.	Referências	Arquivo Folha
25/400			25/1/84	Recebido	Anexo				2/2/84
			25/1/84	Remessa exp. Nº 39/84		2R 350	Sr. Alvaro		7/2/84
25/400			11/3/84						2/2/84
			31/1/84	exp. Nº 078/D-I/84	J.I.P. Paranaíba	P67 → 415	S. Pires → Avila	recebido visto Iro Inst. 2do Distrito Policial 22/2/84 Iro J.P. Paranaíba per Ofício Nº 078/84	13/2/84
			31/1/84	exp. 016/D-I/84	J.I.P. Colorado	416	Avila	4/1/84 (nº 2126) Dpol. Iro Inst. Cat "B" (Cbo Zabalaga)	28/1/84
25/100 ENE 84									28/1/84
									28/1/84
									28/1/84
25/050 ENE 84			25/1/84	Ofício nº 026/84 Rodeio 26/1/84	Juiz de Rodeio - J.P. Caetano				28/1/84
25/800			30/1/84	Memo (A) Nº 105/84		402	Avila		
25/800			31/1/84	Termo (A) 106/84 1ª via (parte) Bp. P.I. - Nº 005/84	Sr. Leodi D.I.I.	412 - 413 → Avila 391 → Avila		Nº 341/84 da 1ª D.I.I. (Cbo. Zabalaga) 7/2/84 - Se remeteu cont. do P.I. 05 p/o Memo	8/2/84
25/350			25/1/84	Rotocom	Sr. Leodi	26/300	Sr. Alvaro		2/2/84
26/300			25/1/84	Rotocom	Sr. Leodi				27-1-84
25			25/1/84	Rotocom 042/84	Sr. Leodi				2/3/84
			25/1/84	Memo (A) Nº 103/84	Dpol II/ES	29/300			
			26/1/84	Memo (A) Nº 108/84	Div Dst e Invest PMV	363	Perez		
25/10			26/1/84	Memo (A) Nº 109/84	Div Dst e Invest PMV	362	Perez		
			26/1/84	Memo (A) Nº 110/84	Div Dst e Invest PMV	364	Perez		
			28/1/84	Memo. (A) 111/84	Div. Inst. e Invest. PMV	387			
			28/1/84	Memo. (A) 112/84	PMV	382	Araujo		
			30/1/84	Memo. (A) 113/84	Div. Inst e Invest. PMV	395	Avila		
			31/1/84	Memo (A) Nº 114/84	P.M.V.	410	Avila		
			30/1/84	Memo (A) 115/84	P.M.V.	396	Avila		
26/1/2006			1/2/84	Memo (A) Nº 116/84	P.M.V.	431	Avila		
			31/1/84	Memo (A) Nº 117/84	P.M.V.	411	Avila		
			28/1/84	Memo (A) 118/84	P.M.V.	389	Araujo		
			30/1/84	Memo (A) 119/84	P.M.V.	397	Avila		
26/1/2006			1/2/84	Memo (A) Nº 120/84	P.M.V.	430	Avila		
			31/1/84	Memo (A) Nº 121/84	P.M.V.	409	Avila		
			28/1/84	Memo. (A) 122/84	Div. Inst e Invest. PMV	388	Araujo		

Nº	Fecha	Nº Ent Sección	Hora Ent	Procedencia	Asunto
84005312	5 ENE. 1984	446	1609	Dpto Int e Invest PNN	Solicitud de Información Nº 1025/84 (1/2)
84005314	" "	447	1610	Dpto Int e Invest PNN	Solicitud de Información Nº 1026/84 (1/2)
84005315	" "	448	1611	Dpto Int e Invest PNN	Solicitud de Información Nº 1027/84 (1/2)
84005316	" "	449	1613	Dpto Int e Invest PNN	Solicitud de Información Nº 1028/84 (1/3)
84005317	" "	450	1615	Dpto Int e Invest PNN	Solicitud de Información Nº 1029/84 (1/3)
84005318	" "	451	1615	Dpto Int e Invest PNN	Solicitud de Información Nº 1030/84 (1/2)
84005319	" "	452	1617	Dpto Int e Invest PNN	Solicitud de Información Nº 1016/84 (1/2)
84005320	" "	453	1620	Dpto Int e Invest PNN	Solicitud de Información Nº 1017/84 (1/2)
84005321	" "	454	1620	Dpto Int e Invest PNN	Solicitud de Información Nº 1018/84 (1/2)
84005322	" "	455	1620	Dpto Int e Invest PNN	Solicitud de Información Nº 1019/84 (1/2)
84005323	" "	456	1625	Dpto Int e Invest PNN	Solicitud de Información Nº 1020/84 (1/2)
84005324	" "	457	1627	Dpto Int e Invest PNN	Solicitud de Información Nº 1021/84 (1/2)
84005325	" "	458	1630	Dpto Int e Invest PNN	Solicitud de Información Nº 1022/84 (1/2)
84005326	" "	459	1630	Dpto Int e Invest PNN	Solicitud de Información Nº 1023/84 (1/2)
84005327	" "	460	1630	Dpto Int e Invest PNN	Solicitud de Información Nº 1024/84 (1/2)
84005328	" "	—	1635	Despacho Dpto II/SID	Fecha de Aplicación del P. Fronterizo de Control SALVAT. ESCUVOCA, Whamptin SALVAT ESCUVOCA Transferido SALVAT BRADOR (1/3)
84005329	" "	—	1637	Dpto II/SID	PEI Nº 005/84 Ref Contacto entre el Fuerte Arenpico y la OCP (1/1)
84005330	" "	422	1640	Secretario/SID	TIN 017/84 ASS OCGS N-8454 (1/1)
84005312	6 ENE. 1984	—	0820	MESA RADIO - J. POLICIA CANTONNES.	RADIO Nº 404. SOL ANT. PERSONAS. (1/1)
84005331	" "	463	08.20	Dpto II/E.M.E.	SOLICITUD DE ANTECEDENTES Nº 011/B/SM/984 (1/1)
84005332	" "	464	08.20	Dpto II/E.M.E	SOLICITUD DE ANTECEDENTES Nº 012/B/SM/984 (1/1)
84005334	" "	465	0830	Dpto II/E.M.E.	SOLICITUD DE ANTECEDENTES Nº 013/B/SM/984 (1/1)
84005335	" "	466	08.30	Dpto II/E.M.E.	SOLICITUD DE ANTECEDENTES Nº 014/B/SM/984 (1/1)
84005336	" "	467	08.30	Dpto II/E.M.E	SOLICITUD DE ANTECEDENTES Nº 015/B/SM/984 (1/2)
84005337	" "	—	1120	Q II	Pedido de Novedades Diarias Nº 025/84 del 25/1/84 (1/3)
84005338	" "	—	1135	Dpto II (Extensión)/SID	Novedades de Elaboración de Radio NEDERLAND (1/1) del 18/1/84
84005339	" "	—	1139	Dpto II (Extensión)/SID	Novedades de Elaboración de Radio FRANCIA (1/1) del 18/1/84
84005340	" "	—	1140	Secretario/SID	O.SID Nº 04/84 (1/2)
84005341	" "	—	1143	Secretario/SID - ANTENA	TIN 018/84 de recepción 96 telegramas que fueron remitidos el 4/1/84 (1/1)
84005342	" "	386	1153	EM6 FA (DIV)	PEI Nº 006/84 ASS Nº 31 de ULTRALE COMPANIE del Numero II-III/83 (1/2)
84005343	" "	384	1200	EM6 FA (DIV)	PEI Nº 007/84 ASS Canto enviado de Seoul Ref: viaje de avalos y Nota Ref: ASS (1/2)
84005340	" "	387	1220	EM6 FA (DIV)	PEI Nº 004/84 ASS MB 84005345/546/547/548/549/550/551/552 (1/2)

SAÍDA

A: Recha	Para	Recha	Se contracapa nº	Destino	Nº Ac	Obra
26/1/20 EVB		27/1/84	Mem (A) Nº 123/84	PNN	372	Perez
		27/1/84	Memo (A) Nº 124/84	PNN	373	Pinz
26/1/20 EVB		27/1/84	Memo (A) Nº 125/84	PNN	374	
		30/1/84	Memo (A) Nº 126/84	PNN	401	Anelo
		27/1/84	Memo (A) Nº 127/84	PNN	375	Pinz
		27/1/84	Memo (A) Nº 128/84	PNN	376	
26/1/20 EVB		1/2/84	Memo (A) Nº 129/84	P.N.N.	432	Avelp
		27/1/84	Memo (A) Nº 130/84	PNN	377	Pinz
26/1/20 EVB		31/I/84	Memo (A) Nº 131/84	P.N.N.	407	Anelo
		27/1/84	Memo (A) Nº 132/84	PNN	378	Pinz
		28/1/84	Memo. (D) 133/84	PNN	386	
26/1/20 EVB		28/1/84	Memo (D) 134/84	PNN	383	Araujo
		31/I/84	Memo (A) Nº 135/84	P.N.N.	406	Anelo
26/1/20 EVB		28/1/84	Memo (D) 136/84	PNN	384	Araujo
26/1/20 EVB		28/1/84	Memo (D) 137/84	CNN	385	
25/1/20 EVB	Do Cartório					
25/1/20 EVB	Do Cartório	28/1/84	Recibos	Sec Arrolados	26/1/20 EVB	Do Alves
25/1/20 EVB	Do Cartório	7/2/84	Rec nº 056/84	Apto II/EVB	—	Bruscato
		20/1/84	Rec nº 029/84 - Rodeio	Passo do Rodeio - Cartório	—	
26/1/20 EVB		27/1/84	Memo (A) Nº 140/84	Apto II/EVB	379	Pinz
		27/1/84	Memo (A) Nº 141/84	Apto II/EVB	380	
		31/1/84	Memo (A) Nº 142/84	Apto II/EVB		
		27/1/84	Memo (A) Nº 143/84	Apto II/EVB	381	Pinz
		1/2/84	Memo (A) Nº 144/84	Apto II/EVB	436	Avelp
Do Netto		28/1/84	Recibos	Depto Of Nº 1	—	Bruscato
26/1/20 EVB	Sem Ag	28/1/84	Recibos	Depto Of Nº 2	—	Bruscato
26/1/20 EVB	Ag	28/1/84	Recibos	Depto Of Nº 2	—	Bruscato
26/1/20 EVB	Do Cartório					
26/1/20 EVB	Sala 12 A. Marzagão					

ABRIDO

Recha	Para

Nº	Fecha	Nº ent Secat	Hora ent	Procedencia	Asunto	Pa Dest
	26 ENE. 1984					
8400545		387	1225	EMGRA (INT)	Boletín "LIBERACION" Nº 115/84 del 2/1/84 procedente de Suecia (1/16)	Sec Bueg
8400546	" "	387	1235	EMGFA (INT)	Boletín "ICLA" Año V, Nº 51 de Diciembre 1983 procedente de Perú (1/14)	Sec Anal
8400547	" "	387	1250	EMGFA (INT)	Boletín "PRESSUR" de fecha 25/12/83 (1/2)	Sec Bueg
8400548	" "	387	1400	EMGFA (INT)	Boletín "PRESSUR" de fecha 8/1/84 (1/2)	Sec Bueg
8400549	" "	387	1430	EMGRA (INT)	Tarjeta alusiva a las fiestas tradicionales de PRESSUR (1/2)	Sec Anal
8400550	" "	387	1440	EMGFA (INT)	Tarjeta alusiva a las fiestas tradicionales de CNT (Uruguay) (1/3)	Sec Anal
8400551	" "	387	1445	EMGFA (INT)	Boletín ECCLESIA Nº 2155 de fecha 24/12/83 procedente de España (1/69)	Sec Anal
8400552	" "	387	1500	EMGRA (INT)	Nota enviada por el periódico "COMBATE" al SERPAJ en ENE/84 (1/1)	Sec Anal
8400553	" "	-	1600	MDN	Solicitud de Antecedentes Nº 01/SM/84 (1/5)	Sec Anal
8400554	" "	-	1600	ESMACO	Solicitud de Antecedentes Telefónica Ref. Carlos F. OCHNINGER (1/1)	Sec Anal
8400555	" "	-	-	ESMACO	Solicitud de Antecedentes Telefónica del 251900 ENE 84 2 personas (1/1)	—
8400556	" "	-	1700	"EL PAIS"	Recorte del 25/1/84 Ref "Juan Raúl Ferreira en Rusia, convergencia en B. As."	Bueg
8400557	" "	-	1700	2do Sub-Dto/SID	Memorandum S/Nº del 25/1/84 Ref: Curso a dictar por el Servicio de Int Alemán (1/2)	Sr [illegible]
8400558	" "	-	1715	Sec Analista	2da Parte del SUMI Período 18 al 25/1/84 (1/18)	Sec Bueg
8400559	27 ENE. 1984	516	1150	Dpto II (Inf)/EMB	Solicitud de Antecedentes Nº 017/B/SM/84 (1/1)	Sec Anal
8400560	" "	515	1155	S. Sec. AA	Oficio Nº 03/S-2/84 Sec Ant (1/10)	Sec [illegible]
8400561	" "	-	1159	Dpto II/SID	Novedades de Grabación de RADIO BERLIN INTERNACIONAL del 20/1/84 (1/2)	Sec Bueg
8400562	" "	-	1205	Dpto II/SID	Novedades de Grabación de RADIO BERLIN del 19/1/84 (1/2)	Sec Bueg
8400563	" "	-	1205	Dpto II/SID	Novedades de Grabación de RADIO ESPAÑA del 21/1/84 (1/1)	Sec Bueg
8400564	" "	-	1207	Dpto II/SID	Novedades de Grabación de RADIO MOSCU del 21/1/84 (1/2)	Sec Bueg
8400565	" "	471	1208	S.R.P.M.	Of Nº 6/84 Adj block de datos de Sra. Irma Esmeralda Vieras 1/102	Sec Bueg
8400566	" "	510 al 514	1210	Secretaría/SID	Nº 020/84 Adj comunicación CGE Nº 2 BMDN 8000, Reservado 2273, 2275	Comunic
8400567	" "	474	1210	M.A.P.	Boletín de PRECIOS de Productos e insumos agropecuarios del 12/83 (1/20)	Sec Anal
8400568	" "	509	1215	J. P. San José	Of Nº 45/84 Ref: Relación de CHCP expedidos en 12/83 (1/3)	Sec Recursos
8400569	" "	-	1217	Dpto Nº 3 de la DII	CHCP Nº 213/83 (Dpto Mdeo - Sec 89)(I) de José Luis SILVERA OXLEY (1/3)	Sec CHCP
8400570	" "	-	1220	Dpto Nº 3 de la DII	CHCP Nº 699/83 (Dpto Canelones)(P) de Julio Edelmiro CABRERA SELLO (1/5)	Sec CHCP
8400571	" "	-	1220	Dpto Nº 3 de la DII	CHCP Nº 1/84 (Dpto Mdeo - Sec 99)(I) de Carlos Víctor GUTIERREZ GARCIA (1/3)	Sec CHCP
8400572	" "	-	1223	Dpto Nº 3 de la DII	CHCP Nº 1/84 (Dpto Mdeo - Sec 10)(I) de Marcelo Manuel GARCIA BERTA (1/3)	Sec CHCP
8400573	" "	-	1225	Dpto Nº 3 de la DII	CHCP Nº 4/84 (Dpto Mdeo - Sec 120)(I) de Carlos Hugo SELUCHI FANSUL (1/3)	Sec CHCP
8400574	" "	-	1227	Dpto Nº 3 de la DII	CHCP Nº 246/83 (Dpto Mdeo - Sec 110)(I) de Luis Alberto OCAMPO (1/3)	Sec CHCP
8400575	" "	-	1230	Dpto Nº 3 de la DII	CHCP Nº 217/83 (Dpto Mdeo - Sec 160)(I) de Tomás Jesús GARCIA OJEDA (1/3)	Sec CHCP
8400576	" "	-	1330	Sec Analista/SID	PIN 010/84 Ref: Datos filiatorios de las personas detenidas el 24/AGO/83 frente al SERPAJ (1/18)	[illegible]

A:		SALIDA					REFERENCIA	ARCHIVO	
FECHA	DESTINO	FECHA	SE CONFECCIONO	DESTINO	Nº FOLIO	DESTINO		FECHA	R
26/1300 Sobre nº 6		26/1/84	1 Ejemplar	Ser. Auditor	2613000	Sdo "A Mayor	1095	21/2/84	Sdo
26/1500 Sobre nº 6		26/1/84	1 Ejemplar	Ser. Auditor				19-3-84	Sdo
26/1600 Sobre nº 6		26/1/84	1 Ejemplar	Ser. Auditor	2616000			21/2/84	Sdo
26/1840	Sdo. Montiel	1/2/84	Memo (4) Nº 146/84	M D N	452	archivo		2/2/84	
26/6000	Sdo. Montiel	26/1/84	Memo (4) Nº 145/84	ESMACO	365	Archivo			
—	—	25/1/84	Memo (4) Nº 138/84	ESMACO	357	Archivo			
26/7800	Sdo. [illegible]	26/1/84	TI Nº 034/84 - SAF	CEPRONI	—	Archivo	12/2/84 Devuelto de CEPRONI	15/2/84	
31/1/84	Sdo. [illegible]	17/2/84	TI Nº 034/84 - SAF	1 Ser. Auditor	—	Archivo		Adj. al Dec.	
26/7800	Sdo. [illegible]	17/2/84	DI Nº 078/84	Sdo. Subdirector	—	Archivo		14/2/84	Sdo
27/1800	Sdo. Montiel	30/1/84	Memo (4) Nº 148/84	DPD II/EMGE	403	anula			
27/1500		→ 30/1/84	Memo (8) Nº 145/84	S. S. FF. AA.	→ 398	→ anula			
27/2500	Sdo. [illegible]	27/1/84	FOTOCOPIA	Dpto. Of. Nº 2	—	Archivo		7/2/84	
27/2500	Sdo. [illegible]	27/1/84	FOTOCOPIA	Dpto. Of. Nº 2	—	Archivo		7/2/84	
27/2500	Sdo. [illegible]	27/1/84	FOTOCOPIA	Dpto. Of. Nº 2	—	Archivo		14/2/84	
27/3600	Sdo. [illegible]	27/1/84	FOTOCOPIA	Dpto. Of. Nº 2	—	Archivo		14/2/84	
27/2000	Sdo. [illegible]	2/2/84	TI Nº 050/84	DPD II/EMD	—	Archivo		1-1/2/84	
27/3000	Sdo. [illegible]								
27/3000	Sdo. [illegible]	27/1/84	COPIA	CM CD	2712000	Sdo. Rodriguez		29-6-84	
27/3600	Sdo. Rodriguez							31/1/84	
								31/1/84	
								31/1/84	
								31/1/84	
								31/1/84	
								31/1/84	
								16/2/84	
	Sdo. Auxiliar	25/1/84	Foto Copia	1 Ser. Auditor	25030	Sdo. Rodriguez	de la JRM (copiado D.I. 10/84 25/1/84 (AE - 1156). Usuario 739/84/Adj. Dilig 33/84	9-3-84	
		27/1/84	DI 0010/84		369	Archivo			

Nº	FECHA	Nº CONTROL SALIDA	Nº CONTROL ENTRADA	PROCEDENCIA	ASUNTO
84005577	27 ENE. 1984	-	1340	Jefe Ayudantía SIU	S/ Nº 021/84 Ref: Relación de los cuatro alféreces y Reclutas de Primer Turno de la
84005578	" "	-	1350	Dpto III (Doc) SIU	Solicitud de Antecedente Nº 084/84 Ref: Wally Alvarez Alvarez (1/1)
84005579	" "	-	1353	Dpto II	Falta de Novedades Diarias Nº 026/84 del 26/1/84 (1/2) Pablo Alegre
84005580	" "	-	1400	Dpto III (Doc) SIU	Memorandum Nº 063/84 Ref: Inauguración de Centro de Doble Vía Lujan (1/1)
84005581	" "	-	1405	Dpto II (Doc) SIU	Memorandum Nº 062/84 Ref: Manifestación del 26 ene 84 (1/1)
84005582	" "	-	1500	Cnel Juan J. Tomasi	Solicitud de Antecedente telefónico Ref: 3 personas (1/1)
84005583	" "	533	1500	Jefe Dpto Bases	Solicitud de Información Nº 007/84 Ref: 3 personas (1/1)
84005584	28 ENE. 1984	[illegible]	[illegible]	D-2 - D E [illegible]	Rec. Inf (F) 021/84 - Pide ant. (1/1)
84005585	"	560	[illegible]	Resp. Sec. 1	Of. Nº 209/S-2/84 - Pide ant. (1/1)
84005586	"	561	[illegible]	Gendarmería	Of. Nº 208/84 - Pide ant. (1/2)
84005587	"	[illegible]	[illegible]	D-2 [illegible]	Pide ant. 016/3/84/Resp. (1/2)
84005588	"	562	[illegible]	Bco Inglaterra 7	Oficio 007/2/84 - Pide ant. (1/1)
84005589	"	563	[illegible]	D II [illegible]	PE I (1) 031/84/Resp. envía informe (ap. Fotocopias varias) (1/2)
84005590	"	564	[illegible]	D II [illegible]	Rec (1) 066/84/Resp. Transcribe declaración del Ejército Brasilero (1/2)
84005591	"	565	[illegible]	D II [illegible]	Rec (1) 060/84/Resp. Remite antecedentes (1/2)
84005592	"	566	[illegible]	D II [illegible]	Rec (1) 058/84/Resp. Ref. Marcos Aurelio Garcia (1/1)
84005593	"	567	[illegible]	D II [illegible]	Rec (1) 065/84/Resp. Envían Informe Confidencial Ref. a Mario Alejandro C (1/1)
84005594	"	568	[illegible]	D II [illegible]	Rec (1) 063/84/Resp. Ref. Amado Fernández (1/1)
84005595	"	569	[illegible]	D II [illegible]	Rec (1) 011/84/Resp. Ref. Sr. Jorge Daniel Nallim (1/1)
84005596	"	570	[illegible]	D II [illegible]	Rec (1) 051/84/Resp. Adjunta fotocopias de recortes (1/2)
84005597	"	571	[illegible]	D II [illegible]	Rec (1) 018/84/Resp. Ref. Manuel Jorge Acosta (1/1)
84005598	30 ENE. 1984	-	1030	D. I e I	Parte de novedades diarias N: 027/84 de fecha 27/ENE/84 (1/3)
84005599	" "	-	1330	"ULTIMA HORA" - Prensa	Recorte del 2/MAR/84 Ref. "Uruguay: Bordaberry - Tribunal pueblo" (1/1)
84005600	" "	-	1345	Jefe Ayudantía	Solicitud de Antecedente Nº 12/84 Ref: 8 personas (1/1)
84005601	" "	572	1349	C.E.O.T.	O (Nº 022/84) Aut (1/6)
84005602	" "	569	1400	S.E.P.U. COD	Nota Nº 3075/84 D Ref: 10 personas (1/37)
84005603	" "	580	1500	D. Nal Inteligencia	Esp Nº 1679/84 (F) Aut (1/1)
84005604	" "	581	1500	D. Nal Inteligencia	Esp Nº 1676/84 (F) Aut (1/1)
84005605	" "	582	1500	D. Nal Inteligencia	Esp Nº 1676/84 (F) Aut (1/1)
84005606	" "	583	1505	D. Nal Inteligencia	Esp Nº 1653/84 (F) Aut (1/1)
84005607	" "	585	1509	Ministerio del Interior	Nota Nº 34/84 (F) Aut (1/2)
84005608	" "	562	1510	Dpto II (Inf) SIU	PEI (1) Nº 067/33/84 Ad, PEI Nº 02/84 del 6/MAR Nº 2 Ref: Contactos entre familiares y detenidos (1/2)

DES

Jefe Ay
Jefe Dep
Jefe Dp
Jefe Dp
Jefe Dp

SALIDA

A: Fecha	Recibí	Fecha	Se confecciona	Destino	Nº Sec	Recibí	Referencia	Archivo Fecha
—	—	10/1/84	O/Nº 021/ANAL/984	Cnel. Electrical	368	Perez	8400655/56/57.	6/2/84
27/1000	Sdo. Argentino	30/1/84	Memo Nº 151/84	Dpto. III/SED	301230ENE84	Sdo. Contreras		
27/1000	Sdo. Montenegro	27/1/84	Rotocopia	Destinos	—	Menendez		2/2/84
27/1000	Sdo. Diaz	27/1/84	1 Ejemplar	Ser Archivado	27/1000	Sdo. Alvarez	8400713	2/2/84
27/1000	Sdo. Alvarez.							
27/1000	Sdo. Montenegro	30/1/84	Memo(A) Nº 150/84	Mayor	371	Perez	1/2/84 Anulado	
27/1000		30/1/84	Memo (A) Nº: 152/84	N-2	400	Ayala		
301015ENE84		31/1/84	Memo (A) Nº: 153/84	D-2/E.M./D.E. IV	408	Avila		
301015ENE84	Sdo. Roberto	1/2/84	Memo (A) Nº: 154/84	Brigada Inf. Nº 1	459	Araujo		
301015ENE84		2/2/84	Memo (A) Nº: 155/84	ESEDENA	454	Araujo		
301015ENE84		31/1/84	Memo (A) Nº 156/84	Dpto IV/ONS	422	Avila		
301015ENE84		2/2/84	Memo (A) Nº: 157/84	Bn. Ing. Destac. Nº 7	465	Araujo		
301200ENE84 / 010830 FEB	Sdo. Montenegro → Sdo. Ramos							
301100ENE84	J.O.M. Pa	30/1/84	Fotocopia	Sec. Auditores	301000ENE84	Sdo. Montenegro		14/2/84
301100 ENE84	J.O.M. Pa Sdo. Lopez	30/1/84	Fotocopia	Sec. Auditores	301200ENE	Sdo. Montenegro		14/2/84
301200 ENE84	Sdo. Montenegro							
301100ENE84 →	Sdo. Ramos							30/1/84 - Decl. "B
301100 ENE84	J.O.M. Pa	30/1/84	Fotocopia	Sec. Auditores	301200 ENE	Sdo. Montenegro		14/2/84
301200ENE84	Sdo. Montenegro							
301200 ENE	Sdo. Campos	30/1/84	Fotocopias	Dest. O.E. Nº. 1	—	Ver Cuaderno		2/2/84
310800ENE	Sdo. Montenegro							2/2/84
310730ENE	Sdo. Roberto	3/2/84	Memo (A) Nº: 159/84	Sec. Auditores	031100FEB	Sdo. Robello		
310730ENE		2/2/84	Memo (A) Nº: 160/84	C.E.D.	485	Araujo	6/2/84 Devuelto por O/Oz 8/84	
310730ENE84 →	Sdo. Ramos.	2/2/84	Memo (A) Nº 161/84 (SP)	SEDENA	480 → Araujo			
		3/2/84	Memo (A) Nº 161/84 (SP)	SEDENA	438/39 →	Avila	28/2/84 se DII cobro por Memo Nº 399/84 al DII. 1/3/84	
		6/2/84	Memo (A) Nº: 162/84	O.N.M.	490	Araujo	12/4/84. anulado.	
		2/2/84	Memo (A) Nº: 163/84	O.N.M.	464	Araujo	23/2/84 devuelto	
		2/2/84	Memo (A) Nº: 164/84	O.N.M.	463	Araujo	23/2/84 devuelto	
31007 30ENE84	Sdo. Roberto	2/2/84	Memo (A) Nº: 165/84	O.N.M.	461	Araujo	23/2/84 Devuelto	
		6/2/84	Memo (A) Nº 166/84	Universidad de la Rep	495	Avila	8/2/84 (Nº 787) Nota 71/84 - Devuelve Memo dijo	13/2/84
							8400169	31/1/84

SAIDAS

A: Fecha	Acesso	Fecha	Se confecciono	Destino	Nº Sec	Recibo	Referencia	Anot. Fecha
—	—	10/1/84	O/Nº 029/ANAL/984	Cond. Electrico	368	Perez	8400655/56/57.	6/2/84
30/1/84	Sto. Agustin	30/1/84	Memo Nº: 151/84	Dpto. III/SDO	301230ENE84	Sto. Agustin		
27/1/84	Sto. Montalvo	27/1/84	Fotocopia	Destinos	—	Montalvo		2/2/84
27/1/84	Sdo. Dias	27/1/84	1 Ejemplar	Ser Analizado	271300EN	Sto. Abreu.	8400713	2/2/84
27/1/84	Sdo. Abreu.							
27/1/84	Sdo. Montalvo	31/1/84	Memo(A) Nº 150/84	MAYOR	371	Perez	1/2/84 anulado	
27/1/84		30/1/84	Memo (A) Nº: 152/84	N-2	400	Avila		
30/1/15 ENE 84		31/1/84	Memo (A) Nº: 153/84	D-2/E.M./D.E. IV	408	Avila		
30/1/15 ENE 84	Sdo. Roberto	1/2/84	Memo (A) Nº: 154/84	Brigada 208. Nº 1	459	Araujo		
30/1/15 ENE 84		2/2/84	Memo (A) Nº 155/84	ESEDENA	454	Araujo		
30/1/15 ENE 84		31/1/84	Memo(A) Nº 156/84	Dpto IV/DIR	422	Avila		
30/1/15 ENE 84		3/2/84	Memo (A) Nº: 157/84	Bn. Ing. destac. Nº 7	465	Araujo		
30/1/200 ENE 84	Sdo. Rodriguez							
1 ejemplar Fotocopia	Sdo. Fdez							
30/1/100 ENE 84	J.O.M. Rz	30/1/84	Fotocopia	Sec. Auditores	301400 ENE 84	Sdo. Rodriguez		14/2/84
30/1/100 ENE 84	J.O.M. Rz	30/1/84	Fotocopia	Sec. Auditores	301200 ENE	Sdo. Rodriguez		7/2/84
30/1/200 ENE 84	Sdo. Rodriguez							14/2/84
30/1/100 ENE 84	Fdo. Fdez							
30/1/100 ENE 84	J.O.M. Rz	30/1/84	Fotocopia	Sec. Auditores	301200 ENE	Sdo. Rodriguez		30/1/84 - Secc. "B"
30/1/200 ENE 84	Sdo. Rodriguez							14/2/84
30/1/200 ENE	Sdo. Campos	30/1/84	Fotocopias	Dest. O.E. No. 1	—	Ver Cuaderno		2/2/84
31/0/800 ENE	Sdo. Gomez							2/2/84
31/0/730 ENE	Sdo. Roberto	3/2/84	Memo (A) Nº: 158/84	Sec. Auditores	03 1100 FEB	Sdo. Robello.		
		2/2/84	Memo (C) Nº: 160/84	C.E.D.	485	Araujo	6/2/84 devuelto por O/028/84	
31/0/730 ENE 84	Sdo. Lobo	2/2/84	Memo (A) Nº 161/84 (SP)	SDO CO.	438/39 → araujo	Avila	28/2/84 se DIR contesto por Memo Nº 398/84 al DII. 1/3/84	
		6/2/84	Memo (A) Nº: 162/84	O.N.M.	430	Araujo	12/4/84. anulado.	
		9/2/84	Memo (A) Nº: 163/84	O.N.M.	464	Araujo	23/2/84 devuelto	
		9/2/84	Memo (A) Nº: 164/84	O.N.M.	463	Araujo	23/2/84 devuelto	
31/0/730 ENE 84	Sdo. Roberto	9/2/84	Memo (A) Nº: 165/84	O.N.M.	461	Araujo	23/2/84 devuelto	
		6/2/84	Memo (A) Nº 166/84	Universidad de la Rep	495	Avila	9/2/84 (Nº 783) Nota 71/84 - remite memo original 8400169	13/2/84
								31/4/84

Nº	FECHA	Nro Secuencial	Hora entrada	PROCEDENCIA	ASUNTO
	30 ENE. 1984				
8400609		553	1515	Dpto II (Inf)	OMB
8400610	" "	544	1530	Dpto II (Inf)	EMB
8400611	" "	518	1630	GALLUP URUGUAY S.A.	
8400612	" "	528	1637	C A D A	II
8400613	" "	529	1645	C A D A	II
8400614	" "	—	1700	Dpto II (Contrainteligencia)	SDD
8400615	" "	—	1710	Dpto II (Operaciones)	SDD
8400616	" "	556	1800	Dpto II (Inf)	EMB
8400617	" "	540	1810	Dpto II (Inf)	EMB
8400618	" "	526	1830	Dpto II (Inf)	EMB
8400619	31 ENE. 1984	—	0820	Dpto III (POE)	SDD
8400620	" "	550	0830	Dpto II del E.M.E.	
8400621	" "	554	0830	Dpto II del EME.	
8400622	" "	557	0830	Dpto II del EME	
8400623	" "	541	0840	Dpto II del EME	
8400624	" "	—	0900	D. I. e I	
8400625	" "	—	0900	D I e I	
8400626	" "	—	0900	D I e I	
8400627	" "	—	1030	Gallup Uruguay S.A.	
8400628	" "	—	1100	Ver Anexo	
8400629	" "	595	1110	Dpto II del EME	
8400630	" "	598	1115	O. C. O. A.	
8400631	" "	590	1120	E.M.R. Nº 1	
8400632	" "	594	1200	Dpto II del EME	
8400633	" "	591	1430	D-2 EMDE III	
8400634	" "	600	1435	DI NARP	
8400635	" "	599	1440	DI NA RP	
8400636	" "	602	1447	FB PUS COPI	
8400637	" "	—	1540	Ver Anexo Nº	
8400638	" "	—	1547	Dpto II (SDD)	
8400639	" "	—	1700	Subdto - Subdel Pasaporte	
8400640	" "	—	1705	Secretaria (SDD)	

PETJ Nº 070/BE/84 Adj Pedido de [illegible] del EMR 2 Reiterando envío fotocopias, Anexo (1/4)
PETJ Nº 052/BE/84 Adj Informe del 24/12/83 de "RADIO MOSCU" (1/4)
Nota s/Nº del 23/1/84 Ref. comunica que se puso a la venta el Indice Gallup Nº 335 (1/2)
Estudio de la Evolución de las preferencias de voto al público el 13/1/84 (1/2)
Estudio de la Evolución de las preferencias durante diciembre 1983 (1/24)
Variables de Evaluación del 22/1/84 de RADIO BERLIN INTERN (1/2)
Variables de Evaluación del 23/1/84 de RADIO BERLIN INTERN (1/2)
PETJ Nº 070/BE/84 Adj Artículo publicado por "EL LIBERTADOR" de Popayán firmado por Hector Acuña (1/2) 24/12/83
PETJ Nº 063/BE/84 Adj Suplemento de "LA PRENSA" de fecha llamado "SEMANARIO" (1/5)
Nota Nº 154/SEC/84 Ref: Manuel VIDAL (1/1)
Memorandum Nº 064/84 - Actividades de A.C.F. del día 28/I/84 (1/1)
PETJ (I) Nº 55/BE/84 - Adj. PEI 263/83 de la O.E. II - Ref. actividades de la Organizaciones de la Iglesia Católica en el Ejército (1/11) (Anexo O.E. II)
PETJ (I) Nº 069/BE/84 - Adj. Folleto "La Cruzada" Nº 84 fue fueron distribuidos en la parroquia del 1/II/84 en la Parroquia Basílica de Lourdes (1/4)
PETJ (I) Nº 064/84 - Adj. documentación encontrados en el Parque Posadas el 12/I/84 - Ref. a Encuentro Nal. de (1/3) (Estudiantes Secundarios) A.E.C.E.E.
PETJ (I) Nº 057/84 - Adj. avisos publicados en el diario "El Telegrafo" de C. Paysandú de fecha 31/DIC/83 (1/6)
Parte de Novedades Diarias Nº 28 de fecha 28/I/84 (1/4)
Parte de Novedades Diarias Nº 29 de fecha 29/I/84 (1/2)
Parte de Novedades Diarias Nº 30 de fecha 30/I/84 (1/1)
Indice de la Opinión Nacional e Internacional — Encuesta de fin de año - Imagen de las Empresas (1/74)
Inf. Aut. Nº 13/84 Ref. Armando Riviero (1/1)
PETJ (I) Nº 073/84 - Ref. atentado al vehículo del C/F Leopoldo Fernandez el día 28/12/83 (1/1)
PETJ 008/84 - Adj. PEI 07/84 del EMR 2 Ref. a contactos realizados por reclusos con familiares (1/4)
Oficio Nº 081/84 - Eleva actas y bajas de reclusos
PETJ (I) Nº 076/84 - Ref. a municiones de carácter clandestino en domicilio de Ramón Delgado Collazo e/pasaportes (1/1)
P.I. (I) Nº 03/BE/84 Ref. Aut (1/6)
Solicitud de Antecedentes Nº 02/84 (1/1)
Solicitud de Antecedentes Nº 03/84 (1/1)
Nota Nº 3084/84/D Ref. S/pasaportes (1/5)
Solicitud de Antecedentes Nº 14/84 Ref: Eduardo PASSOS (1/1)
Solicitud de Antecedentes Nº 08/84 Ref: 2 personas
PETJ Nº 001/84 Adjunto Aut de Raúl FERNANDEZ y Daniel BURGOS (1/1)
PETJ Nº 28/84 Ref. Escalafón de jefes y capitanes de servicio (1/1)

A: FECHA	RECIBÓ	FECHA	SALIDA SE CONFECCIONÓ	DESTINO	Nº SAL	RECIBÓ	REFERENCIA	ARC FECHA
							8400403	31/1/84
							8400286	3/1/84
30/750 DB	Sdo Boldy							
30/ PRODUCTO	Sdo Alvarez	30/1/84	ROTOCOPIA	Dr. DIAZ	—			7/2/84
→ Sdo Form.	Sdo Alvarez	30/1/84	ROTOCOPIA	Dr. DIAZ	—			14/2/84
31/220 ENE 84	Sdo Alvarez	31/1/84	Fotocopia	Lic. Analistas	31/410 ENE	Sdo Alvarez		7/2/84
31/410 ENE	Sdo Alvarez						8400896	
310730 ENE 84 →	Sdo Roberto	2/2/84	Memo (A) Nº 167/84	Centro Telefon	466	anula		
31/220 ENE 84	Sdo Alvarez	31/1/84	Fotocopia	Lic. Analistas				14/2/84
31/220 ENE 84	Sdo Alvarez	31/1/84	Fotocopia	Lic. Analistas	31/410 ENE	Sdo Alvarez		14/2/84
31/410 ENE	Sdo Alvarez							
31/220 ENE 84	Sdo Alvarez	31/1/84	Fotocopia	Lic. Analistas	—	Sdo Alvarez		14/2/84
31/030 DIC 84	Sdo Melo	31/1/84						7/2/84
		31/1/84	Fotocopias	Dpto. O.I. Nº 1	—	Sdo Alvarez		13/2/84
		31/1/84						7/2/84
31/1100 ENE 84 →	[illegible]							
31/1100 ENE 84	Sdo Diaz	31/1/84	Memo (A) Nº 168/84	Lic. Analistas	entregado por Sdo Diaz 31/2006 ENE 84			
31/410 ENE 84	Sdo Alvarez							
16/300 ENE 84	[illegible]							
31/1320 ENE 84	Sdo Lucayado	31/1/84	Fotocopia	Lic. Analistas	31/410 ENE	Sdo Alvarez	8400882	29/2/84
31/220 ENE 84	Sdo Lucayado	31/1/84	Fotocopia	Lic. Wang	31/700 ENE	Sdo Diaz		7/2/84
31/220 ENE 84	Sdo Lucayado	31/1/84	Fotocopia	Lic. Analistas	31/410 ENE	Sdo Alvarez	8401472	7/2/84
021630 DIC	Sdo Montiel	4/2/84	Memo (A) Nº 170/84	D-2/877/DSEIV	482	Araujo		
010815 FEB 84	Sdo Diaz	3/2/84	Memo (A) Nº 171/84	D.I. NA. R.P.	457	Araujo		
021630 DIC	Sdo Montiel	6/2/84	Memo (A) Nº 172/84	D.I. NA. R.P.	493	Araujo		
010815 FEB 84 →	Sdo Alvarez	7/2/84	Memo (A) Nº 173/84 (SP)	DEF SE DO. COI.	481 →	Araujo	14/2/84 Decreto	
					437	Araujo	28/2/84 de 2 Tipos Memos 418/84 emitido el DI 1/3/84	
010815 FEB 84	Sdo Diaz	3/2/84	Memo (A) Nº 174/84 (se contesta verbalmente)	Lic. Analistas →	Sdo Diaz Nº 7			
		2/2/84	Memo (A) Nº 175/84	Dpto. II del DEI	[illegible]	Sdo Araujo		
31/2458 NB	Sdo	2/2/84	Memo (A) Nº 176/84	Lic. Sub. Dpto. / CRO	030430 FEB 84 →	Sdo Araujo		

Nº	Fecha	Nº ent sect	Hora ent	Procedencia	Asunto
8400641	31 ENE. 1984	605	1715	+ I.N.A.C.	O/ Nº 8008/84 Cdante Dpto. de Transmisiones de PDE. (1/1)
8400642	" "	—	1720	+ Dpto II/SID	PEI Nº 07/84 del Reportaje de "LA RAZON" del 28/1/84 Ref: Declaraciones de Rubens ROSS de...
8400643	" "	—	1735	Dpto III	Auditoría de Información periodo del 23 - al 30/1/84 (1/27)
8400644	" "	—	1750	2do Jefe Dpto SID	TEI Nº 005/84 (2) Ref. Ant. del Ayud. 6º ACUMM DOMINGO [illegible] (1/1)
8400645	" "	610	1820	D-2 EMDE 6	PEI(y) Nº 4/84 (2) Ref. Ant (1/1)
8400646	" "	608	1833	Universidad de la Rep	Nota Nº 38/84 (2) Ref. Ant (1/1)
8400647	" "	614	1835	Dpto II/EMG	Solicitud de Antecedentes Nº 0181/SH/84 (1/2)
8400648	" "	—	1840	Dpto III/SID	Solicitud de Antecedentes Nº 0881/84 Ref Daniel PONCES (1/1)
8400649	" "	—	1900	Nº 2 PINSTAD-OCOA	Solicitud de Antecedentes telefónica Ref 10 personas (1/1)
8400650	" "	—	1925	Fuerza Aeronaval-2	Solicitud de Antecedentes Telefónica Ref Nota Nº 261/1983 (1/1)
8400651	" "	—	1930	Dpto I - WASHINGTON	Remitido del procesamiento de datos de numeros que integran el Equipo del
8400652	" "	—	1940	J.P. Fuerte Rivera	Of Nº 182/84 del Ant Alvarez Sergio (1/1)
8400653	01 FEB. 1984	592	1000	D.E.I.	PEI. Nº 41/0-2/84 - Amplia PEI. 34/84 - La remisión a fin hace referencia a pertenencia a Unidades de ex (1/1)
8400654	" "	—	1030	2da Sub/Sección/SID	Cuadernos del Tercer Mundo - Año II - Nº 6 (Brasil) / Diciembre / 1983 (1/96)
8400655	" "	606	1045	Corte Electoral	Texto de la Carta Orgánica del Partido Nacional aprobada por la Convención Nal. el 12/DIC/83 (1/18)
8400656	" "	608	1050	Corte Electoral	Tarjeta : adj. Carta Orgánica del Partido Colorado (1/59)
8400657	" "	607	1100	Corte Electoral	Tarjeta : adj. Carta Orgánica del Partido Unión Cívica (1/46) el partido mencionado
8400658	" "	—	1150	Dpto. III (POE) SID	Memorandum Nº 65/84 - Ref. a: Informaciones provenientes de Bs. As. de la Comisión Argentina de Solidaridad con (1/2)
8400659	" "	613	1200	E.M.R. Nº 1	PEI 003/84 - Ref. actividades de Alicia Lucía María Chiaretti esposa del ciudadano Jorge Zelmelle (1/1)
8400660	" "	611	1200	O.C.O.A.	PEI Nº 002/84 - Ref. a parabrisas por 48 horas los días 31/ENE y 1º FEB/84 (1/1)
8400661	" "	619	1205	S.P. de Río Negro	Compendio de Información Nº 20/83 (1/19) período desde el 01 al 31/DIC/83
8400662	" "	—	1210	Los Anclistas	Sumario de Información - período del 25/ENE al 01/FEB/84 (1/7)
8400663	" "	616	1220	Jef. Policía de Paysandú	Oficio Nº 36/84 - remite CHCP Cat. B para firma solicitada a Nelly R. Frontán. Cendurión no presentándose (1/6) nuevo 1º Enst.
8400664	" "	—	1630	Dpto II (Inf)/EMGE	Solicitud de Antecedentes Nº 819/3/Con/84 (1/6)
8400665	" "	—	—	Dpto I/SID	PEI Nº 013/84 Solicita Inf. Ref. Angel Gregorio DEL CAMPO GUTIERREZ (1/2)
8400666	" "	583	1650	Dpto II (Inf)/EMGE	PEI(y) Nº 07/3/84 Informe de Juicio E PENDIENTE (Amplia Memo 955/82 del SID) (1/1)
8400667	" "	—	1700	Dpto C-S ESTADO	8 8 N706/703/702/699/697/682/685/686/687/688/691/694/695/690/83 Ref. Reporte de Prensa (1/1)
8400668	" "	—	1710	Dpto Nº 3 de la DSI	CHCP Nº 459/83 (Dpto Mdo. de 100 (I)) de Carlos Alfredo CAL de IRIARTE (1/2)
8400669	" "	—	1713	Dpto Nº 3 de la DSI	CHCP Nº 454/83 (Dpto Mdo. de 109 (I)) de José Alberto PRADERI MURANI (1/2)
8400670	" "	—	1715	Dpto Nº 3 de la DSI	CHCP Nº 4/84 (Dpto Mdo. de 98 (I)) de Claudio LAMOVACA GAUCCI (1/2)
8400671	" "	—	1720	Dpto Nº 3 de la DSI	CHCP Nº 10/84 (Dpto Mdo. de 120 (I)) de José Emiliano SEDANE LEMA (1/3)
8400672	" "	—	1723	Dpto Nº 3 de la DSI	CHCP Nº 8/84 (Dpto Mdo. de 130 (I)) de Ariel GIANOLA MARTEGANI (1/3)

A:			SAIDA					
FECHA	ACESSO	FECHA	CONTEUDO	DESTINO	Nº SAI	ACESSO	NOTAS E REFS	ARQ FECHA
010815 FEB	Gto. Viz.	4/2/84	Memo (A) Nº 177/84	C. NAC	460	Arquivo		
01 0800 FEB	Solicitado	01/II/84	Fotocopia	Téc - Analistas	010800 FEB	Dpto. Estatística		7/2/84
010800 FEB		01/II/84	ORIGINAL	Sec. Analistas				15-3-84
31/800 FEB	- Sdo. Montiel	31/1/84	Memo (A) Nº 178/84	C. Ayudante de Dto	31/800 FEB	Cbo Aviz	Fotocopia Anexo	
010815 FEB	Gto. Viz	2/2/84	Memo (A) Nº 180/84	O-2/EMO.C-IV	458	Arquivo		
		2/2/84	Memo (A) Nº 181/84	Unid. de Ref.	456	Arquivo		
021630 FEB	- Sdo. Montiel	3/2/84	Memo (A) Nº 182/84	Dpto. II del EME	474	Anula		4/2/84
010815 FEB	Gto. Viz	2/2/84	Memo (A) Nº 179/84	Dpto III (POE) EMD	21300 FEB	Sdo. Lolo		
021630 FEB	- Sdo. Montiel	4/2/84	Memo (A) Nº 183/84	OCOA - Tte Pinedo	483	Arquivo		
		31/1/84	Memo (A) Nº 169/84	Cnel. MARTINEZ	C-2 423	Anula		
010800 FEB	Sdo. Ramos							
021630 FEB	- Sdo. Montiel	6/2/84	Memo (A) Nº 184/84	S.P. Treinta y tres	492	Arquivo		6/2/84
							8400380	
011130 FEB 84	M. ARENAS						8400587	
							8400574	
							8400577	
011200 FEB 84	Sdo. Lucas Sdo. Lucas	11/2/84	Copia Nº 1	Sec. Analistas	020930 FEB 84	Sdo. Sdo. Rafaela		14/2/84
020830 FEB 84	Sdo. Lucas Sdo.	2/2/84	Fotocopia	Sec. Analistas				14/2/84
020930 FEB 84	Sdo. Sdo. Rafaela							
130800 FEB 84	Sdo. Ruiz							
020830 FEB 84	Sdo. Lucas Sdo.	2/2/84	Fotocopia	Sec. Analistas	020930 FEB	Sdo. Sdo. Rafaela	161/84 - Copia Fotocopia	29/2/84
011220 FEB 84	Cbo. Lucas Sdo. Lucas							14/2/84
020530 FEB 84	Cbo. Fabelipi	8/2/84	Oficio Nº 32 10-I 184	O. I. e I.	508	Anula		9/2/84
031440 FEB	- Sdo. Montiel	8/2/84	Memo (A) Nº 185/84	Dpto. II / EME	507	Anula		
060930 FEB	Sr. Cdte. - Sdo. Lucas 31-1-2-84	31/1/84	PI Nº 013/84	O del M.	420	Anula	4/2/84 Se remite copia del PI por o/Nº 040/84	29/2/84
020910 FEB 84	Gto. Viz						14880	3/2/84
011430 FEB 84	Sdo. Cobelus							14/2/84
041230 FEB 84	Sdo. Sdo. Aviz.							15/2/84
								15/2/84
								15/2/84
								15/2/84

Nº	FECHA	Nº ENT SECM	HORA EDT	PROCEDENCIA	ASUNTO	PASA A / DEST
E400623	01 FEB. 1984	—	1725	Dpto Nº 3 de la DII	CARTA Nº 5/84 (Dpto Hdeo-Sec 14 C.E.) de Raúl Carlos PAUDESI GONZALEZ (1/3)	Sec.
E400624	02 FEB. 1984	622	0845	C-5/ EMACO	Parte Especial Nº 070/84 - artículo del diario "La Prensa" de fecha 25/1/84 titulado A horcajos un uruguayo un preso (1/1)	Sec. Gral
E400625	" "	623 al	631-0845	Dpto. C-5/ EMACO	Partes Especiales Nros 072/073/074/078/081/082/088/089/090/1984 (1/10)	Sec. Ayud
E400626	" "	—	1000	Dpto. I/ S.D	Ref. a información solicitada a OFICINA P.M.E. Ref. a 5 reclusos (1/1)	Sec. Jefe Ofna
E400627	" "	640	1030	D.E.I	DE.I 43/0-2/84 - Adj. PEI Nros 09 y 10/84 del EMR Nº 2 - Ref. a diálogo mantenido por reclusos de la Cárcel de Mujeres (1/3)	Sec. Jefe
E400628	" "	641	1030	D-2/E.M/D.E.IV	PEI (I) Nº 07/84 - Ref. a: integración de una Comisión de Recepción en Maldonado Puntas del Este con motivo de la llegada de los restos, de los reclusos fallecidos por el ataque (1/3)	Sec. Jefe Dpto
E400629	" "	642	1045	E.M.R. Nº 1	PEI Nº 04/84 - Ref. atentados a jefes y oficiales que prestan servicios en el establecimiento (1/1)	Sec. Jefe
E400630	" "	638	1045	O.C.O.A.	PEIN Nº 012/84 - Adj. PEI 12/84 del EMR 2 - Ref. a contactos realizados por reclusos con familiares (1/5)	Sec. Jefe
E400681	" "	654	1700	Ref. Policía de Bahía Jefa	P.I.N. 06/84 - Sol. ampliación de datos de afiliados al P. Comunista (1/1)	Sec. Jefe
E400682	" "	645	1300	Dirección Gral de Estadística y Censos	Boletín Mensual - Año IV - 1 / Enero 1984 (1/45)	Sec. Jefe
E400683	" "	508	1410	M.R.R. Exteriores	Telex Nº C063 Ref: Artículo de prensa publicado en "NEW YORK TIMES" titulado "LOS MONTONEROS DE ALFONSIN PODRÍAN VERSE OBLIGADOS A SUS DECISIONES" (1/4)	Sec. Jefe
E400684	" "	—	1420	Dpto II (Exteriores) SID	Noticiero de Elaboración del 24/1/84 de RADIO BERLIN INTERNACIONAL (1/3)	Sec. Jefe
E400685	" "	—	1430	Dpto II (Exteriores) SID	Noticiero de Elaboración del 25/1/84 de RADIO MOSCU (1/1)	Sec. Jefe
E400686	" "	—	1440	Comandante en Jefe del Ejército	Nº 121/H/84 Solicita información, fallecimiento en actividad del Cap. Jorge LORENZO (1/9)	Sec. Jefe
E400687	" "	657	1447	J. Seg. Aérea - TDN	Solicitud de fallecimiento Nº 02/SM/84 Ref. 2 personas (1/1)	Sec. Jefe
E400688	" "	658	1450	SE PU CODI	Nota Nº 3030/84/D Ref. 5 personas (1/2)	Sec. Jefe
E400689	" "	—	1453	Secretario SID	Adelanto de la Orden Nº 5/84 Ref. Ascenso a Teniente 1º del Cadete Alférez Adjunto a 3ra Sub-Dirección (1/1)	Comando
E400690	" "	—	1500	Delegado de los Clubes Aéreos	Nº 02/0/84 Ref: Nota 02/84 del Comité Aéreo por Asunción 1967 - Hecho 3 accidentes irregulares, pero no corresponden (1/2)	Coronel
E400691	" "	—	1507	Secretario SID	O.SID Nº 5/84 (1/2)	Coronel
E400692	" "	655	1515	J. Inteligencia	Nº 2000/P-2/84 Ref. Relación de OD ED expedidas en enero 1984 (1/3)	Jefe Reem
E400693	" "	659	1519	H.C. FF AA	Pedido de Informes Nº 4 5/84 Ref. COUSIRUS F., Jorge Washington (1/2)	Jefe Ant
E400694	" "	—	1530	Dpto I/SID - EL DIARIO	Recorte del 24/1/84 Ref. "El Cr. DIARINO en nuevo Teniente General del E.A.O.U" (1/1)	Jefe Rec
E400695	" "	—	1539	Dpto I/SID - "AQUÍ ABAJO"	Recorte del 24/1/84 Ref: Reportaje a Gabriel MELENDEZ y Jorge GARABELLI (1/)	Jefe Rec
E400696	" "	—	1543	Dpto I/SID - "AQUÍ"	Recorte del 24/1/84 Ref. Declaraciones de Juan C. Pereyra: "El gobierno no cumplendo" (1/1)	Jefe Rec
E400697	" "	—	1545	Dpto I/SID - "BUSQUEDA"	Recorte del 25 y 26/1/84 Ref. Francisco LARRO y Nicolás FERRO y Julio O. CABRERA (1/1)	Jefe Rec
E400698	" "	660	1550	CR C/Jefe de E	Solicitud de fallecimiento Nº 002/84 Ref: 18 personas (1/1)	Jefe (Jefe
E400699	" "	—	1600	Dpto I/SID - "LA SEMANA URUGUAYA"	Recorte del 24/1/84 Ref. "Comunidad de Artigas pide apoderamiento de Bergalli" (1/1)	Jefe Rec
E400700	" "	—	1603	Dpto I/SID - "LA MAÑANA"	Recorte del 25/1/84 Ref: "Belisse hizo declaraciones en Consejo de Guerra celebrado (1/1)	Jefe Rec
E400701	" "	—	1635	Dpto I/SID - "LA MAÑANA"	Recorte del 28/1/84 Ref. Severo funciones al anterior Jefe de la Comuna Rivarense (1/1)	Jefe Rec
E400702	" "	—	1639	Dpto I/SID - "EL DIARIO"	Recorte del 24/1/84 Ref: "Intendente Municipal: Basilio Bergalli" (1/1)	Jefe Rec
E400703	" "	636	1700	J. D. Hdeo.	Asunt Nº 468/84 Ref Inmueble ROSARIO DE LAS HERAS (Salto) (1/21)	Jefe Rec
E400704	" "	855	1730	Hospital de Clínicas	Informe Estadístico del Hosp. de Clínicas de Montevideo de 1984 (1/105)	Jefe Rec

E N T R A D A			S A L I D A				O B S E R V A C I O N E S	
FECHA	ASUNTO	FOLIOS	SE CONFECCIONO	DESTINO	Nº SAL.	FOLIOS		FOLIOS
01/730FEB.	Hoja. anexos							15/2/84
02 0900 FEB 84	s/o Encargado	2/2/84	Fotocopia	Lcc. Analistas	20830 FEB			14/2/84
020930 FEB	Oficio Nº 1 Policía							
02 1030 FEB	s/o Encargado							14/2/84
030930 FEB	s/o Encargado	3/3/84	Fotocopia	Lcc. Analistas	031000 FEB			14/2/84
030830 FEB	s/o Encargado	3/2/84	Fotocopia	Lcc. Analistas				16/2/84
030830 FEB	s/o Encargado	3/2/84	Fotocopia	Lcc. Analistas				21/2/84
2 1200 FEB 84	s/o Encargado	2/2/84	Fotocopia	Lcc. Analistas	021330 FEB		Suscribe	29/2/84
021200 FEB 84	s/o Nº 2	4/2/84	Acta de cargo D-1/84	Sr. Fiscal Jefe	479	Araujo		
021330 FEB	Sdo. Aldáz							
031000 FEB	Sdo. Daza							
021500 FEB	Cabo 1º → Sdo. Lara	2/2/84	Fotocopia	Dto. Oficio Nº 2	—	Vera Cuadra		15/2/84
	Cabo 1º Lara Examen 14/2/84	2/2/84	Fotocopia	Dto. Oficio Nº 2	—			15/2/84
221445 FEB								
021630 FEB	Sdo. Montiel	3/2/84	Memo (A) Nº 187/84	Of. de Leg. Adictos del H.A.D.	472	Araujo		
030730 FEB	s/o Encargado	7/2/84	P.E. Nº 16/84	D. E. D.	493	Araujo		
		2/2/84	Memo (A) Nº 188/84 (SR)	S.E. Dpto. Cont.	496	Avila	28/2/84 Se dio cumplimiento al oficio Nº 724	1/3/84
221500 FEB	Cabo 2º Valdés							
021500 FEB		—	—	—	—	—	—	Anexo en 5
041500 FEB		—	—	—	—	—	—	anexo en 3
1) 030730 FEB	s/o Encargado							21-6-84
2) 031000 FEB	Sdo. Jara	2/2/84	FOTOCOPIA	CH.C.D.	021520 FEB	Hoja anexos		
021530 FEB	Sdo. Montiel	3/2/84	Memo (A) Nº 189/84	H. C. FF. AA.	470	Araujo		
021530 FEB	Sdo. Montiel anexo foja 72/84							17/2/84
	Cabo 1º Cortés							15/2/84
								15/2/84
								21/2/84
021840 FEB	Sdo. Montiel	21/2/84	Memo (A) Nº 190/84	C.H.C.D.	478	Araujo		
021630 FEB	Cabo 1º Sdo. Lara							7/2/84
	Cabo 1º Cortés							7/2/84
								7/2/84
								7/2/84
230730 FEB	Cabo 2º Valdés	10/2/84	EXP. 24/84	S.P. Hdeo.	551	Avila	Dec 1538/80	
031000 FEB	Sdo. Daza							

Nº	FECHA	ENT. SECRET.	HORA ENT.	PROCEDENCIA	ASUNTO	PASE A DES
84000 [illegible]	[illegible]	665	1845	BU I Nº 15	D/Nº 38/ASS/84 Ref: folletos circulados el 25 [illegible] de 625 o/c (1/1)	Plaza Central
84000 [illegible]	03 FEB. 1984	—	0810	Dpto. I/ SID	Ref. a recibo confeccionado por la venta de 10 rollos de película peliculas de 35 mm del N.T.V. O.P. (1/1)	Sec. Archivo
84000 [illegible]	" "	—	0870	Dirección / SID	Folleto sobre antecedentes del CEPRODA. Transcribe el art. 18 de la Ley Orgánica de las FFAA. Nº 14/57 del 21/2/74 (1/8)	Sec.
84000 [illegible]	" "	621	0900	I. B. M.	Boletín del Centro de Soporte a Clientes. Informa respecto a los calendarios de cierres, cursos y Seminarios (1/8)	Sec. Apoyo
84000 [illegible]	" "	8554/83	0900	Hospital de Clínicas	Informe Estadístico del Hosp. de Clínicas "Dr. Manuel Quintela" del Año 1982 (1/100)	Sec. Auxiliar
84000 [illegible]	" "	8553/83	0900	Hospital de Clínicas	Informe de Actuación - Programas desarrollados por la Dirección del Hospital de Clínicas en el Ejercicio 1982 (1/53)	Sec. Auxiliar
84000 [illegible]	" "	—	0930	D. I e I	Parte de Novedades Diarias Nº 031 de fecha 31/I/84 (1/1)	Sec. Biopsia
84000 [illegible]	" "	—	0830	D. I e I	Parte de Novedades Diarias Nº 032 de fecha 1º/II/84 (1/1)	Sec. Biopsia
84000 [illegible]	" "	—	0940	Dpto. III/SID	Memorandum Nº 67/84 - Cumplido Memo 63/84 - Ref. al Archivo de datos sobre Uruguay en Puerto Alegre - al frente (1/1)	Sec. Biopsias
84000 [illegible]	" "	—	0940	Dpto. III/SID	Memorandum Nº 66/84 - Medidas de Fuerza para el día 7/FEB/84 propiciadas por la Intersectorial (1/1)	Sec. Archivo
84000 [illegible]	" "	672	0945	Univ. de la República	Nota Nº 45/1984 - Sol. aut. de Hernán Revello Peñón (1/1)	Sec. Archivo
84000 [illegible]	" "	—	1010	Prensa - "Nueva República" Nº 1	Artículo de fecha 16/12/83 - Ref. a Juan Carlos Paysée enjuicia a la "Convergencia" y al "Frente Amplio" (1/2)	Sec. Biop
84000 [illegible]	" "	—	1020	CONA. E	Exp. 1/14555/81 - Nº R.I. 25/141/81 de fecha 24/Julio/81 - Ref. antecedentes de Perla Tania Colombo (1/10)	Sec. Archivo
84000 [illegible]	" "	—	1200	Sgt. Policía de Canelones	Radio Nº 570/84 - Sol. aut. Wilson A. Sosa Pastor (1/1)	Sec. Archivo
84000 [illegible]	" "	—	1400	Equipo Nº 2	D/Nº 0084/H/84 Adjunta Antecedentes de Asperault a Pregoso (1/2) (1/3)	Sec. Archivo
84000 [illegible]	" "	624	1440	Dpto C-2/ Estado	PEI Nº 007/84 Ad. panfleto encontrado en la vía pública del F. Amplio Centro de Cerrito Bonilla	Sec. Archivo
84000 [illegible]	" "	606	1450	División de E. I.	PEI Nº 44/D-2/84 Ad. panfleto en la vía pública del F. Amplio zonas Aguada, comercial	Sec. Archivo
84000 [illegible]	" "	670	1530	D. G. I.	Boletín Informativo Nº 126 de Noviembre de 1983 (1/100)	Sec. Archivo
84000 [illegible]	" "	677	1600	C. A. D. A.	Estudio de la Evolución de los precios de venta al público el 20/1/84 (1/7)	Sec. Archivo
84000 224	04 [illegible] 1984		0850	Jefatura de Montevideo	Adjuntas de fecha 5/2/82 enviada por la Dra. Teresa LINLOO Antecedentes y curriculum (1/22)	Sec. Archivo
84000 [illegible]	" "	690	1600	Secretario / SID	TI Nº 29/84 Ad. OCG V 8458 (1/1)	Correo
84000 [illegible]	" "	683	1620	Dpto II (Inf) / SID	PEI (1) Nº 081/84 Ref: Antecedentes del Locutor Jorge Luis OSORIO VIGNOLA (1/6)	Sec. Biop
84000 [illegible]	" "	684	1420	Dpto II (Inf)	PEI (1) Nº 079/84 Ref: correspondencia remitida por Cuerpo de Ejército (1/4) Recortes varios	Sec. Biop
84000 [illegible]	06 FEB. 1984	694	0745	S. P. Montevideo	Oficio Nº 454/83 - Relación de C.H.C.P. expedidas en Agosto/1983 (1/8)	1) Recorte - 2)
84000 [illegible]	" "	693	0745	S. P. Montevideo	Oficio Nº 410/83 - Relación de C.H.C.P. expedidas en Setiembre/1983 (1/2)	1) Recorte - 2)
84000 [illegible]	" "	—	0930	Sr. Ayte. Sub / Dpto / SID	Sol. aut. S/N. Ref. a: Delia Isabel Frica Passadore (1/1)	Sec. Archivo
84000 [illegible]	" "	—	0940	D. I. I.	Parte de Novedades Diarias Nº 34 de fecha 3/2/84 (1/3)	Sec. Biop
84000 [illegible]	" "	—	0940	D. I. I.	Parte de Novedades Diarias Nº 33 de fecha 2/2/84 (1/2)	Sec. Biop
84000 [illegible]	" "	—	1000	Dpto. III/SID	1) Memorandum 071/84: Ref. declaraciones de W. F. A a informe Latino-americano (1/3)	Sec. Biopsias
84000 [illegible]	" "	—	1000	Dpto. III / SID	2) Memorandum 070/84 - Ref. a Jefa al Carmen Otero García entrega del Periodista Eduardo Fraga (1/2)	Sec. Biopsias
84000 [illegible]	" "	—	1000	Dpto. III / SID	Memorandum 068/84. Ref. a dos integrantes de la Resistencia W.F.A en Bs. As. en la C. Montevideo (1/4)	Sec. Archivo
84000 [illegible]	" "	—	1040	Prensa del "El Día"	Artículo de fecha 3/2/84 - Ref. a reuniones a la Junta Electoral (Dpto Salto) representantes de los Partidos Colorado y (1/1)	Sec. Biop

>:		SALIDA					REFERENCIAS	ATEN
FECHA	RECIBIO	FECHA	SE CONFECCIONO	DESTINO	Nº REG.	RECIBE		FECHA
30800 FEB	Sto. Moreno	3/2/84	Nota Nº 004/02/84	Bco. Ing. Nº 5	477	Araujo		
40830 FEB	Sdo Payró							4/2/84
31030 FEB 84	Sdo. Martinez							
31000 FEB	Sdo Dyer							
30935 FEB 84	Sdo Campos	3/2/84	Fotocopias	Dpto. O.I. Nº 1	—	Sec. Academica		7/2/84
		3/2/84	Fotocopias	Dpto. O.I. Nº 1	—			7/2/84
30940 FEB 84	s/o Encargado Sdo Lagos	3/2/84	Copia Nº 9	Sec. Analistas	031000 FEB		8400580 - 8401293	15/2/84
031000 FEB	Sdo Dyer					Sdo Dyer	8400768	
031100 FEB	Sto. Nuñez	6/2/84	Banco Nº 191/84	Dpto. de la Rep.	489	Araujo	9/2/84 (Nº 787). Nota 71/84. Acuerdo el Banco.	
040130 FEB	Sto. Nuñez							7/2/84
31030 FEB 84	s/o Encargado							9/2/84
031030 FEB 84	Sdo. Dyer							
03 1210 FEB 84	Sto. Nuñez	3/2/84	Nº 003/84 - Rollo 013/84	Tercera Sala - Camaras	—	—		
02 1800 FEB	Sdo. Montiel	6/2/84	Banco Nº 193/84	Bco. Ing. Dpto. Nº 1	491	Araujo		
03 1835 FEB	Sdo Roldán							
021835 FEB	Sdo Roldán							
041100 FEB	Sdo s/cabezas							
041160 FEB	Sdo. Lib	30/3/84	T.I Nº 158/84	Dpto. II/JFD	Vencimiento			15/2/84
18940 FEB	s/o Encargado	6/2/84	Fotocopias	Sec. Analistas	061030 FEB	Sdo Peñalba		15/2/84
060300 FEB	Sdo Nelly	6/2/84	Fotocopia	Sec Analistas				15/2/84
060940 FEB	Sdo Zelaya							23-8-84
060530 FEB	Sdo Zelaya	6/2/84	Fotocopias	Sec. C.H.C.J.	061000 FEB	Sdo Dyer		23-8-84
061010 FEB	Sdo Zelaya							
060830 FEB	Sdo de Zelaya	6/2/84						
061010 FEB	Sdo Lema							
60940 FEB	Sto. Nuñez	6/2/84	Banco (A) Nº 194/84	Sec. Inf. / Dpto. / SID	061230 FEB 84			
060945 FEB	Sdo. Campos	6/2/84	Fotocopia	Dpto. O.I. Nº 1	—	Sec. Cuaderno		17/2/84
		6/2/84			—			17/2/84
61000 FEB	s/o Encargado	14/2/84	Fotocopia Nº 048/84 WFA	Sec. Analistas				28/2/84
61000 FEB		6/2/84	Fotocopia Nº 2	Sec. Analistas	061030 FEB	Sdo Peñalba	21/2/84 Recibo Copias	15/2/84
061300 FEB	Sdo Campos	6/2/84	Copias Nº 2	Sec. Analistas				15/2/84
61100 FEB	s/o Encargado						1023	9/2/84

Nº	FECHA	Nº ENT SECT	HORA ENT.	PROCEDENCIA	ASUNTO	PASE DESTINO
[illegible]	06 FEB. 1984	—	1040	Prensa del "El Día"	Artículo de fecha 04/2/84 - Ref. a declaraciones de Enrique Iglesias (1/1)	Sec. Protocolo
[illegible]	" "	—	1100	Secretaría / SCD	TI Nº 30/84 - Escalafone de Jefs. y Capitanes de servicio a iniciarse próxima O.J.C.D (1/1)	Secr. Jefs y O
[illegible]	" "	708	1105	J.P. de Salto.	Oficio Nº 08/84 - Sol. ampliación de datos de afiliados a la J.J.C (1/1)	Sec. de Redacc
[illegible]	" "	698	1110	J.P. - Montevideo	Boletín de Ordenes Diarias Nº 26.867/84 (1/4)	Sec. Analista
[illegible]	" "	699	1110	J.P.M.	Boletín de Ordenes Diarias Nº 26.868/84 (1/4)	Sec. Analista
[illegible]	" "	700	1110	J.P.M.	" " " " Nº 26869/84 (1/4)	Sec. Analis
[illegible]	" "	701	1115	J.P.M.	" " " " Nº 26870/84 (1/5)	Sec. Analis
[illegible]	" "	702	1115	J.P.M.	" " " " Nº 26871/84 (1/12)	Sec. Analis
[illegible]	" "	703	1115	J.P.M.	" " " " Nº 26872/84 (1/8)	Sec. Analest
[illegible]	" "	704	1120	J.P.M.	" " " " Nº 26873/84 (1/5)	Sec. Analis
[illegible]	" "	705	1120	J.P.M.	" " " " Nº 26874/84 (1/5)	Sec. Analest
[illegible]	" "	706	1120	J.P.M.	" " " " Nº 26875/84 (1/8)	Sec. Analista
[illegible]	" "	707	1120	J.P.M.	" " " " Nº 26876/84 (1/8)	Sec. Analista
[illegible]	" "	—	1120	Dpto. II (Exterior) SID	PEI 009/84 - Movimiento de personas de extracción árabe entre Brasil y nuestro país - (1/3) solicita cualquier información ampliatoria al respecto	
[illegible]	" "	—	1130	Dpto. No. 3 / D.I.I	CHCP Nº 27/84 (P) Dpto. Mdeo. Ref. a: Hilda Rodríguez Colina (1/3)	Sec. C.H.C.
[illegible]	" "	—	1130	Dpto. Nº 3 / D.I.I	CHCP Nº 57/84 (P) Dpto Mdeo - Ref. a: María Isabel Teixa Machado (1/3)	Sec. C.H.C.
[illegible]	" "	—	1130	Dpto. Nº 3 / D.I.I	CHCP Nº 74/84 (P) Dpto. Mdeo - Ref. a: Gloria Pieppi Barberan (1/3)	Sec. C.H.C.
[illegible]	" "	—	1130	Dpto. Nº 3 / D.I.I.	CHCP Nº 058/84 (P) Dpto. Mdeo. Ref. a: María Suarez Kirschel (1/3)	Sec. C.H.C.
[illegible]	" "	—	1145	Dpto. Nº 3 / D.I.I.	CHCP Nº 13/84 Spe. Sta. (I) Dpto. Mdeo. Ref a: Ruben Medina Ramos (1/3)	Sec. C.H.C.
[illegible]	" "	—	1145	Dpto. Nº 3 / D.I.I.	CHCP Nº 05/84 Spe. 8va. (I) Dpto. Mdeo. Ref a: Isidro Olivera Corrales (1/3)	Sec. C.H.C.
[illegible]	" "	—	1145	Dpto. Nº 3 / D.I.I.	CHCP Nº 03/84 Spe. 9a. (I) Dpto. Mdeo. Ref a: Olga Gonzalez de Casanova (1/2)	Sec. C.H.C.
[illegible]	" "	—	1145	Dpto. Nº 3 / D.I.I.	CHCP Nº 17/84 Spe 12a (I) Dpto. Mdeo. Ref a: Beatriz Rios Caballero (1/3)	Sec. C.H.C.
[illegible]	" "	—	1150	Dpto. Nº 3 / D.I.I.	CHCP Nº 07/84 Spe. 13a. (I) Dpto. Mdeo. Ref a: Julio Olivera (1/3)	Sec. C.H.C.
[illegible]	" "	—	1150	Dpto. Nº 3 / D.I.I.	CHCP Nº 10/84 Spe. 16a. (I) Dpto. Mdeo. Ref a: Jorge Bazano Mendez (1/3)	Sec. C.H.C.
[illegible]	" "	—	1150	Dpto. Nº 3 / D.I.I	CHCP Nº 288/83 Spe. 16a. (I) Dpto. Mdeo. Ref a: Hugo Facal Chirico (1/3)	Sec. C.H.C.
[illegible]	" "	—	1200	Dpto. Nº 3 / D.I.I.	CHCP Nº 08/84 (Spe. 24a. (I) Dpto. Mdeo. Ref a: Ildefonso Rivero Gonzalez (1/2)	Sec. C.H.C.
[illegible]	" "	—	1200	Dpto. Nº 3 / D.I.I.	CHCP Nº 192/83 / Spe. 24a. (I) Dpto. Mdeo. Ref a: Raul de Mora (1/3)	Sec. C.H.C.
[illegible]	" "	—	1200	Dpto. Nº 3 / D.I.I.	CHCP Nº 212/83 / Spe. 24a (I) Dpto. Mdeo. Ref a: Eleonor Rodriguez (1/2)	Sec. C.H.C.
[illegible]	" "	—	1415	Depto. Dos - MTOP	Llamada de Autoridad. TI Nº 07/84 Ref: 3 personas del corp. (1/3)	Sec. Redacc
[illegible]	" "	714	1420	Dpto II (Inf) / EMGFA	PI Nº 01/02/84 Dpto Inf Ref: Nucleo de Comunista del Consejo Ejecutivo de la Asp. del Embajador	Sec. Redacc
[illegible]	" "	712	1423	O.C.I.	PEI Nº 49/6-2/84 Dos paquetes entregado por un joven de unos veinte años de edad, de nombre Ricardo Fernando Rey Rodriguez, con domicilio en la calle Ramon Anador Nº 3	Sec. Redacc
[illegible]	" "	—	1430	Dpto III (Sec) / SDN	Memorandum Nº 073/84 Amplia Memo Nº 066/84 Ref: Reunión de la Interventora (1/1)	Sec. Redacc

E: FECHA	RECEBI	SAÍDA FECHA	SE CONFECCIONOU	DESTINO	Nº SAÍ	RECEBI	REFERÊNCIA	ARQ: FECHA
061100 FEB	Sob. ciente 7/2/84 Sr. Encarregado.							15/2/84
061100 FEB	Cdo. Hortência	—	—	—	—	—	—	Arch. em B/
061110 FEB	Sgto. Vaz	6/2/84	Nota Nº 06/0-I/84	J. P. de Leito.	494	araujo		
061300 FEB	Sgto. Prado							
061200 FEB		8/2/84	TI Nº 053/84	Dcto II/SSR Sr. Andrade	—	—	3/2/84 - Cont. T.I. Nº 54 p/ NOTA ENTERNA Nº 24/84/anexo	
061220 FEB 84		6/2/84	TI Nº 054/84					15/2/84
061220 FEB 84	Sgto. Hortência							15/2/84
061220 FEB 84								15/2/84
061220 FEB 84								15/2/84
061220 FEB 84

V°	FECHA	NUM SECR	HORA ENT.	PROCEDENCIA	ASUNTO	PASA A
	06 FEB. 1984	211	1433	D. E. I.	PEI Nº 050/0-2/84 Ref: Reclamos de los Señores de CUYCUS, cooperativa (1) respecto del MTySS	Sr Secret
	" "	213	1435	D. E. II	PEI Nº 048/02/84 Ref: Identificación de vehículo PASSAT que el 1/2/84 fue retirado de (1) los Depósitos del HC. FF AA por personal del P.E.N.	Sr Secret
	" "	-	1439	Sr Emilio Martinez	Nota del 8/1/84 ingresa el señor SID, solicitando se revea su situación en el legajo de	Sr Secret
	" "	-	1440	Dpto I/SID - EL DIA	Recorte del 6/2/84 Ref: "En Mdel se reunirán Partidos Opositores de Paraguay, Uruguay (1) y ARGENTINA"	Sr Secret
	" "	-	1443	Dpto I/SID - EL DIA	Recorte del 6/2/84 Ref: Aniversario de fallecimiento del Dr Teodoro TIMENDORO	Sr Secret
	" "	-	1500	Dpto III(Pol)/SID	Memorandum Nº 069/84 Ref: Detenidos por libertad de prensa propuestos por los peticionantes (1/3)	Sr Secret
	" "	725	1537	D. Nal. Migraciones	Exp Nº 3517/83 Sol Aut Negros S CONTRERAS edad soltero Nacionalidad PARAGUAYA estado civil soltero RUNCHAS	Sr Secret
	" "	688	1700	Asunto fotocopia de IPT	Nota Nº 626/84 Acusa recibo Res 014 y 015/83 e Informe sobre Interrogatorios (1)	Sr Secret
	07 FEB. 1984		0810	Prensa: "EL PAIS"	Artículo de fecha 7/2/84 - Ref. al procesamiento de la señorita Gloria Susana Castro Machado (1/1)	Sr Secret
	" "		0945	Dpto. I/SID	Memorandum S/N del 6/2/84 - Ref. a Victor Gil, convencional del P. Colorado (1/1)	Sr Secret
	" "	735	0945	Instituto Nacional de Carnes	Nota Nº 8010/84 - Sol. aut. de 3 personas (1/1)	Sr Secret
	" "	736/7	0950	Secretaría/SID	T.I. Nº 32/84 - Adjunta Ordenes del C.G.E. Nros. 8459 y 8460	Sr Secret
	" "	734	1205	D. E. IV	PEI (I) Nº 8/84 - Remite relación de personas con profusos antecedentes ideológicos de la C. de Melo (1/13)	Sr Secret
	" "	738	1210	C-2/EMHAER	P.I. No. 018/84 (1/2)	Sr Secret
	" "	739	1210	C-2/EMHAER	P.I. Nº 019/84 (1/2)	Sr Secret
	" "	740	1210	C-2/EMHAER	P.I. No. 020/84 (1/1)	Sr Secret
	" "	721	1330	M. D. Nacional	S/Nº 01/SH/84 Ref: Personal de la D.N. Meteorología que deben trasladarse a sus unidades (1/2) personas filiales a la USC. Solicita se realicen averiguaciones	Sr Secret
	" "	-	1340	Dpto III(DOE)/SID	Memorandum Nº 072/84 Ref: Agencia de PRENSA en Buenos Aires (1/1)	Sr Secret
	" "	751	1430	SE DS CO DI	Nota Nº 3107/84/D Ref: 8 personas (1/2)	2) Sr Secret
	" "	750	1430	S S DD. AA	Oficio Nº 051/S-2/84 Sol Aut Hugo Mioq.	Sr Secret
	" "	-	1530	D II	Pasaporte de Norteamericano Diario Nº 035/84 del 4/2/84 (1/1)	Sr Secret
	" "	-	1537	D II	Pasaporte de Norteamericano Diario Nº 036/84 del 5/2/84 (1/2)	Sr Secret
	" "	-	1540	D II	Pasaporte de Norteamericano Diario Nº 037/84 del 6/2/84 (1/4)	Sr Secret
	" "	-	1600	Dpto II (Operaciones)	PEI Nº 010/84 Ref/Recorte del "CLARIN" del 2/2/84 titulado "Denuncia del papel" (1/12)	1) Sr Secret 2) Sr Secret
	" "	-	1600	F. Uruguayo	S/Nº 158/84 Ref/Relación de C.I. expedidas en ENE/84 (1/12)	Sr Secret
	" "	724	1625	ANTEL	3 Telegramas dirigidos al Sr Presidente de la República Ref: Planeamiento Telefónico (1/3)	Sr Secret
	" "	749	1630	J. P. Papandrea	S/Nº 030/84 Ref: Carta presentada por el Señor J. Vaccaro al Jefe de Policía (1/26)	Sr Secret
	" "	-	1720	El cual D. continúa en la sección	Solicitud de antecedentes telefónicos Ref: Alfredo TRAVERSONI (1/1)	Sr Secret
	" "	334	1740	2 S. San José	Constancia de Información Nº 1/84 del período del 1 al 31/DIC/84 (1/2)	Sr Secret
	" "	752	1800	D. Nal. Migraciones	Exp Nº 1742/84 Sol Aut Danilo MONTI N (1/1)	Sr Secret
	" "	752	1800	D. Nal. Migraciones	Exp Nº 1741/84 Sol Aut Mario ZANDONA (1/1)	Sr Secret
	" "	-	1840	Dpto I/SID - EL DIA	Recorte del 5/2/84 Ref: Declaraciones del Rep Alfredo TRAVERSONI "Serán necesarios" (1/1) salvo secreto para declarar ante el	Sr Secret

SALIDAS

A: FECHA	RECIBE	FOLIOS	SE CONFECCIONO	DESTINO	Nº SAL	RECIBE	REFERENCIA	ARCH. FOLIOS
06/00 FEB	Sdo. Montiel							
07/200 FEB	Sdo Ruiz							15/2/84
06/1500 FEB	Sdo → Sdo Ruiz							15/2/84
	Carlos S							15/2/84
06/1500 FEB	Sdo Carlos	6/2/84	Folios	Se Anulo	06/1500 FEB	Sdo Montiel		29/2/84
06/620 FEB	Sdo. Montiel	7/2/84	Memo (A) Nº 197/84	D. N. M.	497	Araujo	22 Folios Anulo	
06/1500 FEB	Sdo Carlos			Se Anulo				
04/0930 FEB	Sdo Encargado	6/2/84	Folios		06/1500 FEB	Sdo Ruiz	31023 31104	21/2/84
07/0815 FEB 84	→ Sdo Ruiz							15/2/84
07/0950 FEB	→ Sdo Ruiz 14/2/84							11/2/84
	S/o Encargado.							
07/1449 FEB	Sdo. Montiel	9/2/84	Memo (A) Nº 198/84	I. N. A. C.	S 29	Avila	14/2/84 Anulo	
07/0950 FEB	Sdo Ruiz	30/3/84	I. N. A. C. Nº 158/84	Dpto II/JPD				
23/1500 FEB	Sdo Carlos	9/3/84	Pet. Nº 001/84	C-2/ESTADO	126 S. Clave	Araujo		
28/1220 FEB	Sdo Encargado	8/2/84	Folios útil	C-2/ESMACO.	S28 → Avila	Sdo Roldán	16/3/84 (Nº 452) PET. Nº 20/84/D-2/EM/DE.IV	21/2/84
07/1449 FEB	Sdo Montiel	9/2/84	Memo (A) Nº 195/84	Sec. Analistas.				
07/1449 FEB		9/2/84	Memo A/Nº 200/84	C-2/ESMACO	S 30	Avila		
07/1449 FEB		9/2/84	Memo (A) Nº 201/84	C-2/ESMACO	S32	Avila		
07/1449 FEB		9/2/84	Oficio Nº 0291 D-1/84	M. D. N.	S31	Araujo		
06/1500 FEB	Carlos	10/2/84	Oficio Nº 033/10-I/84	M. O. N.	705 → Avila	Sdo Ruiz	efectuado por el canal Normal expreso del Alberto: de V/C 17/2/84 el M DN por O/02/SM/84 remito duplicado	23/2/84
07/1220 FEB	Sdo Carlos	7/2/84			S27 → Avila			21/2/84
07/1500 FEB	Sdo Carlos	10/2/84 → (3p.) 2º y 3er Pasaje	1 Ejemplar	Se Anulo	06/1500 FEB	Sdo Ruiz		
08/0730 FEB	Sdo. Zabaljuri	9/2/84	Memo (A) Nº 202/84 (5 pers.) + 1 a P.)	C/Placa de	S47/48 - Avila	Avila	VER ANEXO FS. 7, FS 8	3/3/84
07/1500 FEB	Sdo. Montiel	8/2/84	Memo (A) Nº 203/84	S. S. FF. AA.	S06	Avila		
		7/2/84	Rotocopias	Dpto-OI Nº 1	—			17/2/84
07/1500 FEB	Edwin Aguirre	7/2/84	Rotocopias	Dpto OI Nº 9	—	Se Encargo		17/2/84
		7/2/84	Rotocopias	Dpto OI Nº 1	—			17/2/84
07/1500 FEB	Sdo Roldán							
08/0730 FEB	Sdo. Zabaljuri	7/2/84	Copia	CH CA	07/1500 FEB	Sdo Ruiz Araujo		21-6-84
08/1200 FEB	Sdo Carlos							
07/1300 FEB	Sdo Roldán							
08/1100 FEB	Sdo. Zabaljuri	10/2/84	2 (Ej) 035/D-2/84	Se Remite Copia Fotostática	707	Araujo	22036	29/2/84
07/1730 FEB	Sdo Ruiz	7/2/84	Memo (A) Nº 204/84	Se Cnel D. con Residencia 07/1500 FEB 536 anulo Jorge SUAREZ				
08/0800 FEB	Sdo Araujo	8/2/84	Folios útil	Se. Analistas	08/0940 FEB	Sdo. Abello		21/2/84
08/0940 FEB	S/o Encargado	8/2/84	Memo (A) Nº 205/84	D. N. M.	505	Ruiz	23/2/84 Anulo	
08/0730 FEB	Sdo. Ruiz	8/2/84	Memo (A) Nº 206/84	D. N. M.	504	Ruiz	23/2/84 Anulo	
	Sdo Carlos							17/2/84
07/1450 FEB								

Nº	FECHA	(SOT) SECT	HORA ENT.	PROCEDENCIA
[illegible]	08 FEB. 1984	—	0800	Prensa: "El Día"
[illegible]	" "	765	0835	Jef. Policía de Salto
[illegible]	" "	767	0835	Direc Nal. de Bomberos
[illegible]	" "	763	0900	Jef. Policía de Salto
[illegible]	" "	764	0900	Jef. Policía de Río Negro
[illegible]	" "	761	0900	Jef. Policía de Treinta y Tres
[illegible]	" "	770	1005	SE.PLA.CO.DI.
[illegible]	" "	775	1230	E. SE. DE.NA
[illegible]	" "	774	1230	Jef. Policía de Cerro Largo
[illegible]	" "	773	1240	Jef. Policía de Maldonado
[illegible]	" "	—	1845	Edo Leb-Ster - MTOP
[illegible]	" "	—	1400	Dpto II / EMBFA / EM
[illegible]	" "	758	1400	D-2 / EM DE II
[illegible]	" "	745	1410	EMGFA (INT)
[illegible]	" "	747	1430	EMGFA (INT)
[illegible]	" "	748	1450	J.P. Londeljo
[illegible]	" "	762	1455	D E J.
[illegible]	" "	—	1500	Secretaría / SID
[illegible]	" "	—	1530	Dpto II / EMBFA / EM
[illegible]	" "	785	1630	Dpto II (Int) / EMFA
[illegible]	" "	—	1730	D II
[illegible]	" "	—	1810	Sec Secretaría / SID
[illegible]	" "	758	1820	D-2 EM DE II
[illegible]	" "	776	1830	J. P. Colonia
[illegible]	" "	—	1835	EMACO
[illegible]	09 FEB. 1984	760/59	0730	Secretaría / SID
[illegible]	" "	737	0800	Dpto. C-2 / EMACO
[illegible]	" "	—	9745	Dpto. III / SID
[illegible]	" "	789	0945	Univ. de la República
[illegible]	" "	788	0945	Univ. de la República
[illegible]	" "	—	0950	Dpto. III / SID
[illegible]	" "	—	0950	Dpto. III / SID

ASUNTO

Nota: Juez Botánica por traficante de drogas

Artículo de fecha 07/2/84 - Ref. a procesamiento de Flores Castro (Marcial incautado al P.V.P.) y de Luis E. (1/1)
Oficio Nº 11/84 - Sol. información a efectos de expedición de C.H.C.P. (1/2)
Memorandum Nº 1620/84 (Sol. aut. aspirantes a ingreso) (1/1)
Oficio Nº 09/84 - Relación de C.H.C.P. expedidos en NOV/DIC/83 - ENE/84 (1/6)
Oficio Nº 16/84 - Relación de C.H.C.P. expedidos en Enero/84 (1/3)
Oficio Nº 286/84 - Relación de C.H.C.P. expedidos en Enero/84 (1/3)
Nota Nº 3128/84/D - Se solicita el aval de candidatos que aspiran ingresar a las Universidades (1/3)
Oficio Nº 14/84 (Sol. aut.) (1/2)
Oficio Nº 28/84 - Relación de C.H.C.P. (Cat. A-B y C) expedidas en Enero/84 (1/4)
Oficio Nº 192/84 - Relación de C.H.C.P. expedidas en Enero/84 (1/2)
Solicitud de subsidiados TI Nº 008/84 Ref. 2 personas (1/1)
Novedades de Elaboración del 29/1/84 de RADIO BOMBIN INTERNACIONAL (1/2)
PEI() Nº 13/84 Ref: Desalojo de la Planta de URUPEZ el 24/1/84 en Durazno (1/3)
PEI Nº 008/84 Adj. discurso del comunicado Colorado Nelson pronunciado el 13/12/83 (1/22)
PEI Nº 011/84 Ref. Viaje de altos mandos uruguayos residente en Europa a nuestro país
PEI Nº 001/84 Adj. Comunicado de la Sociedad Uruguaya de Defensa de la T.F.J.P. (1/2)
PEI Nº 51/02/84 Adj. panfleto encontrado en el IAVA firmado por FEUU y FES (1/3)
SID Nº 6/84 (1/3)
Solicitud de Antecedente Nº 06/84 Ref. 8 personas (1/1)
Solicitud de Subsidiado Nº 022/SID/84 Ref. Jorge HUGO (1/1)
Pasaje de Novedades Diarias Nº 038/84 del 7/2/84 (1/2)
Pase del NUMI período del 01 al 08/FEB/84 (1/5)
PEI() Nº 14/84 Adj.: Transcripción de discurso pronunciado por Nelson Ferreyra en Bs As el 12/12/83 (1/3)
Comunicado de Información Nº 9 período de 1º/DIC/83 al 30/DIC/83 (1/12)
Denuncias del C.G.B., S.T.M., DNIC Ref. Elementos robados en el atentado (2/3)
T.I. Nº 034/84 - Adj. Ordenes del C.G.E. Nos 8461/62 ref. 3 Inc. C, f. a la Ag. 480
PEI 008/84 - Adj. semanarios de la C. de Salto de fechas 13/I/83 y 20/I/84 que obran en contradicción (1/9)
Sol. aut. Nº 86/84 (1/1)
Nota Nº 63/84 (Sol. aut.) 1/1
Nota Nº 73/84 (Sol. aut.) 1/1
Memorandum 75/84 - Ref. a Pase de transporte colectivo para el viernes 10/2/84 (1/1)
Memorandum 74/84 - Ref. a inasistencias varios en Brasil (1/11)

PA
DEST

Ver Biografías
Ver Antecedentes
Ver Antecedentes
1) Nuevos 2) Nuevos
1) Nuevos 2) Nuevos
1) Nuevos. 2) Nuevos
Ver Reemplazos
Ver Reemplazos
1) Nuevos 2) Nuevos
1) Nuevos 2) Nuevos
Ver Reemplazos
Ver Reemplazos
Ver Reemplaz

A: FECHA	RECIBE	SALIDA FECHA	SE CONFECCIONO	DESTINO	Nº SAL	RECIBE	REFERENCIA	FECHA
080810 FEB	S/D Encargado							21/2/84
081100 FEB	Sgto. NIZ.	9/2/84	Memo (A) Nº 208/84	J.P. Salto	S33	avila		
081100 FEB		8/2/84	Memo (A) Nº 207/84	D. Nal. Bomberos	S24	Araujo		
1) 080930 FEB	Cbo. Fabalegui	8/2/84	Fotocopia	Sec. C.H.C.P.	—	Sgto. Martínez		24-8-84
2) 081200 FEB	Sdo. Lima	8/2/84	copia	Sec. C.H.C.P.	—			21-8-84
1) 080930 FEB	Cbo. Fabalegui	8/2/84	copia	Sec. C.H.C.P.	—			24-8-84
2) 081200 FEB	Sdo. Lima	10/2/84	Memo (A) Nº 209/84 (18 pers.) (1a. 2a. P.)	Sepelio de	S49/50	avila		
081100 FEB	Cbo. Fabalegui	10/2/84	P.I. No. 18/84	Dpto. No. 3 / D.I.I.	S37	Llanes	29/2/84 la DII contesta al PI por Memo Nº 400/84	29/2/84
081650 FEB	Sdo. Montiel	14/2/84	Memo (A) Nº 204/84 (1P)	Sepelio de	647	avila		
1) 081245 FEB	Cbo. Fabalegui	10/2/84	Memo (A) Nº 210/84	E.SE.DE.NA	S44	avila		
2) 150800 FEB	Sdo. Gallo	8/2/84	Copia	Sec. C.H.C.P.	081300 FEB	[illegible]		23-8-84
1) 081245 FEB	Cbo. Fabalegui	8/2/84	Fotocopia	Sec. C.H.C.P.				21-8-84
2) 090730 FEB	Sdo. Gallo	9/2/84	Memo (A) Nº 211/84	M.T.y.O.P.	S34	avila		
081650 FEB	Sdo. Montiel	8/2/84	Fotocopia	Destº OI Nº 2	—	Cbo. Cuadero		21/2/84
100800 FEB	Sdo. Nuñez	8/2/84	Fotocopia	Sec. Analistas	081600 FEB	[illegible]		16/2/84
081420 FEB	Sdo. Campos	8/2/84	Fotocopia	Sec. Analistas				16/2/84
080100 FEB	Sdo. Nuñez	8/2/84	Fotocopia	Sec. Analistas				29/2/84
081600 FEB	Sdo. Nuñez							
081600 FEB	Sdo. Nuñez							
081500 FEB	Sdo. [illegible]	—	—	—	—	—	—	Anot. en O/P
081650 FEB	Sdo. Montiel	9/2/84	Memo (A) Nº 212/84	Dpto II / SID	091455 FEB	Sdo. Vega		
081650 FEB		8/2/84	Memo (A) Nº 213/84	Dpto II / EME	S25	Araujo		
090730 FEB	Sdo. Campos	8/2/84	Fotocopia	Destº OI Nº 1	—	Cbo. Cuadero		17/2/84
081815 FEB	Sdo. Campos							2/3/84
201300 FEB	Sdo. [illegible]							
091000 FEB	S/D Encargado	9/2/84	Fotocopia	Sec. Analistas	091000 FEB	Sdo. Rohalla		27/4/84 - "Bxx" [illegible]
091000 FEB	Sdo. Rohalla	9/2/84	Fotocopia de Casillas Nºs 022 a la 040 005 a la 008	Sec. Biográfico	091000 FEB	S/D Encargado		21/2/84
090730 FEB 84	Cbo. Hornos	10/2/84	T.I. Nº 079/84	Dpto II / SID	—	Cbo. Cuadero		
091000 FEB	S/D Encargado	9/2/84	Fotocopia	Sec. Analistas	091000 FEB	Sdo. Rohalla		21/2/84
091430 FEB	Sdo. Montiel	10/2/84	Memo (A) Nº 214/84	Dpto III / SID	101840 FEB	Sdo. Lolo		
		10/2/84	Memo (A) Nº 215/84	Univ. de la Rep.	S39	Llanes		
		10/2/84	Memo (A) Nº 216/84	Univ. de la Rep.	S38			
091000 FEB	Sdo. Rohalla							
091000 FEB 84	15/2/84 Sdo. Lezcano S/D Encargado	27/2/84 9/2/84	T.I. No. 94/84 (J.R.F.) Copia Nº 2	Sec. Analistas	091000 FEB	Sdo. Rohalla	3/3/84 Remate cerrado	8-3-84

Nº	FECHA	Nº ENT. SECRET	Hora de ENTRADA	PROCEDENCIA	ASUNTO	PASE DESTINO
8400833	9 FEB. 1984	814	1030	Dpto. II / EME	Sol. de aut. Nº 021/8/SM/84 (1/1)	
8400834	" "	810	1030	ANCAP	P.I. No. 008/84 (Ml-aut.) 1/2	
8400835	" "	809	1035	ANCAP	P.I. No. 007/84 (1/6)	
8400836	" "	815	1040	ANCAP	P.I. No. 009/84 (1/6)	
8400837	" "	—	1130	Dpto. Nº 3/D.I.I	CHCP Nº 02/84/Sec. 7a.(I) Dpto Hdlo. Ref. a: Luis Giusto Blanco (1/3)	
8400838	" "	—	1130	Dpto. Nº 3/DI.I.	CHCP Nº 3 s7/83/Sec. 9a.(I) Dpto. Hdlo. Ref. a Carlos Nuaso Ramón (1/3)	
8400839	" "	—	1130	Dpto. Nº 3/D.I.I.	CHCP Nº 11/84/Sec. 13a.(I) Dpto. Hdlo. Ref. a Néstor Gonella Hernandez (1/3)	
8400840	" "	—	1135	Dpto. Nº 3/D.I.I.	CHCP Nº 24/84/Sec. 19a.(I) Dpto. Hdlo. Ref. a: delga. Losa Bresso robo mixto a Brou (1/3) (1/2)	
8400841	" "	781	1430	D.C.O.	PEI Nº 014/01/84 Ref. Infracción "L.V." Cat "C" Alejandro Javier MARRERO REPETTO Pueblo	
8400842	" "	780	1440	A.P.F.	O/Nº 11/84 Adj: Correspondencia recibida por SSD (Adm) Henry Tarde RIVAS ALONSO (1/4)	
8400843	" "	782	1443	O COA	PEI Nº 013/01/84 Adj correspondencia dirigida a German ARAUJO por Raul COUTO y Boletin Folclorista Nº 92 donde aparece un artículo del Mayo de COUTO elogiando [illegible] (1/3)	
8400844	" "	794	1500	Dpto II (Inf) / EME	PEI(J) Nº 094/BE/84 Adj Recibo de la Renta "HUMOR" Nº 119 ref. Nelson Ferreira Medina (1/8)	
8400845	" "	793	1510	Dpto II (Inf) / EMB	PEI(J) Nº 086/BE/84 Pública de funcionarios públicos que no concurren a trabajar el 18/1/84 (1/8)	
8400846	" "	799	1540	Dpto II (Inf) / EMB	PEI(J) Nº 082/BE/84 Amplia PEI 063/84 Ref Suplemento "SEMANARIO 1" del Diario de pueblo (1/4)	
8400847	" "	796	1545	Dpto II (Inf) / EMB	PEI(J) Nº 091/BE/84 Adj Boletin Informativo de EMAUS URUGUAY Nº 11 del 12/83 (1/20)	
8400848	" "	798	1600	Dpto II (Inf) / EMB	PEI(J) Nº 083/BE/84 Ref: Alcance de los emisores que operan en Montevideo (1/2)	
8400849	" "	795	1620	Dpto II (Inf) / EMB	PEI(J) Nº 095/BE/84 Adj: ejemplar de Revista "FLASH" Nº 186 del 20/12/84 Ref. Reportaje [illegible] (1/2)	
8400850	" "	827	1640	J. E. M. Pico	Asunto Nº 5908/83 Ref: Alba Antonia GOBERBERETTI LA PEGLIOLA (1/11) (1/2)	
8400851	" "	826	1647	J. E. M. Pico.	Asunto Nº 542/83 Ref: Humberto Bernardo GIMENEZ PEREZ (1/2) (1/3)	
8400852	" "	790-816	1649	Secretario SSD	DI Nº 35/84 O.C.6 B Nº 8463 Ref/Recibo 5000 fichas del SID (1/1)	
8400853	" "	—	1650	Dpto. SSD - Técnico Policial	Ref. Recibo del 8/2/84 firmado por Esteban VARELA de Paraguaya en el cual hace entrega	
8400854	" "	—	1720	Secretaria Jefatura de Pte - Depto No.	DI Nº 009/84 Ref Aut Salvador STRASCE (1/1)	
8400855	" "	811	1735	EMA Nº 1	PEI Nº 006/05/84 Ref Espera se Reclama Eduardo EMBODI Secretario del 1er Ministro Español (1/1)	
8400856	" "	802	1739	Dpto II (Inf) / EMB	PEI Nº 022/BE/84 Ref: Personas que entregaron la Cancha en Pocitos este el 8/84 (1/3)	
8400857	" "	803	1740	Dpto II (Inf) / EMB	PEI(J) Nº 093/BE/84 Ref: "LV" que no han sido entregados a Mayo, Rubén [illegible] (1/4)	
8400858	" "	804	1745	Dpto II (Inf) / EMB	PEI(J) Nº 067/BE/84 Ref: Ruta Nacional y Nuñez OLIVERA "LL.VV." que han sido entregados (1/1)	
8400859	" "	805	1747	Dpto II (Inf) / EMB	PEI(J) Nº 100/BE/84 Ref Reunión en Sindicato PAYSANDU de Paysandu el 5/2/84 (1/1)	
8400860	" "	806	1750	EMA Nº 2	PEI Nº 001/01/84 Ref: Declaración de [illegible] Presidente de España a Montevideo Tubo plástico rojo de (1/1)	
8400861	" "	829	1800	ACFAS	Pedido de Informes Nº 46/84 (1/2)	
8400862	" "	830	1805	D. Vol Migraciones	Exp Nº 1748/84 Ref Aut Ebano CASCOMOCCI (1/1)	
8400863	" "	808.	1830	D.M.B.	Conducido el 21/dic/83 de fecha 6/FEBRERO/84 (1/10)	
8400864	" "	783	1845	Dpto II (Inf) / EMB	PEI(J) Nº 084/BE/84 Adj Notas Labrada Ref: Detenidos Antenor BENTANCOR (1/21)	

- E N T R A D A -								- S A L I D A -			
FECHA	RECIBE	FECHA	SE CONFECCIONO	DESTINO	Nº SALIDA	RECIBE	REFERENCIA	FECHA			
09/430 FEB	Sdo Montiel	10/2/84	Memo (A) Nº 217/84	~~Dpto II/SDO~~	552	anula					
		10/2/84	Memo (A) Nº 218/84	ANEAP.	542	anula					
		10/2/84	Memo (A) Nº: 219/84	ANEAP.	545	anula	15/2/84 Denelo	15/2/84			
		13/2/84	Memo (A) Nº: 220/84	ANEAP.	632	Arnejo					
09 1140 FEB	Sgto Martinez							16/2/84			
09 1140 FEB								16/2/84			
09 1140 FEB								16/2/84			
09 1140 FEB								16/2/84			
09/915 FEB	Sdo Colmenares	09/2/84	Rotocopias	Sec Ayudantía	100845 FEB	Sdo Aldáz		21/2/84			
100845 FEB	Sdo Aldáz										
09/915 FEB	Sdo Colmenares → sob Sonda 14/2/84	09/2/84	Rotocopias	Sec Ayudantía	100845 FEB	Sdo Aldáz	14/3/84 (anuelo la Cajroda)	16-3-84			
		09/2/84	Rotocopias 1 Juego (WFH)	Sec Ayudantía							
10/500 FEB	Sdo Colmenares	10/2/84	PEI Nº 002/84	C-2/Estado Mayor	553	anula		21/2/84			
09/915 FEB	Sdo Colmenares	9/2/84	Rotocopias	Sec Ayudantía	100845 FEB	Sdo Aldáz	8 400 Cal	17/2/84			
100845 FEB	Sdo Aldáz										
100880 FEB	Sdo Fabelejo	15/2/84	Exp. No. 26/0-2/84	J. P. Montevideo.	670	anula		16/2/84			
09/700 FEB	Sdo	17/2/84	Exp. No. 025/0-2/84	J. P. Montevideo.	693	anula		17/2/84			
		18/2/84	PEI Nº 078/84	Dpto II/SDO	—	Anulado					
09/820 FEB	Sdo Montiel	10/2/84	Memo (A) Nº 221/84	Secretaría Militar ex H. Pte.	546	anula		15/2/84			
09/915 FEB	Sdo Colmenares	9/2/84	Rotocopias	Sec Ayudantía	100845 FEB	Sdo Aldáz		21/2/84			
		9/2/84	Rotocopias	Sec Ayudantía				21/2/84			
09/915 FEB	Sdo Colmenares							21/2/84			
09/915 FEB	Sdo Colmenares							21/2/84			
09/915 FEB	Sdo Colmenares	9/2/84	Rotocopias	Sec Ayudantía	100845 FEB	Sdo Aldáz		17/2/84			
		9/2/84	Rotocopias	Sec Ayudantía				21/2/84			
09/820 FEB	Sdo Montiel	10/2/84	Memo (A) Nº 222/84	H. C. FF. AA.	541	Anula					
		10/2/84	Memo (A) Nº 223/84	D. N. M.	540	Anula	12/4/84 Denelo				
100880 FEB	Sdo Fabelejo → sob Sonda 14/2/84	10/2/84	1 Ejemplar	Sec Ayudantía	100845 FEB	Sdo Aldáz		21/2/84			
100830 FEB	Sdo Quiroga	10/2/84	Fotocopia	Sec Ayudantía	100830 FEB			29/2/84			

Nº	Fecha	Nº Ent Sect	Hora Ent	Procedencia	Asunto	Pase
E400 [illegible]	10 FEB. 1984	-	0820	D. I. I.	Parte de Novedades Diarias Nº 39 de fecha 8/2/84 (1/4)	Sr. Ba [illegible]
E400 [illegible]	" "	-	0820	D. I. I.	Parte de Novedades Diarias Nº 40 de fecha 9/2/84 (1/3)	Sr. Ba [illegible]
E400 [illegible]	" "	807	0920	Sr. Policía de Tucumán	Oficio Nº 052/84 - Recurso (cat. D) presentado por Washington Capuccio Rosales en 1a. inst. (1/20)	Sr. Ro
E400 [illegible]	" "	792	1130	Dpto. II Ejército	P.E.I. (I.) Nº 087/84 - Ref. P.E.I. 05/84 de la S.S.P. Florida - Ref. a la publicación de la revista humorística "El Hospital" (1/28)	Sr.
E400 [illegible]	" "	839	1150	Sr. Jefe de Policía de Tucumán	Nota Nº 3121/84 D - Ref. a 8 personas (1/23)	Sr. Jefa
E400 [illegible]	" "	-	1300	La Secretaria Letrada del Tribunal	Solicitud de antecedentes (telefónico Ref: Rosco V, William) PODER PASO	
E400 [illegible]	" "	851	1500	C. E. P.	Oficio Nº 030/S/1984 Solicitud de Datos de Maestro que solicitan reingreso (1/2)	Sr. Ad
E400 [illegible]	" "	854	1505	1do Dpto. Ops.	Solicitud de Información Nº 008/84 (1/2)	Se. Jef
E400 [illegible]	" "	855	1508	2do. Dpto. Ops.	Solicitud de Información Nº 010/84 (1/2)	Se. Jef
E400 [illegible]	" "	842	1510	Dto. Int. e Invest. Judicial	Solicitud de Información Nº 1033/84 (1/2)	Se. Jef
E400 [illegible]	" "	843	1513	Dto. Int. e Invest. Judicial	Solicitud de Información Nº 1035/84 (1/2)	Se. Jef
E400 [illegible]	" "	844	1515	Dto. Int. e Invest. Judicial	Solicitud de Información Nº 1036/84 (1/2)	Se. Jef
E400 [illegible]	" "	845	1520	Dto. Int. e Invest. Judicial	Solicitud de Información Nº 1054/84 (1/2)	Se. Jef
E400 [illegible]	" "	-	1523	2do. Sub-Dto. Seguridad	T.I. Nº 010/84 Ref: William Rosso Jorge Ponasso (1) Aud. rechazado (1/4)	Se. Jef
E400 [illegible]	" "	801	1630	Dpto. II (Inf.) Ejército	P.E.I. Nº 088/84 Ad. P.E.I. Nº 12/S-2/84 del 8vo. A.V. Nº2 Ref: contacto entre familiares	Se. Jef
E400 [illegible]	" "	-	1635	Dpto. II (SID - ANTOZ	Novedades Nº 33/84 de Radio Mosca de Panorama Uruguayo del 28/2/84 (1/4)	Se. Ce
E400 [illegible]	" "	-	1639	Dpto. II (SID - ANTOZ	Novedades Nº 41/84 de Radio Mosca de "Panorama Uruguayo" del 4/3/84 (1/4)	Se. Ce
E400 [illegible]	" "		1700	Dpto. II (Inf.) Ejército	P.E.I. Nº 088/28/84 Ad. P.E.I. 07/08 del 8vo. A.V. Nº2 Ref: contacto entre familiares (1/8)	Se. Ce
E400 [illegible]	11 FEB. 1984	-	1720	Dpto. II	Saldo de Novedades Diarias Nº 041/84 del 10/2/84 (1/2)	Se. Ce
E400 [illegible]	" "	-	0800	Dpto. III (POE) SID	Memorandum Nº 078/84 Ref: Relación del Partido Comunista y corriente Popular Universitaria (1/1)	Se. Ce
E400 [illegible]	" "	-	0800	Dpto. III (POE) SID	Memorandum Nº 078/84 Ref: Partido Comunista Revolucionario (1/1)	Se. Ce
E400 [illegible]	" "	-	0803	Dpto. III (POE) SID	Memorandum Nº 077/84 Ref: Remite en Q. Joaquín a delegado de la C.P. Uruguaya y Riego (1/1)	Se. Ce
E400 [illegible]	" "	-	0810	Dpto. III (POE) SID	Memorandum Nº 080/84 Ref: Próximo aparición del periódico "5 días"	Se. Ce
E400 [illegible]	" "	-	0900	Dpto. III (POE) SID	Memorandum Nº 082/84 Ref Recorte de Prensa sobre Actividad UAS (1/4)	Se. Ce
E400 [illegible]	" "	-	0930	Dpto. I SID	Circular Nº 002/84 Baja sin efecto la captura de Roque M. Capassi Soledad Faudi (1/8)	Se. Ce
E400 [illegible]	" "	-	0940	Dpto. III (POE) SID	Memorandum Nº 084/84 Ref Pase a archivos el día 10/2/84 (1/2)	Se. Ce
E400 [illegible]	" "	-	0943	Dpto. III (POE) SID	Memorandum Nº 083/84 Ref: Caso de Julian Celiberti - Recorte de Prensa (1/3)	Se. Ce
E400 [illegible]	" "	-	0949	Dpto. III (POE) SID	Memorandum Nº 081/84 Ref: Recorte de Prensa de correo de Bs. As. Pablo de Torres (1/3)	Se. Ce
E400 [illegible]	" "	802	0950	Cuerpo de Ejército Nº1	Oficio Nº 205/S-2/84 Ad. Aud. (1/4)	Se. Ce
E400 [illegible]	" "	861	0953	1ª Región Aérea	Nº 058/84 Ref: Relación de [illegible] expedientes en el mes de Ene/84 (1/3)	Se. Ce
E400 [illegible]	" "	852	1007	C 2 Estado Mayor	P.E.I. Nº 010/84 Ref: Remite [illegible] Club Alemán de personal de Puestos de Observación (1/1)	Se. Ce
E400 [illegible]	" "	831	1010	0 COA	P.E.I. Nº 010/01/84 Ad. P.E.I. 10/S-2/84 Ref: Relación de contactos entre familiares (1/6)	Se. Ce

SALIDA

A: FECHA	A: RECIBÓ	FECHA	SE CONFECCIONÓ	DESTINO	Nº SAL	RECIBÓ	REFERENCIA	ARC FECHA
100 COPIAS	Sdo. Carlos	10/2/84	Fotocopias	Dist O.I. Nº 1	—	Un Cuaderno		2/3/84
		10/2/84	Fotocopias	Dist. O.I. Nº 1	—			2/3/84
101040 FEB	Sdo Peralta	15/2/84	ex P. No. 2710-I/84	J. P. Rafaela	621	Avella	21/3/84 - Of. C. 104/84. J.P. Rafaela (Not. de cat. "B" por "A" de Peralta)	16/2/84
101330 FEB	Sdo Peralta	10/2/84	Fotocopias	Cuello 001 P 004	663 - Avella	Sdo Peralta		21/2/84
101315 FEB	Sdo Zabala	13/2/84 (S) 12/2/84 (2 prisioneros) (Sdo. Pantaleón)	P.I. Nro. 19/84	S.E. Personal Civil Dpto. No. 3/10	646 - Avella			
—	—	13/2/84	Fotocopias	Cuello 001 P 004	635	araujo	22/2/84 Lo dif. especial pr por Memo Nº 466/84 Dpto. III SID - Sdo. MARTINEZ	29/2/84
111100 FEB	Sdo. Montiel	10/2/84	Memo (A) Nº 224/84	Secretaría Militar del PEN	593	avelle	16/2/84 - Fotocopias Memo (A) 224/84 al	
		13/2/84	Memo (A) Nº 226/84	Cot	645	avella	10/2/84 Decreto pod 022/84	
		11/2/84	Memo (A) Nº 227/84	2da Div. EMGA	629	araujo		
10/2/84	Sdo. Montiel	13/2/84	Memo (A) Nº 228/84	2da. Div. E.M.G.A.	636	araujo		
		13/2/84	Memo (A) Nº 229/84	P.N.N.	631	araujo		
		11/2/84	Memo (A) Nº 230/84	Div Dte Inves y Pub	554	Avella		
		11/2/84	Memo (A) Nº 231/84	Div Dte Inves y Pub	555			
		13/2/84	Memo (A) Nº 232/84	Div Dte Inves y Pub	648	Avella		
		13/2/84	Memo (A) Nº 233/84	2da Sub. Ocasión	130740 FEB			
—	—						8400680	13/2/84
101700 FEB	400 copias	10/2/84	1 Ejemplar	Se Acuerdo	101700 FEB	Sdo. Peralta		21/2/84
		10/2/84	2 Ejemplares	Se Acuerdo				21/2/84
131600 FEB	Sdo Peralta						8400620	21/2/84
101720 FEB	Sdo Montiel	10/2/84	Fotocopias	Distrito Nº 1	—	Un Cuaderno		21/2/84
	Sdo Lescano 15/2/84	10/2/84	FOTOCOPIAS	Se Acuerdo	110 copias	Sdo Peralta		21/2/84
	Sdo Lescano 15/2/84	11/2/84	FOTOCOPIAS	Se Acuerdo				21/2/84
500 COPIAS FEB 84	400 copias Sdo Peralta	22/2/84	FOTOCOPIAS T.I. Nº 96/84 (J.F.A.)	Se Acuerdo expropiado				8-3-84
	Sdo Lescano 15/2/84	11/2/84	FOTOCOPIAS	Se Acuerdo			2/3/84 Se Acuerdo copias	21/2/84
111100 FEB	400 copias Sdo Peralta	11/2/84	1 Ejemplar	Se Acuerdo	111200 FEB	Sdo Peralta		
111100 FEB	Sdo Peralta 19.2.84	11/2/84	Circular Nº 002/84	75 Ejemplares	556 al 628	Avella	20/2/84 - Recibido Sec. Inteligencia 32630/14/3/84 - Of. No. 234/84/MG Negro/Jefe Unidad	29/2/84
111050 FEB	- Sdo Peralta							
111200 FEB	Sdo Peralta	13/2/84	T.I. No. 065/84	Dpto II/530	—	Un Cuaderno		
130500 FEB	Sdo Peralta	11/2/84						
111110 FEB	- Sdo Peralta	14/2/84	Memo (A) Nº 234/84	Brigada de Inf. Nº 1	653	Avella		13/2/84
130730 FEB	Sdo Peralta	11/2/84	COPIAS	Cot	111080 FEB	Sdo Montiel		23-6-84
130745 FEB	Sdo Lescano							
111200 FEB	• Sdo Peralta							
130740 FEB	Sdo Peralta	11/2/84	Fotocopias	Se Acuerdo	111200 FEB	Sdo Peralta	1024	28/2/84

Nº	FECHA	Nº ENT SCOM	HORA ENT	PROCEDENCIA		ASUNTO
8400897	11 FEB. 1984	488	1015	O COA		PEI Nº 016/01/84 Rdo artículo aparecido en PRENSA del 15/FEB/84 (1/3)
8400898	" "	857	1020	J. E. Comando		O Nº 38/CE/84 Rdo PEI Nº 2/84 Ref: Todo Personal de Suboficiales Independientes (2/24)
8400899	" "	814	1200	DINARA		Boletín de Antecedentes Nº 4/84 Ref. Y permisos Personales (3/24)
8400900	" "	-	1205	Dpto. I/SID		Recurso del 10/2/84 Ref. Pedro Augusto Delucchi al Jefe de Estado
8400901	13 FEB. 1984	-	0745	2da. Sub Dirección		T.I. Nº 12/84 - Ref. a vencimiento de contrato del P. Subalterno que asume el 29/FEB/84 (1/3)
8400902	" "	859	1020	Serie Gral. de Estadísticas y Censos		Repartido de Prensa - Nota S/N del 7/2/84 - Indice Gral de Precios del Consumo (1/2)
8400903	" "	-	1020	Dpto. II/SID		Sol. aut. Nº 07/84 (1/1)
8400904	" "	876	1135	I. B. M. del Uruguay S.A.		Nota S/N del 6/2/84. Anuncia nuevas capacidades y mejoras en el S/36 (1/2)
8400905	" "	-	1135	Secretaría/SID		T.I. Nº 39/84 - Escalafones de Jefes y Capitanes de Servicio a insertar próximo O.S.D (1/1)
8400906	" "	-	1220	Dpto. IV/SID		T.I. 57/84 - Sol. aut. de Angela Ma. Iribarren Solari (Ascenso a Mayor/S.D) 30/I al 03/II/84
8400907	" "	-	1220	Dpto. II/SID		T.I. 32/84 - Diario Oficial Nros. 21648 al 21661 de fechas 17/I/84 al 30/I/84 - del 23 al 27/I/84, aut
8400908	" "	-	1230	Cnel. Julio C. Moreno - H. del Interior		Sol. aut. telefónica Ref. a: Valentín Alvarez y Walter Parodi
8400909	" "	874	1400	J. E. Reg. Negro		O/Nº 31/28/84 Sol. Aut (1/2)
8400910	" "	886	1407	FANAP		PEI Nº 011/84 Sol. Aut (1/6)
8400911	" "	885	1409	FAN CAP		PEI Nº 010/84 Sol. Aut (1/2)
8400912	" "	-	1600	Dpto. III		Memorandum Nº 015/84 Ref: Informe del P.I.T.8 la semana (1/6)
8400913	" "	-	1610	Dpto. III		Memorandum Nº 016/84 Ref: Análisis del documento del P.I.T. - Informe de la Misión (1/13)
8400914	" "	884	1620	FAN CAP		PEI Nº 004/84 Ref: Relevamiento personal que no vuelve bajo por retiro voluntario (1/3)
8400915	" "	883	1620	FAN CAP		PEI Nº 003/84 Ref. Relevamiento del personal que no vuelve bajo por retiro obligatorio (1/9)
8400916	" "	—	1810	Dpto. III (POE)		Memorandum Nº 085/84 Ref: Actividades de Julio C. MORENO (1/1)
8400917	" "	—	1815	Dpto. III (POE)		Memorandum Nº 086/84 Ref: Actividades de HUGO A. MARONIAN (1/1)
8400918	" "	-	1820	Dpto. III (POE)		Memorandum Nº 087/84 Ref: Tareas en Río de Janeiro (1/1)
8400919	" "	-	1823	Dpto. III (POE)		Memorandum Nº 088/84 Ref: Actividades de ACUÑA (1/1)
8400920	" "	-	1824	Dpto. III (POE)		Memorandum Nº 091/84 Ref: Actividades de Eduardo Rene (1/6)
8400921	14 FEB. 1984	—	0930	Dpto. III/SID		Memorandum Nº 092/84 - Ref. a Víctor Vaillant Barraza el 13/3/84 ante el Juzgado de Canelones (1/24) procedente de Argentina
8400922	" "	—	0930	D-2/EM/D.E. IV		Sumario de Información Nº 1/84/Enero/1984 (1/4)
8400923	" "	-	1005	Dpto. III/SID		Memorandum 089/84 - Adjunta publicación del P.V.P. "Compañero" Nº de Octubre/83 (1/53)
8400924	" "	—	1010	Dpto. III/SID		Memorandum 090/84 - Adj publicación "Liberación" Nº 105 de fecha 24/10/83 (1/25)
8400925	" "	894	1040	C-2/EMAER		P.I. No. 021/84 (1/2)
8400926	" "	901	1105	Direc. Nal. de Policía Caminera		Oficio Nº 170/84 (Sol. aut.)
8400927	" "	900	1110	D. N. M.		Exp. No. 1758/84 - Sol. aut. de Onésimo Jaeshen (1/1)
8400928	" "	899	1110	D. N. M.		Exp. Nº 1781/84 - Sol. aut. de Hugo Rolon Silvero (1/1)

PASE

DEST

Se Com

Se Com

Se Com

Se Com

1) Mesa Central 2) C

Se Cualicios

Se Com

Se Coronel

Comun. Jefes y Oficia

Se Coron

1) 1) Auditores 2) C

Se Coron

Se Coron

Se Coron

Se Coron

Se Coron

Se Coron

Se Coron

Se Coron

Se Coron

Se Coron

Se Coron

Se Coron

Se Coron

Se Coron

Se Coron

Se Coron

Se Coron

Se Coron

Se Coron

Se Coron

Se Coron

Se Coron

Se Coron

Se Coron

Se Coron

Se Coron

Se Coron

Se Coron

Se Coron

Se Coron

A: FECHA	A: RECIBÓ	SALIDA: FECHA	SALIDA: SE CONFECCIONÓ	SALIDA: DESTINO	SALIDA: Nº SAL	SALIDA: RECIBÓ	REFERENCIAS	ARC: FECHA
11/2000B3	Sdo. Abouteid	11/2/84	Protocolos	Sec. Auxiliar	11/2000B3	Sdo. Abouteid		21/2/84
11/2250B3	Sdo. Abouteid	12/2/84	Protocolos	Sec. Auxiliar				
11/2510B3	Sdo. Abouteid	13/2/84	Memo (A) Nº 235/84	D.I. DA. R.P.	633	Araujo		
13 0745 FEB	Sdo. Abouteid	14/2/84	Tx Nº 073/84	A Sdo Subdito	—	Sdo. Abouteid		5-7-84
13 1230 FEB	Sdo. Abouteid							
13 1520 FEB	Sdo. Abouteid	14/2/84	Memo (A) Nº 236/84	Dpto III/SID	13/1740B3	Sdo. Abouteid		
14 0800 FEB	Sdo. Abouteid							
13 1235 FEB	Sdo. Abouteid							
13/1520B3	Sdo. Abouteid	13/2/84	No se confeccionó Memo (A) pase S/A	Dpto III/SID	14 0920 FEB	Sdo. Abouteid		21/2/84
13 1230 FEB	Sdo. Abouteid							(Sin Movimiento 19/3/84 SC)
—	—	—	—	—	—	—	—	—
13/1800B3	Sdo. Abouteid	13/2/84	Memo (A) Nº 237/84	Cnel. Julio Moreno - Dpto. Personal	644	Sin recibo.		
		14/2/84	Memo (A) Nº 239/84	S.P. Río Negro.	650	Avila		
		14/2/84	Memo (A) Nº 240/84	DNCA P.	652			
1825 FEB	Sdo. Rubio	14/2/84	Memo (A) Nº 241/84	DNCA D.	651	Avila		
	Sdo. Rubio						8400 P13	
13/1820B3	Sdo. Rubio						8400 P12.	
14 0900 FEB 14	Sdo. Rubio							21/2/84
14 0900 FEB 14	Sdo. Rubio							21/2/84
13/1838B3	Sdo. Rubio	13/2/84	1 Ejemplar	Sec. Auxiliar		Sdo. Rubio	8400 P17 - 8400 P302	21/2/84
	Sdo. Rubio	13/2/84	Protocolos	Sec. Auxiliar	13/1825B3		8400 P16	21/2/84
13/1825B3	Sdo. Rubio							
14 0540 FEB	Sdo. Encargado	14/2/84	Protocolos	Sec. Auxiliar	14 1030 FEB	Sdo. J. Rubio		21/2/84
14 1030 FEB 84	Sdo. J. Rubio							
14/1500B3	Sdo. Rubio							
14 1300 FEB	Sdo. Rubio							
	Con copias	14/2/84	Protocolos	Sec. Auxiliar	14/1500B3	Sdo. Rubio		29/2/84
11/2000B3	Sdo. Abouteid	15/2/84	Memo (A) Nº 242/84	C-2 Ejército	669	Avila		
		15/2/84	Memo (A) Nº 243/84	Policía Caminera	665	Avila		
		15/2/84	Memo (A) Nº 244/84	D.N.M.	668		12/4/84 Devuelto	
		15/2/84	Memo (A) Nº 245/84	D.N.M.	666	Avila	12/4/84 Devuelto	

Nº	Fecha	Nº Ent Sect	Hora Ent	Procedencia	Asunto
8400929	14 FEB. 1984	898	1140	O.N.M.	Exp. Nº 1782/84 -Sol. aut. de Carmelo Santoro Rossi (1/1)
8400930	" "	42 16/83	1220	N-2	Recurs Nº 125/83 (Ampliat recurs 118/83) (1/5)
8400931	" "	—	1240	D. I. I.	Parte de Novedades Diarias Nº 42 de fecha 11/2/84 (1/3)
8400932	" "	—	1240	D. I. I.	Parte de Novedades Diarias Nº 43 de fecha 12/2/84 (1/2)
8400933	" "	—	1240	D. I. I.	Parte de Novedades Diarias Nº 44 de fecha 13/2/84 (1/1)
8400934	" "	903	1300	C E S B Y S	Nota Nº 2/015/84 (1/1) Sol. aut. ampliación a cargo de docente
8400935	" "	—	1410	Dpto II (EXTERIOR) SID	Novedades de Elaboración del 27/ENE/84 de RADIO BERLIN INTERN (1/2)
8400936	" "	—	1415	Dpto II (EXTERIOR) SID	Novedades de Elaboración del 28/ENE/84 de RADIO BERLIN INTERN (1/2)
8400937	" "	—	1417	Dpto II (EXTERIOR) SID	Novedades de Elaboración del 01/FEB/84 de RADIO MOSCU (1/1)
8400938	" "	—	1430	Dpto I SID - EL DIA	Recorte del 13/2/84 Ref: Responden la Nota Redonda sobre la "Doctrina Reagan" (1/1)
8400939	" "	—	1437	Dpto I SID - EL DIA	Recorte del 14/2/84 Ref: "Alertan sobre peligrosa influencia de Reagan en Brasil" (1/1)
8400940	" "	—	1439	Dpto I SID - EL DIARIO	Recorte del 09/2/84 Ref: un ciudadano uruguayo (Raul A. SEZA BAY) fue secuestrado
8400941	" "	—	1450	Dpto I SID - EL DIARIO	Recorte del 09/2/84 Ref: Eduardo RODRIGUEZ remitido por drogas (1/1)
8400942	" "	—	1453	Dpto I SID - EL DIARIO	Recorte del 7/2/84 Ref: Dan 9 errores en Argentina publicarán el color del uniforme (1/1)
8400943	" "	—	1457	Dpto I SID - EL DIARIO	Recorte del 9/2/84 Ref: Visita de embajador del Secretario de los N. Unidos a Nicaragua (1/1)
8400944	" "	—	1500	Dpto I SID - LA MAÑANA	Recorte del 11/2/84 Ref: Detienen a Peruano de Nombre [illegible] (1/1)
8400945	" "	—	1510	Dpto I - EL DIARIO	Recorte del 7/2/84 ref: Tienen el Ejército mayores de 2000 desaparecidos (1/1)
8400946	" "	833	1620	ESTADO	Nº 2003/ENE/84 Ref: Solicitud de aclaración sin fecha de LA BANDA CASINO. Sólo que no es la. (1/1)
8400947	" "	—	1635	Dpto III (DOC) SID -	Comunicación Nº 094/84 ref: Detenidos en Uruguay desarrollada por Manuel BRIZOLA (1/2)
8400948	" "	913	1635	DINARP	Solicitud de Antecedentes Nº 005/84 Ref: 5 personas (1/1)
8400949	" "	912	1640	CEPUSCO	Nota Nº 315/84/D Ref: 8 personas (1/2)
8400950	" "	910	1700	EMGFA (INT)	Solicitud de Antecedentes Nº 008/84 (1/3)
8400951	" "	914	1700	2do DIV EMGA	Solicitud de Información Nº 017/84 (1/2)
8400952	" "	915	1700	2do DIV EMGA	Solicitud de Información Nº 015/84 (1/1)
8400953	" "	916	1707	2do DIV EMGA	Solicitud de Información Nº 014/84 (1/2)
8400954	" "	917	1710	2do DIV EMGA	Solicitud de Información Nº 013/84 (1/2)
8400955	" "	918	1710	2do DIV EMGA	Solicitud de Información Nº 011/84 (1/2)
8400956	" "	905	1725	2do Dpto EMGFA	Pedido de Antecedentes Nº 26878 de fecha 6/FEB/84 (1/1)
8400957	" "	906	1727	2do Dpto EMGFA	Pedido de Antecedentes Nº 26878 de fecha 7/FEB/84 (1/5)
8400958	" "	907	1729	2do Dpto EMGFA	Pedido de Antecedentes Nº 26879 de fecha 8/FEB/84 (1/1)
8400959	" "	908	1735	2do Dpto EMGFA	Pedido de Antecedentes Nº 26880 de fecha 9/FEB/84 (1/4)
8400960	" "	909	1735	2do Dpto EMGFA	Pedido de Antecedentes Nº 26881 de fecha 10/FEB/84 (1/1)

DA
DES
Sec. Antec
Sec. Biogr
Sec. Biogr
Sec. Biogr
Sec. Biogr
Sec Ante
Sec Biog
Sec Biog
Sec Biog
Sec Biog
Asunto
Asunto
Asunto
Asunto
Sec. Biográfico
Sec Biog
Sec Antec
CEPU
Sec. Antecedentes
Sec. Antecedentes
Sec. Antecedentes
Sec. Antecedentes
Sec. Antec
Sec Ante
Sec Ante
Sec Ante
Sec Ante
Sec Ante

A:

SALIDA

FECHA	RECIBÓ	FECHA	SE CONFECCIONÓ	DESTINO	Nº FOL	RECIBÓ	REFERENCIA	ARCH FECHA
14/2/84	Sdo. Montiel	15-2/84	Memo (A) No. 246/84	D. N. M.	667	Avila	22/2/84 devuelto	
13 FEB 84	Sdo. Poza	14/2/84	D. I. Nº 020)84	N-2	654	Avila	22/2/84 el DI. 15 devuelto por N-2	21-3-84
14 1345	Sdo. Montenegro	14/2/84						21/2/84
		14/2/84	Fotocopias	Dest. O.I. Nº 1	Un Cuaderno			17/2/84
		14/2/84						21/2/84
141750 FEB	Sdo. Montiel	16/2/84	Memo (A) Nº 247/84	C.E.S.R.T.S.	688	Araujo		17/2/84
141800 FEB	Son copias	14/2/84	FOTOCOPIAS	Dest. OI Nº 2	—	Ele cuadra		21/2/84
		14/2/84	FOTOCOPIAS	Dest. OI Nº 2				21/2/84
		14/2/84	FOTOCOPIAS	Dest. OI Nº 2				21/2/84
141450 FEB	Sdo. Montenegro							
141800 FEB	→ Sdo Montiel 15/2/84							21/2/84
170800 FEB	Sdo Poblete							2/2/84
141520 FEB	Sdo. Montenegro							5-7-84
								23-8-84
								23-8-84
170800 FEB 84								5-7-84
170830 FEB	Sdo Cpl Sdo. Poblete Sdo. Montiel	17/2/84	Exp Nº 028/0-I/84 (original)	2do - Sub/Dtor/SDO	170750 FEB 84	Araujo Araujo		21/2/84
141800 FEB								
141200 FEB		26/2/84	Memo (A) Nº 249/84	O.I. N.A.R.P.	685	Avila		
150730 FEB 84	Cpl. Delgado	17/2/84 (Dest. parte)	(3 personas)		692	→ Araujo		
		15/2/84	Memo (A) No. 248/84 (1a.P. - 5 personas)	Replacado 3/OII	754 64	→ Avila → Araujo	27/2/84 No OSI cuenta el PS por Memo Nº 252/84 29/2/84	
		17/2/84	Memo (A) N.. 255/84	Sub. Dpto del E.M.G.F.A.	701			
150925 FEB 84	Sdo. Nieto	17/2/84	Memo (A) Nº 254/84	2do. Div. E.M.G.A.	698	Avila		
		17/2/84	Memo (A) Nº 253/84	2do. Div. E.M.G.A.	699			
		16/2/84	Memo (A) Nº 252/84	2do Div E.M.G.A.	689	Araujo		
161100 FEB	Sdo. Nieto	17/2/84	Memo (A) Nº 251/84	2da. Div. del E.M.G.A.	697	Avila		
		17/2/84	Memo (A) Nº 250/84	2do. Div. E.M.G.A.	691	Araujo		
141800 FEB	Sdos Avila							

Nº	FECHA	Nº ENT SECTT	HORA ENT	PROCEDENCIA	ASUNTO
8400961	14 FEB. 1984	822	1735	Secretaria SIDE	TIN Nº 041/84 Ag O.C68 Nº 8465 (1/1)
8400962	15 FEB. 1984	924	0920	M.T. y O.P.	Oficio 96: 1/84 - Sol. Aut. de 2 personas (1/1)
8400963	" "	946	0930	J.P. de Colonia	Oficio Nº 21/e/84 - Recurso presentado por Aleides Dotti Elizalde (cat. D) 1a. Inst. (1/12)
8400964	" "	935	1000	J.P. de Canelones	Oficio Nº: 161/84 - Recurso presentado por René Rodríguez Silva (cat C) 1a. Inst. (1/13)
8400965	" "	945	1010	J.P. de Colonia	Oficio Nº: 30/e/84. Recurso presentado por Wilson Chaurie Torres (cat B) 1a. Inst. (1/14)
8400966	" "	934	1020	J.P. Canelones	Oficio Nº: 160/84 - Recurso presentado por Eduardo Lotto Paiva (cat. C) 1a. Inst. (1/15)
8400967	" "	—	1320	DIE	Parte de Novedades Decreto Nº 045/84 de fecha 14/2/84 (1/3)
8400968	" "	—	1323	H.P. y do - Audiencia	Memorandum Nº 017/84 Ref: Actividades reorganización del PIT (1/10)
8400969	" "	—	1327	H.P. y do - Audiencia	Memorandum Nº 018/84 Ref: Asamblea de la Unión de Trabajadores de Correos (1/2)
8400970	" "	—	1329	H.P. y do - Audiencia	Memorandum Nº 019/84 Ref: Asociación de Empleados y Obreros Municipales (ADEOM) (1/8)
8400971	" "	—	1330	H.P. y do - Audiencia	Memorandum Nº 020/84 Amplia 019/84 Ref: Asociación de Empleados y Obreros Municipales (1/8)
8400972	" "	—	1330	H.P. y do - Audiencia	Memorandum Nº 021/84 Ref Partido Democrata Cristiano (1/3) (1/2)
8400973	" "	—	1335	H.P. y do - Audiencia	Memorandum Nº 023/84 Ref: Conferencia de Prensa en la Casa del P. Comunista sobre Salto
8400974	" "	948	1400	ESTADO MAYOR (ENT)	Planilla de Antecedentes Nº 007/84 (1/2)
8400975	" "	919	1400	Ofic. Div. Armas	Of Nº 034/841 Conf. a/020/84 del 20 de Feb. de Ref Personal designado para Curso de Inteligencia (1/4)
8400976	" "	—	1420	Ayte. Especial	RE Nos. 115, 116, 117/84 Ref: Artículos de prensa de la Revista "Libre Pensamiento" (1/4)
8400977	" "	—	1437	Jefe Auxiliar SDN	Jefatura de Policía del Sur: Pedido emprendido contra el 08/2 al 15/2 (1/22)
8400978	" "	920	1445	2do Div. Armas	Planilla de captura Nº 001/84 Ref: Ester Tona E por Remito desacato y Lesiones (1/2)
8400979	" "	931	1500	O. COA	PEI Nº 019/01/84 Ag Boletín PROFESOR de fecha 22/AGO/84 (1/21)
8400980	" "	930	1510	O. COA	PEI Nº 018/01/84 Ag Artículo Ref Estado Transitorio aprendizaje Personal 22/8/84 (1/2)
8400981	" "	936	1525	J.P. Canelones	O/Nº 162/84 Ref: Relación de Cedes expedidos en AGO/84 (1/6)
8400982	" "	945	1530	J.P. Florida	O/Nº 174/56/84 Ref: Relación de Cedes expedidos Agto/84 (1/3)
8400983	" "	—	1600	Dpto Nº3 de la Div.	CHCP Nº 18/84 (Dpto Montevideo-Sec 130) (I) de Amado Edison CORDERO (1/3)
8400984	" "	—	1603	Dpto Nº3 de la Div.	CHCP Nº 5419/83 (Dpto Canelones) (I) de Julio A. BAPTISTA DIAZ (1/3)
8400985	" "	—	1610	Dpto Nº3 de la Div.	CHCP Nº 5461/83 (Dpto Canelones) (I) de Luis Pedro CASTRO CABRERA (1/3)
8400986	" "	—	1613	Dpto Nº3 de la Div.	CHCP Nº 5469/83 (Dpto Canelones) (I) de Reclutamiento de MELLO GONZALEZ (1/5)
8400987	" "	—	1615	Dpto Nº3 de la Div.	CHCP Nº 020/84 (Dpto Montevideo) (P) de Luis Alberto GONZALEZ BRAGO (1/2)
8400988	" "	932	1645	Oficial Enlace con el Ejército	Nota Nº 80/984 Solicita Antecedentes de 3 personas (1/1)
8400989	" "	—	1700	Dpto II (208) SDN	Memorandum Nº 098/84 Ref: Ultimo Reunión de la Intersectorial (1/1)
8400990	" "	—	1700	Dpto III (208) SDN	Memorandum Nº 099/84 Ref: Comisión del Dpto de Nelson Ferreira en Bs As (1/1)
8400991	16 FEB. 1984	—	0845	J.P. Montevideo - (Sec. Auditoría de Información)	Estado de Situación xxxv de Febrero 6/2 al 13/2/84 (1/16)
8400992	" "	970	0900	Dpto. II / EME	Planilla de Antecedentes Nº 020/16/SH/84 (1/2)

A: FECHA	RECIBO	SALIDA FECHA	SE CONFECCIONO	DESTINO	Nº Cta	Recibe	REFERENCIAS	ARC FECHA
161235 FEB								
161100 FEB	s/fto Nº2	17/2/84	Remito (A) Nº: 256/84	M. T. y O. P.	696	Avila		
161100 FEB	S/o Tabaljai	18/2/84	exp Nº 032/0-5/84	Dele SDD Colonia	709	Araujo	4/4/84 (Nº. 2124) Not. 1o. Inst. Cat. B° (S/o Tabaljai)	20/2/84
170820 FEB	S/o. Tabaljai	18/2/84	exp Nº 031/0-5/84	Dele SDD Carmelo	→ 712	Araujo	22/3/84 (Nº 1811) - Of. 241/84 - 2da. Inst. (Tabaljai)	20/2/84
161100 FEB	S/o. Tabaljai	18/2/84	Exp Nº 034/0-5/84	Dele SDD Colonia	710	Araujo	4/4/84 (Nº. 2127) Not. J. 1a. Inst. Cat "A" (S/o Tabaljai)	21/2/84
161100 FEB		18/2/84	exp Nº 030/0-5/84	Dele SDD Carmelo	→ 711 →	Araujo	22/3/84 (Nº. 1810) Of. 240/84 - (2da. Inst.) Tabaljai	20/2/84
151400 FEB 83	S/o Montevideo	15/2/84	FOTOCOPIA	Depto. Otros	Ver Carmelo			21/2/84
160810 FEB	S/o Encargado	15/2/84	FOTOCOPIA	Ver Sindicatos				29/2/84
	17/2/84 Sindicatos Encargado Fotocopias	15/2/84	FOTOCOPIA	Ver Sindicatos				
160810 FEB	S/o Encargado	15/2/84	FOTOCOPIA	Ver Sindicatos	153		8400 871	21/2/84
160810 FEB	S/o Encargado	15/2/84	FOTOCOPIA	Ver Sindicatos	153		8400 870	29/2/84
160810 FEB	S/o Encargado Tabaljai 17/2/84	15/2/84	FOTOCOPIA	Ver Sindicatos	153		8401009	21/2/84
160810 FEB 83	S/o Encargado	15/2/84	FOTOCOPIA Tabaljai Copia	Ver Sindicatos Agosto Lista Nros	→ 160810 FEB →	S/o Encargado		21/2/84
160800 FEB	— S/o. Montevideo	16/2/84	Remito (A) Nº 258/84	SDC 6 PS	705	Araujo		
Agosto 84	Dor. 8401 ≤ 36	17/2/84	FS Nº 074/84	Dpto 16/SDD	—	Encomienda		18/2/84
151200 FEB 83	S/o Montevideo							
210800 FEB	Encargado							
151600103	Sindicatos						CEPRODIC	2/3/84
								17/2/84
151515 FEB	Con Copias	15/2/84	Fotocopia	Ver Sindicatos	151200 CB	S/o Montevideo		29/2/84
160730 FEB 84	S/o. Paso							
1) 160800 FEB	S/o Tabaljai	15/2/84	Fotocopia	Ver CSIC	16/650 CB	S/o Montevideo ANTIMAG		23-8-84
2) 161030 FEB	S/o. Gallo							21-8-84
3) 160800 FEB	S/o. Tabaljai	15/2/84	Fotocopia	Ver CSIC				12-3-84
2) 161030 FEB	S/o. Gallo.							12-3-84
151680 FEB	S/o Montevideo ANTIMAG							12-3-84
								12-3-84
								12-3-84
161100 FEB	s/fto Nº2	17/2/84	Remito (A) Nº: 259/84	Unif. de la Ref.	700	Avila		
191780 FEB	S/o Montevideo Encargado							
210800 FEB 84	S/o Montevideo Encargado	16/3/84	T.F. 131/84 (S.R.F.) Fotocopia	Ver Sindicatos Agosto	160945 FEB	Dor.	14/3/84 (Recibido de Agosto)	15-3-84
161100 FEB	s/fto. Nº2	16/2/84	Remito (A) Nº 260/84	Dpto 11/SDD	706	Araujo		20/2/84

Nº	Fecha	Hora Sect	Hora Ent	Procedencia	Asunto	Para
	16 FEB. 1984	—	0930	Prensa - "La Semana Uruguaya"	Artículo del 14/2/84 - Ref. a entrevista realizada a Luis Hierro Gambardella (1/1)	Sec. Biografico
	" "	—	0930	Prensa - "El Diario"	Artículo del 14/2/84 - Los políticos Sanguinetti, Pintos, Grande piden la libertad de Seregni (1/1)	① Sec. Biografico
	" "	—	1010	D. I e I	Memorandum Reservado Nº 02/84 - Información sobre el Paro en el transporte del día 10/2/84 (1/2)	Sec. Biografico
	" "	—	1010	D - I e I	Memorandum Secreto Nº 15/84 - Remite copia de un documento elaborado por la Mesa Ejecutiva del PIT denominado "Informe a los Gremios" (1/6)	Sec. Biografico
	" "	-	1015	D - I e I	Memorandum Secreto Nº 16/84 - Remite copia del documento del PIT - "Informe a los Gremios" (1/3)	Sec. Biografico
	" "	939	1030	O.C.O.A.	PEI Nº 017/01/84 - Remite correspondencia enviada desde México por J.R.F. a Oscar Bonet Baltasar Rivas y Nuala Higuel Galan (1/7)	Sec. Biografico
	" "	—	1030	Dpto. C-5 / EMACO	Resumen semanal de partes especiales / Prensa extranjera (1/1)	Sec. Analistas
	" "	-	1040	D. I e I	Esquema de Información Nº 29/84 - Se informa novedades ocurridas entre las 0600 hs del día de ayer y las 0600 hs del 14/2/84 (1/1)	Sec. Analistas
	" "	950	1100	Dirección Gral - Inspectoría	Boletín Informativo Nº 127/DIC/83 (1/58)	Sec. Analistas
	" "	968	1200	Dpto. II / EME	PEI (I) Nº 06/84 - Nomina de "U. UU. Cat. C" que se constató su falta en el domicilio (1/2)	2) Varios 2
	" "	9166	1205	Dpto. II / EME	PEI (I) Nº 104/84 - Adj. artículo publicado en: La Voz de Argentina del 25/I/84 titulado "Declaraciones de Rubén Rada" en la que se comenta la "ola de atentados" y "especialista" (1/3)	Sec. Biografico
	" "	-	1210	Secretaría / SID	Orden de Servicios Nº 07/84 (1/2)	Cuerpo de Ordenanzas
	" "	971	1215	M.T. y O.P.	Sol. aut. 06-2/84 - Ref. a 2 personas (1/1)	Sec. Auxiliares
	" "	-	1400	Dpto. III (POE) / SID	Solicitud de Antecedentes Nº 087/84 Ref: 9 personas (1)	Sec. Auxiliares
	" "	-	1400	D I I	Pedido de Verificación Varios Nº 047/84 del 210/84 Ref: 5 personas (1/3)	Sec. Auxiliares
	" "	-	1410	P y Mdo - Audiencias Inf.	Memorandum Nº 22/84 del Departamento Interior del P.S titulado: "Impulsar más que nunca..."	Sec. Auxiliares
	" "	-	1420	P y Mdo - Audiencias Inf.	Memorandum Nº 028/84 duplica 021/84 Ref: Partido Demócrata Cristiano (1/2)	Sec. Auxiliares
	" "	954	1430	D. Personal	Of. Nº 61/C/84 Adj. PEI Nº 005/84 Ref: difusión en siguiente de declaración emitida por Partidos y organizaciones no habilitadas (1/6)	Sec. Auxiliares
	" "	958	1437	ESTADO	Of. Nº 1219/84 Adj: "Informe a los gremios" realizado por el PIT (1/8)	Sec. Auxiliares
	" "	-	1615	Dpto. III (POE) / SID	Solicitud de Antecedentes telefónico Ref: Mario Silva Ochoa	Sec. Auxiliares
	" "	Perdida	1810	Dpto. C-5 / Estado Mayor	PEI Nº 118/120, 121/84 Ref: Recorte de "La Razón" "Las Bases" y "Tiempos del Sur" (1/3)	Sec. Auxiliares
	" "	977	1843	C A D A	Estudio sobre conducta de los presos detenidos desde el 27/1/84 (1/7)	Sec. Auxiliares
	17 FEB. 1984	-	0940	Dpto. III / EME / Dpto. Cult. E. Causas	Sol. telefónica del 17/2/84 Ref. 8 personas (1/1)	Sec. Antecedentes
	" "	1002	0900	D-1 / EM / D.E. IV	Pedido de Información (I) Nº 06/84 (1/2)	Sec. Antecedentes
	" "	1014	0300	D I. NA. R. P.	Solicitud de Antecedentes Nº 7/84 (1/1)	Sec. Antecedentes
	" "	974	1000	Instituto Nal. de Carnes	Boletín estadístico de faena y exportación INAC/83 (1/39)	Sec. Analistas
	" "	3622/83	1010	Cámara de la Construcción del Uruguay	Informaciones (contiene listado de precios de construcción) publicada el día 25/5/83 / Decreto 1883/1/81	Sec. Analistas
	" "	—	1015	Dpto. III (POE) SID	Memorandum 101/84 - Recorte de prensa del diario "Jornal do Comercio" (Porto Alegre) del 10/2/84 - Hace mención de la (1/2)	Sec. Analistas
	" "	9916	1015	Dpto. II del EME	PEI (I) Nº 112/84 - Ref. a la formación de Bloque Santa María Chiarotti esposa del ex-diputado S47 Jorge O. Batmelli (1/1)	Sec. Biografico
	" "	998	1030	Dpto. II del EME	PEI (I) Nº 105/84 - Adj. Oficio 17/84 del Cnel. I.B Ref. a la designación de Felipe Viola Caporale (1/6)	Sec. Biografico
	" "	-	1105	Dpto. III (POE) SID	Memorandum 102/84 (amplía Memo 068/84) Ref. a Mesa Juvenil del Frente Amplio (1/2)	Sec. Biografico
	" "	1000	1110	Dpto. II del EME	PEI (I) Nº 109/84 - Adj. PEI 16/84 del EME 2 - Ref. contactos entre familiares y visitas a reclusos (1/6)	Sec. Archivo

A:		SAIDAS					REFERENCIAS	ARCH
FECHA	PROCEDE	FECHA	SE CONFECCIONO	DESTINO	POSL	PROCEDE		FECHA
160935 FEB	17/2/84 Sdo Sousa Fdo encargado							21/2/84
160535 FEB	Fdo encargado 17/2/84 Sdo Sousa	20/2/84	Sr Calc.					19-3-84
161545 DB	Sdo Coelho Pistola Sousa	16/2/84	Rotocopia	Ser Auditor	161555 DB	Sdo. Rodrigues		21/2/84
161555 DB	Sdo. Rodrigues							
161545 DB	18/2/84 Sdo Coelho	17/2/84	Rotocopia	Ser Auditor	161555 DB	Sdo Rodrigues	18/2/84 Documentos	19-3-84
031000 FEB 84	Sdo Coelho Sousa							
161555 DB	Sdo Rodrigues							
189200 FEB	Fdo encargado							
161540 DB	Sdo Coelho							21/2/84
161800 DB	Sdo Coelho	16/2/84	Rotocopia	Ser Auditor	161555 DB	Sdo. Rodrigues		29/2/84
161545 DB	Sdo Coelho							17/2/84
161210 FEB 84	Sdo. Hermes							
161800 DB	Sdo. Mendes	17/2/84	Oficio 1/A/Nº 261/84	M.T. y O.P.	695	Auto		
		20/2/84	Termo Nº 262/84	Sdo III(Proc)/CD	201000 DB	Fdo Pedro		
161540 DB	Fdo Fontainhas	16/2/84	Rotocopia	Sede 01 Nº 2	-	Verificado		2/3/84
161555 DB	Sdo Rodrigues							
161555 DB	Sdo Rodrigues 17/2/84	16/2/84	Rotocopia	Ser Auditor	161555 DB	Sdo Rodrigues	8400072	21/2/84
161540 DB	Sdo Sousa 20/2/84	16/2/84	Rotocopia	Ser Auditor				29/2/84
	Sdo Coelho							
161555 DB	Sdo Rodrigues							
161650 DB	Sdo Nelson Fill	16/2/84	Termo(A) Nº 263/84	Apoio III(Proc)/CD	161555 DB	Sdo Rodrigues	8401043	
170830 FEB	Sdo Rebello							
170840 FEB	Fdo Nº 12	17/2/84	Termo (A) N: 264/84	M. Ens. Comun./Gab. III(Proc)	694	Fdo Pedro		
170830 FEB		17/2/84	Termo(A) Nº 265/84	D-1 6ª DE III	703	Auto		
		20/2/84	Termo (A) Nº 266/84	OF-NA-R.P.	714	Araujo		
171210 FEB 84								
171200 FEB	Sdo Encarregado	17/2/84	Fotocopia	Sec. Auditor	171210 FEB			21/2/84
171200 FEB	Fdo Encarregado	17/2/84	Fotocopia	Sec. Auditor				29/2/84
171200 FEB	Fdo Encarregado	17/2/84	Fotocopias	Sec. Auditor Jur. Dr.			735	29/2/84
							896	20/2/84

Nº	FECHA	Nº DOC SECOT	HORA ENT	PROCEDENCIA	ASUNTO
8401025	17 FEB. 1984	999	1220	Opto. II del EME	PEI (I) Nº 108/84 - Adj.: Liberación Nº 115 fechado el 2/I/84 (1/17)
8401026	" "	—	1500	Secretaría	Información Ref: Legajo P-2 en Archivo del Juz. y sus Acumulados en 2 Cuerpos (1/30)
8401027	" "	997	1500	Opto II (Inf) (EMB)	PEI (I) Nº 111/83/84 Ref: Atentado contra las oficinas del BHN Nº1 en 12/84 (1/1)
8401028	" "	967	1504	Opto II (Inf) (EMB)	PEI (I) Nº 103/83/84 - Ref: Paro del gremio marítimo entre Nº CECILIA DUFFAU y su (1/1)
8401029	" "	834 d 39	1530	Secretaría SID	OI Nº 37/84 Adj BHDN Recados 2276 y Nros 8006, 8007, 8008/84 (1/1)
8401030	" "	1003 d 30	1003 1540	Secretaría SID	OI Nº 46/84 Adj BHDN Nos 8009/10/12/13/5 Recados 2277 Comunicación CCOO Nº 8466 al CCO 3
8401031	" "	—	1555	Ayudante del Jefe SID	Solicitud de Antecedentes Nº 001/84 Ref: Rafael VANBELL (1/2)
8401032	" "	—	1600	Opto N 3 de lo DII	CHCO Nº 223/83 (Dpto Flores) (I) de Juan Pedro LIMA ESPINOLA (1/2)
8401033	" "	—	1600	Opto N 3 de lo DII	CHCO Nº 2343/83 (Dpto Colonia) (I) de Gervasio Aquiles CASPERI LIDI (1/2)
8401034	" "	—	1615	Opto N 3 de lo DII	CHCO Nº 569/83 (Dpto Canelones) (I) de Juan David MESA ROMERO (1/4)
8401035	" "	—	1617	Opto N 3 de lo DII	CHCO Nº 112/83 (Dpto Fuerte Rio) (I) de Edgardo Dionisio MIER ESTIGARRIBIA (1/4)
8401036	" "	—	1630	Opto N 3 de lo DII	CHCO Nº 104/83 (Dpto Fuerte Rio) (I) de Miguel Hector CONDOGUIN DUBINCHIN (1/3)
8401037	" "	1034	1700	Jefe DII EMGFF	Solicitud de Información Nº 819/84 (1/2)
8401038	" "	—	1703	Opto N 3 de lo DII	CHCO Nº 5490/83 (Dpto Canelones) (I) de Hugo Alfredo GARCIA MARTINEZ (1/3)
8401039	" "	—	1710	Opto N 3 de lo DII	CHCO Nº 5459/83 (Dpto Canelones) (I) de Anastasio CEA ALONSO (1/3)
8401040	" "	—	1713	Opto N 3 de lo DII	CHCO Nº 5576/83 (Dpto Canelones) (I) de Silvio Walter ZUNINO GONZALEZ (1/3)
8401041	" "	—	1715	Opto N 3 de lo DII	CHCO Nº 748/83 (Dpto Rio Negro) (I) de Nino Silvio RAMANZZI (1/4)
8401042	" "	—	1800	Opto III (POE) (SID)	Solicitud de Antecedentes Nº 088/84 Ref: Jorge HARAS SABLONIKA (1/1)
8401043	" "	—	1800	Opto III (POE) (SID)	OI Nº 245/84 Adj Telex Nº 233727 de Embajada solicitando Ant. de Jaime D. SOARES NUNO (1/4) Solicitan se SID (1/1)
8401044	" "	1018	1825	COA Canelones II	OI Nº 264/OM/84 (cont a 024/84) Ref: los Agentes que asistirán al Acto
8401045	18 FEB. 1984		0805		Radio Nº 098/84 Fuerte Antecedentes de 5 Ingresos y Egresos (1/1)
8401046	" "	—	0825		Parte de Novedades Diarias Nº 048/84 del 17/FEB/84 (1/5)
8401047	" "	—	0825	Opto N 3 de lo DII	CHCO Nº 018/84 (Dpto Melo) (?) de Francisco Javier BAIZOLARD TOREIRA (1/3)
8401048	" "	—	0840	Opto N 3 de lo DII	CHCO Nº 054/84 (Dpto Melo) (?) de María Nelly CUADRADO SILVA (1/3)
8401049	" "	—	0843	Opto N 3 de lo DII	CHCO Nº 305/83 (Dpto Rivera) (?) de Damasio dos Reis RAUCHE (1/5)
8401050	" "	—	0900	Opto N 3 de lo DII	CHCO Nº 328/83 (Dpto Rivera) (?) de René GUSQUE (1/5)
8401051	" "	—	0910	Opto N 3 de lo DII	CHCO Nº 11/84 (Dpto Melo - Sec 49) (?) de Hector Heraldo SUAREZ DUCOSE (1/3)
8401052	" "	—	0913	Opto N 3 de lo DII	CHCO Nº 074/84 (Dpto Melo) (?) Ivonne GUSINASKI BONFONI (1/4)
8401053	" "	—	0915	Opto III (POE) (SID)	Memorandum Nº 105/84 Ref: Rumores originados por Delia Rivero de que Heber Ferreira (1/1)
8401054	" "	—	0917	Opto III (POE) (SID)	Memorandum Nº 104/84 Ref: Plenario Intersindical de Trabajadores (1/1)
8401055	" "	—	0920	O. CO. A	PEI Nº 020/01/84 Adj Nota recibida por Rep. Cubano de Iglesia Evangélica Luterana (1/3)
8401056	" "	981	1030	Of. Inteligencia Ejército	Boletín de "Ciencia y Tecnología" del Grupo de Trabajo de fecha de 17/AGO/82 (1/59)

PA

DES

Ver Archivo

Ver Acumulados

Ver Cuerpos

Ver Cuerpos

Ver Cuerpos

Ver CHCO

Ver CHCO

Ver CHCO

A:

FECHA	RECIBÓ	SALIDA FECHA	SE CONFECCIONÓ	DESTINO	FECHA	RECIBÓ	DE PERMANENCIA	RE FECHA
							545	20/2/84
180930DB	Sob. Cautivo							
180930DB								
1R530DB	[illegible]	18/2/84	TI Nº 078/84	Dpto II/SDD	—	Ver cuaderno		
1R550DB	[illegible]	18/2/84	TI Nº 0113/84	Dpto II/SDD	—	—		
180700DB	Sob. Montiel	18/2/84	Memo(1) Nº 267/84	Jefatura del Estado	18/05/DB	Cbo Mayo 22/2/84 cuelto		
1R 1300DB84	[illegible] ANTIMOT.							12-3-84
								12-3-84
								12-3-84
								12-3-84
								12-3-84
180920DB	Sob Montiel	20/2/84	Memo(1) Nº 270/84	Estado Mayor	716	grupo		
1R 230DB	[illegible] ANTIMOT.							12-3-84
								14-3-84
								14-3-84
								14-3-84
180700DB	Sob. Montiel	18/2/84	Memo(1) Nº 269/84	Dpto III/SDD	18/05DB	Cbo Lolo		
181000DB	Vehículos	17/2/84	Telex Nº 0331	ejecutivo	—	—	840612	29/2/84
		17/2/84	TI Nº 076/84	Dpto III/SDD	—	Ver cuaderno		18/2/84
180830DB	Sob. Montiel	18/2/84	TI Nº 086/84 - Radio 19/84	Mesa de Radio - IP Cautivos	—	Ver cuaderno		
180860DB	Sob Cautivo	18/2/84	RODACOR'S	Distr. DI Nº1	—	Ver cuaderno		2/3/84
18 0930 REB								14-3-84
								29/2/84
180930 FEB	Sob. ANTIMOT.							14-3-84
								14-3-84
								14-3-84
180930 FEB								14-3-84
180930DB	Sob Montiel	18/2/84	RODACOR	Fca Asunto	180930DB	Sgto Fuentes	EE PRADOS	29/2/84
180930DB	Sob Montiel							
181125DB	Sob Montiel							

Nº	FECHA	Nº ENT. SECRET.	Hora de ENT.	PROCEDENCIA	ASUNTO
8401057	18 FEB. 1984	-	1035	Dpto I/SID - Universidad de la Rep	la Universidad al Dr Daniel ARTECONA pasaí
8401058	20 FEB. 1984	-	0925	Sr. Analistas	Circular Nº 16/84 (Dpto 1000/84) Ref: Designacion para ocupar el cargo de Secretario Tecnico del Rector
8401059	" "	1033	0825	Dpto. II del EME	Sol. aut. Nº 15/84 Ref. a 8 personas (1/1)
8401060	" "	1041	1035	D I.UA.R.P.	PEI (I) Nº 118/84 - ref. a ParaGral a nivel Nal. por un lapso de 48 horas (1/1)
8401061	" "	-	1100	Sec. Analistas	Solicitud de Antecedentes Nº 8/84 Ref. a 14 personas (1/1)
8401062	" "	-	1220	Dpto. I/SID	Solicitud de Antecedentes Nº 16/84 - Ref. a Jorge Borruso (1/1)
8401063	" "	1055	1400	JEFE DUTY	Memorandum N/N del 20/2/84. Ref. a supresión de Felix Cermeschi (1/1)
8401064	" "	1054	1400	Jefe de Seguridad del MRREE	NSD Nº 3188/84/D Ref. 8 personas (1/31)
8401065	" "	1053	1400	Jefe de Seguridad del MRREE	PI Nº 07/84 Dpto Jud Ref. Wanda AUDICH de 10 años (1/1)
8401066	" "	1048	1410	Jefe de Policia	PI Nº 06/84 Dpto Jud Ref. 2 personas (1/1)
8401067	" "	1049	1413	Jefe de Policia	Boletin de Ordenes Diarios Nº 26882 de fecha 13/FEB/84 (1/8)
8401068	" "	1050	1415	Jefe de Policia	Boletin de Ordenes Diarios Nº 26883 de fecha 14/FEB/84 (1/5)
8401069	" "	1051	1420	Jefe de Policia	Boletin de Ordenes Diarios Nº 26884 de fecha 15/FEB/84 (1/4)
8401070	" "	1056	1423	Jefe de Policia	Boletin de Ordenes Diarios Nº 26885 de fecha 16/FEB/84 (1/8)
8401071	" "	-	1500	Dpto I/SID - EL DIARIO	Estudio de la Evolucion de los precios de venta al publico al 29/FEB/84 (1/P)
8401072	" "	-	1503	Dpto I/SID - ULTIMAS NOTICIAS	Recorte del 31/1/84 Ref: "Kelly realizo denuncia un posible robo" (1/1)
8401073	" "	-	1510	Dpto I/SID - LA MAÑANA	Recorte del 30/1/84 Ref: "Alfonsin decreto prisión para el Gral Ramon Campos" (1/1)
8401074	" "	-	513	Dpto I/SID - EL DIARIO	Recorte del 19/1/84 Ref: "Alfonsin confirmó ataques contra militares que actuaron durante el Proceso" (1/1)
8401075	" "	-	1517	Dpto I/SID - EL DIARIO	Recorte del 21/1/84 Ref: "Hallan restos humanos frente a la Escuela de Mecanica" (1/1)
8401076	" "	-	520	Dpto I/SID - LA MAÑANA	Recorte del 22/1/84 Ref: "Hallan cadaveres de los niños desaparecidos en Argentina" (1/1)
8401077	" "	-	1523	Dpto I/SID - EL DIA	Recorte del 20/1/84 Ref: "Alfonsin decreto prisión para el Gral Ramon Campos" (1/1)
8401078	" "	-	1525	Dpto I/SID - EL DIARIO	Recorte del 23/1/84 Ref: "Argentina: Registran Denuncias de Atrocidades de Derechos Humanos" (1/1)
8401079	" "	-	1527	Dpto I/SID - EL PAIS	Recorte del 20/1/84 Ref: "Arrojan vivos en el mar austral en contenedores" (1/1)
8401080	" "	-	1530	Dpto I/SID - EL DIARIO	Recorte del 22/1/84 Ref: "Piden la detencion de Leopardo Galtieri" (1/1)
8401081	" "	-	1550	Dpto II	Recorte del 20/1/84 Ref: "Lopez denuncio ataque a militante argentino" (1/1)
8401082	" "	-	1554	Dpto III	Pase de Unidades Diario Nº 045/84 del 18/FEB/84 (1/2)
8401083	" "	-	1600	Dpto IV	Pase de Unidades Diario Nº 050/84 del 19/FEB/84 (1/3)
8401084	" "	-	1615	Dpto III (SOE)/SID	Pase de Unidades Diario Nº 051/84 del 20/FEB/84 (1/2)
8401085	" "	-	1620	Dpto II (SOE)/SID	Memorandum Nº 105/84 Ref Caso Liliana CORTIZO (1/1)
8401086	" "	1057	1630	Universidad de la Rep	Memorandum Nº 106/84 ref declaracion de miembros del cuerpo diplomatico acreditado (1/9)
8401087	" "	-	1650	Dpto III/SOE/SID	NSD Nº 111/84 Directiva Antecedentes de 14 personas (1/1)
8401088	" "	-	1700	Dpto I/SID - EL DIA	Memorandum Nº 09/84 Ref: Reserva del Caso de Liliana CELIBERTI Adj Memorandum 1983 (1/8)
					Recorte del 28/1/84 Ref: Paigo sustituyo en cartera al ex canciller "Olivera" (1/1)

E		S A L I D A							
FECHA	RECIBE	FECHA	SE CONFECCIONO	DESTINO	Nº SALIDA	RECIBE	REFERENCIA	ARC FECHA
181040 FEB	18/2/84 Sdo Loeches							
20 1015 FEB 84	Sdo. Nº	21/2/84	Memos Nos 273 - 280 /84 (8 con copias)	Sefe - Sec. Auxiliares	21/1100 FEB	Sdo Rodrigo		21/2/84
20 1035 FEB 84	Sdo. Caballo							
201715 FEB	Sdo Montiel	22/2/84	Memo (A) Nº 274/84	O.E. N.A.R.D.	726	Ancla	24/2/84 Devuelto	
		21/2/84	Memo (A) Nº 275/84	Sec. Auxiliares Mayor sum	→ 21/1100 FEB	→ Sdo Rodrigo		
201230 FEB 84	S/o Encargado	23/2/84	(2da. Parte) Nº 2 persona 22/84					29/2/84
211300 FEB	Sdo Montiel	24/2/84		D.G.N. Nº 310.11	→ 755 → Araujo		23/4/84 - Agrupado a Memo 276/84 (2da. Parte)	
		23/2/84	Memo (A) Nº 276/84 (8p)	S.E. DGCOD	→ 747	Araujo	s/s/84 Devuelto por error de fecha s/s/84	1/3/84
201815 FEB		23/2/84	Memo (A) Nº 277/84	M.N.R.E.E	749	Ancla		
		24/2/84	Memo (A) Nº 278/84	M.N.R.E.E	757	Ancla		
201700 FEB	Sdo Montenegro							5-7-84
201700 FEB								5-7-84
201700 FEB								5-7-84
201700 FEB								5-7-84
201700 FEB								5-7-84
201700 FEB								5-7-84
201700 FEB								5-7-84
201700 FEB								23-8-84
201700 FEB								5-7-84
201700 FEB								5-7-84
201700 FEB		20/2/84	Correos	Destino	—	Los Anteriores		2/3/84
201700 FEB		20/2/84	Correos	Destino	—			2/3/84
201700 FEB		20/2/84	Correos	Destino	—			2/3/84
201600 FEB	Correos	20/2/84	1 Copia	Sec Auxiliar	201630 FEB	[illegible]	84/109	29/2/84
201600 FEB	[illegible]							
201820 FEB	S/o Montiel	23/2/84	Memo (A) Nº 279/84	Jefe Sección Consular	744	Araujo	1/3/84 Devuelto por 1000 Nº 141/84	22/2/84
211830 FEB 84	Sdo. Ramos	20/2/84	1 Copia	Sec Auxiliar	201700 FEB	[illegible]	84/109 324128 - 3244 - 3441 - 25378 - 25028 - 32411 - 3247	
201700 FEB	Sdo Montenegro							5-7-84

Nº	FECHA	Nº ENT. de SECRET	Hora de ENT.	PROCEDENCIA	ASUNTO	PASA A / DESTINO
40 1089	20 FEB. 1984	—	1720	Dpto I | SID - EL PAIS	Recorte del 24/1/84 Ref: Medios responsables serán citados a comparecer	(1/1) Asunto Do
401090	" "	—	1734	Dpto I | SID - EL DIARIO	Recorte del 24/1/84 Ref "Nuevo fracaso": piden la captura del capitán	(1/1) Asunto Do
401091	" "	—	1738	Dpto I | SID - EL PAIS	Recorte del 25/1/84 Ref. "Tupamaros procesados confiesan responsabilidad	(1/1) Asunto Do
8401093	" "	—	1740	Dpto I | SID - LA MAÑANA	Recorte del 25/1/84 Ref. Un acusado [illegible]	(1/1) Asunto Do
1401093	" "	—	1743	Dpto I | SID - EL PAIS	Recorte del 29/1/84 Ref: Nuevo Alcance de mayores [illegible]	(1/1) Asunto Do
3401094	" "	—	1750	Dpto I | SID - EL COMERCIO LA MAÑANA	de fecha 27 y 28/1/84 Ref: "Desde Rio [illegible]	(1/3) Asunto Do
1401095	" "	—	[illegible]	Dpto I | SID - EL PAIS	Recorte del 28 y 29/1/84 Ref: [illegible]	(1/2) Asunto Do
8401096	21 FEB. 1984	1059	0845	M. RREE.	Tarjeta - Adj: Artículo del 15/2/84 del Semanario Busqueda - Empresa de un [illegible]	(1/1) Sec. Biográfico
8401097	" "	1059	0845	M. RR. E E.	Nota Nº 615/80 de Madrid - Adj: Notas 435/446/485/80 Ref - a cartas firmadas por Juan R. Ferreira	(1/15) Sec. Antecedentes
8401098	" "	—	0900	Opto. III (POE) SID	Memorandum 107/84: Recortes de prensa española [illegible]	(1/6) Sec. Biográfico
8401099	" "	1063	0920	Opto. II | EME	PEI (I) Nº 117/84 - Adj. panfletos encontrados en J. Batlle y Ordoñez y Arenas	(1/3) Sec. Antecedentes
8401100	" "	1040	0945	S. S. FF. AA	PEI. RI. A01 - Ref. tarjetas de invitación a la ceremonia social con motivo del 66 Aniversario de las FF.AA de la URSS	(1/2) Opto.
8401101	" "	—	1000	Secretaria | SID	Duplicación a la orden del SIO Nº 7/84 - Ref. a la designación del Sgtos. - Otor | SID	(1/1) s) Jefe Opto. b) Archivo
8401102	" "	1037	1000	Ref. Pol. de Rivera	Oficio 13/2/84 - Ref. a CHEP - expedidos en Enero/84	(1/1) a) Recurso b) Ud. cons
8401103	" "	1069	1055	C-2 | EMA EO	P-I. Nº 022/84 - Sol. ant.	Sec. - Antecedentes
8401104	" "	—	1100	Opto. Nº 3 | D. I. I	CHEP. Nº 773/84 (I) Opto. Río Negro - ref. a. Walter Melendez Casasallo	(1/3) Sec. C.H.C.P.
8401105	" "	—	1100	Opto. Nº 3 | DI I	CHEP. Nº 1966/83 (I) Opto Paysandú - ref. a: Jorge Olejnick Fontela	(1/4) Sec. C.H.C.P.
8401106	" "	—	1100	Opto. Nº 3 | D. I. I.	CHEP. Nº 313/83 (P) Opto. Rivera - Ref. a: Rafael Motta Moreira	(1/3) Sec. C.H.C.P.
8401107	" "	—	1200	Opto. III | SID	6 bibliorratos Ref. a fichas del EMR 1 - Año 1976 - Letras A a la Z	(1/2015) Sec. Biogr
8401108	" "	—	—	Sub-Secretaria M. I.	Recortes de Antecedentes Ref: Escudero, Wilson	
8401109	" "	—	1320	Opto III (POE) | SID	Memorandum Nº 108/84 Ref: Acompaña Memo 086/105/84 remite Hoja Calificación	(1/1) Sec. Biográfico
8401110	" "	1078	1340	Ref Tupamaros	CHEP Nº 1773/84 (I) Sol. Ant.	(1/3) Sec. Antecedentes
8401111	" "	1076	1340	Ref Tupamaros	Exp Nº 1773/84 (I) Sol. Ant.	(1/3) Sec. Antecedentes
8401112	" "	1076	1343	Ref Tupamaros	Exp Nº 1828/84 (I) Sol. Ant.	(1/4) Sec. Antecedentes
8401113	" "	1075	1343	Ref Tupamaros	Exp Nº 1840/84 (I) Sol. Ant.	(1/4) Sec. Antecedentes
8401114	" "	1073	1345	M. I. y O. Tribunales	Oficio Nº 03/84 (I) Sol. Ant.	(1/1) Sec. Antecedentes
8401115	" "	1080	1800	Despacho Palacio	Of. Nº 33/84 (I) Sol. Ant. Dpto. de Rivera	(1/3) Sec. Antecedentes
8401116	" "	1084	0800	Sda. Del. BM. de	Solicitud de Información Nº 021/84	(1/2) Sec. Antecedentes
8401117	" "	1083	0800	Sda. Del. BM. de	Solicitud de Información Nº 022/84	(1/2) Sec. Antecedentes
8401118	22 FEB. 1984	1065	0730	Secretaria | SID	T.I. Nº 47/84 - Adj - Orden del C.G.E. Nº 8470	Conoc. Jefes y Ofs.
8401119	" "	—	1230	Opto. III | SID	T.I. Nº 260/84 - Adj. Telex de Canelones solicitando antecedentes de Juan Epifanio Baladan Cadea	(1/3) Sec. Antecedentes
8401120	" "	—	1215	Opto III | SID - Tupamaros	T.I. Nº 261/84 - Adj. Telex de Tacuarembó solicitando antecedentes ciudadano de 9 personas	(1/7) Sec. Antecedentes

A: FECHA	RECIBE	SALIDA FECHA	SE CONFECCIONO	DESTINO	Nº SALIDA	RECIBE	REFERENCIA	ARCHIVO FECHA	RE
201750 RB	Sto. Montangie							5-7-84	Sdo
								5-7-84	
								5-7-84	
								5-7-84	
0730 FEB 84	Sdo Cayfo							23-8-84	Sdo
								5-7-84	Sdo
								5-7-84	
210300 FEB 84	S/o Encargado → Sdo Sastre 22/2/84	21/2/84	Fotocopia	Sec. Analistas	211100 FEB	Sdo 2do A. Castagna		29/2/84	Sdo
211100 FEB	Sdo 2do A. Castagna								
210930 FEB	S/o Encargado	21/2/84	Fotocopia (Fotocopias pifs 5 y 6)	Carpeta: P-2-y Sector Moon →	211000 FEB →	S/to. Aldasalde.		29/2/84	Sdo
211100 FEB 84	Sdo 2do A. Castagna			Sec. Analistas →	211100 FEB →	Sdo 2do A. Castagna			
—	—	22/2/84	T.I. Nº 085/84	Dpto. II/SED	—	Cuaderno.			
211000 FEB 84	Cdo. Moreno							17/2/84 Subsuelo	
211300 FEB	Cdo. [illegible]	21/2/84	Copia	Sec. C.H.C.P.	211110 FEB	S/to. Martínez		21-8-84	Sdo
211500 FEB	Sdo [illegible]	22/2/84	Memo (A) Nº 281/84	C-2/ESMACO.	722	Avila			
211125 FEB 84	Sdo. Montiel							14-3-84	Sdo.
211110 FEB 84	S/to. Martínez							14-3-84	
								14-3-84	
211000 FEB	[illegible]							15-3-84	Sdo.
—	—	21/2/84	Memo (A) Nº 282/84	Rect. Secretaría M.D.					
220800 FEB	S/o Encargado	21/2/84 (22/2/84)	1 Ejemplar (Fotocopia → Sec. Dpto. S)	Sec. Analistas	211455 FEB	S/to. Alvarez	841087 - 8401084 - 8401186	5-4-84	Sdo
		22/2/84	Memo (A) Nº 283/84	O.N.M.	724	Avila	12/4/84. Subsuelo.		
211500 FEB 84	[illegible]	23/2/84	Memo (A) Nº 284/84	D. Del M.	748	Araujo	12/4/84. Subsuelo.		
		22/2/84	Memo (A) Nº 285/84	O.N.M.	725	Avila	12/4/84 - Subsuelo		
		22/2/84	Memo (A) Nº 286/84	O.N.M.	723		12/4/84. Subsuelo.		
		23/2/84	Memo (A) Nº 287/84	M.D. y O.P.	745	Araujo	20/2/84 Devuelto por O. [illegible]		
221710 FEB		25/2/84	Memo (A) Nº 288/84	S.G.M.	766	[illegible]			
		24/2/84	Memo (A) Nº 289/84	2do. Div. E.M.G.A.	756	Avila			
		29/2/84	Memo (A) Nº 290/84	2do. Div. E.M.G.A.	938	Argo			
220730 FEB	Cdo. Moreno	8/3/84	TI Nº 113/84	Dpto. II/SED	—	—			
221240 FEB	S/to. Niz	22/2/84	Memo (A) Nº 291/84	Dpto. III (ROE)/SED	221600 FEB	Sdo Soto			
221320 FEB	Sdo Montiel	23/2/84	Memo (A) Nº 292/84	Dpto. III/SED	231520 FEB	Cdo. Francini			

Nº	Fecha	Nº ENT SECRT	HORA ENT	PROCEDENCIA	ASUNTO	PASA A
840/1121	22 FEB. 1984	1096	1330	SE. PUB. CO. DI.	Nota Nº 3213/84/D Ref. 6 personas (1/19)	SECRT
840/1122	" " "	1098	1337	Jefe Sección	S/Nº 14/84 Ref: Washington Ruben PASCELLO MOREIRA (1/13)	Sec Rec
840/1123	" " "	—	1341	Jefe Dpto. Personal	Partes de Novedades Diarios Nº 052/84 de fecha 20/2/84 (1/6)	Sec Rec
840/1124	" "	—	1345	Jefe Dpto. Relaciones Internacionales	Pedidos de Información de fecha 13 al 20/2/84 (1/14) →	Sec Rec
840/1125	" "	—	1460	Jefe Dpto. Inmigración (Sección Visas)	Visación Nº 58/84 de fecha 16/2/84 a favor de "Rocio Araceli" "Pasaporte Cumplido" (1/4)	Sec Rec
840/1126	" "	—	1410	Jefe Dpto. Nº 3 de Leyes	CHCP Nº 1330/83 (Dpto. Pasaportes) (P) de Kelly Raquel PRANTAN COUTURIER (1/4)	Sec Rec
840/1127	" "	—	1413	Jefe Dpto. Nº 3 de Leyes	CHCP Nº 0590/83 (Dpto. Pasaportes) (P) de Severino Jauê VIEIRA BLANCO (1/4)	Sec Rec
840/1128	" "	—	1415	Jefe Dpto. Nº 3 de Leyes	CHCP Nº 749/83 (Dpto. Rio Negro) (P) de Blas Esther PERAZZO RODRIGUEZ (1/3)	Sec Rec
840/1129	" "	—	1417	Jefe Dpto. Nº 3 de Leyes	CHCP Nº 27/84 (Dpto. Medio Oeste) (P) de Carlos E. CARABAJAL KAYEL (1/3)	Sec Rec
840/1130	" "	—	1510	Jefe SID - El Dia	Recorte del 16/2/84 Ref: "Presentan cabo denuncia contra Guillermo Reilly" (1/1)	Secret Dpto
840/1131	" "	—	1513	Jefe SID - El Dia	Recorte del 16/2/84 Ref: "Declaracion de obreros pueden producir fuentes de trabajo" (1/1)	Secret Dpto
840/1132	" "	—	1515	Jefe SID - La Mañana	Recorte del 16/2/84 Ref "En ingreso numero en carcel venezolana" (1/1)	Sec Rec
840/1133	" "	—	1517	Jefe SID - El Dia	Recorte del 16/2/84 Ref: Un jefe del grupo AAA tenia en su poder un pasaporte	Secret Dpto
840/1134	" "	—	1510	Jefe SID - El Diario	Recorte del 16/2/84 Ref: de fue reducido en 6 años la condena a Jose L. MASSERA (1/1)	Sec Rec
840/1135	" "	—	1515	Jefe SID - El Diario	Recorte del 18/2/84 Ref: "Flores Silva: lo ideal es un consenso nuevo" (1/1)	Sec Rec
840/1136	" "	—	1520	Jefe SID - El Diario	Recorte del 19/2/84 Ref. "Bonos: Hay intervenciones de terceros" (1/1)	Sec Rec
840/1137	" "	—	1515	Asesor - Dpto III (SID)	"Asunto: OPERACION INTERPOL" Fichas de citas, autoridades y antecedentes de individuos (1/37)	Sec Rec
840/1138	" "	1086	0:20	Jefe Dpto II (Inf.)	PEI (1) Nº 122/88/84 Ref: Cooperación de Dirección OIPC (Interpol) (1/4)	Sec Rec
840/1139	" "	1091	0:37	Jefe Dpto Bmes As	Resumen de Información Nº 045/84 Ref: Entrevista en OIPC Interpol sus efectos en (1/2)	Sec Rec
840/1140	" "	1082	0:40	D E I	PEI Nº 61/2-2/84 Adj PEI 22/84 A.D.I Ref: Declaración Juramentada "PINOCHET" en (1/2)	Sec Rec
840/1141	" "	1083	0:40	D E I	PEI Nº 60/2-2/84 Adj PEI 24/84 A.D.I Ref: Irregularidades en club LOS TITANES (1/3)	Sec Rec
840/1142	" "	1084	0:43	Juzgado Nº 1 Instrucción	S/Nº 79/84 Ref: Pasan vía oficio la captura de Inés Lucia ROJO RODRIGUEZ (1/2)	Sec Rec
840/1143	" "	1085	0:45	Jefe Dpto II (Inf.)	PEI (1) Nº 119/88/84 Ref Autorizacion para viaje a P. Negro de "U" Celeste R. FUENTES CHAVEZ (1/1)	Secret Dpto
840/1144	" "	1107	0:50	O COA	PEI Nº 027/01/84 Adj PEI 185-2/84 Ref certifico entre notas y fotocopias de recibos (1/5)	Sec Rec
840/1145	" "	1108	0:55	O COA	PEI Nº 028/01/84 Adj PEI 22/82/84 Ref certifico entre notas y fotocopias de recibos (1/5)	Sec Rec
840/1146	" "	1089	0:00	Jefe Dpto Rio Negro	Compendio de Información Nº 21/84 periodo del 01 al 21/1/84 (1/4)	Sec Rec
840/1147	" "	1090	0:15	Cuenta de Comercio Exterior	Recorte periodistico "ESSOR" de julio-octubre (1/34) Jaime MANRIQUE (1/1)	Sec Rec
840/1148	" "	1115	0:40	Jefe D N° 1	PEI Nº 08/01/84 Ref: Pasaportes redactados por Octavio RIVERA modelo del recibo	Secret Dpto
840/1149	" "	—	0:43	1er Sub-Dto (SID)	Facultad de Antecedentes FI Nº 007/84 Ref Duno LOPEZ de RUDDI (1/1)	Sec Rec
840/1150	" "	1118	0:55	Jefe Dpto. Tarjeta Verde	S/Nº 185/84 Ref Relacion de cartas expedidas en NOO-DIC (1/2)	Secret Dpto
840/1151	" "	1116	1:20	O COA	PEI Nº 021/01/84 Ref: Adhesiones de canto popular en club LOS TITANES (1/1)	Sec Rec
840/1152	" "	—	1045	Sec Auditor	Solicitud de Antecedentes Nº 17/84 Ref. Esta ANTICOTTI (1/1)	Sec Auditor

		SAIDA						REFERENCIAS		
ECHA	Recebé	FECHA	Se encaminha	Destino	Nº Sic	Recebé			Fecha	Bo
30/2/80	Bto 2º sargento	24/2/84	P.I. Nº 23/84	Dpto. Nº 3/DII	753	Araujo			20/84	29/2/84 - Sdo
30/2/80		23/2/84	Sentença Nº 22/84 (Todos)	Sorteado	746	Araujo		29/2/84 Se DII conhece do Inquérito Policial Militar (IPM) instaurado pela Portaria nº 2180 (Cht. Estado Maior) da 2ª Inst. (cat. 0)	1/3/84	Sdo
30/2/80	Sdo. Campos	29/2/84	EXP. Nº 040/84	S. P. Falla	940	Araujo		11/4/84 (nº 2180)	2/3/84	Sdo
30/2/80	Sdo Sousa	22/2/84	3 (três) réus	Se Auditor					2/3/84	Sdo
30/2/80		22/2/84	Revelia	Se Auditor	23				2/3/84	Sdo
30/2/80	Sdo Mario								14-3-84	Sdo
									14-3-84	
									14-3-84	
24/5/80	Sdo Campos								14-3-84	
30/1/83	Sdo Sousa									
30/1/83	Sdo Lopes								29/2/84	Sdo
30/1/83	Sdo Jesus									
30/1/83	Sdo Costa								29/2/84	
30/1/83	Sdo Batista								29/2/84	
30/1/83	23/2/84								29/2/84	
30/1/83	Sdo. Sousa								29/2/84	
30/1/83	Sdo Batista	23/2/84	Revelia	Se Auditor	230/15 DB	Sdo Rebello			29/2/84	
30/1/83	Sdo Rebello			Dpto III/SED	230					
30/1/83	Sdo Sousa									
30/1/83	Sdo Rebello	23/2/84	Revelia	Se Auditor	230/15 DB	Sdo Rebello			29/2/84	Sdo
30/1/83	Sdo Rebello									
30/1/83	Sdo Costa	23/2/84	Revelia	Se Auditor	230/15 DB	Sdo Rebello			29/2/84	Sdo
30/1/83	Sdo Costa									
230/00 DB	Sdo Costa	23/2/84	Revelia	Se Auditor	230/15 DB	Sdo Rebello			29/2/84	Sdo
29/2/80 FEB	Sdo Sousa 7/3/84								8-3-84	Sdo.
30/1/83	Sdo Sousa	23/2/84	Revelia	Se Auditor	230/15 DB	Sdo Rebello		8401296	22/3/84	Sdo Re
13.30 Hary	Sdo Lopes	23/2/84	Revelia	Se Auditor				840672	30-3-84	Sdo.
	Sdo. Costa	23/2/84	Revelia	Se Auditor	231/10 DB	Sdo Rebello			12-3-84	Sdo.
	Sdo Rebello									
31/10 DB										
30/1/83	Sdo Sousa	23/2/84	Datiloscopia	Se Auditor	23/630 FEB	Sdo Rebello			29/2/84	Sdo Re
13/30 FEB	Sdo Monteiro	23/2/84	Revelia (A.) Nº 294/84	1ª Auditoria	23/830 FEB	Sdo. A. Pereira				
30/1/83	23/30 DB	23/2/84	Revelia	CA CO	231/830	231/830			21-6-84	Sdo.
31/10 DB	Sdo Rebello									
30 FEB	Sdo Monteiro	24/2/84	Se constitui revelia (A - (Fls. 112) -							

Nº	Fecha	Nº Ent Sect	Hora Ent	Procedencia	ASUNTO	PASA A
8401153	23 FEB. 1984	1120	1048	D-2 EMDE II V	Pinturas (1) Nº 7/84 Def. Apuntes a Juzgado (1/1)	Sr. Auxiliar
8401154	" "	—	1120	Dpto II (D2) SID	Remisión Nº 114/84 Def. Fondo de pasto del 2/84 anexos del P.I.T. (1/1)	Sr. Analista
8401155	" "	—	1123	Sr. Auxiliar	2da Parte del Sumario prestado del 15 al 22/03/84 (1/6)	Sr. Oficial
8401156	" "	—	1540	Semanario "Busqueda"	Artículo del 22/2/84 - Ref. a Jerónimo Por la desaparición en Bs As. del ciudadano uruguayo Lilián Celiberti (1/1)	Sr. Biografías
8401157	" "	—	1600	Semanario "Busqueda"	Artículo del 22/2/84 - Declaraciones del Pte. de la Junta Nal. del P. Demócrata Cristiano Cr. Juan Young (1/1)	Sr. Biografías
8401158	" "	—	1600	Semanario "Busqueda"	Artículo del 22/2/84 - Notas fotocopias del Cr. Juan Young sobre la observación electoral realizada en Uruguay (1/1)	Sr. Biografías
8401159	" "	—	1620	Opto. C-5/ESMACO	Partes Especiales Nros 128 - 129 - 130/84 - Partes de prensa referentes a Uruguay (1/4)	Sr. Analistas
8401160	" "	1144	1630	Instituto Nal. de Carnes	Nota Nº 8016/84 - Sol. aut. (1/1)	Sr. Antecedentes
8401161	" "	1142	1635	Poder Legislativo	Oficio Nº 3364/84 - Sol. aut. del periodista José Ma. Rodríguez Martínez (1/1)	Sr. Antecedentes
8401162	" "	1133	1640	Dirección Nal. de Migración	Exp. 1869/84 - Sol. aut. de Susie Hilbert Toews (1/1)	Sr. Antecedentes
8401163	" "	1122 a/c 1147	1640	Secretaría /JIO	T.I. Nº 49/84 - Adj. B.M.D.N. Nros 8014/16/17/18 y B.R.M.DN. Nros 2278/79	Coron. Jefes y Oficiales
8401164	" "	—	1725	1ra. Sub Jefatura	Memorandum S/N. Ref. a la llegada del Servicio de Inteligencia de la República Federal de Alemania 3/4+84 hora 1130 (1/1)	1) Sr. Jefe Opto II 2) Archivo
8401165	" "	—	1930	Secretario Militar del Sr. Pte. Repl.	Nota S/N - Sol. aut. Ref. a Roberto Carlos Rosso Borelli (1/1)	Sr. Antecedentes
8401166	24 FEB. 1984	—	0900	Sr. Auxiliares	Solicitud de Antecedentes Nº 18/84 - Ref. a 2 personas (1/1)	Sr. Antecedentes
8401167	" "	—	1000	Jefatura de Policía de Canelones	Radio S: 487/84 Sol. aut. Ref. a Mario Cordero Quintela (1/1)	Sr. Antecedentes
8401168	" "	1167	1000	Seplacodi	Nota Nº 3233/84/D - Ref. a 9 personas (1/17)	Sr. Seplacodi
8401169	" "	1165	1010	ANCAP	P.I. Nº 012/84 (1/2)	Sr. Auxiliar
8401170	" "	1164	1010	2da. Div. del E.M.G.A.	Sol. de Información Nº 026/84 (1/1)	Sr. Auxiliar
8401171	" "	1163	1015	2da. Div. del EMG-A.	Sol. de Información Nº 024/84 (1/1)	Sr. Auxiliar
8401172	" "	1162	1015	Opto. II/EME	Solicitud de Antecedentes Nº 025/B/54/84 (1/1)	Sr. Auxiliar
8401173	" "	1161	1020	Opto. II/EME	Sol. aut. Nº 024/B/54/84 (1/2)	Sr. Auxiliar
8401174	" "	1160	1020	Opto. II/EME	Sol. aut. Nº 23/B/54/84 (1/2)	Sr. Auxiliar
8401175	" "	1157	1030	Univ. de la Rep.	Nota Nº 119/84 (Sol aut) 1/1	Sr. Auxiliar
8401176	" "	1158	1030	Univ. de la Rep.	Nota Nº 124/84 (Sol. aut) 1/1	Sr. Auxiliar
8401177	" "	1159	1030	Univ. de la Rep.	Nota Nº 130/84 (Sol. aut) 1/1	Sr. Auxiliar
8401178	" "	—	1140	D. I. e I.	Parte de Novedades Diarias Nº 54 de fecha 23/2/84 (1/3)	Sr. Biografías
8401179	" "	—	1700	2da. Div. del E.M.G.A.	Reseña Nº 50/84 - Ref. a viajes realizados por el Sr. Pte. Gral. Dr. Tomás Joaquín Bautista de Oliveira Figueiredo (1/2)	Sr. Auxiliar
8401180	" "	—	1700	D. I. I.	Parte de Novedades Diarias Nº 53 de fecha 22/2/84 (1/2)	Sr. Biografías
8401181	" "	1132	1215	M. de Agricultura y Pesca	Precios de productos e insumos agropecuarios/Enero/84 (1/20)	Sr. Analistas
8401182	" "	—	1215	Prensa "El País"	Artículo del 24/2/84 - Cap. Tupamaro en Venezuela - Luis Ma. Martínez Pérez (1/1)	Sr. Biografías
8401183	" "	—	1220	Secretaría /SI	Orden de Servicio Nº 08/84 y ampliación de la misma Orden (1/4)	Cuadro de Orden
8401184	" "	1129	1230	Servicio de Retiros y Pensiones Militares	Oficio Nº 7/S.I/84 - Adj. Certificado de Supervivencia Nº 1 Sr. Hugo Alcides Acosta y Lara (1/4)	Sr. Biografías

SAÍDA

Fecha	Proceso	Fecha	Se corresponde	Destino	Nº	Proceso	Observaciones	Fecha	A
23/830 FEB	Sdo. Hontal	24/2/84	Memo (A) Nº 298/84	D-2 Sede IDE	764	Queda			
23/630 FEB 84	Sdo Roldán								
07 13:50 Mar.	Sdo Lourdes	3/4/84	Nº 103-104/82			devuelto	devuelto de exprofeso - el 7/4/84	9-4-84	
24/1030 FEB 84 →	Sdo Rodrigo	23/2/84	Fotocopia	Sefe opto. I	—	—		29/2/84	Sa
27/3000 MZ	Sdo Sosa							29/2/84	
	Sdo Angel							29/2/84	
23/630 FEB 84	Sdo. Roldán								
24/1000 FEB	Gfto. NIZ	24/2/84	Memo (A) Nº 296/84	INAC	763	queda			
		24/2/84	Memo (A) Nº 298/84	Sta Sal Sec Salud A	761				
		29/2/84	Memo (A) Nº 299/84	A Sal Ocupacional	762		1/2/84. devuelto.		
23/640 FEB	Sdo. Hontal	8/3/84	Nº 112/84	Dpto H/SUD	—	—			
23/810 FEB	Sdo Hontal								
24/0810 FEB 84	Gfto. NIZ	24/2/84	Memo (A) Nº 300/84	Secretario Adjunto del Sr. Pte.	Nº 758	Queda			
24/1000 FEB	Gfto. NIZ	25/2/84	Contestado verbalmente	C/A. (Gfto NIZ)					
24/1000 FEB		24/2/84	C.C. 89/84 (cede 20/SCD) S/A	Hosp de Medio - S. P Candelas					
24/1200 FEB	Sdo Fabaltyn	29/2/84	Recibo A) 302/84 (Todas)	Sustituye a opto. Nº 3/D.I.I.	P31	Queda			
24/1000 FEB		25/2/84	Pol. No. 24/84		765	Queda	3/3/84 lo DII contesta por Memo 588/84	7/3/84	
24/1000 FEB	Sdo Fabaltyn	25/2/84	Memo (A) Nº 303/84	ANCEP	776	Queda			
24/1000 FEB		25/2/84	Memo (A) Nº 304/84	2da. Div. EMGA	774	Queda			
24/1000 FEB		25/2/84	Memo (A) Nº 305/84	2da. Div. E.M.G.A	775				
24/1000 FEB		25/2/84	Memo (A) Nº 306/84	Opto II/EMC	772				
24/1000 FEB		25/2/84	Memo (A) Nº 307/84	Opto. II/EMC	771			25/2/84	Sa
24/1000 FEB		25/2/84	Memo (A) Nº 308/84	EMC	773				
24/1000 FEB		25/2/84	Memo (A) Nº 309/84	Dpto. Ref.	769				
24/1000 FEB		25/2/84	Memo (A) Nº 310/84	Dpto. Ref.	770				
24/1000 FEB		25/2/84	Memo (A) Nº 311/84	Dpto. Ref.	768	Queda	7/3/84 Devuelto por Nro 141/84	9-3-84	
24/200 FEB 84	Sdo Campos	24/2/84	3 Fotocopias	Sec. Auxiliares	24/1000 FEB	Sdo Roldán		9-3-84	Sa
24/1000 MZ	Sdo Roldán								
24/210 FEB 84	Sdo Campos	24/2/84	3 fotocopias	Sec. Auxiliares	24/1000 MZ	Sdo Roldán		2/3/84	Sdo
24/1000 FEB	Sdo Roldán								
25/0915 FEB	Sdo Estefanía	25/2/84	Fotocopia	Sec. Auxiliares	251030 FEB	Sdo Catalina		29/2/84	Sdo
24/1220 FEB 84	Sdo. Teresa							14/3/84 Devuelto	
								29/2/84	Sdo

Nº	Recibido	Nº ent. Secret.	Hora Ent.	Procedencia	Asunto	Pase a Despacho
401185	24 FEB. 1984	—	1245	Dpto. III (DOE) SID	2) Memorandum Nº 116/84 - Ref. a Diego Richard Carabal (1/1)	Lic. Biografico
401186	" "	—	1245	Dpto. III (DOE) S.I.D	2) Memorandum Nº 115/84 - Ref. al Caso Celiberti (Amplia Mem. 108/84) (1/2)	Lic. Biografico
401187	" " "	-	1300	Consulado de Chile - Buenos Aires Recibido el 24/2/84 a las 9 hs.	Decreto del 23/2/84 Ref.: Declara extinto proceso fuerzas uruguayas detenidas en Bs As (1/5)	Lic. Biografico
401188	" " "	1142	1350	Secretaría (SID) IP	TIN 30/84 ANV OCGG Nº 84 71 (1/1)	Comunicese
401189	" " "	1144	1400	Consulado de EE - Venezuela	Pedido Nº 429 A-C Ref: Fuerte de "Tupamaro" en la carcel de Venezuela" (1/1)	Lic. Biografico
401190	" " "	—	1400	Consulado de EE - Buenos Aires	Certificados Ref. Pasaporte extendidos o Anulados (1/1)	Lic. Archivo
401191	" " "	—	1930	Dpto Nº 3 de la DSII	CHCB Nº 20/84 (Dpto Mdeo-Loc 130) (F) de Juanito Antonio Silva SILVAS (1/2)	Lic CHC
401192	" "	—	1435	Dpto Nº 3 de la DSII	CHCB Nº 091/84 (Dpto Mdeo.-) (F) de Mario del Rosario BARRIOS COSTA (1/3)	Lic CHC
401193	" "	—	1437	Dpto Nº 3 de la DSII	CHCB Nº 102/83 (Dpto Treinta y Tres) (F) de Diego COIMBRA ALHOYDA (1/3)	Lic CHC
401194	" " "	—	1440	D. Personal -	Resolucion Nº 61.857 BYDN reservado 27-79 Ref. Retiro Teniente (S.R.) Hugo H. DE VARELA (1/1)	Lic Bio
401195	" "	1171	1500	D.I.N.A.R.P.	Certificados de Antecedentes Nº 6/84 Ref. 4 personas (1/4)	Lic - Antecedentes
401196	" "	1172	1503	D.I.N.A.R.P.	Certificados de Antecedentes Nº 9/84 Ref. 2 personas (1/1)	Lic. Antecedentes
401197	" "	1173	1509	C.B.S.B.T.S.	N300 Nº 3/0[illegible]/84 Ref. DNU de personas (1/28)	Lic. Antecedentes
401198	" " "	1174	1545	C-2/BSTMCO	PI Nº 023/84 (1/44)	Lic. Antecedentes
401199	" " "	1176	1547	C-2/BSTMCO	PI Nº 025/84 (1/2)	Lic. Antecedentes
401200	" " "	1177	1550	C-2/BSTMCO	PI Nº 026/84 (1/3)	Lic. Antecedentes
401201	" " "	1178	1553	C-2/BSTMCO	PI Nº 027/84 (1/2)	Lic. Antecedentes
401202	" " "	1179	1555	C-2/BSTMCO	PI Nº 028/84 (1/2)	Lic. Antecedentes
401203	" " "	1180	1600	C-2/BSTMCO	PI Nº 029/84 (1/2)	Lic. Antecedentes
401204	" " "	1181	1600	C-2/BSTMCO	PI Nº 030/84 (1/2)	Lic. Antecedentes
401205	" " "	1182	1610	C-2/BSTMCO	PI Nº 032/84 (1/2)	Lic. Antecedentes
401206	" " "	1183	1613	C-2/BSTMCO	PI Nº 032/84 (1/2)	Lic. Antecedentes
401207	" " "	1185	1615	C-2/BSTMCO	PI Nº 034/84 (1/5)	Lic. Antecedentes
401208	" " "	1186	1617	C-2/BSTMCO	PI Nº 035/84 (1/4)	Lic. Antecedentes
401209	" " "	1187	1620	C-2/BSTMCO	PI Nº 036/84 (1/2)	Lic. Antecedentes
401210	" " "	1188	1623	C-2/BSTMCO	PI Nº 037/84 (1/2)	Lic. Antecedentes
401211	" " "	1189	1623	EMGFA (INT)	Solicitud de Antecedentes Nº 009/84 (1/6)	Lic. Antecedentes
401212	" " "	1190	1625	C.E.S.	Oficio Nº 38[illegible]/1984 (F) Ref. (1/2)	Lic - Antecedentes
401213	" " "	1191	1625	Oficio Gob. Tribunal S.A.P.F.	Oficio Nº 8/SI/84 (F) Ref. (1/1)	Lic. Antecedentes
401214	" " "	1150	1705	D.S.D. II (Int) (1/1)	PEI (.) Nº 125/30/84 Ref. Autorización para mayor de estero [illegible] (1/1)	Lic. Biografico
401215	" " "	1151	1717	D.S.D. II (Int) (1/1)	PEI (.) Nº 126/28/84 Ref. Acta encontrado en Solar [illegible] (1/2)	Lic. Antecedentes
401216	" " "	1152	1725	D.S.D. II (Int) (1/1)	PEI (.) Nº 127/30/84 Ref. Pamfleto encontrado en Solar de la C. Popular Recibido (1/3)	Lic. Antecedentes

N°		SALIDA					OBSERVACIONES	ENTRADA	
RECIBO	PROCESO	FECHA	DE CONFORMIDAD	DESTINO	N° FAC	PROCESO		RECIBO	
274200 FEB	Sdo Partes	24/2/84	Copia	Sec. Analistas	241400 FEB	Sanciones		29/2/84	
241600 FEB	in	24/2/84	Copia	Sec. Analistas				29-3-84	
241400 FEB	Sdo Cg	24/2/84	TI N° 443/84	Dpto II/SDD	—	—		29/2/84	
242000 FEB	Sdo Partes	24/2/84	Fotocopia	Sec. Analistas	251030 FEB	Sdo Contingencias		29/2/84	
241438 DB	Sdo Conferencias							27/2/84	
250800 FEB	Sr. Calle.							16-3-84	
270840 FEB	Sfio. N12							16-3-84	
		23/2/84	Memo (A) N° 313/84	D.I.N.A.R.P.	899	Sanz		16-3-84	
		24/2/84	Memo (A) N° 314/84	D.I.N.A.R.P.	900	Sanz			
280845 FEB	Sfio. N12	01/3/84	Memo (A) N° 315/84	C.E.S.B. y Suplicios	959	Marcelo.			
		1/3/84	Memo (A) N° 316/84	C-2/ESMACO	961	Sanz			
270840 FEB	Sfio. N12	28/2/84	Memo (A) N° 317/84	C-2/ESMACO	902	Sanz			
		29/2/84	Memo (A) N° 318/84	C-2/ESMACO	935	Sanz			
280845 FEB	Sfio. N12	29/2/84	Memo (A) N° 319/84	C-2/ESMACO	936	Sanz		29/2/84	
		29/2/84	Memo (A) N° 320/84	C-2/ESMACO	932	Sanz			
270840 FEB	Sfio. N12	28/2/84	Memo (A) N° 321/84	C-2/ESMACO	903	Sanz			
280845 FEB	Sfio. N12	29/2/84	Memo (A) N° 322/84	C-2/ESMACO	934	Sanz			
		27/2/84	Memo (A) N° 323/84	C-2/ESMACO	933	Sanz		2/3/84	
		28/2/84	Memo (A) N° 324/84	C-2/ESMACO	906	Sanz			
270840 FEB	Sfio. N12	1/3/84	Memo (A) N° 325/84	C-2/ESMACO	964	Sanz		2/3/84	
		29/2/84	Memo (A) N° 326/84	C-2/ESMACO	904	Sanz			
		29/2/84	Memo (A) N° 327/84	C-2/ESMACO	937	Sanz			
		1/3/84	Memo (A) N° 328/84	C-2/ESMACO	962	Sanz		2/3/84	
		29/2/84	Memo (A) N° 329/84	C.M.G.F.A.	901	Sanz			
280845 FEB	Sfio. N12	1/3/84	Memo (A) N° 330/84	C.C.P.	990	Sanz	c/c/ Sandwell por 9.022,84	3-3-84	
270840 FEB	Sfio. N12	29/2/84	Memo (A) N° 331/84	S.R.P.M.	898	Sanz			
		29/2/84	Fotocopias	1) Analistas 2) Sanz	1) 251030 FEB	Sdo Contingencias		29/2/84	
251030 FEB	Sdo Contingencias				2) 250515 FEB	Sdo. Comp.			

Nº	Recibo	Ment Sacm	Hora Ent	Procedencia	Asunto	Pase / Destino
E40122	24 FEB. 1984	1153	1729	Dpto II (Inf) / EME	PEI (1) Nº 128/3/84 Ref: Pesquisa en Delegación de Embajador Checoslovaco	(1/1) Lic. Anal
E40123	" "	—	1733	Dpto I / SID - El Diario	Recorte del 22/2/84 Ref: Grupo Bolivia buscando vuelos con escalas	(1/1) Lic. Geo
E40124	" "	—	1735	Dpto I / SID - El Dia	Recorte del 23/2/84 Ref: Viaje a Nicaragua de Sr. José Pedro Zorrilla	(1/1) Lic. Geo
E40125	" "	—	1737	Dpto I / SID - El Diario	Recorte del 22/2/84 Ref: Declaraciones de Benito Ortiz, Carlos Pereyra	(1/1) Lic. Geo
E40126	" "	/	1738	Dpto I / SID - El Diario	Recorte del 22/2/84 ref: Pacheco Areco, jefe de enlace tiene 4000 desaparecidos	(1/1) Lic. Geo
E40127	" "	—	1750	Dpto I / SID - El Diario	Recorte del 20/2/84 ref: definieron el contacto durante casamiento secuestro	Asunto Lic.
E40128	" "	—	1750	Dpto I / SID - El Diario	Recorte del 21/2/84 Ref: Escuela arquitectura Ernesto Castro	(1/1) Asunto Lic.
E40129	" "	—	1755	Dpto I / SID - El Diario	Recorte del 21/2/84 ref: Chamorro declara la semana próximo	(1/1) Asunto Lic.
E40130	" "	—	1757	Dpto I / SID - El Dia	Recorte del 22/2/84 ref: Causa no tendrá fisuras de "Montes"	(1/1) Fecha Lic.
E40131	" "	—	1800	Dpto I / SID - El Diario	Recorte del 24/2/84 Ref: Causa recibirá tres objetivos	(1/1) Fecha Lic.
E40132	" "	—	1800	Dpto I / SID - El Dia	Recorte del 23/2/84 Ref: Juicio campo Feld para el dueño de la Iglesia "Hoy"	Fecha Lic.
E40133	" "	1183	1815	1 P. Landaburu	OF Nº 2014/P-3/84 Ref: Asunto Caubio de Lot en CNCP de Hegomonzón esq calle	(1/3) Lic. Recurso
E40134	" "	—	1840	1 PM/do - DII	Memorandum Nº 024/84 Ref: Detenidos en la Administración pública	(1/) Lic. Analista
E40135	" "	—	1843	1 PM/do - DII	Memorandum Nº 026/84 - Ref: Detenidos de Nelson Fermín Delgado	(1/3) Lic. Biografía
E40136	" "	—	1845	1 PM/do - DII	Memorandum Nº 022/84 - Ref: Juan Pablo Chao de CUTCSA	(1/2) Lic. Analista
E40137	" "	—	1847	1 PM/do - DII	Memorandum Nº 029/84 Ref: Declaraciones del Director del P Nacional	(1/6) Lic. Analista
E40138	" "	—	1855	1 PM/do - DII	Memorandum Nº 023/84 Ref: Funcionamiento Instituto de Estudios Legales y Sociales del Uruguay (corriente Aguilar Zavala)	Lic. Biog
E40139	" "	—	1900	Dpto III / SID - DIV	Fallo de Directores Reunión Nº 055/84 del 24/2/84	(1/5) Lic.
E40140	" "	—	805	Dpto III (Pol) / SID	Decreto de autoridad Nº 089/84 Ref: Jorge J. Hontou	(1/) Lic. Antecedentes
E40141	" "	1155	1909	2da Div EMGFA	Resumen de Información Nº 049/84 Ref: Reimpresión de la FF.AA. de 6800	(1/4) Lic. Anal
E40142	25 FEB. 1984	1175	0745	C-2 / EMACO	P.I. Nº: 024/84 (1/2)	Lic. Antecedentes
E40143	" "	1184	0920	C-2 / EMACO	P.I. Nº: 33/84 (1/4)	Lic. Antecedentes
E40144	" "	—	0930	S.P.M. Dpto. Nº 2 / D.I.I	Memorandum Reservado Nº: 016/84 - Información sobre organización e infiltración de Trabajadores (PIT) del Plenario Intersindical	(1/39) Lic. Biografía
E40145	" "	—	0930	J.P.M. D.I.I (se anulo por Ultimo envío)	Memorandum Secreto Nº: 159/83 - Ref. a dirigentes sindicales extranjeros en Uruguay	(1/23) Lic. Biografía
E40146	" "	—	1000	S.P.M. - D.I.E.I	Reforma de Información Nº: 30/84 - (Novedades vertidas entre las 0600 hs. del día de ayer y las 0600 hs. del día de la fecha de pedido 151/2/84)	(1/1) Lic. Analista
E40147	" "	—	1200	Prensa "Mundo Color"	Artículo del 23/2/84 - Denuncia de Adrián Celiberti y Universo de Rodríguez Diaz. Cuatro se presentaron en el Consulado Penal de los Teatros	(1/1) Lic. Biografía
E40148	27 FEB. 1984	—	1015	Dpto. III / SID	T.C. 272/84 - Telex desde Ginebra - Sol. aut. de Victoriano Gonzalez Camargo	(1/3) Lic. Antecedentes
E40149	" "	—	1030	3ra Jefatura Defensa	Sol. aut S/D del 27/2/84 - Sol. aut. de Susana Asteciano y Washington Mayer	—
E40150	" "	—	1045	Dpto I / SID	se deja sin efecto la reservación de Dris Adrián para el arquez en Brasil	(1/3) 1) Lic. Información 2) Lic. Reproducción
E40151	" "	1194	1100	Dpto II del EME	PEI 014/84 - Adjunta una grabación escuchada en Radio Carve - Ref. a "Programa para Uruguay"	(1/2) Lic. Analista
E40152	" "	—	1103	Dpto III / SID	Memorandum Nº 112/84 - Ref. actividades de FUCVAM (Federación unificadora de Cooperativas de Vivienda por ayuda mutua)	(1/17) Lic. Analista
E40153	" "	1197	1120	Ref. Policía de Colonia	Oficio Nº 101/84 - Adj. PEI Nº 6/84 Ref. al funcionamiento de un Comité Base del F.N. en la ciudad Bs. As.	(1/3) Lic. Antecedentes

Ingresso	Ufficio	Uscita	Ufficio	Protocollo	Oggetto	Ingresso	Ufficio	Motivazione	Uscita	Ufficio
251030 FEB	Sb 2da Lodigiana									
271300 FEB	Sub Lavori								28/2/84	
271300 FEB	Sub Lavori								28/2/84	
281645 FEB	Sub Lavori Sub Restyf								2/3/84	
241 [illegible]	Sub Portineria								28/2/84	
									5-7-84	
									5-7-84	
									5-7-84	
270840 FEB	Sub Fabellini	2/3/84		Segn. Nº 062/D.5/84	Delega CGIL Lavello				2-4-84	
251030 FEB	Sub 2da Lodigiana	2/2/84		Fotocopia	Copia di CMCP (Ric. Trauma)	250920 FEB	Sub Fabellini			
091630 Mar	Sub 2da Lodigiana	2/2/84		Fotocopia N. 101/84 (WFA)	Lic. Qualità	251030 FEB	Sub 2da Lodigiana	3/2/84 Denuncia Decreto	16-3-84	
251030 FEB	Sub 2da Lodigiana									
271300 FEB	Sub Lavori	25/2/84		Fotocopia	Lic. Qualità	251030 FEB	Sub 2da Lodigiana	CE Decreto (copias)	29/2/84	
Sub Restyf		24/2/84		3 Fotocopias	Lic. Qualità				9-3-84	
270840 FEB	Ufficio NIP	28/2/84		Denuncia (a) No. 332/84	Copia. III / SSD	281010 FEB	Sub 1º S. Franco			
251030 FEB	Sub 2da Lodigiana									
	Ufficio NIP	1/3/84		Denuncia (a) N. 333/84	C-2/ESTERO.	R63	Reg			
270840 FEB		29/2/84		Denuncia (a) Nº 334/84	C-2/ESTERO.	R25	Arezzo			
087 STRADA 271300 FEB	Sub Lavori	15/2/84		Fotocopia	Lic. Qualità	251030 FEB	Sub 2da Lodigiana		20/3/84	
	Sub Restyf.	25/2/84		Fotocopia	Lic. Qualità				29/2/84	
251030 FEB 84	Sb 2da Lodigiana									
07.13.30 Mar	Sub. La Lic Foto								12-3-84	
271015 FEB	Ufficio NIP	28/2/84		Denuncia (a) N: 336/84	Copia. VII / SSD	281010 FEB	Sub 1º S. Franco			
		27/2/84		Denuncia (a) Nº 335/84	3er - Sub / Astor S.C.O.	271040 FEB	Esp. di Filippo			
271840 FEB	Sede Centrale				perfecto					
271210 FEB	Ufficio Corrispondenza	27/2/84		Circular No. 03/84	75 ejemplares segun distribucion	787085?	Reg	1/4/84 Leg. Pratica assegnata dal S.P. Nro 3400/84 per errore 6/4/84 - Ufficio No. 315/84 - Denuncia restituita.		
271210 FEB	Sub [illegible]	27/2/84		Fotocopias (anillas 1-3-13, 14)	Lic. Biografico		Sub Amy	8401259 - 840B67	26-3-84	

Nº	FECHA	Nº ENT SECCIÓN	HORA ENT	PROCEDENCIA	ASUNTO	PA DES
8401249	27 FEB. 1984	1205	1130	J.P.M. D.I.e I.	Memorandum Secreto Nº 032/84 - Ref. a marcha de mujeres por la Avda. 18 de Julio para el día 8/MAR/84 (1/1)	Biográfico
8401250	" "	1196	1145	Jef. Policía de Colonia	Oficio Nº 94/84 - Adj. PEI 05/84 - Ref. a la formación de la Asociación Laboral del Personal del Establecimiento Colonia S.A. (1/6)	Sec. Bio
8401251	" "	-	1200	JPM. D.I.e I.	Memorandum Reservado del 27/2/84 - Ref. a Movilización de FUCUAM (1/2)	Sec. Biográfico
8401252	" " "	-	1415	Sec. Análisis/SID	Solicitud de Antecedentes Nº 15/84 Ref. de VALLESTER (1/1)	Sec. Antec
8401253	" " "	-	1430	Dpto IV (AC)/SID	T.I. Nº 72/P/84 Solicitud de Antecedentes Ref. Delio M. ALUBEIRO (1/2)	Sec. antec
8401254	" " "	1204	1430	C.N.E.F.	Oficio Nº 1/84 Sol. Ant. (1/2)	Sec. antecedentes
8401255	" " "	1203	1437	C.N.E.F.	Oficio Nº 2/84 Sol. Ant. (1/2)	Sec. antecedentes
8401256	" " "	1202	1437	C.N.E.F.	Oficio Nº 3/84 Sol. Ant. (1/2)	Sec. antecedentes
8401257	" " "	1201	1439	C.N.E.F.	Oficio Nº 4/84 Sol. Ant. (1/2)	Sec. antecedentes
8401258	" " "	-	1450	D.I.I.	Parte de Novedades Diarias Nº 057/84 del 26/2/84 (1/4)	Sec. Cam
8401259	" " "	-	1453	Dpto III (POE)/SID	Memorandum Nº 118/84 Amplia Memo 117/84 Ref. Actividades de FUCUAM (1/2)	Sec. Ant
8401260	" " "	-	1600	Secretario/SID/A	T.I. Nº 051/84 Ref. Escalafón de Jefes y Capitanes de Ferrocarril (1/1)	Carrera
8401261	" " "	-	1600	Sec. Análisis/SID	Memorandum Nº 10/84 Ref. Repercusiones de la detención de Aníbal GORDON (1/4)	Sec. Arch
8401262	" " "	1228	1610	Brigada de Ing. Nº 1	Oficio Nº 206/S-2/84 Sol. Ant. aspirantes a Ingreso (1/2)	Sec. Antec
8401263	" " "	1243	1613	Dpto II (Inf.)/EME	Solicitud de Antecedentes Nº 030/B/SM/84 (1/1)	Sec. Antec
8401264	" " "	1244	1615	Dpto II (Inf.)/EME	Solicitud de Antecedentes Nº 029/B/SM/84 (1/1)	Sec. Antec
8401265	" " "	1245	1617	Dpto II (Inf.)/EME	Solicitud de Antecedentes Nº 028/B/SM/84 (1/1)	Sec. Antec
8401266	" " "	1246	1620	Dpto II (Inf.)/EME	Solicitud de Antecedentes Nº 027/B/SM/84 (1/1)	Sec. Antec
8401267	" "	1247	1625	Dpto II (Inf.)/EME	Solicitud de Antecedentes Nº 026/B/SM/84 (1/1)	Sec. Antec
8401268	" " "	1251	1635	J.P. Colonia	Q. Nº 65/C/84 Ref. Abraham Alfredo BERMUDEZ BUELA (1/21)	Sec. Recursos
8401269	" " "	1252	1645	J.P. Colonia	Q. Nº 44/C/84 Ref. Aracelio Raquel DELGADO QUINTANA (1/28)	Sec. Recursos
8401270	" " "	1266	1650	U.T.U.	Nota Nº 25/84 Sol. Ant. (1/1)	Sec. antecedentes
8401271	" " "	1265	1657	U.T.U.	Nota Nº 28/84 Sol. Ant. (1/1)	Sec. antecedentes
8401272	" "	1264	1700	U.T.U.	Nota Nº 31/84 Sol. Ant. (1/60)	Sec. Antec
8401273	" " "	1263	1707	U.T.U.	Nota Nº 64/84 Sol. Ant. (1/1)	Sec. antecedentes
8401274	" " "	1262	1709	U.T.U.	Nota Nº 54/84 Sol. Ant. (1/35)	Sec. Antec
8401275	" "	1261	1715	U.T.U.	Nota Nº 44/84 Sol. Ant. (1/4)	Sec. Antec
8401276	" " "	-	1730	Dpto I/SID - EL DIARIO	Recorte del 23/2/84 Ref. Narcotraficante: Hector E. de León de los Santos (1/1)	Sec. Biogr
8401277	" " "	-	1735	Dpto I/SID - Informe S. Acción	Informe Nº 4/153 Ref. Propietario de moto que arrojó panfleto en la vía pública (1/1)	Sec. Biogr
8401278	" " "	-	1739	Dpto I/SID - LA MAÑANA	Recorte del 25/2/84 Ref. Declaraciones del hijo del Ex-diplomático Hector H. SOCA (1/1)	Asunt
8401279	" " "	-	1743	Dpto I/SID - ULTIMAS NOTICIAS	Recorte del 25/2/84 Ref. NO presentaron pruebas 8 organizaciones de derechos humanos (1/1)	Asunt
8401280	" " "	-	1820	Sec. Análisis/SID	Solicitud de Antecedentes Nº 16/84 Ref. 7 personas (1/1)	Sec. Antec

A: FECHA	A: RECIBE	SALIDA: FECHA	SALIDA: SE CONFECCIONO	SALIDA: DESTINO	SALIDA: FECHA	SALIDA: RECIBE	REFERENCIA	FECHA	B
28/6/0023	Sdo Nuñez	17/2/84	Copia	Sec. Analistas	27/2/40 FEB	Sdo Pistelli		2/3/84	S
0/1300 MAR	Sdo Zanon	27/2/84	copia	Sec. Analistas				9-3-84	J
13/6/0023	Sdo Ruiz	27/2/84	Fotoc.	Sec. Analistas				24-3-84	L
		1/3/84	se contesto personalmente s/n (sol Sdo. Rios)		s/no. 012.				
		2/3/84	Nota conf. Numo por S/A	Dpto. III/SID	0134 5 MAR	Sdo Amaral			
	Hjo. N12	2/3/84	Numo (A) No. 339/84	C.N.E.F.	989	Ruiz			
280845 FEB		2/3/84	Numo (A) No. 340/84	C.N.E.F.	975	Anlo			
		2/3/84	Numo (A) N° 341/84	C.N.E.F.	976				
		2/3/84	Numo (A) N° 342/84	C N E F	1002	Anlo			
27/6/0023	Sdo. Ruiz	27/2/84	3 fotocopias	Sec Analista	27/6/0023	Sdo Diaz.			
27/6/0023	Sdo Diaz.						1840/247-840/367		
27/6/0023								17/2/84 Boletin	
		27/2/84	Fotocopia	Hjo Dpto. II	—	—	—	29/2/84	S
	Sdo Montiel	1/3/84	Numo (A) No. 343/84	Brig. de Inf. No. 1	973	Anlo			
1000		2/3/84	Numo (A) N° 344/84	Dpto II/SIE	1010	Anlo			
		1/3/84	Numo (A) N° 345/84	Dpto II/SIE					
		2/3/84	Numo (A) N° 346/84	Dpto II/SIE	954	Anlo			
		2/3/84	Numo (A) N° 347/84	Dpto II/SIE	1011	Anlo			
		1/3/84	Numo (A) N° 348/84	Dpto II/EME	965	Ruiz			
280845 FEB	Sdo. Rodriguez	2/3/84	EXP. No. 044/84	V. P. Colonia	994	Ruiz	4/4/84 Zda Inst. - (Sdo. Rodriguez) NOTIF. - Ia Inst. al "C" yelmo	3/3/84	S
		2/3/84	EXP N° 045/84	Dpto II				Sdo-3-84	L
		1/3/84	Numo (A) N° 349/84	U.T.V.	974	Anlo			
28/6/0023	Sdo Montiel	2/3/84	Numo (A) N° 350/84	U T V	1003	Anlo			
		2/3/84	Numo (A) N° 351/84	U.T.V.	991	Ruiz	23/3/84 Decreto por Sdo N° 67/84	2/3/84	S
28/6/0023	Sdo Montiel	2/3/84	Numo (A) N° 352/84	U T V	1004	Anlo			
		1/3/84	Numo (A) N° 353/84	U T V.	966	Anlo			
		2/3/84	Numo (A) N° 354/84	U.T.V.	992	Ruiz	23/3/84 Decreto por Sdo 67/84	2/3/84	Sdo
	Sdo Anlo 5/3/84 Sdo Zanon							2/3/84	Sdo
27/6/0023	Sdo. Anlo							5-7-84	
28/6/0023	Sdo Montiel	2/3/84	Numo (A) N° 355/84	Sec. Analistas	020780 MAR	Sdo Diaz		5-7-84	

Nº	FECHA	Nº ENT SECRT	HORA ENT	PROCEDENCIA	ASUNTO	PASE A / DESTINO
8401281	27 FEB. 1984	—	1845	Dpto III (POE) | SID	Memorandum Nº 120/84 Ref: caso de Juan Alberto (1/3)	Lee. Biopsia
8401282	〃 〃	—	1850	Dpto III (POE) | SID	Memorandum Nº 119/84 Ref: Visita Presidente de la Rep. a Brasil (1/3)	Lee. Biopsia
8401283	28 FEB. 1984	—	0150	D. I e I	Parte de novedades diarias Nº 058/84 de fecha 27/2/84 (1/4)	—
8401284	〃 〃	—	1110	1er Sub. Obor | SID	Sol. cert. s/n. Ref. a Juan Fernando Perez y Juan Carlos Fernando Perez	—
8401285	〃 〃	—	1100	3er Sub | Obor | SID	Sol. cert. s/n Ref. a. Raul Perez Bertelli	—
8401286	〃 〃	1236	1100	Dpto III | EME	PEI (I) 130/84. Adj. PEI 01/84 Ref. a cadete Ricardo Ribeiro - Ref. a hecho en vía pública del que fuera participe cadete en el Dpto. Colonia (1/3)	Lee. Biop
8401287	〃 〃	1238	1100	Dpto II del EME	PEI (I) Nº 135/84 Ref. a formación del Mov. Unificador de Sindicatos Independientes (MUSI) con objetivos terroristas (1/2)	Lee. Biop
8401288	〃 〃	1237	1100	Dpto II del EME	PEI (I) Nº 136/84 - Ref. a Romero Apolo Durand Delmas (delegado del MUSI (1/11)	Lee. Biop
8401289	〃 〃	1239	1100	Dpto II | EME	PEI (I) 085/84 - Se adjunta artículo de "Solicitado" publicado en el Telégrafo (Montevideo) del 17/1/84 pag 4 (1/2)	Biop
8401290	〃 〃	1232	1100	Dpto II | EMC	PEI (I) 129/84 - Adj. informe del Alf (Méd) Juan A. Varela de la E.A.S. Ref. a hecho ocurridos en el Sanatorio Psicológico 8 de octubre el 18/1/84 (1/8)	Lee. Biop
8401291	〃 〃	1267	1110	J.P.M. D. I e I	Memorandums Varela Nº 113/83. 126/83 (Mov. Juveniles) (semana del Estudiante A.S.C.E.P.) Memo Reservado 140/83. (1/34)	Biopsia
8401292	〃 〃	—	1120	D. I e I	Folleto titulado "la lucha contra la dictadura y la salida política" adjunto al parte diario del 18/EME/84 (1/13)	De. Ca
8401293	〃 〃	—	1120	Dpto III | SID	Memorandum 121/84 - (Amplía Memo 67/84) Ref. agencia de noticias Prensur en Porto Alegre (1/2)	Lee. Biop
8401294	〃 〃	—	1130	J.P.M.	Estado de situación XXXVII del 20/2/84 al 27/2/84 (1/16)	Lee. Biop
8401295	〃 〃	—	1150	J.P.M. D. I e I	Memorandum Reservado del 28/2/84 - Ref. a Marcha por "Amnistía" realizada el 27/2/84 por C. Gral 18 de Julio (1/2)	Lee. Biop
8401296	〃 〃	1233	1200	Dpto II del EME	PEI (I) Nº 134/84 Adj. PEI 18/84 del EME 2 - Ref. a contactos entre familiares y visitas a reclusos (1/5)	Lee. Biop
8401297	〃 〃	—	1200	J.P.M. D. I e I	Reseña de Información Nº 41/84 del 28/2/84 - Novedades ocurridas entre las 0600/27/2/84 y las 0600/28/2/84 (1/6)	Lee. Biop
8401298	〃 〃	1234	1220	Dpto II | EME	PEI (I) Nº 132/84 - Adj. PEI 17/84 del EMA 2 Ref. a visita realizada por el Vicealmirante Rafael Rivas Posadas (1/11)	Lee. Biop
8401299	〃 〃	1235	2230	Dpto II | EME	PEI (I) Nº 131/84 - Artículos publicados en el Boletín Prensur (15/2/84) Ref. a: Operación "Pulpo" (1/4)	Lee. Biop
8401300	〃 〃	1273	2245	Reflacado	Nota Nº 3247/84/D - Ref. a: 9 personas (1/22)	Reflacado
8401301	〃 〃	—	2100	Dpto III (POE) | SID	Memorandum Nº 123/84 Ref. Actividades de un ciudadano uruguayo "EXILADO" en Brasil (2/)	Lee. Biop
8401302	〃 〃	—	2100	Dpto III (POE) | SID	2 Memorandum Nº 122/84 Amplia Memo Nº 085/84 Ref: Actividades 18 de Julio C. MONTEVIDEO (1/2)	Lee. Biop
8401303	〃 〃	—	2110	Dpto I | SID - "AQUI"	Recorte 28/2/84 pag 4 Ref: Denuncia realizada por Enrique RODRIGUEZ LARRETA PIOMA (1/7)	Lee. Biop
8401304	〃 〃	—	2130	Dpto I | SID - "ULTIMAS NOTICIAS"	Recorte del 25/2/84. Ref: Amenaza comunista de carácter con un mensaje de contenido terrorista (1/2)	Asunto
8401305	〃 〃	—	1400	Dpto I | SID - "AQUI"	Recorte del 28/2/84 Ref: Reportaje realizado en España a Mario Benedetti (1/)	Lee. Biop
8401306	〃 〃	—	2140	Dpto I | SID - EL PAIS	Recorte del 28/2/84 Ref: "Una amplia convocatoria internacional denuncia [illegible] (1/)	Asunto
8401307	〃 〃	—	1240	Dpto I | SID - LA MAÑANA	Recorte del 28/2/84 Ref: "Afirman que dos ex Rep. Piden asilo político en Brasil" (1/)	Asunto
8401308	〃 〃	—	1500	D I I	Parte de Novedades Diarias Nº 018/84 del 15/ENE/84 (1/2)	Lee. Biop
8401309	〃 〃	—	800	D I I	Parte de Novedades Diarias Nº 059/84 del 28/FEB/84 (1/5)	Lee. Biop
8401310	〃 〃	—	1000	Dpto II (Extranjero) | SID	Libertad de Autoridades Nº 08/84 Ref: 24 personas (1/)	Lee. Biop
8401311	〃 〃	1290	1600	Dpto II (Inf) | SID	J.O/Nº 002/84 Designación de Tres oficiales para realizar el traslado de [illegible] (1/2)	Traslados
8401312	〃 〃	—	1800	Dpto III (POE) | SID	I.O Nº 276/84 Adj O/Nº 022/84 del C.G.E. Ref. Evaluación del PEI Nº 122/75 de la D.E. I (1/)	

SAÍDA

ENTRADA: FECHA	RECEBE	FECHA	SE CONFECCIONO	DESTINO	USAC	RECEBE	REFERENCIA	FECHA
07:15:30 Hrs 28/2/84	Sdo. Lara Flores Sdo. Roldán	28-2-84	1 Ejemplar	Sec. Analista	28/2/84	Sdo. Roldán		12-3-84
28/2/84	Sdo. Melo	28/2/84	3 fotocopias	Sec. Analistas	281200 FEB	Sdo. Roldán	8400369	9-3-84
—	—	28/2/84	Memo (A) N. 356/84	1en. Inst. / Otros / SED	281010 FEB	[illegible]		
—	—	28/2/84	Memo (A) N: 357/84	3 en. Inst. / Otros SED	281100 FEB		28/2/84 Denuncia	
	Sdo. Ruiz	28/2/84	Fotocopia	Sec. Analistas	281200 FEB	Sdo. Roldán		2/3/84
	Sdo. Lozada	28/2/84	Fotocopia	Sec. Analistas				9-3-84
	Sdo. Lozada	28/2/84	Fotocopia	Sec. Analistas				9-3-84
	Sdo. Lozada	28/2/84	Fotocopia	Sec. Analistas				9-3-84
	Sdo. Lozada	28/2/84	Fotocopia	Sec. Analistas				9-3-84
09 1800 Hrs 281200 FEB	Sdo. Lara Flores Sdo. Roldán	28/2/84	Fotocopia	Sec. Analistas				21-3-84
091600 MAR	Sdo. Campos	28/2/84	Fotocopia	Sec. Analistas	281200 FEB	Sdo. Roldán	8400713	13-3-84
071330 Hrs	Sdo. Ruiz	28/2/84	T.I. 177/84 (WFB) Fotocopia	Sec. Analistas			11/4/84 - Devuelto sin reproducir -	12-4-84
71000 MAR	Sdo. Lozada	28/2/84	Fotocopia	Sec. Analistas				9-3-84
281200 FEB	Sdo. Roldán						8401144	2/3/84
13 15 30 Hrs	Sdo. Ruiz	1/2/84	Fotocopia	Sec. Analistas	01170 MAR	Sdo. Arroyo		15-3-84
01 15000 MAR	Sdo. Arroyo	2/3/84	Memo (A) 358/84 (todos)	Reproducir	960	Sdo. Roldán		13-3-84
29/2/84	Sdo. Rehabilitado	2/3/84	P.S. No. 25/84	Opto. III / SED	939		8/3/84 la DII profiere Nº 686/84 contra	
291600 MAR	— Sdo. Ruiz	29/2/84	Fotocopias	Jefe Opto. I				2/3/84
13 14 30 Hrs	Sdo. Lara Flores	28/2/84	1 Ejemplar	Sec. Analistas	281200 FEB	Sdo. Roldán		24-3-84
28 0500 FEB	Sdo. Gallo.	28/2/84	Copias-4 (Ver-SED)	Carpeta Secr.	281600 MAR	Sdo. Roldán	840916	5-3-84
28 1500 MAR	Sdo. Campos.				281200 FEB	Sdo. Abdala		13/3/84
								20/3/84
281500 MAR	Sdo. Montenegro	28/2/84	Fotocopia	Triple "A"	281500 MAR	Sdo. Montenegro		
281500 MAR	Sdo. Montenegro	28/2/84	Fotocopia	Triple "A"				
2815 MAR	Sdo. Montenegro	28/2/84	3 Fotocopias	Sec. Analista	281600 MAR	Sdo. Abdala		9-3-84
281925		28/2/84	3 Fotocopias	Sec. Analista				12-3-84
291000 MAR	—	2/3/84	Memo (A) Nº 359/84	Opto. III / SED	02165 MAR	Sdo. Ruiz		
02 0800 MAR 83	Sdo. Ruiz	1/3/84	T.I. 104/84 Oficio No. 39/84	Opto. I del EM E	968	Sdo. Ruiz		3/3/84

Nº	Fecha	Hora Salida	Hora Llegada	Procedencia	Asunto
8401313	28 FEB. 1984	1200	1700	Secretaría	TIN Nº 052/84 Adj. OC68 Nros 8472, 8473 y Comunicación Nº 4
8401314	" "	—	1900	V° P° Candanedo	Radio Nº 1078/84 Sol. Aut. Nuz T/O. SWTA EMOZ (1/1)
8401315	29 FEB. 1984	1305	0830	Dpto. III EME	Sol. Aut. Nº 032/84 (1/1)
8401316	" "	1304	0830	Dpto. II/EME	Sol. Aut. Nº 031/84 (1/1)
8401317	" "	1303	0830	Dpto. II/EME	Sol. Aut. Nº 033/84 (1/2)
8401318	" "	1283	0830	P. N. N.	Sol. de Inf. No. 019/84 (1/2)
8401319	" "	1284	0835	P. N. N.	Sol. de Inf. Nº 1055/84 (1/2)
8401320	" "	1285	0835	P. N. N.	Sol. de Inf. Nº 1051/84 (1/2)
8401321	" "	1286	0835	P. N. N.	Sol. de Inf. Nº 1050/84 (1/1)
8401322	" "	1287	0840	P. N. N.	Sol. de Inf. Nº 1049/84 (1/1)
8401323	" "	1288	0840	P. N. N.	Sol. de Inf. Nº 1048/84 (1/2)
8401324	" "	1289	0840	P. N. N.	Sol. de Inf. Nº 1047/84 (1/2)
8401325	" "	1290	0845	P. N. N.	Sol. de Inf. Nº 1046/84 (1/2)
8401326	" "	1291	0845	P. N. N.	Sol. de Inf. Nº 1045/84 (1/2)
8401327	" "	1292	0845	P. N. N.	Sol. de Inf. Nº 1044/84 (1/2)
8401328	" "	1293	0845	P. N. N.	Sol. de Inf. Nº 1039/84 (1/2)
8401329	" "	1294	0850	P. N. N.	Sol. de Inf. Nº 1040/84 (1/2)
8401330	" "	1295	0850	P. N. N.	Sol. de Inf. Nº 1041/84 (1/2)
8401331	" "	1296	0850	P. N. N.	Sol. de Inf. Nº 1042/84 (1/2)
8401332	" "	1297	0850	P. N. N.	Sol. de Inf. Nº 1043/84 (1/2)
8401333	" "	1298	0850	P. N. N.	Sol. de Inf. Nº 1037/84 (1/2)
8401334	" "	1299	0855	P. N. N.	Sol. de Inf. No. 1038/84 (1/2)
8401335	" "	1300	0855	P. N. N.	Sol. de Inf. No. 1052/84 (1/2)
8401336	" "	1301	0900	P. N. N.	Sol. de Inf. Nº 1056/84 (1/2)
8401337	" "	1321	1000	N - 2	Sol. de Información Nº 040/84 - Sol. aut. del Monseñor Marcelo Mendiharat (1/1)
8401338	" "	1322	1030	E. SE. DE. WA.	Opción Nº 026/84 - (Sol. aut.) 1/2)
8401339	" "	—	1030	Sec. Auditor (He cedCarm)	Sol. aut. Nº 17/84 - Nº de Fax Dirigente Sindical Radicarne Mario (1/1)
8401340	" "	1323	1155	Se Placeado:	Nota Nº 2951/84/D Ref. a: 12 planos (1/32)
8401341	" "	—	1200	Dpto. III/SID	Memorandum 127/84 - Adj. material concerniente al sindicato de FUNSA (1/5)
8401342	" "	—	1200	Dpto. III/SID	Memorandum 126/84 - Ya se está imprimiendo en Uruguay "Compañero" P.V.P. (1/1)
8401343	" "	—	1200	Dpto. III/SID	Memorandum 125/84 - El P.V.P. se adhirió al Frente Amplio (1/1)
8401344	" "	1281	1200	Dpto. II del EME	PEI (a) Nº 157/84 - Se adjunta fotocopia de "Manifestación de Opinión" "Escuela" realizada el 27/2/84 (1/5)

PA
DEST
Comuniq
Se Sub
Se Sub
Se Sub

SAÍDAS

A: FECHA	RECEBI	FECHA	SE CONFECCIONOU	DESTINO	Nº SAÍDA	RECEBI	REFERÊNCIAS	FECHA
28/02/84 03	[illegible]	22/2/84	Of Nº 46/84	Dpto Ensino	—	—		
28/02/84 03	São Bonifácio	28/2/84	Of Nº 103/84 - Rádio V2S/84	Serviço Rádio - IP Guarulhos	—	—		
29/02/84 03		2/3/84	Memo (A) Nº 362/84	Dpto II/ENE	1009	Anto		
		3/3/84	Memo (A) Nº 363/84	Dpto. II/ENE				
		1/3/84	Memo (A) Nº 364/84	Dpto. II/ENE	922	Anto		
		2/3/84	Memo (A) Nº 365/84	DNN				
		2/3/84	Memo (A) Nº 366/84	DNN	1003			
		2/3/84	Memo (A) Nº 367/84	DNN	1006	Anto		
		2/3/84	Memo (A) Nº 368/84	DNN	1008			
		2/3/84	Memo (A) Nº 369/84	DNN	1007			
		2/3/84	Memo (A) Nº 370/84	D.N.N.	1014	Maria		
		2/3/84	Memo (A) Nº 371/84	D.N.N.	1012	Anto		
		3/3/84	Memo (A) Nº 372/84	DNN				
		2/3/84	Memo (A) Nº 373/84	DNN				
		3/3/84	Memo (A) Nº 374/84	DNN				
		2/3/84	Memo (A) Nº 376/84	P.N.N.				
		2/3/84	Memo (A) Nº 377/84	P.N.N.				
		28/2/84	Memo (A) Nº 378/84	P.N.N.				
		3/3/84	Memo (A) Nº 378/84	P.N.N.				
		2/3/84	Memo (A) Nº 380/84	P.N.N.				
		3/3/84	Memo (A) Nº 381/84	P.N.N.				
		3/3/84	Memo (A) Nº 382/84	P.N.N.				
		7/3/84	Memo (A) Nº 383/84	P.N.N.				
		7/3/84	Memo (A) Nº 384/84	P.N.N.				
29/02/84 FEB	Ofic. N.2	21/2/84	Memo (A) Nº 361/84	Ofic. Luis Ledesma - N-2	926	Mensag.		
29/02/84	Sto Bonifácio	2/3/84	Memo (A) Nº 385/84	ESCOLA	1067	Memo		
07/03/84 MAR	Sto Zebulon	2/3/84	se comunicou visualmente S/A	ao Sto. Marzachi (Sto. N17)	07/03/84 MAR 84			
29/02/84 FEB		2/3/84	Memo (A) Nº 387/84 via Portal (todos)	SOLICITOU: (Sto. Sua Vinda)	988	Eng	1/3/84 - Conf. P.I 28/84 - fls Memo Nº 718/84/DEE (NE-No. 1598) ANEXO FL 8	22/2/84
	Sto Sousa	1/3/84	Fotocópia	Sto. Analistas	01/07/03/MAR/84	Sto Diog		9-3-84

SAÍDA

A: FECHA	RECEBI	FOLHA	SE CONFECCIONOU	DESTINO	Nº FOLHAS	RECEBI	REFERÊNCIAS	FOLHA
28/000 RB	Leo Montiel	22/3/84	Ofício nº 145/84	Dpto Ensino	—	—		
28/000 RB		28/2/84	Ofício nº 103/84 - Radio VOS	Serviço Radio - Ilhas Canárias	—	—		
28/000 RB		2/3/84	Memorando Nº 362/84	Dpto II/ 8ª DE	1009	Anto		
		3/3/84	Ofício (A) Nº 363/84	Dpto. Ensino				
		1/3/84	Memorando (A) Nº 364/84	Dpto. II / EME	972	Anto		
		8/3/84	Memorando Nº 365/84	DNN				
		2/3/84	Memorando Nº 366/84	DNN	1003			
		2/3/84	Memorando Nº 367/84	DNN	1006	Anto		
	Leo Montiel	2/3/84	Memorando Nº 368/84	DNN	1008			
		2/3/84	Memorando Nº 369/84	DNN	1007			
		2/3/84	Memorando Nº 370/84	DNN	1014	Alves		
		2/3/84	Memorando Nº 371/84	D.N.N.	1012	Anto		
		3/3/84	Memorando Nº 372/84	DNN				
		2/3/84	Memorando Nº 373/84	DNN				
		2/3/84	Memorando Nº 374/84	DNN				
		2/3/84	Memorando (A) Nº 376/84	P.N.N.				
		2/3/84	Memorando (A) Nº 377/84	P.N.N.				
		3/3/84	Memorando Nº 378/84	PNN				
		7/3/84	Memorando (A) Nº 378/84	P.N.N				
		7/3/84	Memorando (B) Nº 380/84	P.N.N				
		7/3/84	Memorando (A) Nº 381/84	P.N.N.				
		7/3/84	Memorando (A) Nº 382/84	P.N.N.				
		7/3/84	Memorando (A) Nº 383/84	P.N.N.				
		7/3/84	Memorando (A) Nº 384/84	P.N.N.				
29/000 FEB	Cte N.2	29/2/84	Memorando (A) Nº 361/84	c/c Luis Ledesma - N-2	996			
29/000 FEB	Sto Montiel	2/3/84	Memorando Nº 385/84	ESTADO MAYOR del Sto. Marzachi (Hto. N13)	1067	Alves		
07000 MAR 84	Sto Zabalgoitia	2/3/84	Memorando (A) Nº 387/84 (1a Parte) (5 páginas)	SEPARADO: Separadi (Ore - una vez)	988	Eng	14/3/84 - Cont. P.I 28/84 - s/no Memo Nº 718/84/DII (NE No. 1598) ANEXO FS 8	22/2/84
29/000 FEB	Sto Montiel							
07000 MAR	Sde Sosa	1/3/84	Fotocopias	Sto - Analistas	01 07 10 MAR 84	Sto Diaz		9-3-84

Nº	FECHA	Nº INT SECRT	HORA ENT	PROCEDENCIA	A SUNDO
8401345	29 FEB. 1984	1268	14.00	J. M/do - DII	Estado de Situacion XXXVI del periodo 13/FEB al 20/FEB/84 (1/16)
8401346	" "	-	1400	Sec Audub SDD	Memorandum Nº 15/84 Ref: Repercusiones de la denuncia presentada ante los medios por [illegible] (1/5)
8401347	" "	-	1407	J. P. Lomas	Oficio Nº 046/84 comunica que a partir del 6/2/83 no se presento en esa fecha "2 U" Horacio W. [illegible] (1/6)
8401348	" "	1279	1416	Secretario (SDD)	TI Nº 54/84 RMON Nº 8019 (1/7)
8401349	" "	—	1420	Dpto I SDD - LAMADRID	Recorte del 28/2/84 Ref: Ingreso que se fugó de carcel en Bolivia de nombre Marco MINOCCHI (1/8)
8401350	" "	—	1423	Dpto I SDD - Busqueda	Recorte del 28/2/84 Pag 11 Ref: Presentan denuncia penal en F/do de secuestro en Bs As y robo (1/9)
8401351	" "	—	1425	Dpto I SDD - Busqueda	Recorte del 28/2/84 Pag. 24 Ref: Declaraciones de Luis Hector Lopez del Partido Colorado (1/10)
8401352	" "	—	1430	Dpto I SDD - Busqueda	Recorte del 28/2/84 Pag 10 Ref: Propuesta policias y religiosas del enfrentado perseguido por [illegible] (1/11)
8401353	" "	127	1450	J. P. Colonia	O/Nº 72/C/84 Ref: Hurto de Documentacion personal de la Fabrica (1/12)
8401354	" "	1234	1450	Dpto II (Inf) / SID	PEI (1) Nº 143/36/84 Ref: Manifestaciones realizadas por Palmo RIVERA o de hijo el Recluso (1/13)
8401355	" "	1229	1450	Dpto COA	PEI Nº 024/02/84 Ref: Manuel OLIVERA puesto de la reclusa Raquel DURAN, detenidos (1/14)
8401356	" "	1228	1500	COMANDO SEN A	Temas tratados / Decisiones tomadas por el comando sector EVENTO - JUNIO/83 (1/46)
8401357	" "	1227	1512	CADA	Efectos de la Evaluacion de los precios de venta al publico el 10/FEB/84 (1/17)
8401358	" "	1218	1515	CADA	Efectos de la Evaluacion de los precios a enero de 1984 (1/24)
8401359	" "	—	1519	Dpto III (AC) CSD	TI Nº 82/F/84 Fal Aut Para A ANGERONE Ingreso CSD (1/2)
8401360	" "	—	1530	Dpto Nº 3 de DII	CNCD Nº 5682 (Dpto Maldonado) (F) de Jorge VERDIERA PEDRESTRAS (1/3)
8401361	" "	—	1537	Dpto Nº 3 de DII	CNCD Nº 00/84 (Dpto M/do Sec 50) (I) de Nora Floriano OLIVIO GARCIA (1/3)
8401362	" "	—	1540	Dpto Nº 3 de DII	CNCD Nº 5534/83 (Dpto Canelones) (P) de Ramon VICENTE HERNANDEZ ITURRIOZ (1/3)
8401363	" "	1330	1630	ANCAP	PI Nº 013/84 (1/9)
8401364	" "	1331	1620	ANCAP	PI Nº 014/84 (1/10)
8401365	" "	—	1700	Sec Seccional	2da Parte (Cubos) del Memo de Informacion remitido el 22/2/84 (1/33)
8401366	" "	—	1730	Dpto III (POE) SDD	Memorandum Nº 129/84 Ref: Denuncia de Enrique RODRIGUEZ LARRETA (1/35)
8401367	" "	—	1810	Dpto III (POE) (CD)	Memorandum Nº 128/84 Anexo Nº 117, 118/84 Ref solicitudes FUCVAM (1/)
8401368	" "	—	1810	D. I. I	Parte de Novedades Anexo Nº 060/84 del 29 de febrero 1984 (1/12)
8401369	" "	—	1820	Dpto III (POE) SDD	Memorandum Nº 130/84 Anexo Telex 119/84 Ref: Visita del Presidente (1/)
8401370	" "	—	1825	Dpto III (AC) SDD	Nº 84/F/84 Ref: Se dio cuenta al personal subalterno el dia de ser ampliado [illegible]
8401371	" "	—	1840	Dpto I LAMADRID	Recorte del 29/2/84 Ref: "Entrevista secreta del defensor de campo" (1/)
8401372	" "	—	1840	Dpto I Busqueda	Recorte del 29/2/84 Pag 12 Ref: Derechos humanos gestiona en Bs As por [illegible] (1/)
8401373	1 MAR. 1984	1336	1000	M.T. y O.P.	Nota 06/4/84 - Sol. aut. de Marco Lombe Correa (1/1)
8401374	" "	1335	1000	Oficina Seguridad Nuclear - MDN	Solicitud de Audiencia 41-03/SM/84 (1/1)
8401375	" "	1340	1005	C.C.C.	Oficio N. 044/84 - Sol. aut. de Nelly Balsa de Cardona (1/2)
8401376	" "	—	1015	Prensa "Ultimas Noticias"	Articulo del 29/2/84 (Pag 15) Rehace Nelly Arancio que lo [illegible] (1/1)

A:

SAÍDA

FECHA	PROCESSO	FOLHAS	SE CONFECCIONO	DESTINO	Nº FOLHAS	RECEBEU		FOLHAS
24/10/30 MAR 84	Sfo 1º Gpo Vist							
22/	Sfo Luiz	22/2/84	Fotocópias	Sec Analistas	2 P/ 800 FB	Sfo Relator		
07 1000 MAR	Sfo. Josias							9-3-84
08/	- Sfo						1641	13-3-84
29/	Sfo	22/3/84	T. Nº 442/84	Opto III/SID	—	—		
01/	Sfo Josias							9-3-84
07/	Sfo Josias	1/3/84	Fotocópias	Sec. Analistas	2 P/ 800 FB	Sfo Relator		9-3-84
1/	Sfo							15-3-84
03/	Sfo	22/2/84	1 EXPED	Sala Apoio	29164225689	Montaigne		9-3-84
03/	Sfo	22/2/84	2 EXPEDS	Sec Analistas	2 P/ 800 FB	Sfo Relator		19-3-84
29/	Sfo	22/2/84	10 EXPEDS	Sec Analistas				13-3-84
9/	- Sfo	22/2/84	2 EXPEDS	Sec Analistas				9-3-84
12/SMAR84 →	Sfo Josias 7/3/84	22/2/84	2 EXPEDS					
2/	— Sfo Relator							
29/	Sfo Relator							
29/	— Sfo Montiel	7/3/84	Ofício Circ. Nº 387/84	Opto III/SID	2 P/ 800 FB	Sfo Barreto		16-3-84
29/	Sfo Montiel	7/3/84	Ofício Nº 388/84	ANCSP				16-3-84
29/	Sfo Montiel	7/3/84	Ofício Nº 389/84	ANCSP				16-3-84
29/	Sfo Montiel	7/3/84	Ofício Circ. Nº 387/84	Opto III/SID	2 P/ 800 FB	Sfo Barreto

Nº	FECHA	Nº ENT SECRET	HORA ENT	PROCEDENCIA	ASUNTO	PASA A
	01 MAR. 1984					
8401377		1321	1020	CX 6 - CXD 246 - CX 26 - CX 38	Programación para el mes de MARZO /84 (1/9)	Sec. Auxiliar
8401378	" "	—	1030	Prensa. "El País"	Artículo del 1/3/84 - Ref. a Vuelos H. bamónaca (declaración por lesiones en un conflicto originado por ONSA en el que resultó herido un periodista francés (1/1)	Sec. Biográfica
8401379	" "	1329	1040	Jef. Policía de Camboriú	Oficio Nº 174/84. Recurso de revocación de Angel Mario Palma Bartora (1/7)	Sec. Recep.
8401380	" "	1319	1340	P. M. E.	Consolidado PME. al 31/ENE/84 de fecha 23/2/84 (1/1)	1) Wang. 2)
8401381	" "	1314	1340	Opto. II / EME	PEI (I) Nº 142/84 - Ref. al paro del 18/I/84 (1/1)	Sec. Au
8401382	" "	1328	1345	O CO A	PEI 026/84 - Ref. al quincenario Panorama de Isla Canela, Editor Responsable (1/1)	Sec. Bio
8401383	" "	1312	1345	Dpto. II / EME	PEI (I) Nº 140/84 - Adj. panfletos titulados "F.A." y "Pa la Patria Viva" (1/5)	Sec. Auxi
8401384	" "	1313	1350	Dpto. II / EME	PEI (I) Nº 141/84 - Adj. artículo del diario Tribuna Istituto di C. Salto los días 25, 31/I/84 y 6/2/84 (1/3)	Sec. Auxi
8401385	" "	1311	1410	Dpto II (Inf) / EMO	PEI (I) Nº 139/B/SS/84 Adj. suplemento "Semanario 'I'" de LA PRENSA de Salto del 20 al 27/1/84 (1/1)	Sec
8401386	" "	1315	1415	Dpto II (Inf) / EMB	PEI (I) Nº 144/B/SS/84 Ref: Embarco de obreros clandestinos de ILDU S.A. HACIA DO (1/1)	Sec
8401387	" "	1318	1420	Dpto II (Inf) / EMB	PEI (I) Nº 133/BE/84 Ref: Detenido ingresado en ETI 12 Nº 2 Flavio S. CASTRO (1/4)	Sec
8401388	" "	1317	1420	Dpto II (Inf) / EMO	PEI (I) Nº 138/B/SS/84 Ref: Nicaragua con armados argentinos Adj. Acta de interrogatorio labrado a personal de Migraciones y Turismo	Sec
8401389	" "	1359	1550	EM 6 Es (Inf)	Solicitud de Antecedentes Nº 010/84 (1/2)	Sec. Auto
8401390	" "	1353	1553	Bu Inf Nº 6	Pedido de Informaciones Nº 05/84	Sec. Sepla
8401391	" "	1356	1552	SEPLACODI	(Voto Nº 3266/84/D Ref: Pasaporte (1/3)	Sec. Secr
8401392	" "	1358	1600	Mat 7 D A	D/Nº D6/S/84 Ref. Asunto Mayor Gustavo Nocioni (1/1)	Sec. Auto
8401393	" "	1362	1800	Oficialidad Cosena	Nota Nº 139/84 Ref. Asunto Mayor Gustavo Nocioni (1/1)	Sec. Auto
8401394	02 MAR. 1984	—	0800	Dpto. I / SID (Sec. Aut.)	Solicita aut. de Omar Rubas, Javier Trinidad y Blanca Rodríguez de Bussco (1/2)	1) Auto
8401395	" "	—	0945	Dpto. III / SID	Memorandum 132/84. A partir de 1.01/1600 hs. paralización de actividades en el Senatorio Español. y en horas de la noche (1/1)	Sec. Au
8401396	" "	—	0945	Dpto. IV / SID	T.I. Nº 034/84 (1/2) Adj. diario Oficial Nro 21666/67 de fecha 10 y 13/2/84	1) Auxiliar
8401397	" "	1368	1000	Seplacodi	Nota Nº 3280/84/D Ref. Adj. lista de Pre-Candidatos a ser contratados localmente para cumplir tareas en la 25ta.	Sec. Au
8401398	" "	—	1005	Secretaría / SID	Orden de Servicios Nº 9/84 (1/2)	Cuadro de ora
8401399	" "	1354	1020	EMR. No. 1	Oficio Nº 142/84 - altas y bajas de reclusos del 25/2/84	1) Wang 2
8401400	" "	—	1040	Dpto. II / SID	Novedades de Grabación. "Radio Praga" de fecha 20/2/84 (1/1)	Sec. Biográfica
8401401	" "	—	1040	Dpto. II / SID	Novedades de Grabación "Radio La Habana de fecha 21/2/84 (1/1)	Sec. Biográfica
8401402	" "	—	1040	Dpto. II / SID	Novedades de Grabación " Radio Nederlan de fecha 24/2/84 (1/1)	Sec. Biográfica
8401403	" "	—	1040	Dpto. II / SID	Novedades de Grabación " Radio La Habana de fecha 28/2/84 (1/1)	Sec. Bio Ho
8401404	" "	—	1050	Dpto II / SID	Novedades de Grabaciones "Radio Berlín" de fecha 28/2/84 (1/2)	Sec. Bio Ha
8401405	" "	1387	1130	A-2	P.E.I. Nº 012/84 - Adj. Nº Nros 8401406/07/08 (1/2)	Sec. Bio
8401406	" "	1387	1130	A-2	Comunicación de Presser de fecha 23/I/84 - ha comunicado a trabajar un Corresponsal Presser en (1/1) Bs. As.	Sec. Secr
8401407	" "	1387	1130	A-2	Presser de fecha 27/I/84 (1/19)	Sec. Secr
8401408	" "	1387	1130	A-2	Presser de fecha 17/2/84 (1/17)	Sec. Secr

(Siguiente)

A: FECHA	A: RECIBÓ	SALIDAS FECHA	SALIDAS SE CONFECCIONÓ	SALIDAS DESTINO	SALIDAS Nº SOL	SALIDAS RECIBÓ	REFERENCIAS	REFERENCIAS FECHA
011500MAR	Sdo. Alvarez							
09/600MAR	- Sdo Carlos	1/3/84	Foto copia Sep 050 del 84	Carpeta Hoja Membr 011200 MAR		Sdo. Alvarez		14-3-84
02 0930 MAR	Sdo Adolfo	14/3/84	Fs 043 a 045 (10-3) 84	Dele. SDD caudillo OSB - Dele. SDD caudillo				15-3-84
1280000 MAR	Sdo Luis	1/3/84	Fotocopia	Auxiliares	011700 MAR	Sdo. Alvarez		12-3-84
020900 MAR	2/3/84 - Sdo Ventura							12-3-84
011500 MAR	Sdo Alvarez							
01 800 MAR	Sdo Carlos	1/3/84	Fotocopia	Dpto. Auxiliares	011700 MAR	Sdo. Alvarez		
011500 MAR	Sdo. Alvarez							
011500 MAR	Sdo. Alvarez							
011500 MAR	Sdo. Alvarez				

Nº	FECHA	Nº ENT SECR	HORA ENT	PROCEDENCIA	ASUNTO
0	2 MAR. 1984	—	1230	Dpto. No. 3/D. I e I	Fichas de antecedentes Ref. a Bettina Stheggaray y Martinez Iper (1/4)
	" "	—	—	Sr. Cap. Cadogan - E-2	Solicitud de Antecedentes Nº 401/84 Ref: 4 personas
	" "	1379	1440	D. Nº. Bombero	Memorando Nº 1635/84 DD Antecedentes (1/1)
	" "	1377	1443	C. N. B. F.	Of Nº 5/84 DD Ant (1/3)
	" "	1378	1445	C. N. B. F.	Of Nº 6/84 DD Ant (1/2)
	" "	1382	1445	I. N. A. C.	Oficio Nº 8020/84 DD Ant - 1 persona (1/1)
	" "	1383	1447	[illegible] M. A.	Pedido de Informacion Nº 002/84 (1/1)
	" "	1384	1449	[illegible] M. A.	Pedido de Informacion Nº 003/84 (1/1)
	" "	1386	1451	O. C. O. A.	PEI Nº 027/01/84 Ad PEI 235-2/84 del EM DIV 2 Referente a [illegible] vuelto se dirigieron el DIP (1/36)
	" "	1387	1455	P. Maldonado	Of Nº 24/84 Solicita Ant de personal que prestara servicio en la Hacha cent
	" "	1360	1500	EM 6 FA (INF)	PEI Nº 013/84 Ad P. B. F.
	" "	1360	1505	EM 6 FA (INF)	Boletin Nº 3 "FLASHES DEL MUNDO SINDICAL" de fecha 20/ENE/84 (1/6)
	" "	1360	1509	EM 6 FA (INF)	Liberacion Nº 115 de fecha 2/ENE/84 (2 ejemplares) (1/8)
	" "	1360	1515	EM 6 FA (INF)	Informe Fallecimiento de fecha 24/ENE/84 (2 ejemplares) (1/12)
	" "	1360	1525	EM 6 FA (INF)	Prensa de fecha 15/ENE/84 (1/29) 1 ejemplar
	" "	1360	1600	EM 6 FA (INF)	Boletin PARSUR de fecha 15 de Febrero (2 ejemplares) (1/23)
	" "	1360	1625	EM 6 FA (INF)	Boletin PARSUR de fecha 1º de Febrero (2 ejemplares) (1/16)
	" "	1360	1640	EM 6 FA (INF)	Revista Informe "ODCA" Nº 114 de Noviembre 1983 (1 ejemplar) (1/154)
	" "	1360	1645	EM 6 FA (INF)	Boletin ICLA Año V Nº 52 de ENERO 84 (1 ejemplar) (1/15)
3	" "	1360	1650	EM 6 FA (INF)	Boletin "Cruz" del pueblo Nº 18 (Segunda epoca) de ENE/84 (1 ejemplar) (1/12)
	" "	1360	1700	EM 6 FA (INF)	Boletin del P. C. U. Nº 10/83 (2 ejemplares) (1/31)
	" "	1360	1800	EM 6 FA (INF)	Boletin Antecedentes del "Movimiento de Marzo" (1/8)
	" "	1360	1830	EM 6 FA (INF)	Ejemplar Nº 2 de "LA REVISTA DEL SUR" de fecha NOV/83 a ENE/84 (1/88)
0	3 MAR. 1984	1360	0730	EM 6 FA (INF)	Boletin Federal Internacional Nº 92 de Febrero de 1984 (1/8)
401433	" "	1360	0740	EM 6 FA (INF)	Boletin "NOTICIAS ALIADAS" Vol 21 Nº 3 de fecha 24 FEB/84 (1/8)
401434	" "	1360	0900	EM 6 FA (INF)	Boletin AMNISTIA INTERNACIONAL Nº 128 de fecha Diciembre 83 (1/8)
401435	" "	—	0910	"CONVICCION" LA DOMICILIARIA	Recibo del 01/02/3/84 Ref: Dinero presentado por [illegible] Zamudio [illegible]
401436	" "	—	0920	Dpto I Sup: "COMANDO"	Recibo del 02/3/84 Ref: "El Sabor también se presentó para Escuela (1)
401437	" "	1360	0925	EM 6 FA (INF)	Boletin "AMNISTIA INTERNACIONAL" Nº 1/84 de fecha Enero 84 (1/8) (1/40)
401438	" "	1360	0940	EM 6 FA (INF)	Boletin "NOTICIAS LATINOAMERICANAS DOCUMENTOS de diciembre - Enero 84 (1/38)
401439	" "	1360	0950	EM 6 FA (INF)	Boletin del Mov 26 de Marzo dirigido [illegible] de Raul Sendic (1/8) 2 ejemplares
401440	" "	1360	0955	EM 6 FA (INF)	Boletin de CPUSTAL Año X Enero 1984 (1/18)

DEST

Ver antecedentes

Ver Ant
Ver Ant
Ver Ant
Ver Ant
Ver Ant
Ver Ant
Ver Ant
Ver Ant
2 Ejemplares
2 Ejemplares
Ver Ant
2 Ejemplares Ant
1 Ejemplar
Ver Ant
2 Ejemplares Ant
2 Ejemplares Ant
2 Ejemplares Ant
Ver Ant
2 Ejemplares Ant
Ver Ant
2 Ejemplares Ant
Ver Ant
1 Ejemplar
Ver Ant
2 Ejemplares
Ver Ant
2 Ejemplares Ant
Ver Ant

Nº	FECHA	Nº ENT SECRET	HORA ENT	PROCEDENCIA	ASUNTO	PA DEST
	2 MAR. 1984	—	1230	Dpto. No. 3/D. I e I	Fichas de antecedentes Ref. a Bettina Etchegaray y Martínez Ipar (1/4)	Sec. antecedentes
	" " "	—	—	Sr. Cap. Castiglioni - E-2	Solicitud de Antecedentes Nº 401/84 Ref: 1 persona	
	" " "	1379	1440	D. NC. Bomberos	Memorandum Nº 1635/84 Sol. Antecedentes (1/1)	Sec. Ant
	" " "	1377	1443	C N EF	Of. Nº 5/84 Sol. Ant. (1/3)	Sec. Ant
	" " "	1378	1445	C N EF	Of. Nº 6/84 Sol. Ant. (1/2)	Sec. Ant
	" " "	1382	1445	I N A C	Oficio Nº 8020/84 Sol. Ant. - 1 persona (1/1)	Sec. Ant
	" " "	1383	1447	S M A	Pedido de Información Nº 002/84 (1/1)	Sec. Ant
	" " "	1384	1449	S M A	Pedido de Información Nº 003/84 (1/1)	Sec. Ant
	" " "	1386	1451	O C O A	PEI Nº 027/01/84 Adj. PEI 23/5-2/84 del EMR Nº 2 Ref. [illegible] visitas recibidas	Sec. Bo
	" " "	1387	1455	J. P. Maldonado	Of. Nº 27/84 Solicitud Ant. de personal que prestaron servicios en la Hotel [illegible] se dirigieron el DID (1/36)	Sec. Ant
	" " "	1360	1500	EM 6 FA (INT)	PEI Nº 013/84 Adj. RE	Sec. Ant
	" " "	1360	1505	EM 6 FA (INT)	Boletín Nº 3 "FLASHES DEL MUNDO SINDICAL" de fecha 20/ENE/84 (1/6)	Sec. Ant
	" " "	1360	1509	EM 6 FA (INT)	Liberación Nº 115 de fecha 2/ENE/84 (2 ejemplares) (1/16)	2 Ejemplares
	" " "	1360	1515	EM 6 FA (INT)	Informe Latinoamericano de fecha 27/ENE/84 (2 ejemplares) (1/12)	2 Ejemplares A
	" " "	1360	1525	EM 6 FA (INT)	Pressur de fecha 15/ENE/84 (1/29) 1 ejemplar	Sec. Ant
	" " "	1360	1600	EM 6 FA (INT)	Boletín PRESSUR de fecha 5 de Febrero (2 ejemplares) (1/23)	2 Ejemplares A
	" " "	1360	1625	EM 6 FA (INT)	Boletín PRESUR de fecha 1º de Febrero (2 ejemplares) (1/16)	1 Ejemplar A
	" " "	1360	1640	EM 6 FA (INT)	Revista Informe "ODLA" Nº 114 de Noviembre 1983 (1 ejemplar) (1/154)	Sec. Ant
	" " "	1360	1645	EM 6 FA (INT)	Boletín ICLA Año V Nº 52 de ENERO 84 (1 ejemplar) (1/23)	Sec. Ant
	" " "	1360	1650	EM 6 FA (INT)	Boletín "CAUSA" del pueblo Nº 18 (segunda época) de ENE/84 (2 ejemplares) (1/12)	2 Ejemplares A
	" " "	1360	1700	EM 6 FA (INT)	Boletín del P.C.U. Nº 10/83 (2 ejemplares) (1/31)	2 Ejemplares A
	" " "	1360	1800	EM 6 FA (INT)	Boletín y antiadhesivo del "Mov. 26 de Marzo" (1/8)	2 Ejemplares A
	" " "	1360	1830	EM 6 FA (INT)	Ejemplar Nº 2 de "LA REVISTA DEL SUR" de fecha NOV/83 a ENE/84 (1/89)	Sec. Ant
	03 MAR. 1984	1360	0730	EM 6 FA (INT)	Boletín Socialista Internacional Nº 92 de Febrero de 1984 (1/8)	2 Ejemplares A
8401433	" " "	1360	0740	EM 6 FA (INT)	Boletín "NOTICIAS ALIADAS" Vol. 21 Nº 3 de fecha 2/FEB/84 (1/8)	Sec. Ant
8401434	" " "	1360	0900	EM 6 FA (INT)	Boletín AMNISTIA INTERNACIONAL Nº 12 de fecha diciembre 83 (1/8)	2 Ejemplares A
8401435	" " "	—	0910	"CONVICCION" y LA DEMOCRACIA	Recorte del 01/02/3/84 Ref: Denuncia presentada por Lilian Celiberti [illegible]	Sec.
8401436	" " "	—	0920	Dpto. I/SID - "CORREO"	Recorte del 02/3/84 Ref: "Gordon también se presentaba como Escritor" (1/1)	Tri Ple
8401437	" " "	1360	0925	EM 6 FA (INT)	Boletín "AMNISTIA INTERNACIONAL" Nº 1/84 de fecha Enero 84 (1/8)	2 Ejemplares
8401438	" " "	1360	0940	EM 6 FA (INT)	Boletín "NOTICIAS LATINOAMERICANAS DOCUMENTOS de diciembre-Enero 84 Nº 58 (1/40)	Sec. A
8401439	" " "	1360	0950	EM 6 FA (INT)	Boletín del Mov. 26 de Marzo solicitando libertad de Raúl Sendic (1/8)	2 ejemplares A
8401440	" " "	1360	0955	EM 6 FA (INT)	Boletín de CPUSTAL Año X Enero 1984 (1/18)	Sec. Anal

S. FECHA	RECIBE	SALIDA FECHA	SE CONFECCIONO	DESTINO	Nº SAL	RECIBE	REFERENCIA	FECHA
021230MAR	Sdo. [illegible]							3/3/84
—	—	2/3/84	Memo (A) Nº 401/84	Cap Castiglione - EZ	1001	Anlo		
		7/3/84	Memo (A) No. 403/84	O. N. B.				
		7/3/84	Memo (A) No. 404/84	C. N. E. F.				
021820MAR	Sdo. Montiel	8/3/84	Memo (A) Nº 405/84	CNEF				9-3-84
		7/3/84	Memo (A) No. 406/84	INAC.				
		8/3/84	Memo (A) No. 407/84	S. M. A.				
		7/3/84	Memo (A) Nº 408/84	[illegible]				7/3/84
091600MAR	Sdo. Cantor	2/3/84	Fotocopia	[illegible]			8401673	17-7-84
031205MAR	Sdo. Montiel	12/3/84	Memo (A) Nº 409/84	J. P. Maldonado.				
031200MAR	[illegible]							
021700MAR	[illegible]							
030035MAR	Sdo. Japerfin							
021700MAR	[illegible]							
030035MAR	Sdo. Japerfin							
021700MAR	[illegible]							
030035MAR	Sdo. Japerfin							
031025MAR	Sdo. Amy	3/3/84	Fotocopia	Sr. Jefe Dpto	031000MAR	Entregado [illegible]		23-8-84
030035MAR	Sdo. Japerfin	3/3/84	Fotocopia	Sr. Jefe Dpto				
031200MAR	[illegible]							

Nº	FECHA	Nº ENT SALIDA	HORA ENT	PROCEDENCIA	ASUNTO	PASE A
840144		1360	1000	EMGFA (DN)	Intendencia del Gobierno Departamental de Maldonado (1/6)	
840145		1360	1005	EM68 (IN)	Partido "Vision" Oficio 62 Nº 2 de fecha 20/12/84 (1/57)	
840146		—	1010	D II	Pedido de Averiguaciones Oficio Nº 061/84 del 1/3/84 (1/6)	
840147		—	1015	Dpto. I SSD - LA SEMANA	Referente a: Señor fue preguntado e citado por que le decaen Tupe A (1/4)	
840148		—	1015	Sub-Dto. I SSD	TI Nº 019/84 del Sr. Juan Carlos CABRERA (1/6)	
840149		1396	1020	2da Div EM6A	Solicitud de Informacion Nº 025/84 (1/2)	
840150		1397	1025	2da Div EM6A	Solicitud de Informacion Nº 027/84 (1/2)	
840151		1398	1040	2da Div EM6A	Solicitud de Informacion Nº 028/84 (1/2)	
840152		1399	1043	2da Div EM6A	Solicitud de Informacion Nº 029/84 (1/2)	
840153		1400	1044	2da Div EM6A	Solicitud de Informacion Nº 030/84 (1/2)	
840154		1401	1100	2da Div EM6A	Solicitud de Informacion Nº 031/84 (1/2)	
840155		1402	1108	2da Div EM6A	Solicitud de Informacion Nº 032/84 (1/2)	
840156		1403	1109	2da Div EM6A	Solicitud de Informacion Nº 033/84 (1/2)	
840157		1404	1110	2da Div EM6A	Solicitud de Informacion Nº 034/84 (1/2)	
840158		1405	1110	2da Div EM6A	Solicitud de Informacion Nº 035/84 (1/2)	
840159		1406	1113	2da Div EM6A	Solicitud de Informacion Nº 036/84 (1/2)	
840160		1407	1114	2da Div EM6A	Solicitud de Informacion Nº 037/84 (1/2)	
840161		1408	1115	2da Div EM6A	Solicitud de Informacion Nº 038/84 (1/2)	
840162		1409	1115	2da Div EM6A	Solicitud de Informacion Nº 039/84 (1/2)	
840163		1410	1117	2da Div EM6A	Solicitud de Informacion Nº 041/84 (1/2)	
840164		1411	1120	2da Div EM6A	Solicitud de Informacion Nº 042/84 (1/2)	
840165		1412	1121	2da Div EM6A	Solicitud de Informacion Nº 043/84 (1/2)	
840166		1413	1121	2da Div EM6A	Solicitud de Informacion Nº 044/84 (1/2)	
840167		—	1121	Dpto. III SSD	Solicitud de Antecedentes Nº 090/84 Ref: 6 personas (1/1)	
840168		—	1135	D II	Pedido de Averiguaciones Oficio Nº 062/84 del 02/MAR/84 (1/4)	
840169		—	1137	D II	Exposicion de Informacion Nº 44/84 Ref: Vendedores ambulantes cedido el 010600 (1/5)	
840170		—	1150	J84 - D II	Memorandum Nº 035/84 Amplia Memo 028/84 Ref: Partido Demócrata Cristiano (1/3)	
840171	07 MAR. 1984	1415	0820	J.P.M.D.II.	Memorandum Secreto Nº 036/84 - Ref: a Reunion Gremiales del PIT y Funcionarios del Bco. Comercial (1/1)	
840172		1393	0900	M.R.R.E.E.	Telex 36-983-(1981) de Geneva - Adj. un recorte del diario IL LAVORO con un articulo de fantasia (1/1)	
840173		1393	0900	M.R.R.E.E.	Telex 0058 de la Haya de fecha 28/2/84 - W.F.M. visito Holanda el 23 ctes. invitado Radio Nieder land (1/1)	
840174		—	0910	Dpto. III SSD	Memorandum 134/84 - Amplia Memo 130/84 - Ref: a visita presidencial a Brasil (1/26)	
840175		1364	1005	Dpto. II EME	REE (c) Nº 156/84 - Amplia REE 76/84 - Reunión en el domicilio del Dr. Ramón Delgado Collazo (1/1)	

A: FECHA	A: PASSO	SAÍDA: FECHA	SAÍDA: SE CONFERÊNCIA	SAÍDA: DESTINO	RECEBIDO: HORA	RECEBIDO: BOCA	REFERÊNCIA	REFERÊNCIA: FECHA
031200 MAR								
031025 MAR	Sdo. Ruy	3/3/84	3 FOTOCOPIAS	Sec Andante	031200 MAR			05-3-84
		7/3/84	FOTOCOPIA	Sec Andante				
		8/3/84	Pleno (A) Nº 410/84	3ª Sec. Tes/Dtor SED				
071100 MAR	Sdo. Nito	12/3/84	Pleno (A) Nº 411/84	N-2				
		9/3/84	Pleno (A) Nº 412/84	N-2				
		8/3/84	Pleno (A) Nº 413/84	2da Div Brigas				
		20/3/84	Pleno (A) Nº 414/84	2da Div Brigas				
		9/3/84	Pleno (A) Nº 415/84	2da Div Brigas				
		9/3/84	Pleno (A) Nº 416/84	2da Div Brigas				
024800 MAR	Sdo. Montal	13/3/84	Pleno (A) Nº 417/84	N-2				
		12/3/84	Pleno (A) Nº 418/84	2da. Div. 6ª H. 6. A.				
		13/3/84	Pleno (A) Nº 419/84	N-2				
		14/3/84	Pleno (A) Nº 420/84	2da Div Brigas	1180	Araujo		
		12/3/84	Pleno (A) Nº 421/84	2da Div Brigas				
		12/3/84	Pleno (A) Nº 422/84	2da Div Brigas				
		12/3/84	Pleno (A) Nº 423/84	2da Div Brigas				
		12/3/84	Pleno (A) Nº 424/84	2da Div Brigas				
045400 MAR		14/3/84	Pleno (A) Nº 425/84	2da Div Brigas	1178	Araujo		
		14/3/84	Pleno (A) Nº 426/84	2da Div Brigas	1177	Araujo		
		14/3/84	Pleno (A) Nº 427/84	2da Div Brigas	1175	Araujo		
		14/3/84	Pleno (A) Nº 428/84	2da Div Brigas	1176			
071100 MAR	Sdo. Nito	13/3/84	Pleno (A) Nº 429/84	Opto. III/SED	131130 MAR			
031150 MAR	Sdo. Ruy	3/3/84	3 FOTOCOPIAS	Sec Andante	031200 MAR			13-3-84
031700 MAR 84								
15 1430 Hay	Sto. Antonio	3/3/84	FOTOCOPIA	Sec Andante	031800 MAR			5-4-84
070820 MAR	Sdo. Santos							
081000 MAR	Pleno	7/3/84	Fotocópia	Sr. Oficial Sec. → ordinária retificada				
071000 MAR	Sdo. Ruy	14/3/84	Fotocópia Nº 126/84 (VRA)	Sec. Analistas	071700 MAR		29/3/84 - Anulada de Ordem	13-3-84
071200 MAR		7/3/84		Sec. Analistas			8401369	30-3-84
091000 MAR	Sdo. Santos	9/3/84	Fotocópia	Sec. Analistas	081200 MAR		8400632	13-3-84

Nº	FECHA	Nº ENT SECRET	HORA ENT	PROCEDENCIA	ASUNTO
401473	7 MAR. 1984	1365	1010	Dpto. II |EME	PE C(I) Nº 158/84 - Ref. a la Empresa de Seguridad Servicios Especiales de Seguridad (SES) (1/1)
401474	" "	1366	1015	Dpto. II |EME	PE I (I) Nº 151/84 - Adj. artículo publicado en el Diario de C. Paysandú ref. a entrevista realizada al Dr. Manuel Gallegos (1/2)
401475	" "	1367	1015	Dpto. II |EME	PE I (I) Nº 153/84 - El 18/2/84 dio "Comunicado en el local de la Lista 9 A 17 de C. Florida cuya reunión (1/1)
401476	" "	1368	1015	Dpto. II |EME	PE I (I) Nº 161/84 - El 29 1950 FEB 84 arribó a C. Florida el político Jorge Pacheco Areco (1/1)
401477	" "	1371	1020	Dpto. II |EME	PE I (I) Nº 152/84 - Adj. publicaciones realizadas en el diario "Ahora" acerca de C. Fray Bentos del 03/2/84 titulados "convicto mismo" - Palabras fue dicho, al aumento salarial (1/4)
401478	" "	1370	1020	Dpto. II |EME	PE I (I) Nº 160/84 - Ref. a manifestación opinión vertida por el ex-Canciller Frontera Argentino VER RE. Nros 1480 al 1483 por presunto ilícito (1/2)
401479	" "	1414	1030	Dpto. C-2 |ESMACO	Nota del 2/3/84 - Adj: fotocopias de artículos aparecidos en la prensa extranjera fue fuente motivo de cerrazón (1/1)
401480	" "	1414	1030	Dpto. C-2 |ESMACO	RE. Nº 140/84 - Dpto. C-5 - Artículo del diario "Tiempo Argentino" del 26/2/84 - ref. a "Chino Zorrilla" (1/3)
401481	" "	1414	1030	Dpto. C-2 |ESMACO	P.E. N 131/84 (Dpto. C-5) Artículo del diario "La Razón" del 21/2/84 - titulado - Leisen Izquierda Cristiana condenado por (1/1)
401482	" "	1414	1030	Dpto. C-2 |ESMACO	P.E. N 132/84 (Dpto. C-5) artículo del diario "Clarín" del 23/2/84 - titulado. "Guerrilla contra ex Jefes militares (1/1)
401483	" "	1414	1035	Dpto. C-2 |ESMACO	P.E. 137/84 (Dpto. C-5) Artículo del diario "Jornal do Brasil" del 25/2/84 - titulado: Leilani y Uruguayos fueron fotografiados en Rivera (1/1)
401484	" "	1414	1040	Dpto. C-2 |ESMACO	P.E. 135/84 (Dpto. C-5) artículo del diario Jornal do Brasil "del 24/2/84 titulado "Uruguayos acciones en Brasil por secuestro (1/1)
401485	" "	1414	1040	Dpto. C-2 |ESMACO	P.E. 139/84 (C-5) artículo del diario "La Prensa" del 26/2/84 - titulado. "Habrían actuado de uno y otro país en forma conjunta Fuerzas (1/2)
401486	" "	1414	1050	Dpto. C-2 |ESMACO	P.E. N 146/84 (C-5) artículo del diario "Folha da tarde del 24/2/84 titulado "Leilani y Universindo confirman secuestro (1/1)
401487	" "	1414	1100	Dpto. C-2 |ESMACO	P.E. N 143/84 (C-5) art. del diario Jornal do Brasil" del 26/2/84 titulado "Dimensão Continental" (1/1)
401488	" "	1414	1100	Dpto. C-2 |ESMACO	P.E. N 142/84 (C-5) Art. del diario "La Prensa" del 27/2/84 - titulado "Lo que ocurrido sin cuerto el futuro político uruguayo (1/1)
401489	" "	1414	1110	Dpto. C-2 |ESMACO	P.E. N: 133/84 (C-5) Art. del diario "Bs. As. Herald" del 23/2/84 - Uruguayos realizan torturas en Bs. As. (declaraciones de Lilian Celiberti) (1/1)
401490	" "	1414	1110	Dpto. C-2 |ESMACO	P.E. N: 134/84 (C-5) art. del diario "La Nación" del 23/2/84 - titulado "Derechos humanos: Nuevas denuncias (1/2)
401491	" "	1414	1110	Dpto. C-2 |ESMACO	P.E. N: 136/84 (C-5) art. del diario "Clarín" del 25/2/84 titulado: "complicada situación para los Gordon" (1/2)
401492	" "	1414	1110	Dpto. C-2 |ESMACO	P.E. N: 138/84 (C-5) art. del diario "Tiempo Argentino" del 25/2/84 titulado "Denuncian conexión uruguaya de Gordon" (1/1)
401493	" "	1414	1110	Dpto. C-2 |ESMACO.	P.E. N: 141/84 (C-5) art. del diario "Bs. As. Herald" del 25/2/84 titulado Judge views of letter detention centre" (1/2)
401494	" "	—	1130	Dpto. IV |SID	T.E. N: 036/84 (1ª) Adj: diarios Oficiales Nros. 21662/63/64/65/66/67/70/71 de fechas 6/7/8/9/14/15/16/17/2/84 (1/1)
401495	" "	—	1500	D IV	Pasto de Ovejas diario Nº 063/84 del 03 de Marzo 1984 (1/2)
401496	" "	—	1500	D IV	Pasto de Ovejas diario Nº 064/84 del 04 de Marzo 1984 (1/1)
401497	" "	—	1510	D IV	Pasto de Ovejas diario Nº 065/84 del 05 de Marzo 1984 (1/1)
401498	" "	—	1515	D IV	Pasto de Ovejas diario Nº 066/84 del 06 de Marzo 1984 (1/1)
401499	" "	—	1518	D IV	Pasto de Ovejas diario Nº 067/84 del 07 de Marzo 1984 (1/2)
401500	" "	1391 1372	1540	Secretario |SID	TE Nº 058/84 BRON Nº 8020 y DCGE Nº 8414
401501	" "	1406	1543	C-2 |ESMACO	PE Nº 041/84 El Sal (1/1)
401502	" "	1427	1545	C-2 |ESMACO	PE Nº 042/84 El Sal (1/1)
401503	" "	1428	1548	C-2 |ESMACO	PE Nº 043/84 El Sal (1/1)
401504	" "	1478	1550	SECRETARIO	Nota Nº 3282/84 s/ Ref: Personas (1/18)

SALIDA

FECHA	RECIBE	FECHA	SE CORRESPONDE	DESTINO	USO	RECIBE	REFERENCIAS	FECHA
07/200 MAR								
19-3-84	Sdo. Machado							
07500 Mar	Sdo-San Torres	7/3/84	Fotocopia	Sec. Auxiliar	07/700 MAR			14-3-84
07/900 MAR	Sdo Ruiz	7/3/84	Fotocopia	Sec. Auxiliar				
		7/3/84						
		7/3/84						
		7/3/84	Fotocopia	Sr. Dtor. ISJD	Entre Fallo	Sdo. Lucas		
		7/3/84						
		7/3/84						
07/200 MAR								
07/145 MAR	Sdo. Medico							
07/200 MAR								
07/600 MAR	Sdo Ramos	7/3/84	3 Rollos	Sec Auxiliar	07/630 MAR	Sdo Robledo		Sdo Ramos 16/3/84
	Sdo Ramos	7/3/84	3 Rollos	Sec Auxiliar				15-3-84
		7/3/84	3 Rollos	Sec Auxiliar				15-3-84
		7/3/84	3 Rollos	Sec Auxiliar				12-3-84
		7/3/84	3 Rollos	Sec Auxiliar				12-3-84
07/600 MAR	Sdo	21/3/84	T.J. 140/84	Opto. II/ISJD	—	Sdo Cendoya		17-3-84
07/600 MAR	Sdo JIT	9/3/84	Tomo (A) No. 430/84	C-2/Empleo				
08/030 MAR		9/3/84	Tomo (A) No. 431/84	C-2/Empleo				
		14/3/84	Tomo W Nº 432/84	C-2 / ESTADO	1182	Sdo Ramos		
		12/3/84	OSVO 30/84	OJT	1163			
08/0 10 MAR	Sdo de Adm/va	8/3/84	Tomo W Nº 433/84 tomo	SG Municipal			30/3/84 (Nº: 2003) Tomo 771/84 - Opto IJ 3/0 FI 4-4-84	

Nº	FECHA	VIAS SOM	VIAS ENT	PROCEDENCIA	ASUNTO
8401505	07 MAR. 1984		1550	→ Pdeo - DEI	Boletín de Información Nº 45/84 Dirección remite extracto (1/4) 020600 ± 030600 FEB 84
8401506	" "	-	1555	Dpto III (Doc) SID	Telefonema Nº 130/84 Ref: Grupo Izquierda del PUP (1/6)
8401507	" "	-	1600	Dpto III (Doc) SID	Telefonema Nº 133/84 Ref: "Cuadernos de "compañero" (1/3) Octubre/83
8401508	" "	1430	1610	2da DIVISION	Edictos de Información Nº 044/84 (1/2)
8401509	" "	1430	1610	2da DIVISION	Edictos de Información Nº 044/84
8401510	" "	1420	1620	Dpto II (Inf) BMA	FEI (I) Nº 173/86/84 Ref: Actuación en tablado del Club "DISCEPY" (1/6) "Tango grupo desa"
8401511	" "	1420	1623	C-2/ESTADO	PEI Nº 017/84 AA Panfleto del MOU 26 de Mayo que fue recibido por fax FEB 100 82 (1/10)
8401512	" "	1423	1625	C-2/ESTADO	PEI Nº 018/84 AA panfleto encontrado en la vía pública del F.A (1/3)
8401513	" "	-	1700	Sec Archivo SID	Ddo Parte del SUMI período del 29/FEB al 07 MAR (1/4)
8401514	" "	-	1720	Dpto III (Doc) SID	Telefonema Nº 137/84 AA Boletín Nº 9 del 24/2/84 del PVP (1/3)
8401515	" "	-	1725	Sec Archivo SID	NI Nº 18/84 AA Telex Nº 041/84 del Dpto III/SID Ref: Operación Barrenderos (1/2)
8401516	" "	-	1729	Dpto I/SID - CONVICENDA	Recado del 1/3/84 Ref: "Terreno pasará a rendir en Izquierdo este mes del próximo" (1/1)
8401517	" "	-	1730	2do I/SID - LA DEMANDA	Recado del 2/3/84 Ref: Declaraciones del Dr Tenpers Tourné (1/1)
8401518	" "	-	1730	Dpto I/SID - COMMOD	Recado del 2/3/84 Ref: "De la A a la Z" escrito por Juan P. Ciganda (1/1)
8401519	" "	-	1737	Dpto I/SID - LA DEMANDA	Recado del 2/3/84 Ref: "Denuncia presentada en Izquierdo por Enrique RODRIGUEZ (1/1)
8401520	" "	-	1740	Dpto I/SID - LA DEMANDA	Recado del 2/3/84 Ref: "¿Cual fue el destino de Leon DUARTE" (1/1)
8401521	" "	-	1743	Dpto I/SID - LA MANANA	Recado del 2/3/84 Ref: "No hubieron desapariciones MVD" (1/1)
8401522	" "	-	1745	Dpto I/SID - LA MANANA	Recado del 3/3/84 Ref: Nueva denuncia contra el Cnel Ramiro Campos (1/1)
8401523	" "	-	1749	Dpto I/SID - LA MANANA	Recado del 3/3/84 Ref: "Lopez Rega: no hay detenidos para ser canjeados" (1/1)
8401524	" "	-	1750	Dpto I/SID - CONVICENDA	Recado del 01/3/84 Ref: El Grupo de Joan realizo su congreso (1/1)
8401525	" "	-	1752	Dpto Nº 3 de la DII	CHCP Nº 3104/83 (Dpto Durazno)(I) de Alberto Eduardo BORAT (1/3)
8401526	" "	-	1755	Dpto Nº 3 de la DII	CHCP Nº 583/83 (Dpto Canelones)(I) de Efrain CANOS LOYOLA (1/5)
8401527	" "	-	1800	Dpto Nº 3 de la DII	CHCP Nº 26/84 (Dpto Mdeo Sec 12)(I) de Horacio CANTERO (1/3)
8401528	" "	-	1800	Dpto Nº 3 de la DII	CHCP Nº 19/84 (Dpto Mdeo - Sec 7º)(I) de Tte. Eudoleo MANSO (1/3)
8401529	" "	-	1800	Dpto Nº 3 de la DII	CHCP Nº 11/84 (Dpto Mdeo - Sec 6º)(I) de Eugenio L. PUGLIA (1/3) (1/16)
8401530	" "	-	1840	→ Pdeo - DII	Audiencia de Información "Estado de Situación" XXXVIII del 23/2 al 2/3/84
8401531	08 MAR. 1984	-	1030	Prensa "La Mañana"	art. del 5/3/84 (pág 10) titulado "Desafíos más serios tuvimos en Argentina" (1/1)
8401532	" "	-	1030	Prensa "El País"	art. del 7/3/84 (pág 6) aclaración de Luis Alberto Lacalle (1/1)
8401533	" "	-	1030	Prensa "La Mañana"	art. del 5/3/84 (pág 7) fue liberado el prof. José Luis Massera (1/1)
8401534	" "	-	1035	Prensa "El País"	art. del 4/3/84 (pág 5) Grupo de Tarigo aclara sobre "Renuncia" de Convenciales (1/1)
8401535	" "	-	1035	Prensa "El País"	Art. del 5/3/84 (pág 5) Batalla Estaría Anunciada - Archivo existente sobre el (1/1)
8401536	" "	-	1100	Dpto - I/SID	Ref. a Buzón de Intelligencia realizado desde el 07 al 16/MAR/84 (1/20)

PA

DESTI

Sec Ane
Sec. Ar
Sec Ar
Sec Ar
Sec Ana
Sec Anal
Sec Anal
Sec Ar
Sec Ar
Sec Ar

A:

SOLTA

FECHA	DECESO	FECHA	SE CONFECCIONO	DESTINO	Nº SOL DECESO	REFERENCIA	FECHA
07 1630 MAR	Sdo [illegible]						
08 0900 MAR	Sdo A. Mourzedes						
08 1030 MAR	Sdo. [illegible]	14/3/84	Fiscalia Nº 434/84	2da Div. Ovalos	1174	Arranjo	
		14/3/84	Fiscalia Nº 435/84	2da Div. Ovalos	1179		
0809 00 MAR	Sdo 1ª A. Mourzedes						
P/1330 Mar 0809 00 MAR	Sdo Brea / Sdo 1ª A. Mourzedes						24-3-84
0730 MAR 07 1900 MAR	Sdo Franco / Sdo [illegible]						08/73 MAR 84
08 1900 MAR	Sdo [illegible] / Sdo [illegible]						24/84 "BAY" - [illegible]
07 1900 MAR	Sdo Campos						13-3-84
08 1625 MAR	Sdo Campos	7/3/84	Fotocopia	Carpeta Desap	07 1800 MAR - Sdo Campos		15-3-84
07 1800 MAR	Sdo Campos						12-3-84
							15-3-84
							22-8-84
07 1800 MAR	Sdo Campos						5-7-84
07 1820 MAR	Sdo 1ª [illegible]						
0809 00 MAR	Sdo "A Mourzedes"	7/3/84	1 Ejemplar	[illegible]	12 1850 MAR Sdo ROCHA		16-3-84
08 1130 MAR	Sdo Melo						16-3-84
09 1500 Mar	Sdo [illegible]	8/3/84	Fotocopia	Carpeta "Siete Mares"	08 1130 MAR Sdo Melo		16-3-84
08 1800 MAR	Sdo [illegible]						16-3-84
09 1500 Mar	Sdo Juan [illegible]						5-7-84
07 1900 MAR	Sdo [illegible]						14-3-84
							12-3-84
							14-3-84
							09-3-84
							9-3-84

Nº	FECHA	Nacionalidad Sem	Nacionalidad Ext	PROCEDENCIAS	ASUNTO
	08 MAR. 1984				
1401537		—	1100	E.H.R.N.2	Relación de reclusas con familiares recluídos de fecha 9/2/79 (1/2)
1401538		—	1110	E.H.R. No. 2	Relación de reclusas del Sector A-B-C-D-E-Barraca Nº 1 y 2 de fecha 17/4/79 y 28/3/79 (1/7)
1401539		—	—	De anotados (Hc. Cnel. Carbone)	Sol. excl. s/N. ref. a: Carlos Luis Gustavo González Soto y Fernando Nopitsch
1401540		—	1130	E.H.R. No. 2	Relación de reclusas por orden alfabético (1/12) de fecha 17/4/79
1401541		—	1200	E.H.R. No. 2	Relación de reclusas pertenecientes al M.L.N.-P.C.-O.P.R.33-P.C.R.-F.R.T.-26 de Marzo-FER 68-U.J.C.-PVP. de fecha 18/4/79 (1/8)
1401542		—	1700	E.H.R. No. 2	Estado de situación jurídico de las reclusas (1/27)
1401543		—	1210	E.H.R. No. 2	Relación de reclusas condenadas de fecha 9/2/79 - (1/4)
1401544		—	1220	E.H.R. No. 2	Relación de reclusas liberadas y puestas en H.P.S. Año 1977/78 (1/8)
1401545		—	1230	E.H.R. No. 2	Relación de reclusas egresadas del establecimiento en los años 1977/1978 (1/5)
1401546		—	1400	D.I.I	Parte de Novedades Diarias Nº 068/84 de fecha 8/2/84 (1/2)
1401547		—	1410	D.P. Mdeo - D.I.I	Esquela de Defunción Nº 47/84 Diputados anuncia este el 070600 y el 080600
1401548		—	1410	D.P. Mdeo - D.I.I	Telegrama Nº 038/84 Ref: Fallecimiento Cnel. y circulación de un diario "5 Días" (1/2)
1401549		—	1413	D.P. Mdeo - D.I.I	Telegrama Nº 037/84 Ref: Traslado del 8/7 a 12/84 por lo A.N. de 18 de Julio (1/1)
1401550		—	1420	Ver Anotados	Planilla de Antecedentes Nº 19/84 Ref: Antonio IGLESIAS (1/1)
1401551		1440	1423	D. Nal. ?. Canelones	D/ Nº 277/84 Fd Aut (1/2)
1401552		1439	1430	D. Nal. ?. Canelones	D/ Nº 174/84 Fd Aut (1/2)
1401553		1438	1430	D. Nal. ?. Treinta y Tres	D/ Nº 492/84 Fd Suplicatorio de Oficio a la U.J.C (1/1)
1401554		1437	1433	D. Nal. ?. Colonia	D/ Nº 24/84 Fd Suplicatorio de Oficio a la U.J.C (1/1)
1401555		—	1440	Ver Anotados	P.I. Nº 026/84 Fd Def. Ref. Pedidos apostillas paraguayos - detenidos en
1401556		882	1445	Secretaría	I.I. Nº 041/84 O.C.6 Nº 8465 (1/1)
1401557		1445	1500	D. Nal. Tacuarembó	Exp. Nº 187/84 Fd Aut Felipe L. LLOYD SIDLER (1/1)
1401558		1444	1500	D. Nal. Tacuarembó	Exp. Nº 194/84 Fd Aut Relativo al Sr. Julián Gilberto LLOYD SIDLER (1/1)
1401559		—	1550	Dpto. I. s/D.L. "Aquí"	Artículo publicado el 28/2/84 Ref. "Piden a Jueces civil Cnel. para reunión en Brasil en 1978"
1401560		—	1600	D.P. Nº 3 de la D.I.I.	CHCP 8330/83 (Dpto. Rocha) (F) de Eduardo CABRAL D'OTTONE (1/3)
1401561		—	1600	D.P. Nº 3 de la D.I.I.	CHCP Nº 3090/83 (Dpto. Durazno) (F) de Luis Alberto DE LEON BAPTOS (1/3)
1401562		—	1607	D.P. Nº 3 de la D.I.I.	CHCP Nº 3103/83 (Dpto. Durazno) (I) de Alvaro Guillermo GODOY IGLESIAS (1/3)
1401563		—	1609	D.P. Nº 3 de la D.I.I.	CHCP Nº 248/83 (Dpto. Cerro Largo) (F) de Alberto Oscar FERNANDEZ SANTA (1/3)
1401564		—	1610	D.P. Nº 3 de la D.I.I.	CHCP Nº 9/84 (Dpto. Mdeo - Sec 69) (I) de Orfelio GOMEZ GARCIA (1/3)
1401565		—	1730	D.P. Nº 3 de la D.I.I.	CHCP Nº 14/84 (Dpto. Mdeo - Sec 69) (I) de Silvia Nahir DORASPORI GUERRA (1/3)
1401566		—	1705	D.P. Nº 3 de la D.I.I.	CHCP Nº 23/84 (Dpto. Mdeo - Sec 169) (I) de Gustavo H. FUNGI PEIRANO (1/3)
1401567		—	1710	D.P. Nº 3 de la D.I.I.	CHCP Nº 2/84 (Dpto. Mdeo - Sec 220) (I) de Juan Antonio FIGUEREDO FERRERO (1/3)
1401568		—	1743	D.P. Nº 3 de la D.I.I.	CHCP Nº 087/84 (Dpto. Mdeo) (F) de Mario Eleuterio GARCIA PARDO (1/3)

A:		SAÍDA					RETORNOS	
FECHA	DESTINO	FECHA	DO PROTOCOLO	DESTINO	HORA	DESTINO		FECHA
08 [illegible] MAR 84 15/03/84	Sdo. Valle							7-8-84
081200 Mar 84 15/03/84	Sdo. Valle							7-8-84
—	—							
081300 MAR 15/03/84	Sdo. Valle	8/3/84	Ofício A/N° 436/84	Sec. Auditoria	08h30MAR	Sdo. [illegible]		7-8-84
081300 MAR 15/03/84	Sdo. Valle	8/3/84				Sdo. Fiscal		7-8-84
081300 MAR 15/03/84	Sdo. Valle							7-8-84
081300 MAR 15/03/84	Sdo. Valle							7-8-84
081300 MAR 15/03/84	Sdo. Valle							7-8-84
081300 MAR 15/03/84	Sdo. Valle							7-8-84
081435 MAR	Sdo. Carlos	8/3/84	3 processos	Sec. Auditoria	08h30MAR	Sdo. Alvaro		17-3-84
081420 MAR	Sdo. Alvaro	8/3/84	1 Exemplar	Sec. Auditoria	13h20MAR 08h1600MAR	Sdo. Carlos		17-3-84
081400 MAR	Sdo. Montiel	8/3/84	Ofício Nº 437/84	Sec. Auditoria	08h10MAR	Sdo. [illegible]		
081420 MAR	Sdo. Montiel	10/3/84	Ofício Nº 438/84	D Vol P Comum				
081435 MAR	Sdo. Montiel	13/3/84	Ofício A) N° 439/84	D Vol P Comum				
		9/3/84	Ofício Nº 008/05/84	4 D. Auditoria / Res				
		22/3/84	Nota Nº 007/84	S. P. Falta:				
081500 MAR	Sdo.	8/3/84	PIC Nº 020/84	III/Sdo	07h30MAR	Sdo. Auditoria		
081640 MAR	Sdo. Montiel	8/3/84	PIC Nº 113/84	II/Sdo	—	—		
214001 MAR	Sdo. Carlos	10/3/84	Ofício Nº 440/84	D VM				
081800 MAR 84	Sdo. [illegible]	10/3/84	Ofício Nº 441/84	D VM				

8/3/84 - Exp. 1679/84 - Documento Nome Original.
8/4/84 - Exp. 2044/84 - Documento Nome Original.

	24-3-84
	16-3-84
	16-3-84
	16-3-84
	16-3-84
	16-3-84
	16-3-84
	16-3-84
	16-3-84
	16-3-84

Nº	FECHA	Nº Ent.	Hora Ent.	PROCEDENCIA	ASUNTO	PASE A DESTINO
8401569	08 MAR. 1984	-	1755	Dpto III (POE) SID	Solicitud de Antecedentes Nº 091/84 Ref: 2 personas (1/)	Lic. Antec.
8401570	" "	-	1800	Lic. Antec. SID	Memorandum Nº 018/84 Ref: Publicación Creación Coordinadora Pol. Proceso Democratización y Derechos Humanos como instrumento (1/12)	Lic. Antec.
8401571	" "	-	1910	Lic. Cnel Ponciano - Ayudante	Solicitud de Antecedentes Ref: SOLANAS GONZALEZ, Oscar	
8401572	" "	-	1925	Lic. Cnel Ponciano -	Solicitud de Antecedentes Ref 2 personas	
8401573	09 MAR. 1984	1469	0815	Reg. caballería Mec. Nº 8	P.I. Nº 06/984 (1/1)	Lic. Antecedentes
8401574	" "	1477	0830	Servicio Geográfico Militar	Oficio No. 1015/84 (sol. ant.) 1/14	Lic. Antecedentes
8401575	" "	1474	0900	Jef. Policía Montevideo (DGI)	Oficio No. 041/84 - Comunicación del retiro de su ficha de Juan Luis Aguerre Cal (1/12)	Lic. Bio. pas
8401576	" "	1476	0930	S.P.M - D.I e I	Oficio Nº 39/84 - Informe de "revisión de antecedentes de Amanda Silva Hamilton (1/12)	Lic. Ancin
8401577	" "	-	1000	Dpto. III (POE) SID	Memorandum 140/84 - Concentración en el domicilio de Liber Seregni (1/8)	Lic. Antec
8401578	" "	-	1000	Dpto. III / SID	Memorandum 141/84 - Manifestación por Ley 18 de Julio Montev. : Día Internacional de la Mujer (1/8)	Lic. Antec
8401579	" "	-	1130	Sr. Ctor / SID	Solicitud de Antecedentes Nº 2/84 - Ref. a Yuri Larnier, adriana (1/1)	Lic. Antec
8401580	" "	1475	1130	Jef. Policía de San José	Oficio No. 64/84 - Relación de CHCP otorgadas durante el mes Enero/84 (1/2)	1) Antec. 2) Ant
8401581	" " "	-	1400	Dpto III (POE) SID	Memorandum Nº 142/84 Ref: Destitución en Bs As de Nelson Demicheli (1/4)	Lic. Ante
8401582	" " "	-	1400	Jefatura - Dpto. DII	Esquema de Difamación Nº 4 8/84 Narrado el 080600 de 18 de julio (1/4)	Lic. Ante
8401583	" "	-	1407	Jefatura - Dpto. DII	Memorandum Reservado del 08/MAR/84 Ref. Día Internacional de la Mujer" (1/8)	Lic. Ante
8401584	" "	-	1405	Jefatura - Dpto. DII	Memorandum Nº 040/84 Ref: Elenario de Mujeres (PLEMU) (1/8)	Lic. An
8401585	" "	-	1407	Dpto I / SID - El Diario	Recorte del 28/2/84 Pag 14. Ref: Retiro a Uruguay del Gral. Gral Jorge A Borges (1/1)	Lic. Ant
8401586	" "	-	1410	Dpto I / SID - El Día	Recorte del 28/2/84 Pg 7 Ref: "Dr Caudet: Difamación de la que mucho lo sobrevivirá" (1/1)	Lic. Ante
8401587	" "	-	1411	Dpto I / SID - El Día	Recorte del 01/3/84 Ref: Canto publicado e prohibido del Sr Hector Lorga" ordenado (1/1)	Lic. Ante
8401588	" "	-	1413	Dpto I / SID - El Diario	Recorte del 02/3/84 Ref: Declaraciones del Escribano Eladio FERNANDEZ ROSADO" (1/1)	Lic. Ante
8401589	" "	-	1413	Dpto I / SID - El Diario	Recorte del 02/3/84 Pg 4 Ref: Diputado entre el Dr Tarigo y el Rep Flores Silva (1/1)	Lic. Ante
8401590	" "	-	1415	Dpto I / SID - El Diario	Recorte del 03/3/84 Pg 11 Ref: Personas sindicadas con comunismo y marxismo (1/1)	Lic. Ante
8401591	" "	-	1417	Dpto I / SID - El Diario	Recorte del 03/3/84 Pg 4 Ref: Renuncia de pública del cartel "Libertad y Cambio" (1/1)	Lic. Ante
8401592	" "	-	1420	Dpto I / SID - El Diario	Recorte del 04/3/84 Pg 4 Ref: "Héctor Lopez hizo precisiones sobre renuncias" (1/1)	Lic. Ante
8401593	" "	-	1423	Dpto I / SID - El Día	Recorte del 04/3/84 Pg 1 Ref: Liberación al Profesor [illegible] Tassino (1/1)	Lic. Ante
8401594	" "	-	1425	Dpto I / SID - El Diario	Recorte del 01/3/84 Pag 4 Ref: Declaraciones de Sanguinetti: "Elecciones [illegible]" (1/1)	Lic. Ante
8401595	" "	-	1427	Dpto I / SID - El Día	Recorte del 02/3/84 Pg 1 Ref Alfredo Zitarrosa retornó al Uruguay tras [illegible] (1/1)	Lic. A
8401596	" "	-	1430	Dpto I / SID - Convivencia	Recorte del 08/3/84 Pg 28 Ref: Entrevista realizada al Rev. José L. Tassino (1/4)	Lic. An
8401597	" "	-	1435	Dpto I / SID - Convivencia	Recorte del 08/3/84 Pg 14, 15 Ref: "Yo fui empleado de la Propaganda de una empresa" declaraciones (1/1)	Lic. Ante
8401598	" "	-	1437	Dpto I / SID - El Día	Recorte del 03/3/84 Pg 5 Ref: los equipos del Reverendo Moon" (1/1)	Lic. Ante
8401599	" "	1496	1456	S/C	Recorte Informe del Fiscal Gonzalez que acusa el Dr B. Pagani (1/1) 84	Lic. Ante
8401600	" "	-	1600	Lic. Antec. SID	Memorandum Nº 22/84 Ref: Integrante de la Mesa Ejecutiva del FA (1/5)	

ENTRADA							SAÍDA					REFERÊNCIAS	
DATA	RECEBIDO	DATA	DE CONFORMIDADE COM	DESTINO	Nº GUIA	RECEBIDO	DATA	DE CONFORMIDADE COM	DESTINO	Nº GUIA	RECEBIDO		DATA
09/10/30 MAR 20/13/30 MAR 08/8/00 MAR	Copia Nº 12 Chefe Adm.						12/3/84	Memo (A) Nº 442/84	Dpto III/CHD	12/1600 MAR	Copia Nº 12		
							8/3/84	Memo (A) Nº 443/84	Ag. Adm. do Dpto 08/91/MAR			Ag. Adm. do Dpto 08/91/MAR - Sto Amaro - 9/3/84	23/4/84 - 8 x x - 84
							8/3/84	Memo (A) Nº 444/84	Ag. Adm. do Dpto 08/PESTOR			Boa Avista	
09/11/0 MAR	Dpto III/CHD						12/3/84	Memo (A) Do. 447/84	reg. cas. rec. nº 8				13-3-84
09/10/30 MAR 84	Copia Chefe Natural						12/3/84	Memo (A) Nº 448/84	6 Tubetes				13-3-84
09/11/0 MAR	Boa Vista												20/3/84
09/10/25 MAR	Chefe Adm.												15-3-84
12/32/20 MAR	Sto Amaro	9/3/84	Fotocopia - Carilla Nº 1	Dpto Biológico	09/10/30 MAR	Copia Natural							15-3-84
09/13/20 MAR	Sto Amaro	9/3/84	Memo (A) Nº 449/84	Ag. Adm. do Dpto 08/91/MAR	08/16/00 MAR	Boa Vista	12/3/84	Memo (A) Nº 448/84					
1) 09/11/30 MAR	Boa Vista	9/3/84	Copia	Dpto C.H.C.P.	09/11/30 MAR	Sto Amaro							
2) 09/12/45 MAR	Sto Amaro	9/3/84	Fotocopia	Fernando	08/16/00 MAR	Sto Amaro							
08/16/00 MAR	Sto Amaro												
09/16/00 MAR	Sto Amaro												
10/12/00 MAR	Sto Amaro												
12/07/00 MAR	Sto Amaro												
13/16/00 MAR	Sto Amaro												
9													
16/16/20 MAR 84	Sto Amaro												
13/13/20 MAR	Sto Amaro												
6													
6													
13/16/00 MAR	Sto Amaro												
13/14/30 Mar													
3													
13/16/00 MAR	Sto Amaro												
09/16/00 MAR	Sto Amaro												
Adjunto ao Of. Nº 117/84		9/3/84	PI Nº 137/84	Fernando	09/16/25 MAR	Uso exclusivo Hectômetro						Devolvido sem resultado	12/3/84 - 15-3-84
		9/3/84	PI Nº 032/84	Dpto III/SED	08/16/00 MAR	Uso exclusivo Audit							15-3-84
													15-3-84
													15-3-84
													15-3-84
													15-3-84
													15-3-84
													15-3-84

Nº	FECHA	Nº ENTR SECRT	HORA ENT	PROCEDENCIA	ASUNTO	PASE
8401601	09 [illegible] 1984		1705	Dpto Nº 3 de la DDI	CHCP Nº 23/84 (Dpto Hdo-Sec 6a)(I) de Beatriz BODEANT BARRERA (1/3)	Sec Ch
8401602	" "	—	1709	Dpto Nº 3 de la DII	CHCP Nº 5/84 (Dpto Hdo-Sec 6a)(I) de Carlos Raul PISSO AVILANO (1/3)	Sec Ch
8401603	" "	—	1710	Dpto Nº 3 de la DII	CHCP Nº 42/84 (Dpto Hdo-Sec 10a)(I) de Juan Atanasio ATANASIO BOLDAN (1/3)	Sec Ch
8401604	" "	—	1713	Dpto Nº 3 de la DII	CHCP Nº 36/84 (Dpto Hdo-Sec 10a)(I) de Margarita COTTINO de GONZALEZ (1/3)	Sec Ch
8401605	" "	—	1715	Dpto Nº 3 de la DII	CHCP Nº 15/84 (Dpto Hdo-Sec 12a)(I) de Juan Angel COSTA CANOSA (1/3)	Sec Ch
8401606	" "	1500	1717	ANCAP	PI Nº 015/84 (Dpto Sant (1/20)	Sec Sant
8401607	" "	1502	1720	D-2/EMDE II	PI (I) Nº 12/84 (Dpto Sant (1/2)	Sec Sant
8401608	" "	1511	1730	D-2/EMDE II	PI (I) Nº 10/84 (Dpto Sant (1/2)	Sec Sant
8401609	" "	1513	1733	D-2/EMDE II	PI (I) Nº 14/84 (Dpto Sant (1/4)	Sec Sant
8401610	" "	1499	1735	ANCAP	PI Nº 016/84 (Dpto Sant (1/1)	Sec Sant
8401611	" "	1508	1737	EMGFA (INT)	Solicitud de Antecedentes Nº 014/84 Ref: SANTONI P. Carlos (1/1)	Sec Sant
8401612	" "	1502	1745	ANCAP	PEI Nº 006/84 Ref: Panfleto emitido por "Mujeres Uruguayas" (1/3)	Sec Sec
8401613	" "	1501	1750	ANCAP	PEI Nº 008/84 Asj: Boletines Informativos "ANTORCHA" del 28/7/84 (1/3)	Sec 8/8/84
8401614	" "	1503	1800	ANCAP	PEI Nº 007/84 Ref. Relacion de entidades que han sido boicoteadas por causas (1/3)	Sec Boic
8401615	" "	1225 1138	1805	Dpto IV (AL) SDDI	FIN Nº 041/10/84 Asj Bienes Inmuebles Nos 21672/74/75/76/77 (1/1)	Sec Inmuebl
8401616	" "	—	1810	Dpto Nº 3 de la DII	CHCP Nº 9888/83 (Dpto San Jose)(I) de Juan Aldo GARCIA BENTOS (1/3)	Sec Ch
8401617	" "	—	1813	Dpto Nº 3 de la DII	CHCP Nº 5566/83 (Dpto Canelones)(I) de Humberto H. LOPEZ PAIORO (1/3)	Sec Ch
8401618	" "	—	1815	Dpto Nº 3 de la DII	CHCP Nº 23/84 (Dpto Hdo-Sec 3a)(I) de Nro Fecha ALBARNOZ (1/2)	Sec Ch
8401619	" "	—	1820	Jefe 1er Sub-Dto SDD	Solicitud de Antecedentes Ref: TASSANO LOPEZ, Ofelia Dora	
8401620	" "	—	1850	Dpto III (DOE) SDD	Denuncia Nº 139/84 Asj Solicita del P.O.P de fecha 27/8/84 (1/1)	Sec Ac
8401621	" "	—	1855	Jefe Hdo - DII	Denuncia Nº 041/84 Ref Encuesta Nacional de Educacion de Seguimiento (1/1)	Sec Ac
8401622	10 [illegible] 1984		0730	Recepcion Tte 2do	Pedido de Informes Oficio Nº 069/84 de fecha 9/MAR/84 (1/3)	Sec C
8401623	" "	—	0730	Dpto I SDD	Recibo del 9/3/84 Bs 4 Ref. Cristobal LOPEZ ROSA (1/1)	Sec
8401624	" "	—	1210	Jefe 3er Sub Dto	Solicitud de Antecedentes telefono Ref Mirtha Cortes	
8401625	" "	—	1210	Jefe 3er Sub Dto	Solicitud de Antecedentes telefono Ref: 2 personas	
8401626	12 MAR. 1984	—	0800	D-2/EM/D-E IV	Pedido de Informacion (I) Nº 15/84 (1/2)	Sec. Antec
8401627	" "	—	1100	Cap. de Fragata Inspector	Ref. a volantes de la campaña Magisterial (1/5)	Sec. Biográfico
8401628	" "	1119	1130	Jef Policia de Canelones	Oficio Nº. 059/84 - Remite de la Inst. practicado por Hyriam Pintos Rodriguez (Cat. "C") 1/24	Sec. Recursos
8401629	" "	—	1210	D. I e I	Parte de Novedades Diarias No. 070/84 de fecha 10/3/84 (1/3)	1) Sec. Biográ
8401630	" "	—	1210	D. I e I	Parte de Novedades Diarias No. 071/84 de fecha 11/3/84 (1/1)	Sec. Biográ
8401631	" "	—	1210	D. I e I	Parte de Novedades Diarias No. 072 de fecha 12/3/84 (1/1)	Sec. Biográ
8401632	" "	—	1230	De I e I	Informe de Informacion No. 49 y 50/84 de fecha 10 y 12/3/84 (1/5)	Sec. Antec

A:

FECHA	DESDE	FECHA	SE CONFECCIONA	DESTINO	KGS.	BOCAS	OBSERVACIONES	FECHA
09/815 KGS	Sdo 1ª Aux Terreiro							16-3-84
	Sdo. Montiel							16-3-84
								16-3-84
								16-3-84
								16-3-84
601120 KGS	Sdo. Montiel	14/3/84	Ofício (A) Nº 455/84	ANCAP	1123	Amarga	14/3/84 Ofício de ANCAP	
09/830 KGS	Sdo. Montiel	10/3/84	Ofício (A) Nº 451/84	D-2 EM DEPÓSITO	1109	Blanca		
		10/3/84	Ofício (A) Nº 452/84	D-2 EM DEPÓSITO	1108			
	Sdo Montiel	10/3/84	Ofício (A) Nº 453/84	D-2 EM DEPÓSITO	1102			12-3-84
101120 KGS		13/3/84	Ofício (A) Nº 456/84	ANCAP	1161	Blanca		
		13/3/84	Ofício (A) Nº 457/84	A-2	1160	Blanca		
09/840 KGS	Sdo 1ª Aux Terreiro							
101200 KGS	Sdo Portaly							
141200 KGS	Sdo Campo							
1000200 KGS	Sdo Campo							
1091 200 KGS	Sdo 1ª Aux Terreiro							
2) 141620 KGS	Sdo Campo	—	—	—	—	—	—	24-3-84
09/805 KGS	Sdo 1ª Aux Terreiro							2/5/84 - Sdo.
								16-3-84
								16-3-84
								16-3-84
101200 KGS	Sdo Portaly	9/3/84	Ofício (A) Nº 450/84	Ao Sec. Sub-Dto/ED	09/820 KGS	Sdo Bueno		
160800 KGS	Sdo Portaly							
1000 KGS 1984	Sdo Campo → Vta 1º Cancio	8/3/84	3 Fotocópias	Ao Sec. Auxiliar	101200 KGS	Viera Sdo. Selva		24-1-85
120840 KGS 84	→ Sdo. Melo							
		10/3/84	Ofício (A) Nº 458/84	Ao Sec. Sub-Dto				
		10/3/84	Ofício (A) Nº 454/84	Ao Sec. Sub-Dto	101215 KGS	Sdo Aquino	12/3/84 Ofício del Ao Sec. Sub-Dto Sdo 2248	
							3 actas foto. 6 recibos: al Sr. Cnel Bustamante/Empleo	
120820 KGS 84	Sdo. Uva	12/3/84	Oficio (A) do. 459/84	D-2/EM/DEPÓSITO	1136	Un Caído		
121350 KGS 84	Sdo Portaly							
121130 KGS 84	Sdo. Portaly	12/3/84	Fotocópia	Ao Sec. Auxiliar	121300 KGS	Sdo Portaly		15-3-84
121130 KGS 84	Sdo. Fidelyni	15/3/84	Exp Nº 0532-5/84	Delegado Apoderado			Recepciona Uva Dub Selva Sec Sub (A) 15/3/84 Lo. 15 Rueda pa. Ofício Nº 458/84 remite	15-3-84
→ 200800 KGS 84	Sdo 1ª Cancio	12/3/84						24-1-85
121230 KGS 84	Sdo. Melo.	14/3/84	3 Fotocópias	Ao Sec. Auxiliares	121300 KGS	Sdo Portaly		15-3-84
		12/3/84						15-3-84
121300 KGS 84	Sdo Portaly							

Nº	FECHAS	NºENS SECNT	NºENS ENT	PROCEDENCIA	ASUNTO	DEST
8401633	12 MAR. 1984	—	1230	Dpto. III (POE) SID	Memorandum 143/84 - Ref. a Alemán que dar viaje a España recientemente y trajo dinero de W.F.A. (1/1)	Le. Rodríg
8401634	" "	—	1480	Secretario SDD	TIN° 061/84. Ref. Escolta para Jefa y Capitana de Servicio (1/)	Les Jefs
8401635	" "	1515	1480	Secretario SDD	Comunicación del C6B N° 5 (1/)	Comunica
8401636	" "	1504	1435	C-2/ ESTADO	PIN° 040/84 Ref. Anul (1/)	Ver Ane
8401637	" " "	—	1437	Secretario - Secretario	Solicitud de Autorización t/fno de fecha 01/03/84 Ref. Nelson MODESTO L (1/)	Ver Ane
8401638	" "	—	1450	Secretario SDD	OSID N° 10/84 (1/)	Cuadro
8401639	" "	1442	1442	1 P. Paganini	Oficio "C" N° 083/84 Ref: Notificación de CHCB. Cad B° al Fondo Vº Dal M. CENTELLEN (1/) no presentó recurso en 1ra Inst	Ver C-1
8401640	" "	1441	1500	1 P. Curutchet	O/ N° 041/84 Ref. Relación de CHCB expedidos en FEB. 84 (1/2)	a) Recurso
8401641	" "	1471	1504	1 P Soriano	O/ N° 052/0/84 Anexo O/ 046/84 ref Ubicación de la "2V" Horacio W. FONSECA (1/)	Ver Ane
8401642	" "	1486	1510	Dpto II (Inf) LOMB	PEI(1) N° 178/B/84 Autorizan para N°ar al interior de 2V° Guillermo B RODRIGUEZ (1/)	Ver Bro
8401643	" "	1487	1516	Dpto II (Inf) LOMB	PEI(1) N° 167/B/84 Autorizan para viaje a Bs As a la 2V Ruperto G. CARBALLO (1/)	Ver Bro
8401644	" "	1483	1517	Dpto II (Inf) LOMB	PEI(1) N° 173/B/84 Autorizan para viaje a Bs As a la 2V Jorge W. SEIJAS (1/)	Ver Bro
8401645	" "	1465	1520	Dpto II (Inf) LOMB	PEI(1) N° 162/B/SS/84 Ref. PEI 43/B/84 D.E.III Ref. Autorizan a Waldemar Alejandro en Buenos Aires (1/3)	Ver Audi
8401646	" "	1458	1523	Dpto II (Inf) LOMB	PEI(1) N° 164/B/SS/84 Ref. viaje de alumno ZUMARAN en calidad de actuante (1/)	Ver Bro
8401647	" "	1460	1525	Dpto II (Inf) LOMB	PEI(1) N° 170/B/84 Ref. Autorizan a cambiar en el Hotel los días 17 y 18/2/84 (1/)	Ver Audi
8401648	" "	1466	1527	Dpto II (Inf) LOMB	PEI(1) N° 166/B/SS/84 Ref. Pase de Tarea en Buenos Aires (1/2)	Ver Audi
8401649	" "	1506	1530	EM 6 FA (INF)	PEI N° 014/84 Correspondencia interceptada dirigida al Sr. Hugo BORGES procesado (1/)	Ver Bro
8401650	" "	1507	1540	EM 6 FA (INF)	PEI N° 015/84 Ads a B 8401651, 8401652 (1/)	Ver Audi
8401651	" "	1504	1545	EM 6 FA (INF)	Remitido "MAYORIA" de fecha 23/2/84 N° 2 (de Nicaragua) (1/24)	Ver Audi
8401652	" "	1507	1550	EM 6 FA (INF)	Remitido "ATALAYA" correspondiente a DIC/1980/83 (de Nicaragua) (1/24)	Ver Audi
8401653	" "	1509	1600	EM 6 FA (INF)	PEI N° 018/84 Ads a B 8401654/1655/1656 (1/)	Ver Audi
8401654	" "	1508	1607	EM 6 FA (INF)	Remitido "NOTICIAS SALIDAS" de fecha 22/2/84 Vol 21 N° 6 (1/8)	Ver Audi
8401655	" "	1508	1610	EM 6 FA (INF)	Boletín PRENSA de fecha 20/2/84 procedente de Argentina (1/8)	Ver Audi
8401656	" "	1509	1615	EM 6 FA (INF)	Circular procedente de ESPAÑA con artículo titulado "DIEZ AÑOS DE EXILIO" (1/2)	Ver Audi
8401657	" "	—	1620	Dpto II (Extensión) SDD	Noticias de Elaboración del 22/2/84 de RADIO BERLIN INTERNACIONAL (1/2)	Ver Bro
8401658	" "	-	1623	Dpto II (Extensión) SDD	Noticias de Elaboración del 23/2/84 de RADIO BERLIN INTERNACIONAL (1/)	Ver Bro
8401659	" "	—	1625	Dpto II (Extensión) SDD	Noticias de Elaboración del 25/2/84 de RADIO MOSCU (1/2) ad 21/2/84 y versión 64/84 (1/3)	Ver Bro
8401660	" "	—	1627	Dpto II (Extensión) SDD	Noticias de Elaboración del 26/2/84 de RADIO BERLIN INTERNACIONAL (1/)	Ver Bro
8401661	" "	—	1635	Dpto II (Extensión) SDD	Noticias de Elaboración del 29/2/84 de RADIO MOSCU (1/2)	Ver Bro
8401662	" "	—	1640	Dpto II (Extensión) SDD	Noticias de Elaboración del 07/3/84 de RADIO NEDERLAND (1/)	Ver Bro
8401663	" "	—	1643	Dpto II (Extensión) SDD	Noticias de Elaboración del 07/3/84 de RADIO PAZ Y PROGRESO (1/)	Ver Bro
8401664	" "	—	1645	Dpto II (Extensión) SDD	Noticias de Elaboración del 07/3/84 de RADIO BERLIN INTERNAL (1/)	Ver Bro

FECHA	RECIBÓ	FECHA	SE CONFECCIONÓ	DESTINO	Nº SAL	RECIBÓ	REFERENCIAS	FECHA
12/3/20 MAR	Sdo. Cortés	12/3/84	Fotocopia	Lic. Analistas	12/3/20 MAR 84	Hernández Bolaños	840162	9/4/84 "Oxx" 84
12/3/20 MAR 84	Sdo. Cortés							
12/4/20 MAR	Sdo. Soto							Arch. en 24-3-84
12/8/20 MAR	Sdo. Soto	14/3/84	Fotocopia No 460/84	Archivo	12/8/	Nuevo		
12/5/20 MAR	Sdo. Soto	12/3/84	Fotocopia No 461/84	Lic. Gerardo Tapia del Valle				
12/3/20 MAR	Sdo. Soto	13/3/84	Fotocopia de Tarjeta Personal del Jefe Policía de Zapopan del Sr. Luis Cortés No 0419/D-I/84	D I I	recibido	recibido No 1	OFICIO → 1761 → Mamen	Cancelado
1) 12/6/40 MAR	Sdo. Soto	13/3/84						20/3/84
2) 12/7/00 MAR	Sdo. Cortés	12/3/84	Cortés	Chávez	13/8/10 MAR	Sdo. Soto		12-7-84
12/7/00 MAR	Sdo. Cortés						840242	17-3-84
13/11/20 MAR	Sdo. Soto	13/3/84	Fotocopia	Lic. Alaniz	13/10 MAR	Sdo. Vallejo		17-3-84
		13/3/84	Fotocopia	Lic. Alaniz				17-3-84
		13/3/84	Fotocopia	Lic. Alaniz				17-3-84
13/12 MAR 84	Sdo. Soto							
13/12 MAR 84	Sdo. Vallejo	13/3/84	Fotocopia	Lic. Analistas	13/12 MAR 84			17-3-84
13/12 MAR	Sdo. Soto							
13/10 MAR 84	Sdo. Vallejo	13/3/84	Fotocopia	Lic. Analistas	13/12 MAR			15-3-84
13-3-84								
13/12 MAR 84	Sdo. Soto	13/3/84	Fotocopia Casillas No. 20	Lic. Beatriz Pérez	13/12 MAR	Sdo. Soto		17-3-84
13/12 MAR	Sdo. Soto							
19-3-84	Sdo. Vallejo							
13/11/20 MAR	Sdo. Soto	13/3/84	Fotocopia Casillas 15 y 16	Lista Mesa y Triple A	13/12 MAR 13/10 MAR	Sdo. Soto Vallejo		
13/4/40 MAR	Sdo. Soto	12/3/84	FOTOCOPIAS	Depto. Jurídico	—	—		
7 de 13/6/00 MAR	Sdo. Soto	(2/3/84						15-3-84
		(2/3/84						19-3-84
No. 10 de 13/7/00 MAR	Sdo. Campos	12/3/84	FOTOCOPIAS	Depto. Jurídico				20/3/84
BOK		12/3/84						15-3-84
		12/3/84						15-3-84
		12/3/84						17-3-84
27/4/84 13/12 MAR	Sdo. Soto	(2/3/84						27/4/84 "Oxx" 84

Nº	FECHA	Nº ENT SEAR	HORA ENT	PROCEDENCIA	ASUNTO
8401665	2 MAR. 1984	1528	1730	ESTADO ... V	o/s/Nº Adj Nota s/Nº de fecha 29/2/84 de la Emb Rep Internacional Ref: Varias personas detenidas cubanas (1/3)
8401666	" "	1537	1725	Jefatura Policía COLONIA - Yunta	Nota Nº 152/84 fol Ant 1 persona (1)
8401667	" "	1535	1739	S.I.P. AA	Of Nº 09/S-2/84 fol Ant (1/8)
8401668	" "	1532	1745	ENTORNO (IM) V	Solicitud de Antecedentes Nº 012/84 (1/2)
8401669	" " "	1401	1800	ENTORNO (IM) V	Exp s/Nº Ent o/Nº 027/84 Ref: Ha solicitado ingresar pais cubano (1/2)
8401670	" "	—	1805	Dpto III (POE) (SID) V	TI Nº 30/84 formula pregunta de personal terceros y Antecedentes (1/1)
8401671	" "	1433	1815	CARTA	Estudio de la Evolución de los precios de venta al publico al 17/2/84 (1/1)
8401672	" "	1514	1825	Dpto II (IM) / SMB V	PEI(F) Nº 154/36/84 Adj PEI Nº 22/84 del SMA Nº 2 Ref: contacto entre funcionarios (1/3)
8401673	" "	1485	1835	Dpto II (IM) / SMB V	PEI(F) Nº 177/36/84 Adj PEI Nº 23/84 del SMA Nº 2 Ref: contacto entre funcionarios (1/3)
8401674	3 MAR. 1984	1482	0835	Jef. Policía de San José V	Consolidado de Información Nº 2 (Período del 1/2 al 29/2/84 (1/38)
8401675	" "	—	0845	D-2/EM/D.E IV V	Sumario de Información Nº 2/984 / FEBRERO / 1984 (1/8)
8401676	" "	1549	1200	D.E. III V	Pedido de Información Nº 03/D-2/84 (1/2)
8401677	" "	1550	1220	Replicado	Nota No. 3336/84/D - Ref. a: 11 personas (2/34)
8401678	" "	—	1230	D-2/EM/D.E. IV V	Sol. telefónica Ref. a Carlos A. Baldizan Lausert (1/2)
8401679	" "	—	1315	Dpto III (POE) / SID V	Solicitud de Antecedentes Nº 082/84 Ref: 3 personas (1)
8401680	" "	—	1320	D II	Pase de Novedades Diarias Nº 073/84 del 13/MAR/84 (1/4)
8401681	" "	—	1430	Dpto III (POE) / SID V	Memorandum Nº 146/84 Ref: Viaje de Alumbert USA (Amplia Memo 143/84) (1/1)
8401682	" "	—	1430	Dpto III (POE) / SID V	Memorandum Nº 147/84 Ref: Intersectorial (Integracion del PIT) (1/1)
8401683	" "	—	1443	Dpto III (POE) / SID V	Memorandum Nº 148/84 Ref: Partido Comunista Revolucionario (1/1)
8401684	" "	—	1445	Dpto III (POE) / SID V	Memorandum Nº 149/84 Ref: Corriente Popular Nacionalista (1/1)
8401685	" "	—	1447	Dpto III (POE) / SID V	Memorandum Nº 102/84 Ref: 1er Congreso Nacional de la Corriente Popular Nacionalista Vasco (1/11)
8401686	" "	—	1500	PM Leo - DII V	Esquema de Información Nº 058/84 (Período del 1/2/0600 al 3/0600/MAR (1/1)
8401687	" "	—	1507	Dpto Nº3 de la DDI V	CHCO Nº 46/84 (Dpto Mdeo - Sec 10 a) (F) de Nora 6ºORDANO CARDOZO (1/3)
8401688	" "	—	1510	Dpto Nº3 de la DDI V	CHCO Nº 2/84 (Dpto Mdeo - Sec 19 a) (I) de Carlos A RODRIGUEZ FALCO (1/2)
8401689	" " "	—	1510	Dpto Nº3 de la DDI V	CHCO Nº 18/84 (Dpto Mdeo - Sec 24 a) (I) de Washington SANCHEZ PIRIZ (1/2)
8401690	" " "	—	1513	Dpto Nº3 de la DDI V	CHCO Nº 2435/84 (Dpto Colonia) (I) de Idelmo J. BIDART GASCO (1/2)
8401691	" " "	—	1515	Dpto Nº3 de la DDI V	CHCO Nº 606/83 (Dpto Soriano) (I) de Braulio U. GIMENEZ CASTAÑARES (1/3)
8401692	" "	—	1525	Dpto Nº3 de la DDI V	CHCO Nº 5519/83 (Dpto Canelones) (I) de Juan E. CABRERA LISTA (1/3)
8401693	" "	—	1527	Dpto Nº3 de la DDI V	CHCO Nº 5536/83 (Dpto Canelones) (I) de Luis A FERNANDEZ ARBOLEDA (1/3)
8401694	" "	—	1535	Dpto Nº3 de la DDI V	CHCO Nº 989/83 (Dpto Rocha) (I) de Jesus E ALFONSO MUÑOZ (1/4)
8401695	" " "	—	1540	Dpto Nº3 de la DDI V	CHCO Nº 6007/83 (Dpto Maldonado) (I) de Gustavo E UBIDIA COSTAS (1/4)
8401696	" "	—	1550	Dpto Nº3 de la DDI V	CHCO Nº 092/84 (Dpto Mdeo) (P) de Ines Cristina PASTORINO (1/3)

DESTINO
Se. Asuntos
Sec. Antecedentes
Sec. Antecedentes
Sec. Antecedentes
Sec. Asuntos
Sec. Personal
Sec. Asuntos
Sec. Asuntos
Sec. Asuntos

A:

FECHA	RECEBI	FECHA	SE CONFECCIONOU	DESTINO	Nº SAC	RECEBI	REFERENCES	FECHA
13/Fevereiro/84								
230800 MAR	Fto. Nº	13/3/84	Memo(s) Nº 462/84	Ofício Circular 1162				
		13/3/84	Memo(s) Nº 463/84	[illegible] 1164				
		13/3/84	Memo(s) Nº 464/84	[illegible] 1163				
26/9/05 MAR-84	- [illegible]						8401536	
140740 MAR 84	[illegible]	15/3/84	[illegible] Nº 136/84	[illegible]	—	[illegible]		
13/1320 MAR 84	[illegible]							
12/3/84	[illegible]							
							840145	
							840147	
15/1445 MAR 84	[illegible]	15/3/84	Fotocopias fls. 8-4 y 32	Sr. Biografia	13/1450/12	[illegible]		22/3/84
27/4/84					15/1445 MAR			27/4/84 - [illegible]
13/1320 MAR		13/3/84	Fotocopia	Sec. Analista	13/1320 MAR 84			
131320 MAR	Fto. Nº	14/3/84	Memo(s) Nº 466/84	D E III			13/4/84 (Nº 2374) Memo 516/84 1935 - Cont. C. I. 37/84	
131300 MAR	[illegible]	13/3/84	Oficio(s) Nº 462/84 (P.)	[illegible]			13/4/84 - Fotocopia. Memo 465/84 Fto. Fabelyni	24-4-84
131300 MAR	Fto. Nº	13/3/84	Encontra-se Termo de Declaração [illegible]		13/1320 MAR	[illegible]		
13/1320 MAR	- [illegible]	13/3/84	Memo(s) Nº 468/84	[illegible]	[illegible]	[illegible]		
130300 MAR	[illegible]	13/3/84	3 FOTOCOPIAS	Sec. Analista				24-1-84
140930 MAR	[illegible]	13/3/84	FOTOCOPIAS	Sec. Analista			840633	
140615 MAR 84	[illegible]	14/3/84	Fotocopia	Sec. Analista	140930 MAR	[illegible]		17-3-84
140930 MAR	[illegible]							
131320 MAR	[illegible]							
131320 MAR								20/3/84
[illegible]								20/3/84
[illegible]								20/3/84
[illegible]								20/3/84
[illegible]								20/3/84
[illegible]								20/3/84
[illegible]								20/3/84
[illegible]								20/3/84
[illegible]								20/3/84

Nº	FECHA	Nº ENT SECRT	HORA ENT	PROCEDENCIA	ASUNTO
84016[illegible]	13 MAR. 1984	1557	1000	M. C. DE AA	P. I Nº 48/84 FD) Sent CAMPAÑA TUNESSI. Tplem (1/3)
84016[illegible]	" "	1569	1007	C-2/ES MAYO	PI Nº 050/84 (1/5)
8401699	" "	1568	1009	C-2/ES. MAYO	PI Nº 055/84 (1/2)
8401700	" "	1567	1010	C-2/ES MAYO	PI Nº 054/84 (1/2)
8401701	" "	1566	1010	C-2/ES MAYO	PI Nº 053/84 (1/1)
8401702	" "	1565	1015	C-2/ES MAYO	PI Nº 052/84 (1/3)
8401703	" "	1564	1020	C-2/ES MAYO	PI Nº 051/84 (1/2)
8401704	" "	1563	1023	C-2/ES MAYO	PI Nº 050/84 (1/2)
8401705	" "	1562	1025	C-2/ES MAYO	PI Nº 049/84 (1/4)
8401706	" "	1561	1035	C-2/ES MAYO	PI Nº 047/84 (1/4)
8401707	" "	1560	1040	C-2/ES MAYO	PI Nº 046/84 (1/5)
8401708	" "	1559	1045	C-2/ES MAYO	PI Nº 045/84 (1/5)
8401709	" "	1558	1045	C-2/ES MAYO	PI Nº 044/84 (1/2)
8401710	" "	1575	1050	O COA	PI Nº 027/DI/84 Rel: 2 personas (1/4)
8401711	" "	1572	1055	P. Tenido Pres	D/Nº 525/84 FD) Inf Rel: Afiliados a la U.C.R. (1)
8401712	" "	1577	1700	P NAP	PI Nº 01/DI/84 FD) Inf Rel: Cantidad de firmas recolectadas por FUCVAM (1/4)
8401713	" "	1580	1730	ANCAP	PI Nº 017/84 (1/2)
8401714	" "	1581	1733	ANCAP	PI Nº 018/84 (1/3)
8401715	" "	1581	1735	D Nal Trabajo	Exp Nº 1986/84 FD) Sent (1/1)
8401716	" "	1586	1739	D. Nal Trabajo	Exp Nº 2023/84 FD) Sent (1/1)
8401717	" "	1585	1740	D Nal Trabajo	Exp Nº 1982/84 FD) Sent (1/1)
8401718	" "	1583	1743	Universidad de la Rep	Nota Nº 160/84 FD) Sent (1/1)
8401719	" "	—	1745	Fac Derecho FD	Facultad de Derecho Nº 25/84 Rel Decreto MONDOR (1/1)
8401720	" "	1573	1755	J. P. Sorbano	D/Nº 130/84 Rel: Carlos Miguel TRINIDADES (1/2 Dupl) (1/2)
8401721	" "	1570	1807	J. P. Cerro	D/Nº 88/84 Rel Antonio Nicolas ZUCCOTTI Comisario Inspector (1/1)
8401722	" "	1571	1815	J. P. Durazno	O/Nº 207/84 Rel Peticion de CHCS expedidos en FEB/84 (1/8)
8401723	" "	—	1820	Dpto Nº3 Colo Pdte	CHCS Nº 0881/84 (Dpto Mdeo) (P) de Gloria Teotilde DIAZ BSAS (1/3)
8401724	" "	—	0830	Dpto Nº3 de la Paz	CHCS Nº 0700/84 (Dpto Mdeo) (P) de Fernando ARNAUD SOARES (1/3)
8401725	14 MAR. 1984	—	0940	Fac. Asistentes	DEI 05/84 - Adj: Memorandum Nº 23/84 - Ref a Situacion gremial al 12/MAR/84 (1/13)
8401726	" "	1586	0950	Brigada de Ingenieros Nº 1	Oficio Nº 207/5-2/84 (Rel - aut.) 1/3
8401727	" "	—	1000	Fac. Asistentes	Rel. información de posible ingreso de policías uruguayos, argentinos y paraguayos en la C. BS. AS. (1/3)
8401728	" "	—	1015	Prensa "El País"	Artículo del 12/3/84 pág 10 - Ref a Stefanie Bruna (1/1)

DA

DESDE

- See. Antece
- See. Antecedu
- See. Antece
- See. Antece
- See. Antecedu
- See. Antecedu
- See. Antecedu
- See. Antece
- See. Antece
- See. Antece

Á FECHA	RECIBÉ	CÉDULA FECHA	SE CONFECCIONÓ	DESTINO	Nº SAL	RECIBÓ	REFERENCIA	FECHA
14080S MAR	Sgto. Niz	15/3/84	Memo (A) Nº 470/84	H CEF AD				
141030 MAR	Sgto. Niz	15/3/84	Memo (A) No. 471/84	C-2/ESMACO.				
		15/3/84	Memo (A) No. 472/84	C-2 ESMACO				
		17/3/84	Memo (A) Nº 473/84	C-2/ESMACO	1267	Manes		
140805 MAR	Sgto Niz	15/3/84	Memo (A) Nº 474/84	C-2/ESMACO				
141030 MAR	Sgto. Niz	15/3/84	Memo (A) No. 475/84	C-2/ESMACO.				16-3-84
		20/3/84	Memo (A) No. 476/84	C-2/ESMACO.				
		15/3/84	Memo (A) Nº 477/84	C-2/ESMACO				16-3-84
		15/3/84	Memo (A) No. 478/84	C-2/ESMACO.				17-3-84
140805 MAR	Sgto. Niz	17/3/84	Memo (A) Nº 479/84	C-2/ESMACO	1266	Manes		
		15/3/84	Memo (A) No. 480/84	C-2/ESMACO				
		15/3/84	Memo (A) No. 481/84	C-2/ESMACO				
		15/3/84	Memo (A) No. 482/84	C-2/ESMACO.				
		15/3/84	Memo (A) No. 483/84	O CO A.				
131000 MAR 140800 MAR	- Sdo. Montiel Cno Manes	14/3/84 20/3/84	Nota Pedido 08/84	V.P. Paulo Vdes DINAMP	1172	Anaco		
		14/3/84	T.I. No. 128/84	Dpto. Analistas	—	Un Cuaderno	18/3/84 por NI 47/84 de los Analistas	20/3/84
		15/3/84	Memo (A) No. 484/84	ANCAP				
		15/3/84	Memo (A) No. 485/84	ANCAP				
140805 MAR		15/3/84	Memo (A) No. 486/84	D. N. M.			12/4/84. Devuelto.	
	Sgto Niz	15/3/84	Memo (A) No. 487/84	D. N. M.			12/4/84. Devuelto.	
		15/3/84	Memo (A) No. 488/84	D. N. M.			12/4/84 - Devuelto.	
		15/3/84	Memo (A) No. 489/84	Una de la Ref.				
141030 MAR 84	Cno Fabelyeri	15/3/84	Memo (A) No. 490/84	Dpto. Analistas	1608 00 MAR	Hoy		
		19/3/84	Exp. No. 56/84	J.P. Loriano.				20-3-84
141030 MAR 84		84/3/84	Exp. No. 59/84	J.P. Colonia				26.6-84
131800 MAR	- Sdo/o. A Lima	12/3/84	Croquis	Sec Obras	1300 KOR	Sdo Hoffmann Jr	Los Libros anaco	
131850 MAR	Sdo F. Hoffmann Jr							20/3/84
								20/3/84
141210 MAR 84	Sdo Montiel	13/3/84	Pet. 05/84	C-4/ESMACO	de Salida Dpto. Analistas			14-5-84
141140 MAR 84	Sgto. Niz	15/3/84	Memo (A) No. 491/84	Brigada de Ing No 1				
		12/3/84	P.I. No. 033/84	Dpto. II/SID	Entrega Sec. de Apoyo Ing.			
141130 MAR	Sdo Melo.							

Nº	FECHA	Le ent. Sect.	Hora ent.	PROCEDENCIA	ASUNTO	DES
1729	14 MAR. 1984	–	1030	"Prensa " El País"	Art. del 14/3/84 (pág 4) Procesan al Vice-Almirante Ruben Chamorro (1/1)	Carpeta disp
1730	" "	–	1030	Prensa " El Día "	Art. del 11/3/84 (pag 2) Ref. a Juan B. Ferreira en la Capt. al Fuerte	See. Biop
1731	" "	–	1030	Prensa " La Nación "	Art. del. 14/3/84 (pág 9) Pide la Palabra para las declaraciones atribuidas de Luis Fernando Pozolo a W.F.A. (1/1)	See. Biop
1732	" "	–	1045	Dpto. No. 3/D. I. I	CHCP. No. 39/84/Juz. 9a. (I) Dpto. Hdeo. de Julio de Vita Caceres (1/4)	See. C.H.
1733	" "	–	1045	Dpto. No. 3/D. I. I	CHCP. No. 22/84/Juz. 14a. (I) Dpto. Hdeo. de Fernando Marquez Bozzo (1/2)	See. C.H.
1734	" "	–	1045	Dpto. No. 3/D. I. I	CHCP. No. 05/84/Juz. 8a. (I) Dpto. Hdeo. de Lesis Pereira Cuevara (1/3)	See. C.H.
1735	" "	–	1050	Dpto. No. 3/D. I. I	CHCP. No. 28/84/Juz. 24a. (I) Dpto. Hdeo. de Oscar Romero Magallanes (1/2)	See. C. H
1736	" "	–	1050	Dpto. No. 3/D. I. I	CHCP. No. 51/83 (I) Dpto. Tacuarembó de Sonia Aldama German (1/4)	See. CH
1737	" "	–	1050	Dpto. No. 3/D. I. I	CHCP. No. 5662/83 (I) Dpto. Canelones de Miguel Barreto Nouzat (1/2)	See. CH
1738	" "	–	1100	Dpto. No. 3/D. I. I	CHCP. No. 5751/84 (I) Dpto. Canelones de Humberto Rubano Massanti (1/3)	See. CH
1739	" "	–	1100	Dpto. No. 3/D. I. I	CHCP. No. 5808/84 (I) Dpto. Canelones de Mario Viglino Porro (1/3)	See. CH
1740	" "	–	1100	Dpto. No. 3/D. I. I	CHCP. No. 5851/84 (I) Dpto. Canelones de Oscar Gibbs Rodriguez (1/4)	See. CH
1741	" "	–	1100	Dpto. No. 3/D. I. I	CHCP. No. 5568/83 (I) Dpto. Canelones de Juan Garcia Gonzalez (1/3)	See. CH
1742	" "	–	1110	Dpto. No. 3/D. I. I	CHCP. No. 5471/83 (I) Dpto. Canelones de Roberto Garcia Cuesto (1/3)	See. CH
1743	" "	–	1115	Dpto. No. 3/D. I. I	CHCP. No. 702/84 (P) Dpto. Canelones de Octavio Posada Olivera (2/4)	See. CH
1744	" "	–	1120	Dpto. No. 3/D. I. I	CHCP. No. 014/84 (P) Dpto. Hdeo. de Luis Pioli Gomez (1/3)	See. CH
1745	" "	–	1215	Prensa "El País" (pág 5)	Art. del 14/3/84 (pág 5) titulado La "Casa de la Triple A" en la paloma es solo el Chalet de los Brasileros (1/1)	Triple A
1746	" "	–	1330	Dpto III (POE) SDD	Solicitud de Antecedentes S/No Ref. Nº 870 Nydia y Dr. Jorge	See Ant
1747	" "	1621	1345	D-2 EM DE U	PI Nº 18/84 (2) Aut (1/2) Ref: 22 personas	See Ant
1748	" " "	–	1400	See Ant. del SDD	Solicitud de Antecedentes Nº 28/84 Ref: Ignacio Lozano (1/1)	See Ant
1749	" " "	tel	1600	SE PUSO SI	Nota Nº 3359/84/D Ref: 50 personas (1/66)	SE PU
1750	" " "	1620	1607	SE PUSO SI	Nota Nº 3358/84/D Ref: 8 personas (1/46)	SE PU
1751	" "	–	1610	Dpto I/SDD - El Diario	Recorte del 12/3/84 Ref "Caso Gelman": CEN recibe el dictamen de comisión asesora (1)	See
1752	" "	–	1613	Dpto I/SDD - El País	Recorte del 13/3/84 Ref: delegado de EFE que se comunica con Brasil Oficial (1)	See
1753	" "	–	1615	Dpto I/SDD - El País	Recorte del 13/3/84 Ref: Fuga en Europa un Uruguayo con 3 Kg de cocaina: Ubicados (1) Juan R. Fernandez	See
1754	" " "	–	1625	Dpto I/SDD - La Mañana	Recorte del 13/3/84 Ref: Corresponsal de EFE ratificaron lo publicado de (1)	See
1755	" "	–	1640	Dpto I/SDD - La Mañana	Recorte del 13/3/84 Ref: Declaraciones de Tarigo": Habilitará para siguiente lo que es mitad (1)	See
1756	" "	–	1643	Dpto I/SDD - El País	Recorte del 13/3/84 Ref: Reservas reservas para el General Campos es jefe de la Junta	See
1757	" "	–	1650	Dpto I/SDD - El Día	Recorte del 14/3/84 Ref: Por Asuntos en "Cuerno Fuerte" que debieron en Boleros Reservados" (2)	See
1758	" "	–	1720	D I I	Parte de Novedades Diarias Nº 074/84 del 14 de Marzo 1984 (1/3)	See
1759	" "	–	1720	CADS	Estudio de la Evolución de los precios de venta al publico de 24/2/84 (1/7)	See
1760	" "	–	1725	D. Real Extenso	Boletín Mensual Año IX - Nº 2 de Febrero 1984 1/72	See

A: FECHA	A: RECIBÉ	SALIDA FECHA	SALIDA Cº CONFECCIONÓ	SALIDA DESTINO	SALIDA Nº SEC	SALIDA RECIBÉ	REFERENCIA	FECHA
14/130 MAR	Sdo Ayala							5-7-84
14/130 MAR 84	Sdo Ayala							
14/130 MAR 84	Sdo Ayala	Recibí 4 B×× Para el 20/3/84	Sdo Ayala					21/7/84
14/120 MAR 84								20/3/84
								20/3/84
								20/3/84
								20/3/84
								20/3/84
								20/3/84
								20/3/84
								20/3/84
								20/3/84
								20/3/84
								22/3/84
								22/3/84
14/120 MAR 84	Sdo Ayala							
14/230 MAR	Sdo Medalde	14/3/84	Talleres	Depto. III (Pol)				
14/345 MAR	Sdo Ayala	14/3/84	Mendoza) Nº 492/84	D-2/84 Dcto	14/330 MAR	Sdo Ayala		
14/800 MAR		15/3/84	Mendoza) Nº 493/84					
16/0230 MAR 84	Sdo Medalde	19/3/84	Mendoza) Nº 494/84	Sec. Asesoría Técnica	16/800 MAR	Sdo Ayala	Opto 3/DII Cant P.I. 36/84 (Medalde)	
15/0230 MAR 84		31/3/84	Mendoza) Nº 495/84 (12.2c.34 P.I. 36/84	(Depto. Ayala)			Anexo Fs. 9-30/3/84/NE2002) Mendo Nº 502/84	3-4-84
16/800 MAR	Sdo Sosa	1/4/84	Mendoza) Nº 496/84 (Talleres)	Dpto. No. 8/DII SE DIO CODI	1263	Mano	Cant P.I. 31/84 Anexo Fs. 9-30/3/84/NE2002) Mendo 501/84/DII (Medalde)	6-4-84
16/650 MAR 84	Sdo Ayala Sdo Ayala							20/3/84
16/1030 MAR 84	Sdo Sosa						20/3/84 Recibido en Depto para	
14/1 MAR 84	Sdo Ayala Sdo Ayala							20/3/84
14/1 MAR 84	Sdo Ayala							20/3/84
14/330 MAR	Sdo Ayala	14/3/84	3 ROLLOS	Sec Asesoría		Sdo Ayala		5-7-84
15/800 MAR	Sdo Ayala Sdo Ayala							5-7-84
								24-1-85

A: FECHA	RECIBÉ	SALIDA FECHA	SALIDA Nº DE CONFECCION	SALIDA DESTINO	SALIDA Nº REC	SALIDA RECIBÉ	REFERENCIA	FECHA
141130 MAR	Sdo Hdo							5-7-84
141130 MAR 84	Sdo Hdo							
141130 MAR 84	Sdo Hdo - Biológico	Recibí 4 B x x Para el 20/3/84	1 Sdo patología					31/7/84
141120 MAR 84								20/3/84
								20/3/84
								20/3/84
								20/3/84
								20/3/84
								20/3/84
								20/3/84
								20/3/84
								20/3/84
								20/3/84
								22/3/84
141120 MAR 84								22/3/84
142230 MAR	Sdo Medalde	14/3/84	Telefónico	Telef. Dpto.				
141345 MAR	Sdo Hospital	14/3/84	Remito Nº 492/84	Dpto III (Pat)	141330 MAR	Sdo Hospital		
141800 MAR		14/3/84	Remito Nº 492/84	D-2/84 MDeMo				
16 / 0730 MAR 84	Sdo Hospital	15/3/84	Remito (1) No. 494/84	Dpto. Anatomía Patológica				
15 / 0730 MAR 84		19/3/84	Remito No. 35/84 (14 20.34	Dpto. No. 2 / DFI	160800 MAR	Sdo Dpto	Opto 3/DFI Cant P.I. 36/84 (Medalde)	
		21/3/84	P.S. 36/84 Fs. 35/84	SE DPO COD			Recibos. 9-30/3/84/ne 2002) Remito Nº 902/84	3-4-84
160800 MAR	Sdo Sonia		Remito Nº 492/84 (70		1263	Remito	Cant P.I. 31/84 Recibos Fs. 9-30/3/84/ne 2001) Remito 731/84/DFI (Medalde)	6-4-84
	Sdo Cepo							20/3/84
No 1650 MAR 84	Sdo Cepo						20/3/84 Recibido de Lab. para	
								20/3/84
141600 MAR 84	Sdo Sonia							
QUIRÚRGICA	Sdo Cepo							20/3/84
Corrección 141330 MAR	Sdo Cepo	14/3/84	3 Rotocolos	Lab Anatomía		Lab Medalde		5-7-84
								5-7-84
ESTOMAR	Sdo Cepo							24-1-85

Nº	FECHA	Nº INT SDOT	HORA ENT.	PROCEDENCIA	ASUNTO	PASE DESTINO
8401761	14 MAR. 1984	-	1815	Dpto III (POE) / SID	Memorandum Nº 151/84 Ref: Comparecencia Pro-Amnistía en Ituzaingó (1/1)	Se lee
8401762	" "	1624	1820	EMG FA (INT)	PEI Nº 020/84 Ref: Cortes desde Hídrico solicitando la opinión del periodista Hno 26 de	Se lee
8401763	" "	1628	1840	EMG FA (ENT)	Solicitud de Antecedentes Nº 015/84 (1/2)	Se lee
8401764	" "	1631	1843	Dpto. NAVAL	Solicitud de Antecedentes Nº 010/84 (1/1)	Se lee
8401765	" "	1636	1845	Dpto II (Inf) / EMG	Solicitud de Antecedentes Nº 041/B/SH/84 (1/1)	Se lee
8401766	" "	1623	1847	EMG FA (ENT)	PEI Nº 024/84 Adj comunicado de Prensa del CELS de fecha 22/2/84 (1/3)	Se lee
8401767	" "	1625	1851	EMG FA (INT)	PEI Nº 019/84 Ref: correspondencia dirigida al Pbro Luis Pedro Bodean desde Rivera (1/5)	Se lee
8401768	15 MAR. 1984	1552	0800	Bn Inf Nº 1 SIA	O/ Nº 50/AST/84 Solicita el reintegro de 38 litros de gas-oil	Se lee
8401769	" "	-	0810	Secretario / SIDIA.	O/SID Nº 11/84 (1/2)	Recibido
8401770	" "	1540	0823	Dpto II (Inf) / EMG	PEI (1) Nº 179/DE/84 Ref: No presentación en el B.I.N.14 de la Lic. Carlos A. Castro Costa (1/1)	Se lee
8401771	" "	1545	0840	Dpto II (Inf) / EMG	PEI (1) Nº 186/B/SS/84 Ref: Traslado del Pbro. Angel Perez de la Iglesia de Paso de los Toros (1/1)	Se lee
8401772	" "	1582	0840	ANCAP	PEI Nº 008/84 Remite ficha de antecedentes de la DSI de José Pedro Abadie Lara (1/4)	Se lee
8401773	" "	1534	0843	H.C.FF.AA.	PEI Nº 47/84 Ref: Antecedentes que realizo cese del H.C.FF.AA. Juan E. Vieras el 28/2/84 (1/10)	Se lee
8401774	" "	1542	0850	Dpto II (Inf) / EMG	PEI (1) Nº 180/B/SS/84 Adj Artículo de "El Heraldo" de 23 y 24/2/84 con entrevista al Rev. Juan J. Amaro (3)	Se lee
8401775	" "	1543	0855	Dpto II (Inf) / EMG	PEI (1) Nº 181/B/SS/84 Ref: Publicación del "Hoy. hace lo mismo" de Durazno "de Lunes" referido a Monseñor P. Cuado 28/12/71 en "Ahora" (Transcripción del diario ahora.)	Se lee
8401776	" "	-	0900	Dpto I / SID "Ahora"	Información Ref: Cnel Juan P. Tommes de la Llosa Ref: Publicación aparecido el	Se lee
8401777	" "	1632	0915	DI. NAVAL	PEI Nº 05/84 Adj cortes de fotos robadas Ref: 1ª Reunión de Coordinadores para la Defensa de	Se lee
8401778	" "	1539	1030	Dpto II (Inf) / EMG	PEI (1) Nº 183/B/SS/84 Adj Documento del PVP "de Lucha de la Dictadura y la Salida Política" (1/14)	Se lee
8401779	" "	1630	1100	DI. NAVAL	Pedido I Nº 028/018/84 Adj Inf Ref: Semanarios especiales a su Droje en cantidad (1)	Se lee
8401780	" "	1627	1100	O COA	PEI Nº 029/05/84 Adj PEI 026/84 del Org. Nº 2 Ref: contacto entre familiares y reclusos (14)	Se lee
8401781	" "	1526	1120	O. COA	PEI Nº 028/06/84 Adj PEI 028/84 del Org. Nº 2 Ref: contacto entre familiares y reclusos (13)	Se lee
8401782	" "	1609	1137	Y.P. Santelejo	O/ Nº 2017/P-2/84 Ref: Relación de ellos aprobadas en febrero 84 (1/3)	Recibido y se anteceda
8401783	" "	-	1400	Bn. Ing. Nº 4 (Cuerpo del Ejército)	Radio No. 2194/5-2/84 - Sol. ant. de José Luis Pereira Giménez (1/1)	
8401784	" "	1646	1405	N-2	Solicitud de Información Nº 050/84 (1/2)	
8401785	" "	1645	1405	N-2	Solicitud de Información Nº 049/84 (1/2)	
8401786	" "	1644	1410	N-2	Solicitud de Información Nº 048/84 (1/2)	
8401787	" "	1643	1410	N-2	Solicitud de Información Nº 047/84 (1/2)	
8401788	" "	1647	1410	N-2	Solicitud de Información Nº 051/84 (1/2)	Se anteceda
8401789	" "	1648	1415	Jef. Policía de Río Negro	Oficio Nº 49/84 (Sol. ant.) 1/3	
8401790	" "	1598	1420	Calle Uruguay S/N.	OP. 345/7/3/84 Indice de Opinión pública Temas: Actitud hacia fuerzas políticas - Situación económica y social (1/85 via Estado político y Elecciones	Se anteceda
8401791	" "	-	1450	Sec. Antecedentes	Sumario de Información - Período del 07/MAR al 14/MAR/84 (1/20)	Se Archivo
8401792	" "	-	1450	Dpto. III / SID	Memorandum Nº 152/84 - En la reunión del 13/3/84 de la Intersectorial se trató el tema de los Presos de la Liberación (1/1)	Se Archivo

SALIDA

A: FECHA	RECIBE	FECHA	SE CONFECCIONO	DESTINO	Nº SAL	RECIBE	REFERENCIA	FECHA	R
							840/1884		
15/0 20 MAR									
15/0 20 MAR		17/2/84	Telex(s) Nº 467/84	EDLOR S(Inf)	1764	Mens		30-3-84	
15/0 20 MAR		15/3/84	Memo N/No. 498/84	D.I. NA.R.P					
15/0 20 MAR		17/3/84	Telex(s) Nº 488	Dpto II/EME	12 75	Mens			
15/0 20 MAR		15/3/84	Recibos	Se traslada	15/1200 m	Sdo. Abay.		20/3/84	
15 0000 m		16/3/84	Nota N. 10/84	Bn. Inf. 15					
15 0830 MAR	Sdo.								
15 1630 MAR	Sdo. Campos	15/3/84	Recibos	Se traslada	15/2000 m	Sdo. Abay.		20/3/84	
15 1630 MAR	Sdo. Campos	15/3/84	Recibos	Se traslada				20/3/84	
17 1630 m	Sdo. Campos							20/3/84	
16 1700 m	Sdo. Lozano							20/3/84	
17/2000 m	Sdo. Lozano	15/3/84	Recibos	Se traslada	15/2000 m	Sdo. Abay.		20/3/84	
15/2000 m	Sdo. Abay.							15/3/984	
15 0000 m	Sdo. Cabral	15/3/84	T.I. Nº 123/84	Of de Se traslada	15/2000 m	Ver Cuadernos		20/3/84	
15 0000 m	Sdo. Campos	15/3/84	Recibos			Sdo. Abay.			
18/300 m	Sdo. Abay.								
16 0930 MAR	Sdo. Nuñez								
22/5000 m	Sdo. Nuñez								
15 1630 m	Sdo. Campos	15/3/84	Recibos	Se traslada	15/2000 m	Sdo. Flores	Recibos	25-4-84	
20/0000 m	Sdo. Campos	15/3/84	Recibos	Se traslada				20-3-84	
1) 15/2000 m	Sdo. Lozano	15/3/84	Recibos	C.H.C.P.	15/2000 m	- Sdo. Gomez		12-7-86	
2) 15/2000 m									
15 1405 MAR	Cbo. Martínez	15/3/84	T.I. 130/84 (Radio 34/84/370)	Perse de Radio - Bn Inf. 4	—	Ver Cuadernos			
		17/3/84	Telex(s) Nº 501/84	2do DIV BMTZ	1272				
		17/3/84	Telex(s) Nº 502/84	2do DIV BMTZ	1271				
		17/3/84	Telex(s) Nº 502/84	2do DIV BMTZ	1270				
		17/3/84	Telex(s) Nº 504/84	2do DIV BMTZ	1273	Sdo. Cuevas			
		17/3/84	Telex(s) Nº 503/84	2do DIV BMTZ	1274				
160 815 MAR	Sgto. Vitz	17/3/84	Telex(s) Nº 500/84	— P. Rio Negro	1269				
15 14 50 MAR	Sdo. Nuñez								
160930 MAR 84	Sgto. Arellano	20/3/84	Recibos T.I. 178/84 (Carlos Quiroga)	Repuesto	—	Ver Cuadernos. 11/4/84 - Devuelto de Apto de		12-4-84	
160 1304 MAR	Sdo. Fernandez								

Nº	FECHA	Nº ENT. SECRET.	HORA ENT.	PROCEDENCIA	ASUNTO
8401793	15 MAR. 1984	1589	1580	SEVEL Argentina S.A.I.A.	Nota s/N del 22/2/84. Comunica que FIAT URUGUAY S.A. pasa a denominarse SEVEL URUGUAY S.A (1/6)
8401794	" "	1605	1510	Dirie. Gral. de Estadística y Censos IA	Reparido de Prensa del 12/3/84 - Ref. al índice Gral. de los precios del consumo elaborado (1/2)
8401795	" "	1487	1515	M. RR. EE	Telex Nº206 de Bs. As. de fecha 1/3/84 - Desde Ginebra se traslada a Madrid el canciller Caputo (1/1)
8401796	" "	1609	1520	M. RR. EE.	Telegrama de Madrid del 9/3/84 - Ref. a la liberación de Líber Seregni (1/1)
8401797	" "	1604	1520	M. RR. EE.	Telex A068 de Londres de fecha 9/3/84 - Ref. a la liberación de Líber Seregni (1/1)
8401798	" "	1604	1520	M. RR. EE	Telex C 168 - Informe Nº 39/2/3/84 de Canberra - Ref. a la intervención del Sr. Senador Juan Pablo Terra en defensa de los derechos humanos (1/1)
8401799	" "	1604	1530	M. RR. EE	Artículo del CLARIN - Bs As. 19/12/83 (pág 86) - Ref. a reportaje formulado a Wilson Ferreira Aldunate (1/1)
8401800	" "	1626	1615	A-2	P.E.I. 022/84 - Adj. NE. Nros 8401801/02/03 (1/1)
8401801	" "	1626	1615	A-2	Boletín Informativo de FEDEFAM Nº 8 / ENE-FEB/84 (1/16)
8401802	" "	1626	1615	A-2	Carta No. 118 del mes / ENE/84 (1/8)
8401803	" "	1626	1615	A-2	Liberarce (Organo de la VJC) ENE/FEB/84 (1/24)
8401804	" "	—	1810	Prensa "Dignidad"	Art. del 14/3/84 (pág 19) Lista de militantes argentinos detenidos, procesados y otros prófugos a quienes se dispensa asistencia (1/4)
8401805	" "	—	1810	Prensa "Dignidad"	Art. del 14/3/84 (pág 24) Ref. a entrevista realizada al Prof. Dng. José Luis Massera después de su libertad (1/1)
8401806	" "	—	1830	Prensa "Ultimas Noticias"	Art. del 14/3/84 (pág 2) Ref. a Alejandro Zorrilla del P. Nacional (1/1)
8401807	" "	—	1830	Prensa "Ultimas Noticias"	Art. del 14/3/84 - Renuncian Banchero, Vasconcellos y Walter Santos al frente de Pacheco (1/1)
8401808	" "	—	1835	Prensa "Ultimas Noticias"	Art. del 14/3/84 - Procesan a cinco militantes que componían el grupo apresado en un espectáculo carnavalesco (1/1)
8401809	" "	—	1840	3ra. Sub / Decan / SID	I.A.T.I. No. 021/84 - Ref. a arrendamiento de contratos del P. Batallonero (1/3)
8401810	" "	—	1845	Prensa "La Mañana"	Art. del 15/3/84 (pág 18) oficiales policiales de EE. UU. admiten que había campos de reclusión durante la dictadura antisubversiva (1/1)
8401811	16 MAR. 1984	—	0825	Prensa "La Mañana"	Art. del. 15/3/84 (pág 28) Abuelos de Plaza de Mayo (Bs. As.) denunciaron a una bruja (Delia Pons) 1/1
8401812	" "	—	0930	Prensa - La Mañana"	Art. del 15/3/84 (pág 9) Contacto con Morelli resultó que el Dr. Luis B. Pozzolo alteró declaraciones de W.F.A. (1/1)
8401813	" "	—	0930	Prensa "Convicción"	Art. del 15/3/84 declaraciones de Alfredo Zitarrosa (1/1)
8401814	" "	—	0930	Prensa. "Convicción"	Art. del 15/3/84 - titulado "Hablan los familiares de los presos amnistiados desaparecidos de Injertuse (1/1)
8401815	" "	—	0935	Prensa. "Dignidad"	Art. del 14/3/84 (págs 11-12-13 y 14) titulado - "La solidaridad internacional ante el caso Seregni" (1/4)
8401816	" "	—	0940	Dpto. I / SID	Memorandum S/N de fecha 16/3/84 - Ref. a declaraciones de tres Coroneles (1/1)
8401817	" "	1673	1045	Inf. Policía de Salto	Oficio Nº 29/84 - Sol. aut. (1/2)
8401818	" "	1687	1045	C.E.P.	Oficio No. 55/84 (Sol. aut.) 1/2
8401819	" "	1657	1050	D.N.M.	Exp. No. 20414/84 Sol. aut. de Rosalía Alfonso (1/1)
8401820	" "	1677	1050	Inf. Policía Maldonado	Of. No. 360/84 (Sol. aut.) (1/9)
8401821	" "	1666	1100	Dpto. II / EME	Sol. aut. No. 038/6/54/84 (1/1)
8401822	" "	1669	1100	I.M.E.S.	Sol. aut. No. 001/84 (1/1)
8401823	" "	1667	1100	Dpto. II / EME	Sol. aut. No. 039/6/54/84 (1/2)
8401824	" "	1668	1105	Dpto. II / EME	Sol. aut. No. 040/6/54/84 (1/2)

Nº	FECHA	Nº CORRESPONDENCIA	HORA ENT.	PROCEDENCIA	ASUNTO	PASE A
8401793	15 MAR. 1984	1589	1580	SEVEL Argentina S.A.I.A.	Nota s/N del 22/2/84 - comunica que FIAT URUGUAY S.A. pasa a denominarse SEVEL URUGUAY S.A (1/6)	DES
8401794	" "	1605	1510	Direc. Gral. de Estadística y Censos	Reparto de Prensa del 12/3/84 - Ref. al índice Gral. de los precios del consumo elaborado (1/2)	Lee. A
8401795	" "	1487	1515	M. RR. EE.	Telex A/206 de Bs. As. de fecha 1/3/84 - Desde Ginebra se traslada a Madrid el canciller Caputo (1/1)	Lee. A
8401796	" "	1604	1520	M. RR. EE.	Telefranca de Madrid del 9/3/84 - Ref. a la liberación de Líber Seregni (1/1)	Lee. A
8401797	" "	1604	1520	M. RR. EE.	Telex A 068 de Londres de fecha 9/3/84 - Ref. a la liberación de Líber Seregni (1/1)	Lee.
8401798	" "	1604	1520	M. RR. EE.	Telex C 168 - Informe N° 38/9/3/84 de Coimbra - Ref. a la intervención del Sr. Senador Juan Carlos Pedro Ferrer de los derechos humanos (1/1)	Lee.
8401799	" "	1604	1530	M. RR. EE.	Artículo del CLARIN - Bs As. 19/12/83 (pág 86) - Ref. a reportaje formulado a Wilson Ferreira Aldunate (1/1)	Lee. Grupo
8401800	" "	1626	1615	A-2	P.E.I. 022/84 - Adj. NE Nros 8401801/02/03 (1/1)	Lee. A
8401801	" "	1626	1615	A-2	Boletín Informativo de FEDEFAM N° 8 / ENE-FEB/84 (1/16)	Lee. C
8401802	" "	1626	1615	A-2	Carta No. 118 del mes / ENE/84 (1/8)	Lee. C
8401803	" "	1626	1615	A-2	Liberarce (Organo de la VJC) ENE/FEB/84 (1/24)	Lee. C
8401804	" "	—	1810	Prensa "Dignidad"	Art. del 14/3/84 (pág 19) Visita de uruguayos detenidos, procesados y presos políticos fugados a Argentina durante el régimen de facto (1/1)	Lee. Ca
8401805	" "	—	1810	Prensa "Dignidad"	Art. del 14/3/84 (pág 24) Ref. a entrevista realizada al Prof. Dng. José Luis Massera después de su libertad (1/1)	Lee. C
8401806	" "	—	1830	Prensa "Ultimas Noticias"	Art. del 14/3/84 (pág 2) Ref. a allanamiento domicilio del P. Nacional (1/1)	Lee. Gro
8401807	" "	—	1830	Prensa "Ultimas Noticias"	Art. del 14/3/84 - Renuncian Barreiro, Vasconcellos y Walter Santos al grupo de Pachuco (1/1)	Lee. Gro
8401808	" "	—	1835	Prensa "Ultimas Noticias"	Art. del 14/3/84 - Procesan a cinco individuos que componían el grupo agresor en un espectáculo carnavalesco (1/1)	Lee. Gro
8401809	" "	—	1840	3ra. Sub / Dirección / SID	I.A.T.I. No. 021/84 - Ref. a denominación de contratados del P. Subalterno (1/3)	Carpeta
8401810	" "	—	1845	Prensa "La Mañana"	Art. del 15/3/84 (pág 18) oficiales de las FF. AA. admiten que habrá cambios de redacción durante la votación extraordinaria (1/1)	Carpeta
8401811	16 MAR. 1984	—	0825	Prensa "La Mañana"	Art. del 15/3/84 (pág 28) Abuelas de Plaza de Mayo (Bs. As.) denunciaron una fuerza (Delia Pons, 1/1	Lee. Gr
8401812	" "	—	0930	Prensa - La Mañana"	Art. del 15/3/84 (pág 9) Contesta Leon Morelli voluntad fue el Dr. Luis B. Pozzolo alteró declaraciones de W.F.A (1/1)	Lee. Gr
8401813	" "	—	0930	Prensa "Convicción"	Art. del 15/3/84 declaraciones de Alfredo Zitarrosa (1/1)	Carpeta
8401814	" "	—	0931	Prensa - "Convicción"	Art. del 15/3/84 - titulado "Hablan los familiares de los cinco uruguayos desaparecidos en Argentina (1/1)	Lee. Gr
8401815	" "	—	0935	Prensa - "Dignidad"	Art. del 14/3/84 (págs 11-12-13 y 14) titulado - "La solidaridad internacional ante el Caso Seregni" (1/4)	Carpeta
8401816	" "	—	0940	Opto. I / SID	Memorandum S/N de fecha 16/3/84 - Ref. a declaraciones de Wilson Ferreira Aldunate	Lee. Gr
8401817	" "	1673	1045	Inf. Policía de Salto	Oficio N° 29/84 - Sol. Aut. (1/2)	Lee. Gr
8401818	" "	1687	1045	C.E.P.	Oficio No. 55/84 (Sol. Aut.) 1/2	Carpeta
8401819	" "	1657	1050	D.N.M.	Exp. No. 20446/84 Sol. Aut. de Amalia Alfonso (1/1)	Lee. Gr
8401820	" "	1677	1050	Inf. Policía Maldonado	Of. No. 360/84 (Sol. Aut.) (1/9)	Lee. Gr
8401821	" "	1666	1100	Opto. II / EME	Sol. Aut. No. 038/B/SM/84 (1/1)	Lee. Gr
8401822	" "	1669	1100	I.M.E.S.	Sol. Aut. No. 001/84 (1/1)	Lee. Gr
8401823	" "	1667	1100	Opto. II / EME	Sol. Aut. No. 039/B/SM/84 (1/2)	Lee. Gr
8401824	" "	1668	1105	Opto. II / EME	Sol. Aut. No. 040/B/SM/84 1/2	Lee. Gr

A:		SALIDA					REFERENCIA	RECIBE
FECHA	RECIBÉ	FECHA	SE CONFECCIONO	DESTINO	Nº SAL	RECIBÉ		FECHA
160930 MAR								
160800 MAR								
160930 MAR								
160930 MAR 84	Sgto. Estatuto	16/3/84	Fotocopia	Sr. Auditor	160930 MAR			
160930 MAR								
160930 MAR	Sgto. Estatuto							5-7-84
160930 MAR 84	Sgto. Estatuto							21/3/84
221330 MAR 84	Sgto. Estatuto							24-1-85
160930 MAR	Sgto. Estatuto							22/3/84
191600 MAR	Sgto. Estatuto							21/3/84
160840 MAR	Sgto. 1º Judicial	20/3/84	S/Nº. 137/84	Sr. Jefe Secc. Dpto/OD	—	—		
160930 MAR	Sgto. Estatuto							5-7-84
160930 MAR	Sgto. Estatuto							23-6-84
160930 MAR	Sgto. Estatuto							22/3/84
160930 MAR	Sgto. Estatuto							21/3/84
160930 MAR	Sgto. Estatuto							23-6-84
161800 MAR	Sgto. 1º Gómez							archivo
161010 MAR								
161010 MAR	Sub. Scattini	15/3/84	Memo (A) Nº. 507/84	J. P. de Salto				
		20/3/84	Memo (A) Nº. 508/84	C.E.P.				
		19/3/84	Memo (A) Nº. 509/84	D.N.M.				
		19/3/84	Memo (A) Nº. 510/84	J.P. Maldonado				
		19/3/84	Memo (A) Nº. 511/84	E.Z.F.M.C.				
		19/3/84	Memo (A) Nº. 512/84	I.M.E.S.				
		17/3/84	Memo (A) Nº 513/84	Dpto II/Sr. Jefe	1859	Sellos		
		17/3/84	Memo (A) Nº 514/84	Dpto II/Sr. Jefe	1260			

21/3/84 (INE. 847) - Of. 060/84 - anulla el Memo original
12/4/84 - EXP. 197/84 - anulla el Memo original

Nº	FECHA	Nº ENTR SECTOR	HORA ENT	PROCEDENCIA	ASUNTO	PASE DES
1825	16 MAR. 1984	1671	1110	Dpto. II / EME	Sol. aut. No. 037/8/SM/84. (1/2)	Sec. Asunt
1826	" "	1670	1115	Dpto. II / EME	Sol. aut. No. 042/8/SM/84 (1/1)	Sec. Asunt
1827	" "	1678	1120	E. A. O. A. IA	Estudio de la evolución de los precios de venta de la carne al 02/3/84 (1/7)	Sec. Analis
1828	" "	—	1130	Dpto. III / SID	Memorandum No. 154/84 - Adj: panfleto del F.A. (1/2)	Sec. Analis
1829	" "	—	1130	D. I e I	Resumen de Información Nº 53/84 de fecha 14/3/84 (1/2)	Sec. Analis
1830	" "	—	1135	D. I. e I.	Parte de Novedades Varias Nº 075 de fecha 15/3/84 (1/2)	1) Sec. Biográ
1831	" "	1662	1200	Dpto. II / EME	Sumario de Informaciones Nº 01/984 - período 21/DIC/83 al 15/FEB/84 (1/35)	Biográfics (gen
1832	" "	—	1200	Dpto. II / SID	PEI. Nº 014/84 - Reunión de políticos de Argentina Brasil Paraguay y Uruguay del cono sur a realizarse en Asunción (1/1)	Sec Asu
1833	" "	—	1215	Dpto. III (POE) SID	Memorandums No. 150/84 - Actividades de radicados en el exterior (1/7) y Memorandum 36/84 de este Anexo	1) Biográfics (
1834	" "	1701	1500	ANEXO	PI Nº 019/84 (1/2)	Sec Asu
1835	" "	1699	1503	V. Valbuena	Nº 388/56/84 Ref: Relación de CHCP expedidos en FEB/84 (1/2)	1) Reun 2
1836	" "	1699	1510	Secretario (SID) IA	TI Nº 067/84 ORDN Nº 8021/22/23/24 y 8026 Reservado 22800 (1/)	Conver
1837	" "	1682	1515	Secretario (SID) IA	TI Nº 068/84 OCGB Nº 8475 (1/)	Conversa
1838	" "	—	1530	Delegados de los clubes	TI Nº 071/0/84 Adj Boleto del Cuerpo Aéreo Rel: Baile Infantil del 18/1700 MAR (1/2)	Sec Jefe
1839	" "	1690	1600	V. Teniente Aéreo	O/Nº 55/84 Sol Aut a Oficiales Amigos y Familiares (1/)	Sec Asist
1840	" "	—	1610	Dpto III (POE) SID	Sol Ausentarse Nº 083/84 Ref: 3 personas (1/1)	Sec Asist
1841	" "	—	1623	Dpto I SID - "convicción"	Recorte del 15/3/84 Pag 10 Ref: "República Dominicana: denuncia a CAUSA" (1/1)	Asist
1842	" "	—	1615	Dpto I SID - "LA DEMOCRACIA"	Recorte del 16/3/84 Pg 2 Ref: Declaraciones de un miembro de Cámara: "hacemos más negocios con Brasil" (1/)	Sec
1843	" "	—	1620	Dpto I SID - "Hoy"	TI Nº 131, 132/84 SID Inf Ref: Federación Norteamericana de Aviación Deportiva e Interpretación (1/2)	Sec Ge
1844	"	—	1635	Dpto III SID - Carrera	Circular Nº 80 de Retiro Pasen de fecha 20/MAR/84 (1/4) (1/1)	Asunto
1845	" "	—	1650	Dpto I SID - "LA DEMOCRACIA"	Recorte del 16/3/84 Pg 16 Ref: "Cinco mujeres desaparecidas en Argentina" (1/1)	Biográ
1846	" "	—	1653	Dpto I SID - "JAQUE"	Recorte del 16/3/84 Pg 6,7 Ref: Reportaje realizado a dirigentes radicales (1/2)	Biogr
1847	" "	—	1655	Dpto I SID - "COMBATE"	Recorte del 16/3/84 Pg 14 Ref: Declaraciones del Dr Jorge Battle sobre Malvinas Ferreira (1/)	Biogr
1848	" "	—	1700	Dpto I SID - "OPINAR"	Recorte del 13/3/84 Pg 6 Ref: Entrevista entre Raúl Alfonsín y Jean R. Ferreira (1/)	Biogr
1849	" "	—	1730	ANEXO III	Parte de Novedades Varias Nº 076/84 de fecha 16 de Marzo 1984 (1/)	Biogr
1850	" "	—	1810	Sec Ayudante (SID)	Directiva de Ausentarse Nº 22/84 Ref 6 personas (1/)	Sec Ase
1851	" "	—	1803	Dpto I SID - OPINAR	Recorte del 15/3/84 Pg 24 Ref: "Ocho reuniones de Líquidos Blancos con multidiarios, pero nada se sabe" (1/)	Biogr
1852	" "	—	1825	Dpto I SID - LA DEMOCRACIA	Recorte del 16/3/84 Pg 12, 13 Ref: Entrevista realizada a Alemberti (1/2)	Biogr
1853	" "	—	1827	Dpto I SID - LA DEMOCRACIA	Recorte del 16/3/84 Pg 22 Ref: Manifestaciones escritas por el Profesor Teatral Independiente quien pide	Biogr
1854	" "	1701	1858	RPT	Nº 9/82/84 SID Aut Julio CESAR LIMES (1/)	Sec Asist
1855	" "	—	1910	Secretario	Pedido Nº 3371/84/D Ref: 17 personas (1/1)	Sec Asist
1856	17 MAR. 1984	—	0930	Dpto I SID -	Recorte Autorización del Excmo. (A) VENTURA RUBALCABA GUTIERREZ (1/12)	Sec Bio

S A I D A

A: FECHA	A: RECIBE	SAIDA FECHA	SAIDA SE CONFECCIONO	SAIDA DESTINO	RETORNO	RETORNO RECIBE	REFERENCIA	ARCH FECHA
16/9/30/MAR	Sdo. Monticel	13/3/84	Memo (A) Nº 515/84	Dpto. II/EME				
		15/3/84	Memo (A) Nº 516/84	E-2/EME				
16/11/40/MAR	Sdo Alicia Navarrete							
2) 27/10/30/MAR	Sdo Carlos	16/3/84	3 fotocopias	Sec. Analistas	16/11/40/MAR	Sdo Navarrete		24-1-85
16/15/00/MAR		16/3/84	Ejemplar Nº 136	Sec. Analistas	16/16/00/MAR		-05/4/84- [illegible]	
30/17/30/MAR/84								
16/15/00/MAR	Sdo Lara							
16/16/00/MAR								
27/11/25/MAR	Sdo Torre							
16/15/00/MAR	Sdo Campos	16/3/84	copia No. 1	Sec. Analistas	16/16/00/MAR			24-3-84
27/11/25/MAR	- Sdo Monticel	15/3/84	Memo (A) No. 517/84	ANCAP				
16/09/00/MAR	Sdo. Vieira	16/3/84	COPIADO	Otros	16/19/00/MAR			22-6-84
2) 16/09/00/MAR	Sdo Lima							
16/15/20/MAR	Sdo	20/3/84	T.I No. 145/84	Dpto II/SID	Sin Cuadernos			
16/15/30/MAR	Sdo	21/3/84						
27/12/50/MAR	Sdo. Monticel	23/3/84	Memo (A) No. 518/84	S.G.M.				Cach. en B/
17/12/50/MAR		22/3/84	Memo No. 519/84	Dpto III (SOE)/EA	22/16/30/MAR	Sdo Lara		
17/09/30/MAR	Sdo Campos	16/3/84	2 (No 050/0-4/84	Se cursó el sobre - al C.C.I.Sa	Cambio →	17/3/84 el Dpto III/SID da Pes 16/84 anula PEI 1-/84 22/3/84		
19-3-84	Sdo. Machado	16/3/84	PEI No. 307/84	N.C.D. Cultura (encl. con 3 alls)		16/3/84 por PCI/Nº 1-/84 envía el Dpto II/SID		
20/05/30/MAR	Sdo. Mello	21/3/84	TI Nº 134/132/84	Dpto I/SID Sec. Analista				22/3/84
16/19/00/MAR	Sdo. Vieira							20-3-84
22/13/10/MAR	Sdo Campos							24-3-84
17/00/MAR/84	→ Sdo Lara							21/3/84
17/20/00	→ Sdo Lara							
18/19/20/MAR/84	→ Sdo Lara	22/3/84	Memo Nº 142/84 ARP	Secretario			28/3/84. Devuelto al Depósito	30-3-84
16/17/45/MAR	Sdo Campos	16/3/84	3 FOTOCOPIAS	Sec. Analista				27/3/84
1 D/12/25/12	Sdo Monticel	23/3/84	Memo (A) No. 520/84	Sec. Analista	23/16/40/MAR			
17/32/MAR/84	→ Sdo Lara							
22/13/10/MAR	Sdo Campos							12/3/84
19/19/40/MAR/84	Sdo Carlos							24-3-84
17/11/25/MAR	Sdo Monticel							21/3/84
17/12/50/MAR	Sdo Zabala	21/3/84	Memo (2) No. 521/84 (Resumen)	S.R. y P.M.	→	→	→ cant D.I. 38/84 (Sdo Fotocopia)	4-4-84
17/09/30/MAR	Sdo [illegible]	22/3/84	Memo (A) No. 522/84 (Copia)	Sr. Dtor. SID			Resol. 15-1-30/3/84 (Fc 2005) Memo 952/84 Sdo La Fuente	
		17/3/84	PI Nº 038/84	D I I	La patrulla al ordenanza Llevo Sdo Pedro Lemos		17/3/84 lo entrega resuelto 1471 remite/Storage (?)/84	

Nº	FECHA	Nº ENV SECOT	HORA ENV	PROCEDENCIA	ASUNTO	PASE A DESTI
8401857	17 MAR. 1984	—	0850	Dpto I/SID - La Pedrera	Recorte del 3/2/84 Pag 24 Ref: Declaraciones del Gral (R) Venturino RODRIGUEZ (1/1) Adjunto (1/1)	Sec Box
8401858	" "	—	1000	Dpto I/SID - Correo	Recorte del 27/3/84 Pag 9 Ref: Apoyo a fuerzas gobernadoras a la candidatura de W Sanguinetti (1/1)	Sec Box
8401859	" "	—	1003	Dpto Nº 3 de la DII	CHCR Nº 80/84 (Dpto Mdeo - Sec 20) (I) de Mirna Teresita CARBAJAL IDIARTE (1/2)	Sec Ch
8401860	" "	—	1010	Dpto Nº 3 de la DII	CHCR Nº 5715/83 (Dpto Canelones) (I) de Walter Hugo MOCHI LABROSA (1/2)	Sec Ch
8401861	" "	—	1015	Dpto Nº 3 de la DII	CHCR Nº 5761/84 (Dpto Canelones) (I) de Juan Alberto CASUBIERA RODRIGUEZ (1/3)	Sec Ch
8401862	" "	—	1020	Dpto Nº 3 de la DII	CHCR Nº 5911/83 (Dpto Paysandú) (R) de Jose Eduardo RIZZO ROTZ (1/5)	Sec Ch
8401863	" "	—	1033	Dpto Nº 3 de la DII	CHCR Nº 287/83 (Dpto Mdeo-Sec 19) (I) de Miguel Angel FAJARDO MARTINEZ (1/6)	Sec Ch
8401864	" "	—	1040	Dpto Nº 3 de la DII	CHCR Nº 86/84 (Dpto Mdeo-Sec 50) (I) de Raul Daniel CAPOTE FUENTES (1/3)	Sec Ch
8401865	" "	—	1045	Dpto Nº 3 de la DII	CHCR Nº 21/84 (Dpto Mdeo-Sec 40) (I) de Manuel Ignacio ARMAND UGON (1/3)	Sec CH
8401866	" "	—	1049	Dpto Nº 3 de la DII	CHCR Nº 19/84 (Dpto Mdeo-Sec 14) (I) de Luis Carlos FERRER MAS (1/3)	Sec CH
8401867	" "	—	1053	Dpto Nº 3 de la DII	CHCR Nº 6/84 (Dpto Mdeo-Sec 22) (I) de Alvaro Rafael MONZON CARTAGENA (1/2)	Sec CH
8401868	" "	—	1055	Dpto Nº 3 de la DII	CHCR Nº 45/84 (Dpto Mdeo-Sec 9) (I) de Agustin MOREIRA (1/3)	Sec CH
8401869	" "	—	1100	Dpto Nº 3 de la DII	CHCR Nº 100/83 (Dpto Montevideo) (I) de Saturno Odet CABRERA DOMINGUEZ (1/5)	Sec CH
8401870	" "	—	1110	Dpto Nº 3 de la DII	CHCR Nº 28/84 (Dpto Mdeo-Sec 9) (I) de Claudio LAMONACA GAUCCI (1/2)	Sec CH
8401871	" "	—	1115	Dpto Nº 3 de la DII	CHCR Nº 881/84 (Dpto Rocha) (I) de Jorge Mariano CABEZUDO ABERO (1/4)	Sec CH
8401872	" "	—	1120	Dpto Nº 3 de la DII	CHCR Nº 57/84 (Dpto Mdeo - Sec 10) (I) de Jose Carlos DE SOTO APICE (1/3)	Sec CH
8401873	" "	—	1123	Dpto Nº 3 de la DII	CHCR Nº 357/84 (Dpto Rivera) (R) de Juan Carlos RODRIGUEZ MORALES (1/4)	Sec CH
8401874	" "	—	1130	Dpto Nº 3 de la DII	CHCR Nº 5998/83 (Dpto Colorado) (I) de Luis Eduardo PEREIRAS (1/3)	Sec CH
8401875	" "	—	1140	Dpto Nº 3 de la DII	CHCR Nº 5763/84 (Dpto Canelones) (I) de Raul Ernesto León Rigoli (1/3)	Sec CH
8401876	" "	—	1145	Dpto Nº 3 de la DII	CHCR Nº 270/83 (Dpto Cerro Largo) (I) de Juan Fernando RODRIGUEZ PEREIRA (1/4)	Sec CH
8401877	" "	—	1148	Dpto Nº 3 de la DII	CHCR Nº 650/84 (Dpto Florida) (I) de Nelson FERREIRA CORREA (1/4)	Sec CH
8401878	" "	—	1153	Dpto Nº 3 de la DII	CHCR Nº 0643/84 (Dpto Florida) (I) de Daniel Charles THOMPSON ANSOLABEHERE (1/6)	Sec Ch
8401879	" "	—	1200	Dpto Nº 3 de la DII	CHCR Nº 574/84 (Dpto Canelones) (I) de Luis Eduardo PEDRONIO RASPI (1/6)	Sec Ch
8401880	" "	—	1205	Dpto Nº 3 de la DII	CHCR Nº 5728/84 (Dpto Canelones) (I) de Jose Hermes BENTANCOR (1/4)	Sec Ch
8401881	" "	—	1210	Dpto I/SID - CONDE	Memorandum s/Nº Ref: consulta telefonica realizada sobre Jorge T CARBAJAL IDIARTE (1/1)	Sec. Antec
8401882	19 MAR. 1984	1715	0755	Dpto. II/EME	Solicitud antecedentes Ub. 046/6/SH/84 (1/1)	Sec. Biográfico
8401883	" "	—	0800	Dpto. III/SID	Memorandum N. 157/84 - Autoriz. ado el viaje a Porto Alegre de Lecluio Celiberti y Universindo Díaz (1/1)	Sec. Analítica
8401884	" "	—	0800	Dpto. III/SID	Memorandum 156/84 (ampliá Memo 151/84) - Ref. a Conferencia Pro-Amnistía en Uruguay (1/1)	Sec. Antecedentes
8401885	" "	—	0810	Teniente Militar adj. Pte Apelación	Hoja aut. s/N del 16/3/84 - ref. a Ing. Hugo Borgno e Ing Jorge Della Peyrera (1/1)	Se recibe
8401886	" "	—	1000	Dpto III (POE) SID	Memorandum 158/84 - Cadáver encontrado dentro del Parque Posadas (1/3)	conoc. Jefe y Ofic
8401887	" "	1723	1005	Teniencia 1/SID	I.A. T.I. No. 72/84 - Adj: Boletines Reservados nros. 2281 y 2282	Sec. Analítica
8401888	" "	1718	1010	J.P. Montevideo	Boletín de Ordenes Diarias Nº 26891/84 (1/7)	

A: FECHA	RECIBE	SALIDA FECHA	SE CONFECCIONO	DESTINO	Nº SBL	RECIBE	REFERENCIA	ARCHI FECHA
171000 MAR.	Sgto. 1º Cerrad							17/3/84 - 8
171100 MAR								22/3/84
								22/3/84
								22/3/84
								22/3/84
17/1/10 MAR	Sgto. Montag							22/3/84
								22/3/84
								22/3/84
								22/3/84
								22/3/84
								22/3/84
171110 MAR								22/3/84
171200 MAR								22/3/84
								22/3/84
								22/3/84
								22/3/84
								22/3/84
								22/3/84
								22/3/84
								22/3/84
								22/3/84
								22/3/84
								22/3/84
171200 MAR	Sdo. Jaime							22/3/84
171200 MAR								22/3/84
191245 MAR	Sgto. Niz	20/3/84	Memo (A) No. 524/84	Opto. II/CME				
190930 MAR 84	Sdo. Diaz	19/3/84	Fotocopia 191505 MAR 84	Lic. - analistas	190930 MAR	Sdo. Diaz	8402185 - 8402220 P/2345	21/3/84
190930 MAR	Sdo. Diaz	22/3/84	T.I. Nº 144/84	Opto. II/SID	—	—	8401761 - 8401811	
191245 MAR	Sgto. Niz	26/3/84	Memo (A) No. 525/84	Lic. Militar [illegible]				
191340 MAR	Sdo. Pabella							
191005 MAR 84	Sdo. Moreno	26/3/84	T.I. No. 149/84	Opto. II/SID	—	Sdo. Cuadrado		
191340 MAR	Sdo. Pabella							

	FECHA	Nº ENT General	Nº de Ent.	PROCEDENCIA	ASUNTO	PASE DESTINO
9	5 MAR. 1984	1719	1010	J.P. Hdeo	Boletín de Ordenes Diarias Nº 26892/84 (1/8)	Lic. Analista
10	" "	1720	1015	J.P. Montevideo	Boletín de Ordenes Diarias Nº 26895/84 (1/5)	Lic. Analista
11	" "	1721	1015	J.P. Montevideo	Boletín de Ordenes Diarias Nº 26897/84 (1/5)	Lic. Analista
12	" "	1722	1020	J.P. Montevideo	Boletín de Ordenes Diarias Nº 26902/84 (1/11)	Lic. Analista
13	" "	—	1115	Ministerio de Educ. y Cultura	Sol. aut. S/N. Rf. a programación de actividades culturales y Nomina de artistas 1981 (Tarjeta dirigida al Mayor Acuña)	(1/11) Lic. Analista
14	" "	—	1135	Dpto. III (ROE) SID	Sol. aut. No. 95/84 (1/1)	Lic. Analista
15	" "	1727	1200	C-2 ESTADO	P.I. No. 058/84 (1/2)	Lic. Analista
16	" "	—	1205	D.I.I.	Parte de Novedades Diarias No. 77/84 de fecha 17/3/84 (1/3)	Lic. Analista
17	" "	—	1210	D.I.I.	Parte de Novedades Diarias No. 78 de fecha 18/3/84 (1/3	Lic. Analista
18	" "	—	1215	D.I.I.	Parte de Novedades Diarias No. 79 de fecha 19/3/84 (1/4)	Lic. Analista
19	" "	—	1230	S.P.M. D.I.I.	Memorandum Reservado del 18/3/84 - Impresiones del Congreso Nal. del Mov. "Por la Patria" del P.N. del (1/13)	Lic. Analista
00	" "	—	1340	D.D. III (ROE) SID	Solicitud de Antecedentes Nº 0C6/84 Ref MAYORA (1/1)	Lic. Analista
01	" "	—	1350	D.D. II (Contrainteligencia) SID	Solicitud de Antecedentes Nº 0P/84 Ref: 10 personas (1/1)	Lic. Analista
02	" "	16886	1420	C-2/ESTADO	PEI Nº 022/84 Ref. pasaporte encontrado en la vía pública (1/3)	Lic. Analista
03	" "	1698	1445	Gallup Uruguay	Nota S/Nº del 8/3/84 Ref. Encuesta de reciente aparición Instituto Gallup de Opinión Pública Nº 240 (1/1)	Lic. Analista
04	" "	1700	1455	A N C A P	PEI Nº 009/84 Ref. Boletín Informativo "NOTICIAS" Nº 34 de FECHA de 1984 (1/3)	Lic. Analista
05	" "	1703	1510	Dirección Centrales de Empresas	Folleto Invitando al "Simposio Empresarial" a realizarse el 4/4/84 en el Parque Hotel (1/3)	Lic. Analista
06	" "	1710	1519	E M R Nº 1	PEI Nº 009/01/84 Ref Actividad gremial por funcionarios de presupuesto el mes de Abril (1/1)	Lic. Analista
07	" "	1711	1530	E M R Nº 2	PEI Nº 010/01/84 Ref: Actividades de grupos de funciones de prensa y desapariciones de la Representante (1/1)	Lic. Analista
08	" "	1713	1530	D.D. II (Int.) BMB	PEI(I) Nº 196 s/se/84 Ref: Acto celebrado en Durazno Interior por reducida fuerza para el proceso (1/3)	Lic. Analista
09	" "	1712	1540	D.D. II (Int.) BMB	PEI(I) Nº 197 s/se/84 Ref: Artículo de "el Diario" del 22/2/84 "Los personas involucradas" (1/3)	Lic. Analista
10	" "	—	1543	D.D. II (Contrainteligencia) SID	Directiva de Elaboración del 1er/84 de RADIO CORAZÓN INTERNACIONAL (1/2)	Lic. Analista
11	" "	—	1545	D.D. III (ROE) SID	Memorandum Nº 159/84 Ref: Cavaione Ria Reunión en Uruguay (Copia Memo 159/84) (1/3)	Lic. Analista
12	" "	1736	1600	Poder Legislativo	Of. Nº 3346/84 Efecto Antecedentes de 2 personas uruguayas (1/3)	Lic. Analista
13	" "	1674	1650	J.P. Salto	Of. Nº 268/84 Ref Relevos de CHEO expedida en FEB/84 (1/6)	Lic. Analista
14	" "	1676	1655	J.P. Fray Bentos	Of. Nº 3256/84 Ref: Relevos de CHEO expedidas en FEB/84 (1/2)	Lic. Analista
15	" "	1675	1700	J.P. Colonia	Of. Nº 1176/84 Ref: Relevos de CHEO expedidas en FEB/84 (1/2)	Lic. Analista
16	" "	1672	1712	J.P. Paysandú	Of. Nº 098/84 Ref. Relevos de CHEO expedidas en FEB/84 (1/2)	Lic. Analista
17	" "	1665	1715	J.P. Treinta y Tres	Of. Nº 587/84 Ref: Relevos de CHEO expedidas en FEB/84 (1/3)	Lic. Analista
18	" "	—	1815	D.D. III (ROE) SID	Memorandum Nº 153/84 Ref: Intercambio de C.D.O en Porto Alegre (1/2)	Lic. Analista
19	" "	—	1817	D.D. III (ROE) SID	Memorandum Nº 160/84 Ref: Pamfleto enviado desde un vehículo sobre el SUNCA (1/8)	Lic. Analista
20	" "	—	1811	D.D. III (ROE) SID	Memorandum Nº 161/84 Ref: Declaraciones del secretario del PIT (1)	Lic. Analista

A :		SALIDA -						REFERENCIA	ARCH
FECHA	RECIBE	FECHA	DE CONFECCIONO	DESTINO	Nº SALIDA	RECIBE			FECHA
19/3/84	Sdo Robalto								
20/3/84	Sdo Montiel								
19/3/84	Sdo Montiel	4/4/84	Memo(4) Nº 526/84	M E C					
21/3/84	Sdo Montiel	21/3/84	Memo(4) Nº 527/84	Dpto. III/DID	21010 MAR 84	Sdo. Baroja			
21/3/84	Sdo Montiel	22/3/84	Memo(4) Nº 528/84	C-2/ESTADO					
27/3/84	Sdo. 1ª Cabo	19/3/84	3 Fotocopias	Sec. Analistas	19/3/84	Sdo. Baroja			24-1-85
23/3/84	Sdo Cabo	19/3/84							30-3-84
19/3/84	Sdo Montiel	19/3/84	FOTOCOPIAS	Sec. Analista	19/34 0852	Sdo Robalto			
19/3/84	Sdo Montiel	19/3/84	Memo(4) Nº 530/84	Dpto III/DCI/SID	19/2 STOR	Sdo Baroja			
19/3/84	Sdo Montiel	22/3/84	Memo(4) Nº 531/84	Dpto II/SID	22 18 SOMAR				
19/3/84	Sdo Alvarez								
20/3/84	Sdo Cabo								
19/3/84	Sdo Montiel	20/3/84	Fotocopia	Sec. Analistas	20/3/84	Sdo Baroja			28/3/84
20/3/84	Sdo Montiel	20/3/84	Fotocopia	Sec. Analistas					28/3/84
22/3/84	Sdo Cabo Serrano	20/3/84	Fotocopia	Sec. Analistas					24-3-84
	Sdo Campos.	19/3/84	FOTOCOPIAS	Dpto II/SID					22/3/84
19/3/84	Sdo. Alvarez	20/3/84	Fotocopia Nº 544/84	Dpto II/SID					
19/3/84	Sdo. Montiel	20/3/84	Memo(4) Nº 532/84	Todos Legislat.				8401884	
19/3/84	Sdo Cabo	19/3/84	FOTOCOPIAS	Sec. Analistas					21-9-84
20/3/84	Sdo Cabo	19/3/84	FOTOCOPIAS	Sec. Analistas	19/3/84	Sdo. Montiel			
19/3/84	Sdo Cabo	19/3/84	FOTOCOPIAS	Sec. Analistas					21-9-84
19/3/84	Sdo Cabo	19/3/84	FOTOCOPIAS	Sec. Analistas					21-9-84
20/3/84	Sdo Cabo	19/3/84	FOTOCOPIAS	Sec. Analistas					21-9-84
19/3/84	Sdo Cabo	19/3/84	FOTOCOPIAS	Sec. Analistas					22/3/84
19/3/84	Sdo Cabo	19/3/84	FOTOCOPIAS	Sec. Analistas					27/3/84
19/3/84	Sdo Cabo	19/3/84	FOTOCOPIAS	Sec. Analistas				

Nº	FECHA	Hora entr	Hora sal	PROCEDENCIA	ASUNTO	PASA A
8401921	2 MAR. 1984	-	1050	Prensa - "Convicción"	Telegramático de fecha 20/3/84 - Edición especial Ref. a la libertad de Líber Seregni	"Lic. Bxx
8401922	" "	1766	1100	U.T.U.	Exp. No. 71/84 - Sol. aut. asignando el curso de Periodismo que dicta dicha institución (1/40)	Lee Re
8401923	" "	1765	1100	Dpto. II / EME	Sol. aut. No. 045 / B / 54 / 84 (1/2)	Lee Re
8401924	" "	1764	1100	Dpto. II / EME	Sol. aut. No. 043 (B/54/84 (1/1)	Lee Re
8401925	" "	1763	1100	Dpto. II / EME	Sol. aut. No. 044 / B / 54 / 84 (1/2)	Lee Re
8401926	" "	1762	1100	D-2 / EM / D.E. IV	P.I. No. 20/84 - Nomina de personal a contratar para próxima reunión del OID (Sol. aut) 1/2	Lee Re
8401927	" "	1761	1105	D-2 / EM / D.E. IV	P.I. No. 19/84 (1/2)	Lee Re
8401928	" "	-	1110	Prensa "El diario"	Aut. del 10/3/84 - Encuesta de Gallup - Simpatía electoral ; encuestas colorada y frentes blancos 1/1	Lee. Aut
8401929	" "	-	1115	Secretaría (SID)	I.A. T.I. Nº 74/84 - Pre-selección de Jefes y Capitanes de Servicio (próxima O.S.I.D) 1/1	Comun. Jefes y
8401930	" "	-	1120	Dpto. III / SID	Memorandum 162/84 - Ref. a FUCVAM - se llevó a cabo una campaña para levantar firmas en Bs. As. 1/1	Lee. Co
8401931	" "	-	1130	D. I. e I.	Memorandum Reservado de fecha 20/3/84 - Hechos sucedidos por la libertad de Líber Seregni (1/3)	Lee. Bio
8401932	" "	-	1130	D. I. e I.	Resumen de Información Nº 57/84 de fecha 19/3/84 (1/2)	Lee. Anali
8401933	" "	-	1140	D. I. e I. (ver. Análisis de Inf.)	Resumen de Información (período - 12 al 19/3/84) - Estado de situación XXXIX (1/21)	Lee. De
8401934	" "	-	1145	D.I.I (ver. análisis de información)	Memorandum Secreto Nº 044/84 - Información del F. Amplio y organizaciones que lo integran (1/11)	Lee. Bo
8401935	" "	-	1155	Prensa - "La Mañana"	Aut. del 18/3/84 - Ref. al Monseñor Pablo Galimberti asume su diócesis de San José (1/1)	Lee. Biografía
8401936	" "	-	1210	D. I. e I.	Part. de Novedades Diarias Nº 080 de fecha 20/3/84 (1/2)	1) Lee. Bio
8401937	" "	-	1220	Dpto. III (POE)	Memorandums Nº 163/84 - Liberación de Líber Seregni (1/2)	Lee. Archiv
8401938	" "	-	1230	1er Sub dto	Solicitud de Antecedentes Nº Ref. Carlos P. SARUBBI CAMPO (1)	Lee Re
8401939	" "	1748	1450	Secretaría SID I.A.	TI Nº 073/84 OCCB Nº 8476 y 8477 (1)	Comun
8401940	" "	1751	1500	Dpto II (Int) / EMB	PEI(6) Nº 183/B/55/84 Ref. Solicita testimonios de personas que prestaron declaración en la Justicia de Paz (1)	Lee.
8401941	" "	1755	1506	Dpto II (Int) / EMB	PEI(6) Nº 186/B/84 Adj. ficha de Antecedentes del Sr. I.P.P. de Arequipa F. SOMOZA (1)	Lee
8401942	" "	-	1510	Ministerio de RREE - Montevideo	Telex Nº 4027 Ref. Reunión organizada por la Dirección Latinoamericana con la participación de R. Barreto Líderes uruguayos (1)	Lee.
8401943	" "	-	1515	Dpto III (POE) / SID	Memorandum Nº 155/84 Ref. Informaciones provenientes de Brasil (1/6)	Lee Bio
8401944	" "	-	1515	Ministerio de RREE - Bs As	Telex Nº 0260 Ref. Acto a realizarse en el Club Atlanta con artistas (1)	Lee Bio
8401945	" "	-	1520	Ministerio de RREE - Bs As	Telex Nº 0264 Ref. Acto a realizarse en MAR DEL PLATA en el Club Peñarol (1)	Lee Bio
8401946	" "	1752	1530	Dpto II (Int) / EMB	PEI(6) Nº 203/B/55/84 Adj. Recorte "NOTICIAS - CRONICA - NEWS" de fecha 8/3/84 (1)	Lee
8401947	" "	1750	1534	Dpto II (Int) / EMB	PEI(6) Nº 185/B/55/84 Adj. Artículo del diario "Tribuna Popular" titulado "Unidad en Julio" "Un Pueblo" (1)	
8401948	" "	1756	1615	Dpto II (Int) / EMB	PEI(6) Nº 190/B/84 Adj. PEI Nº 24/84 del EMA 2 Ref. Trabajo entregado por el Sr. Hugo RODRIGUEZ (1)	
8401949	" "	1754	1700	Dpto II (Int) / EMB	PEI(6) Nº 182/B/84 Ref. Personas detenidas que se alojaron en Pinero del Este (1)	
8401950	" "	1754	1701	Dpto II (Int) / EMB	PEI(6) Nº 198/B/84 Adj. PEI Nº 17/84 del B.C.1 Ref. Incidente en Rivera (1)	
8401951	" "	1747	1750	EM 6 FA (Int)	Solicitud de Antecedentes Nº 016/84 (1)	
8401952	" "	1746	1737	EM 6 FA (Int)	Solicitud de Antecedentes Nº 012/84 (1)	

A:		SALIDA					REFERENCIA	ARCH
FECHA	RECIBÓ	FECHA	SE CONFECCIONO	DESTINO	USO	RECIBÓ		FECHA
20/100MAR84								26/3/984 "BN
20/0000MAR	Sdo. Montiel	22/3/84	Fotocopia N° 533/84	U.T.V.	1457	Envío - Ulloa Mayor	Ejemp. Efectivos	26/3/84
20/0000MAR	Sdo. Montiel	21/3/84	Fotocopia N° 534/84	Dpto II/EME				
20/0000MAR	Sdo. Montiel	21/3/84	Fotocopia N° 535/84	Dpto II/EME				
20/0000MAR	Sdo. Montiel	21/3/84	Fotocopia N° 536/84	Dpto II/EME				
20/0000MAR	Sdo. Montiel	21/3/84	Fotocopia N° 537/84	D-2/EM DE II				
20/0000MAR	Sdo. Montiel	21/3/84	Fotocopia N° 538/84	D-2/EM/D.E IV				
20/120 MAR 84	Sdo [illegible]							
20/115 MAR	Sdo. [illegible]							
21/010 MAR	Sdo [illegible]							
26/0545 MAR	Sdo [illegible]							
210545 MAR	Sdo. Melo	21/3/84	Fotocopia	Sec. Analistas	210 MAR	Sdo Melo		24-1-85
20/1225 MAR	[illegible]							
26/1700 MAR	[illegible]	21/3/84	1 ejemplar	Sec. Biopsico	210545 MAR	Sdo Melo		17/7/87
29/1445 MAR	[illegible]	21/3/84	1 ejemplar	Sec. Biopsico			840186	2-4-84
21/1300 MAR	Sdo. Bentos	21/3/84	Sdo Lastra					22/3/84
27/1030 MAR	[illegible]	20/3/84	3 Fotocopias	Sec. Analistas	20/122 5 MAR	[illegible]	840200S-/96/07/11/	24-1-85
26/1550 MAR 84	Sdo Reyes	20/3/84	Copia					
20/0000MAR	[illegible]	21/3/84	Fotocopia N° 539/84	Sec. Analistas	20/122 5 MAR	[illegible]	21 Hoja de cuadro por Telex N° 162/83 ampliación	
20/0000MAR	[illegible]	20/3/84	[illegible]	[illegible]	[illegible]	[illegible]		
23/1315 MAR	Sdo Bentos	26/3/84	T.I. 149/84	Dpto II/JID		Sin traslado		27/3/84
210545 MAR	Sdo Melo							2-4-84
20/1200 MAR	Sdo Reyes							
21/1010 MAR 84	Sdo Dios							
[illegible]	[illegible]							
[illegible]	[illegible]							
21/1010 MAR 84	[illegible]							
26/1315 MAR	[illegible]	21/3/84	Fotocopia Fs. 2	Dpto. I				
210545 MAR	Sdo Melo	21/3/84	Fotocopia	Sec. Analistas	encomienda	Sdo Dios		28/3/84
[illegible]	[illegible]	21/3/84	T.I. N° 142/84	Dpto II/SID				
21/0015 MAR	Sdo Bentos	20/3/84	Fotocopias	Sec. Analistas	23/1315 MAR	Sdo Bentos		30-3-84
20/0000MAR	Sdo Montiel	21/3/84	Memo (A) N° 540/84	EM 6 FA (III)				
		21/3/84	Memo (A) N° 541/84	EM 6 FA (IV)				

Nº	Fecha	Mens. Secret.	Hora Ent.	Procedencia	Asunto	Pase / Destino
401953	20	1984	1735	Banco Central	O/ OVB-84/6 - Sol. antecedentes de personal del Bco. del Plata (1/5)	Sec. Antecedentes
401954	" "	—	1740	Dpto III (DOE) SID	Solicitud de Antecedentes Nº 097/84 Rel: 3 personas (1/3)	Sec. Antec.
401955	" "	1730	1800	Dpto. I SID	Resumen Nº 1412/84 Rel: Sandra Irene IBARGOYEN NUÑEZ Antecedentes (1/2)	Sec. Recep.
401956	" "	1734	1810	I & Rec. Depto	O/ Nº 38/84/84 Rel: comunica que no se expidieron CI en febrero 84 (1/1)	Sec. Recep.
401957	" "	—	1830	Dpto I SID - 4 T/g Montes	Memorandum s/Nº del 20/3/84 Rel: Antecedentes de Judith T/g VAZQUEZ PEDRANO (1/1)	Recepción 2)
401958	" "	—	1837	Dpto I SID - AQUI	Recado del 20/3/84 Rel: Pedro ORTIZ fue expulsado de la fuente del PLATA (1/1)	Sec. Recep.
401959	" "	1730	1840	Dpto II (Inf) Lomas	Solicitud de Antecedentes Nº 047/3/SM/84 (1/1)	Sec. Recep.
3401960	" "	1731	1845	SE DNI Cod.	Nota Nº 3386/84/D Rel: 8 personas (1/28)	Sec. Antecedentes
3401961	" "	—	1847	Prefectura Radio - Sr Caudet	Radio Nº 1443/84 Sol. Antecedentes de ingreso a Uruguay (1/1)	
3401962	" "	—	1850	Prefectura Radio - Sr Caudet	Radio Nº 1444/84 Sol. Antecedentes de ingreso a Uruguay (1/1)	
3401963	.....	1084	1785	5 S. Paysandú	Oficio Nº 124/84 - Sol. datos de afiliados a la J.T.C. (1/2)	Sec. Antecedentes
8401964	" "	1784	0820	D. N. M.	Exp. Nº 2073/84 - Sol. aut. de buzoneadura del Valle Goyochea (1/1)	Sec. Antecedentes
8401965	" "	1783	0830	D. I. e I.	Oficio Nº 054/84 - Ref. adhesión de antecedentes de Leonel Omar Rodríguez Vera (1/10)	Sec. Antecedentes
8401966	" "	1758	0840	Com. Central del Uruguay	Recopilación de normas de regulación y control del sistema financiero - Serie C-34ª actualización al 31/DIC/83 (Contenido hasta la circular 1155) (1/1)	Sec. Biográfico
8401967	" "	1757	0840	Com. Central del Uruguay	Recopilación de normas de Comercio Exterior y Cambios - Serie B-36ª actualización al 31/DIC/83 (1/37)	Sec. Archivo
8401968	—	—	10445	Cnel. Alfredo Acosta	Sol. aut. telefónica ref. a Agustín Eianoni	
8401969	" "	1789	1055	Com. Ing. Cbte No. 1	Oficio Nº 202/M/84 - Sol. aut. (1/1)	Sec. Antecedentes
8401970	" "	—	1100	D. I. e I.	Memorandum confidencial de fecha 21/3/84 - Ref. a actividades en el domicilio de Walter Lerena (1/1)	Sec. Bco. Rep.
8401971	" "	—	1120	Dpto III (DOE) SID	Memorandum Nº 164/84 - Adj. recortes de prensa referentes a Conferencia Episcopal Latinoamericana (1/4)	Sec. Recep.
8401972	" "	—	1115	Dpto. I SID	Memorandum del 17/3/84 - Sol. información al CONAE ref. a Gonzalez Pereira, Hunter (1/1)	Sec. C.H.C.P.
8401973	" "	—	1115	Dpto. No. 3 D.I.I	CHCP No. 42/84/Sec. 9a. (I) Dpto. Maldo. - Ref. a: Luis Jesus Flores Tarsi (1/3)	Sec. C.H.C.P.
8401974	" "	—	1120	Dpto. No. 3 D.I.I	CHCP No. 65/84/Sec. 10a. (I) Dpto. Maldo. - Ref. a: Victor Arcano Pampin (1/3)	Sec. C.H.C.P.
8401975	" "	—	1120	Dpto. No. 3 D.I.I	CHCP No. 31/84/Sec. 11a. (I) Dpto. Maldo. - Ref. a: Daniel Vallve Denis (1/2)	Sec. C.H.C.P.
8401976	" "	—	1120	Dpto. No. 3 D.I.I.	CHCP No. 2475/84 (I) Dpto. Colonia - Ref. a: Roberto Barranne (1/2)	Sec. C.H.C.P.
8401977	" "	—	1130	Dpto. No. 3 D.I.I	CHCP No. 5608/83 (I) Dpto. Canelones - Ref. a: Julio Martinez Rodriguez (1/3)	Sec. C.H.C.P.
8401978	" "	—	1135	Dpto. No. 3 D.I.I.	CHCP No. 5760/84 (I) Dpto. Canelones - Ref. a: Maria del C. Martinez Arpe (1/4)	Sec. C.H.C.P.
8401979	" "	—	1150	3er. Sub / Otor SID	Sol. aut. Tel. del 19/3/84 - Ref. a Anna del Carlo Ortiz Martinez (1/7)	—
8401980	" "	-	1200	Dpto. VII SID	Memorandum 166/84 - Ref. a la integración de la autodenominada I.D.I (Izquierda Democrática Independiente) (1/1)	Sec. Archivos
8401981	" "	—	1210	Dpto. III (DOE) SID	Memorandum 167/84 - Ref. al P.V.P. (Partido por la Victoria del Pueblo) (1/1)	Sec. Archivos
8401982	" "	—	1215	Sec. Auxiliares	Sol. aut. Nº 23/84 - Julio Roblete Corbo (1/1)	Sec. Archivos
8401983	" "	—	1450	E. A. Servicios	Solicitudes de Antecedentes Telefónico Ref. Oscar Gustavo Luis Gaeta Luis y Pedro Nº 6 Pedro Nº 6 (1/3)	Sec. Archivos
8401984	" "	—	1500	Dpto I SID - BUSQUEDA	Recado del 22/3/84 Rg 224/25 y 226 Ref Buenos Aires, Mayo 18-20 de (Ref: Jornada)	Sec. Archivos

A:		SALIDA					REFERENCIAS	ANTE
FECHA	RECIBÓ	FECHA	SE ENCARGARON	DESTINO	Nº SAL	RECIBÓ		FECHA
221230MAR	Sdo. NB	27/3/84	Memo (A) D. 542/84	Banco Cent al			10/5/84 - devuelt memo original	2-4-84
210800MAR	Sdo Montiel	23/3/84	Memo (A) Nº 543/84	Dpto III (Pod) Cdo	261000MAR	Sdo Baez		
310730MAR	Cbo. Tabaljpi	21/3/84	EXP Nº 064/0-D/84	Relações Mlas				2-4-84
210730MAR	Sdo Ayala							21/3/84
220730MAR → 211730MAR	Sdo Key							22/3/84
221230MAR → 221200MAR	Sdo Montiel							24-3-84
211800MAR	Sdo Montiel	23/3/84	Memo (A) D: 544/84	Dpto. III/EME				
220740MAR	Cbo Tabaljpi	23/3/84	(Opiniones) Tda Parte - Memo (A) Nº 545/84 (47)	SE ENCARGO			30/3/84 (RE. 3004) Memo 542/84 / DSI Cbo. Tabaljpi Cont. T. 41/84	2-4-84
210815MAR		21/3/84	T.I. 138/84 (Radio 41/84)	Fiscal de Radio - J. P. Caballero -		Ver Cuaderno.		
		4/3/84	T. I. 139/84 (Radio 42/84)	Resp de Radio J. P. Caballero				
210820MAR84		27/3/84	Nota No. 11/84	J. P. Paz Saudid				
211800MAR	Sdo Montiel	23/3/84	Memo (A) D: 549/84	D. N. M.			26/4/84 - Exp. 1971/84. Devuelto el Memo original	
210345MAR84	Sdo. Melo							5-4-84
211010MAR	Sdo Reyes							
—	—	21/3/84	Memo (A) D. 550/84	2ºCmdt. Acosta / EMACO-		— Sin recibo.		
220900MAR	Sdo. NB	23/3/84	Memo (A) D. 551/84	Bn. Inf. Este Nº 1				
221030MAR → 221010MAR	Sdo. Melo → Sdo. Ayala	22/3/84	Fotocopia	Lic. Analistas	221140MAR84	Sdo Ayala		24-1-85
261515MAR84 → 211140MAR84	Sdo Baez	21/3/84	Fotocopia	Lic. Analistas				30-3-84
211140MAR84								24-3-84
211140MAR84								22/3/84
211140MAR84	Sdo. Servin							26/3/84
211140MAR								26/3/84
								26/3/84
								26/3/84
—	—	21/3/84	Memo (A) Nº 548/84	Sec. Cust / Otor / SED	211200MAR84	Sdo. Arevalo		
220930MAR	Sdo Diego							
220800MAR	Sdo. NB	27/3/84	Memo (A) Nº 552/83	Sec. Analistas	221500MAR	x. Pdo Ayala		
261800MAR → 261800MAR	Cap. Sdo. Sdo. Ayala	21/3/84	Memo Q Nº 553/84	Dpto EAS	1042	Pdo evacuados		
211800MAR	Sdo Ayala	28/2/84	Fotocopia	Sr Jefe Dpto Analistas 221800MAR	Sdo Diaz			28/3/84

A:		SALIDA					REFERENCIAS	ARCH
FECHA	DESDE	FIRMA	SE CONFECCIONO	DESTINO	Nº SAL	DESDE		FECHA
221230 MAR	Dpto. NB	21/3/84	Memo (A) Nº 542/84	Banco Cent. al			20/5/84 - devuelt memo signed	2-4-84
210730 MAR	Sdo. Montiel	21/3/84	Memo (A) Nº 543/84	Dpto. Ec. (Poe) Cdo	261200 MAR	Sdo Bocca		
210730 MAR	Sdo. Tabaldyni	21/3/84	Exp Nº 064/0-E/84	Delegado Mdo				2-4-84
220730 MAR								21/3/84
221230 MAR	Sdo Rey							22/3/84
220730 MAR	Sdo Montiel							24-3-84
211800 MAR	Sdo Montiel	23/3/84	Memo (A) Nº 544/84	Dpto. E) EME				
220710 MAR	Sdo Tabaldyni	22/3/84	(Personas) Ida Parte -					
		23/3/84	Memo (A) Nº 542/84 (Cr.				30/3/84 (Fe. 3004). Memo 542/84 (Dpto. Tabaldyni	
210815 MAR		21/3/84	T.I. 138/84 (Radio 41/84)	Sec. de Dpto.			Cont. C.S. 41/84	2-4-84
		21/3/84	T.I. 139/84 (Radio 42/84	Pasa de Radio: J.P. Canelones -				
210820 MAR 84		23/3/84	Nota No. 11/84	Pasa de Radio S.P Canelones		Devuelto.		
211800 MAR	Sdo Montiel	23/3/84	Memo (A) Nº 543/84	J. P. Paysandú				
210945 MAR 84	Sdo. Pelo			D. N. M.				
211010 MAR	Sdo Dpto						26/4/84 - Exp. 1971/84. Devuelto el Memo original	
								5-4-84
—	—	21/3/84	Memo (A) Nº 550/84	Cnel. Acosta / SMACO.	—	Sin Recibo.		
720900 MAR	Dpto. NB	23/3/84	Memo (A) Nº 551/84	Bn. Inf. Este Nº 1				
771030 MAR	Sdo Montiel	22/3/84	Fotocopia	Lic. Analistas	221140 MAR 84	Sdo Olay		24-1-85
221010 MAR	Sdo Pelo							30-3-84
261345 MAR 84	Sdo Bolan	24/3/84	Fotocopia	Lic. Analistas				24-3-84
211140 MAR 84								22/3/84
211140 MAR 84	Sdo. Olay							26/3/84
211140 MAR 84								26/3/84
211140 MAR								26/3/84
								26/3/84
								26/3/84
—	—	21/3/84	Memo (A) No. 528/84	Sec. Cnel. Ator. / SED	211200 MAR 84	Sdo. Arrieta		
220900 MAR	Sdo Diego							
220900 MAR	Dpto. NB	21/3/84	Memo (A) Nº 552/84	Lic. Analistas	221200 MAR	Sdo Rolón		
211800 MAR	Sdo. Montiel	21/3/84	Memo (A) Nº 553/84	Dpto. E.A.S.	1042	Dpto. Enviados		
211800 MAR	Sdo Pelo	22/3/84	Fotocopias	Sr. Jefe Dpto. E.A.S.	Analistas 220900 MAR	Sdo Diego		28/3/84

Nº	FECHA	HORA SALE	HORA ENT	PROCEDENCIA	A SUNTO	PASE A
840/985	21 MAR. 1984	—	1530	D II	Parte de Novedades Diarias Nº 081/84 del 21/3/84 (1/4)	Lee
840/986	" "	—	1600	JP Mdo - D II	Memorando Nº 045/84 Amplia Memo Nº 044/84 Ref: Partes Varios	Lee A
840/987	" "	2446/47 1332/33	1615/16 18/8P 18/8P	Dpto IV (DC) SID	TI Nº 064/10/84 Retiro Diario Fuerza Nros 21678 al 21685 (1/1) (1/2)	Lee Audelo
840/988	" "	—	1700	Dpto III (DC) SID	TI Nº 137/P/84 Fol Sect de aspirante a ingreso al SID de Efect Lopez Isidoro	Lee. Audelo
840/989	" "	1700	1705	C.N.E.F.	Oficio Nº 7/84 Fol Aut (1/2)	
840/990	" "	1700	1715	C N E F	Oficio Nº 8/84 Fol Aut (1/2)	
840/991	" "	1707	1718	C N E F	Oficio Nº 9/84 Fol Aut (1/2)	
840/992	" "	1716	1730	C N E F	Oficio Nº 10/84 Fol Aut (1/2)	
840/993	" "	1725	1734	C N E F	Oficio Nº 11/84 Fol Aut (1/2)	
840/994	" "	1734	1739	C N E F	Oficio Nº 12/84 Fol Aut (1/2)	
840/995	" "	1757	1800	D. Fuel E. Cursos	Nota Nº DC 28/84 Ref: Juntas a Curso de Capacitación Estadística (Aly Fernández) (1/2)	Jefe. Dpto
840/996	" "	—	1813	Dpto III (POE) SID	Solicitud de Adscripción Nº 098/84 Ref: 3 personas	Lee. Audelo
840/997	" "	—	1815	Dpto III (POE) SID	TI Nº 352/84 Fol Transcripción de Libertad Condicional del 21205 al 21635 MAR (1/2)	Lee. Audelo
840/998	" "	—	1830	Lee Audelo SID	2do Parte del CUMI Período 24 /1 al 21 MAR/84 (1/21)	Lee Cecc
840/999	22 MAR. 1984	—	0915	Prensa "Búsqueda"	Art. del 21/3/84 - (pág 22 y 23) - Ref. a uruguayos desaparecidos en la Argentina (1/3)	Lee. Biográfico
840/1000	" "	—	1000	ESHACO	Inf. Aut S/No - Ref. a Raúl E. Manzino González (1/1)	
840/1001	" "	—	1010	Sec. Audiólitos	Inf. aut. No. 24/84 - Ref. a: 8 personas (1/1)	Lee Autecedentes
840/1002	" "	1802	1010	D-2/EM/D.E. IV	P. I. (I) No. 21/84. (Inf. aut.) (1/3)	Lee. Audelo
840/1003	" "	—	1050	Dpto III SID	Memorandum 170/84 - Adj - Reproducción del artículo publicado en "Liberación" de fecha 27/2/84 firmado por Mario Piacenza (1/5)	Lee. Biográfico
840/1004	" "	—	1100	Dpto. III SID	Memorandum 169/84 - Concentración de obras textiles el 21/1500 MAR 84 en la Plaza Esparcia (1/1)	Lee Audelo
840/1005	" "	—	1105	Dpto. III (POE) SID	Memorandum 168/84 (Amplía Memo 163/84) Liberación de terroristas - Capitanich Mario Arturo de la Banca, manejo de fondos, ejecutor y ultimo	Lee Audelo
840/1006	" "	—	1135	Dpto. III (POE) SID	TI. No. 355/84 - Transcripción de Libertad Condicional desde el 21/1734 MAR al 22/0700 MAR 84 (1/3)	Lee Audelo
840/1007	" "	—	1135	Dpto. III (POE) SID	Memorandum 172/84 - (Amplía Memo 163/84) Ref. a Libertad Condicional (1/2)	Lee Audelo
840/1008	" "	—	1200	Dpto. III (POE) SID	Memorandum 171/84. Panfleto del Partido por la Victoria del Pueblo distribuido en el Hipódromo de Maroñas (Boletín Nº 1/24/3/84) (1/3)	Lee Audelo
840/1009	" "	—	1220	Dpto. I Sec. CHEP.	Memorandum s/n del 21/3/84 - Informaciones Solicitadas del COMAE - Ref. a: Víctor Hugo Graf Zeide (1/1)	Lee. C.H.C.
840/1010	" "	—	1230	Dpto. No. 3/D II	CHEP No 30/84/Sec 20. (I) Dpto. Mdo. de Existencias Seguro Confidencial (1/3)	Lee. C.H.C.
840/1011	" "	—	1240	Dpto. III (POE) SID (SEGUNDA)	Memorandum s/N. del 20/3/84 - Ref. a entrevista mantenida con Gerente (1/2)	Lee Biográfico
840/1012	" "	1817	1245	Mf. Policía Maldonado	T.I. 360/84 - Transcripción de Libertad del día 22 MAR/84 desde la hora 0800 hasta las 1200 hs (1/3) (Estudiante)	Lee Audelo
840/1013	" "	—	1500	JP Mdo. D II	Oficio Nº 411/84 (Inf. aut.) 1/3	Lee Audelo
840/1014	" "	—	1507	JP Mdo - D II	Memorandum Nº 046/84 Ref: Movilización previsto para el 22 MAR a las 0800 (1/2)	Lee Audelo
840/1015	" "	—	1515	JP Mdo D II	Memorandum s/Nº (Reservado) Ref: Informe elaborado con lo ordenado a la fuerza de Libertad Condicional (1/3)	Lee Audelo
840/1016	" "	—	1630	JP Mdo - D II	Esquema de Información Nº 59/84 Variante del 21060 al 21060 MAR (1/5)	Lee Audelo
					Transcripción de la Conferencia de prensa brindada el 21/3/84 por Libertad Condicional (1/4)	Lee Audelo

SALIDA

A: FECHA	A: RECIBE	FECHA	SE CONFECCIONO	DESTINO	Nº SAL	RECIBE	REFERENCIA	FECHA
21 8000 MAR	Sto Coufo	28/2/84	8 FOTOCOPIAS	Sec Ejecutiva	21 2000 MAR		30/3/84 1) BXX Con Callao para Agenda de S.P.	28/8/87
23 7270 MAR	Sto Coufo	22/3/84	Original	Sec. Ejecutiva	72 1070 MAR	Sto Mello	2) BXX	27/3/84
21 1000 MAR	Sto Coufo							27/3/84
72 6180 MAR	Sto Mello							
22 0900 MAR		23/3/84	Pase con Memo S/A SSS/84	Opto. IV / SID	x 23 1350 MAR	x		
22 0800 MAR	Fto. VIZ	23/3/84	Memo A/No. SSG/84	C.N.E.F.				
		23/3/84	Memo A/No: SS7/84	C.N.E.F.				
		23/3/84	Memo A/No. SS8/84	C.N.E.F.				
		23/3/84	Memo A/No. SS9/84	C.N.E.F.				
		23/3/84	Memo A/No: S60/84	C.N.E.F.				
22 0900 MAR		23/3/84	Memo A/No: S61/84	C.N.E.F.				
22 0800 MAR	Cdo. Herrero	23/3/84	T.T. Nº 147/84	Sin Dest / Otor / SID	—	Un Cuaderno.		
22 0800 MAR	Fto. VIZ.	23/3/84	Memo (A) No. 562/84	Opto III / SID	x 23 1330 MAR	x Sto. Mello		
22 1140 MAR	Sto. Olaya.							
22 1010 MAR	28 1330 MAR Sto Mello							21/8/87
	Sto Mello	22/3/84	Telecopia	Sr. Otor / SID	22 0520 MAR	Ordenada.		5-4-84
		22/3/84	Memo (A) SS4/84 (adj tarjeta)	Gral. Pedro Cornet (Jefe Estado)				
		27/3/84	Memo (A) No - 563/84	Sec - Cualistas	27 1310 MAR	→ Fto. Santos		
29 1200 MAR	Fto. VIZ	24/3/84	Memo (A) No 564/84	D - 2 / EM / DE - IV				
26 0930 MAR 84	Sto. Olaya	22/3/84	Fotocopias	Sr. Otor / SID	Sin Datos			
22 1830 MAR	Sto Mello	24/3/84	Copia Nº 2	Sec. Cualistas	22 1100 MAR	Sto. Olaya.		24/3/84 - Bx
22 1830 MAR	Sto Mello							
26 0715 MAR	Sto. Olaya							
22 1830 MAR	Sto Mello						8401937	24-1-85
22 1830 MAR	Sto Mello	23/3/84	Telecopia	Sec. Bis-Hispánica	23 1010 MAR	Sto. Mello	8401937	30-3-84
26-3-84	Sto. Olaya	24/3/84	Copia No. 1	Sec. Cualistas	22 1140 MAR	Sto. Olaya.	8401937 - 8402028	
22 1830 MAR	Sto Mello							
22 1240 MAR	Sto. Rodriguez							24-3-84
28 1100 MAR 84	Sto. Olaya				26 1700 MAR	Sto. Mello		26/3/84
22 1830 MAR	Sto Mello	23/3/84	Telecopia (destruido)	Sec. Bis-Hispánica	23 1050 MAR	Sto. Mello	8401937	24-1-85
22 1410 MAR	Sto. Montijo	24/3/84	Memo A/No. 565/84	S.P. Valdemoro	1437	Sr. Araujo		
22 1600 MAR	Sto Mello							
22 0840 MAR	Sto. Olaya							
22 1830 MAR	Sto Mello	24/3/84	Fotocopia	Sec Cualista	22 1830 MAR	Sto Mello		24/3/84 - Bx

Nº	FECHA	Nº ENTR SECRET	HORA ENTR.	PROCEDENCIA	ASUNTO	PA DESTI
8402017	22 MAR. 1984	—	1915	Sr Coronel Moreno - OSID Dpto I / SID	Solicitud de Antecedentes de BOSCIO ROAS José Luis domicilio y datos personales (1/1)	Lee @
8402018	" "	—	1920		Fotocopias s/no Ref. Julio Nollon sean recogidas de las averiguaciones	Lee Ante
8402019	23 MAR. 1984	1828	0820	Brigada de Inteligencias No. 1	Oficio Nº 208 / S - 2/84 (1/2)	Lee. Au
8402020	" "	1827	0810	Dpto. II / EME	Fol - aut - No. 049 / C/SH/84 (1/1)	Lee. Au
8402021	" "	1838	0810	D.I.NA.R.P.	Fol. aut. Nº 11/84 (1/1)	Lee. BXX
8402022	" "	—	0830	Prensa - "El Día"	Art. del 20/3/84 (pág 6) Ref. a Leber Lesegni (1/1)	Lee. Biográfico
8402023	" "	—	0830	Prensa - "El Diario"	Art. del 19/3/84 - El arq. Belvisi no le preocupa [illegible] (1/2)	Carpeta "Ti
8402024	" "	—	0830	Prensa - "El Día"	Art. del. 18/3/84 (pág 4) - titulado "En el sustituto [illegible]" (1/1)	Lee. Biogra
8402025	" "	—	0900	Dpto. III / SID	T.I. No. 365/84 - Transcripciones de Líber Lesegni el día 22/1100 a 22/1600 MAR 84 (1/3)	Lee. Bio fi
8402026	" "	—	0935	Dpto. III (POE) SID	T.I. Nº 369/84 - Transcripciones de Líber Lesegni del día 221630 al 230800 MAR 84 (1/2)	Lee. Anotac
8402027	" "	—	0910	D. I. I.	Anotaciones de conversaciones de José L. Massera del día 20/MAR/84 (1/1)	Anotadas (Op
8402028	" "	—	0930	Dpto. III / SID	Memorandum 174/84 (Amplía Memo 172/84) - Ref. actividades en el domicilio de Líber Lesegni (1/2)	Lee. Antec
8402029	" "	1845	0930	D-2 / EM / D.E. IV	P.I. (I) No. 23/84 (Fol. aut. de 26 personas) 1/3	Le. Antece
8402030	" "	—	1030	Lee Anotadas	Fol aut. No. 26/84 - Ref. a 3 personas (1/1)	Lee. Anotad
8402031	" "	—	1115	Congreso Observa Central Int.	Notas del 21/3/84 - Denuncia al Dr. Luis Caleiro solicita mantener entrevistas con AITU (1/2)	Lee. Anotad
8402032	" "	—	1010	D. I. I.	Memorandum Reservado del 23/3/84. Ref. a novedades en el domicilio de Líber Lesegni (1/5)	Lee. Anotad
8402033	" "	—	1010	D. I. I.	Resumen de Información Nº 60/84 del 22/3/84 (1/5)	Lee. Anotad
8402034	" "	—	1010	D. I. I.	Parte de Novedades Diarias Nº 082/84 de fecha 22/3/84 (1/4)	Lee. Biográfico
8402035	" "	—	1220	Dpto. III (POE) SID	Solicitud de Antecedentes Nº 99/84 (1/1) Ref. a 6 personas	Lee Ant
8402036	" "	—	1430	Oficina de Policía Militar	Ficha personal de Judith Maria Vazquez Fernandez (Presunción de participar en el M.L.N) Libertad definitiva (1/2)	Lee. Bio
8402037	" "	—	1400	Dpto III (POE) SID	SIN Nº 374/84 Ref. Transcripciones de Líber Lesegni del 230805 a 231400 MAR 84 (1/3)	Anot
8402038	" "	—	1410	Dpto Nº3 de la DII	CHEO Nº 319/84 (Dpto Montevideo - Sec 3ro) (I) de José Luis QUEIROLO MONROE (1/3)	Lee C
8402039	" "	—	1413	Dpto Nº3 de la DII	CHEO Nº 25/84 (Dpto Montevideo - Sec 14º) (I) de Elisa Alba ELO FRANCO (1/3)	Lee C
8402040	" "	—	1420	Dpto Nº3 de la DII	CHEO Nº 4092/84 (Dpto Durazno) (I) de Basilio FAJAL GONZALEZ (1/2)	Lee C
8402041	" "	—	1420	Dpto Nº3 de la DII	CHEO Nº 89/83 (Dpto Treinta y Tres) (I) de Ramon Nolasco RODRIGUEZ HERNANDEZ (1/2)	Lee C
8402042	" "	—	1439	Dpto Nº3 de la DII	CHEO Nº 114/83 (Dpto Treinta y Tres) (I) de Porfirio GONZALEZ PONTONES (1/2)	Lee C
8402043	" "	—	1500	Dpto Nº3 de la DII	CHEO Nº 3067/84 (Dpto Durazno) (I) de Juan José FERREIRA NIEVES (1/2)	Lee C
8402044	" "	—	1507	Dpto Nº3 de la DII	CHEO Nº 3120/84 (Dpto Durazno) (I) de Leopoldo NORNIS CABRERA (1/3)	Lee C
8402045	" "	—	1509	Dpto Nº3 de la DII	CHEO Nº 5092/83 (Dpto Montevideo) (I) de José Luis PEREZ MIRANDA (1/3)	Lee C
8402046	" "	1846	1530	C.E.P.	O/ Nº 059/3/84 Fol Aut (1/3)	Lee
8402047	" "	1850	1535	ANCAP	PI Nº 020/84 Fol Aut (1/2)	Lee
8402048	" "	—	1530	Escuela de [illegible] SID I.I.	OSID Nº 12/84 y Anexo Nº 1 a la OSID 12/84 (1/5)	Anotac

ENTRADA				SALIDA					ARCHIVO	
FECHA	RECIBÓ	FECHA	SE CONFECCIONÓ	DESTINO	Nº SAL	RECIBÓ	REFERENCIA		FECHA	
26/3/84	Sdo. Ruiz	26/3/84	Oficio (A) Nº 566/84	Jefe Cent. Mando - OSG	1436	Firmado.			30-3-84	
23120HAR	Sdo. Ruiz	26/3/84	Memo (A) Nº 567/84	Brig. Inf. No. 1						
		27/3/84	Memo (A) No. 568/84	Opto. II del EME						
230830HAR84	Sgto. 1ro. [illegible]	29/3/84	Memo (A) Nº. 569/84	DI. NA. R. P.			2/4/84 Denuncia de DINARP		23/3/84	
231030HAR84	Sdo. Melo								5-4-84	
231050HAR	Sdo. Melo	23/3/84	Todo copiado	Jefe Cent. Mando	231140HAR	[illegible]			30-3-84	
231140HAR	[illegible]	23/3/84							30-3-84	
231140HAR	Sdo. Alvez									
231020HAR	Sdo. Ruiz									
231010HAR84	Sdo. Ruiz	23/3/84	Memo (A) Nº. 570/84	D-2/EM/D.E.IV	1425	Firmado	#Nº 2007 -840 2061		24-3-84	
231210HAR	Sdo. Ruiz	26/3/84	Memo (A) Nº. 571/84	Jefe Cent. Mando	261230HAR	[illegible]				
231140HAR	[illegible]									
231140HAR84	Sdo. Melo	23/3/84	3 Todo copias	Jefe. Cent. Mando	231140HAR	[illegible]	30/3/84 - Por [illegible] Copia C/S			
231410HAR	Sdo. Montiel	26/3/84	Memo (A) No. 572/84	Opto. III/SID	261230 HAR	[illegible]				
231850HAR	Sdo. Colonna	26/3/84	Protocolo	B XX	261230HAR	Sgto. 1ro. Cuadra			2-4-84	
231420HAR	Sdo. Pereira									
231510HAR									26/3/84	
231510HAR									26/3/84	
231510HAR									26/3/84	
231510HAR									26/3/84	
231510HAR									26/3/84	
231510HAR									26/3/84	
231510HAR									26/3/84	
231510HAR									26/3/84	
231510HAR	Sdo. Montiel	27/3/84	Memo (A) No. 573/84	E.E.P.						
231700HAR	[illegible]	26/3/84	Memo (A) Nº. 574/84	Arch. Gral.						
231540HAR	[illegible]								Incl. B/	

Nº	FECHA	Nº SDE SALIDA	HORA ENT.	PROCEDENCIA	ASUNTO	PA DEST
8402049	23 MAR. 1984	—	1535	Secretario SIDIA	Adelanto a la OSID Nº 12/84 Ref: Designación de los jefes de Dpto (1/1)	Conoc. Ufs yo
8402050	" "	—	1600	Jefe Receptor SIDIA	PI Nº 010/84 Solicita Número completo y datos de los detenidos en los "planazos" (1/2)	
8402051	" "	1829	1640	D-2/EM DE IV	O/ Nº 2012/84 Ref: Detención y chequeo del ómnibus procedente de Salto Alegre con 35 personas (1/6)	Jefe
8402052	" "	—	1640	Jefe Sub-Dto SIDIA	Solicitud de Antecedentes s/Nº Ref: Estudiante [illegible] Jorge Mª. BONNOR	
8402053	" "	1829	1800	D-2/EM DE IV	Boletín Informativo "Detenidos y Requeridos" Recepción de Ampliación del citado (1/1)	Jefe
8402054	" "	—	1805	Dpto III/SOE/SIDIA	TI Nº 386/84 Ads Transcripción de Libro Segundo del 23/2/00 al 23/3/00 MAR 84 (1/3)	
8402055	" "	—	1820	Dpto I/SID - LA MAÑANA	Recorte del 23/3/84 Ref: "Kelly afirmó que [illegible] Semanario que no se pasa [illegible]" (1/1)	Jefe
8402056	" "	—	1820	Dpto I/SID - LA MAÑANA	Recorte del 23/3/84 Ref: "Caso Biguá [illegible] nota de Oficial Jefe [illegible] Derechos Humanos" (1/1)	Jefe
8402057	" "	—	1910	Dpto D/SID	Transcripción s/Nº Ref: Miguel ARREGUI TOURNIER (periodista) pasó a realizar	Jefe
8402058	"	1867	1910	D-2/EM DE IV	TI(1) Nº 22/84 (1/2)	
8402059	"	1855	1910	SIDIA DUPLICADO:	Nota Nº 3411/84 D Ref: 7 personas (1/10)	
8402060	26 MAR. 1984	—	0720	Dpto. III/SID	Sol. aut. - No. 100/84 - ref. a 3 personas (1/1)	
8402061	" "	-	0720	Dpto. III (POE) JID	2) Memorandum 177/84 - (Amplía Memo 174/84) - Actividades de Líder Izquierdo de las 23 1640 a las 23 2100 MAR 84 (1/2)	
8402062	" "	-	0730	Dpto. III (POE) JID	T.I. Nº 383/84 - Transcripciones de Izquierdo del 24 0800 a 24 1200 MAR 84 (1/2)	
8402063	" "	1661	0730	Dpto. II/EME	PEI (I) No. 188/84 - adj. panfleto. Titulado "Ollas Populares - Cuesta Itatangó" (1/2)	
8402064	" "	—	0735	Consulado Gral al del Uruguay y cruce Brasil	art. del 22/3/84 (pág 32) Diario Hoy hora titulado Mendes Ribeiro apelo de la razón (1/1)	
8402065	" "	1488	0800	S.M.D.I.e I	Memorandum Interno Nº 39/84 - Ref. al Partido Laborista (1/2) Adjunto "Carapoma Democrática"	
8402066	" "	1826	0820	D-3/E.M/D.E.IV	PEI (I) Nº 28/84 - adj. artículos aparecidos en el diario Hoy Hora de fechas 17, 19, 20/3/84 ref. a lo [illegible] (1/3)	
8402067	" "	1641	0915	C-2/EMACO	PEI Nº 20/84 - adj. panfleto titulado: Banco del Estado intervenido desde el 20/I/84 (1/2)	
8402068	" "	1660	0915	Dpto. II/EME	PEI (I) Nº 187/84 - Autorización a viajar al exterior la "U" Cat C. Marta Josefina Delta Paolino (1/1)	
8402069	" "	—	0920	Dpto. III/SID	Memorandum 176/84 - El Sector Nacionalista ha dicho por Bernardo del Campo a presentar al Dr. Payssé (1/1)	
8402070	" "	—	0935	Dpto Nº 3/D.I.I.	CHEP. No. 31/84 (Ue. 7a.) (I) Dpto. Moldo - de Gabriel Perez Pina (1/3)	
8402071	" "	—	0935	Dpto. No. 3/D.I.I	CHEP. D. 68/84/Ue. 9a. (I) Dpto. Moldo - de Ricardo Adimar Romero Hernández (1/2)	
8402072	" "	—	0940	Dpto No. 3/D-I.I	CHEP No. 32/84/Ue. 24a. (I) Dpto. Moldo. de Ernesto Alonzo Perez (1/3)	
8402073	" "	—	1020	Dpto. II/SID (M.R.E.E.)	Telex del exterior varios ref. a expedición de pasaportes y renovaciones (1/8)	
8402074	" "	—	1045	Dpto. II/SID "Milan"	Telex del 7/8/84 - ref. a Silva Cardoso de Opi 20 (1/1)	
8402075	" "	—	1045	Dpto. No. 3/D.I.I.	CHEP No. 41/84/Ue. 12a. (I) Dpto. Moldo - de Martha Hay Suarez (1/3)	
8402076	" "	—	1045	Dpto. No 3/D.I.I	CHEP D. 36/84/Ue. 11a. (I) Dpto. Moldo. de Ariel Aguiar Viturea (1/3)	
8402077	" "	—	1100	Dpto. III/SID	Memorandum 178/84 - Nota del F.A. en Bs. As. (1/1)	
8402078	" "	—	1105	D.I.e I.	Parte de Novedades Diarias Nº 083 de fecha 23/3/84 (1/3)	
8402079	" "	—	1110	Dpto. III/SID	Sol. aut. No. 101/84 (Aj. a 4 personas) (1/1	
8402080	" "	1857	1920	Secretario SIDIA	TI Nº 80/84 Ads OC 6 Nº 8478	

A: FECHA	A: RECIBÓ	SALIDA: FECHA	SALIDA: SE CONFECCIONÓ	SALIDA: DESTINO	Nº CLC	FIRMÓ	REFERENCIA	ARCHIVO: FECHA
240915MAR	do Moreira	24/3/84	Fotocopia	Dpto. Capacit.	240530MAR	Sgto. Nº		Arch. en B/
231940MAR	Sdo Mendes	24/3/84	DIN 040/84	Dpto Nº DEF				
061830ABR → 231850MAR	Sdo Campos	23/3/84	Memo (9) Nº 578/84	Dpto Subsistencia	231643MAR	Sdo Aquino		25-4-84
241200MAR	Sdo Inglese							
231850MAR	Sdo Campos							23-6-84
231830MAR	— Sdo Ruiz							24-3-84
241000MAR	Sgto. Vaz	26/3/84	Memo (9) No. 576/84	D-2/EM/DE-IV				
241000MAR	Cbo. Fabalepi	26/3/84	D.I. Jefe Regimiento (9) No. 577/84 (Todos)	D.I. Jefe Destacamento Replacodi			Ver Libro anexo fs. 11	5-6-84
261300MAR	Sdo Montiel	26/3/84	Memo (9) Nº 578/84	Dpto IV (DSE)	261900MAR	Sdo Cano		
260940MAR 84	Sdo Tejera	26/3/84	Copia No. 3	Jefe Biografías	261120MAR	Sdo Campos	2407028	30-3-84
261120MAR 84	Sdo Campos	26/3/84	Fotocopia	Dpto. Analistas	261120MAR	Sdo Mourzadis		30-3-84
261120MAR	Sdo Mourzadis							
261120MAR	Sdo Campos.	26/3/84	Fotocopia	Dpto. Analistas	261120MAR	Sdo Mourzadis		5-4-84
261120MAR	Sdo Mourzadis							
281300MAR → 261120MAR	Sdo Campos.	26/3/84	Fotocopias	Dpto. Wand	261105MAR	Sdo Villa		30-3-84
281300MAR	Sdo Campos.	26/3/84	Fotocopias	Dpto. Analistas	261120MAR	Sdo Mourzadis		2-4-84
281300MAR	Sdo Soria.	26/3/84	Fotocopia	Dpto. Analistas				28/3/84
260945MAR 84	Sdo Rodriguez							28/3/84
261820MAR	Sdo Soria							28/3/84
261120MAR 84	Sdo Campos							5-4-84
300800MAR	Sdo Campos.							2-4-84
261020MAR	Sdo. Diaz							28/3/84
261120MAR	Sdo Mourzadis							28/3/84
(2) 301010MAR → 261120MAR 84	Sdo Campos.	26/3/84	5 Fotocopias	Dpto. Analistas	261120MAR	Sdo Mourzadis		24-1-85
261300MAR	Sdo Montiel	30/3/84	Memo (9) No. 579/84	Dpto. III (DSE)	301220MAR	Sdo Colo.		
261340MAR	Sdo Ruiz	4/4/84	T2 No. 169/84	Dpto. III (DSE)		Uru Cruzeiro		

Nº	FECHA	Nº ENT SECRT	HORA ENT	PROCEDENCIA	ASUNTO
8402081	[illegible] 1984	1830235	1335	Secretaría SDDIA	TI Nº 079/84 BMDN Nº 8025/27/28/30 Remitido 2283 (1/1)
8402082	" " "	—	1400	Dpto Nº3 de la DII	CHCD Nº 3125/84 (Dpto Derecho) (I) de Hector LTAIF 21 EDE (1/2)
8402083	" " "	—	1403	Dpto Nº3 de la DII	CHCD Nº 7/84 (Dpto M/der - Sec 220) (I) de Ruben Norman SALA MACCHAN (1/3)
8402084	" " "	—	1410	Dpto Nº3 de la DII	CHCD Nº 27/84 (Dpto M/der - Sec 150) (I) de Carlos Eduardo ESCUDERO GARCIA (1/3)
8402085	" " "	—	1430	Dpto Nº3 de la DII	CHCD Nº 103/84 (Dpto M/der) (P) de Bernardo Simon BUDE NAITE (1/3)
8402086	" " "	—	1425	Dpto Nº3 de la DII	CHCD Nº 86/83 (Dpto Derecho Priv.) (I) de Hebe ALVADO BENTOS (1/5)
8402087	" "	1880	1700	Dpto II (Int) SIDE	Solicitud de Antecedentes Nº 050 B/SDI/84 (1/1)
8402088	" "	1886	1704	Dpto II (Int) SIDE	Solicitud de Antecedentes Nº 051 B/SDI/84 (1/2)
8402089	" " "	1887	1705	De Int Nº 6	P.I Nº 06/84 (1/1)
8402090	" " "	—	1708	Dpto III (POE) SIDE	Solicitud de Antecedentes Nº 102/84 Ref: 2 personas
8402091	" " "	—	1710	D III	Parte de Novedades Diarias Nº 084/84 del 24 MAR 84 (1/5)
8402092	" " "	—	1730	D II	Parte de Novedades Diarias Nº 085/84 del 25 MAR 84 (1/2)
8402093	" " "	—	1735	D II	Parte de Novedades Diarias Nº 086/84 del 26 MAR 84 (1/4)
8402094	" " "	—	1740	Dpto III (POE) SIDE	Solicitud de Antecedentes Nº 103/84 Ref. Bernardo A SIVAL (1/1)
8402095	" " "	—	1750	V 84/dto - D II	Esquema de Información Nº 062/84 Versión del 850600 al 860600 (1/6)
8402096	" " "	—	1800	Dpto IV (AC) SIDE	Circular Nº 01/10/84 Ref: Directivas para el Personal subalterno en el día de su empleamiento (1/1)
8402097	" " "	—	1820	V 84/dto - D III	Memorandum Reservado S/Nº del 25/3/84 Ref. Congreso del 9/04 Nacional de Derecho del Trabajo (1/1)
8402098	27 MAR. 1984	1901	0840	Replica de	Nota No. 3427/84/D - Ref. a: 8 personas (1/22)
8402099	" "	—	0930	Dpto. No. 3/D.I.I.	CHCD. No. 34/84/Sec. 14a. (I) Dpto. Mdeo. de Hurtado Ubal Lombardi y actualización de antecedentes (1/2/3) 183 de ASCOOT.
8402100	" "	—	0930	Sec. Analistas	PEI. No. 06/84 - Remite Inf. Selectiva pro el E.M. Coordinador Estratégico Ref. a la situación general del sistema Educativo 4007/831 (1/1)
8402101	" "	—	1000	Sec. Analistas (Mayor Silva)	Sol. ant. Nº 27/84 - Ref. a: Enrique Pena (1/1)
8402102	" "	—	1000	Dpto. III (POE) SID	Memorandum 180/84 - Expendio Municipal - Manifestaciones - fueron detenidos cadetes de la P.C. UJC. P.S.T. F.A. y P.S (1/5)
8402103	" "	—	1130	Dpto. II SID	Sol. ant. Nº. 10/84 - Ref. a: 3 personas (1/1)
8402104	" "	—	1300	Dpto. II SID - ANTEL	Versión Nº 89 del 17/3/84 - Radio Mosca (1/3)
8402105	" "	—	1221	Prensa "Diario Cinco Días"	Art. del 26/3/84 (pag. 8) Ref: a María Asunción Artigas de Mayans desaparecida en Argentina cuando ella tenía 16 años (1/1) Carpeta
8402106	" "	—	1220	Prensa "Semanario "Aquí"	Art. del 27/3/84 (pag. 19) titulado "En el transcurso de este mes cumpliría sus años la joven Uruguaya María Asunción Artigas Arregui desaparecida en Argentina" (1/1) Carp
8402107	" " "	—	1400	Dpto III (POE) SID	Solicitud de Antecedentes Nº 104/84 Ref: 2 personas (1/1) Fallecidos (1/2)
8402108	" " "	—	1400	Dpto III (POE) SID	Memorandum Nº 181/84 Adj. panfleto encontrado en la dirección Española 116 de Fray Mamerto Esquiú (1/1)
8402109	" " "	1923	1430	C-2/ESTADO	PI Nº 062/84 (1/5)
8402110	" " "	1924	1435	C-2/ESTADO	PI Nº 062/84 (1/6)
8402111	" " "	1925	1437	C-2/ESTADO	PI Nº 064/84 (1/10)
8402112	" " "	1922	1440	C-2/ESTADO	PI Nº 061/84 (1/1)

A: FECHA	A: RECIBE	SALIDA FECHA	SALIDA SE CONFECCIONO	SALIDA DESTINO	Nº SAL.	SALIDA RECIBE	REFERENCIA	ARCHIVO FECHA
26340MAR	Sdo. Lolo	4/4/84	T. I No. 169/84	Dpto II/SID	—	Tte Cuadrado		28/3/84
261600MAR	Sdo. Telegrafista							28/3/84
								28/3/84
								28/3/84
								28/3/84
261835MAR	Cbo. 1ro	27/3/84	Memo (A) No. 581/84	Dpto II/EME				
		27/3/84	Memo (A) No. 582/84	Dpto II/EME				
		27/3/84	Memo (A) No. 583/84	Bo. I No. 6				
		27/3/84	Memo (A) No. 580/84	Dpto III/SID	27310MAR	Sdo. Lolo.		
261758MAR	Sdo. Bdo	26/3/84	3 FOTOCOPIAS	Lcc Analista				6-4-84
		26/3/84	T. I. 194/84 (Carlos Pereira)	Lcc Analista	27310MAR	Sdo Lolo		
		26/3/84	8 FOTOCOPIAS	Lcc Analista				6-4-84
		26/3/84	3 FOTOCOPIAS	Lcc Analista				
261835MAR	Cbo. 1ro	27/3/84	Memo (A) No. 584/84	Dpto III/SID	27310MAR	Sdo Lolo.		
261758MAR	Sdo Bdo							
270840MAR	S.O.H. Collins.	4/4/84	T. I No. 170/84 (Carlos J Pereira)	Lcc. Topografico	280800MAR	Sdo Sosa	7/4/84 - Oficio de Capturado	9-4-84
261800MAR	Sdo Bdo	27/3/84	1 ejemplar Memo (A) No. 585/84 (todos)	Sup. Dpto III	270840MAR	Sdo Mdo	(3/4/84 FC. 1373) Memo 1044/84 DII (Sdo Tabalyni)	26-4-84
271300MAR	Sdo Tabalyni	29/3/84	P.I Nº 042/84					28/3/84
271035MAR	Sdo. Denit							
28-3-84	Sdo. Machado	16/3/84	PEI. 06/84	E-2/EyMAER	Auditoría Sec Cuadrantes		NOTA: No posee Pasaporte adjunto.	
271200 MAR	Sto. Niz	27/3/84	Memo (A) No 586/84	G/J Sello	27 Paoriz	Sdo Olivera		
271035MAR84	Sgto. Santos							
271300MAR	Sto. Niz	28/3/84	Memo (A) Nº 587/84	Dpto II/S.I.D.	281400MAR	Sdo Bonker		
031000 ABR 84	Sdo. Bdo	28/3/84	1 ejemplar	Lcc. Analista	280830MAR	Sdo Arroy		5-4-84
280900MAR	Sdo. Bdo	27/3/84	Fotocopia	Sr. Dtor. SID	Ordenanza Secretaría			5-7-84
271240MAR	Sgto. Aldabalde	27/3/84		Carpeta desaparecidos (M. de la Cruz)				5-7-84
221830MAR	Sdo. Montiel	5/4/84	Memo (A) No. 588/84	Dpto III/SID	050800ABR84	Sdo Lolo		
241700MAR	Sdo Montiel	29/3/84	Memo (A) N.. 589/84	C-2/EMACO	1541	Sin sello.		
241830MAR		29/3/84	Memo (A) 590/84	C-2/EMACO	1542			
		29/3/84	Memo (A) Nº 625/84	C-2/EMACO	1540			
		29/3/84	Memo (A) Nº 591/84					

Nº	FECHA	Nº ENT SECRET	HORA ENT	PROCEDENCIA	A S U N T O	PA
8402113	27 MAR. 1984	1924	1450	C-2/ESTADO	PI Nº 066/84 (1/2)	Ver antecedente
8402114	" "	1920	1453	C-2/ESTADO	PI Nº 055/84 (1/3)	Ver Antec
8402115	" "	1928	1455	C-2/ESTADO	PI Nº 067/84 (1/6)	Ver Antec
8402116	" "	1927	1458	C-2/ESTADO	PI Nº 066/84 (2/5)	Ver Antec
8402117	" "	1926	1500	C-2/ESTADO	PI Nº 065/84 (1/3)	Ver Antec
8402118	" "	1932	1503	C-2/ESTADO	PI Nº 071/84 (1/2)	Ver Antecedente
8402119	" "	1931	1505	C-2/ESTADO	PI Nº 070/84 (1/1)	Ver Antecedente
8402120	" "	1930	1507	C-2/ESTADO	PI Nº 069/84 (1/6)	Ver Antec
8402121	" "	1929	1510	C-2/ESTADO	PI Nº 068/84 (1/2)	Ver Antec
8402122	" "	1933	1510	C-2/ESTADO	PI Nº 072/84 (1/2)	Ver Antecedente
8402123	" "	1934	1512	C-2/ESTADO	PI Nº 073/84 (1/1)	Ver Antecedente
8402124	" "	1919	1515	EMB FA(INT)	Solicita se anticipe la Audiencia Nº 017/84 (1/3)	
8402125	" "	1935	1515	C-2/ESTADO	PI Nº 074/84 (1/2)	
8402126	" "	1863	1517	Dpto II (Inf)/EMB	PEI(1) Nº 233/BS/84 Ref: "LLVU" que ha sido entregado a mano el Sr. Juez en [illegible] (1/1)	Ver Ante
8402127	" "	1894	1520	Dpto II (Inf)/EMB	PEI(1) Nº 213/BS/84 Adj: P. PI Nº 065-2/84 de lo DE III Ref: Actividades políticas, religiosas y gremiales (1/1)	Ver Ante
8402128	" "	1888	1525	Dpto II (Inf)/EMB	PEI(1) Nº 211/BS/84 Ref: Restitución de carpetas sin valor de Profesores del Liceo de Pando (1/1)	Ver Ante
8402129	" "	896	1529	Dpto II (Inf)/EMB	en relación a lo muerto de Abelo F. PERARI (1/3)	Ver Ante
8402130	" "	1864	1600	Dpto II (Inf)/EMB	PEI(1) Nº 212/BS/84 Ref: Seguimos el Dr. Eduardo SOLSO por desempeñarse como médico en 1974 en el BLI 4	Ver Ante
8402131	" "	1866	1610	Dpto II (Inf)/EMB	PEI(1) Nº 220/BS/84 Ref: Paso por la ciudad de Rivera de Fernando VACCA VARELA (1/3)	Ver Ante
8402132	" "	←	1615	Dpto C-5/ESTADO	PEI Nº 226/BS/84 Ref: Hechos ocurridos en Artigas a la salida de un baile el 07/3/84 (1/3)	Ver Ante
8402133	" "	1899	1700	Juzgado Aptela 1a Inst 2do Turno	PEI Nº 162/84 Ref: Auto de cese del 15/3/84 "Líbrese oficio a Interpol" (1/3)	Ver Ante
8402134	" "	1900	1700	Juzgado Aptela 1a Inst 2do Turno	O/Nº 185/84 Ref: Presentación del delito a Hugo D. D'ALESSIO SOLSONA (1/2)	Ver Ante
8402135	" "	1898	1705	Juzgado Aptela 1a Inst 2do Turno	O/Nº 184/84 Ref: Presentación del delito a Noemí Lidia ALONSO [illegible] (1/2)	Ver Ante
8402136	" "	1884	1709	Dpto II (Inf)/EMB	PEI(1) Nº 202/BS/84 Adj: Despacho de la Agencia TELAM del 14/3/84 titulado "Uruguay, cuenta [illegible] (1/3)	Ver Ante
8402137	" "	1883	1710	Dpto II (Inf)/EMB	PEI(1) Nº 216/BS/84 Adj: Informe "Información Nº 2/84 de la I.P. Florida del 01/2/84 (1/1)	Ver Ante
8402138	" "	1860	1725	Dpto II (Inf)/EMB	PEI(1) Nº 232/BS/84 Adj: PEI 04/84 de la Secretaría Ref: Informe producido por el Cnel. (R) D.E.M. Rafael (1/3)	Ver Ante
8402139	" "	—	1830	Dpto IV (Ad)/EMD	TI Nº 168/8/84 (1) Aud. de esparcimiento e ingreso Ramón Santa María (1/2)	
8402140	" "	—	1830	Dpto IV (Ad)/EMD	TI Nº 159/8/84 (2) Aud. de esparcimiento e ingreso Alejandro F. BASSOTTI (1/2)	
8402141	" "	—	1830	Dpto IV (Ad)/EMD	TI Nº 160/8/84 (1) Aud. de esparcimiento e ingreso Nancy Gladys DOTTA (1/2)	
8402142	28 MAR. 1984	—	0810	D. I. I.	Parte de Novedades Diarias Nº 087/84 de fecha 27/MAR/84 (1/7)	Ver Geográfico
8402143	" "	1890	0820	Dpto II/EME	PEI(1) Nº 215/84 Adj: recorte del cual se denomina "Pueblo Unido" (1/5)	Ver Antecedentes
8402144	" "	1891	0820	Dpto II/EME	PEI(1) Nº 210/84 Ref: el diario "El Heraldo" Capitanich del 5/3/84 titulado "Vehículo desde otro ángulo" (1/2)	Ver Antecedentes

A:		SAÍDA					REFERÊNCIA	ARQUI
FECHA	RECIBO	FECHA	SE CONFECCIONO	DESTINO	Nº SAÍ	RECIBO		FECHA
28/03/84 MAR	Sdo. Nilo	23/4/84	Nuevo (A) No. 592/84	C-2/ESMACO.				
		24/4/84	Nuevo (A) No. 593/84	C-2/ESMACO.				
		24/4/84	Nuevo (A) No. 594/84	C-2/ESMACO				
27/03/84 MAR	Sdo. Montiel	29/3/84	Nuevo (A) No. 595/84	C-2/ESMACO	1544	Sdo. Nilo.		
		28/3/84	Nuevo (A) No. 596/84	C-2/ESMACO	1543			
28/03/84 MAR	Sdo. Nilo	29/3/84	Nuevo (A) No. 597/84	C-2/ESMACO.				
		24/2/84	Nuevo (A) No 598/84	C-2/ESMACO				
27/03/84 MAR	Sdo. Montiel	23/3/84	Nuevo (A) No. 599/84	C-2/ESMACO.				
		30/3/84	Nuevo (A) No. 600/84	C-2/ESMACO.				
28/03/84 MAR	Sdo. Nilo	24/3/84	Nuevo (A) No 601/84	C-2/ESMACO				
		4/4/84	Nuevo (A) No 602/84	C-2/ESMACO				
		24/3/84	Nuevo (A) No 602/84	Sdo. Nilo (Aux)				
		23/3/84	Nuevo (A) No. 604/84	C-2/ESMACO				
27/03/84 MAR	Sdo. Montiel	27/3/84	FOTOCOPIA	Sdo. Andrés				2-4-84
27/03/84 MAR	Sdo. Montiel	27/3/84	FOTOCOPIA	Sdo. Andrés	27MAR84	Sdo. Nilo	8402 Hab. I. 8	25-4-84
27/03/84 MAR	Sdo. Montiel	27/3/84	FOTOCOPIA	Sdo. Andrés			10/4/84. Cabrera	30-3-84
27/03/84 MAR	Sdo. Montiel	27/3/84	FOTOCOPIA	Sdo. Andrés	28MAR84	Sdo. Nilo		2-4-84
27/03/84 MAR	Sdo. Montiel	27/3/84	FOTOCOPIA 158/84	Dpto. III/SDO	Utilizado	Sdo. Nilo		2-4-84
27/03/84 MAR	Sdo. Montiel	27/3/84	FOTOCOPIA	Sdo. Andrés	27MAR84	Sdo. Nilo		2-4-84
27/03/84 MAR	Sdo. Montiel	27/3/84	FOTOCOPIA	Sdo. Andrés			8402596	5-4-84
28/03/84 MAR	Sdo. Nilo							30-3-84
28/03/84 MAR	Sdo. Nilo							30-3-84
28/03/84 MAR	Sdo. Nilo							30-3-84
28/03/84 MAR	Sdo. Nilo							
28/03/84 MAR	Sdo. Nilo	27/3/84	FOTOCOPIA	Sdo. Andrés	28MAR84	Sdo. Nilo		5-4-84
28/03/84 MAR	Sdo. Nilo							
28/03/84 MAR	Sdo. Nilo	28/3/84	Nuevo comp. Nuevo 605/84 (S/A)	Dpto. III/SDO	29MAR84	Sdo. Nilo		
28/03/84 MAR	Sdo. Nilo	28/3/84	Nuevo comp. Nuevo 606/84 (S/A)					
28/03/84 MAR	Sdo. Nilo	2/4/84	Nuevo comp. Nuevo 607/84 (S/A)	Dpto. III (Aux) SDO	31MAR84	Sdo. Nilo		
28/03/84 MAR	Sdo. Nilo	28/3/84	3 fotocopias	Sec. Mesa de Entradas	28MAR84	Sdo. Nilo		6-4-84
28/03/84 MAR	Sdo. Nilo							

Nº	FECHA	Nº ENTR SECRT	HORA ENT.	PROCEDENCIA	ASUNTO
8402142	8 MAR. 1984	1861	0830	Dpto. II | EME	Dpto. Nal. del P. Nacional - Rumores Celebrado en Facy Santos el 18/2/84
8402146	" "	1772	0840	C-2 | ESMACO	PEI (I) Nº 231/84 - Adj. las ponencias presentadas por la tendencia de la lista 140 las que fueron aprobadas por la Convención (1/9)
8402147	" "	1865	0840	Dpto. II | EME	PEC. 24/84 adj. panfleto distribuido en el Parque Rosedal (1/2)
8402148	" "	1866	0840	Dpto. II | EME	PEI 219/84 - adhesiones por reclamo de aumentos salariales en el Banco Comercial (Sucursal Salto) 28 y 29/2/84 todas (1/1)
8402149	" "	1868	0845	Dpto. II | EME	PEI (I) Nº 221/84. el 24/2/84 en el Estadio Numa del C. Paysandu se efectuó un festival de "Canto Orient al" (1/2)
8402150	" "	1872	0845	Dpto. II | EME	PEI No. 227/84. Adj oficio 67/84 /ref. Pol. Paysandu - Remite al H. al Padrón anónimos recibidos por el Jefe del Dpto. (1/7)
8402151	" "	1957	0850	Oficina de Seguridad del M. DE. EE	PEI 218/84. Cines Maracana y Miami han sido adquiridos por Cinematica Uruguaya (1/1)
8402152	" "	1956	0850	Oficina de Seguridad del M. DE. EE	P. I. No. 15/84 (1/1)
8402153	" "	1948	0850	Dpto. II | EME	P. I. No. 16/84 (1/1)
8402154	" "	1947	0850	Dpto. II | EME	Sol. aut. No. 053/B/JM/84 (1/2)
8402155	" "	1937	0900	D. N. M.	Sol. aut. No. 052/B/JM/84 (1/1)
8402156	" "	1939	0900	D. N. M.	EXP. No. 2100/84 - Sol aut. Emilia Ros (1/1)
8402157	" "	1940	0900	D. N. M.	EXP. No. 2102/84 - Sol aut. Mercedes Cimbaro (1/1)
8402158	" "	1938	0900	D. N. M.	EXP. No. 6002-76/84 - Sol aut. Diana Wasinsky (1/1)
8402159	" "	1942	0910	M. T. y O. P.	EXP. No. 2101/84 - Sol. aut de Piedad Santa Fé (1/1)
8402160	" "	1944	0920	S. S. FF. AA.	Nota DG-6-84 - Sol. aut. de Jorge Ascanio Vargas (1/1)
8402161	" "	1945	0920	S. S. FF. AA.	Oficio No. 08/84 - Sol. aut. 1/10
8402162	" "	1909	0930	C. A. D. A.	Oficio N. 12.15-2/84 - Sol. aut. - 1/10
8402163	" "	1841	0940	C A D A	IA Evolución del precio del Ganado - FEB/84 (1/22)
8402164	" "	1844	0945	Sede T. V	IA Estudio de la evolución de los precios de venta de la Carne (1/7)
8402165	" "	—	1020	O. I. e I	Programación de Canal 10 del viernes 23/MAR. al Lunes 26/MAR/84 (1/2)
8402166	" "	—	1035	C-5 | ESMACO	Resumen de Información Nº 63/84 Novedades ocurridas el 26/3/84 (1/13)
8402167	" "	—	1035	C-5 | ESMACO	Parte Especial Nº 160/84 - art. del diario "La Prensa" del 14/3/84 titulado "Conexiones y desconexiones de gas" (1/3)
8402168	" "	—	1110	Prensa "Busqueda"	Parte Especial Nº 162/84 - art. del diario "Folha da Tarde" del 15/3/84 titulado Denuncian plano para matar obispo (1/2)
8402169	" "	—	1110	Prensa "Busqueda"	art. del 28/3/84 (págs. 22 y 23) titulado: los uruguayos desaparecidos en la Argentina - la Madres (1/3)
8402170	" "	—	1130	C-5 | ESMACO	art. del 28/3/84 (págs 24 y 25) titulado: Rodriguez Larreta: denuncie en EE.UU. a Uruguay y Traslado a España (1/2)
8402171	" "	1963	1140	C-2 | ESMACO	Parte Especial No. 163/84 - Equipos de la revista "Claves" de Marzo/1984 (págs 46, 47 y 49) titulado "los militares orientales entre (1/4)
8402172	" "	1965	1145	Subsec. de la Pres.	P. I No. 075/84 (1/2)
8402173	" "	1964	1145	Replacado	Nota No. 177/84 - Sol. aut. (1/1)
8402174	" "	1951	1150	Dpto. II | EME	Nota No. 3437/84/D. (Bicas) Ref. a: 8 personas (1/21)
8402175	" "	1949	1150	D-2 | EM | DE IV	REI. Nº 230/84 - el 23/3/84 funcionarios de la Inspectoría de Soriano de C. Belle Union llevaron a cabo los procedimientos en la chacra propiedad de Valeriano Ojeda (1/2)
8402176	" "	1911	1200	Ref. Policía Colonia	REI. 32/84 - En la edición Nº 15 del semanario "Aquí" del 26 al 30/MAR/84 de Artigas fue intervenido el equipo de redactores (1/1)
					Obj. 141/84 - adj. PEI. No. 7/84 relacionado con declaraciones de dos sindicalistas uruguayos (Claudio Ingolotti y Gerardo Iglesias) aparecidas en el diario "La Voz del Pueblo" Argentino (1/3)

A: FECHA	A: RECIBE	SALIDA FECHA	SALIDA SE CORRESPONDE	SALIDA DESTINO	SALIDA Nº SAL	SALIDA RECIBE	REFERENCIA	FECHA
28/03/84	Sdo. Alfaro							
28/03/84	Sdo. Montiel	2/4/84	Memo N° 608/84	MARE				2-4-84
		30/3/84	Memo I/A/No. 609/84	M. de E. E.				
		30/3/84	Memo I/3/No. 610/84	E-2				
		4/4/84	Memo N° 611/84	Dpto III/Sec 6				
		30/3/84	Memo I/3/No. 612/84	D. N. M			4/5/84. Oficio (2223)	
		30/3/84	Memo I/3/No. 613/84	D. N. M			4/5/84. Oficio (2223)	
		30/3/84	Memo I/3/No. 614/84	D. N. M			4/5/84. Oficio (2223)	
		30/3/84	Memo I/3/No. 615/84	D. N. M.			4/5/84. Oficio (2223)	
		30/3/84	Memo I/3/No. 616/84	M. T. y O. P.				
		2/4/84	Memo I/3/No 617/84	S. S. FF. AA.				
		30/3/84	Memo I/3/No. 618/84	S. S. FF. AA.				
28/03/84	Sdo. Alfaro							
28/03/84	Sdo. Montiel							
28/03/84	Sdo. Montiel							
28/03/84	Sdo. Montiel

Nº	FECHA	Nº ENT SECT	HORA ENT	PROCEDENCIA	ASUNTO
8402177	28 MAR. 1984	1452	1205	Dpto. II | EHE	PET 235/84 - 17/3/84 fue elevado [illegible] los individuos fueron detenidos en puesto de Guardia de Prevención del Reg. C. Nº 6 (1/2)
8402178	" "	1446	1210	Dpto. II | EHE	PEI. 228/84 Adit. al diario "El Telégrafo" del 12/2/84 titulado "Costo desproporcionado" (1/2)
8402179	" "	1304	1235	J.S.M. O.I.I.	Sumi - Período del 19 al 26/marzo/84 - Estado de situación Nº 40 (1/28)
8402180	" "	—	1240	O.SE. (Cnel. Moreno)	Sol. aut. s/N - Ref. a Esther Yañez (1/1)
8402181	—	—	1240	O.E.II	Sol aut. telefónica - ref. a Daniel Rodríguez Larreta - Desagues Hernandez y otros (1/3)
8402182	" "	—	1305	Dpto. III | SID	Memorandum 183/84 - Partido Nal - Propuesta de notoria data presentada por Juan Pivel (1/2)
8402183	" "	—	1305	Dpto. III | SID	Memorandum 184/84 - Convite Popular Nacionalista - 24/3/84 reunión para tratar el asunto de la propuesta de PIVEL (1/2)
8402184	" "	—	1310	Dpto. III | SID	2) Memorandum 185/84 - Acto realizado el 26/3/84 por el F.A. en Bs. As. (1/3)
8402185	" "	—	1315	Dpto. III | SID	2) Memorandum 182/84 (Anexa Nro 157/84) dió 26/3/84 arribaron a Porto Alegre, delegación Oriental y Universitarios Rodríguez (1/1)
8402186	" "	—	1320	Dpto. III | SID	Memorandum 186/84 - Peticion al Senado Argentino para que sea invitado Seregni por [illegible] (1/1)
8402187	" " "	1906	1408	Secretario | DIA	TI Nº 87/84 Ref OC68 Nº8470 Comunicacion del C68 Nº6 Cuenta Razonado Nº1
8402188	" " "	—	1425	AAEE - Bs As	Telex Nº A301 y A302 Ref: Contacto de políticos uruguayos con políticos uruguayos (1/1)
8402189	" " "	—	1440	AAEE - Roma	Telex Nº A055 Ref: Repercusiones por la liberacion de Líber Seregni (1/1)
8402190	" " "	—	1443	AAEE - Londres	Telex Nº A084 Ref: Artículo de prensa titulado "Uruguay: líder exiliado dividente después de [illegible]
8402191	" " "	—	1445	AAEE - "LA VOZ"	Recorte del 10/3/84 titulado "El Partido Blanco comenzará su campaña en el [illegible]
8402192	" " "	—	1448	AAEE - EE.UU.	Agencia AFP Ref: Declaraciones de W. Ferreira referente a liberacion de Líber Seregni
8402193	" " "	—	1506	DII	Partido Nacional Diario Nº 088/84 del 28 de Marzo de 1984 (1/1)
8402194	" " "	—	1510	AAEE - DII	Memorandum Nº 048/84 Ref: Acto del Frente Amplio en la Rep. Argentina (1/1)
8402195	" " "	1916	1515	EMGFA (DIV)	PEI Nº 027/84 Adj AB 8402196 y 8402197
8402196	" " "	1916	1519	EMGFA (DIV)	Libro del Centro Nacional de Comunicacion "CENCOS" de ENERO-FEB/84 (1/32)
8402197	" " "	1916	1530	EMGFA (DIV)	Circular editada por "CASA DEL URUGUAYO" titulado "Derecho por el retorno" pertenece a Frente (1/1)
8402198	" " "	1915	1545	EMGFA (DIV)	PEI Nº 026/84 Adj AB 8402199 8402200 (1/1)
8402199	" " "	1915	1547	EMGFA (DIV)	Boletin del Partido Socialista Internacional Nº3 de MARZO/84 (1/4)
8402200	" " "	1915	1555	EMGFA (DIV)	Boletin "Trabajadores" Organo de defensa del sector Trabajadores del PVP 26 de Marzo (1/10)
8402201	" " "	1917	1600	EMGFA (DIV)	PEI Nº 025/84 Adj AB 8402202 y 8402203 (1/1)
8402202	" " "	1917	1620	EMGFA (DIV)	Boletin Flashes del Frente Amplio Nº 7 de fecha 17/3/84 (1/6)
8402203	" " "	1917	1625	EMGFA (DIV)	Boletin - Año 1983 "Medios de Comunicacion Colectiva - Desaparecidos en Argentina" (1/30) Compañero Semanario Nacional (1/16) en Uruguay (1/1)
8402204	" " "	1914	1700	Sub Dto Ecn - DINARP.	TIN Nº 024/84 Adj Nda Nº 034/84 de DINARP solicitando se efectue el análisis de publicación aparecido
8402205	" " "	1961	1707	Dto C-Bismeo	PEI Nº 164/84 Ref: Recorte "LA RAZON" del 20/3/84 titulado "Nuevo fracaso una Comisión Soviética con el pueblo
8402206	" " "	1968	1710	Dto C-Bismeo	PEI Nº 165/84 Ref: Recorte "EL PAIS" del 21/3/84 titulado "No hay democracia si no hay paz" (1/2)
8402207	" " "	1968	1715	Dto C-Bismeo	PEI Nº 166/84 Ref Recorte "TIEMPO ARGENTINO" del 21/3/84 Ref: Seregni afirmó que continuará luchando por
8402208	" " "	1970	1720	Dto C-Bismeo	PEI Nº 168/84 Ref Recorte "LA RAZON" del 21/3/84 "En la Libertad de Seregni radicamos [illegible]

A		SALIDA						ARCH
FOLIOS	RECIBO	FOLIOS	SE CONFECCIONO	DESTINO	Nº REC	RECIBO	OBSERVACIONES	FOLIOS
28l830MR2	Sdo Cuellar	28/3/84	Fotocopias	Sec. Acuerdos	28l730MR2	Sdo/apelfo		2-4-84
28l730MR2	Sdo/apelfo							
05l830MR2	Sdo Ruiz							
28l830MR2	Sdo Cuellar	28/3/84	1 ejemplar	Sec. Acuerdos	28l850MR2	Sdo/apelfo	→ 8402453 T.I. 10/4/84-2/ Copia c/ Sxx	23/4/84
		28/3/84	Tomo (A) No. 620/84	Ote. Cnel. Raúl Moreno D.	1490	Un recibo		
		28/3/84	Tomo (A) Nº 619/84	Sr. Cnel. Gilberto Cortez	1491	Un recibo.		
28l800MR2	Sdo/apelfo							
04l800MR2	Sdo Cuellar							
28l830MR2	Sdo Cuellar	28/3/84	1 Ejemplar	Sec Acuerdos	28l800MR2	Sdo/apelfo		6-4-84
	Sdo/apelfo	28/3/84	1 Ejemplar	Sec Acuerdos	28l435MR2	Sdo Ruiz	→ 8401883 - 8402209/2345	5-4-84
28l800MR2							→ 8402308	
28l430MR2	Sdo	1/4/84	T.I. No. 183/84	Dpto. II/SID	—	Un Cuaderno.		
28l800MR2	Sdo/apelfo							
28l800MR2	Sdo Cuellar	28/3/84	3 Fotocopias	Sec Acuerdos	28l540MR2	Sdo Cuellar		6-4-84
	Sdo Ruiz	28/3/84	Fotocopias	Sec Acuerdos	28l800MR2	Sdo/apelfo		3-4-84
2-4-84								
28l800MR2	Sdo Machado							
	Sdo/apelfo							
2-4-84	Sdo Machado							
28l800MR2	Sdo/apelfo							
31 03MR2	Sdo Cuellar							
28l800MR2	Sdo Cuellar	28/3/84	Fotocopias	Sec Acuerdos	28l800MR2	Sdo/apelfo		5-4-84
2-4-84	Sdo Machado							
29l045MAR	Sdo Díaz							
29l040MAR	Sgto. Maldonado	29/3/84	3 Fotocopias	Sr. Dtor. I.S.C.O. y Tte. Cnel. Camy Mc. Analistas	Rectificado al Mayo Ramírez → 29l045MAR	Sdo Díaz		
28l830MR2	Sdo/apelfo							

Nº	FECHA	Hora sem	Hora ent	PROCEDENCIA	ASUNTO	DES
8402288	MAR. 1984	—	1830	Dpto III (POE) SD	Memorandum Nº 187/84 Anexos (82)(57)/84 Ref: Informe Celebrado Juzgado Rodriguez	Sec Ge
8402289	" "	1774	1737	EMGFA (INT)	FEI Nº 024/84 Adj AB 8402211, 8402212 (4/2)	Sec Ane
8402291	" "	1774	1743	EMGFA (INT)	Boletín "Libertad" de fecha 11 de Marzo de 1984 (1/8)	) Sec Ge
8402292	" "	1774	1745	EMGFA (INT)	Boletín "PRESSUR" de fecha 11 de MARZO 1984 (1/8)	Sec Ge
8402293	" "	1874	1750	Presidencia de la Republica (Boletín "PRECIS" de productos e insumos agropecuarios de FEB/84 (1/20)		Sec. de
8402294	" "	1811	1800	Poder Legislativo	Fichas Analíticas de Títulos de publicaciones periódicas de OCTUBRE 83 (1/32)	Sec Ge
8402295	" "	1810	1810	INTERIA	Boletín de ENE/84 de Estadísticas (1/4)	Sec Ge
8402296	" "	—	1830	Dpto N3 de la DNII	CHCP Nº 022/84 (Dpto Mdo) (P) de Matilde Luisa GONZALEZ DE MACHADO (1/3)	Sec Ge
8402297	" "	—	1833	Dpto N3 de la DNII	CHCP Nº 28/84 (Dpto Mdo-Sec 48) (I) de Juan Federico SIERRA BLANCO (1/5)	Sec Ge
8402298	" "	—	1835	Dpto N3 de la DNII	CHCP Nº 15/84 (Dpto Mdo - Sec 172) (I) de Domingo TECHERA (1/2)	Sec Ge
8402299	" "	—	1845	Dpto N3 de la DNII	CHCP Nº 42/84 (Dpto Mdo-Sec 11a) (I) de Tomás T. ROSSI MALAN (1/4)	Sec Ge
8402300	" "	—	1849	Dpto N3 de la DNII	CHCP Nº 65/84 (Dpto Mdo-Sec 9a) (I) de Nelson Alberto PEREIRA SILVA (1/4)	Sec Ge
8402301	29 MAR. 1984	—	1849	Dpto. N:3/DII	CHCP Nº 221/84 (Dpto Mdo-Sec 9a) (I) de Eduardo COSTA DUARTE (1/5)	Sec Ge
8402302	" "	—	0810	Jef. Policía de Canelones	Radio Nº 1654/84 Sol. aut. (1/1)	Sec. Entrevis
8402303	" "	—	0810	Sec. Analistas	Sumario de Información - Período del 21 al 28/3/84 (1/24) →	Sec. Biográf
8402304	" "	—	0820	Sec. Analistas	Temario del Memorandum 49/84 - Ref. a Movimiento Unificacionista - "Sector Moon" (1/29)	
8402305	" "	1870	0900	Palacio Legislativo	Boletín Bibliográfico (obras y publicaciones periódicas entradas en Set/83) Nº 3/octubre/383 (1/35)	Sec - Analistas
8402306	" "	1869	0930	Palacio Legislativo	Boletín Bibliográfico Nº 4/NOV/29 (obras y publicaciones periódicas entradas en mes/OCT/83/1/28)	Sec. Analistas
8402307	" "	1955	0930	Banco Central del Uruguay	Boletín Estadístico Nº 43/DIC/83 (1/118)	Sec. Analistas
8402308	" "	1984	1030	D.I.DA.E.P.	Solicitud de Aut. No. 12/84 (1/1)	Sec de Dirige
8402309	" "	1983	1030	Dpto-II/EME	Sol. aut. No. 054/B/JM/84 (1/2)	Sec Antec
8402310	" "	—	1130	Sec Analistas (Hay. Gomez)	Sol. de aut. No. 28/84 Ref. a Ana María Curbelo (1/1)	Sec Antecede
8402311	" "	—	1130	D.I.I.	Resumen de Información Nº 64/84. Novedades ocurridas el 27/MAR/84 (1/3)	Sec. Analistas
8402312	" "	1975/76/77	1140	Secretaría (ID) IA.	T.I. No. 88/84 - Adj. B.R.H.O.N 2284 y B.M.O.N. Nros 8031/8032.	Consc. Ref. y Obje
8402313	" "	—	1140	Dpto. No. 3/D.I.I	CHCP No. 796/84 (I) Dpto. Río Negro de Walter Spurlatti Perri (1/3)	Sec. O.H.C.?
8402314	" "	—	1200	Dpto. II/SID	PEI. No. 17/84 - Entre el 8 y el 11/NOV/84 se llevará a cabo en C. Bariloche una nueva reunión de la denominada "Atlantic Conference" (1/1)	Sec Ane
8402315	" "	1997	1400	C-2/ESTADO	DI Nº 076/84 Sol Aut (1/1)	Sec Antec
8402316	" "	2000	1407	CESEN y S	Nota No 4/OCS/84 Sol Aut (1/3)	Sec. Antec
8402317	" "	1993	1420	J.P. Montevideo	Asunto Nº 1674/84 Ref: María del Carmen RUIZ FLORES (1er Sub) (1/16)	Sec Recurs
8402318	" "	1994	1430	J.P. Montevideo	Asunto Nº 1616/84 Ref María Elena SCAFFO ALDAO (2do Sub CIVIL) (1/2)	Sec Recurs
8402319	" "	—	1435	Dpto II/SID - Sec 44	Telegrama 113/984 (4/4) Adj Nota de fecha 24/2/84 de los Familiares de los Detenidos por la Subversión (4/4)	Sec Recurs
8402320	" "	1982	1450	EMGFA Nº 1	DI Nº 217/07/84 Relación de modificaciones o agregados en el ejemplar de los pases detenidos en el hecho bajo carácter de 25/4/84 (1/4)	Sec Recurs

SALIDA

FECHA	DESDE	FECHA	SE CONFECCIONO	DESTINO	Nº SOL	PROCESO	OBSERVACIONES	FECHA
28/830 MAR	Sdo Carlos	28/3/84	Fotocopia	Se Adelanta	28/850 MAR	Sdo 2 Jefes	8401883 - 8402185/245	5-4-84
2-4-84	Sdo Verlasco							
05/830 ABR	Sdo Verlasco	28/3/84	1 Fotocopia	Se Despacha	28/830 MAR	Sdo 2 Jefes		
28/830 MAR	Sdo Carlos	28/3/84	1 Ejemplar	Sdo Jefe	28/730 MAR	Sdo 2 Jefes		15-5-84
29		28/3/84	1 Ejemplar	Sdo Adelante	28/850 MAR	Sdo Jefes	07/4/84 - para otro - pasó 3) BXX	6-4-84
28/860 MAR	Sdo 2 Jefes							
28/905 MAR	Sdo Jefe Ingeniero							5-4-84
								5-4-84
								5-4-84
								5-4-84
								5-4-84
								5-4-84
29/830 MAR	Sdo Jefe	28/3/84	T. I. 153/84 - radio 050/84/N/A	Sala de Radio - J. P. Candelaro	—	Sin Candelaro		
03/6 COR 83	Sdo Jefe							
29/1040 MAR	Sdo Alcalde							22/7/84
—								
29/1045 MAR	Sdo Jefe							
29/1325 MAR	Sdo N:2	2/4/84	Memo (A) Nº 626/84	DINAP				
29/1310 MAR	Sdo N:2	3/4/84	Memo (A) Nº 627/84	Dpto. II / EME				
		4/4/84	Memo (A) Nº 628/84	Sec. Auditoría (Hay Copias)	04/1200 ABR	Sdo Jefe		
29/1320 MAR	Sdo. Herzgeches							
29/1040 MAR 84	Sdo. Herrando	11/4/84	T. I. 183/84	Dpto. II / SID	—	Sin Cuaderno		
29/1200 MAR	Sdo. Jefe							5-4-84
29/830 MAR	Sdo. Alcalá							
29/630 MAR	Sdo. Montiel	30/3/84	Memo (A) Nº 629/84	C-2 / EMACO				
20 0940 MAR	Sdo. N:2	3/4/84	Memo (A) Nº 630/84	C. E. S. B y S.	1658	Sin Recibo		10-5-84
29/630 MAR	Sdo 2 Jefes	3/4/84	EXP. Nº 068/84	S. P. Mello.				3-4-84
		3/4/84	Exp. Nº 0001-I/84	C5			Dpto 00832	
29/800 MAR	Sdo Carlos.	29/3/84	Fotocopia	Carpeta Despacho del Jefe	29/1430 MAR	Sdo. Vigo		5-4-84
29/800 MAR	Sdo Jefe	29/3/84	Fotocopia	Sdo Adelante	29/1200 MAR	Sdo Jefe		5-4-84
29/800 MAR	Sdo Jefe							
02/220 ABR	Sdo Carlos							

Nº	FECHA	Hora Sosem	Hora Dot	PROCEDENCIA	ASUNTO	PASE
8402241	29 MAR. 1984	1919	1510	Dpto II (Inf) / EMB	PEI(c) Nº 238/38/84 Ref "LLUVIA" autorizados a Mayor el retiro facultativo Rol's (1/1)	Wang
8402242	" "	1980	1513	Dpto II (Inf) / EMB	PEI(c) Nº 240/38/84 Ref Alfonsin gremial que estarán realizando en la Sociedad Italiana de (1/1)	
8402243	" "	1990	1520	A NCA 8	PEI Nº 010/84 Ref Asistencia en 1º Pdo de María Adela HITAFFOUY MIGNACO de DESIDERIO (1/2)	
8402244	" "	—	1525	8ª Pdo - DSI	Memorandum Nº 021/84 Ref: Partido Comunista en la República Argentina (1/1)	
8402245	" "	1859	1520	Dpto II (Inf) / EMB	PEI(c) Nº 225/38/84 Adj PEI 33/84/84 Ref Comunidad radicada en "Rodeo redondo" Ref hecho ocurrido (1/4)	
8402246	" "	—	1600	Dpto III (POE) / SDI	Solicitud de Antecedentes Nº 105/84 Ref 5 personas (1/1)	
8402247	" "	—	1609	D I I	Pago de Novedades Diarias Nº 089/84 del 29/03/84 (1/1)	
8402248	" "	1809	1619	M. M. B. E. E.	Of del 21/3/84 contesta Mandado Nº 454/84 Ref: Dcg. Mario P. no es la persona citada (contestado por Mandado) Nº 454/84 (1/2)	
8402249	" "	2015	1645	C. E. P. U. C. O. D. I.	NOTA Nº 3450/84/D Ref. 10 personas (1/1)	
8402250	" "	2016	1730	D. I. N. A. R. A. P.	Solicitud de Antecedentes Nº 13/84 (1/1)	
8402251	" "	2007	1733	C. N. O. F.	Oficio Nº 14/84 (1/2) Sol Ant	
8402252	" "	2006	1739	C. N. O. F.	Oficio Nº 13/84 (1/2) Sol Ant	
8402253	" "	1981	1800	Dpto III Def) / EMB	PEI(c) Nº 239/8/SC/84 Adj folleto que fuera entregado en el cerro Pan de Azúcar Partido Obrero (1/3) portado por el	
8402254	" "	—	1800	8ª Pdo - B. I. I	Memorandum Nº 052/84 amplia Memo Nº 040/84 Ref: Lanzamiento del F-5 en Aeroparque (1/1)	
8402255	" "	—	1805	1ª Pdo - D S I	Esquema de Información Nº 063/84 Novedades del 06 2800 al 06 2400 HS (1/1)	
8402256	" "	—	1830	Dpto III (POE) / SDI	Memorandum Nº 102/84 Ref: Denuncia de Rodríguez Larreta (1/1)	
8402257	30 MAR. 1984	—	0950	Sel. Policía Canelones	Radio No. 1684/84 - Sol. ant. (1/1)	
8402258	" "	1998	1045	Secretaría (SID) IA	T.I. No. 91/84 - Adj. Boletín H.D.N. No. 8033	
8402259	" "	2028	1050	Bn. Ing. de Ferr. No. 7	Oficio No. 040/84 (Sol. ant) 1/1	
8402260	" "	—	1115	Dpto. I° / SID	Se deja sin efecto la requisitoria de fojas tramitada anteriormente (1/2)	
8402261	" "	—	1500	Dpto III / SDI - OCOA	Resumen de comunicaciones telefónicas de fojas Massons comprendidas entre el 15/16/mar/84 (1/3)	
8402262	" "	—	1500	Dpto III / SDI - OCOA	Resumen de comunicaciones telefónicas de fojas Massons comprendidas entre el 17/18 mar/84 (1/1)	
8402263	" "	—	1508	8ª Pdo - D S I	Esquema de Información Nº 064/84 Novedades comunicadas el 230600 al 240600 mar/84 (1/3)	
8402264	" "	2040	1520	Poder Legislativo	Oficio Nº 3387/84 Ref Acta de Celia USHUTI PASQUICINI (1/2)	
8402265	" "	—	1528	Dpto III (AL) / SDI	Circular Nº 02/10/84 Ref: Normas para el cumplimiento de sanciones del personal subalterno del SDI (1/3)	
8402266	" "	1805	1600	Dpto II (Inf) / EMB	SEI Nº 207/38/84 Adj PEI 26 + 21 S-2/84 del BMR 2 Ref contacto entre fuentes propia de reclusa (1/6)	
8402267	31 MAR. 1984		0830	Dpto II (Caballería) / SDI	PEI Nº 18/84 Ref: Evento de Liberación Hispanoamericana (F.L.H.) (1/1)	
8402268	" "	—	0830	1ª Pdo - D S I	Esquema de Información Nº 066/84 Novedades 300600 MAR al 310600 mar (1/3)	
8402269	" "	—	0845	Dpto I SID - EL DIA	Recorte del 29/3/84 pag 8 Ref: "Celebrará y dirá misa en Porto Alegre" (1/1)	
8402270	" "	—	0845	Dpto I SID - EL DIA	Recorte del 27/3/84 pag 2 Ref: Declaraciones de Ernesto Sabato sobre la Comisión Nacional (1/1)	
8402271	" "	—	0850	Dpto III (POE) / SDI	Memorandum Nº 103/84 Ref: Alegato de Alfredo ZITARROSA (1/1)	
8402272	" "	—	0857	D I I	Pase de Novedades Diarias Nº 090/84 del 30/mar/84 (1/3)	

A:

SALIDA

FECHA	RECIBÓ	FOLIOS	SE CONTROLA NO	DESTINO	Nº SOC	RECIBÓ	REFERENCIAS	RECIBÓ
1) 29/8 00 MAR	Sdo. Feijoo							
30/7 00 MAR	Sdo Montenegro							
29/8 00 MAR	Sdo Castro	29/3/84	Fotocopias	Dpto III/SID	29/8 30 MAR	Sdo Castro		
		29/3/84	Fotocopias	See Analista	29/8 00 MAR	Sdo Valdés		5-4-84
29/7 00 MAR	Sdo Jara							
29/8 00 MAR	Sdo Valdés	29/3/84	1 Ejemplar	See Divulgación	29/8 00 MAR	Sdo Castro		6-4-84
30/0 940 MAR	Sdo. Niz	6/4/84	Memo I/A/No. 631/84	Dpto. III/SID	060945 ABR			
29/8 00 MAR	Sdo Castro	29/3/84	3 Fotocopias	See Analista	29/7 00 MAR	Sdo Rodríguez		6-4-84
29/8 00 MAR	Sdo Castro	4/4/84	Oficio No. 062/84	Secc. Electoral			840/625	2-4-84
29/8 30 MAR	Sdo Rodríguez	30/3/84	Memo (9 personas)	Sep. Sección de		Anexo 10 - Fs. 9	of. 29/84 C. Electoral, Cont. of. 62/D c/84 ANEXOS 8 - 11/4/84 (Fs. 2165)	4-4-84
30/0 940 MAR	Sdo. Niz	5/4/84	Memo) Nº 632/84	DINARP			6/4/84 Puesto	
		4/4/84	Memo) Nº 634/84	CNOT				
		2/4/84	Memo) Nº 635/84	CNOT				
29/8 00 MAR	Sdo Valdés							
29/8 30 MAR	Sdo Valdés	30/3/84	Copia No. 1	See. Biográfico	041800 MAR 300930 MAR	Sdo Soares Sdo Valdés	840230 9	6-4-84
30/0 940 MAR	Sdo. Niz	30/3/84	T I. 160/84 (Medio 53/SID)	Tasa de Medio - J.P. Canelones	—	Sdo Cancelieres		
30/0 945 MAR 84	Sdo. Bruno	6/4/84	T I No. 176/84	Dpto II/SID	—	Sdo Cancelieres		
30/5 30 MAR	Sdo. Jara	5/4/84	Memo) Nº 637/84	Ber. Dpto Secr Nº 75				
1) 30/1/5 MAR	Sdo. Valdalde	30/3/84	Circular No. 4/84	Distribución según distribución				2-4-84
2) 30/1/5 MAR 84	Sdo Niz	30/3/84	1 Ejemplar	See Biográfico	061000 MAR 300930 MAR	Sdo Rodríguez Sdo Valdés	33007	6-4-84
30/7 00 MAR	Sdo Valdés							
31/0 35 MAR		2/4/84	Memo) Nº 638/84	Poder Legislativo				
31/0 700 MAR	Sdo Valdés entrego 30/3/84							
041800 MAR	Sdo Soares	30/3/84	Fotocopias	See Analista	31/0 600 MAR	Sdo Valdés	840/780	6-4-84
31/0 00 MAR	Sdo Valdés							
31/0 00 MAR	Sdo Castro							
041355 ABR	Sdo Castro							6-4-84
31/0 00 MAR	Sdo Castro							23-8-84
021020 MAR 84	Sdo. Santos	31/3/84	Fotocopias	See Analista	1 300 MAR	Sdo Valdés		
31/0 00 MAR	Sdo Rodríguez	31/3/84	3 Fotocopias	See Analista				6-4-84

Nº	FECHA	HORA SALIDA	HORA ENT	PROCEDENCIA	ASUNTO
	31 MAR. 1984				PASA A DESTINO
84022273			1010	Dpto II (Gobernación)	S/ Telegramas presentados del Soldado Comunicando extravío, hurto o pérdida de pasaporte (1/3)
84022274	" "	—	1020	Dpto II (Gobernación)	Caso Nº 9240 (Tempus) Denuncia a la CIDH de personas desaparecidas (1/1)
84022275	2 ABR. 1984	—	0840	Prensa "La Democracia"	Ant. del 30/3/84 (Pág 28) Ref a deportaje realizado al Cap. Pastor (a) Herbel de Cunda (1/1)
84022276	" "	—	0845	Dpto. III / SIO	Memorandum 136/84 - Ref. agitador político PITETA del Banco do Brasil (1/1)
84022277	" "	—	0845	Dpto. III / SIO	Memorandum 195/84 - del 30/3/84 "conmemoración de actividades en la explanada de la Univ. Rep. (1/3)
84022278	" "	2053	1040	Univ. de la Rep.	Nota No. 305/84 - (Sol. aut.) 1/1
84022279	" "	2060	1040	Bo. "6 al Segundo Comer" de I. U. 8	Oficio No. 122/I/84 (1/1) Sol. aut. de Julio C. Araujo
84022280	" "	—	1300	Dpto. III / SIO	Sol. Aut. Nº 107/84 (1/1)
84022281	" "	—	1400	Dpto IV (AI) / SIO	PI Nº 184/P/84 Sol aut ampliación ingreso de Enio Gustavo Pintos (1/2)
84022282	" "	—	1423	Jefatura de Montevideo	Solicitud de antecedentes Nº 29/84 Ref. 2 personas (1/1)
84022283	" "	2066	1440	S. M. A.	PI Nº 003/84 - Sol aut (1/1)
84022284	" "	2065	1440	S. M. A.	PI Nº 004/84 Sol Aut (1/2)
84022285	" "	—	1443	Embajada del Reino Unido	Recibido "Sinopsis (WA)" de fecha 8 de febrero de 1984 de Montevideo: Noticias mensuales (1/3)
84022286	" "	—	1600	DDI	Sobre de Novedades Diario Nº 008/84 del 21/MAR/84 (1/5)
84022287	" "	—	1600	DII	Sobre de Novedades Diario Nº 092/84 del 1/ABR/84 (1/4)
84022288	" "	—	1605	DII	Sobre de Novedades Diario Nº 093/84 del 2/ABR/84 (1/3)
84022289	" "	2073	1640	Dpto III (Int) / SIO	Jefatura de Montevideo Nº 058/SM/84 (1/1)
84022290	" "	2072	1643	Bug Inc Nº 1	Oficio Nº 208/S-2/84 Sol Aut (1/2)
84022291	" "	2078	1650	D E III	PI Nº 088/D-2/84 (1/2)
84022292	" "	2079	1653	Cuartel Tribal	Nota Nº 544/SSE/84 Sol Aut de aspirante a ingreso de asesinados (1/3)
84022293	" "	2081	1659	C B P.	Oficio Nº 062/84 Sol Aut (1/3)
84022294	" "	2083	1700	C T M de Montevideo	Of Nº 04/SF/23109/84 Sol Aut de 3 personas (1/1)
84022295	" "	2077	1709	D E III	PI Nº 066/D-2/84 Sol Aut Federación Uruguaya de Cooperativas de Ahorro y Crédito (1/3)
84022296	" "	—	1713	Jefatura de Montevideo / DII	Esquema de Disposición Nº 068/84 Vigente del 0600 a 0600 horas (1/1)
84022297	" "	—	1720	Jefatura de Montevideo / SIO	Jefatura de Montevideo Nº 20/84 Ref: 3 personas (1/1)
84022298	" "	—	1730	Dpto III (Pol) / SIO	Memorandum Nº 204/84 Se agrupado encontrado en Buenos Aires el 28/3/84 del Uruguayo (1/3)
84022299	" "	—	1730	Dpto III Pol / SIO	Memorandum Nº 211/84 Ref. Retiro del contacto de Apoyo a Nicaragua (1/1)
84022300	" "	—	1739	Secretario / SIO / IA	TI Nº 095/84 Ref Exclusión de Jefes y Oficiales de Fuerza a inscribirse en partido OSID
84022301	" "	—	1745	Secretario / SIO / IA	TD Nº 096/84 Adj OC68 Nº 0480 Comunicación del C68 Nº 7
84022302	" "	—	1749	1er Sub Dto / SIO	TI Nº 017/84 Sol Aut de 02 - Subteniente de la Fuerza Aérea en el exterior (1/2)
84022303	3 ABR. 1984	—	0845	Secretaria SIO / IA	TI. No. 97/84 - Sol. tiempo de licencia para semana de Turismo de los Jefes y Oficiales (1/1)
84022304	" "	—	0850	D. I. e I.	Memorandum Nominado del 2/4/84 - Ref. "de la Jornada Nacional de Protesta Pacífica" convocada por la Intersectorial (1/5)

A.		SALIDA						
FECHA	RECIBE	FECHA	SE CONFECCIONO	DESTINO	Nº SAL	RECIBE	REFERENCIA	FECHA
31830ABR	Sdo Cantu							6-4-84
31020ABR	Sdo Cantu							
31030ABR	Sgto Viaino	31/3/84	Memo (A) Nº 639/84	Dpto III/SID	31225ABR	Sdo. Sgto Viaino		3-4-84
02040ABR	Sgto Heredia							2/4/84 - 3/4/84
021020 ABR	Sgto. Heredia	2/4/84	Fotocopia	Sec. Analistas	021020 ABR	Sgto. Lastra	840218	5-4-84
021020 ABR	Sgto. Lastra							
021325ABR	Sdo. Diz	4/4/84	Memo (A) Nº 640/84	Superv. de la Sup.				
		4/4/84	Memo (A) Nº 641/84	Sra. Gral Leandro Gomez de L.				
021550ABR	Cabo. Martinez	5/4/84	Memo (A) Nº 642/84	Dpto III/SID	050800ABR	Sdo Bolla		
		2/4/84	Memo (A) Nº 643/84 por encargado	Sec SIA Dpto IV	021550ABR	Sdo Bolla		
		5/4/84	Memo (A) Nº 644/84	Sec Analistas (Mtz)	050730ABR	Sgto Viaino		
031300ABR	Sdo. Diz	5/4/84	Memo (A) Nº 645/84	SIA				
		5/4/84	Memo (A) Nº 646/84	SIA				
030530ABR	Sdo. Alvarez							
021345ABR	Sdo Cantu	2/4/84	3 FOTOCOPIAS	Sec Analistas	021345ABR	Sdo Cantu		6-4-84
021345ABR	Sdo Cantu	4/4/84	3 FOTOCOPIAS	Sec. Analistas				24-1-85
021345ABR	Sdo Cantu	4/4/84	3 FOTOCOPIAS	Sec. Analistas				11-4-86
021830ABR	Cabo. Martinez	6/4/84	Memo (A) Nº 647/84	Dpto II/SIE				
		3/4/84	Memo (A) Nº 648/84	Sup. Sup. Nº1 DE III Centro Aplicac. C.E.P.				
		5/4/84	Memo (A) Nº 649/84					
031300ABR	Sdo. Diz	10/4/84	Memo (A) Nº 650/84					
031650ABR	Cabo Martinez	6/4/84	Memo (A) Nº 651/84				10/4/84 (Rec. 6284) - Memo original + Fot. of. 067/84 Duarte el	5-4-84
021830ABR	Cabo Martinez	4/4/84	Memo (A) Nº 652/84	C. T. H. Sede Central				
031100 DIC 86	Sdo Viaino							
030840ABR	Cabo Bruno	03/4/84	T.I Nº 162/84	Sec. Analistas	-	Sdo Cantu		15-6-86
021743ABR	Sdo. Ferreyra							
021830ABR	Cabo Martinez	3/4/84	Memo (A) Nº 653/84	Sec Analistas (Mayor Herma)	031130ABR	Sgto. Lastra		
030530ABR	Sdo. Alvarez							
021745ABR	Sdo Cantu							
021745ABR	Sdo Cantu	11/4/84	T.I. 183/84	Dpto II/SID	-	Sdo Cantu		
030900ABR	Sgto. Diz	7/4/84	Memo (A) Nº 654/84	Sec Sub Dtor/SID	070915ABR	Sdo. Bruno		
031010ABR	entrega Cabo Tobias	4/4/84	T.I Nº 171/84	Responsable Sr. Dtor/SID	-	Sdo Cantu		
030930ABR	Sdo. Alvarez							

~~18~~

218

Nº	FECHA	Vence SECAT	HORA ENT.	PROCEDENCIA	ASUNTO	DEST
8402305	03 ABR. 1984	—	0900	Dpto. II | SID	PEI No. 19/84 - Concentración del Frente Amplio realizada en Buenos Aires (1/3)	Lee. Biopéfici
8402306	" "	—	0900	Dpto. II | SID	PEI N° 20/84 - Adj. Novedades de Grabación del día 24/3/84 de Radio Berlín (1/3)	Lee. Auxiliar
8402307	" "	—	0900	Dpto. II | SID	PEI No. 21/84 - Adj. artículos de la Revista "Cambio 16" (España) Ref. a Líber Seregni y W.F.A. (1/7)	Lee. Auxiliar
8402308	" "	—	0910	Dpto. III | SID	Memorandum 202/84 - (amplía Memo 186/84) Ref. "La Razón" del 17/3/84 - Solicita Entrevista para ministro a Líber Seregni	Lee. Auxiliar
8402309	" "	—	0920	Dpto. III | SID	Memorandum N° 201/84 - (amplía Memo 192/84) Ref. artículo del diario "La Razón" del 28 y 29/3/84 - Concurrencia de tres ex Rehenes uruguayos a Roma para dar testimonio	Lee. Auxiliar
8402310	" "	—	0920	Dpto. III | SID	Memorandum 205/84 - Jornada Nal. de protesta pacífica 1º/ABRIL/84 (1/8)	Lee. Auxiliar
8402311	" "	—	1010	Dpto. I | SID	Memorandum de fecha 2/4/84 - Ref. a FEDEFAM - Desapariciones en Uruguay (1/3)	Lee. Auxiliar
8402312	" "	—	1115	Dpto. II | SID	Sol. aut. 1/1/84 - Ref. 4 personas - Sol. si están requeridos o detenidos (1/1)	Lee. Auxiliar
8402313	" "	—	1420	+ C. Río Negro	Recibo N° 004/84 del aut. de 3 personas Hugo Arango, Roberto Duguet, Rafael Escobar (1/1)	Lee. Auxiliar
8402314	" "	2111	1600	9 de Div Sdos	Hoja de Información N° 052/84 (1/3)	Lee. Auxiliar
8402315	" "	2104	1608	+ P Mdeo	Boletín de Ordenes Diarias N° 26906 de fecha 20 de Marzo 1984 (1/5)	Lee A
8402316	" "	—	1640	"El Día" del 3/4/84	Recorte de Pag 5 Ref: "Derecho Humano del P. colorado: Por detenidos y desaparecidos"	Carpe
8402317	" "	2105	1643	+ P Mdeo.	Boletín de Ordenes Diarias N° 26907 de fecha 21 de Marzo 1984 (1/3)	Lee A
8402318	" "	2106	1650	+ S Mdeo	Boletín de Ordenes Diarias N° 26911 de fecha 27 de Marzo 1984 (1/6)	Lee
8402319	" "	2107	1653	+ S Mdeo	Boletín de Ordenes Diarias N° 26913 de fecha 28 de Marzo 1984 (1/2)	Lee A
8402320	" "	2109	1658	+ S Mdeo	Boletín de Ordenes Diarias N° 26914 de fecha 30 de Marzo 1984 (1/4)	Lee A
8402321	" "	2112	1700	SE SUSCRIBE	NDO N° 346/84/D Ref. 8 personas (1/12)	Replies
8402322	" "	2113	1713	EMBFA (DIS)	Solicitud de Antecedentes N° 018/84 (1/4)	Lee Aux
8402323	" "	2114	1715	EMBFA (DIS)	Solicitud de Antecedentes N° 019/84 (1/3)	Lee Aux
8402324	" "	—	1740	EM FA N° 2 I.A	Recibo Fullopel N° Ref: Invitación del C de T. Ejército a concurso de despedida	Lee T.
8402325	" "	—	1817	+ P Mdo - DII	Memorandum N° del 2/ABR/84 Ref. Conferencia de Prensa de Wilson Ferreira Aldunate el día 21 MARZO (1/8)	Lee. Aux
8402326	" "	—	1820	+ P Mdo - DII	Memorandum N° 08/84 Ref. Reunión ordinaria del P. Colorado Democrático realizada en	Lee. Aux
8402327	" "	2121	0900	Dpto II (Aux) | EMG	Solicitud de Antecedentes N° 05 del 2/ABR/84 (1/1)	
8402328	" "	2120	0900	Dpto II (Aux) | EMG	Solicitud de Antecedentes N° 05 del 2/ABR/84 (1/3)	
8402329	" "	2118	1805	D. Nal. Trabajo	Bap N° 2224/84 Ref. Aut (1/1)	Lee. Antecedentes
8402330	" "	2117	1807	D. Nal. Trabajo	Bap N° 2162/84 Ref. Aut (1/1)	
8402331	" "	2116	1900	D. Nal. Trabajo	Bap N° 2155/84 Ref. Aut (1/1)	
8402332	04 ABR. 1984	—	0630	Prensa: "Aquí"	Aut. del 27/3/84 - (pág 3) Dirigentes del frente prestan sus saludos al Líder Seregni (1/1)	Lee. Biográfica
8402333	" "	—	1130	Dpto. No. 3 | D. I. I.	CHCP. N° 993/83/I) Dpto Montevideo - Maria Gutierrez Abreu (1/2)	Lee. C.H.C.P.
8402334	" "	—	1130	Dpto. No. 3 | D. I. I.	CHCP. N° 17/84/Ue 12. (I) Dpto. Mdeo - de: Cuadernito Trelles (1/3)	Lee. C.H.C.P.
8402335	" "	—	1135	Dpto. N° 3 | D. I. I.	CHCP - No 12/84/Ue 8a. (I) Dpto. Mdeo - de: Jose Gonzalez Gonsales (1/2)	Lee. C.H.C.P.
8402336	" "	—	1140	Dpto. No. 3 | D. I. I.	CHCP. N. 90/84/Ue 10a. (I) Dpto. Mdeo - de Gustavo Zenkewtch (1/3)	Lee. C.H.C.P.

18

Nº	FECHA	Vías SECAT	HORA ENT.	PROCEDENCIA	ASUNTO	PA / DEST
8402305	03 ABR. 1984	—	0900	Dpto. II | SID	PEI No. 19/84 - Concentración del Frente Amplio realizada en Buenos Aires (1/3)	Lee. Biopéfici
8402306	" "	—	0900	Dpto. II | SID	PEI. Nº 20/84 - Adj. Novedades de Grabación del día 24/3/84 de Radio Berlín (1/3)	Lee. Analista
8402307	" "	—	0900	Dpto. II | SID	PEI No. 21/84 - Adj. artículos de la Revista "Cambio 16" (España) Ref. a Líber Seregni y U. F. A. (1/7)	Lee. Analista
8402308	" "	—	0910	Dpto. III | SID	Memorandum 202/84 - (amplía Memo 186/84) Ref. "La Razón" del 17/3/84 - Petición realizada por Arnaud y Pedrini para visitar a Líber Seregni (1/2)	Lee. Analis
8402309	" "	—	0920	Dpto. III | SID	Memorandum Nº 201/84 - (amplía Memo 192/84) Ref. del diario "La Razón" del 28 y 29/3/84 - Concurrencia de [illegible] para que [illegible] que sea oída como testigo de la denuncia de [illegible] para hacer justa lectura de [illegible] (1/3)	Lee. Biopa
8402310	" "	—	0920	Dpto. III | SID	Memorandum 205/84 - Jornada Nal. de protesta pacífica 1º/ABRIL/84 (1/8)	Lee. Analis
8402311	" "	—	1010	Dpto. I | SID	Memorandum de fecha 2/4/84 - Ref. a FEDEFAM. Desaparecidos en Uruguay (1/3)	Lee. Analis
8402312	" "	—	1115	Dpto. II | SID	Sol. aut. 1/1/84 - Ref. 4 personas - Sol. si están requeridos o detenidos (1/1)	Lee. Analis
8402313	" "	—	1420	+ C. Río Negro 2 de Dpto. Colonia + 8 Mdeo	Radio Nº 094/84 Sol. aut. de 3 personas Hugo Arbeza, Roberto Urquiza, Raúl Escobar (1/1)	Lee. Analis
8402314	" "	2111	1600	"El Día" del 3/4/84	Recortes de Información Nº 052/84 (1/2)	Lee. Analis
8402315	" "	2104	1608	+ 8 Mdeo.	Boletín de Ordenes Diarias Nº 26906 de fecha 20 de Marzo 1984 (1/5)	Lee. A
8402316	" "	—	1640	+ 8 Mdeo	Recorte de Pag 5 Ref: "Derechos Humanos del P. Colorado: Por los Ausentes y Desaparecidos"	Compa
8402317	" "	2105	1643	+ 8 Mdeo.	Boletín de Ordenes Diarias Nº 26904 de fecha 21 de Marzo 1984 (1/3)	Lee. A
8402318	" "	2106	1650	+ 8 Mdeo	Boletín de Ordenes Diarias Nº 26911 de fecha 27 de Marzo 1984 (1/6)	Lee.
8402319	" "	2107	1653	+ 8 Mdeo	Boletín de Ordenes Diarias Nº 26913 de fecha 29 de Marzo 1984 (1/2)	Lee. A
8402320	" "	2108	1655	+ 8 Mdeo	Boletín de Ordenes Diarias Nº 26914 de fecha 30 de Marzo 1984 (1/4)	Lee. A
8402321	" "	2112	1710	SE DIO COPIA	Nota Nº 346/84/D Ref. S/ Personas (1/2)	Suplement
8402322	" "	2113	1810	EMBFA (DIA)	Solicitud de Antecedentes Nº 018/84 (1/1)	Lee. Ant
8402323	" "	2114	1715	EMBRA (DIA)	Solicitud de Antecedentes Nº 019/84 (1/2)	De Ant
8402324	" "	—	1740	EM FA Nº 2 IA	Radio Nº [illegible] Ref: Invitación del Sr. Ministro de Defensa a concurrir a [illegible] (1/1)	Lee. Ant
8402325	" "	—	1814	+ 8 Mdeo - DII	Memorandum Nº [illegible] del 2/abril/84 Ref. Conferencia de Prensa del Sr. [illegible] el día 2 de abril a las 11 horas en [illegible] (1/8)	He. Ana
8402326	" "	—	1820	+ 8 Mdeo - DII	Memorandum Nº 08/84 Ref. Reunión constitutiva del P. Social Demócrata realizada en [illegible] (1/3)	Lee. Ana
8402327	" "	2121	0900	Dpto II (Jul) | EMG	Solicitud de Antecedentes Nº 05[illegible]/SIN/84 (1/1)	
8402328	" "	2120	0900	Dpto II (Jul) | EMG	Solicitud de Antecedentes Nº 05[illegible]/SIN/84 (1/3)	
8402329	" "	2118	1905	D. Ndl. Trinidad	Bop Nº 2224/84 Ref. Ant. (1/1)	Lee. Antecedentes
8402330	" "	2117	1908	D. Ndl. Trinidad	Bop Nº 2162/84 Ref. Ant. (1/4)	
8402331	" "	2116	1900	D. Ndl. Trinidad	Bop Nº 2155/84 Ref. Ant. (1/1)	
8402332	04 ABR. 1984	—	0830	Transa.: "Aquí"	Ant. del 27/3/84 - (Nº 3) Dirigentes del frente presentan sus saludos al líder Seregni liberado (1/1)	Lee. Biopéfica
8402333	" "	—	1130	Dpto. Mo. 3 | D. I. I.	CHCP. Nº 993/83/I) Dpto. Montevideo de: María Gutiérrez Abreu (1/2)	Lee. C.H.C.P.
8402334	" "	—	1130	Dpto. Mo. 3 | D. I. I.	CHCP Nº 17/84/Mo. Ia. (I) Dpto. Mdeo. de: Guillermo Trelles (1/3)	Lee. C.H.C.P.
8402335	" "	—	1135	Dpto. Nº 3 | D. I. I.	CHCP - Mo 12/84/Mo. 8a. (I) Dpto. Mdeo. de: Jara Gonzalez Gonzalez (1/2)	Lee. C.H.C.P.
8402336	" "	—	1140	Dpto. Mo. 3 | D. I. I.	CHCP. Nº 90/84/Mo. 10a. (I) Dpto. Mdeo. de Gustavo Zenkewich (1/3)	Lee. C.H.C.P.

SALIDA

A: FECHA	A: RECIBÉ	FECHA	SE CONFECCIONO	DESTINO	Nº SALIDA	RECIBÉ	PERMANENCIA	FECHA	A
031515 ABR 030930 ABR	Sdo. Alvarez	03/4/84	1 ejemplar	Sec. Analistas	030930 ABR	Sdo. Alvarez		5-4-84	
030930 ABR	Sdo. Alvarez								
030930 ABR 040900 ABR 030930 ABR	Sdo. Alvarez	03/4/84	Copia Nº 2	Sec. Analistas	030930 ABR	Sdo. Alvarez	840218 6 840225 6 / 2745	5-4-84	
030930 ABR	Sdo. Alvarez								
031100 ABR	Sgto. Adobato								
031120 ABR	Sgto. 1º	5/4/84 4/4/84 3/4/84	Temario Nº 655/84 Temario Nº 657/84 + 5 Nº 165/84 - Temario 57 (1ª SD) + 8 Destacamento	Dpto II/SDD 2º Dpto Negro	051340 ABR	Sgto 1º CUBIAS			
032500 ABR	Cbo. 1º				—	Recibido			
040550 ABR	Sgto. 1º	9/4/84	Temario Nº 658/84	2do Div. E.M.G.A.					
031330 ABR	Sdo Redondo								
031645 ABR	Sgto. 1º								
041730 ABR									
040900 ABR	Cbo. Tassaloni	5/4/84	Temario Nº 663/84 (80)	SE. DEL CO DE	1802		23/3/84 Memo 1105/84 fol II - (Cbo Tassaloni Cont. P.I. 46/84)	1-6-84	
051340 ABR	Cbo. 1º	10/4/84	Memo (A) Nº 686/84 (Restrictamente secreto)	E.M.G.F.A.	1802	Entrega Fas	Otr. Absorvió		
051345 ABR		7/4/84	Memo (A) Nº 661/84	Sub. Jefe E.M.G.F.A.					
031800 ABR	Sdo 8								
040900 ABR 84 051660 ABR	Sgto. Sastre.								
040900 ABR 84	Sgto. Aldasalde	04/3/84	Fotocopia	Sec. Analistas	040900 ABR	Sgto Sastre		11-4-84	
		04/4/84	Memo 662/84	Dpto II/EM E					
		4/4/84	Memo Nº 663/84	Dpto II/SDD					
		4/4/84	I Nº 166/84	Sec. Analistas					
040900 ABR 84	Sgto. Nº 8	5/4/84	Memo Nº 664/84	D. Vol					
		5/4/84	Memo Nº 665/84	D. Vol					
		5/4/84	Memo Nº 666/84	D. Vol					
041010 ABR 84	Sgto. Aldasalde	04/3/84	Fotocopia	Sec. Bxx	041030 ABR	Sgto. 1º Garcia		25-4-84	
								9-4-84	
041845 ABR	Sgto. 1ª Mg. Martinez							9-4-84	
								9-4-84	
								9-4-84	

Nº	FECHA	Nº ENT. SECRET.	HORA ENT.	PROCEDENCIA	A S U N D O	PASE DEST
8402337	04 ABR. 1984	—	—	Jefatura Dpto. IV | SIO	Sol. aut. s/N. - ref. a bienes Mobiliarios (1/2)	—
8402338	" "	—	1245	Dpto. III | SIO	T.I. 185/84 - Sol. aut. de Carlos Ferreira Gomez (extiende a empleo fco) 1/2	Jefe Sección
8402339	" "	—	1245	Dpto. III | SIO	Sol. aut. 109/84 - ref. a 4 personas (1/1)	Jefe Subte
8402340	" "	—	1245	Dpto. III | SIO	Sol. aut. 108/84 - ref. a: 3 personas (1/1)	Jefe Subte
8402341	" "	—	1250	D. I - e I.	Parte de Novedades Diarias No. 094 de fecha 3/4/84 (1/2)	Jefe Biográfico
8402342	" "	—	1500	Dpto III (POE) | SDO	Memorandum Nº 210/84 Ref: Recorte de Prensa de "LA PUNTA" con noticias DE PERSONA (1/3)	Jefe Biográfico
8402343	" "	—	1509	Dpto III (POE) | SDO	1 Memorandum Nº 211/84 Ref: Antecedentes del hijo de Raul Feuder (1/1)	Jefe Biográfico
8402344	" "	—	1513	Dpto III (POE) | SDO	1 Memorandum Nº 212/84 Ref: Fotografías de Raul Feuder y Lilian Celiberti (2/2)	Jefe Biográfico
8402345	" "	—	1519	Dpto III (POE) | SDO	2 Memorandum Nº 203/84 Anexos 15?, 18?, 118/84 Ref. Caso Celiberti (1/15)	Jefe Biográfico
8402346	" "	—	1640	"Mundo Color" (Semanario)	Recorte del 2/4/84 Pg 15 "2 uruguayos reconocen en Bs As el lugar de torturas" (1/1)	Jefe Biográfico
8402347	" "	—	1645	Semanario "Busqueda"	Recorte del 4/4/84 Pg 20 col 24 Ref. "dos uruguayos desaparecidos en Argentina" (1/1)	Jefe Biográfico
8402348	" "	—	1700	Jefatura de Policía de Montevideo - Sub-Sto -	Memorandum TIº 032/84 Sol Aut Retiro AGOSTONI para el sepelio de sus padres (1/2)	Jefe Subte
8402349	" "	—	1720	Dpto III (POE) | SDO	Solicitud de Antecedentes Nº 111/84. Ref: 2 personas (1/1)	Jefe Subte
8402350	" "	—	0123	Dpto III (POE) | SDO	Solicitud de Antecedentes Nº 110/84 Ref: 8 personas (1/1)	Jefe Subte
8402351	" "	—	1740	D. I.	Parte de Novedades Diarias Nº 095/84 del 4/ABR/84 (1/2)	Jefe Biográfico
8402352	" "	—	1749	18/Ho - D.I.	Boletín de Información Nº 069/84 Novedades del 030600 al 040600ABR (1/1)	Jefe Subte
8402353	" "	—	1800	Dpto III (POE) | SDO	Memorandum Nº 213/84 Ref: Organigrama de la Mesa del 5 de Septiembre (1/2)	Jefe. Ana Monté
8402354	" "	—	1925	Semanario "DIGNIDAD"	Fotocopia pag 001 - 4/4/84 "Justicia Civil Asume Competencia	Jefe. Biográfico
8402355	05 ABR. 1984	—	0930	Jefe. Archivos	Sumario de Información - Período 28/MAR al 04/ABR/84 (1/20)	Jefe. Biográfico
8402356	" "	—	0945	Dpto. Nº 2 | D. I. e I	Memorandum Reservado No. 072/84 - Nómina volante (1/5)	Jefe Biográfico
8402357	" "	—	0950	D. I. e I.	Boletín de Información Nº 67/84 de fecha 30/MAR/84 (1/11)	Jefe Biográfico
8402358	" "	—	1015	Prensa: "Somos Idea"	Art. del 4/4/84 - Ref. a reportaje realizado a Zurita Estrázulas (1/1)	Jefe. Biográfico
8402359	" "	—	1015	Prensa: "Dignidad"	Art. del 4/4/84 - Aníbal Olaondo dijo ayer que los comunistas abandonarán el campo de (1/1)	Jefe. Biográfico
8402360	" "	—	1020	Prensa: "Búsqueda"	Art. del 4/4/84 (pág 1) Gustavo Carrere y Juan Singer anunciaron formalmente (Colorado y Batllista) su renuncia a la circulación de la Opinión (1/1)	Jefe. Biográfico
8402361	" "	—	1020	Prensa: "Busqueda"	Art. del 4/4/84 (pág 5) - Aníbal Vasconcellos está dispuesto a considerar su postulación a la presidencia (1/1)	Jefe. Biográfico
8402362	" "	—	1020	Prensa: "Somos Idea"	Art. del 4/4/84 (pág 19) - Ref. a la llegada de Alfredo Zitarrosa, definitivamente en Uruguay (1/1)	Jefe. Biográfico
8402363	" "	—	1025	Prensa: "Dignidad"	Art. del 04/4/84 - Ref. a unas declaraciones formuladas por Danilo Astori (1/1)	Jefe. Biográfico
8402364	" "	—	1025	Prensa: "Cinco Días"	Art. del 4/4/84 (pág 16) Titulado: Encontradas reacciones a la declaración del Ejecutivo del P. Colorado (1/1)	Jefe. Biográfico
8402365	" "	—	1040	Dpto. III (POE) | SDO	T.I. Nº 419/84. Solicita Relación de números telefónicos pertenecientes al Opto. (1/1)	Jefe. Opto. I
8402366	" "	—	1115	Dpto. Nº 3 | D. I. I.	CHER. Nº 44/84 | Sec. 10a. (I) Opto. Video - de Diego Cuadalupe Brenna (1/6)	Jefe. P. II C.P.
8402367	" "	—	1115	Opto. Nº 3 | D. I. I.	CHER. Nº 33/84 | Sec. 21a. (I) Opto. Video. de Gonzalo Terra Reyes (1/3)	Jefe. P. II C.P.
8402368	" "	—	1120	Opto. Nº 3 | D. I. I.	CHER. Nº 43/84 | Sec. 13a. (I) Opto. Video de Fermín Do. Canto (1/3)	Jefe. P. II C.P.

Nº	FECHA	Nº ENTR. SECRET.	HORA ENTR.	PROCEDENCIA	A SUNTO	PASE DEST
8402337	04 ABR. 1984	—	—	Jefe Luis Dpto	Sol. aut. s/N. ref. a bienes Mercedes Elvira (1/2)	—
8402338	" "	—	1345	Dpto. IV SIO	T.I. 185/84 - Sol. aut. de Carlos Ferreira Gomez (extiende a impreso FED) 1/2	Lee Asesor
8402339	" "	—	1245	Dpto. III SIO	Sol. aut. 109/84 - ref. a 4 personas (1/1)	Lee Asesor
8402340	" "	—	1245	Dpto. III SIO	Sol. aut. 108/84 - ref. a: 3 personas (1/1)	Lee Asesor
8402341	" "	—	1250	D. I - e I.	Parte de Novedades Diarias No. 094 de fecha 3/4/84 (1/2)	Lee. Biográfico
8402342	" "	—	1500	Dpto III (POE) SDD	Memorandum Nº 210/84 Ref: Reseña de Prensa de "LA PUNTERA" con noticias de PASSOS (1/3)	Lee. Biográfico
8402343	" "	—	1509	Dpto III (POE) SDD	Memorandum Nº 211/84 Ref: Antecedentes del hijo de Raul Feuder (1/1)	Lee. Biográfico
8402344	" "	—	1513	Dpto III (POE) SDD	Memorandum Nº 212/84 Ref: Fotografías de Movimiento Obrero, Leyes aprobadas en Pcia Mendoza	Lee. Ant
8402345	" "	—	1519	Dpto III (POE) SDD	2 Memorandum Nº 203/84 Anexos 15?, 18?, 18/84 Ref. Caso Celiberto (1/15)	Lee Asesor
8402346	" "	—	1640	"Mundo Color" (Revista)	Recorte del 3/4/84 Pg 15 "2 Uruguayos reconocieron en Bs As el lugar de tortura (1/1)	Lee Biográfico
8402347	" "	—	1645	Semanario "Busqueda"	Recorte del 4/4/84 Pg 20 col 24 Ref. "dos Uruguayos desaparecidos en Argentina" (1/1)	Lee Biográfico
8402348	" "	—	1700	Sr Sub-Sto - Sr Juez Federal	Memorandum TIN 032/84 del Asist Walter AGOSTONI para el Sr Teniente Coronel (1/2)	Lee Asesor
8402349	" "	—	1720	Dpto III (POE) SDD	Solicitud de Antecedentes Nº 111/84 Ref: 2 personas (1/1)	Lee Asesor
8402350	" "	—	0723	Dpto III (POE) SDD	Solicitud de Antecedentes Nº 110/84 Ref: 8 personas (1/1)	Lee Asesor
8402351	" "	—	1740	D. I.	Parte de Novedades Diarias Nº 095/84 del 4/ABR/84 (1/2)	Lee Biográfico
8402352	" "	—	1748	18/Mo - D.I.	Esquema de Información Nº 069/84 Vuelo del 030600 al 040600ABR (1/1)	Lee Asesor
8402353	" "	—	1800	Dpto III (POE) SDD	Memorandum Nº 213/84 Ref: Organigrama de la Fuerza del Ejército en Seguridad (1/2)	Lee. Antec
8402354	" "	—	1925	Semanario "DIGNIDAD"	Fotocopia pag 001 - 4/4/84 "Justicia Civil Sigue Competencia	WONTÓ
8402355	05 ABR. 1984	—	0930	Lic. Auxiliar	Sumario de Información: Período 28/MAR al 04/ABR/84 (1/20)	Lee. Biográfico
8402356	" "	—	0945	Dpto. Nº 2 D. I. e I	Memorandum Reservado No. 072/84 - Resulta volante que fuera leído en algunas puntos de concentración realizados (1/5)	Lee Biográfico
8402357	" "	—	0950	D. I. e I.	Esquema de Información Nº 67/84 de fecha 30/MAR/84 (1/11)	Lee Asesor
8402358	" "	—	1015	Prensa: "Somos Idea"	Art. del 4/4/84 - Ref. a reportaje realizado a Enrique Estrázulas (1/1)	Lee. Biográfico
8402359	" "	—	1015	Prensa: "Dignidad	Art. del 4/4/84 - Aníbal Glendadoskq comunicó el quiebre del semanario fue abandonado el cuerpo de comunistas (1/1)	Lee. Biográfico
8402360	" "	—	1020	Prensa: "Búsqueda"	Art. del 4/4/84 (pág 1) Gustavo Carrere y Juan Singer anunciaron formalmente su Colorado y Batlista (1/1)	Lee. Biográfico
8402361	" "	—	1020	Prensa: "Busqueda"	Art. del 4/4/84 (pág 5) - Aníbal Vasconcellos está dispuesto a considerar su postulación a la presidencia (1/1)	Lee. Biográfico
8402362	" "	—	1020	Prensa: "somos Idea"	Art. del 4/4/84 (pág 19) - Ref. a la llegada de Alfredo Zitarrosa, definit. radicado en Uruguay (1/1)	Lee. Biográfico
8402363	" "	—	1025	Prensa: "Dignidad"	Art. del 04/4/84 - Ref. a unas declaraciones formuladas por Danilo Astori (1/1)	Lee. Biográfico
8402364	" "	—	1025	Prensa: "Cinco Días"	Art. del 4/4/84 (pág 16) titulado "Enmarcadas reacciones a la declaración del Ejecutivo que P. Colorado (1/1)	Lee. Biográfico
8402365	" "	—	1040	Dpto. III (POE) SDD	T.I. No 419/84. Solicita Relación de números telefónicos residenciales del Dpto. (1/1)	Jefe. Dpto I
8402366	" "	—	1115	Dpto. No. 3/D. I. I.	CHOP. No 44/84/Sec. 10a. (I) Dpto. Hdeo. de Diego Cua deJube Brenna (1/6)	Lee. E. II C.?
8402367	" "	—	1115	Dpto. No 3/D. I. I.	CHOP. No. 33/84/Sec. 9na (I) Dpto. Hdeo. de Gonzalo Terra Reyes (1/3)	Lee. E. II C?
8402368	" "	—	1120	Dpto. No. 3/D. I. I.	CHOP. No. 49/84/Sec. 13a. (I) Dpto. Hdeo. de Fermín Do Canto (1/3)	Lee. E. II C?

219

:		SALIDA					METERANCIO	ARCHIVO	
BCAS	RECIBE	FECHA	FE CONFORMIDAD	DESTINO	HORA	FIRMA		FECHA	ARCH
—	—	4/4/84	Memo (4) No. 656/84	Jer. Sub Dtor PCD	041200 ABR	Sdo. Armand.			
330ABR	Sdo. Hdz	4/4/84	Se ve conf. Memo 667/84 para el 5/4	Dpto. IV/SID	030800ABR	Sdo. Barneche.			
		9/4/84	Memo (4) No. 668/84	Dpto III/SID	090800ABR	Sdo Hacia			
		10/8/84	Memo (4) Nº 669/84	Dpto [illegible] SID	10154SID	Sdo Bco			
1 BBOABR	Sdo Carlos	04/4/84	3 fotocopias	Lic. Analista	041800ABR	Sdo Aldés		25-4-84	Sdo.
11SHABR	Sdo [illegible]	5/4/84	fotocopias	Lic. analistas	050920ABR	Sdo. Factore			
920ABR	Dpto. Factore	4/4/84	1 COPIA	Se Resuelve	041800ABR	- Sdo Aldés	8402681	6-4-84	Sdo.
800ABR	Sdo Aldés	5/4/84	Copia Nº 1	Lic. Bio físico	051115ABR84	Sgto [illegible]	.8401883, f185/220	11-4-84	Sdo.
41630ABR	Sdo Carlos.	4/4/84	FOTOCOPIAS	Carpeta Dpto SID	entrega reservada			11-4-84	
		4/4/84	FOTOCOPIAS	Carpeta Dpto SID	Fiel entrega reservada 041200ABR	Sgto viera		8/5/84	Sdo
1330ABR	Dpto Hdz	4/4/84	FOTOCOPIAS	Carpeta Dpto SID	Fiel entrega reservada 041200ABR				
		4/4/84	FOTOCOPIAS	Sub-Dtor de Ejecutivo	051820ABR	Sdo Pereyra			
		4/4/84	Memo (4) Nº 670/84	Dpto III/SID	10145ABR	Sdo Bco			
		10/4/84	Memo (4) Nº 671/84	Dpto III/SID	070830ABR	Sdo Hacia			
		9/4/84	Memo (4) No. 672/84	Dpto. III/SID	041800ABR	Sdo Aldés		25-4-84	Sdo.
41800ABR	Sdo Carlos	4/4/84	3 FOTOCOPIAS	Se Resuelve					
41800ABR	Sdo Aldés								
0920ABR	Dpto Factore								
1930482 84	Sgto [illegible]								
1105 HABR	Sdo [illegible]								
51700ABR	Sdo Carlos.	5/4/84	FOTOCOPIAS	Se Resuelve	051500ABR	Sdo Aldés		11-4-84	Sdo.
5682014BR	- Sdo [illegible]	8/4/84	FOTOCOPIAS Cuello 008 011	Se Resuelve	051700ABR	Sdo Carlos.		13-4-84	Sdo.
1100 ABR 84	Sdo Hdz							7-4-84	Sdo.
1100 ABR 84	Sdo Aldés							7-4-84	
1100 ABR 84	Dpto Factore							7-4-84	
1100 ABR 84	Sdo Hdz							7-4-84	
1100 ABR 84	Sdo Aldés							7-4-84	
1100 ABR 84	Sdo Carlos							25/9/87	Bco fic
1100 ABR 84	Dpto Hdz	8/4/84	Se Resuelve	Dpto III/SID	—	Sin cargo		9-4-84	Sdo.
	Sdo Carlos							9-4-84	
								9-4-84	

Nº	FECHA	Nº ENT SECRET	HORAS ENT	PROCEDENCIA	ASUNTO	PASE A
8402363	05 ABR. 1984	—	1130	Dpto. No. 3 / D. I. I	CHCP. No. 1337/83 (I) Dpto. Paysandú de Milka Vidal Herklin (1/7)	Lee CH.C.P.
8402370	" "	—	1130	Dpto No. 3 / D. I. I.	CHCP. No. 41/84/Le. 14a. (I) Dpto. Hdeo. de Roberto Alvarez Villanova (1/2)	Lee C.H.C.P.
8402371	" "	2154	1235	Dpto. II del EME	Sol. aut. No. 59/B/SM/84 (1/2)	Lee [illegible]
8402372	" "	2155	1235	Dpto. II del EME	Sol. aut. No. 60/B/SM/84 (1/2)	Lee [illegible]
8402373	" "	2156	1235	Dpto II del EME	Sol. aut. No. 61/B/SM/84 (1/1)	Lee [illegible]
8402374	" "	2162	1240	Unid. de la Rep.	Nota No. 180/84 (Sol. aut.) 1/1	Lee [illegible]
8402375	" "	2163	1240	Unid. de la Rep.	Nota No. 187/84 (Sol. aut.) 1/1	Lee [illegible]
8402376	" "	2157	1240	Dpto. II / EME	Sol. aut. No. 62/B/SM/84 (1/1)	Lee [illegible]
8402377	" "	2160	1245	M. A. y Pesca	Oficio 47/DG/84 (Sol. aut.) 1/1	Lee [illegible]
8402378	" "	2187	1415	A N C A P	PIN Nº 028/84 Sol. Aut. (1/2)	Lee [illegible]
8402379	" "	—	1420	Dpto I / SID - Ucinse Noroeste	Recorte del 5/4/84 Pg 4 Ref. Declaraciones de Juan Adolfo Singer a la Unión Liberal (1/1) Batallón celebrado y Rocinante, 2 estatuas de desaparecidos piden.	Lee Bio
8402380	" "	—	1427	Dpto I / SID - CONVICCIONES	Recorte del 5/4/84 Pg 5 Ref. Liberación del periodista "Panorama" José Gonzalez	Lee Bio
8402381	" "	—	1430	Dpto I / SID - CONVICCIONES	Recorte del 5/4/84 Pg 16 Ref. "Los empleados de Ancap Represión patronal Juan Francisco denuncian"	Lee Bio
8402382	" "	—	1437	Dpto I / SID - CONVICCIONES	Recorte del 5/4/84 Pg 16 Ref. Informaciones relacionadas sobre CIDAC Lunas S.A. Frankfurt Pierro Ingres Compañía	Lee Bio
8402383	" "	—	1600	Dpto III (ROE) / SID	Memorandum Nº 214/84 Ref. Congreso sobre el Desarrollo a llevarse a cabo en Ecuador (1/1)	Lee Bio
8402384	" "	—	1613	Dpto II (Ocasional) / SID	PEI Nº 26/84 Ref. Movimiento Internacional Renovacionario (1/1)	Lee Bio
8402385	" "	2137/38	1700	Secretario / SID IA	TI Nº 098/84 Ad Comunicación C.G.E. Nº 8 y O.C.G.B. Nº 8482 (1/1)	Lee Jefe
8402386	" "	2142/43	1700	Secretario / SID IA	TI Nº 101/84 Ad O.C.G.B. Nº 8482 y Circular Reserv Nº 2 (1/1)	Lee Jefe
8402387	" "	2142	1740	Sol. Seguridad	Dp Nº 3702-72 Sol Aut (1/1)	Sec. Ambrosoni
8402388	" "	2197	1755	Cardozo	O/ Nº 068/84 Rel. Relación de CI ED expedidos en MARZO 1984 1/3	1) Recibo 2) Lee Bio
8402389	" "	—	1810	Libro "AMNESTY INTERNACIONAL"	Artículo publicado Rel. Uruguay (Derechos Humanos) (1/3)	Lee Bio
8402390	" "	—	1830	Dpto II / SID	PEI Nº 22/84 Ref. Informe de hechos ocurridos el 1/ABR/84 (1/1)	Lee Bio
8402391	" "	—	1839	M. C. P. P. AA	PEI Nº 49/84 Ref. 8 cabos sospechosos del N. correo. que son redactor responsable de "PANORAMA" de la emisora de Paysandú	Caudle 001
8402392	06 ABR. 1984	07/M/84	1305	O. I. I	Parte de Novedades Diarias Nº 97 de fecha 6/4/84 (1/3)	Lee Biografico
8402393	" "	—	0800	D. I. I	Parte de Novedades Diarias Nº 96 de fecha 5/4/84 (1/2)	Lee Biografia
8402394	" "	—	1000	Dpto. III / SID	Memorandum Nº 216/84 - Ref. a Hebe Daniel Perez Newsouro (representante de Presos en Río de Janeiro) 1/3	Lee Biografia
8402395	" "	—	1000	Dpto. VII / SID	Memorandum Nº 217/84 - Ref. actividades de Lelián Celiberti (1/1)	Lee Biografia
8402396	" "	—	1020	Sec. Auxiliares	Memorandum Nº 46/84 - Situación del Frente Amplio al 30/MAR/84 (1/28)	1) Lee Biografia
8402397	" "	—	1030	Dpto. No. 3 / D. I. I	CHCP. No. 39/84/Le. 16 (I) Dpto. Hdeo. - Ref. a Carlos Alaniz Rodríguez (1/3)	Lee C.H.C.P.
8402398	" "	—	1030	Dpto. No. 3 / D. I. I.	CHCP. No. 80/84/Le. 9a. (I) Dpto. Hdeo. Ref. a Nilda Cabrera Martínez (1/3)	Lee C.H.C.P.
8402399	" "	—	1035	Dpto. No. 3 / D. I. I.	CHCP. No. 15/84/Le. 1a. (I) Dpto. Hdeo. Ref. a María Lois Queiro (1/4)	Lee CHCP.
8402400	" "	2214	1115	M. Policía de Canelones	Oficio No. 300/84 - Relación de C.H.C.P. Sol. A y C expedidas el 31/MARZO/84 (1/145)	1) Recibo - 2) CHCP

220

A: FECHA	A: RECIBE	SALIDA FECHA	SALIDA SE CONFECCIONO	SALIDA DESTINO	Nº SAL	SALIDA RECIBE	REFERENCIA	ATENDIDO FECHA	ATENDIDO REC
	380 Legs.							9-4-84	Sdo.
								9-4-84	
7		9/4/84	Nuevo A/N.. 673/84	Dpto. III/EME					
35/083		7/4/84	Nuevo (A) No. 674/84	Opto. II/EME					
		10/4/84	Nuevo (A) Nº 675/84	Dpto IV/EME					
		9/4/84	Nuevo (A) No. 676/84	Unif. a la Rep.					
	680.4 Legs.	9/4/84	Nuevo (A) No. 677/84	Unif. a la Rep.					
		9/4/84	Nuevo (A) No. 678/84	Dpto II del EME.					
		13/4/84	Nuevo (A) No. 679/84	M. A. y P.			13/4/84 devuelto por 0/64/84		
		9/4/84	Nuevo (A) No. 680/84	ANCAP.					
51700 ABR	- Sdo Campos							11-4-84	Sdo.
51800 ABR	- Sdo Cerda	5/4/84	Rotocopia	Carpeta desapf. de Oficiales Sgtos.				25-4-84	Sdo.
330 Nov 1700 ABR	→ con Sdo Campos							23-4-84	Sdo.
51600 ABR	- Sdo Feldy							25-4-84	Sdo.
51600 ABR	- Sdo Feldy	5/4/84	COPIA	Archivo	03 0830 ABR →	— Sdo. Machado	—	—	—
51720 ABR		12/4/84	OFICIO 122/84	Dpto II/EMD	—				
		12/4/84	OFICIO 122/84	Dpto II/EMD	—				
05 1915	Cabo Rodriguez	9/4/84	Nuevo (A) No. 682/84	D. N. H.	—		4/5/84. devuelto (2723)		
05 1830 ABR		5/4/84	copia	Jefe C. H. C. P.	06 1040 ABR →	Sdo. Rodriguez		12-7-84	Sdo.
06 0800 ABR		5/4/84	FOTOCOPIA 09 1330 ABR	Carpeta Desapfe.	05 1830 ABR Sgto.			21/8/87	030
24 1030 ABR	→ Sdo. Campos								
05 1830 ABR									
05 1845 ABR		6/4/84	original	Jefe. Auditoría				11-4-84	Sdo.
05 1845 ABR		6/4/84	3 Fotocopias	Jefe. Auditoría	06 0945 ABR	Sdo Santoro		25-4-84	Sdo.
07 0730 ABR		6/4/84		Jefe. Auditoría				25-4-84	
06 0845 ABR	→ Sdo Santoro								
07 0830 ABR	Sdo Feldfeldt.	7/4/84	Copia No. 2 09 1330 ABR	Jefe. Auditoría	07 0840 ABR	Sdo. Mendoza		13-4-84	Sdo.
07 0840 ABR	Sdo Mendoza								
07 0830 ABR	→ Sdo Feldfeldt.								
07 0830 ABR	Sdo Feldfeldt.								
								9-4-84	Sdo.
06 1040 ABR	Sdo. Rodriguez							9-4-84	
								9-4-84	
06 1130 ABR	→ Cno. Tabaré							16-8-84	Sdo.
06 1200 ABR	Sdo. Hartmann								
07 0870 ABR	Sdo. Tuda								

Nº	FECHA	Nº ENT SCONT	HORA ENT	PROCEDENCIA	ASUNTO	PASA A DESTINO
					Años 1977/78/79/80/82	
4027401	06 ABR. 1984	—	1215	Opto. II | SID	Ref. a Partes Especiales de Información (fotocopias) constatada por el Opto al M.R.R.E.E. (1/58)	Se. Biográfico
4027402	" " "	-	1345	Sec Asesoría | SID	Solicitud de antecedentes Nº 30/84 Rel: Roberto BUSSONO o BUSBRO Uruguayo (1/2)	Sec Antec
4027403	" " "	—	1430	V/Oficio - D II	Memorandum Reservado Sfe del 6/4/84 Ref: Concentración de metalúrgicos en la Casa Suecia (1/1)	Sec Asesor
4027404	" " "	-	1435	V/Oficio - D II	Memorandum Reservado Sfe del 6/4/84 Ref: Concentración de "FIBRASTRA" y "MUSA" (1/1)	Sec Asesor
4027405	" " "	—	1440	V/Oficio - D II	Esquema de Información Nº 074/84 Detenidos del 050600 A.B.R y 060600 ABR (1/3)	Sec Asesor
4027406	" " "	2219	1800	Funcionarios de la Rep Con el Int de E	Nota Nº 198/84 S/ Auto (1/2)	Sec. Antecedentes
4027407	" " "	2218	1900	Sec Asesoría (SID)	Solicitud de Ant Nº 004/84 Rel: 4 personas (1/1)	Sec. Asesoría
4027408	" " "	—	1800	Lic Dtor del Museo Histórico Nacional	PEI Nº 10/84 Ref: Recibo extraído del archivo del Sobre Nº 2 del PVP (1/3)	Sec. Archivo
4027409	07 ABR. 1984	—	0845	Opto. III | SID	Solicitud de Antecedentes Rel: 4 personas	
4027410	" " "	—	0845	Opto. II | SID	PEI Nº 27/84 - Adj. artículo de Prensa publicado en "Le Matin" de Francia el 9/3/84 Ref: asesinato de Lee Hoon en Uruguay (1/5)	Sec. Biográfico
4027411	" " "	-	0845	(3er) Subdirector de Egresados del SID	PEI No. 23/84 - Adj. 30 fotografías de terroristas argentinos para su identificación en posible entrada a nuestro país (1/1)	Sec. Biográfico
4027412	" " "	—	1000	DI DA.R.P.	T.I. No. 036/84 - Sol. aut. de Anselmo Cesáro Dupont (1/1) solicitada por el Secretario General del Pte. Rep. (1/1)	Sec Antecedentes
4027413	" " "	2239	1000	DI.NA.R.P.	Sol. aut. No. 15/84 (1/4)	1) Sec. Antecedentes
4027414	" " "	2238	1005	Opto. II | EME	Sol. de aut. No. 14/84 (1/1)	
4027415	" " "	2233	1005	Opto. II | EME	Sol. de aut. No. 064/8/SM/84 (1/1)	Sec. Antecedentes
4027416	" " "	2232	1010	Opto. III | SID	Sol. de aut. No. 063/8/SM/84 (1/1)	Sec Antecedentes
4027417	" " "	—	1200	Opto. II | SID	Sol. de aut. No. 112/84 (1/1)	Sec. Antecedentes
4027418	" " "	-	1240	Opto. III | SID	PEI 24/84 - adj. recorte de prensa que se refiere a la nueva ley de Seguridad Española (1/3)	Sec. Analistas
4027419	09 ABR. 1984	—	0930	Ref. Policía de Salto	Memorandum 215/84 Ref. al grupo Nacional Nazi (1/2)	Sec Analista
4027420	" " "	2178	0540	Ref. Policía de Colonia	Oficio No. 41/84 (ampliación de datos afiliados U.J.C.) 1/1	Sec. Antecedentes
4027421	" " "	2177	0940	Ref. Policía de Salto	Oficio No. 162/84 - Adj PEI 08/84 - Ref. a la XX Asamblea Gral del Río Platense (1/10)	Sec Analista
4027422	" " "	2175	0945	ANEAP.	Oficio No. 40/84 - Sol. aut. (1/2)	Sec. Antecedentes
4027423	" " "	2188	0950	Salto T.V.	PEI 011/84 - relación de funcionarios que han sido cesados de Baja (1/4)	Sec Biográfico
4027424	" " "	2191	0950	D-2 | EM | D.E. IV	Propaganda - Canal 10 de fecha Ultimos 6 al Lunes 12/4/84 (1/2)	Sec. Analistas
4027425	" " "	2201	1000	Subdir. de la Dip.	PEI (I) No. 37/84 - Remite pags 109 - 110 - 111 - 112 - 113 - 114 - 115 y 116 ref. a reportaje del periodista argentino Miguel A. Estrella (1/22)	22 FEB/1/10 Sec Biog
4027426	" " "	2052	1010	Dpto. II | EME	Nota 208/84 - adj. copia fotostática recibida en la Fac. de Ing. del Comité Ejecutivo de la Juventud (1/10)	Sec Analis
4027427	" " "	2084	1025	SPM / D.I. e I	PEI 33/84 - Adj. PEI 27/84 del Agregado Militar en España - art. titulado "El Embajador de U.S.A. no hubiera consentido entre (1/3)	1) Sec. Biog
4027428	" " "	2036	1030	Opto. C-2 | ESMACO	Semanario de Información - Estado de Situación = 41 = periodo del 26/MAR al 8/ABR/84 (1/35)	Sec. Biograf
4027429	" " "	1796	1040	M.S.P.	PEI 23/84 - Adj panfletos enviados por el Of. de Enlace del COSENA contra OSE (1/3) del consejo	Sec Analistas
4027430	" " "	1798	1050	M.S.P.	Oficio N° 1/OE/84 - Adj. Comunicaciones leídas por la Federación Uruguaya de la Salud y la Asociación de Funcionarios (1/3)	Sec. Biograf
4027431	" " "	1779	1120	Servicio de Tutela Social de las FF.AA.	Oficio N° 02/OE/84 - Adj. volante que fuera enviado a la Escuela Universitaria de Enfermería - Dr. Carlos Nery (1/4)	Sec. Biog
4027432	" " "	1735	1105		Nota S/N - Adj. panfletos encontrados en Hotel Montecasero el 170600 MAR 84 (1/3)	Sec. Analistas

A: FECHA	A: RECIBE	SALIDA FECHA	SALIDA SE CONFECCIONO	SALIDA DESTINO	SALIDA VIA	SALIDA RECIBE	REFERENCIA	ARCH FECHA
06/5205 AR	Dto Personal	10/4/84	Memo (R) Nº 683/84	Sr. Ministro Asesor - Dr. Adolfo	10/4	Sr. Ministro		24-4-84
09/1330 ABR 09/0830 ABR	Sub Secretario	7/4/84	Of. Judicial	Sec. Biográfico	070830 ABR	Dto. Personal		25-4-84
		7/4/84	Of. Judicial	Sec. Biográfico	070830 ABR	Dto. Personal		23-4-84
		7/4/84	Of. Judicial	Sec. Biográfico	070830 ABR	Dto. Personal	13/4/84 - [illegible]	
07/0900 ABR	Sub Secretario	7/4/84	Memo S/No. 684/84	Unir a Ca. Resp. en C/Ref. de Efectos				
09/0830 ABR	Sub Secretario	9/4/84	Memo S/No. 685/84					
		6/4/84	Dec. No 010/84					
09/0730 ABR	Sub Administrativo	6/4/84	Memo (R) No 682/84 Fotocopia	Tesorero (Interino) Contador Público Nacional	Mano	09/0730 ABR	27/4/84 - Devuelto el Memo Original	
		7/4/84	1 ejemplar	Sec. Analista				8/5/84
		7/4/84	1 ejemplar	Sec. Analista				
09/1445 ABR 84	Dto. Personal	9/4/84	Memo (R) Nº 687/84	Sr. Dir. Asesoría Técnico Legal	09/1620 ABR	Dto. Personal		
09/1270 ABR		10/4/84	Memo (R) Nº 688/84	DIRECTOR				
		11/4/84	Memo S/No. 690/84	Dpto. II/1980				
		10/4/84	Memo (R) Nº 681/84	Dpto. III/1980				
		10/4/83	Memo (R) Nº 682/84	Dpto. III/1980				
09/0810 ABR	Dto. Personal							
10/0930 ABR	Dto. Personal							
09/0540 ABR	Dto. DIR	13/4/84	Nota Nº 12/84	J. P. Salto				
10/0930 ABR	Dto. Personal							
09/1145 ABR 84	Sec. Batista	11/4/84	Memo (R) No. 654/84	J. P. Salto.				
09/1200 ABR	Dto. Personal							25-4-84
09/1200 ABR	Dto Personal	25/4/84 10/4/84	T. F. No. 204/84	Sec. Dpto. III/1980 Analistas	10/0930 ABR	Dto. Personal		26-4-84
10/0930 ABR 12/1200 ABR	Dto. Personal	10/1030 ABR 10/4/84	Dto. 1° Secretario Fotocopia	Sec. Analista	10/0930 ABR	Dto. Personal		28-4-84
09/1200 ABR	Dto. Personal							
11/1200 ABR 10/0930 ABR 10/0930 ABR	Dto. Personal Sec. Batista Sec. Batista	10/4/84	Fotocopia	Sec. Analistas	10/0930 ABR	Dto. Personal		25-4-84 25-4-84
09/1200 ABR	Dto. Personal							

Nº	FECHA	Nº ENTR SCOM	HORA GMT	PROCEDENCIA	ASUNTO	PAS DEST
8402433	09 ABR. 1984	2062	1120	Direc. Gral. Impositiva	Boletín Informativo Nº 128/Año 1984 - Enero (1/111)	Lee. Analistas
8402434	" "	-	1135	Opto. IV | SID	Sol. aut. No. 12/84 - Ref. a: 4 personas (1/1)	Lee. Archivo
8402435	" "	-	1145	Opto. IV | SID	T.I. No. 083/84 - Adj. diarios oficiales Nros. 21690/91/92/93/96/97 de fechas 19/20/21/22/27 y 28/3/84 (1)	Analistas 2)
8402436	" "	-	1220	Bn. Ing. No. 4 (Bañados del Sauce)	Radio No. 2255/84 - Sol. Aut. de Roberto Gonzalez Machado (1/1)	Lee. Archivo
8402437	" "	2228	1230	Opto. III del EME	PEI (I) No. 284/84 - El propietario del comercio DUPATI'S el 9/3/84 realizó amenazas y faltas a las PP AA contra (1/1)	Lee. Anal
8402438	" "	2229	1230	Opto. III | EME	PEI (I) 290/84 - Sustracción de un portafolio que contenía documentación del Mayor (AV) Carlos Perez (1/1)	Lee. Ar
8402439	" "	2230	1235	Opto. III | EME	PEI (I) No. 280/84 - Adj. transcripción de operación escucha realizada a Radio "Nederland" de Holanda el 21/2/84 (1/7)	Lee. Bo
8402440	" "	2231	1240	Opto. III | EME	PEI (I) No. 278/84 - Adj. panfleto del 17/3/84 por el Mov. "Por la Patria" (1/3)	Lee Bo
8402441	" "	2230	1240	Opto. II | EME	PEI (I) Nº 283/84 Reunión en el Tacuarembó del Comité de la lista 7AH el 1/4/84 - hizo uso de la palabra Wanderlo Cifuentes (1/1)	Lee Bo
8402442	" "	2232	1245	Opto. III | EME	PEI (I) Nº 279/84 - Adj. panfleto Ref. a frases pronunciadas por líder sindical durante los años 1971/1973 (1/4)	Lee Ar
8402443	" "	2233	1245	E-2 | EME	PEI (I) Nº 284/84 - 28/3/84 reunión en el domicilio del Sr. Felipe Carrica del Mov. "Nuevo Uruguay" Líder Pacheco (1/1)	Lee Ar
8402444	" "	2234	1245	E-2 | EME	PEI (I) No. 281/84 - Adj. informe de actividades de índole político el 19/3/84 en los Dptos. Salto, Río Negro, Rivera y Tacuarembó (1/6)	Lee Bo
8402445	" "	2235	1250	E-2 | EME	PEI (I) Nº 289/84 - Ref. a actividades desarrolladas el 11/3/84 cuando el último tercio de carnaval fue organizado por la Intendencia Municipal de Rivera (1/1)	Lee A
8402446	" "	-	1400	Opto. I | SID - LA MANANA	Recorte del 08/4/84 Pág. 10 Ref: Uruguayos acusaron a Aníbal GORDON por un secuestro (1/1)	Lee Bro
8402447	" "	-	1410	D II	Fallo de Unidades Nuevas Nº 098/84 del 07/04/84 (1/2)	Lee Bro
8402448	" "	-	1410	D II	Fallo de Unidades Nuevas Nº 099/84 del 08/04/84 (1/3)	Lee Bro
8402449	" "	-	1440	Secretario | SID I.A.	O.SID Nº 14/84 y Alcance 1 de O.SID 14/84 (1/3)	Cuadro d
8402450	" "	2153	1443	Opto. II (Inf) | EME	PEI (I) Nº 274/88/84 Ref: El 17/2/84 ingresó a la U. Cárcel visitante Clerigo (1/1)	Lee Bro
8402451	" "	2152	1445	Opto. II (Inf) | EME	PEI (I) Nº 275/88/84 Ref: Antecedentes de Jesús Mº. MARTINEZ POMAR quien fue detenido en Uruguay y trasladado a (1/3)	Lee Bro
8402452	" "	2149	1449	Opto. II (Inf) | EME	PEI (I) Nº 277/88/84 Ref: Procedimiento realizado el 7/3/84 en Bella Unión a cuenta de 4 MARXISTAS (1/1)	Lee Re
8402453	" "	2151	1453	Opto. II (Inf) | EME	PEI (I) Nº 274/88/84 Ref: Regreso de Radio Nederland del 7/3/84 conducido por fue ESTEBAN (1/3)	Lee Bo
8402454	" "	2150	1500	Opto. II (Inf) | EME	PEI (I) Nº 272/88/84 Ref: Tarjeta enviada con fotocopia de "La Mano A. GABOT Gerente (1/1)	Lee Bo
8402455	" "	2122	1505	Opto. II (Inf) | EME	PEI (I) Nº 262/88/84 Ref: Congreso de Juventudes Herreristas en el Dpto de Rivera 24/3/84 realizado (1/1)	Lee Bro
8402456	" "	2136	1510	Opto. II (Inf) | EME	PEI (I) Nº 258/88/84 Ref: refutación brindada por C.W.S.3 "LA VOZ de Melo" en su programa del 29/3/84 (1/4)	Lee Bo
8402457	" "	2135	1513	Opto. III (Inf) | EME	PEI (I) Nº 261/88/84 Ref: Panfleto encontrado en los vestuarios Ref. Unión Nacional de Trabajadores Feldmeyer y Ramos Arroyo (1/3)	Lee Re
8402458	" "	2134	1520	Opto. II (Inf) | EME	PEI (I) Nº 262/88/84 Ref: Panfleto de la Federación U. de la Salud repartido en la Terminal de Omnibus Federico Fabregat (1/3)	Lee Re
8402459	" "	2133	1523	Opto. II (Inf) | EME	PEI (I) Nº 266/88/84 Ref: Agregado Militar Reino Uruguay Cnel. VLADIMIR OLENSENKO fue dado de baja por Decreto 278/84 (1/1)	Lee Am
8402460	" "	—	1530	Opto. III (Doc) | SID	Memorandum Nº 200/84 Ref: Manuel Arroyo de Embajada de España que el 19 de Diciembre llamó a Wilson Ferreira (1/1)	Lee 21/3
8402461	" "	2132	1536	Opto. II (Inf) | EME	PEI (I) Nº 268/88/84 Ref: Visita de cursantes de Uruguay a Brasil a efecto de entrevistarse con W. Ferreira el 31/3/84 (1)	Lee Ge
8402462	" "	2131	1540	Opto. II (Inf) | EME	PEI (I) Nº 258/88/84 Ref: Autorizamos para viajar a Uruguay a Nuestro VIGILANTE José R. CASTILLO (1/1)	Lee C
8402463	" "	2109	1543	2da Div EMGA	PESEU Nº 060/84 Ref: Arribo a Montevideo de Wilson Ferreira según Radio Nederland previsto para el 16/4/84 (1/1)	Lee Re
8402464	" "	2110	1545	2da. Div EMGA	O/Nº(R) 0553/84 Ref: Número actualizado de detenidos registrados en el combate de la Aduana (1/4)	Lee

A:		SAÍDA					RETORNOS	ARQ:
ENTRADA	ACESSO	FOLHA	SE CONFERÊNCIA	DESTINO	Nº SOL	ACESSO		FOLHA
09/1200 ABR 09/1230 ABR	Sgto. Barbosa Sgto. Nil	10/4/84	Memória Nº 69 s/ 84	Dpto III/SSD	101425 ABR	Sgto. Nilo		2/5/84. Sdo.
09/1200 ABR 101900 ABL	Sdo. Barbosa Sdo. Carlos	—	—	—	—	—	—	
09/1230 ABR	Sdo. Batista	9/4/84	P. I. 180/84 - Radio No. 064/84. Rio de Janeiro - BO. Inf.		4	—	Um Caderno	
100530 ABR 111705 ABR 100530 ABR	Sgto. Barbosa Sdo. Carlos Sgto. Barbosa	10/4/84	Fotocopia	Sec. Analista	100530 ABR	Sgto. Barbosa		25-4-84
09/1200 ABR 100530 ABR	Sdo. Medeiros Sgto. Medeiros	10/4/84	Fotocopia	Sec. Analista	100830 ABR	Sgto. Barbosa		25-4-84
09/1200 ABR 100530 ABR	Sgto. Medeiros Sdo. Medeiros	13/4/84 10/4/84	Fotocopia	Sec. Analista	100830 ABR	Sgto. Barbosa		24-1-85
10/1630 ABR 09/1200 ABR	Sdo. Carlos Sdo. Carlos	10/4/84 09/4/84	30 fotocopias Reprodução	Turma de Técnicos da Dpto	LANNY	entrega efetuada pelo Sgto.		25-4-84
		9/4/84	3 fotocopias	Sec. Analista	09/1200 ABR	Sdo. Medeiros		25-4-84
		9/4/84	3 fotocopias	Sec. Analista				25-4-84
09/1440 ABR 100830 ABR 09/1200 ABR	Sdo. Batista Sdo. Barbosa Sdo. Carlos	9/4/84	Fotocopias	Sec. Analista	09/1200 ABR	Sgto. Medeiros		25-4-84
		9/4/84	10/1630 ABR/84 - 20 fotocopias - Sdo. Batista	Sec. Analista				25-4-64
09/1200 ABR 100830 ABR 111345 ABR 100830 ABR	Sgto. Medeiros Sdo. Barbosa Sdo. Carlos	Sgto. Barbosa 9/4/84	Fotocopias	Sec. Analista	09/1200 ABR	Sgto. Medeiros		25-4-84
111345 ABR	Sdo. Carlos	9/4/84	Fotocopias	Sec. Analista				25-4-84
111345 ABR 100830 ABR 101630 ABR	Sgto. Medeiros Sdo. Barbosa Sdo. Carlos	10/4/84	Fotocopia	Sec. Analista	100830 ABR	Sgto. Barbosa		28-4-84
100830 ABR 09/1200 ABR 111345 ABR 111820 ABR 111345 ABR 09/1200 ABR	Sgto. Barbosa Sdo. Carlos Sdo. Carlos Sdo. Carlos Sdo. Carlos Sdo. Medeiros	10/4/84 9/4/84 9/4/84 9/4/84 9/4/84 10/1630 ABR/84	Fotocopia Fotocopias Fotocopias Fotocopias Fotocopias Sdo. Barbosa	Dpto III/SSD Sec. Analista Sec. Analista Sec. Analista Dpto III	09/1200 ABR 100830 ABR	Sgto. Barbosa Sdo. Medeiros Sgto. Barbosa	8402282	25-4-84
								28-4-84

Nº	FECHA	Nº GOT SALIDA	HORA ENVÍO	PROCEDENCIA	ASUNTO	DESTINO
8402465	09 ABR. 1984	—	1700	D-2 EMDE IV	PEI (1) Nº 38/84 Ref: Nota recibida en CW 754 "Radio Olivos" proveída en conocimiento de la Reunión de ASCCEP (1/4)	Sec Asesores
8402466	" "	—	1700	D II	Parte de Novedades Diarias Nº 100/84 del 09/4/84 (1/2)	Sec Buzón
8402467	" "	—	1705	1 Rtdo D II	Memorandum Reservado s/Nº del 06/4/84 Ref: Conferencia Vecinal del Partido Liberal (1/2)	Sec Asesores
8402468	" "	—	1708	1 Rtdo - D II	Memorandum Reservado s/Nº del 06/4/84 Ref: Congreso del Frente Nacional de Lucha (1/2)	Sec. Buzón
8402469	" "	—	1710	Dpto III (DOE) SID	Memorandum Nº 219/84 Ref: Partido por la Victoria del Pueblo (POP) (1/2)	Sec Buzón
8402470	" "	—	1715	1 Rtdo - D II	Memorandum Reservado s/Nº del 08/4/84 Ref: Festival de Canto Popular organizado por ADOSEP (1/6)	Sec Asesores
8402471	" "	2043	1717	C-2 ESMACO	PEI Nº 032/84 Ref: Charlas coordinadas por el PIT sobre Sexualidad, Infancia (1/2)	Sec Asesores
8402472	" "	2044	1720	C-2 ESMACO	PEI Nº 036/84 Ref: Domicilios de los integrantes de la coordinadora de la Salud (1/2)	Sec. Buzón
8402473	" "	2045	1720	C-2 ESMACO	PEI Nº 039/84 Ref: Volante distribuido en M/deo Ref: jornada de Protesta el 1/4/84 (1/2)	Sec Asesores
8402474	" "	2041	1727	C-2 ESMACO	PEI Nº 030/84 Ref: Federación de Familiares de Desaparecidos en Ayuntamiento de Lanús (1/1)	Sec Asesores
8402475	" "	2034	1725	Dpto II (Inf) EMB	PEI (1) Nº 234/36/84 Ref: Duntocion emitido a la fecha por Uruguayo PASSPORT (1/3)	Sec Asesores
8402476	" "	2033	1727	Dpto II (Inf) EMB	PEI (1) Nº 232/36/84 Ref: Autorizaciones para viajar al exterior de "YYY" Autoriz MARIOTTA Isidro SEGÚN (1/1)	Sec: Buzón
8402477	" "	2032	1730	Dpto II (Inf) EMB	PEI (1) Nº 251/36/84 Ref: Relación de candidatos que el 19/3/84 en Hotel de la Universidad de Belgrano (1/2)	Sec Buzón
8402478	" "	2031	1730	Dpto II (Inf) EMB	PEI (1) Nº 254/36/84 Ref: Sobres con panfletos de Agrupación que estaban colocados en cabina (1/1)	Sec Asesores
8402479	" "	2030	1733	Dpto II (Inf) EMB	PEI (1) Nº 248/36/84 Ref: Hechos protagonizados en Olivos el 19/3/84 luego de [illegible] (1/2)	Sec. Buzón
8402480	" "	2046	1735	Dpto II (Inf) EMB	PEI (1) Nº 249/36/84 Ref: Panfleto encontrados en Rincón asignado a la Delegación Federal (1/1)	Sec. Buzón
8402481	" "	2625	1739	Dpto II (Inf) EMB	PEI (1) Nº 241/36/84 Ref: Personas detenidas en Olivos por entonar estribillos en un baile el 11/3/84 (1)	Sec Biografías
8402482	" "	2148	1745	Dpto II (Inf) EMB	PEI (1) Nº 270/36/84 Ampliac PEI 266/84 Ref: Viaje turístico de Agregado Militar Perú (1/1)	Sec Asesores
8402483	" "	2130	1755	Dpto II (Inf) EMB	PEI (1) Nº 257/36/84 Ampliac PEI 249/84 Ref: Detenciones en la Ciudad de Rosario (1/1)	Sec Asesores
8402484	" "	2264	1840	1 Rtdo	Of Nº 45/84 Solicita ampliación de Antecedentes a la UIC 1/1	Sec Buzón
8402485	" "	2265	1843	Incumplido de Reg	Nota Nº 223/84 de la Aud (1/1)	
8402486	" "	2271	1845	D-2 EM DE IV	PI Nº 24/84 de la Aud (1/1)	
8402487	" "	—	1845	Dpto III (DOE) SID	Solicitud de Antecedentes Nº 116/84 Ref: 12 personas (1/1)	Sec Antecedentes
8402488	" "	—	1850	Dpto III (DOE) SID	Solicitud de Antecedentes Nº 118/84 Ref: 6 personas (1/1)	
8402489	" "	2273	1853	B PLS CO DI	Nota Nº 3480/84/D Ref. 10 personas (1/2)	Sec. Reproceso
8402490	" "	2277	1855	C PLS CO DI	Nota Nº 3484/84/D Ref. 11 personas (1/2)	
8402491	" "	2274	1900	B PLS CO DI	Nota Nº 3487/84/D Ref: 24 personas (1/2)	
8402492	10 ABR. 1984	—	0820	Secretaría SID	IA T.I. Nº 107/84 - Escalafones de Jefes y Capellanes de Servicio a insertar próxima O. SID (1/1)	Consor. Jefes y Of
8402493	" "	2014	0820	J. P. de Río Negro	Compendio de Información Nº 22/84 - período 01 al 29/2/84 (1/10)	Sec Biografías
8402494	" "	2016	0830	O.C.O.A.	PEI 030/84 - adj. PEI 31/84 del EMR 2 - Ref. a entrevistas realizadas por reclusos con familiares (1/4)	Sec. Biografías
8402495	" "	2046	0835	Sesba. T.J.	IA Programación de canal 10 - del Viernes 30/MAR al Jueves 5/4/84 (1/2)	Sec Archivos
8402496	" "	2017	0840	C A D A	IA Estudio de la Evolución de los precios de venta al público de la Carne el 16/3/84 (1/7)	Sec. Archivos

SALIDA

A: FECHA	A: RECIBE	SALIDA FECHA	SALIDA SE CONFECCIONO	SALIDA DESTINO	Nº SAL	SALIDA RECIBE	REFERENCIAS	ARCH FECHA
09/4/84	Sto Aldo							
09/4/84	Sto Aldo	9/4/84	3 fotocopias	Sec Analista	09/4/84	Sto Aldo		25-4-84
21/3300 ABR	Sto Aldo	9/4/84	fotocopias	Sec Analista				28-4-84
100930 ABR	Sto. Aldaldo	10/4/84	Fotocopia	Sec. Analista	100930 ABR	Sto. Tardore		8/5/84
111300 ABR	Sto Aldo	9/4/84	fotocopias	Analista	09/4/84	Sto Aldo		25-4-84
09/4/84	Sto Aldo	9/4/84	fotocopias	Analista				24-1-85
09/4/84	Sto Aldo	9/4/84	2 fotocopias	Analista	Entrego Sec 10			
09/4/84	Sto Aldo	10/4/84	Fotocopia	Sec. Analista	100930 ABR	Sto Tardore		25-4-84
09/4/84	Sto Aldo	9/4/84	2 fotocopias	Analista	Entrego Sec 10			
21300 ABR	Sto Aldo	10/4/84	Fotocopia	Analista	100930 ABR	Sto Tardore		25-4-84
100930 ABR	Sto Aldo							8.5.84
09/4/84	Sto Aldo	9/4/84	Fotocopias	Dpto III/SDN	1050002	Sto Aldo		
21300 ABR	Sto Aldo	10/4/84	Fotocopia	Sec. Analista	100930 ABR	Sto Tardore		25-4-84
100930 ABR	Sto Aldo							
100930 ABR	Sto Tardore							
11300 ABR	Sto Aldo						8402483 - 2928	
100930 ABR	Sto. Aldaldo	10/4/84	Fotocopia	Sec Analista	100930 ABR	Sto Tardore		25-4-84
100930 ABR	Sto Tardore	10/4/84	Fotocopia	Dpto. III/SDN	1050002	Sto Aldo	8402459	
100930 ABR							8402480 / 2928	
111350 ABR	Cbo Castro	12/4/84	Memo (1) 0732/84	V° Bueno				
101000 ABR 84	Sto Niz	10/4/84	Memo (1) 0667/84	Procurador de la Rep.				
		10/4/84	Memo (1) 0698/84	D-2/84 DGI				
		10/4/84	Memo (1) 0700/84	Dpto III/SDN	101700 ABR	Sto Aldo		
10 1000 ABR 84	Sto Tardore	12/4/84	Memo (1) 0700/84	Dpto III/SDN	101Pco ABR	Sto Aldo		
		13/4/84	Memo (1) 0700/84	Dpto III/SDN			Memo 1170/84/DII - (Inc. 2574)	
		12/4/84	Memo (1) No. 701/84 (1a. P.-6 personas)	Sec. Bueno			Anexo Fs 9 - Cbo. Tabalossi	23-5-84
		12/4/84	Memo (1) No 702/84 (Todas)	Dpto III/SDN			12/4/84 la DII pasa a Sec. Bueno nº 2032 cuaderno	
		13/4/84	Memo (1) 703/84 (1a. y 2da. P.) 12 personas	Dpto III/SDN			12/4/84 la DII pasa a Sec. Bueno 2030 cuaderno	26-4-84
100870 ABR 84	Cbo Moreno Cerdá							
21300 ABR	Sto Aldo	10/4/84	Fotocopia	Sec. Analista	101245 ABR	Sto Tardore		21/8/87
101245 ABR	Sto Aldaldo							
100930 ABR	Sto Tardore							

Nº	FECHA	Nº ENT SGCIT	HORA GCR	PROCEDENCIA	ASUNTO	PASE DESDE
8402497	10 ABR. 1984	2008	0900	A - Z	Parte Especial de Información 028/84 - Adj. ref. Nros 8402458/89 (1/2)	Lee Archivo
8402498	" "	2008	0900	A - Z	Folleto titulado "TRABAJADORES" (Organo de difusión del sector trabajadores del Hosp. 26 de Marzo) 1/10	Lee Biopsi
8402499	" "	2008	0900	A - Z	Presser de fecha 18 de Marzo de 1984 (1/28) (1 ejemplar)	Lee Biopsi
8402500	" "	2227	0910	Dpto. IV | EME	PEI (I) 367/84 - Adj. PEI 30/84 del EMR 2 - Ref. a visita de una delegación Norteamericana a dicho establecimiento realizada el 22/3/84 (1/2)	Lee Biop
8402501	" "	2226	0920	Dpto. IV | EME	PEI (I) Nº 365/84 - Adj. PEI 29/84 del EMR 2 - Ref. a contactos entre familiares y visitas a reclusos (1/3)	Lee Biop
8402502	" "	—	1010	A.S.C.E.E.P.	Comunicado de Prensa del 5/4/84 - Información de madres y familiares procesados por la J. Militar (1/2)	Lee Biop
8402503	" "	—	1020	A.S.C.E.E.P.	Nota del 5/4/84 - Invitación a la inauguración de la semana por los derechos Humanos fue se realizará el 8/4/84 (1/2)	Lee Au
8402504	" "	2226	1030	J.P.M. D I e I	Sumario de Información - Período del 2 al 9/4/84 - Estado de detención Nº 42 - (1/25)	Lee Biop
8402505	" "	2227	1035	Palacio Legislativo	PEI. 82-34 del 5/4/84 - Nota de New York firmada por J. Robbins solicitando información del paradero actual de Omar Patita Cardozo (1/4)	Lee A
8402506	" "	2270	1040	D-2 | EM | D.E. IV	PEI (I) 41/84 - Denuncia del Dr. Jesús Ibañez Figoli ref. a sustracción del comercio [illegible] de armas de su propiedad (1/1)	Lee Biop
8402507	" "	2269	1040	D-2 | EM | D.E. IV	PEI (I) Nº 39/84 - El alumno Deybis Lima el 1/4/84 fue golpeado por tres sujetos (1/1)	Lee Anal
8402508	" "	2266	1045	ref Policía de Colonia	Of. 182/84 - Adj. PEI. 9/84 - Ref. a medidas de protesta programadas para el 1º/4/84 (1/3)	Lee Biopsi
8402509	" "	2240	1045	J.P.M. D I e I.	Memorandum Nº S/N. Ref. a Madres de desaparecidos en Uruguay y Argentina - charla en la iglesia Cristo Obrero (1/1)	Lee Biopsi
8402510	" "	2237	1050	ref. Policía San José	Consolidado de Información No. 3 - período del 1/3/84 al 31/3/84 (1/34)	Lee Biopsi
8402511	" "	—	1055	Dpto. IV | SID	Sol. aut. No. 13/84 - Ref. a 2 personas (1/1)	Lee Antecedentes
8402512	" "	—	1110	Secretaría | SID	IA. TI. 106/84. Adj. Comunicaciones del C.G.E. Nos 9 y 10 - y B.M.D.N. Nros 8034/35 y Reservado 2285	Conse. Jefe y Ofic
8402513	" "	—	1110	Subdirección	T.I. 035/84 - Ref. a vencimiento de contrato del Sgto. 1º Elbio Martínez y Patricia Bucci (1/3)	Lee Reproduc
8402514	" "	2251	1120	Dirección Gral. de Estadística y Censos IA.	Reparto de Prensa - Indice gral. de los precios al consumidor elaborado por la Dirección (1/2)	Lee Analistas
8402515	" "	2244	1145	J.P.M. D I e I	Resumen de Información Nº 069/84 - Novedades ocurridas el día 6/4/84 (1/3)	Lee analistas
8402516	" "	2009	1150	ref Policía de San José	Of. 91/84 - Relación de C.I.C.P. expedidas en Febrero/84 (1/2)	1) Nanni 2) Wang
8402517	" "	2176	1150	ref. Policía de Durazno	Of. Nº. 411/84 - Relación de C.I.C.P. Cat. A y B expedidas 1/3/84 al 30/3/84 (1/4)	1) Nanni 2) Wang
8402518	" "	—	1210	Dpto. III | SID	Memorandum 220/84 - (amplía Memo 196/84) Ref. a Luis A. Pitetta Antúnez (funcionario del Banco do Brasil ejecutor del Banco) (1/1)	Lee Bio
8402519	" "	2279	1220	C-2 | EJMACO	P.I. Nº. 077/84 - (1/2)	Lee Antec
8402520	" "	2280	1225	C-2 | EJMACO	P.I. Nº. 078/84 - (1/2)	Lee Antec
8402521	" "	2281	1230	C-2 | EJMACO	P.I. Nº. 079/84 - (1/2)	Lee Antec
8402522	" "	2282	1230	C-2 | EJMACO	P.I. Nº. 080/84 (1/2)	Lee Antec
8402523	" "	2283	1230	Consejo de Educación Primaria	Oficio Nº. 68/84 (Sol. aut.) 1/5	Lee Antec
8402524	" "	2174	1600	1 P. Colonia	D/Nº 173/C/84 Ref. Elbio ROLDAN BASBOA (1ro Sgto) (1/1)	Lee Antec
8402525	" "	—	1700	1 P Canelones	Pasaporte Nº 1890 D. Aut de ingreso solo Uruguay SILENCIERO (1/1)	Lee Antec
8402526	" "	—	1810	Dpto III (POC) | SID	Solicitud de antecedentes Nº 117/84 Ref. 1 persona (1/1)	Lee Antec
8402527	" "	2281	1815	ANCAP	PIN Nº 027/84 D. Aut (1/1)	Lee Antec
8402528	" "	2280	1815	ANCAP	PIN Nº 027/84 D. Aut (1/1)	Lee Antec

Nº	FECHA	Nº ENT SGCNT	HORA ENT	PROCEDENCIA	ASUNTO	PASE DESTINO
8402497	10 ABR. 1984	2008	0800	A - 2	Parte Especial de Información 029/84 - Adj. de Nros 8402498/99 (1/2)	Lee Archivo
8402498	" "	2008	0800	A - 2	Folleto titulado "TRABAJADORES" (Organo de difusión del sector trabajadores del Mov. 26 de Marzo) 1/10	Lee Biopaje
8402499	" "	2008	0800	A - 2	Prensor de fecha 18 de Marzo de 1984 (1/28) (1ejemplar)	Lee Biopaje
8402500	" "	2227	0510	Dpto IV | EME	PEI (I) 367/84 - Adj. PEI 30/84 del EMR 2 - Ref. a visita de una delegación Norteamericana a dicho establecimiento realizada el 22/3/84 (1/2)	Lee Biop
8402501	" "	2226	0520	Dpto. IV | EME	PEI (I) Nº 365/84 - Adj. PEI 29/84 del EMR 2 - Ref. a contactos entre familiares y visitas a reclusos (1/3)	Lee Biop
8402502	" "	—	1010	A.S.C.E.E.P.	Comunicado de Prensa del 5/4/84 - Información de madres y familiares procesados por la Justicia Militar (1/2)	Lee Biop
8402503	" "	—	1020	A.S.C.E.E.P.	Nota del 5/4/84 - Invitación a la inauguración de la Semana por los derechos Humanos que se realizará (1/1c)	Lee Au
8402504	" "	2226	1030	J.P.M. D I e I	Sumario de Información - Período del 2 al 9/4/84 - Estado de situación Nº 42 - (1/25)	Lee Biop
8402505	" "	2227	1035	Palacio Legislativo	PEI. C2-34 del 5/4/84 - Nota de New York firmada por J. Robbins solicitando información del paradero actual de Omar Patita Cardozo (1/4)	Lee A
8402506	" "	2270	1040	D-2 | EM | D.E. IV	PEI (I) 41/84 - Denuncia del Sr. Jesús Ibarra Figoli Ref. a sustracción de armas de su propiedad del comercio IBARRA S.R. (1/1)	Lee Biop
8402507	" "	2269	1040	D-2 | EM | D.E. IV	PEI (I) Nº 39/84 - El alumno Deybis Lima el 1/4/84 fue golpeado por tres pujilos (1/1)	Lee Anal
8402508	" "	2266	1045	Ref. Policía de Colonia	Of. 182/84 - Adj. PEI. 9/84 - Ref. a medidas de protesta programadas para el 1º/4/84 (1/3)	Lee Biopaje
8402509	" "	2240	1045	J.P.M. D I e I.	Memorandum Nº 5/N. Ref. a Madres de desaparecidos en Uruguay y Argentina - Charla en la Iglesia Santa Fe (1/1)	Lee Biop
8402510	" "	2237	1050	Ref. Policía San José	Consolidado de Información No. 3 - período del 1/3/84 al 31/3/84 (1/38)	Lee Biop
8402511	" "	—	1055	Dpto. IV | SID	Sol. aut. No. 13/84 - Ref. a 2 personas (1/1)	Lee Antecedentes
8402512	" "	—	1110	Secretaría | SID	T.I. 106/84 - Adj. Comunicaciones del C.G.E. Nos 9 y 10 - y B.M.D.N. Nros 8034/35 y Reservado 2285 IA.	Conse. Jefe y Ofic
8402513	" "	—	1110	Subdirección	T.I. 035/84 - Ref. a vencimiento de contrato del Sgto. 1º Elsio Martínez y Patricia Greci (1/3)	Lee Ceprode
8402514	" "	2251	1120	Dirección Gral. de Estadística y Censos IA.	Reparto de Prensa - Indice final de los precios al consumidor elaborado por la Dirección (1/2)	Lee Analista
8402515	" "	2244	1145	J.P.M. D I e I	Resumen de Información Nº 069/84 - Novedades ocurridas el día 6/4/84 (1/3)	Lee Analista
8402516	" "	2009	1150	Ref. Policía de San José	Of. 91/84 - Relación de C.I.C.E. expedidas en Febrero/84 (1/2)	1) Nuevo 2) Nuevo
8402517	" "	2176	1150	Ref. Policía de Durazno	Of. Nº 411/84 - Relación de C.I.C.E. Cat. A y B expedidas 1/3/84 al 30/3/84 (1/4)	1) Nuevo 2) Nuevo
8402518	" "	—	1210	Dpto. III | SID	Memorandum 220/84 - (amplía Memo 196/84) Ref. a Luis A. Piñeiro Antúnez (funcionario del Banco do Brasil (1/1)	Lee Bio Paje
8402519	" "	2279	1220	C-2 | EJMACO	P.I. Nº. 077/84 - (1/2)	Lee Aulas
8402520	" "	2280	1225	C-2 | EJMACO	P.I. Nº. 078/84 - (1/2)	Lee Aulas
8402521	" "	2281	1230	C-2 | EJMACO	P.I. Nº. 079/84 - (1/2)	Lee Aulas
8402522	" "	2282	1230	C-2 | EJMACO	P.I. Nº. 080/84 (1/2)	Lee Aulas
8402523	" "	2283	1230	C-2 | EJMACO	Oficio Nº. 68/84 (sol. aut.) 1/5	Lee Aulas
8402524	" "	2174	1600	Consejo de Educación Primaria	O/Nº 173/C/84 Ref. Silvio ROLDAN BASBOA (1ro Sub) (1/1)	Lee Aulas
8402525	" "	—	1700	1 P. Colonia	Robo Nº 1880 Sol Aut de uno reloj Cuba y SILEKENTO (1/1)	Lee Aulas
8402526	" "	—	1810	1 P Canelones	Solicitud de Antecedentes Nº 117/84 Ref: 1 persona (1/1)	Lee Aulas
8402527	" "	2291	1813	Dpto III (POC) | SID	PI Nº 023/84 Sol Aut 1/10	Lee Aulas
8402528	" "	2290	1815	ANCAP	PI Nº 022/84 Sol Aut (1/2)	Lee Antece
				ANCAP		

A:		SALIDA						REFERENCIA	ARCH
FECHA	DESDE	FECHA	SE CONFECCIONO	DESTINO	Nº SAL	DESDE			FECHA
2/5/84	Sde. Madrid								
3ABR.84 -	Dpto Campos.								25-4-84
20.13.colum. ABR	Sgto. Trindade	10/4/84	Fotocopias	Sec. Analistas	101245ABR	Sgto. Sartore			7-8-84
101245 ABR	Sgto. Sartore								22-5-84
94/MAY/84	Sdo. Trindade								14-5-84
101245ABR	Sgto. Caldabalde	10/4/84	Fotocopia	Sec. Analistas	101245ABR	Sgto Sartore.			8/5/84
101245ABR	Sgto. Sartore								
0814 00 MAY	Sdo. Tognoz								
101245ABR	Sgto. Caldabalde	10/4/84	Fotocopia	Sec. Analistas	101245ABR	Sgto Sartore.			11-6-84
101245ABR	Sgto Sartore								
101245ABR	Sgto. Caldabalde	23 Boquete 10/4/84	Fotocopia	Sec. Analistas	101245ABR	Sgto Sartore			28-4-84
101245ABR	Sgto. Sartore								
101245ABR									8/5/84
101245ABR	Sgto. Caldabalde	10/4/84	Fotocopia	Sec. Analistas	101245ABR	Sgto. Sartore			14-5-84
1401245ABR	Sgto Sartore								26-4-84
101230ABR	Sgto. N12	12/4/84	Memo (A) No. 704/84	Opto. II/SSD	12 1120ABR	Sgto. 1º Tindark.			
101110 ABR84	Sdo. Florencio	25/4/84	T.I. 205/84	Opto. II/SSD		Sdo. Cardoso			
110900ABR	S.O.M. Roberto Ri'	12/4/84	T.I. Nº 101/84	Sr Sub-Dto de E.	—	Sec. encargado			
101245ABR	Sgto. Sartore								
1) 111310ABR	Sdo Zabaleta								
2) 110800ABR	Sdo. Gallo.	10/4/84	Copia	Sec. C.H.C.P.	101310ABR	Sdo. Gomez			21-9-84
3) 101310ABR	Sdo. Zabaleta	10/4/84	Fotocopia	Sdo. C.H.C.P					
4) 110800ABR	Sdo. Gallo.	3 Fotocopias	Fotocopia	Sec. Analistas					28-4-84
101245ABR	Sgto. Caldabalde	10/4/84	Fotocopia	E-2/ESMACO.	101245ABR	Sgto. Sartore	x 8402276		
1017003ABR	Sdo. Ja. 1ª	14/4/84	Memo (A) No. 705/84						
		12/4/84	Memo (A) Nº 706/84	E-2/ESMACO					
		12/4/84	Memo (A) Nº 707/84	E-2/ESMACO					
		12/4/84	Memo (A) Nº 708/84	E-2/ESMACO					13-4-84
101815ABR		12/4/84	Memo (A) Nº 709/84	C [illegible]					
101830ABR	- Sgto. Vieira	12/4/84	[illegible] Nº 1130-84	Jefe [illegible]			13/4/84 remitido por o/ 865/84		
1018255ABR	Sdo. [illegible]	12/4/84	ES Nº 0182/84 Memo (A) Nº 710/84	Sec. C.H.C.P.					12-7-84
111020ABR	Sgto. N12	12/4/84	Memo (A) Nº 711/84	Opto III/SSD	12 1130 ABR	Sdo. Maciel			
		12/4/84	Memo (A) Nº 712/84	ANCAP					
		12/4/84	Memo (A) Nº 713/84	ANCAP					

Nº	FECHA	Nº ENT. CORR.	HORA ENT.	PROCEDENCIA	ASUNTO	PASE A
8402529	10 ABR. 1984	DRP	1820	U. T. U.	Nota Nº 90/84 Sol. Aut. (1/3)	
8402530	" "	2300	1823	EMGFA (INT)	Solicitud de Antecedentes Nº 020/84 (1/2)	
8402531	" "	2301	1825	EMGFA (INT)	Solicitud de Antecedentes Nº 021/84 (1/1)	
8402532	" "	2302	1830	C N B F.	Oficio Nº 17/84 Sol Aut (1/2)	
8402533	" "	2303	1833	C N B F.	Oficio Nº 18/84 Sol Aut (1/2)	
8402534	" "	2304	1835	C N B F.	Oficio Nº 18/84 Sol Aut (1/2)	
8402535	" "	2305	1837	C N B F.	Oficio Nº 18/84 Sol Aut (1/2)	
8402536	" "	2306	1840	C N B F.	Oficio Nº 19/84 Sol Aut (1/2)	
8402537	" "	—	1843	Dpto I SDD cinco días	Recorte del OP 4/84 Pág 5 Ref. Reconocen a Isabel Herbon como secuestrada y muerta Trae Fotografía	
8402538	" "	—	1910	Dpto I SDD	Denuncia Ref. Vecinos DAMAS y Policías ARGENTINOS (1/1)	
8402539	11 ABR. 1984	—	0855	Prensa - "Buenfuego"	Art. del 11/4/84 - (págs 18/19/20/21) titulado "Los uruguayos desaparecidos en la Argentina" (1/4)	Inteligencia y Enlace
8402540	" "	—	0930	Sec. Auxiliares	Extracto de la conferencia de Alfredo Stroessner (análisis del mismo reservado 70/84 10-I-I. (1/1)	Sec. Biográfica
8402541	" "	—	0930	delegado de los Clubes radiales ante el EA	T.I. No. 18/84 - Lista de Volúmenes en la reserva de la Biblioteca "Gral. Artigas" del Centro Militar (1/3)	Archivo
8402542	" "	2317	1000	S. H. A.	P.I. No. 006/84 1/1)	Sec. Antecedentes
8402543	" "	—	1000	Dpto. IV/SIO	T.I. No. 135/84 - Sol. aut. de raúl Romano Pieiro (aspirante ingreso ISO) 1/2 en la C. de Salto	Sec. Antecedentes
8402544	" "	2316	1000	D-2/E.M./D.E. IV	P.I.(I) No. 26/84 - Sol. inf. de funcionarios consulares procedentes de la Argentina que estarían radicados (1/2)	Biografía
8402545	" "	2307	1005	Replaceo de	Nota. Nº 4016/84/D - Ref. a 3 personas (1/13)	Sec. Reflaceos
8402546	" "	2308	1010	Replaceo de	Nota Nº 4012/84/D - Ref. a 5 personas (1/14)	
8402547	" "	2236	1020	E.M.E.	T.I. No. 37/84 (Sust/Decisión) Adj. Oficio No. 94/84/EME - Ref. a la baja del Sdo. 1º. Ruben O. Castillo García (1/3)	Sec. Biografía
8402548	" "	2277	1020	Secretaría (SIO) IA	T.I. No. 108/84 - Adj. circular Reservada Nº3 y anexo. del C.G.E.	consec. Leyes y Of
8402549	" "	2278	1030	Ref. Policía de Montevideo	Parte No. 751/84 - Remite la Inst. (Cat. B) presentado por Wilder Rodolfo Nieto Fernandez (1/32)	Sec. Relevam.
8402550	" "	—	1035	Dpto. II/SIO	Sol. aut. No. 014/84 (Ref. a 3 personas) 1/1	Sec. Antecedentes
8402551	" "	2286	1040	D.I. UA. Q.P.	PE.I. No. 06/84 - Ref. a actividades del P.J.P. en nuestro país (1/1)	Sec. Biografía
8402552	" "	—	1040	J.P.M. - D.I.I.	Referencia de Información No. 71/84 - Novedades ocurridas en día 09 y 10/4/84 (1/3)	Sec. Biografía
8402553	" "	—	1050	D.I. e I.	Memorandum Interno Nº 53/84 - Ampliación del Estado de Situación Nº 40 del 19 al 26/3/84 "Derechos Humanos" (1/1)	Sec. Archivo
8402554	" "	—	1100	D. I. e I.	Parte de Novedades Diarias No. 101/84 de fecha 10/4/84 (1/5)	Sec. Biografía
8402555	" "	—	1100	Dpto. III/SIO	Memorandum 821/84 - Adj. Panfleto de la Coordinadora del Transporte (1/5)	Sec. Analistas
8402556	" "	—	1200	Sec. Analistas	Sol. aut. No. 33/84 - Ref. a 5 personas (1/1)	Sec. Archivo
8402557	" "	—	1200	Dpto. I/SIO	Memorandum s/N. Ref. a Raúl Rivas O'Neil y Carina Saravia Wilkens se encuentran radicados en Venezuela (1/1)	Sec. Biografía
8402558	" "	2289	1210	A.N.C.A.P.	P.E.I. 012/84 - Relación de funcionarios que han pedido datos de Baja (1/15)	Sec. Biografía
8402559	" "	—	1435	Sec Auditor/SDO	Solicitud de Antecedentes Nº 34/84 Ref. 2 personas (1/1)	Sec. Antecedentes
8402560	" "	—	1445	Dpto. III (POE)/SDO	Solicitud de Antecedentes Nº 11/84 Ref. 2 personas (1/1)	Sec. Archivo

A: FECHA	A: RECIBE	SALIDA FECHA	SALIDA SE CONTRACCIONO	SALIDA DESTINO	SALIDA Nº SEC	SALIDA RECIBE	REFERENCIA	ARCH FECHA
111020 ABR 84	Sto. Nº12	12/4/84	(Remo 4) Nº 714/84	UTU				
		12/4/84	Remo (A) Nº 715/84	E.M.G.F.A.				
		13/4/84	Remo. (A) Nº 716/84	E.M.G.F.A.				
		12/4/84	(Remo 4) Nº 717/84	CNEF				
		12/4/84	(Remo 4) Nº 718/84	CNEF				
		13/4/84	Remo A/Nº 719/84	CNEF				
		13/4/84	Remo A/Nº 720/84	C.N.E.F.				
		13/4/84	Remo (A) Nº 721/84	C.N.E.F.				
10/Pedro M2	Sdo Pedro.	10/4/84	Concedido	Cte Genl Arty Exército				
111320 ABR 84	Sto. Aldefalde.							25-4-84
110500 ABR	Sdo. Gallo.							26-4-84
111700 ABR	Sto. Aldefalde							25-4-84
110300 ABR	Sto. Aldefalde.							
210150 ABR 84	Sto. Nº12	26/4/84	T.I. 208/84	Delegado de las Clases Militares ante el SID -		Se Cancelara.		
111100 ABR	Sdo. Batista	18/4/84	Remo (A) Nº 722/84	S.M.A.				
110150 ABR	Sto. Nº12	12/4/84	No se emp (Remo 4) por se [illegible]	Dpto III/SID	111420 ABR	Sto. Aldefalde		
031100 01C86	Cbo. Silveira.	12/4/84	[illegible]	Dpto III/Pol/SID	—	Se cancelara		15-6-86
111100 ABR	Cbo. Fatalgui	12/4/84	(Remo 4) Nº 724/84 (2)	S.E. DEL CODI			Mayo 724/84 (2da.P.) expulsion 4/5/84 (2748) Nota 3512/84 suplacado - Anulado	22-5-84
		25/4/84	(Remo 4) Nº 54/84 725/84 (Exp)	S.E. DEL CODI			4/5/84 la 3ra per Remo Nº 1212/84 cancelado	8/5/84
210150 ABR 84	Sto. Aldefalde							26-4-84
111020 ABR	Cbo. Flores	25/4/84	T.I. 205/84	Dpto II/SID	—	Se cancelara.		
111130 ABR	Cbo Fatalgui	27/4/84	Exp. Nº 071/84	J. P. Montevideo				26-4-84
111130 ABR	Sdo. Batista	24/4/84	(Remo 4) Nº 726/84	Dpto II/SID	141000 ABR	Sto. Aldefalde		
210200 ABR	Sto. Aldefalde	12/4/84	2316 2318 Sobres Tobreo pie	See. Auxiliar	121020 ABR	Sto. Sartore.		28-4-84
121020 ABR		12/4/84	Tobreo pie					28-4-84
111600 ABR	[illegible]						840279	
111400 ABR	Sdo Lagos	11/4/84	3 fotos pies	See. Auxiliar	111130 ABR	Sdo Lagos		25-4-84
111130 ABR 84	Sdo Lagos.							
111750 ABR	Cbo [illegible]	13/4/84	(Remo 4) Nº 727/84	See Auxiliar	131845 ABR	Sto. Aldefalde		
111400 ABR	Sdo Lagos.	2318 2319 84	Sobres					28-4-84
								25-4-84
121030 ABR	Sto. Nº17	13/4/84	Remo (A) Nº 728/84	See. Auxiliar	231100 ABR	Sto. Sartore		
		23/4/84	Remo (A) Nº 729/84	Dpto III/SID	231100 ABR	Sdo. Maciel		

Nº	FECHA	Nº ENT SECCNT	HORA ENT	PROCEDENCIA	ASUNTO
	11 ABR. 1984				
8402561		-	1500	DSI	Parte de Novedades Diarias Nº 102/84 del 11/ABR/84 (1/4)
8402562		-	1500	Ppdo - DSI	Esquema de Información Nº 072/84 Novedad al 100000 ABRIL 1100 hrs (1/2)
8402563		2335	1506	Dpto II (Inf) / EMB	PEI (1) Nº 300/B/SS/84 Ref: Hecho realizado el 12/3/84 en Plaza [illegible] (1/2)
8402564		2334	1510	Dpto II (Inf) / EMB	PEI (1) Nº 301/B/SS/84 Ref: Reunión celebrada el 11/3/84 luego de un baile en el Club Social (1/1)
8402565		2332	1513	Dpto II (Inf) / EMB	PEI (1) Nº 298/B/SS/84 Ref: Agresión realizada contra el Tte 2do Gonzalo AGUERO en un baile el 9/3/84 (1/1)
8402566		2321	1520	Dpto II (Inf) / EMB	PEI (1) Nº 297/B/SS/84 Ref: Reunión pública realizada el 17/3/84 en Rivera por la [illegible] (1/2)
8402567		2330	1520	Dpto II (Inf) / EMB	PEI (1) Nº 291/B/SS/84 Ref: Investigación sobre el caso del P. Nacional en Loc. de [illegible] (1/2)
8402568		2337	1520	C.G.E - EMB	Of Nº PI/P/84 Adj Of 2908/84 de la 5ª Sec. Ref: hecho de 3 del cte con publicación de volantes (1/2)
8402569		2328	1533	Dpto II (Inf) / EMB	PEI (1) Nº 296/B/SS/84 Adj PEI Nº 42/M/84 de la P. Río Negro Ref: entrega realizada a un [illegible] (1/8)
8402570		2328	1545	Dpto II (Inf) / EMB	PEI (1) Nº 305/B/84 Adj PEI Nº 22/M/B-2/84 Ref: contacto entre [illegible] (1/3)
8402571		2283	1548	EMGFA (INT)	PEI Nº 031/84 Ref: Cuadro enviado desde Alemania el "Foro Juvenil" sobre aspectos económicos (1/3)
8402572		2322	1550	Dpto II (Inf) / EMB	PEI (1) Nº 299/B/SS/84 Ref: comunicado para Diputados e Intendencia Municipal de Artigas del P. Nacional (1/1)
8402573		2323	1600	Dpto II (Inf) / EMB	PEI (1) Nº 298/B/SS/84 Ref: Reunión del Partido en C. de Rivera el 14/3/84 Agrupación "U. Colorado" (1/1)
8402574		2326	1607	Dpto II (Inf) / EMB	PEI (1) Nº 303/B/SS/84 Ref: Concentración del P. Colorado en Florida terminando el 10/3/84 (1/1)
8402575		2329	1640	Dpto II (Inf) / EMB	PEI (1) Nº 295/B/SS/84 Ref: Artículo publicado en "EL TELEGRAFO" el 14/3/84 titulado Walter BERVISI (1/3)
8402576		2327	1613	Dpto II (Inf) / EMB	PEI (1) Nº 294/B/SS/84 Adj Artículo publicado en "NORTE" de la C. Rivera del 19/3/84 Ref: Actuación del Intendente
8402577		—	1620	Dpto II (Información) / SSD	PEI Nº 29/84 Adj Artículo publicado en "CLARIN" del 8/4/84 Ref: Denuncia del CELS (1/6)
8402578		-	1640	J. Río Negro	Robo Nº 77/84 Ref: detención del Reg 1538 Aut PIRES AQUINO por parte del BN Inf Nº 9 (1/2)
8402579		2361	1700	Universidad de la Rep	Nota Nº 240/84 fs 1 aut (1/1)
8402580		2360	1710	D. Nal Bomberos	Memorandum Nº 1642/84 fs 1 aut (1/2)
8402581		2358	1713	C-2 ESTADO	PEI Nº 041/84 Adj Manifiesto encontrado en la vía pública Ref: PIT (1/2)
8402582		2325	1715	Dpto II (Inf) / EMB	PEI (1) Nº 302/B/SS/84 Adj Folleto insultante hacia Cónsul realizado el 7/3/84 en Paysandú (1/5)
8402583		2324	1719	Dpto II (Inf) / EMB	PEI (1) Nº 304/B/SS/84 Ref: Sabotaje realizado en Fábrica PAY. CUERO CA (1/1)
8402584		2336	1750	C.G.E	Comunicado de UPM de fecha 5/10/84 puesto en vigencia el 29/2/84 (1/19)
8402585		2296	1800	EMGFA (INT)	PEI Nº 034/84 Adj MB 2586 (1/1)
8402586		2296	1809	EMGFA (INT)	BOLETIN MENSUAL de fecha 25 de Marzo 1984 (1/29)
8402587		2343	1810	CADA	Estado de las Existencias de los precios de venta al público al 23/3/84 (1/3)
8402588		2352	1830	J. Javellano	Of Nº 2020/P.2/84 Ref: Relación de CINCO expedientes en Mayo (1/3)
8402589		—	1840	Dpto Nº 3 Colonia	ENCO Nº 587/84 (Dpto Carmelo) (I) de Ezequiel DECUDO RODRIGUEZ (1/2)
8402590		—	1843	Dpto Nº 3 de la ciudad	ENCO Nº 041/84 (Dpto Cerro Largo) (I) de Blanca Inés ARRUA (1/2)
8402591		—	1850	Dpto Nº 3 de la ciudad	ENCO Nº 5900/84 (Dpto Colonia) (I) de Jesús Adam NUÑEZ SANTIAGO (1/2)
8402592	12 ABR. 1984	-	0830	Jefe Bn. Inf. Nº 9 (Prov. Bmba)	Radio Nº 32/I/84 - fs 1 aut. Esteban Baladán Pacheniak (1/1)

A: FECHA	RECIBE	SALIDA FECHA	SE CONFECCIONO	DESTINO	Nº SAL	RECIBE	REFERENCIA	FECHA
111730ABR	Sdo Campos.	11/4/84	3 FOTOCOPIAS	Sec Analistas	111600ABR	[illegible]		24-1-85
111600ABR	Sdo [illegible]							
② 270820 ABR → 121020 ABR84	Sgto 1º García	12/4/84	Fotocopias	Sec. Analistas	121030ABR	Sgto. Sartore.		24-1-85
140600ABR	Sdo Campos	12/4/84						28-4-84
121020 ABR	Sgto. Aldabalde	12/4/84						28-4-84
241330ABR	Sdo Sorsin	12/4/84						28-4-84
② 270820 ABR → 121020 ABR84	Sgto. 1º García	12/4/84					8403063	
121015 ABR84	Sgto. Aldabalde.							28-4-84
140900ABR84	Sgto. 1º García	12/4/84	Fotocopias	Sec. Analistas	121030ABR	Sgto. Sartore.		14/5/84 [illegible]
121030 ABR84	Sgto. Aldabalde	12/4/84						28-4-84
13ABR84	Sdo Campos.							
121020 ABR84	Sgto. Sartore							24-1-85
121030 ABR84	Sdo Sorsin	12/4/84	Fotocopias	Sec. Analistas	121030ABR	Sgto. Sartore		28-4-84
231505ABR84	Sdo Sorsin	12/4/84						28-4-84
121030 ABR84	Sgto. Aldabalde	12/4/84						28-4-84
241330ABR	Sdo Sorsin	12/4/84						28-4-84
121030 ABR	Sgto. Sorsin	12/4/84						28-4-84
121030 ABR		12/4/84	3 fotocopias	carpeta desaparecida	121030ABR	Sgto. Aldabalde	y carpeta tr. cdte.	8/5/84
120820 ABR84	Sdo [illegible]	23/4/84	T.I. 187/84 / Radio 63/84 (SID)	Sec. Analistas / Instituto de Ejército / Mesa de Radio - J.H. Inst. Pr. Tronco	121030 ABR	Sgto Sartore / Un Cuaderno. / Un Cuaderno.		13-4-84
121030 ABR	Sgto. Niz	24/4/84	Memo Nº 730/84	Oficial enlace Cosena			(Nº 2628) 30/4/84 - Nota 258/84 - Devuelto el Memo original	
		13/4/84	Memo (A) Nº 731/84	D. N. B.				
121015 ABR84	Sgto. Sartore.							
121015 ABR	Sgto Sartore.							
1) 121010 ABR84 / 2) 131220 ABR	Sdo. Villa / Sdo. Montangre	11/4/84	1 Ejemplar.	Sec Analist	[illegible]	111830ABR		8/5/84
2/5/84	Sdo. Machado							
181300 JUN.	Sdo. Toro							
121030 ABR	Sgto. Aldabalde	12/4/84	Fotocopia	Sec. Analistas	121030ABR	Sgto. Sartore.		9-7-84
121015 ABR84	Sgto. Sartore							
1) 120745 ABR / 2) 121220 ABR	Sdo. Tabalini / Sdo. Villa	11/4/84	COTIA	CHEP	120830 ABR84	Sdo. Jiménez		
120830 ABR84	Sdo. Jiménez							30-4-84
								30-4-84
								30-4-84
121030 ABR	Sgto. Niz	12/4/84	T.I. 188/84 - Radio 66/84 (SID)	Mesa de Radio - Bn. Inf. Nº 9	—	Un Cuaderno.		

Nº	FECHA	Nº ENT SECT	HORA ENT	PROCEDENCIA	ASUNTO	PASE
8402583	12 ABR. 1984	2355	0885	Juzgado Instrucción de Familia de 7º turno	Oficio nº 270/84 - Ref. a pensión alimentaria (25%) del sueldo que será retenida del Sdo. D. Cortazzo para su hija (1/1)	1) Sec. Dpto. I 2) Sdo. Cortazzo 3)
8402584	" "	-	0840	Sec. Analistas (Mayor Libosa)	Sol. aut. s/N. Ref. a. María del Carmen Perdomo (1/1)	Sec. Anales
8402585	" "	-	0845	Dpto. I (SID)	Memorandum N/N del 11/4/84 los abogados argentinos Jorge Asanier y Marcelo Parrilli viajan a nuestro país para asesorar a Enrique Rodríguez Larreta.	Sec. Biográfico
8402586	" "	2329	0900	Dpto. II (EM E)	CET (I) No. 392/84 (Amplía B.E.I. 226/84) Optadores en la manifestación realizada el 11/3/84 (1/1)	Sec. Biográfico
8402587	" "	2342	0930	Bco. Central del Uruguay	Recopilación de normas de comercio exterior y cambios - Serie B - 35ª Actualización al 30/set/83 (1/38)	Sec. Anales
8402588	" "	2341	0945	Bco. Central del Uruguay	Recopilación de normas de regulación y control del sistema financiero - Serie C 33ª. Actualización al 30/set/83 (1/63)	Sec. Anales
8402589	" "	-	1000	Secretaría Segunda	Oficio No. 897/11/3/84 - Ref. a reserva de plaza de la zona perteneciente a dicha Seccional (1/8)	Sec. Biográfico
8402600	" "	-	1005	Dpto. II (SID)	Fol. aut. N. 15/84 - de Saverio Angel Casella Saravi (1/1)	Sec. Anales
8402601	" "	-	1010	Dpto. No. 3 (DGI)	CHCP No. 50/84/Me. 11ª. (I) Dpto. Hdlca. de María Elena Fernández Estrada (1/3)	Sec. C.H.C.
8402602	" "	-	1010	Dpto. No. 3 (DGI)	CHCP No. 5308/84 (I) Dpto. Canelones de Eduardo González Pérez (1/5)	Sec. C.H.C.
8402603	" "	-	1010	Dpto. No. 3 (D.G.I.)	CHCP No. 5863/84 (I) Dpto. Canelones de Javier Isaac Rodríguez (1/3)	Sec. C.H.C.
8402604	" "	-	1100	Semanario "Tribuna Semplia"	Semanario Tribuna Semplia Año I No. 0 (1/36)	Sec. Biográfico
8402605	" "	-	1140	Dpto. III (SID)	Fol. aut. No. 119/84 - Ref. a 2 personas (1/1)	Sec. Anales
8402606	" "	2339/40	1215	Secretaría (SID)	T.I. No. 105/84 - Ref. Orden del CGE. 8483 y Comunicación del CGE. No. 11	Convc. Jefes y Oficiales
8402607	" "	-	1230	Dpto. II (SID) - M.RR.EE.	Telex A0676-2 del 2/4/84 - Ref. a pasaportes (1/1)	Sec. Biográfico
8402608	" "	-	1230	Sec. Analistas	Sol. ref. del lugar e intervención de las reuniones de la Mesa Ejecutiva del F.A. y del Partido por la Victoria del Pueblo (1/2)	
8402609	"	-	1320	Bco. Inf. Nº 8	Radio Nº 365/84 Solicita antecedentes de Nota y Memorándum (1/1)	Sec. Anales
8402610	" "	2368	1500	Servicios Adms. - Poder Legislativo	Oficio Nº 339/84 Fol. Aut. de Jaime Los Santos (1/2)	Sec. Anales
8402611	" "	2369	1500	Servicios Adms. - Poder Legislativo	Oficio Nº 338/84 Fol. Aut. de Cecilio Pascual Libonati (1/2)	Sec. Anales
8402612	" "	-	1600	Dpto. III (SOE) (SID)	Memorandum Nº 226/84 Ref: Solicitada de Juan Raúl Hunter Pintos (1/1)	Sec. Anales
8402613	" "	-	1605	Dpto. III (SOE) (SID)	Memorandum Nº 225/84 Ref: Solicitada de Margarita L. Machado Fagundo (1/1)	Sec. Anales
8402614	" "	-	1637	Dpto. III (SOE) (SID)	Memorandum Nº 224/84 Ref: Solicitada de Pablo Justo del Pino Lopez (1/1)	Sec. Anales
8402615	" "	-	1640	Dpto. III (SOE) (SID)	Memorandum Nº 223/84 Ref: Panfleto del 26 de Marzo - Frente Amplio (1/3)	Sec.
8402616	" "	-	1643	Dpto. III (SOE) (SID)	Memorandum Nº 224/84 Adj. Recorte de "Punta del Diablo" "Contra todo y contra todos" (1/3)	Sec.
8402617	" "	2376	1740	D. Nal. Aduana	Dpto. Nº 2323/84 Fol. Aut. (1/1)	Sec.
8402618	" "	-	1820	Dpto. III (SOE) (SID)	Solicitud de antecedentes Nº 120/84 Ref: 2 personas (1/2)	Sec.
8402619	" "	-	1823	Sdo. Santo del SOMT	Sdo. Santo del SOMT periodo comprendido entre el 04/11/4/84 y el 11/4/84 (1/20)	Sec.
8402620	13 ABR. 1984	-	0900	D. I. e I.	Parte de Novedades Diarias No. 103/84 de fecha 12/4/84 (1/7)	Sec. Anales
8402621	" "	-	0900	Dpto. III (S.I.D.)	Memorandum 230/84 - Con la llegada de V.F.A. a Bs. As. se entrevistará con Alfonsín y Troccoli (1/1)	Sec. Biográfico
8402622	" "	-	0900	Dpto. III (SID)	Memorandum 231/84. Arribo el 13/4/84 de Enrique Rodríguez Larreta (1/1)	Sec. Biográfico
8402623	" "	-	0910	Dpto. III (SID)	Memorandum 232/84 - Viaje de la hija de José Luis Massera el 4/5/84 a nuestro país (1/1)	Sec. Biográfico
8402624	" "	2367	0910	C.A.D.A.	Estudios de la evolución de los precios de venta al público de la carne al 30/3/84 (1/7)	Sec. Anales

A: FECHA	RECIBE	SALIDA FECHA	SE CONFECCIONO	DESTINO	Nº SAL	RECIBE	REFERENCIA	ARC FECHA
		12/4/84	TI Nº 182/84	Dpto III(SC)/SID	—	Un cuaderno		
121030ABR	Sgto. Ruiz	23/4/84	Memo (A) No. 734/84	Sec. Analistas	230900ABR	Sgto. Sartore		
121030ABR	Sgto. Aldabalde	12/4/84	Fotocopia	Sec. Analistas	121030ABR	Sgto. Sartore		25-4-84
121330ABR	Sdo. Sartore	12/4/84	Fotocopia	Sec. Analistas			8402131	28-4-84
121015ABR	Sgto. Sartore							
121020 ABR	Sgto. Aldabalde							30/8/84
121030ABR	Sgto. Ruiz	23/4/84	Memo (A) No 735/84 (estricto anuncio)	Dpto. II/SID	231170ABR	Sgto. 1º Indart		
121015ABR84	Sdo. Teixeira							30-4-84
								30-4-84
								30-4-84
								14-5-84
121715ABR	Sdo. [illegible]	14/4/84	Memo (A) Nº 2730/84	Dpto III(SC)/SID	141000ABR	Sdo Bares		
121215ABR	Sdo. Thomas	25/4/84	T.I. 205/84	Dpto. II/SID	—	Un Cuaderno		
121230ABR	Sgto. Aldabalde	23/4/84	Sdo Sartore					28-4-84
		4/4/84	P.I. No. 44/84	Dpto. III/SID	Entregado por la Sec. Analistas			
		13/4/84	Memo (A) No. 737/84	3º I. No. 9				
121715ABR	Sdo. [illegible]	12/4/84	TI Nº 184 - Radio 067/84	Mesa de Radio - [illegible]	—	Un cuaderno		
		24/4/84	Memo (A) Nº 738/84	Poder Legislativo				
		14/4/84	Memo (A) Nº 739/84	[illegible]			devuelto el Memo en [illegible] 25/4/84 (Nº 2497) Of. 3397/84	
140900ABR	Sdo [illegible]	2/4/84	1 COPIA	Sec Analistas	121700ABR84	Sdo Roldán		28-4-84
130800ABR		12/4/84	1 COPIA	Sec Analistas				28-4-84
140900ABR	Sdo Campos	12/4/84	1 COPIA	Sec Analistas			8402888	25-4-84
121830ABR	Sdo Roldán							
121845ABR		23/4/84	Memo (A) N. 740/84	D.N.M.			4/5/84 - EXP. 3702-72/84 devuelto (2723)	
310930ABR		23/4/84	Memo (A) No. 741/84	Dpto. III/SID	231100ABR	Sdo Macul		
130800ABR84	Sdo [illegible]							31/5/84 [illegible]
130930ABR		13/4/84	3 Fotocopias	Sec. Analistas	130930ABR	Sgto Sartore		28-4-84
140900ABR								
130930ABR84	Sgto. Aldabalde	13/4/84	Fotocopia	Sec. Analistas				14/5/84 [illegible]
140900ABR	Sdo Campos	13/4/84	Copia 2	Sec. Analistas				25-4-84
130930ABR	Sgto. Aldabalde	13/4/84	Copia 2	Sec. Analistas				25-4-84
130930ABR	Sdo Campos							
130930ABR	Sgto. Sartore							

Nº	FECHA	Nº ENT SEPT	HORA ENT	PROCEDENCIA	ASUNTO	DES
8402625	13 ABR. 1984	2364	0940	Direc. Gral. de Estadística y Censos	Encuesta Anual de Actividad Económica - Industrias manufactureras - Año 1982 / 1/83	Sec. Analis
8402626	" "	2365	0945	Direc. Gral. de Estadística y Censos	Boletín Mensual No. 3 / Marzo 1984 (1/48)	Sec. Anal
8402627	" "	2366	0950	Direc. Gral. de Estadística y Censos	Encuesta Nacional de Hogares / 1er. semestre 1983 (1/23)	Sec. Anal
8402628	" "	2383	1000	Dpto. II / EME	Sol. aut. No. 067/B/SM/84 (1/2)	Sec. Antece
8402629	" "	2384	1000	Dpto. II / EME	Sol. aut. No. 068/B/SM/84 (1/1)	Sec. Antec
8402630	" "	2385	1000	Dpto. II / EME	Sol. aut. No. 069/B/SM/84 (1/1)	Sec. Antec
8402631	" "	2386	1005	Dpto II / EME	Sol. aut. No. 066/B/SM/84 (1/4)	Sec. Antec
8402632	" "	2388	1015	Seplaco di	Nota No. 4036/84/D. (9 personas) 1/21	Sec. Sepla
8402633	" "	—	1020	Dpto. I / SID	Memorandum S/N. Información de Omar Gutiérrez, conductor del programa "El Buho" en audición del 12/4/84 invito a una delegación de las Madres de Plaza de Mayo en adicado por CX 30 la Radio (1/2)	Sec.
8402634	" "	—	1030	Dpto. II / SID - ANTEL	Versión No. 97 - Radio Moscú de fecha 24/3/84 (1/3)	Sec. Bu
8402635	" "	—	1030	Dpto. II / SID - ANTEL	Versión No. 105 - Radio Moscú de fecha 31/3/84 (1/3)	Sec. Bu
8402636	" "	2400	1400	C-2/ESTACO	PI Nº 088/84 (1/1)	Sec. Ant
8402637	" "	2399	1415	C-2/ESTACO	PI Nº 086/84 (1/2)	Sec. Ant
8402638	" "	2398	1418	C-2/ESTACO	PI Nº 085/84 (1/2)	Sec. Ant
8402639	" "	2397	1420	C-2/ESTACO	PI Nº 084/84 (1/2)	Sec. Ant
8402640	" "	2396	1420	C. E. P.	Oficio Nº 071/84 Sol. Aut. (1/6)	Sec. Ant
8402641	" "	—	1440	Juez Militar Int. 2do Tercio	Radio Nº 54/84 Solicita se disponga traslado de detenido Antonio PIMES a Cárcel de Policía de Mdeo (1/1)	Sec. Requ
8402642	" "	—	1445	Secretaría SID	OSID Nº 15/84 (1/1)	Anoda
8402643	" "	2408	1449	2do DIV EMGA	RESIN Nº 070/84 Ref: Actividades de distintas gremiales: Pesca, ANP, Servicios de Estado (1/5)	Sec. Be
8402644	" "	2375	1455	JPMdeo - DII	Esquema de Informaciones Nº 073/84 Novedades entre el 1206000 y 120600 ABR (1/10)	Sec. Be
8402645	" "	2409	1500	2do DIV EMGA	RESIN Nº 071/84 Adj: Boletín AMNISTIA Nº 1 del PIT entregado en una formada de UTAL ASCOP (1/12)	Sec. A
8402646	" "	2406	1505	C-2/ESTACO	PEI Nº 045/84 Adj Panfleto encontrado en el anterior de la Facultad de Veterinaria (1/3)	Sec. An
8402647	" "	2405	1508	C-2/ESTACO	PEI Nº 043/84 Adj Panfleto encontrado en Apartamentos de OSE Ref: UAC y FA	Sec. An
8402648	" "	2404	1510	C-2/ESTACO	PEI Nº 042/84 Adj Panfleto encontrado en la vía pública Ref. FE.UU (1/3)	Sec. Anal
8402649	" "	2389	1515	Sarta TV - Canal 10	Programación de la semana comprendida entre el 13 y 26 de Abril (1/4)	Sec. An
8402650	" "	2381	1525	J.P. Treinta y Tres	Of. Nº 833/84 Ref: Relación de CHCP expedidas en MARZO/84 (1/2)	1) Recuerda
8402651	" "	2382	1529	J.P. Florida	Of. Nº 447/56/84 Ref: Relación de CHCP expedidas en MARZO/84 (1/2)	1) Recuerda
8402652	" "	2411	1630	DI.NA.R.P.	Solicitud de Antecedente Nº 16/84 Ref: 3 personas (1/1)	Sec. A
8402653	" "	2412	1810	C-2/ESTACO	PEI Nº 046/84 Adj panfleto encontrado en la vía pública de ASCOP (1/3)	Sec.
8402654	" "	—	1835	Dpto III (POE) / SID	Solicitud de Antecedente Nº 121/84 Ref: 4 personas (1/1)	Sec. An
8402655	" "	—	1835	Dpto III (POE) / SID	Memorandum Nº 129/84 Ref: Hospedaje y Secretaría de W. Ferreira en Bs As (1/1)	Sec.
8402656	" "	—	1840	Se 1º Sub. Dto / SID	Solicitud de Aut. S/Nº - Ref Bovas, Carlos Alfredo	

SALIDA

Nº	Fecha	Origen	Fecha	Fe con recibido	Destino	Nº Sit	Proceso	Referencia	Fecha
	131000 ABR 84	Sgto. Santoro							
	131300 ABR	Sdo. Bustillo	28/4/84	Memo (A) Nº 743/84	Dpto II/ENE				
			23/4/84	Memo (A) Nº 744/84	Dpto. II/ENE				
			24/4/84	Memo (A) Nº 745/84	Dpto II/ENE				
			27/4/84	Memo (A) Nº 446/84	Dpto. II/ENE.				
	131800 ABR	Cbo. Ppal.	25/4/84	DFE-DSC/84	DSII				
	131300 ABR	Cbo. Taboada	24/4/84	Memo (A) Nº 747/84 (Rp)	SE DO CO DI			2/5/84 Memo Nº 1221/84. Se da cumplimiento	8/5/84
	131030 ABR 84	Sgto. Aldabalde	13/4/84	Copia	Sec Analistas	131030 ABR	Sdo. Caballo		28-4-84
	131800 ABR	Cbo. Lozano	25/4/84	1 Ejemplar	Sec Analista				
	021400 MAY 84	Sdo. Cuesta	25/4/84	1 Ejemplar	Sec Analista	Entrega	Dpto II/ENE		
			23/4/84	Memo (A) No. 748/84	C-2/ESMACO.				
	93/8005 BR	Cbo. Ppal.	24/4/84	Memo (A) Nº 749/84	C-2/ESMACO				
			23/4/84	Memo (A) No. 750/84	C-2/ESMACO.				
			24/4/84	Memo (A) Nº 751/84	C-2/ESMACO				
	140850 MR		25/4/84	Memo (A) Nº 752/84	C5				
	131500 AR	Sdo. Cuesta.	23/4/84	T.I. 12/84	Sust. Dtmo. de Efectivos			2/5/84 (Rf. 2632) - Of. 076/84 - Denuncia	
	131450 BR	Sdo. Cuesta	12/4/84	ESMACO 84 - Robo N° 0068	Pase a Robo - Comunicación del Suceso			840740	28-4-84
	131800 BR	Sdo. Cuesta	13/4/84	Robo con	Sec Analista	131800 BR	Sdo. Cuesta		arch. en B/
			13/4/84	Robo con	Sec Analista	Entrega	Entrega		8/5/84
			12/4/84	Robo con Camilo Ovejero	Dpto II/Relev. Com.				8/5/84
	131800 BR	Sdo. Lobo	13/4/84	Robo con Camilo Ovejero	Dpto II/Relev. Com.				
	140850 MR	Sdo. V. Alto	13/4/84	Robo con	C5 C2	131520 AR	Sdo. P. Fernández		
	140850 BR	Sdo. Gallo	13/4/84	Robo con	C5 C2	131520 BR			
	140850 MR								
	140850 BR								
	131700 MR	Cbo. Ppal.	23/4/84	Memo (A) No. 753/84	DINAMP.			27/4/84 - (Rf. 2573) - Remitido el Memo Original	
	131800 AR	Sdo. Lobo							
	140850 AR		26/4/84	Memo (A) No. 754/84	Dpto III/S-D	161230 BR	Sdo. Macias		
	141230 AR	Sdo. Cuesta	13/4/84	Robo con	Sec Analista	131820 BR	Sdo. Lobo		8/5/84
			13/4/84	Memo (A) Nº 742/84	Sec Analista (SD)	131840 BR	Sdo. Reyes		

Nº	Fecha	Hora salida	Hora entrada	Procedencia	ASUNTO
8402657	4 ABR. 1984	-	0800	D-2/ EM DE IV	PEI (1) Nº 44/84 Anexo PEI 8/84 Ref. Antecedentes en los Dpto de Trabajo, Fondo y Ley Ley Ley

SAÍDA

A:		FECHA	DE CONFORMIDADE COM	DESTINO	VIA	PROCESSO	REFERÊNCIA	ARQ. FECHA
251600ABR84	Sdo Lostes	14/4/84	Fotocópias	Seção Analistas	1130 ABR84		8402781/345	8/5/84
19124SABR	Sdo Carlos	14/4/84	Fotocópias	Seção Analistas				8/5/84
230800ABR84	Sdo Carlos	14/4/84	3 Fotocópias	Seção Analistas				25-4-84
140PSABR	Sdo Carlos	30/4/84	T.I.No. 212/84	Dpto. II/SID	—	Fl. Caderno.		
141245ABR	Sdo Carlos	14/4/84	Fotocópias	Grupo de Cálculo	141120ABR	entrega sdo.		14-4-84
141220ABR	Sdo Carlos	14/4/84	Fotocópias	Grupo de Cálculo	141120ABR	Seção Analistas 14/4/84 entrega sdo.		
141245ABR	Sdo Carlos	14/4/84	Fotocópias	Grupo de Cálculo	141120ABR	Seção Analistas 14/4/84 entrega sdo.		14-4-84
141245ABR	Sdo Carlos	14/4/84	Fotocópias	Grupo de Cálculo	141100ABR	Seção Analistas 14/4/84 entrega sdo.		8/5/84
251600ABR84	Sdo Carlos	23/4/84	Memo (A) No. 755/84	D-2/E.M./DET-IV				
141245ABR	Sdo Carlos	25/84	Memo (A) Nº 756/84	Dpto II/SID				
141220ABR	Sdo Carlos	14/4/84	Fotocópias	Seção Analistas	141220ABR	Sdo Carlos		
141220ABR	Sdo Carlos	14/4/84	Nota Nº 013/DS/84	Telecordoba - B Jet/15				
230900ABR84 270820ABR84 230900ABR84	Sdo. Carlos Sdo. Aldabalde	17/4/84	Fotocópia	Seção Analistas.	141100ABR	Mapa Diário		8/5/84
251400ABR84	Sdo Carlos	20/4/84	Fotocópia	Seção Analistas.				8/5/84
251350ABR84 230800ABR84	Sdo Lazzarotti Sdo. Aldabalde	20/4/84	Fotocópia	Seção Analistas.		Sdo Pinazzo		28-4-84
230800ABR84	Sdo Carlos	23/4/84	Fotocópia	Seção Analistas.				8/5/84
		20/4/84	Fotocópia	Seção Analistas.				8/5/84
		20/4/84	Fotocópia	Seção Analistas.				8/5/84
		20/4/84	Fotocópia	Seção Analistas.				28-4-84
251400ABR84 230900ABR84	Sdo Carlos Sdo. Aldabalde	20/4/84	Fotocópia	Seção Analistas.	230900ABR84	Sdo. Aldabalde		28-4-84
230900ABR84	Sdo Carlos	20/4/84	Fotocópia	Seção Analistas.		Sdo Pinazzo		8/5/84
230100ABR84	Sdo Carlos	20/4/84	Fotocópia	Seção Analistas.				8/5/84
251400ABR84	Sdo Carlos	23/4/84	Fotocópia	Seção Bibliotecas	230900ABR84	Sdo. Aldabalde	x 8402343	
		19/4/84	Memo (A) No. 757/84	Dpto. I. No. 9.	Se remeteu/207	ONDA (12R)		
231200ABR84	Sdo N.12.	23/4/84	T.I. 158/84 - Radio 71/84 (SID)	Pedido de Radio - Dpto. E. Nº 9	—	Ver Caderno.		
		23/4/84	Memo (A) Nº 200/84	Dpto. I/SID	entrega Dpto.	Sdo. Aldabalde	8/5/84 Resolvido	
		4/5/84	Se remite fotocopias de los folios	Dpto. III/SID	entrega Dpto. N12			
231000ABR84	Sdo. Aldabalde	4/5/84	Memo (A) No. 761/84	Dpto. III/SID	051130MAY84	Sdo. Lolo.		22-5-84

Nº	FECHA	Nº ENTR.	HORA ENTR.	PROCEDENCIA	ASUNTO
8402689	23 ABR. 1984	2475	1230	C-2 | ESMACO	P.I. No. 082/84 (1/1)
8402690	" "	—	1230	Dpto. III | SID	Sol. Cart. No. 124/84 (1/1)
8402691	" "	—	1230	Dpto. III | SCD	Sol. Aut. No. 125/84 (1/1)
8402692	" "	—	1235	Dpto. III | SID	Memorandum 236/84 - Reunión de la Asociación Latinoamericana de Derechos Humanos (1/1)
8402693	" "	—	1240	Dpto. III | SCD	Memorandum 245/84 - Recorte de prensa Presidente de fecha 16/4/84 referente a Seregni y Rodríguez Larreta (1/4)
8402694	" "	—	1240	Dpto. III | SID	Memorandum 244/84 - Campaña pro liberación de Rafael Sendic - Adj: recorte de prensa Brasilena (1/3)
8402695	" "	2440	1245	A - 2	Parte Especial 35/84 - Posible declaración de Cura de Solicitud de dinero y falsos avisos a familiar (1/2) Se procede a modificaciones del mismo si fuera visitado inmediatamente sobre dicho asunto
8402696	" "	2412	1250	C-2 | ESMACO	P.E.I. 047/84 ref. Supervisor del ESMACO fue amenazado de muerte y su familia (1/1)
8402697	" "	2421	1250	Dpto. III | EME	PEI. 322/84 - Manifestaciones realizadas el 1/4/84 en C. Florida (1/1)
8402698	" "	2420	1300	Dpto. III | EME	PEI 314/84 - Manifestación concentrada en C. Mercedes el 19/3/84 por la liberación de libertad (1/1)
8402699	" "	2422	1300	Dpto. III | EME	PEI 307/84 - 28/29/4/84 se realizó en C. Trinidad la sociedad agral presentará solicitud de pasaportes a nombre de los FF. AA para retirados y (1/1)
8402700	" "	2430	1310	Dpto. III | EME	PEI 326/84 - El 29/3/84 en Empresa FUSA se efectúo una concentración de obreros (1/1)
8402701	" "	—	1440	Dpto III | SID - Cs AS	Telex Nº C 224.04 Ref: detención personas supuestamente desaparecidas en Argentina (1/1)
8402702	" "	2479	1445	H. C. FF AA	P.I Nº 050/84 (1/2)
8402703	" "	2463	1449	D. Nacional	Oficio Nº 48/84 Sol Aut (1/2)
8402704	" "	—	1600	Dpto I | SID - CLASIFICACION	Recorte del 10/4/84 Pg 4, 5 Ref: Entrevista con el escritor Mario Benedetti (1/2)
8402705	" "	—	1050	Dpto I | SID - CLASIFICACION	Recorte del 21/4/84 Pg 7 Ref: "Ferreira Aldunate llegará el lunes a Bs As" (1/1)
8402706	" "	—	1655	Dpto I | SID - CLASIFICACION	Recorte del 19/4/84 Pg 8 Ref: Declaraciones de Guillermo O. Pozzi (1/1)
8402707	" "	—	1700	Dpto I | SCD - CLASIFICACION	Recorte del 19/4/84 Pg 5 Ref: "Zavalgoitia no responde a la convocatoria de Seregni" (1/1)
8402708	" "	—	1200	Dpto I | SID - LA SEMANA	Artículo publicado en Revista "La Semana" del mes ABRIL/84 Ref: "La historia negra de Lucas Pittaluga" (1/1)
8402709	" "	—	1800	D FI	Pedido de Antecedentes Oficio Nº 113/84 del 22/4/84 (1/2)
8402710	" "	—	1800	D FI	Pedido de Antecedentes Oficio Nº 114/84 del 22/4/84 (1/2)
8402711	" "	2483	1820	H. C. FF AA	Oficio Nº 14/C-2/84 Sol Aut (1/3)
8402712	" "	2438	1825	Dpto II (Def) | EMG	PEI Nº 323/88/84 Ref: Reunión en el Comando de la Brig. Aérea del C. ABAEU Bombardeo explosivos Durazno (1/1)
8402713	" "	2431	1830	Dpto II (Def) | EMG	PEI Nº 330/88/84 Ref: Informe de Pedro Bronzini Pom" en el Club Peñarol (1/1)
8402714	" "	2427	1833	Dpto II (Def) | EMG	PEI Nº 325/38/84 Ref. "LLUU" autorizacion para visita al exterior (1/1)
8402715	" "	2435	1840	Dpto II (Def) | EMG	PEI Nº 306/88/84 Ref Reunión del P. Colorado en la casa de Tte. Berro (1/2)
8402716	" "	—	1845	Dpto II (EMG Riom) | SID	PEI Nº 38/84 Ref: Convergencia Democrática en Uruguay en Buenos (1/1)
8402717	" "	—	1845	Dpto II (EMG Riom) | SCD	PEI Nº 34/84 Ref: Recortes de artículo del prensa de "Cambio 16" (1/2)
8402718	24 ABR. 1984	3439	0830	Dpto. II | EME	Ref. aut. P. Ital. de Palermo en dic el 3/11/83 PEI. Nº 312/84 - Adj PEI 107/84 de la D.E. III Ref. a fuentes acreditadas encuentro de reunirse la Convención (1/4)
8402719	" "	2434	0820	Dpto. II | EME	PEI 315/84 - Adj escrito firmado por el Hon. "Hacia la democracia" - Folleto mimeo titulado "No nos moverán" (1/3)
8402720	" "	2432	0820	Dpto. II | EME	PEI 317/84 - Volante entregado en el IAVA - Ref. el encuentro Nal de Estudiantes de Secundaria Fundia lugar los días 6-7-8 MAYO/84 (1/2)

A: FECHA	A: PROCESO	— DESTINO: REMI	SE CONOCIMIENTO	DESTINO	N° SALIDA	RECIBE	REFERENCIA	ARCH: FECHA
7/5/84		24/4/84	Memo (I) Nº 762/84	C-2/ESMACO				
23/8004B2	Bco. Nº 22	4/5/84	Se remite fotocopias a las fichas	Dpto. III/SED	entrega Dpto. 112			
24 1230 ABR	s/Nº cancelación	30/4/84	Memo (M) Nº 764/84	Dpto III/SED	SO OESTE 8 R sdo. solo			
8423 B	Sdo Bancos	23/4/84	COPIAS	Ver Analista	23/8004B2	Sánchez		
23/4/84		23/4/84	FOTOCOPIAS	Ver Analista				
0182384AB2	Sdo Bancos	23/4/84	COPIAS	Ver Analista				8/5/84
23/8430 1 B2	Sánchez							
23/84 SAB2	Sdo Bancos.	23/4/84	FOTOCOPIAS	Ver Analista	23/8004 B. 23/8004 B A. 23/8004 BD	Sánchez Entrega Definitiva.		8/5/84 - 6
23/8004B2	Bco. Nº 22	25/4/84	Memo (I) Nº 763/84	Carpeta Descongelados A COPIAS				22-5-84
10/8004AB/84	Bco Bancos	27/4/84	Memo (M) Nº 766/84	M. D. N.				26-4-84
24 1230 ABR	s/Nº cancelación Sdo Bancos	23/4/84	FOTOCOPIAS	Ver Analista	23/8004B2	Sánchez		22-5-84
24 1900 ABR	s/fo. Aldabaldetrecu	23/4/84	FOTOCOPIAS	Analista				23-8-84
23/84 SAB2	Sdo Bancos.	23/4/84	3 FOTOCOPIAS	Ver Analista	23/8004B2	Sánchez		28-4-84
270830 ABR84	s/fo. 1ª Cancha	23/4/83	3 FOTOCOPIAS	Ver Analista				
240500A8284	Sánchez	25/4/84	Memo (I) Nº 762/84	SCFPAS				25-4-84
07/8004AB/84	Sdo Bancos	24/4/84	Fotocopia	Ver Analista	24 1100 ABR	s/fo. Sánchez		24-4-84
24 1100 ABR	s/fo. Aldabaldetrecu							
24 1100 ABR	s/fo. Sánchez							
24 1100 ABR	s/fo. Aldabaldetrecu	24/4/84	Fotocopia	Ver Analista				8/5/84
24 1100 ABR	s/fo. Aldabaldetrecu	24/4/84	Fotocopia	Ver Analista	24 1100 ABR	s/fo. Sánchez		24-5-84
			Fotocopia					8/5/84
24 1100 ABR	s/fo. Aldabaldetrecu	24/4/84	Fotocopia 30/8004AB84	Sánchez Ver Analistas	24 1100 ABR	s/fo. Sánchez		8/5/84
24/8300 ABR	s/fo. Sánchez		Fotocopia					22-5-84
0613300AB84	Sdo Bancos		Fotocopia					8/5/84
24 1100 ABR	s/fo. Aldabaldetrecu	24/4/84	Fotocopia	Ver Analistas	24 1100 ABR	s/fo. Sánchez		
24 1100 ABR	s/fo. Sánchez							

Nº	FECHA	Nº ENT. RECIBIDO	Hora de ENT.	PROCEDENCIA	ASUNTO	PASA DESTINO
402721/2	4 ABR. 1984	2426	0830	Dpto. II del EME	PEI 332/84 - Adj. panfleto de ASCEEP distribuido en el liceo Nº 20 el 28/3/84 (1/2)	Lic. Analista
402722	" "	2425	0830	Dpto. II del EME	PEI. 329/84 - Escrito firmado por el Hon. Hacia la Democracia - Boletín titulado "El Trabajo y la lucha" (1/3)	Lic. Biografía
402723	" "	2424	0835	Dpto. II/EME	PEI. 311/84 - Adj. publicaciones del periódico "Tribuna Italiana" de C. Italo de fecha 11-12 y 13/3/84 - (Desfile de Manuelas) (1/11)	Lic. Biografía
402724	" "	—	0840	D. I. I.	Resumen de Información Nº 080/84 del 22/4/84 - 23/4/84 (1/5)	Lic. Analista
402725	" "	2423	0845	Dpto. II/EME	PEI 301/84 - Adj. PEI 38/84/D.E.II - Ref. a: Reunión de partes dentro del sector "Por la Patria" del P. Nal. el 21/3/84 (1/3)	Lic. Biografía
402726	" "	2419	0900	Dpto. II/EME	PEI 319/84 - Fichas de aut. de personas que se adhirieron en Caravana por las calles de C. Tacuarembó por la Libertad (1/22)	Lic. Biografía
402727	" "	2428	0900	Dpto. II/EME	PEI 333/84 - Adj. panfleto repartido por un camión Mat. 526.105 y auto Mat. 137.367 - Marca Chevrolet (1/3)	Lic. Analista
402728	" "	2414	0905	D. I. I.	Resumen de Información Nº 074/84 de fecha 12 y 13/4/84 (1/13)	Lic. Analista
402729	" "	2441	0910	D.I.U.A.R.P.	PEI 07/84 - Adj. repertorio e identificación de la Marcha de Caracas" cuyos componentes son uruguayos residentes en Venezuela (1/5)	Lic. Biografía
402730	" "	2436	0920	Dpto. II del EME	PEI. 316/84 - Carta recibida por el Arzobispado del Uruguay - Bartolomé Maccio de C. Sauto de Sr. Luis H. Canales el 23/3/84 (1/2)	Lic. Biografía
402731	" "	2429	0930	Dpto. II/EME	PEI 324/84 - El 24/3/84 fue detectada la permanencia de pescadores brasileños en campos del Establecimiento del Sr. Roberto Francois en C. Tacuarembó (1/2)	Lic. Biografía
402732	" "	—	0930	Dpto. III/SID	Memorandum 228/84. Panfleto ref. a Líber Seregni (1/3)	Lic. Biografía
402733	" "	2474	0935	J.P.M. D.I.I.	Sumario de Información del 9 al 16/4/84 (1/30)	Lic. Biografía
402734	" "	2493	0940	SE.PUR. CO. DI.	Nota No. 4071/84(D) - Ref. a 5 personas (1/3)	Lic. Antecedentes
402735	" "	2485	0940	Servicio de Retiros y Pensiones Militares	Oficio No. 10/S1/84 (sol. aut.) 1/1	Lic. Antecedentes
402736	" "	2486	0945	Brigada de Ingenieros No. 1	Oficio No. 210/S-2/84 (sol. aut.) 1/2	Lic. Antecedentes
402737	" "	—	1000	Hospital Central de las FF.AA.	P.I. No. 51/84 - sol. aut. de Ma. del Socorro Infantozzi y Pedro Heuchberger (1/2)	Lic. Antecedentes
402738	" "	2487	1050	Jef. Policía de Colonia	Oficio Nº 196/84 - Relación de CIREP. expedidas en Marzo/1984 (1/3)	1) Acevedo 2) Wang
402739	" "	2444	1110	Jef. Policía de Rivera	Oficio No. 42/P-2/84 - Relación de CIREP. expedidas en Marzo/1984 (1/15)	1) Acevedo 2) Wang
402740	" "	2470	1115	Juzgado Militar de Instrucción de 3er turno	Oficio No. 768/84 - Ref. a radio 54/84 - Traslado del requerido Antonio Peres Da Silva Afonso (1/2)	Lic. Archivo
402741	" "	2495	1230	Consejo de Educ. Sec. Cás. y Superior	Nota No. 5/015/84 (sol. aut.) 1/35	Lic. Antecedentes
402742	" "	2484	1245	S.S.FF.AA.	PEI 14/84 - Volante conteniendo exhortación del Sindicato Unificado de Trabajadores (1/3)	Lic. Analista
402743	" "	—	1245	Dpto. III/SID	Memorandum 249/84 - Zonas donde funciona el Frente Amplio - se adjunta boletín circulante (1/5)	Lic. Biografía
402744	" "	—	1250	Dpto. II/SID	Memorandum +/N - Informaciones obtenidas por el EHR No. 2 Ref. a Luis Ma. Maseolo y familiares del mismo (1/1)	Lic. Biografía
402745	" "	—	1430	Dpto. II/SID/SID	Memorandum Nº 241/84 Amplia fecha 12/84 Ref. Denuncia de Enrique Rodríguez Lozano (1/1)	Lic. Biografía
402746	" "	2500	1800	C.N.C.	Oficio Nº 20/84 SD Sent (1/2)	Lic. Antecedentes
402747	" "	—	1500	Sec. Prodato/SID	Directiva de Inteligencia Nº 316/84 (1/2)	Lic. Antecedentes
402748	" "	—	1500	Dpto. II/SID	Boletín de Información del 14/ABR/84 de Radio Moscú (1/3)	Lic. Biografía
402749	" "	—	1510	Dpto. II/SID	Boletín de Información del 14/ABR/84 de Radio BERLÍN (1/2)	Lic. Biografía
402750	" "	—	1513	Dpto. II/SID	Boletín de Información del 14/ABR/84 de Radio ALBANIA (1/1)	Lic. Biografía
402751	" "	—	16000	J.P. y Juv. — D.II	Análisis de Información Fecha del 16 al 23 de ABRIL (1/15)	Lic. Biografía
402752	" "	2514	1630	Dpto. II (Inf.)/BTRO	Directiva de Antecedentes Nº 070/84/SH/84 (1/1)	Lic. Antecedentes

A:		— SALIDA —				REFERENCIA	ARCH
FECHA	RECIBE	FECHA	SE CONFECCIONO	DESTINO	No. SALIDA / RECIBE		FECHA
24/100 ABR	Sfto. Cartore						
24/100 ABR 03/330 MAY 24/100 ABR	Sfto. Aldabalde.	24/4/84 24/4/84	Fotocopia Fotocopia	Lic. Analistas Lic. Analistas	24/100 ABR 24/109/84 Sfto. Cartore		8/5/84 8/5/84
24/100 ABR 03/330 MAY 24/100 ABR	Sfto. Cartore Sdo. Batista Sfto. Aldabalde	24/4/84 24/4/84	Fotocopia Fotocopia	Lic. Analistas Lic. Analistas	24/100 ABR 24/100 ABR Sfto. Cartore		8/5/84 8/5/84
24/100 ABR 24/100 ABR	Sfto. Cartore Sfto. Aldabalde	24/4/84 24/4/84	Fotocopia Fotocopia 30 Fotocopias +3 Hojas	Lic. Analistas Lic. Analistas	24/100 ABR Sfto. Cartore		22-5-84 8/5/84
24/100 ABR 24/100 ABR	Sfto. Aldabalde	24/4/84 24/4/84 24/4/84	Fotocopia Fotocopia Fotocopia	Lic. Analistas Lic. Analistas Lic. Analistas	24/100 A13R Sfto. Cartore		8/5/84 14/5/84 22-5-84
24/1230 ABR 24/1230 ABR	Sdo. Tabalagui Sfto. N12	27/4/84 24/4/84 26/4/84	Fotocopia Remo 9/No. 765/84	Separados S.R. y P.M.	22/4/84/Lic. No. 2575). Cont P.J. 57/3/A. Cno. Tabalagui. N° de Orden 2183/84/055		28-4-84
24/030 ABR 24/1200 ABR 24/1200 ABR	Sdo. Batista Cno. Tabalagui Cno. Tabalagui	25/4/84 24/4/84 24/4/84	Remo 17/No. 770/84 Remo 13/No. 771/84 Fotocopia Fotocopia	13a J. Juz. No. 1 1a C.F.F.A.A. Lic. CHCP. Lic. C.I.H.C.P.	1940 24/1200 ABR	Sin recibo. Sdo. Ruiz	22-6-84 24-6-84
24/345 ABR 24/1200 ABR 05/300 MAY 25/1300 ABR	Cno. Tabalagui Sfto. Cartore Sdo. Lasso Sfto. Aldabalde	25/4/84 27/4/84	0/No 066/05/84 Remo 13/No 772/84	1a Instancia 2do Turno C.E.S.B.y.S.	2009	Sin recibo.	25-4-84
24/1300 ABR 25/1300 ABR	Sfto. Aldabalde Sfto. Aldabalde	24/4/84 24/4/84	Fotocopia Fotocopia	Lic. Analistas	24/1300 A13R	Sfto. Cartore	7/5/84
25/1000 ABR 05/300 MAY 84 24/1300 ABR 05/745 ABR 27/18 MAY/84 25/1000 ABR	Sdo. Batista Sdo. Lasso Sfto. Aldabalde Sdo. Lasso Sdo. Batista	27/4/84 30/4/84 2/5/84 24/4/84 24/4/84 24/4/84 24/4/84 26/4/84	Fotocopia Remo 13/No. 773/84 Se remiten fotocopias de fichas a Lic. Analistas Destinatario Fotocopias Fotocopias Fotocopias Ejemplar Remo No. 775/84	Lic. Bermudez C.N.E.E. Destinatario Destinatario Destinatario Lic. Analistas Opto. Informe	24/1300 A13R 24/1300 A13R 05/1200 MAY 24/1800 A13R	Sfto. Cartore Sfto. Cartore Sfto. N12 Sfto. Aldabalde	22-5-84 30-4-84 14-5-84 31-5-84

Referencia: 8401366 - 2308; 8402641; 8402864

Nº	FECHA	Nº EOT SECRET.	HORA de ENT.	PROCEDENCIA	ASUNTO	PASE DESTINO
8402753	24 ABR. 1984	-	1700	DSI	Fallo de Variedades Acuerdo Nº 108/84 def 18/ABR/84 (1/2)	Lee Coord
8402754	" "	-	1830	DSI	Fallo de Variedades Acuerdo Nº 110/84 def 19/ABR/84 (1/2)	Lee Coord
8402755	" "	-	1733	DSI	Fallo de Variedades Acuerdo Nº 111/84 def 20/ABR/84 (1/2)	Lee Coord
8402756	" "	-	1735	DSI	Fallo de Variedades Acuerdo Nº 112/84 def 21/ABR/84 (1/2)	Lee Coord
8402757	" "	2517	1740	EMGFA (INT)	Solicitud de Antecedentes Nº 022/84 (1/3)	Se Antecedentes
8402758	" "	2518	1743	BMOU	Oficio Nº 39/84 DSI Ant (1/6)	Lee Antec
8402759	" "	2521	1825	UTU	Nota Nº 96/84 DSI Ant (1/756)	Se Antec
8402760	" "	-	1850	JEFE - DSI	Esquema de Información Nº 078/84 del 080600 al 190000 ABR (1/1)	Se Antec
8402761	" "	2437	1853	DPTO II (Def)/80	PEI Nº 320/28/84 Amplia PEI 233/84 Ref 20ª Reunión ALADAA que motivó (1/1)	Se Biogr
8402762	25 ABR. 1984	2524	0930	Servicio Geográfico Militar	Oficio Nº 1031/84. (Sol. ant.) 1/18	Se Antecedentes
8402763	" "	2525	0930	Jef. Policía de Salto	Oficio No. 48/84 - Ampliación de datos afiliados a la J.J.C.	Se Antecedentes
8402764	" "	2523	0930	Jef. Policía de Río Negro	Oficio Nº 58/84. Recurso Ia. Inst. presentado por Héctor Day contreras (1/8)	Se Recurso
8402765	" "	2516	0940	Jef Policía de Canelones	Oficio No. 336/84 - Recurso 1a. Inst. presentado por Hugo R. Garcia Martinez (1/10) recibido 7/4/84	
8402766	" "	2488	0940	Jef Policía de Colonia	Of. No. 203/84 - Adj. PEI Nº 10/84 ref. a la Acta de cumplido por el órgano deliberante Ofal. del P. Nac. (1/17)	Se. Biog
8402767	" "	2496	0945	Palacio Legislativo	PEI (154-52) 13/4/84 - Pasaporte fue entregado el 5/4/84 a los alumnos de la Fac. de Derecho de 3 Recibo cheque (1/2)	Se. Biog
8402768	" "	2506	1000	Dpto. C-5/EMAER	P.E. No. 176/84 - Adj. ejemplar de la revista española Humor/HAR/84 Nº 124 - titulados: 1) los Tupamaros cantaron el Nº 1 (1/8)	Se. Biog
8402769	" "	2507	1000	Dpto. C-5/EMAER	P.E. No. 181/84 - Pasaporte 63464 a la Revista "Cambio 16" Nº 644/2/4/84 titulado: Cayó la libertad" (Uruguay) (1/3)	Se. Biog
8402770	" "	2510	1000	Dpto. C-5/EMAER	P.E. No. 184/84 - Ejemplar del diario Folha Da Tarde del 13/4/84 - titulado: "Nos Lik torturado antes de morir (1/2)	Se. Biog
8402771	" "	2509	1005	Dpto. C-5/EMAER	P.E. No. 183/84 - Recorte del diario Correio Do Povo del 18/4/84 titulado "Viuda investiga muerte del médico Nos Lik (1/2)	Se. Biog
8402772	" "	2508	1010	Dpto. C-5/EMAER	P.E. No. 182/84 Recorte del diario La Prensa del 15/4/84 - titulado: "Formulan cargos una denuncia en el Uruguay (1/1)	Se. Biog
8402773	" "	2526	1010	Dpto. III/EME	PEI 335/84 - 25/3/84 se realizó acto político en C. Tarandi Grande. (1/1)	Se. Biog
8402774	" "	2531	1010	Dpto. III/EME	PEI 344/84 - Ref. a ntf. del colaboradores del semanario Seguridad. Aníbal Coordtado Foto (1/1)	Se. Biográfico
8402775	" "	2532	1015	Dpto. III/EME	PEI 345/84 - Ref. a amenazas a un oficial subalterno por un individuo que se presentó en su domicilio (1/1)	Se. Antec
8402776	" "	2530	1020	Dpto. III/EME	PEI 346/84 - Ref. a la C.I. Luis Manuel Rodríguez Rodríguez no se presentó a la Jefatura de Control (1/1)	Se. Biog
8402777	" "	2529	1020	Dpto. III/EME	PEI 347/84 - C.I. Luis Alberto Facal no se presentó a la Jefatura de Control (1/1)	Se. Biog
8402778	" "	2528	1020	Dpto. III/EME	PEI 343/84 - Adj. pasaportes en los que se menciona a Líber Seregni (1/5)	Se. Biog
8402779	" "	2527	1020	Dpto. III/EME	PEI 336/84 - Ref. a Miguel Mateo Chiavone quien formuló palabras contra las FF.AA. en C. Maldonado en un Comercio (1/2)	Se. Biog
8402780	" "	-	1030	Dpto. II/SID	Informe realizado el Sdo. 1a. (Sf) Ramón H. Gonzalez de la Jefatura Gral. de Policía Tecnológica (1/6)	Se. Biográfico
8402781	" "	2498	1040	Se toma conocimiento de informe de las Tradiciones, Folklóricas y Populares	Boletín T.F.P. Número Especial - Panorama Ideológico Político Uruguayo (2/10)	Se. Ant
8402782	" "	-	1050	Dpto-III/SID	Memorandum 252/84 - Actividades de Raúl Sendic Hijo - le fue entregado por la Embajada de Cuba el título del ciudadano Honorario (1/7)	Se. Biográfico
8402783	" "	-	1050	Dpto. III/SID	Memorandum 253/84 - Estadía de W.F.R. en Bs. As. (1/3)	Se. Bx x
8402784	" "	-	1100	Dpto. III/SID	Memorandum 254/84 - Carlos Pereira integrante del P.I.T. y miembro del Sindicato de FUNSA Prófugo a Bs. As. (1/1)	Se. Biográfico

A- FECHA	A- RECIBE	— S A L I D A — FECHA	SE CONFECCIONO	DESTINO	INVALIDA	RECIBE	REFERENCIA	RECI FECHA
25 0745 ABN 84	Dpto. Adelsdale	22/4/84	3 Rotoeanos	Anulado	24/8008R	Sdo Bolaños		8/5/84
		24/4/84	3 Rotoeanos	Anulado				28-4-84
		24/4/84	3 Rotoeanos	Anulado				28-4-84
		24/4/84	3 Rotoeanos	Anulado				28-4-84
25 1400 ABN 84	Sdo Bolaños	28/4/84	Recibo A/No. 776/84	E.M.G.F.A.				
		27/4/84	Recibo A/No. 777/84	B.P.O.J.				27-4-84
26 0800 ABR	Sdo. Bolaños	1-5/84	Recibo No 778/84	U.T.U.			10-5/84 Anulado -	
25 1130 ABN 84	Sdo. Arroy.						26/5/84 Anulado Recibo original	24-5-84
25 0745 ABN	Dpto. Adelsdale	24/4/84	Fotocopias	Sec - Analistas	25 1130 ABN 84	Sdo. Arroy.	840226	7/5/84
25 1340 ABN		26/4/84	Recibo (A) No. 775/84	S.G.M.				
25 0530 ABN 84	Sdo. Bolaños	30/4/84	Nota N.. /4/84	S.P. Salto.				
		28/4/84	EXP. No. 073/84	J.P. Río Negro				
25 1300 ABN	Dpto. Labalejos	28/4/84	Anulado 26/8-5-84	J.P. Río Negro				
04 1530 ABN 84	Sdo. Soares	28/4/84	EXP. No. 072/84	J.P. Canelones				
25 1300 ABN 84	Dpto. Adelsdale	24/4/84	Fotocopias	Sec. Analistas	25 1300 ABR	Dpto. Sastre		
25 1300 ABN 84	Dpto. Sastre							28.4.84
14 1330 ABN	Sdo. Soares	28/4/84		Sec. Analistas				22-5-84
25 1300 ABN 84		25/4/84		Sec. Analistas				8/5/84
08.1400 ABN 84	Sdo. Torres	25/4/84		Sec. Analistas				22-5-84
25 1300 08.1400 ABN	Dpto. Adelsdale	25/4/84	Fotocopias	Sec. Analistas	25 1300 ABN	Dpto. Sastre		22-5-84
	Sdo. Torres	25/4/84		Sec. Analistas				22-5-84
25 1300 ABN		25/4/84		Sec. Analistas				8/5/84
25 1300 ABN		25/4/84		Sec. Analistas				8/5/84
25 1300 ABN 84	Dpto. Sastre							
25 1300 ABN 84	Dpto. Adelsdale	25/4/84	Fotocopias	Sec. Analistas	25 1300 ABN	Dpto. Sastre		8/5/84
25 1300 ABN 84	Sdo. Torres			Sec. Analistas				8/5/84
25 1300 ABN	Dpto. Sastre							
25 1300 ABN	Dpto. Adelsdale	25/4/84	Fotocopias	Sec. Analistas	25 1300 ABN	Dpto. Sastre		8/5/84
25 1030 ABR 84	Dpto. Adelsdale							8/5/84
25 1300 ABN	Dpto. Sastre							
25 1300 ABN	Dpto. Adelsdale	25/4/84	Fotocopias	Sec. Analistas	25 1300 ABN	Dpto. Sastre		8/5/84
25 1300 ABN	Sdo. 1° Garcia	25/4/84	Fotocopias	Sec. Analistas	25 1300 ABN			
25 1300 ABN	Dpto. Adelsdale	25/4/84	Fotocopias	Sec. Analistas	25 1300 ABN	Dpto. Sastre		8/5/84

No	FECHA	Nº ENT SECRET	Hora de ENT	PROCEDENCIA	ASUNTO	PASS DESTINO
402785	25 ABR 1984	—	1100	Dpto. III | SID	Memorandum 256/84 - Cámara de Representantes Privados de W.F.A. - Washington Viene por Julio Grenno	(1/1) Se. Bxx
402786	" "	—	1100	Dpto. III | SID	Memorandum 257/84 - Semanario "Nuevo Compromiso" el 3/5/84 Saldrá a la venta (1/1)	Se. Biográfico
402787	" "	2533	1110	Jef. Policía de Rocha	Oficio No. 173/84 Relación de CIRCP expedidas en Marzo/84 (1/3)	1) Recurso - 2) Ver
402788	" "	2534	1110	Jef. Policía de Maldonado	Oficio No. 579/84 - Relación de CIRCP - expedidas en Marzo/84 (1/2)	1) Recurso - 2) Ver
402789	" "	2538	1115	Jef. Policía de Rocha	Oficio No 1896/84 - Relación de CIRCP - expedidas en Marzo/84 (1/2)	1) Recurso - 2) Ver
402790	" "	2535	1130	Jef. Policía de Río Negro	Oficio No. 55/84 - Relación de CIRCP expedidas en Marzo/84 (1/3)	1) Recurso - 2) Ver
402791	" "	2548	1135	C-2 | ESMACO	P.I. No. 089/84 - (1/2)	
402792	" "	2549	1140	C-2 | ESMACO	P.I. No. 090/84 - (1/2)	
402793	" "	2550	1140	C-2 | ESMACO	P.I. No. 091/84 - (1/3)	
402794	" "	—	1200	S.T.M.	Sol cert. Telefónica ref. a Jorge Daniel Tomeu Castillo (1/1)	Se. Antecedentes
402795	" "	2546	1210	SE PLA CO. OI	Nota No. 4095/84/D - Ref. a: Personas (1/6)	
402796	" "	—	1220	Dpto. I | SID	Memorandum S/N. Información ref. a: Marcelo Cordoba y Mariana Montes integrantes del campo de reducción del semanario comunicación	(1/1) Se. Biográfico
402797	" "	2541	1230	Jef. Policía Montevideo	Boletín de Ordenes Diarias Nº 26.515/84 (1/5)	Se. Antecedentes
402798	" "	2542	1230	J.P.M.	Boletín de Ordenes Diarias No. 26916/84 (1/23)	Se. Antecedentes
402799	" "	2543	1230	J.P.M.	Boletín de Ordenes Diarias No. 26918/84 (1/4)	Se. Antecedentes
402800	" "	2544	1235	J.P.M.	Boletín de Ordenes Diarias No. 26920/84 (1/4)	Se. Antecedentes
402801	" "	2545	1235	J.P.M.	Boletín de Ordenes Diarias No. 26922/84 (1/6)	Se. Antecedentes
402802	" " "	2520	1400	EM 6 FA (INF)	PEI Nº 037/84 AG DE 8402803/04/05/06 (1/2)	Se. Archivo
402803	" "	2520	1407	EM 6 FA (INF)	Boletín (P.S) Partido Socialista de 26/MAR/84 Nº 94 (procesado de Uruguay) (1/10)	Se. Antecedentes
402804	" "	2520	1415	EM 6 FA (INF)	Publicación del Nro 26 de Marzo "ANUNCIOS PAGO" Autoadesivo (1/8)	Se. Antecedentes
402805	" "	2520	1430	EM 6 FA (INF)	Boletín PROFESOR de fecha 1/ABR/84 (2 ejemplares) (1/20)	1 Ejemplar Antecedentes
402806	" "	2520	1433	EM 6 FA (INF)	Boletín PROFESOR de fecha 8/ABR/84 (2 ejemplares) (1/18)	1 Ejemplar Antecedentes
402807	" "	2519	1500	EM 6 FA (INF)	PEI Nº 038/84 AG DE 8402808 y 2809 (1/1)	Se. Archivo
402808	" "	2519	1530	EM 6 FA (INF)	Revista "Nueva Sociedad" de ENERO/FEBRERO 1984 (1/176)	Dpto. II / SI
402809	" "	2519	1539	EM 6 FA (INF)	Boletín "Cuatro" Nº 25 correspondiente a Junio 1983 (1/33)	1) Se. Biográfico
402810	" "	—	1690	Dpto II (Batallón 14)	Novedades de Inteligencia de Radio Berlín Internacional del 15/4/84 (1/3)	Se. Biográfico
402811	" "	—	1615	Dpto II (Batallón 14)	Novedades de Inteligencia de Radio Berlín Inter. del 16/4/84 (1/1)	Se. Biográfico
402812	" "	—	1700	Dpto II (Batallón 14)	Novedades de Inteligencia de Radio Moscú del 18/4/84 (1/1)	Se. Biográfico
402813	" "	—	1700	Dpto II (Batallón 14)	Novedades de Inteligencia de Radio Berlín Inter. del 18/4/84 (1/3)	Se. Biográfico
402814	" "	—	1730	DII	Parte de Novedades Diarias Nº 115/84 del 24/ABR/84 (1/7)	Se. Biográfico
402815	" "	—	1730	JPMdo - DII	Memorandum Nº 057/84 ref: Actividades del Req. Nelson Ferreira Silveira (1/3)	Se. Bxx
402816	" "	—	1733	JPMdo - DII	Memorandum Nº 058/84 ref: Acto del 1ro de Mayo (1/12)	Se. Biográfico

A:		- S A L I D A -						REFERENCIA	ARCH
FECHA	RECIBE	FECHA	DE CONFECCIONO	DESTINO	Nº SALIDA	RECIBE			FECHA
25/300 ABR 2	Sfto 1º Garcia	25/4/84	Fotocopia	Lic - Analistas	25/300 ABR	Sfto. Sartore.			
25/300 ABR	Sfto. Aldesalde	25/4/84	Fotocopia	Lic. Analistas	25/300 ABR	Sfto. Sartore			8/5/84
1) 25/1130 ABR	Sdo. Machado	25/4/84	Fotocopia	Lic. C.H.C.P.					22-8-84
2) 25/1200 ABR	Sdo. Cecilio	25/4/84	Fotocopia	Lic. C.H.C.P.	25/1210 ABR 84	Sdo. Llevar			23-8-84
3) 25/1130 ABR	Sfto 2º Zabaleta	25/4/84	Fotocopia	Lic. C.H.C.P.					22-8-84
4) 25/1200 ABR	Sdo. Cecilio	25/4/84	Fotocopia	Lic. C.H.C.P.					23-8-84
5) 25/1130 ABR	Sfto 2º Zabaleta	25/4/84	Copia	Lic. C.H.C.P.					
6) 25/1200 ABR	Sdo. Cecilio.	30/4/84	Memo N/N 806/84	C/Asesoria					
25/300 ABR 84	Sfto. Sartore.	30/4/84	Memo N/N 807/84	C/Asesoria					2-5-84
		30/4/84	Memo N/N 808/84	C/Asesoria					
25/1210 MBR	Sdo. Cecilio	25/4/84	Memo N/N 798/84	S/D					
25/710 ABR	Sfto Aldesalde	25/4/84	2 personas (2da. Parte)					24/5/84 Memo 1324/84 contesta el DEC Anexo 15.	22-5-84
25/1240 ABR 84	Sfto Sartore	25/4/84	Memo N/N 882/84 (6 P.) (6 hjas.)	Dpto/Asesoria					8/5/84
25/300 ABR	Sfto. Aldesalde	25/4/84	P.E. No. 860/84						
84									
25/300 ABR 84	Sfto. Sartore.								
2/5/84	Sdo. Machado								
260530 ABR	Sfto. Sartore								
25/1300 ABR	Sdo. Perez	26/4/84	1 ejemplar	Lic. Bioquímica 0xx	03/1000 ABR 84	Sfto. 1º Garcia			1-2-85
260530 ABR	Sfto. Sartore	26/4/84	1 ejemplar	Lic. Bxx	260930 MBR	Sfto. Aldesalde.			
2/5/84	Sdo. Machado				1009300460	Sfto. 1º Garcia			
25/1800 ABR	Sdo. Perez	28/4/84	Fotocopias enviadas 114 e 129	Lic. Bioquímica	260930 ABR	Sfto. Sartore			8/5/84
041030 MBR 84	Sdo. Cecilio	28/4/84	Fotocopia	Lic. Analistas					26/4/84. Cpia
260930 ABR	Sfto. Aldesalde	28/4/84	Fotocopias	Depto QF Nº2	—	Sdo. Cecilio			261
260740 ABR 84	Sfto Aldesalde	28/4/84	Fotocopias	Depto QF Nº2	—				28-4-84
		28/4/84	Fotocopias	Depto QF Nº2	—				28-4-84
		28/4/84	Fotocopias	Depto QINV2	—				8/5/84
		28/4/84	3 Fotocopias	Lic Analistas	2 Fotocopias	Sfto 1º Garcia			8/5/84
26/1600 ABR	Sfto. 1º Garcia	28/4/84	Fotocopias	Lic Analistas					
26/0930 ABR	Sfto. Aldesalde	28/4/84	Fotocopias	Lic Analistas					8/5/84

Nº	FECHA	U-ENT. SECRET.	HORA de ENT.	PROCEDENCIA	ASUNTO	PASE DESTINO
8402827	25 ABR. 1984	—	1800	Dpto III (ROE) |SID	Memorandum Nº 258/84 Ref: Difusión de prensa uruguaya de Brasil	1/3 1 Copia
8402828	" "	—	1800	Dpto III (ROE) |SID	Memorandum Nº 259/84 Ref: Panfleto de ASCEEP para encuentro en el	1/4 Jefe
8402829	" "	—	1900	Dpto II (Exposición) |SID	PEI Nº 37/84 Ref: Envío a consideración pases de "Americas Watch"	1/2 Jefe Biografía
8402830	26 ABR. 1984	—	0830	Sub Dirección |JID	Orden de Servicios No. 16/84 (1/4)	Cuadro de ordenes
8402824	" "	—	0840	Jefe - Analistas	Sumario de Información - período del 19 al 25/ABRIL/84 (1/26)	Jefe Biográfico
8402826	" "	—		Dpto. No. 3/D.I.I	CHCP fue uno fueron Tramitados por el SID, en período anterior a Junio de 1981 -	
8402823	" "	2492	0830	M.RR.EE.	Telex M0057-4. BS.As del 13/4/84 - Periodista uruguayo Jaime Fue Rodríguez Lanetta (arrojó a Vidal)	1/2 Jefe Biográfico
8402824	" "	—	0830	Dpto. III |SID	Memorandum 260/84. Adj: Estudio titulado "Los archivos del Terrorismo Político Uruguayo" (ABRIL/84)	(1/25) Jefe Biográfico
8402825	" "	—	0940	Dpto. III |SID	Memorandum 262/84 - Retiro desde de U.F.A. en BS.As se adjuntan recortes ref. a la estadía	(1/6) Jefe B x x (copia)
8402826	" "	—	0940	D.I.C.I	Resumen de Información No. 82/84. de fecha 24 al 25-/4/84 (1/16)	Jefe Biográfico
8402827	" "	2514	1000	C-2 |ESMACO	PEI 048/84 - panfleto de SUNCA (1/3)	Jefe Analistas
8402828	" "	2515	1000	C-2 |ESMACO	PEI 050/84 - panfletos ref. al PIT (1/2)	Jefe Analistas
8402829	" "	—	1000	Jefe Analistas	Panfleto de la Juventud Demócrata Cristiana F/A distribuido el 23/4/84 en Jerarice (1/4) AEM	Jefe Analistas
8402830	" "	2556	1045	C-2 |ESMACO.	PEI 049/84 - Adj: Volantes encontrados en el Hosp. de Aviación (Compañías de Medicina) ASCEEP	(1/4) Jefe Analistas
8402831	" "	2557	1045	C-2 |ESMACO	PEI 051/84 - Adj: folleto "CANDIL - Año 1 - No. 2 / FEB - MAR/84 (1/9)	Jefe Analistas
8402832	" "	2563	1100	Dpto. II |EME	P.I. (I) No. 007/84. Sol. información ref. a la Internacional Socialista en América Latina (1/1)	Jefe Analistas
8402833	" "	2561	1100	Dpto. II |EME	P.I. (I) No. 08/84 - Sol. información ref. a las Organizaciones de Solidaridad en el Uruguay (1/2)	Jefe Analistas
8402834	" "	2564	1100	Dpto. II |EME	Sol. aut. No. 073/B/SM/84, (1/1)	Jefe Analistas
8402835	" "	2565	1105	Dpto. II |EME	Sol aut. No. 072/B/SM/84 (1/2)	Jefe Analistas
8402836	" "	2566	1110	Dpto. II |EME	Sol. aut. No. 071/B/SM/84 (1/2)	Jefe Analistas
8402837	" "	2567	1110	Dpto. II |EME	Sol. aut. No. 076/B/SM/84 (1/1)	Jefe Analistas
8402838	" "	2558	1110	M.T. y O.P.	Oficio No. 06-7/84. Sol aut. de Julio C. Santini Carlevaro (1/1)	Jefe Analistas
8402839	" "	2559	1115	Min. de la República	Nota No. 247/84 (Sol. aut.) 1/3	Jefe Analistas
8402840	" "	2551	1120	S.S.FF.AA.	Oficio No. 16/S-2/84 (Sol. aut.) (1/3)	Jefe Analistas
8402841	" "	2541	1120	Secretaría SID	T.I.N. 115/84 - Adj: Boletín del M.D.N. No. 80 39/84	Comun. Jefes y Oficiales
8402842	" "	—	1130	D.I.I.	Resumen de Información Nº 083/84 de fecha 25 y 26/4/84 (1/8)	Jefe Biografía
8402843	" "	—	1130	Dpto. No. 3 |DII	CHCP. No. 6045/83 (I) Dpto. Maldonado - Ref. a: Olivera Quintana, Carlos (1/3)	Jefe C.H.C.P.
8402844	" "	—	1130	Dpto. No. 3 |DII	CHCP. No. 5916/84 (I) Dpto. Canelones de Elida Perdomo Gilarde (1/3)	
8402845	" "	—	1135	Dpto. No. 3 |DII	CHCP. No. 47/84/Sec 24a. (I) Dpto. Mdeo. de Nicides Haidenn Perez (1/3)	
8402846	" "	—	1140	Dpto. No. 3 |DII	CHCP. No. 5905/84 (I) Dpto. Canelones de María Aurora Rodríguez (1/3)	Jefe C.H.C.P.
8402847	" "	—	1140	Dpto. No. 3 |DII	CHCP. No. 53/84/Sec 14a. (I) Dpto. Mdeo. de: Alvaro Galvez (1/3)	
8402848	" "	—	1140	Dpto. No. 3 |DII	CHCP. No. 275/83 (I) Dpto. Cerro Largo de Jorge Vellez Silva (1/7)	Jefe C.H.C.P.

A:		- SALIDA -					REFERENCIA	
FECHA	RECIBE	FECHA	SE CONFECCIONO	DESTINO	Nº SALIDA	RECIBE		FECHA
25/8 ABR		26/4/84	Copia Nº 1	Sec. Biográfico	260330 ABR	Sgto. Aldebalde		8/5/84
26 1000 ABR	Sgto. Aldebalde	26/4/84	Copia	Sec. Analistas	26 1000 ABR	Sgto de Torre		8/5/84
260830 ABR								
30 1700 ABR	Sdo. Carrillo							31/5/84 Sgto
26/ABR/84		27/4/84	Fotocopias	Sr. Cnel. Jefe - Capellán Jefe	Enviado Jefe 27 1730 ABR	Sgto. V. Cuerpo		22/8/84
260330 ABR	Sgto. Aldebalde	26/4/84	Fotocopias	Sec. Analistas	260330 ABR	Sgto de Torre		8/5/84
031330 ABR								
260330 ABR	Sdo Lara	26/4/84	Fotocopias	Sec. Analistas	260330 ABR			8/5/84
26 1000 ABR	Sgto. 1º García	26/4/84	Copia 2	Sec. Analistas				
26 1000 ABR	Sgto. Aldebalde	26/4/84	1 ejemplar (1110)	Sec. Analistas	26 1000 ABR	Sgto de Torre		8/5/84
26 1010 ABR	Sgto de Torre							
26 1010 ABR 84								
26 1828 ABR	Sdo Roldán							
26 1500 ABR	Cbo. 1º Tapia	27/4/84	Fotocopia Nº 783/84	Sr. Cnel. Jefe II/Cuerpo				
		27/4/84	Fotocopia Nº 784/84	Sr. Cnel. Jefe II/Cuerpo				
		27/4/84	Fotocopia Nº 785/84	Sr. Cnel. Jefe II/Cuerpo				
		27/4/84	Fotocopia Nº 786/84	Sr. Cnel. Jefe II/Cuerpo				
		27/4/84	Fotocopia Nº 787/84	Mayor Jefe				
		27/4/84	Fotocopia Nº 788/84	Teniente Jefe				16-5-84
		28/4/84	Fotocopia Nº 789/84	S.S.FF.AA.				
26 1200 ABR 84	Cbo. Alonso							
26 1200 ABR	Sdo Sanz	26/4/84	Fotocopias	Sec. Analistas	26 1200 ABR	Sdo Roldán		8/5/84
26 1200 ABR	Sdo. Jaime							4-5-84
26 1200 ABR								4-5-84
26 1200 ABR								4-5-84
26 1200 ABR								4-5-84
								4-5-84

Nº	FECHA	Nº ENT SECRET	HORA de ENT.	PROCEDENCIA	ASUNTO	PASE
402849	26 ABR. 1984	—	1145	Dpto. No. 3 | O. I. I	CHCP. No. 805/84 (I) Dpto. Río Negro. de Lorenzo Ludueña (1/3)	DESTINO Sec. C.H.C.
402850	" "	—	1145	Dpto. No. 3 | O. I. I	CHCP. No. 804/84 (I) Dpto. Río Negro de Víctor Andrinón Acosta (1/3)	
402851	" "	—	1145	Dpto. No. 3 | O. I. II	CHCP. No. 6019/83 (I) Dpto. Maldonado de Nelly Lopez López (1/4)	
402852	" "	—	1150	Dpto. No. 3 | O. I. I.	CHCP. No. 2491/84 (I) Dpto. Colonia de Alberto Díaz Somoza (1/3)	
402853	" "	—	1150	Dpto. No. 3 | O. I. I.	CHCP. No. 2371/84 (I) Dpto. Colonia de Yolanda Mar. Barguero (1/3)	
402854	" "	—	1150	Dpto. No. 3 | O. I. I.	CHCP. No. 60/84/Sec. 1/a. (I) Dpto. Mdeo. de Clemente Cammelles (1/3)	
402855	" "	—	1150	Dpto. No. 3 | O. I. I	CHCP. No. 40/84/Sec. 2da. (I) Dpto. Mdeo. de Jesús Ferreira (1/3)	
402856	" "	—	1155	Dpto. No. 3 | O. I. II	CHCP. No. 39/84/Sec. 2da. (I) Dpto. Mdeo. de Juan Alvarez Pena (1/3)	
402857	" "	—	1155	Dpto. No. 3 | O. I. I.	CHCP. No. 44/84/Sec. 8va. (I) Dpto. Mdeo. de María Beatriz Rodríguez (1/3)	
402858	" "	—	1155	Dpto. No. 3 | O. II	CHCP. No. 84/84/Sec. 9na. (I) Dpto. Mdeo. de Eduardo Rinaldi (1/3)	
402859	" "	2493	1340	Dpto II (Lav) | ENTE	PEI 21/05/84 Adj. PEI Nº 31/5-4/84 autoriza Ref: Contacto entre funcionarios y medios de prensa (1/4)	Sec. C.H.C.P.
402860	" "	2582	1600	CN ET	Oficio Nº 22/84 (1/2)	Sec. Cirugía
402861	" "	2582	1600	CN ET	Oficio Nº 21/84 (1/2)	Sec. Cirugía
402862	" "	—	1600	Dpto II (Extracción) | SID	Versión Nº 114 de fecha 7/4/84 de "Panorama Uruguayo" de Radio Mdeo (1/3)	Sec. Cirugía
402863	" "	—	1605	Dpto II (Extracción) | SID	Versión Nº 30 de fecha 21/4/84 de "Panorama Uruguayo" de Radio Mdeo (1/4)	Sec. Cirugía
402864	" "	—	1630	Dpto II (Extracción) | SID	Versión Nº 122 de fecha 14/4/84 de Panorama Uruguayo de Radio Mdeo (1/3)	Sec. Archivo
402865	" "	2624	1800	Dpto II (Lav) | CHB	Adj. PEI (1) Nº 245/38/84 Ref. contra retención realizado en el Chuy el 1º/3/84 a ómnibus CARRENSE (1)	Sec. Auditoría
402866	" "	—	1800	Dpto II (Extracción) | SID	PEI Nº 38/84 Ref: Reunión en la Iglesia Buen Pastor p/y	Sec. C.H.C.P.
402867	27 ABR. 1984	—	0900	Dpto. No. 3 | O. I. I	CHCP. No. 107/84/Sec. 10a. (I) Dpto. Mdeo. de Cortazzo Delfado, Lucio (1/3)	
402868	" "	—	0900	Dpto. No. 3 | O. II	CHCP. No. 062/84/Sec. 11a. (I) Dpto. Mdeo. de Vicente Sottolani Caballo (1/2)	
402869	" "	—	0905	Dpto. No. 3 | O. II	CHCP. No. 255/83 (I) opto. Salto - de Laura Realini Pirotto (1/5)	Sec. C.H.C.P.
402870	" "	—	0910	Dpto. No. 3 | O. I. I	CHCP. No. 2488/84 (I) Dpto. Colonia - de Gerardo Hansen (1/3)	
402871	" "	—	0910	Dpto. No. 3 | O. II	CHCP. No. 688/83 (I) Dpto. Río Negro - de Marca Eleonora Da Silveira (1/2)	
402872	" "	—	0910	Dpto. No. 3 | O. II	CHCP. No. 109/84 (P) Dpto. Mdeo. de Francisco Murio Ulacia (1/3)	Sec. C.H.C.P.
402873	" "	2578	1000	C-2 | ESMACO.	PEI 052/84 - Ref. actividades de la Fac. Derecho - arquitectura - Ingeniería Escuela Univ. de Serv. Social (1/14)	Sec. Auditoría
402874	" "	2581	1010	C-2 | ESMACO	PEI 054/84 - Adj. pasajeros extranjeros para funcionarios de OSE. (1/4)	Sec. Auditoría
402875	" "	2580	1010	C-2 | ESMACO	PEI 053/84 - Joven encontrado en las inmediaciones de la Iglesia Turca Santa (1/2)	Sec. Auditoría
402876	" "	2584	1015	Santa T.U.	Programación de Canal 10 del viernes 27/04/84 al Jueves 3/May/84 (1/2)	Sec. Auditoría
402877	" "	2589	1020	Jef. Policía de Paysandú	Oficio 182/84. sol. ampliación de efectivos a la U.S.C. (1/2)	Sec. Antecedentes
402878	" "	2603	1030	Dpto. II | EME	Sol. aut. No. 074/3/SH/84 (1/1)	
402879	" "	2605	1030	Dpto. II | EME	Sol. aut. No. 078/3/SH/84. (1/1)	
402880	" "	2604	1030	Dpto. II | EME	Sol. aut. No. 075/3/SH/84 (1/2)	Sec. Antecedentes

A: FECHA	RECIBE	- SALIDA - FECHA	SE CONFECCIONO	DESTINO	N° SALIDA	RECIBE	REFERENCIA	ARCH FECHA
261200 ABR								4-5-84
								4-5-84
								4-5-84
								4-5-84
261200 ABR 84	Sdo. Jáuregui							4-5-84
								4-5-84
								4-5-84
								4-5-84
								4-5-84
261200 ABR								4-5-84
2[illegible]8000 ABR	Sdo Campos	2[illegible]/4/84	Fotocopia	Analistas	261800 ABR	Sdo [illegible]		14-5-84
261850 ABR	Sdo. [illegible]	23/3/84	Memo (1) N° 790/84	CNEE				
270730 MAY 84	Sdo Campos	27/4/84	Memo (1) N° 791/84	CNEE				
261800 ABR		27/4/84	1 ejemplar	Sec. Analistas	270830 ABR	Sgto Sartore		8/5/84
		27/4/84	1 ejemplar	Sec. Analistas				14-5-84
27-4-84	Sdo. Mayorga / Sdo [illegible]						8402748	
270930 ABR	Sgto. Sartore							
270940 ABR 84	Sgto [illegible]							4-5-84
								4-5-84
								4-5-84
								4-5-84
								4-5-84
								4-5-84
271245 ABR	Sgto. Sartore	21/4/84	Fotocopia Carillas 1-2 y 14	Carpeta Desaparecidos	271245 ABR	Sgto. Aldabalde		23-8-84
271120 ABR 84	Sdo. A. Mearzadri							
271245 ABR	Sgto. Sartore							
271120 ABR 84 →	Sdo. A. Mearzadri							
271030 ABR 84	Sdo. Batista	30/4/84	Nota N° 15/84	S. P. Paysandú				
		31/4/84	Memo (7) No 793/84	Dpto. II/EME				
271200 ABR 84	Sdo. Batista	31/4/84	Memo (7) N° 794/84	Dpto. II/EME				10-5-84
		27/4/84	Memo (1) N° 795/84	Dpto. II/EME				

Nº	FECHA	No. ENT. SECRET	Hora de ENT.	PROCEDENCIA	ASUNTO	PASE DESTINO
402881	27 ABR. 1984	–	1045	D. I. I.	Parte de Novedades Diarias No. 116 de fecha 25/4/84 (1/8)	Lee. Biopáfico
402882	" "	–	1045	D. I. I.	Parte de Novedades Diarias No. 117 de fecha 26/4/84 (1/8)	Lee. Biopáfico
402883	" "	–	1050	Dpto. III / SID	Memorandum 266/84 - Ref. actividades de SUNCA (1/1)	Lee. Analistas
402884	" "	–	1050	Dpto. III / SID	Memorandum 267/84 - Ref. documento interno de discusión del P.V.P. (1/7)	Lee Analistas
402885	" "	–	1100	Dpto. III / SID	Memorandum 268/84 - Ref. a concentración estudiantil del 26/4/84 (1/10)	Lee. Biopáfico
402886	" "	–	1110	Dpto. III / SID	Memorandum 261/84 - Denuncia realizada por Rosa Maldonado Bulliada en Barcelona - España (1/1)	Lee. Biopáfico
402887	" "	–	1110	Dpto. III / SID	Memorandum 264/84 - Destrozos causados por atentados en la noche del 25 al 26/4/84 (1/6)	Lee. Analistas
402888	" "	–	1120	Dpto. III / SID	Memorandum 251/84 - Actividades de Paula Brito del Pino Lopez (Amplia Memo 224/84) (1/1)	Lee. Biopáfico
402889	" "	–	1130	Dpto. No. 3 / DII	CH.CP. No. 5884/84 (I) Dpto. Canelones de José Mazzoni Codrí juez (1/3)	Lee. CH.C.P.
402890	" "	–	1130	Dpto. No. 3 / D.I.I	CH.CP. No. 110/84 (P) - Dpto. Mdeo. de Alys Degaspari Cuenca (1/4)	Lee. CH.C.P.
402891	" "	–	1130	Dpto. No. 3 / D I I	CH.CP. No. 113/84 (P) Dpto. Mdeo. de Mariana Segain Abella (1/4)	Lee. CH.C.P.
402892	" "	–	1210	Dpto. IV / SID	T.I. Nº 094/84 (11) - Adj. "Diario Oficial" Nros. 21694/95/98/99/21.700/701/702/703/704/705 de fechas 23/26/29/30/3/84	1) Analistas 2) C
402893	" "	2267	1220	Jefe Policía de Montevideo	Oficio No. 126/84 - Relación de CH.CP. expedidas en MARZO/MAYO/DIC/83 y ENE/FEB/MAR/84 (1/102)	1) Archivo 2) CH.C.P.
402894	" "	–	1400	Dpto. V (SID) - Busqueda	Recorte del 25/4/84 pag 13 Ref: Rodriguez Larreta sobre su denuncia en Mdeo, Uruguay	Competencia
402895	" "	2614	1530	Of. Nal. S. Caminero	Of Nº 484/84 Sol Aut (1/2)	Lee Antecedentes
402896	" "	2614	1531	Universidad de la Rep	Nota Nº 260/84 Sol Aut (1/1)	
402897	" "	2623	1600	D. Nal. Tripoteo	Exp Nº 2322/84 Sol Aut (1/1)	
402898	" "	2621	1600	D. Nal. Tripoteo	Exp Nº 2331/84 Sol Aut (1/1)	
402899	" "	2621	1607	D. Nal. Tripoteo	Exp Nº 4027/82 Sol Aut (1/1)	
402900	" "	2609	1609	C-2/ES Mdeo	Exp Nº 022/84 Sol Aut (1/1)	
402901	" "	2610	1610	D. E. III	Exp Nº 09/D-2/84 Sol Aut (2/1)	Lee. Antecedentes
402902	" "	–	1750	D I I	Parte de Novedades Diarias Nº 118/84 del 27/ABR/84 (1/17)	Lee. Biop
402903	" "	–	1755	1/84 Mdeo - DII	Exp Nº 083/84 Novedades del Procesado al 27/ABR/84 (1/1)	Lee. Ana
402904	" "	–	1759	2º Mdeo - DII	Memorandum Nº 088/84 Ref: Reunión de Integrantes del P.Nacional en Bs As (1/1)	Lee. Ana
402905	" "	2631	1810	Mdeo Central	Exp Nº 84/11 Sol Aut (1/3)	Lee Antecedentes
402906	" "		1813	SERVICIO	Nota Nº 4105/84 D Ref: 11 personas (1/3)	Lee. Explosivos
402907	28 ABR 1984	–	0820	Dpto. IV / SID	T.I. No. 098/84 (11) adj. Diario Oficial No. 21708 del 12/4/84	1) Analistas 2) Biop
402908	" "	2627	0840	Ref. Policía Maldonado	Recurso 1a. Inst. (Cat. B) presentado por Dr. Haroldo Pi Raimondi (1/19)	Lee. Peligr
402909	" "	–	0930	D. I. e I.	Memorandum reservado del 26/4/84 - Ref. a Concentración de ASCEGP frente a la explanada de la Universidad (1/2)	
402910	" "	–	0930	Dpto. III / SID	Memorandum 270/84 - Partido Comunista Revolucionario Presidente [illegible] dicha organización (1/1)	Lee. Ana
402911	" "	–	0940	Dpto. III / SID	Memorandum 271/84 - W.F.A. visitó la sede de la Unión Cívica Radical en Bs. As. (1/1)	Lee. Anal
402912	" "	–	0940	Dpto. III / SID	Memorandum 274/84 - Actividades de W.F.A. en Bs. As. Adj. art. del diario argentino "Crónica" (1/2)	Lee. Ana

A: — S A L I D A —

FECHA	RECIBE	FECHA	SE CONFECCIONO	DESTINO	Nº SALIDA	RECIBE	REFERENCIA	FECHA
271120 ABR	Sdo - Montangie	27/4/84	8 fotocopias	Sec. Analistas	271120 ABR	Sdo Alcaide Mercedes		8/5/84
271245 ABR	Sfto Sastre	27/4/84	3 fotocopias	Sec. Analistas				8/5/84
271245 ABR	Sfto. Maldonado	27/4/84	Fotocopia	Sec Analistas	271245 ABR	Sfto. Sastre		8/5/84
271245 ABR	Sfto. Maldonado	27/4/84	Copia 3	Sec. Analistas.	271245 ABR			8/5/84
271020 ABR	Sdo Alcaide Mercedes							
271245 ABR	Sfto. Maldonado	27/4/84	copia 2	Sec. Analistas	271245 ABR	Sfto. Sastre	x 8402614	8/5/84
271140 ABR	Sdo. Sastre							4-5-84
271140 ABR								4-5-84
271080 ABR								4-5-84
1) 271215 ABR 84	Sfto. Sastre							20/8/84
2) 280000 ABR	Sdo Maldonado							8/5/84
3) 301400 JUL	Sfto. Sastre							23-8-84
271410 ABR	Sdo Batista	24/5/84	Oficio 96/84	Delegado ante Juzgados Tres de Mayo	271415 ABR	Entrega Seguridad		
280000 ABR		27/4/84	20 copias					
280000 ABR 84		2/5/84	Memo (A) No. 796/84	Policía Caminera				
280000 ABR 84		3/5/84	Memo (A) No. 797/84	Secretaría de Seguridad de la Nación		14/5/84	devuelto Memo original	
		4/5/84	Memo (A) No. 798/84	D. N. M.				
		2/5/84	Memo (A) Nº 799/84	D. N. M.				
		2/5/84	Memo (A) No. 800/84	D. N. M.				
		3/5/84	Memo (A) No. 801/84	C-2 / EJMAC				
		2/5/84	Memo (A) No. 802/84	D. E. III				
280830 ABR	Sfto. Maldonado	27/4/84	8 fotocopias	Analistas	280830 ABR	Sfto. Sastre		14-5-84
280000 ABR	Sdo Batista	3/5/84	Secreto) Nº 803/84	Sec. Seguridad	215	Devuelto	15/5/84 Recibido Memo original	
280000 ABR 84	Sdo. Batista	30/4/84	Oficio 4073/84	Dpto. Inteligencia Policía Federal				23-5-84
280000 ABR	Sdo. Salaberri	30/4/84	Memo (A) No. 804/84 (12 P.) 9 personas	Solicitado			21/5/84 recibido Memo original Recibo FS 9 ejemplares	
280840 ABR	Sfto. Sastre	16/5/84	Memo. 804/84	Seguridad				20/8/84
301000 JUL	Sdo Maldonado							
280000 ABR	Sdo. Salaberri	4/5/84	Exp Nº 2505/84	Delegado Seguridad				10-5-84
300755 ABR	Sfto. Sastre	20/4/84	20 copias	Biográfico	300800 ABR	Sdo Montangie	8/6/84 se solicita desglose Informe Médico	8/5/84
280940 ABR	Sfto Sastre	30/4/84	20 copias	(3 x 20)	300830 ABR	Sfto. Sastre		30/4/84

A: — S A L I D A —

FECHA	RECEBE	FECHA	SE CONFECCIONO	DESTINO	Nº SAIDA	RECIBE	REFERENCIA	FECHA
271120 ABR	Sdo - Montangie	27/4/84	8 fotocopias	Sec. Auxiliares	271120 ABR	Sdo Maria Margarida		8/5/84
271120 ABR		27/4/84	3 fotocopias	Sec. Auxiliares				8/5/84
271245 ABR	Sgto Santos							
271245 ABR	Sgto. Aldabalde	27/4/84	Fotocopia	Sec Auxiliares	271245 ABR	Sgto. Santos		8/5/84
271245 ABR	Sgto. Aldabalde	27/4/84	Copia 3	Sec. Auxiliares.	271245 ABR			8/5/84
271020 ABR 84	Sdo 1ª Alexandre							
271245 ABR	Sgto. Aldabalde	27/4/84	copia 2	Sec Auxiliares	271245 ABR	Sgto. Santos	8402614.	8/5/84
271140 ABR	Sdo Silva							4-5-84
271140 ABR								4-5-84
271100 ABR								4-5-84
1) 271215 ABR 84	Sgto. Santos							20/8/84
~~2) 271130 ABR~~	~~Sdo Peixoto~~							8/5/84
~~3) 301470 ABR~~	~~Sgto. Santos~~							23-8-84
3) 161400 JUL	Sdo Galli							
271410 ABR	Sgto. Santos	24/5/84	Oficio 96/84	Delegado DNM Rio de Janeiro	271415 ABR	Entrega Agendada		
281000 ABR		27/4/84	Remessa	Policia Federal				
281000 ABR 84	Sdo. Batista	2/5/84	Memo (A) No. 796/84	Corregedor da Rep		10/5/84 devolvido Memo original		
281000		3/5/84	Memo (A) No. 797/84	D. N. M.				
		4/5/84	Memo (A) No. 798/84	D. N. M.				
		3/5/84	Memo (A) Nº 799/84	D N M.				
		2/5/84	Memo (A) No. 800/84	C-2 / EMAER				
		3/5/84	Memo (A) No. 801/84	D. C. III				
		2/5/84	Memo (A) No. 802/84	Arquivo				
280830 ABR	Sgto. Aldabalde	27/4/84	8 Fotocopias		280830 ABR	Sgto Santos		14-5-84
2) 281000 ABR	Sdo Batista	3/5/84	Oficio (A) Nº 803/84	Bco Central	215	Recebido	10/5/84 devolvido Memo original	
281000 ABR 84	Sdo. Batista	27/4/84	Oficio Nº 073/84	Delegacia Policia Federal			7/5/84 DFI Rio de Janeiro Ofício FS 8402614 Memo original	23-5-84
281000 ABR	Cbo. Salaberry	27/4/84	Memo A/Nº 804/84 (12 P.) 9 fotos	Serviço				20/8/84
~~4) 280840 ABR~~	~~Sgto Santos~~							
~~5) 301000 ABR~~	~~Sdo Peixoto~~	16/5/84	Memo. 804/84	Delegacia Policia Federal				10-5-84
281000 ABR	Cbo. Salaberry	4/5/84	Of Nº 2505/84	Biografico	280830 ABR	Sdo Montangie	7/6/84 Ao Departamento Policia Federal	8/5/84
280840 ABR	Sgto. Santos	30/4/84	8 Fotocopias					
280940 ABR	Sgto Santos	30/4/84	2 Fotocopias	Arquivo	300830 ABR	Sgto Peixoto		30/4/84

Nº	FECHA	Nº EOT SECRET	Hora de ENT.	PROCEDENCIA	ASUNTO	PASE DESTINO
8402913	28 ABR. 1984	–	1015	Dpto. No. 3 | D.I.I.	CtrEP. No. 097/84 (P) Dpto. San José de Pablo Grossa Arena (1/3)	Lee C.H.
8402914	" "	–	1015	Dpto. No. 3 | D.I.I.	CtrEP. No. 43 | 83 (P) Dpto. Florida de Alberto Nivia Buglio (1/7)	
8402915	" "	–	1020	Dpto. No. 3 | D.I.I.	CtrEP. No. 3077/83 (I) Dpto. Durazno de Inés Perez Rodríguez (1/4)	
8402916	" "	–	1020	Dpto No. 3 | D I I	CtrEP. No. 44/84/Sec. 3a (I) Dpto. Mdeo. de Juan Gomez Wasersz Tej (1/4)	Lee C.H.
8402917	" "	–	1020	Dpto. No. 3 | D I I	CtrEP. No. 65/84/Sec. 11a. (I) Dpto. Mdeo. de Washington Mattos Rodríguez (1/4)	
8402918	" "	–	1030	Dpto. No. 3 | D I I	CtrEP. No. 62/84/Sec. 13a. (I) Dpto. Mdeo. de Miguel A. Ibarra Cardelo (1/2)	
8402919	" "	–	1030	Dpto. No. 3 | D I I	CtrEP. No. 21/84/Sec. 2/a. (I) Dpto. Mdeo. de Climaco Monteiro Acosta (1/4)	Lee C.H.C.P.
8402920	" "	2634	1040	Presidencia de la República	Nota: IN cut 26/4/84 - Ref. a solicitud de Bs As. de personas para que Hagan una Amnistía Legal e Irrestricta para (1/2)	Lee Asesor
8402921	" "	2630	1040	N - 2	Reservada No. 74/84 - Adj. nota anonima sobre irregularidades en las prestaciones del Dpto. de Prestamos Prestamos Tigre Retiros (1/3)	Lee Asesor
8402922	" "	2629	1045	A - 2	PEI. 39/84. Adj. Circulares del Mes. 26 de Marzo-F.A. Ref. a llegada al Aeropuerto de Carrasco de Raul Sendic el 29/4/84 llegó (1/3)	Lee Asesor
8402923	" "	2625	1050	C-2 | EJ MAER	PEI 55/84. Adj. panfletos encontrados en el hotel Francisco Bonzó el 26/4/84 (1/5) Ref. al 1º de Mayo	Lee Asesor
8402924	" "	2626	1050	C-2 | EJ M A ER	PEI. 56/84. Adj. panfleto titulado "Wilson" Unidad Nacional al hallado en Predio del Pino y Ruta 8 (1/3)	Lee Asesor
8402925	" "	2611	1100	U. S. A.	Carta anonima enviada a la Dirección SID. Ref. al arresto de Javier A. Martin Cortina en Uruguay 1983 y varios otros estudiantes (1/2)	Lee Asesor
8402926	" "	2606	1100	E. SE. DE. NA.	Oficio Nº 58/84. Adj. panfleto Ref. al "Gral del Pueblo" Jaregui (1/2)	Lee. Analistas
8402927	" "	2597	1105	D -2 | EM | D.E. IV	PEI (I) Nº 56/84 - Ref. José Pedro Montero Traibel es corresponsal en Turista Gral del Semanario "Aquí" (1/1)	Lee Asesor
8402928	" "	2596	1120	E-2	PEI 362/84 - Amplía PEI 249 y 257/84. Pasa a actuar como en la sucursal Riviera de la BSR el 27/3/84 (1/2)	Asesor
8402929	" "	2595	1125	E-2	PEI 370/84 - Transcripción de la entrevista realizada a Juan R. Ferreira en Bs As. el 22/4/84 (1/3)	Lee Asesor
8402930	" "	2594	1130	E-2	PEI 361/84. El 01/4/84 reunión de carácter político del P. Nal. en C. Paso de los Toros (1/2)	Lee Asesor
8402931	" "	2593	1130	E-2	PEI 360/84. El 30/3/84 fundó inaugurando el local de la lista IA 15 del Consejo Nal. Herrerista en C. Artigas (1/1) hacía ya mucho tiempo que no	Lee Asesor
8402932	" "	2592	1135	E-2	PEI. 353/84: Ref. actividades en la Panadería Las Lenguas del Cuareim de C. Artigas el 27/3/84 (1/1)	Lee Asesor
8402933	" "	2591	1140	E-2	PEI. 352/84. Hoja política del Comité de pueblo Nal. del P. Colorado en Cruz Roma de C. Paso de los toros el 25/3/84 (1/2)	Lee Asesor
8402934	" "	2590	1140	E-2	PEI. 355/84. Reunión realizada en Curitiba (Brasil) en la fue participaron (Conferencia con fines de exhortación y de protesta) estudiantes uruguayos - (1/1)	Lee Asesor
8402935	" "	2589	1140	E-2	PEI. 348/84. Ref. al LLNN. José Luis Moreira Lemos (1/1)	Lee Asesor
8402936	" "	2588	1145	E-2	PEI 356/84. Ref. al arribo en C. Porto Alegre de universitarios Rodríguez y Liliana Calisperti el 26/3/84 (1/1)	Lee Asesor
8402937	" "	2587	1145	E-2	PEI 354/84. Entrevista a la tra Gisel Bregni de Cuadro en C. Artigas (1/2)	Lee Asesor
8402938	" "	2569	1200	Bélgica y Austria	Carta dirigida al Sr. Ofic | SID de fecha 29/2/84 a la Dirección del Comercio Plenipotenciario de A.I. - Ref. al arresto de cinco Cadetes (1/7)	Lee Asesor
8402939	" "	2637	1240	Policía Militar de Ejército	Consolidado P.M.E. al 31/MARZO/84 de fecha 25/4/84 (1/21)	1) Wang 2) Asesor
8402940	–	–	–	Jefe de OCOA	Sol. aut. S/N. Ref. a: Maximo Olle Aurre Suarez (1/2)	
8402941	" "	2602	1305	C.A.D.A.	Evolución del precio del ganado y Interior de Carnes | MARZO | 84 (1/24)	Lee. Analistas
8402942	" "	2601	1305	C.A.D.A.	Estudio de la evolución de los precios del punto al público al 06/4/84 (1/7)	Lee. Analistas
8402943	30 ABR. 1984	–	0835	2do I | SID - CONVICCION	Recorte del Semanario Pagina Nº 18 de fecha 26/3/84 Ref. Rodriguez Larreta presento el Segundo (1)	Lee Asesor
8402944	" "	–	0839	2do I | SID - CONVICCION	Recorte del Semanario Pagina 84 Nº 18 de fecha 26/3/84 Ref: Paso de Borda pasa por el asalto en el semanario	Lee Asesor

A:		- S A L I D A -					REFERENCIA	ARCH
FECHA	RECIBE	FECHA	SE CONFECCIONO	DESTINO	Nº SALIDA	RECIBE		FECHA
281130 ABR								4-5-84
281130 ABR								4-5-84
								4-5-84
								4-5-84
								4-5-84
								4-5-84
281030 ABR								4-5-84
300800 M2		30/4/84	FOTOCOPIAS	Dpto C/S	300835 M2			
300800 M2	Sto Montanges	30/4/84	FOTOCOPIAS	Sec Asuntos	300800 M2			8/5/84
300835 M2								
071420 MAYO								
300800 M2	Sto Montanges	30/4/84	FOTOCOPIAS	Sec Asuntos	300835 M2			14-5-84
300835 M2								...
300800 M2	Sto Montanges	30/4/84	FOTOCOPIAS	Sec Asuntos	300755 M2			8/5/84
300755 M2							+840280 / 2483	
		30/4/84	FOTOCOPIAS	Sec Asuntos				30/4/84
		30/4/84	FOTOCOPIAS	Sec Asuntos				
		30/4/84	FOTOCOPIAS	Sec Asuntos	300			14-5-84
		30/4/84	FOTOCOPIAS	Sec Asuntos	071420			8/5/84
300 071420 MAYO	SDO Lozano	30/4/84	FOTOCOPIAS	Sec Asuntos	MAYO			
300800 M2	Sto Montanges	30/4/84	FOTOCOPIAS	Sec Asuntos	84			8/5/84
300800 M2		30/4/84	FOTOCOPIAS	Sec Asuntos				8/5/84
		30/4/84	FOTOCOPIAS	Sec Asuntos				8/5/84
		30/4/84	FOTOCOPIAS	Sec Asuntos				8/5/84
		30/4/84	FOTOCOPIAS	Sec Asuntos				14-5-84
1) 281245 ABR	Sdo. Fe Lima	28/4/84	1 ejemplar	Sec. Asuntos				25-5-84
2) 301000 M2	Sto Montanges	28/4/84	Memo R/N. 805/84	Sfa. de Div. de OCOA	2032	Sin recibo.		
300455 M2								
	Domingo Sotelo	30/4/84	FOTOCOPIAS	Recepción Trámite Ad	300			

Nº	Fecha	Ent. Sal.	Hora Ent.	Procedencia	Asunto	Pase
84029845	30 ABR. 1984	2586	0855	ZM6 RS (DM)	PEI Nº 038/84 Adj nº 84022646/48/68 1/2	Lee Archivo
84029846	"	2586	0900	EM6 RS (DM)	Boletín Informativo Nº 128 de fecha 2/ABR/84 procedente de Buenos Aires (2 ejemplares) (1/6)	1 Ejemplar
84029847	"	2586	0905	EM6 RS (DM)	Circular del conjunto de Formularios de Pasos Dudosos Limpios Ref. Uso del Boletín Informativo (1/6)	1 Ejemplar
84029848	" "	2586	0935	EM6 RS (DM)	Comunicado de Circulación Restringida Ref. Relevados de Raúl Fernández (hijo) (1/4)	1 Ejemplar
84029849	" "	—	1000	DPTO III (POE) SID	Solicitud de Antecedentes Nº 127/84 Ref. 3 personas (1/4)	Lee Antec.
84029850	" "	—	1000	DPTO III (POE) SID	Memorandum Nº 265/84 Ref. Entrevista de OFUNCA (reunión el 26/ABR/84) (1/1)	Lee Boletín
84029851	" "	—	1010	DPTO III (POE) SID	Memorandum Nº 272/84 Ref. Detenidos en Bs As el 26/ABR/84 (1/1)	Lee. Bol.
84029852	" "	—	1013	DPTO III (POE) SID	Memorandum Nº 273/84 Ref. Detenidos del Cuerpo Departamental Central en Reino (1/4)	Lee. Antec.
84029853	" "	—	1020	DPTO III (POE) SID	Memorandum Nº 268/84 Ref. Revista de Prensa de Brasil Hijo Raúl Fernández (hijo) (1/10)	Lee. Boletín
84029854	" "	—	1035	DPTO II (Recepción) SID	Novedades de Redacción del 17/ABR/84 de Radio Berlín Internacional (1/2)	Lee Biog.
84029855	" "	—	1038	DPTO II (Locutorios) SID	Novedades de Grabación del 19/ABR/84 de Radio Berlín Internacional	Lee Biog.
84029856	" "	—	1135	Lee Archivo SID	Solicitud de Antecedentes Nº 37/84 Ref: Danilo ASTORA (1/1)	Lee antec.
84029857	" "	2647	1138	C/ BLANCO	PI Nº 083/84 (1/8)	
84029858	" "	2648	1140	C/ BLANCO	PI Nº 084/84 (1/9)	
84029859	" "	2649	1140	C/ BLANCO	PI Nº 085/84 (1/3)	
84029860	" "	2650	1143	C/ BLANCO	PI Nº 086/84 (1/4)	
84029861	" "	2651	1145	C/ BLANCO	PI Nº 087/84 (1/2)	
84029862	" "	2652	1147	C/ BLANCO	PI Nº 088/84 (1/2)	
84029863	" "	26533	1149	C/ BLANCO	PI Nº 089/84 (1/5)	
84029864	" "	2654	1150	C/ BLANCO	PI Nº 100/84 (1/1)	
84029865	" "	—	1250	Lee Archivo SID	PI Nº 116/84 Ref: Excepción de Jefes y Oficiales a Inscripta en Pasos Dudosos (1/1)	Lee Archivo
84029866	" "	—	1255	MINEE - Archivo	Telex Nº C264 Ref. Concentración en Edificio de Embajada en Libreville con carácter de "ANNISTIA Y LIBERTAD" (1/1)	Lee Antec.
84029867	" "	—	1300	DPTO II	Pase de Novedades Diarias Nº 119/84 del 20/ABR/84 (1/5)	Lee Biog.
84029868	" "	—	1320	DPTO II	Pase de Novedades Diarias Nº 120/84 del 21/ABR/84 (1/4)	Lee Biog.
84029869	" "	—	1390	DPTO II (SID)	Novedades de Grabación del 21/ABR/84 de Radio MOSCU (1/3)	Lee Biog.
84029870	" "	—	1340	DPTO II (SID)	Novedades de Grabación del 23/ABR/84 de Radio BERLIN (1/2)	Lee Biog.
84029871	" "	—	1345	DPTO II (SID)	Novedades de Grabación del 23/4/84 - radio Berlín (1/2)	Lee Biografía
84029872	" "	—	1345	DPTO II (SID)	Novedades de Grabación del 24/4/84 - Radio Berlín (1/2)	Lee Biografía
84029873	" "	—	1345	DPTO II (SID)	Novedades de Grabación del 25/4/84 - Radio Berlín (1/2)	Lee Biografía
84029874	" "	—	1505	DPTO I (SID)	Solicitud de información Ref. al Dr. Roberto Quadrelli Sánchez (1/1)	Lee Bio
84029875	" "	—	1510	Lee Analistas	PEI 12/84 - Situación en el caribe - Elecciones en el Club Político Creación - Información en el Salvador (1/10)	Lee Archivo
84029876	" "	—	1541	D. I. F.	Memorandum Reservado S/Nº del 27/4/84 Ref. al envío a nuestro país de dirigentes sindicales italianos (1/14)	Biografías

ENTRADA							REFERÊNCIAS	ARQUIVO
DATA	PROCEDÊNCIA	DATA	SE CONTROLE NO	DESTINO	DATA	PROCEDÊNCIA		DATA
2/5/84	Adv. Machado	02/4/84	1 Exemplar	Se Analista	30100ABR2	Sdo Machado		31/5/84 - Cpt. [illegible]
310230MAI84	Sdo Machado	30/4/84	1 Exemplar	Se Analista				8/5/84
N13200MAI84	Sdo Machado	30/4/84	1 Exemplar	Se Analista				8/5/84
30100ABR2	Sdo Machado							
301815ABR	Cso. Martinez	01/5/84	Se remetido fotocopias de las fichas -	Opto. III / SID	entregadas	Sgto. Niz		
301700 ABR	Sdo. Campos	30/4/84	Fotocopia	Se. Analista	301700ABR	Sdo Roldan		
310920MAI84	Sgt. [illegible]	30/4/84	Fotocopia	Se. Analista				14/5/84 - [illegible]
301700 ABR	Sdo. Roldan	30/4/84	Fotocopia	Opto. II / SID	301800ABR	Sgto. 1º Indart		
301700ABR84	Sdo Campos	30/4/84	Fotocopia	Se. Analista	301700ABR	Sdo Roldan		8/5/84 [illegible]
301445ABR84	Sdo Campos	30/4/84	FOTOCOPIAS	Depto ADM 2	—	Sdo encabeza		14-5-84
301815ABR84	Cso Martinez	02/5/84	se contestó personalmente por el	Sgto opto	—	—		8/5/84 [illegible]
		3/5/84	Oficio Nº 811/84	C-2/ESMEC				
301815ABR84	Cso Martinez	01/5/84	Oficio 812/84	C-2/EJMACO.				
		2/5/84	Oficio 813/84	C-2/EJMACO				
		2/5/84	Oficio 814/84	C-2/EJMACO				
		2/5/84	Oficio (A) No. 815/84	C-2/EJMACO				
		2/5/84	Oficio (A) 816/84	C-2/EJMACO				
		2/5/84	Oficio (A) 817/84	C-2/EJMACO				
		3/5/84	Oficio (A) No. 818/84	C-2/EJMACO.				
301815ABR84	Cso Martinez							
30100ABR2	Sdo [illegible]							
301700 ABR84	Sdo. Roldan							
		30/4/84	3 FOTOCOPIAS	Se Analista	301500ABR	Sdo Mello		14-5-84
		30/4/84	3 FOTOCOPIAS	Se Analista				14-5-84
		30/4/84	FOTOCOPIAS	Dest AINT	—	Sdo Quadros		
301445ABR	Sdo Campos	30/4/84	FOTOCOPIAS	Dest AINT	—			8/5/84
301445ABR84	Sdo Soares	30/4/84	Fotocopias	Dist O. S. No. 2	—			14-5-84
		30/4/84	Fotocopias	Dist O. S. Nº 2	—			8/5/84
		30/4/84	Fotocopias	Dist. O. S. No. 2	—			8/5/84
140900MAI84	Sgt. [illegible]	30/4/84	P.I. No. 058/84	S. S. FEAB.				14/5/84 - Sgt. [illegible]
020300MAI84	Sdo. [illegible]	30/4/84	PEI. No. 012/84	Dpto. II / EME				
301700 ABR84	Sdo. Campos	30/4/84	Fotocopias	2 fotocop. p/ [illegible] 2/Carpeta desaparecida	1) 301400ABR 2) 301700ABR 3) Dpto. III	1) Sdo. Cabrera 2) Sdo. Campos 3) Sdo. [illegible]		22-5-84

Nº	FECHA	Nº ENT. SECRET.	Hora de ENT.	PROCEDENCIA	ASUNTO	PASE A: DESTINO
8402977	30 ABR. 1984	-	1540	D. I. e I.	Resumen de Informaciones Nº 84/84 de fecha 27 y 28/4/84 (1/8)	Sec. Biográfico
8402978	" "	2658	1600	S.S. FF.AA.	Oficio No. 18/S-2/84 - Sol. aut. de Pedro Rivero Amespil (1/2)	Sec. Archivo
8402979	" "	2641/42	1600	Secretaría / SID	T.I. No. 118/84 - Adj. B.M.D.N. No. 8040 y B.R.M.O.N. 2287	Conoc. Jefe y Ofic.
8402980	" "	-	1605	D. I. e I.	Parte de Novedades Diarias No. 121 de fecha 30/4/84 (1/2) "Egresos efectivos" organizados por FF.AA. CEEP	Sec. Biográfico
8402981	" "	-	1700	D. I. e I.	Memorandum Reservado del 29/4/84 - Ref. a interpretación de Canto Popular llevado a cabo en el Peco (1/29)	Sec. Biográfico
8402982	" "	2615	1700	Direc. de Policía Técnica	Oficio Desgl. Nº 3604/84 - Adj. fotografía de Roger Rodríguez Iturarte y textos varios (1/3) felicitadores por P.I. No. 56/84	Sec. Biográfico
8402983	" "	2659	1830	C-2 / ESMACO	PEI 57/84 - Adj. panfletos del 1º/Mayo - "los banderas de la subversión flamean en manos de la Clase trabajadora etc. (1/9)	Sec. Archivo
8402984	" "	2661	1840	C-2 / ESMACO	PEI. 59/84 - Adj. folleto del Mov. Teatral Uruguayo referente a un recital de Solís (1/2)	Sec. Archivo
8402985	" "	2660	1845	C-2 / ESMACO	PEI. 58/84 - Concentración frente al Ministerio de Trabajo y Seguridad Social por empleados públicos el 30/4/84 (1/1)	Sec. Archivo
8402986	" "	-	1900	Dpto. II / SID	PEI. 43/84 - Art. de prensa argentina Ref. al discurso que realizara W. Fraga en Bs. As. (1/2)	Sec. Archivo
8402987	" "	-	1905	Dpto. II / SID	PEI. 40/84 - art. publicado en la revista argentina "Somos" del 24/2/84 Ref. a la actuación de la Secretaría de la Asamblea (1/6)	Carpeta
8402988	" "	-	1910	M. RR. EE.	Telex de Es. As. del 27/4/84 y de México 26/4/84 - Ref. a manifestación frente a Cada embajada del P. Nal. (1/2)	Sec. Box
8402989	" "	2663	1910	C-5 / ESMACO	PE. 195 - 194 - 196 y 197/84 - Semanario Quesada del 25/4/84 No 234 - "Folha da Tarde" del 24/4/84 - "Tornos Edita" No. 552 del 25/4/84 - "Afli" Nº 49 del 24/4/84 - (1/4)	Sec. Archivo
8402990	" "	2662	1905	C-5 / ESMACO	PE. 186/84 - Art. del diario "Folha da Tarde del 23/4/84 - Militares uruguayos en la muerte de Roslik (1/2)	Sec. Biográfico
8402991	" "	2662/63	1910	C-5 / ESMACO	PE. Nros. 185 - 187 - 188 - 189 - 190 - 191 - 192 - 193 - 198 - 199 - 200/84 - Artículos de distinta procedencia referentes a la misión a Suecia - Finlandia (1/16)	Sec. Box
8402992	01 MAYO 1984	-	0810	1a. - Sub / Dcción / SID	Comunicación: Jueves 3/5/84 - Reunión en Sala de Conferencia. Jefe Opto II disertará ref. a Su reciente (1/1)	Jefe Opto. I
8402993	" "	2671	0850	Opto. II / EME	PE I (I) No. 368/84 - Adj. Parte Periódico de Información No. 02/84/D.E. II - período 01/FEB al 31/MAR/84 (1/32)	Sec. Box
8402994	" "	2672	0820	Jef. Policía Río Negro	Compendio de Información 23/84 - Período 01 al 31/MAR/84 (1/19)	Sec. Box
8402995	" "	2673	0910	Opto. II / EME	PEI 365/84 - Adj. fotoc. certificado Esquema valoración funcionarios pertenecientes a María Lopez fue hallada encontrado junto a panfletos del F.A. (1/3)	1) Archivo 2) Misa
8402996	" "	2667	1010	Opto. II / EME	PEI. 366/84 - Sr. Roberto Martínez Haedo de C. Paysandú hizo llegar una invitación a Seregni y su esposa (1/2)	Sec. Box
8402997	" "	2670	1010	Opto. II / EME	PEI. 369/84 - Detención de Jorge A. Hellmid Etcheverry y de Susana Sampietro Marcebo el 26/3/84 (1/28)	Sec. Box
8402998	" "	2669	1020	J.P.M. - D.I.I.	Sumario de Información Nº 45 - período 23 al 30/4/84 (1/30)	Sec. Box
8402999	" "	-	1010	Opto. II / SID	Novedades de Grabación de Radio Hocsé de fecha 28/4/84 (1/2)	Sec. Biográfico
8403000	02 MAYO 1984	2684	1140	Opto. II / EME	Sol. aut. No. 080/BNH/84 (1/2)	Sec. Archivo
8403001	" "	2685	1140	Opto. II / EME	Sol. aut. No. 081/BNH/84 (1/2)	Sec. Archivo
8403002	" "	2686	1140	Opto. II / EME	Sol. aut. No. 082/B/NH/84 (1/2)	Sec. Archivo
8403003	" "	2691	1115	Consejo de Educ. Primaria	Oficio No. 075/84 (Sol. aut.) (1/5)	Sec. Archivo
8403004	" "	2677	1145	Jef. Policía de Salto	Oficio No. 53/84 - Relación de C.H.C.P. expedidos en Marzo/84 - Cat. A y B (1/3)	1) Reunión 2) Nan
8403005	" "	-	1130	Opto No 3 / D.I.I.	Ctep. No. 272/83 (I) Opto. Cno. Largo de Martha Moreira Galvao (1/4)	Sec. CH.C.P.
8403006	" "	-	1150	Opto. No. 3 / D.I.I.	Ctep. No. 59/84 (I) Opto. Mdeo. de Luis E. Pertscher (1/2)	Sec. C.H.C.P.
8403007	" "	2681	1211	Jef. Policía Mdeo.	Asunto Nº 1906/84 - Recurso presentado por Marta Magallanes del Marco - 1a. Inst. Cat. "C" (1/32)	Sec. Recu
8403008	" "	2682	1215	Jef. Policía Mdeo.	Asunto No. 8021/84 - Recurso 1a. Inst. Cat. "B" presentado por Eliseo Siqueira Sampaio (1/16)	Sec. Recu

A:		— S A L I D A —					REFERENCIA	ATEN
FECHA	RECIBE	FECHA	SE CONFECCIONO	DESTINO	Nº SALIDA	RECIBE		FECHA
050720 MAY	Sub-Teniente							
301700 ABR	Sdo. Campos	30/4/84	Fotocopia	Sec. Analistas	301700 ABR	Sdo Roldán		14-5-84
301815 ABR	Cbo Martínez	3/5/84	Memo(A) Nº 819/84	S S F S A				
301600 ABR	Cbo Flores							
301700 ABR	Sdo. Campos	30/4/84	3 fotocopias	Sec. Analistas	301700 ABR	Sdo. Roldán		11-5-84
301800 ABR	Sdo. Campos	30/4/84	1 ejemplar	Sec. Analistas	301800 ABR			22-5-84
301700 ABR	Sdo. Campos							8/5/84
020920 MAY	Sgto. Tarbore							
020920 MAY	Sgto. Valdelalde	30/4/84	Fotocopia	Sec. Analistas	020920 MAY	Sgto. Tarbore		
020920 MAY	Sgto. 1º García	30/4/84	Fotocopia	Sec. Analistas				
020920 MAY	Sgto. Tarbore							
020920 MAY	Sgto. Valdelalde	30/4/84	Fotocopia	Sec. Analistas.	020920 MAY	Sgto. Tarbore		30-5-84
020920 MAY	Sgto. 1º García	30/4/84	Fotocopia	Sec. Analistas				
011050 MAY 84	Cbo. Flores	—	—	—	—	—	— — — —	Anch. 4y B/Sep
021500 Apr 84	Sdo. Campos @ 301600 ABR 84 Sgto 1º García	01/5/84	Fotocopia	Sec. Analistas	020920 MAY	Sgto. Tarbore		21/8/87
020920 MAY	Sgto. Valdelalde	01/5/84	Fotocopia	Sec. Analistas				1-2-85
021330 MAY 84	Cbo. Martínez	01/5/84	Fotocopia	Sec. Analistas	021800 MAY	Sdo Soto		22-5-84
021200 MAY	Sdo. Campos	3/5/84	DI Nº 004/84	DNSE				21/9/87
011130 MAY 84	Cbo. Tovias	01/5/84	Fotocopia	Sec. Analistas	020920 MAY	Sgto. Tarbore		25-5-84
021330 MAY 84	Sgto. Valdelalde	01/5/84	Fotocopia	Sec. Analistas				21/9/87
020920 MAY (2) 1500	Sgto. 1º García	01/5/84	Fotocopia	Sec. Analistas				3-7-84
1º García		1/5/84	Fotocopias	Dist. O.I. No. 2	—	Un Cuaderno.		
031000 MAY	Sdo. Batista	3/5/84	Memo(A) Nº 820/84	Cbo Flores				
021600 MAY	Cbo. Tarbore	3/5/84	Memo(A) Nº 821/84	Cbo Flores				
		4/5/84	Memo(A) Nº 822/84	E-2				
031000 MAY	Sdo. Batista	3/5/84	Memo(A) 823/84	C.E. Primario			1/5/84 devuelto Memo. rigue.	
021200 MAY	Cbo Valdelalde							
021210 MAY	Sdo. Luna	21/5/84	Fotocopia	Sec. C.H.C.P.	021200 MAY	Sdo Soto		24-8-84
021200 MAY	Sdo. Soto							11-5-84
021200 MAY	Sdo. Soto							12-5-84
021605 MAY	Sdo. Vivo	14/5/84	NOTA Nº	Nat Forenzi				12-5-84
		21/5/84	DPI Nº 077/D-5/84	I A N/dep				8-5-84

Nº	RECIBIDO	Nº DOC SECRT	HORA DOC	PROCEDENCIA	ASUNTO	PASE DESTINO
403009	02 MAYO 1984	—	1445	D SI	Parte de Novedades Diario Nº 100/84 del 1º/ABR/84 (1/3)	Sec. Biográfico
403010	" " "	—	1449	D II	Parte de Novedades Diario Nº 104/84 del 10/ABR/84 (1/2)	Sec. Biográfico
403011	" " "	—	1455	D SI	Parte de Novedades Diario Nº 108/84 del 17/ABR/84 (1/2)	Sec. Biográfico
403012	" " "	—	1458	D II	Parte de Novedades Diario Nº 054/84 del 25/FEB/84 (1/4)	Sec. Biográfico
403013	" " "	—	1500	Bu Inf Nº 4	Recibo Nº 2321/84 Cédula antecedentes de 2 personas (1/1)	Sec. Antecedentes
403014	" " "	—	1810	D SI	Parte de Novedades Diario Nº 122/84 del 1/MAY/84 (1/3)	Sec. Biográfico
403015	03 MAYO 1984	—	0845	Sec. Analistas	Sumario de Información - período del 25/4/84 al 02/MAY/84 (1/27)	Sec. Biográfico
403016	" "	—	1005	Dpto. III/SID	Memorandum 281/84 - W.F.A. presta declaraciones ante Juez Ref. a Gutiérrez Ruiz y Michelini (1/1)	Sec. Biográfico
403017	" "	—	1005	Dpto. III/SID	Memorandum 282/84 - 1/5/84 arribarán dos académicos de Méjico por la Asociación de Jaime Perez (1/1)	Sec. Biográfico
403018	" "	—	1010	Dpto. III/SID	Memorandum 283/84 - Delegación sindical Italiana mantendrá entrevista con José Luis Massera (1/1)	Sec. Biográfico
403019	" "	—	1015	Dpto. III/SID	Memorandum 284/84 - Líder Inspi propuso desarmar la Mesa Permanente del Frente Amplio y formar un comando político (1/6)	Sec. Biográfico
403020	" "	2705	1070	M.I. y O.P.	Oficio Ho. DG-8/84 - Sol. aut. de Luis Gioia Hermida (1/1)	Sec. Biográfico
403021	" "	2701	1020	A.N.C.A.P.	P.I. Ho. 024/84 (1/6)	Sec. Biográfico
403022	" "	2702	1020	A.N.C.A.P.	P.I. Ho. 025/84 (1/3)	Sec. Biográfico
403023	" "	2708	1025	N-2	Sol. de Información 053/84 (1/2)	Sec. Biográfico
403024	" "	2709	1025	N-2	Sol. de Inf. 054/84 (1/2)	Sec. Biográfico
403025	" "	2710	1030	N-2	Sol. de Inf. No. 055/84 (1/2)	Sec. Biográfico
403026	" "	2711	1030	N-2	Sol. de Inf. Ho. 057/84 (1/2)	Sec. Biográfico
403027	" "	2712	1030	N-2	Sol. de Inf. No. 059/84 (1/2)	Sec. Biográfico
403028	" "	—	1040	Sec. Analistas	Sol. de Aut. No. 38/84 (1/1)	Sec. Biográfico
403029	" "	—	1040	Dpto. No. 3/D.S.I.	CNCP. No. 72/84/Sec/28. (I) Dpto. Hdeo. de Juan Carlos Echazo Arrue (1/2)	Sec. C.N.C.P.
403030	" "	9676	1130	D.I.I.	Esquema de Información No. 86/84 de fecha 30/ABR/84 y 01/MAY/84 (1/6)	Sec. Analistas
403031	" "	9704	1130	A.N.C.A.P.	PEI 013/84 - Funcionarios de ANCAP que han sido dados de baja (1/6)	Sec. Biográfico
403032	" "	—	1130	Secretaría/SID	IA Orden de Servicios No. 17/84 (1/2)	Cuadro de Ordenes
403033	" "	2675	1140	D.I.I.	Memorandum Recibido del 30/4/84 - Reunión en Bs.As. del Directorio del P.Nal. con la presencia de W.F.A. (1/4)	1) Biografías 2)
403034	" "	2679	1140	Dpto. II/EME	PEI (I) Nº 377/84 - Información Ref. al Dr. Carlos Rafael Gamba Gambardella (1/2)	Sec. Biográfico
403035	" "	9678	1145	Dpto. II/EME	PEI (I) Nº 389/84 - 26/4/84 Paro de actividades en la Compañía Nal. de Cemento Portland S.A. (Canelones) (1/1)	Sec. Antecedentes
403036	" "	—	1155	D.I.I.	Memorandum Secreto Nº 62/84 de fecha 2/5/84 - Ref. al acto del 1º/MAYO realizado en el Palacio Legislativo (1/8)	Sec. Biográfico
403037	" "	2703	1200	A N C A P.	PEI 014/84 - Adj. Boletín Informativo "Antorcha" Nº 35/ABR/84 - Información Sindical Especial/26/4/84 (1/29)	Sec. C.N.C.P.
403038	" "	2716	1220	Pln. Ing. Cbte No. 1	Oficio No. 301/84 - (Sol. Aut.) 1/1 - (Sergio Pla Arbat González)	Sec. Antecedentes
403039	" "	2717	1230	Sec. Ing. Cbte No. 1	Oficio No. 301/84 (Sol. aut. de Miguel A. Rodríguez y Ruperto Ramos) 1/1	Sec. Antecedentes
403040	" "	—	1250	Dpto. III/SID	Memorandum 276/84 - Ref. al Partido Nacional en reuniones llevadas a cabo en Bs.As. (1/2)	Sec. Biográfico

240

A: FECHA	A: RECIBÓ	SALIDA: FECHA	SALIDA: SE CONFECCIONÓ	SALIDA: DESTINO	SALIDA: Nº SAL	SALIDA: RECIBÓ	REFERENCIA	ARCHIVO: FECHA	ARCHIVO: RECIBÓ
25 3 MAY	Sdo Bautista	3/5/84	3 FOTOCOPIAS	Sec Resultados	02/500 MAY	Sdo Bautista		30-5-85	Sdo.
		2/5/84	3 FOTOCOPIAS	Sec Resultados				8/5/84	Sdo
		2/5/84	3 FOTOCOPIAS	Sec Resultados				14-5-84	Sdo
021645 MAY	Cap. Yes	8/5/84	1 FOTOCOPIA	DPTO. II BIO	X0510300 MAY			8/5/84	Sdo
2 BECAS 2 REGRESO	Sdo Bautista	2/5/84	TI Nº 264/84 - Rollo 076 (IIP)	Jefa de Radio-Biología	—				
8/045 MAY	x Sdo. Ypiña	2/5/84	3 FOTOCOPIAS	Sec Resultados	021825 MAY	Sdo Bautista		14-5-84	Sdo
031115 MAY	Sgto. 1º García	3/5/84	COPIA 2	Sec. Analistas	031115 MAY	Sgto Bautista		264/84 - Gab. - NFA	
031120 MAY	Sgto Caballero	3/5/84	Fotocopia	Sec. Analistas	031120 MAY	Sgto Bautista		8/5/84	Sdo
031120 MAY	Sgto. Caballero	3/5/84	Fotocopia	Sec. Analistas	031120 MAY	Sgto Bautista		8/5/84	Sdo
031115 MAY	Sgto. Lo. García	3/5/84	Fotocopia	Sec. Analistas	031120 MAY	Sgto Bautista			
		5/5/84	Memo (A) Nº 825/84	MTYOP					
		8/5/84	Memo (A) Nº 826/84	ANCAP			31/5/84 Sdo Bautista Juzgado 1ª Instancia 6º Turno Oficio 1/4 19/5/84 ASPEC Nº 015/84 ANCAP ampliado		
		8/5/84	Memo (A) Nº 827/84	ANCAP					
		10/5/84	Memo (A) 828/84	2da. Div. En. N					
		10/5/84	Memo (A) 829/84	2da. Div. En N					
		10/5/84	Memo (A) 830/84	2da Div. En E A					
		11/5/84	Memo (A) 831/84	2da. Div. En. G. A. -					
		11/5/84	Memo (A) 832/84	2da. Div. En. G. A.					
		10/5/84	Fotocopia de fojas	ANALISTAS	anulado Sgto Nº 2				
031045 MAY	Sdo Bautista							12-5-84	Sdo
031420 MAY	Sdo Bautista								
031130 MAY	Sgto Caballero							14-5-84	Sdo.
031130 MAY	Cap. Yanes								
021420 MAY	Sdo Bautista	3/5/84	Fotocopia	Sec. Analistas	031420 MAY	Sdo Bautista		02/3/84 - Gab. - NFA	
031000 MAY	Sdo Bautista	3/5/84	Fotocopia	Sec. Analistas				22-5-84	Sdo
031420 MAY	Sdo. Caballero						7/5/84 ver libro anexo		
031420 MAY	Sdo Bautista								
031420 MAY	Sdo Caballero								
031000 MAY	Sdo Bautista	3/5/84	Fotocopia	Sec. Analistas	031155 MAY	Sgto. Bautista		15-5-85	Sdo.
024 [illegible]								31/5/84 - Gab. C. JP.	
031000 MAY		8/5/84	Memo (A) Nº 834/84	Bco Dpto Cbte					
		10/5/84	Memo (A) Nº 835/84	Bco Dpto Cbte					
040740 MAY	Sgto. 1ª García	3/5/84	Fotocopia	Sec - Analistas	031420 MAY	Sdo Bautista			

Nº	FECHA	HORA SALIDA	HORA ENT.	PROCEDENCIA	A SUNDO	PASA A
8403041	03 MAYO 1984	—	1300	Dpto. II | SID	Memorandum Nº 7/84 - Política exterior de la URSS en: Península Central, Africa, Cuerno Oriental, Medio Oriente y Asia Central (1/4)	DESTINO
8403042	" " "	—	1445	Dpto III (20E) | SID	Solicitud de Antecedentes Nº 128/84 Ref: 4 personas (1/1)	Lee. Antec
8403043	" " "	—	1450	D II	Parte de Novedades Diarias Nº 124/84 del 02/04/84 (1/2)	Lee. Antecedu
8403044	" " "	—	1453	JPM/do - DSS	Memorandum Reservado SIDE Nº 121/84 Ref: detención de 5 ex guerrilleros (1/3)	Lee. Antec
8403045	" " "	2748	1530	Cable selectivo	Of. Nº 1/84 Solicitud 502/4/84 Ref: Número de fichas de extranjeros que deseen	Lee. Antec
8403046	" " "	—	1600	D II	Parte de Novedades Diarias Nº 123/84 del 2/04/84 (1/2)	Lee. Antec
8403047	" " "	2749	1625	FHC. DE AS	Pedido de Informes Nº 53/84 (1/1)	Lee. Antecedu
8403048	" " "	2735	1728	D Nal Migración	Exp Nº 2417/84 Fd Anul (1/1)	Lee. Antece
8403049	" " "	2734	1730	D Nal Migración	Exp Nº 2418/84 Fd Anul (1/1)	Lee. Antecede
8403050	" " "	2727	1735	S BAIRES COMI	Nota Nº 413M/84 Ref: 6 personas (1/15)	Lee. Refugiado
8403051	" " "	2726	1741	S GENOVA COMI	Nota Nº 4154/84 Ref: 7 personas (1/24)	Lee. Refugiado
8403052	" " "	—	1744	Dpto III (20E) | SID	Memorandum Nº 277/84 Rfa cumplimiento dirigido a Jefe Policía (1/3)	Lee. Refugiado
8403053	04 MAYO 1984	2742	0905	Dpto. II | EME	Solicitud de Ant. No. 083 18/SM/84 (1/1)	Lee. Antecedu
8403054	" "	2739	0920	E - 2	PEI. 375/84 - Ref. al Dr. Ruben Medina (1/1)	Lee. Biográfico
8403055	" "	2740	0920	E - 2	PEI 382/84 - Acto político 01/4/84 del P. Nal - Local TAF en San Gregorio de Polanco (1/2)	Lee. Biográfico
8403056	" "	2741	0920	E - 2	PEI 385/84 - Actividad en la Iglesia "San Pedro" el 08/4/84 - por el cura Isauro Costa (1/1)	Lee. Biográfico
8403057	" "	2743	0930	E M R No. 1	Oficio Nº 258/84 - Personas detenidas en la lucha antisubversiva del 25/4/84 (1/2)	Lee. Biográfico
8403058	" "	2734	0930	E - 2	PEI. 383/84 - Adj. PEI 136/84/D.E. III - Ref. a María Dante Badano Sere (1/4)	Lee. Biográfico
8403059	" "	2733	0940	E - 2	PEI 371/84 - Detención Julio y del Alférez Ma. Lucía Pampin los cuales siguiendo por ETA llevando panfletos (1/29)	Lee. Biográfico
8403060	" "	2730	0940	E - 2	PEI 381/84 - Adj. PEI 141/84/DE III Ref. a puesta de carta Julio Cesario en C. Rivera y acta llevados a cabo (1/6)	Lee. Biográfico
8403061	" "	2729	0950	E - 2	PEI 386/84 - 13/4/84 tres individuos resultando peatones en 8 de Octubre y Luis A. de Herrera (1/2)	Lee. Biográfico
8403062	" "	2736	0950	E - 2	PEI 376/84 - Ref. a María Hernández Echevarría viajando en Omnibus de la Empresa Rutas del Sol Nº 320 proven. (1/1)	Lee. Biográfico
8403063	" "	2738	0955	E - 2	PEI 372/84 - (Amplía PEI 291/84) Ref. a la Inauguración de la Casa del P. Nal. en C. Artigas (1/1)	Lee. Biográfico
8403064	" "	—	1015	Dpto. III | SID	Memorandum 286/84 - Actividades de W. F. A. en Bs-As (1/1)	Lee. Bxx
8403065	" "	—	1020	Dpto. III | SID	Memorandum 285/84 - Actividades de Julio C. Rozado y Carnese (1/4)	Lee. Biográfico
8403066	" "	2731	1040	E - 2	PEI 374/84 - Adj. PEI 32/84/EMR 2 - Ref. a contactos entre formaciones juveniles y adolescentes (1/4)	Lee. Biográfico
8403067	" "	2746	1045	Secretario | SID	T I No. 122/84 - Adj. Orden del C. G. E. No. 8487	Conoc. Refs. y Ant.
8403068	" "	—	1130	D. I. I.	Parte de Novedades Diarias Nº 125 de fecha 4/5/84 (1/2)	Lee. Biográfico
8403069	" "	—	1130	Dpto. III | SID	Memorandum 287/84 - Acto en la Asamblea Legislativa del Estado en Río Grande del Sur (1/2)	Lee. Antecede
8403070	" "	—	1150	Sec Analistas	Sol. Ant. No. 31/84 - (1/1)	Lee. Antec
8403071	" "	2737	1210	E - 2	PEI 379/84 - 20/3/84 fue recibido por el Sr. Ing. Abe de 3 carta dirigida desde España al denunciado Fernández Heraclio de un primo residente Uruguayo (1/7)	Lee. Bio
8403072	" "	2735	1240	E - 2	PEI 357/84 - Información Ref. actividades del Alférez (FAU) Alberto Sannes el cual retornó de Perú (1/2)	Lee. Bio

A: FECHA	A: DESTINO	SALIDA FECHA	SALIDA SE CONFECCIONO	SALIDA DESTINO	SALIDA Nº SAL	SALIDA DESTINO	REFERENCIA	ARCHIVO FECHA	ARCHIVO
03420MAY	Lcdo Avalos								
040745MAY	Lcdo. Batista	4/5/84	se remitió fotocopias de fichas	Opto. III/SID					
03[illegible]	[illegible]	2/5/84	3 FOTOCOPIAS	[illegible]					
040745MAY	Sgto. Addaldelde	3/5/84	Fotocopias	[illegible]					
316 00 MAY	Sdo. Mateo	2/5/84	Memo) Nº 838/84	[illegible]					
031630MAY	Sdo Campos	3/5/84	3 fotocopias	[illegible]					
040745MAY	Sdo. Batista	3/5/84	Memo) Nº 838/84	[illegible]					
		3/5/84	Memo) Nº 839/84	[illegible]					
		3/5/84	Memo) Nº 840/84	[illegible]					
040745MAY	Cbo Saldaña	3/5/84	MEMO 002/84	[illegible]					
		3/5/84	Memo) Nº 841/84 (5p)	[illegible]					
071330MAYPM	Sdo Lucas	3/5/84	Memo) Nº 842/84 (4p)	[illegible]					
040745MAY	Sgto. Addaldelde	3/5/84	fotocopias	[illegible]					
041125MAY	Lcdo. Batista	4/5/84	Memo. (4) 843/84	D-II ESE					
041040MAY	091800MAY84 Lcdo Sastre	4/5/84	Fotocopia	Sec. Analistas				22-5-84	Sdo
091800MAY84	Lcdo Sastre	4/5/84	Fotocopia	Sec. Analistas			840375?	22-5-84	
091800MAY84	Lcdo Sastre	4/5/84	Fotocopia	Sec. Analistas				22-5-84	
041040MAY	Sgto. Addaldelde	4/5/84	Fotocopia	Sec. Analistas				14-5-84	
091800MAY84	Lcdo Sastre	4/5/84	Fotocopia	Sec. Analistas				22-5-84	
061330MAY84	Lcdo Sastre	4/5/84	Fotocopia	Sec. Analistas				22-5-84	
041040MAY	Sdo Mateo	4/5/84	Fotocopia	Sec. Analistas				22-5-84	
051330MAY84	Lcdo Sastre	4/5/84	Fotocopia	Sec. Analistas				23-7-87	Cbo
		4/5/84	Fotocopia	Sec. Analistas				22-5-84	Sdo
041040 MAY	Sgto Addaldelde	4/5/84	Fotocopia	Sec. Analistas			840348?	14-5-84	Sdo
091400MAY84	Lcdo Sastre	4/5/84	Fotocopias	Sec. Analistas	041040MAY	Sgto. Pe Garcia	8402567	24-1-85	(Sdo
041040MAY	Sgto. P. Garcia	4/5/84	Fotocopia	Sec Analistas					
101330MAYPM	Lcdo Lucas				041040MAY	Sgto. Sastre		22-5-84	Sdo
041040MAY	Sgto. Addaldelde	4/5/84	Fotocopia	Sec. Analistas				31-7-84	Sdo
141600MAY	Sdo. Mateo								
141045 MAY	Cbo. Herrero								
041130 MAY	Sgto. Addaldelde	4/5/84	3 fotocopias	Sec. Analistas	041130 MAY	Sgto Sastre		30-5-85	Sdo
041130MAY	Sgto. Sastre								
041230 MAY	Sgto. Diz	4/5/84	Se confeccionó de la ficha	Sec Analistas	051200MAY	Sdo Cabezas			
051200MAY	Sdo Prieto	3/5/84	Fotocopias		051300MAY	Sdo. Diaz		14-5-84	Sdo
070600MAY84	Sgto. P. Garcia							07060MAY84	Sdo

Ai		SALIDA						REFERENCIA		
FECHA	RECIBE	FECHA	SE CONFECCIONO	DESTINO	Nº SAL	RECIBE	REFERENCIA	FECHA	VA
032420MAY	Sdo Rodolfo								
040745MAY	Sdo. Batista	4/5/84	Se remitió fotocopias de fichas	Opto. III/SDD				22-5-84	Sdo
032000MAY	— Sdo Carlos	3/5/84	3 FOTOCOPIAS	Sec. Analista				22-5-84	
040745MAY	Sgto. Aldaholde	3/5/84	FOTOCOPIAS	Sec. Auxiliar				30-5-84	
031600MAY	Sdo. Pablo	23/5/84	Nº 838/84	Sec. Analista				14-5-84	
031630MAY	Sdo Carlos	23/5/84	3 FOTOCOPIAS	Sec. Analista					
040745MAY	Sdo. Batista	8/5/84	Memo(4) Nº 838/84	METAS					
		8/5/84	Memo(4) Nº 839/84	D Nal M					
		8/5/84	Memo(4) Nº 840/84	D Nal M					
040745MAY	Sdo. Valeyri	8/5/84	Memo(4) Nº 841/84 (4p)	DII Sec. Analistas	9/5/84	Memo. 834 (4p) - Sec. Analistas	Ver Libro Anexo fs. 11	9-6-84	Sdo
713300MAY	Sdo Lucio	8/5/84	Memo(4) Nº 842/84 (4p)	Sec. Analistas	9/5/84	Memo. 842/84 - Sec. Analistas; 21/5/84	el MEMO 64	22-5-84	
040745MAY	Sgto. Aldaholde	3/5/84	FOTOCOPIAS	Sec. Auxiliar	040745MAY	Sgto. Sartore		14-5-84	
041230MAY	Sdo. Batista	11/5/84	Memo. (4) 813/84	D-II ENE					
041040MAY	09 1800 MAY84 Sdo Carlos	4/5/84	Fotocopia	Sec. Analistas				22-5-84	Sdo
091800MAY84	Sdo Carlos	4/5/84	Fotocopia	Sec. Analistas			8403759	22-5-84	
091800MAY84	Sdo Carlos Sgto. Aldaholde	4/5/84	Fotocopia	Sec. Analistas				22-5-84	
041040MAY		4/5/84	Fotocopia	Sec. Analistas				14-5-84	Sdo
091800MAY84	Sdo Carlos	4/5/84	Fotocopia	Sec. Analistas				22-5-84	Sdo
061530MAY84	Sdo Carlos	4/5/84	Fotocopia	Sec. Analistas				22-5-84	
041040MAY	Sdo Pablo	4/5/84	Fotocopia	Sec. Analistas				22-5-84	
951330MAY84	Sdo Bruno	4/5/84	Fotocopia	Sec. Analistas				23-7-87	Ope
		4/5/84	Fotocopia	Sec. Analistas				22-5-84	Sdo
041040MAY	Sgto Aldaholde	4/5/84	Fotocopia	Sec. Analistas	041040MAY	Sgto. Sartore		14-5-84	Sdo
014000MAY84	Sdo Carlos	4/5/84	Fotocopias	Sec. Analistas			8403487	24-1-85	(Ba
041040MAY	Sgto. P. Garcia	4/5/84	Fotocopia	Sec. Analistas	041040MAY	Sgto. Te Garcia	8402567		
201330MAY84	Sdo Ivan	4/5/84	Fotocopia	Sec. Analistas	041040MAY	Sgto. Sartore		22-5-84	Sdo
041040MAY	Sgto. Aldaholde							31-7-84	Sdo
141600MAY	Sdo Jose								
031045MAY	Sdo. Hernan								
041130MAY	Sgto. Aldaholde	4/5/84	3 fotocopias	Sec. Analistas	041130MAY	Sgto Sartore		30-5-85	Sdo
041130MAY	Sgto. Sartore.								
041230MAY	Sgto. Diaz	4/5/84	Se envió [illegible] de la ficha	Sec Analista	051200MAY	Sdo Carlos			
051200MAY	Sdo Pablo	4/5/84	Sdo Analista	FOTOCOPIAS	081300MAY	Sdo. Diaz		14-5-84	Sdo
070800MAY84	Sgto. Garcia							07 0800 MAY 84	"Z"

Nº	FECHA	Nº ent secon	HORA ENT	PROCEDENCIA	ASUNTO	PASA A
8403073	04 MAYO 1984	2732	1220	E-2	Radio Nederland de Holanda [Difusión de los L.U. 1 onda y Onda Corta] PEI 380/84 · Adj. PEF 57/84 S.P.Río Negro - Transcripción del comentario de Jorge Valdez el 21/3/84 por (1/3)	Ser Bueno
8403074	" "	2715	1220	M. D. N.	EXP. No. 84-2903-0 · Sol. inf. de Mario Elías Morales Cuadro (1/9)	Ser Reb
8403075	" " "	—	1350	Ser Archivo / SID	Planteo de Antecedentes Nº 040/84 Ref 8 personas (1/4)	Ser Inte
8403076	" " "	—	1355	Ser Archivo / SID	Planteo de Antecedentes Nº 041/84 Ref 1 persona (1/1)	Ser Inte
8403077	" " "		1358	E-2 del Bgd Nº 1	Planteo de Antecedentes Nº Ref 4 personas (1/4)	Ser Inte
8403078	" " "	—	1400	Bgd Nº 3 del Dto DII	CHCB Nº 063/84 (Bgd Cnel Aago / (E) de Roberto Medeiros Freire (1/4)	Ser CB
8403079	" " "	—	1400	Bgd Nº 3 del Dto DII	CHCB Nº 628/84 (Bgd Lanceros / E) de Horacio Alberto Lopez (1/3)	Ser CB
8403080	" " "	2757	1500	E-2 / ESTADO	PI Nº 100/84 (1/2)	Ser Inte
8403081	" " "	2758	1515	E N E	Oficio Nº 023/84 CFR Ant (1/2)	Ser Inte
8403082	" " "	—	1640	Pedido - DII	Solicitud de Información Nº 089/84 Nuevo Dest. del Pasaporte de (1/2)	Ser Recu
8403083	" " "	—	1645	Bgd III (Bde) / SID	Memorandum Nº 289/84 Ref: Retiro del Pasaporte del Sr. Luis Lerena (1/2)	Ser Bue
8403084	" " "	—	1650	Pedido - DII	Memorandum Nº 063/84 Ref: Partes Confidenciales (1/2) sobre P.C. en 1974 (1/21)	Ser Bue
8403085	" " "	—	1700	Pedido - DII	Memorandum Nº 004/84 Ref Número de Imagen importante que Migdonia Lista	Ser Bue
8403086	" " "	—	1750	Bgd II (Recepción) / SID	Planteo de Antecedentes Nº 17/84 Ref: 3 personas (1/1)	Ser Inte
8403087	05 MAYO 1984	—	0800	Solicitud Información - CGE	Planteo de Antecedentes Nº 18/84 Ref: 1 persona (1/1)	—
8403088	" "	—	0840	Ser Archivo / SID	Panfleto distribuido en la Parroquia del Buen Pastor titulado "Jornada Cívica" Nº 1 de 1984 (1/1)	Ser Bue
8403089	" " "	—	0930	Bgd III (Pde) / SID	2 Memorandum Nº 288/84 Ref Adscripción del pasaporte de Nelson Ferreira (1/1)	Ser Bue
8403090	" " "	2790	0950	Bgd II (Inf) / EME	Planteo de Antecedentes Nº 088/84 (1/2)	Ser Inte
8403091	" " "	2791	0955	Bgd II (Inf) / EME	Planteo de Antecedentes Nº 086/84 (1/1)	Ser Inte
8403092	" " "	2780	1000	Bgd II (Inf) / EME	Planteo de Antecedentes Nº 084/84 (1/2)	Ser Inte
8403093	" " "	—	1110	Ser Archivo / SID	Planteo de Antecedentes Nº 37/84 Ref 8 personas (1/1)	Ser Inte
8403094	" " "	—	1300	Bgd II / SID	Información Ref. Alberto Sabor Zundarain → Comunicarlo que fue retirado por Gerente (1/1)	Ser Bue
8403095	07 MAYO 1984	2783	0830	DPto. III del S.I.D	PLEMO. 390/84 ref. arribo a Montevideo capital de Raúl Sendic Rodríguez	Ser Bio
8403096	"	2784	1000	DPto. II E M.E.	P.E.I. (I) 393/B/55/984 - rem. fotocopia art. del diario "El Pueblo" de C. Sastre (1/2)	Antecedentes
8403097	"	2780	1005	DPto. II E M.E	P.E.I. (I) 399/BE/984. ref. reunión frente a FIDEL en 10-4/84 - (1/3)	Antecedentes
8403098	"	2779	1010	DPto. II EME	P.E.I. (I) 405/BE/984 ref. revolver sustraído a Sfl. Luis Lerena (1/1)	Antecedentes
8403099	"	2772	1020	DPto II E M E	P.E.I (I) 390/BE/984 ref. Concentración frente a la Universidad el 15/4/84 (1/21)	Ser Bue
8403100	"	2774	1030	DPto. II EME	P.E.I/I 403/BE/984 ref. panfleto del Nac. Abc. de Montevideo (1/3)	Biografía
8403101	"	2775	1030	DPto. II EME	P.E.I(I) 378/BE/984 ref. panfleto circulado en varios Centros (1/2)	Antecedentes
8403102	"	2776	1045	DPto. II EME	P.E.I (I) 391/BE/984 ref. cartel en poder del Peruano Rosseel (1/2)	Antecedentes
8403103	"	2777	1045	DPto. II EME	P.E.I(I) 401/BE/984 ref. panfleto emitido en B. Aires (1/2)	Antecedentes
8403104	"	2780	1050	DPto. II EME	P.E.I(I) 392/BE/984 ref delegado del CICR Hansen Nelz al EME 2 (1/1)	Biografía

A:		SALIDA					RECIBIDO	
FECHA	RECIBE	FECHA	SE CONFECCIONO	DESTINO	Nº SOL	RECIBE		FECHA
08 1900 MAY 84	Sdo Ratto	5/5/84	FOTOCOPIAS	Sr Asesor	05 0900 MAY 84	Sdo Ratto		22-5-84
05/30 MAY 84		11/5/84	Expl. 78/0-I/84	M.S.N				8/5/84
08 0900 MAY 84	Sdo 2 Jefatura	5/5/84	Resumen Información	Jefe Servicios	05 1150 MAY 84	Sdo Abarca		
04/1500 MAY 84	Cabo 1º [illegible]	10/5/84	FOTOCOPIA de folio	Antecedentes				
04/1400 MAY 84	Sdo 1º [illegible]	10/5/84	Memorándum 847/84	Brg I Nº 1				12-5-84
		8/5/84	Memorándum Nº 847/84	(Estudiar y Informe) C-2/85 MISES				12-5-84
04/1500 MAY 84	Cabo 1ª [illegible]	10/5/84	Memorándum Nº 846/84	C N 87				
04/1800 MAY 84	Sdo Rubio							
05/1200 MAY 84	Sdo Ratto	4/5/84	FOTOCOPIAS	Sr Asesor	04 1800 MAY 84	Sdo Rubio		24-1-81
26/1400 MAY 84	Sgto 1º [illegible]	7/5/84	FOTOCOPIAS	Sr Asesor				14-5-84
04/1500 MAY 84	Cabo [illegible]	4/5/84	FOTOCOPIAS	Sr Asesor	04 1810 MAY 84	Sdo Rubio		A23/787
		8/5/84	Memorándum Nº 850/84	Dpto II/SMO	05 1200 MAY 84	Sdo Abarca		
		5/5/84	Memorándum Nº 852/84	Ayudante del Jefe en Jefe del E				
05/1300 MAY 84	Sdo Ratto			Asesor	05 1300 MAY 84	Sdo Abarca		
2) 14 0900 MAY 84	Sgto [illegible]	5/5/84	FOTOCOPIAS	Sr Asesor	05 0850 MAY 84	Sdo Castaño		14/5/84 - [illegible]
25/1100 MAY 84	Sdo Montiel	8/5/84	1 Ejemplar	Dpto II/SMO				
		7/5/84	Memorándum Nº 853/84	Opto II en E				
		8/5/84	Memorándum 854/84	Dpto II SMO				
04 1800 MAY 84	Sdo [illegible]	14/5/84	Fotocopias de folios	Antecedentes				
05/1200 MAY 84	Sdo Ratto							22-5-84
1500 MAY 84	Sdo Torres	7/5/84	FOTOCOPIAS	ANALISTAS	09 0947 MAY 84	Sdo Rubio		30-5-84
07/1230 MAY 84	Sdo Frontera							
07/1230 MAY 84	Sdo Cedrón							
08 0900 MAY 84	Sdo [illegible]							
02 0900 JUN 84	Sdo [illegible]	7/5/84	FOTOCOPIAS	Sr Asesor	07 1855 MAY 84			22-5-84
07/1230 MAY 84	Sdo Ferreira		FOTOCOPIAS	ANALISTAS	Sdo Cedrón			15-5-84
07/1230 MAY 84	Sdo Cedrón							
09 1000 MAY 84	Sdo [illegible]	7/5/84	FOTOCOPIAS	ANALISTAS	Sdo Cedrón			22-5-84
07/1230 MAY 84	Sdo Ferreira							

Nº	FECHA	Nº ENT SECT	HORA ENT	PROCEDENCIA		ASUNTO	PASA A
8403105	07 MAYO 1984	2783	1050	DPTO. II EME	V	P.E.I. (I) 398/B/55/984 Ref. comunicado de la Iglesia Reido en unión de Segundo Familia (1/1)	ANTECEDENTES
8403106	"	2785	1055	DPTO. II EME	V	P.E.I (I) 404/B/55/984 Ref. varios le andadamio de la Agrup. HERRERA-CABRO BARRIOS (1/3)	BIOGRAFIA
8403107	"	2786	1055	DPTO. II EME	V	P.E.I. (I) 406/BE/984 Ref. Suministro INFORMACION 5/84 del V. P. Florida (1/)	BIOGRAFIA
8403108	"	—	1100	SUB-DIRECCION / S.I.D	IA	T.I. 045/84 Rem. comunicación para notificación Sr. Mayor. Acuña	Lt Mayor
8403109	"	—	1100	"	IA	T.I. 046/84 Rem. Nota 20 notificación Tte 2do VOLPE	Tte 2do
8403110	"	—	1200	SECRETARIO / S.I.D	IA	T.I. 124/984. Rem. O.C.6.E 2785	Cabrera
8403111	"	2801	1205	C-2 / ESTADO	V	P.I. 101/84 - Solic. ant. (1/2)	Lee Suelto
8403112	"	2802	1210	C-2 / ESTADO	V	P.I. 102/84 - Solic. ant. (1/3)	Lee Suelto
8403113	"	2803	1215	C-2 / ESTADO	V	P.I. 103/84 Solic. ant (1/2)	Lee Suelto
8403114	"	2804	1220	C-2 / ESTADO	V	P.I. 104/84 - Solic. ant (1/2)	Lee Suelto
8403115	"	2805	1225	C-2 / ESTADO	V	P.I. 105/84 Solic ant (1/25)	Lee Suelto
8403116	"	2806	1230	C-2 / ESTADO	V	P.I 106/84 Solic ant (1/4)	Lee Suelto
8403117	"	2807	1235	C-2 / ESTADO	V	P.I. 103/84 Solic. ant. (1/7)	Lee Suelto
8403118	"	2808	1240	C-2 / ESTADO	V	P.I. 106/84 Solic. ant (1/5)	Lee Suelto
8403119	"	2809	1240	C-2 / ESTADO	V	P.I 107/84 Solic ant (1/2)	Lee Suelto
8403120	"	—	1300	ANALISIS	V	Solic antecedente 42/84 (1/1)	Lee Suelto
8403121	"	2	1305	J. P. VIDEO.	V	CHCP No. 49 de Subsec. Sanidad Interior de la Armada (1/3)	C. M. C.
8403122	" "	—	1500	DOE	V	Parte de Novedades Reservado Nº 126/84 del 5/MAY/84 (1/)	Lee Resto
8403123	" "	—	1800	DII	V	Parte de Novedades Reservado Nº 127/84 del 6/MAY/84 (1/2)	Lee Resto
8403124	" "	—	1800	DOE	V	Parte de Novedades Reservado Nº 128/84 del 7/MAY/84 (1/2)	Lee Resto
8403125	" "	—	1900	JEFE DPTO - DII	V	Memorandum S/Nº del 2/MAY/84 Ref. Apreciaciones en Buenos Aires (1/5)	Lee Suelto
8403126	" "	—	1853	DPTO III (SOE) SEC	V	Memorandum Nº 203/84 Ref. Plebiscito del Partido Nacional (1/)	Lee Resto
8403127	" "	—	1920	DPTO III (SOE) SEC	V	Memorandum S/Nº Ref. Envio de Libro Extranjero a Morelli (1/)	Lee Suelto
8403128	" "	—	1930	DPTO III (SOE) SEC	V	Memorandum Nº 204/84 Ref Informe del FSA respecto al Plebiscito del Partido Nacional (1/)	Lee Resto
8403129	" "	2789	1835	ESB DENA	V	O/Nº 058/84 AS panfleto encontrados en lugar publico 1/6	Lee Resto
8403130	" "	2752	1838	C-2 / ESTADO	V	PEI Nº 060/84 AS panfletos ASCETA encontrados en lugar publico 1/6	Lee Resto
8403131	" "	281	1840	ESTADO	V	PEC Nº 16/84 AS comprobamos que los 26 fue recibido por el Cnel R. SANDES (1/4)	Lee Resto
8403132	" "	2820	1843	ACTA	V	PI Nº 54/84 (1/)	Lee Suelto
8403133	" "	2819	1850	ANSAT	V	PI Nº 070/84 (1/)	Lee Suelto
8403134	" "	2815	1900	Y.P.F.	V	Esp S/Nº Rel. (1) Emplazamiento dado de Pedro REBES SOTO, el presente caso (1/)	Lee Suelto
8403135	" "	282	1905	ESTADO (INT)	V	Solicitud de Antecedente Nº 023/84 (1/)	Lee Suelto
8403136	" "	2826	1907	ESTADO (INT)	V	Solicitud de Antecedente Nº 024/84 (1/)	Lee Suelto

243

D.

SALIDAS

FECHA	RECIBÓ	FECHA	SE CONFECCIONÓ	DESTINO	NÓMINA	RECIBÓ
07/12/30 STAY	*Ilo Cadiaux					
09/800 MAPP	[illegible]					
07/13/84/7	[illegible]	7/5/84	ROTOCOPIA	ANALISTAS	Ilo Cadiaux	
24 1800 MAY	[illegible]	7/5/84	ROTOCOPIA	ANALISTAS		
07/13/84/7	[illegible]	8/5/84	FACTURA Nº 220/84	Fco Javier Lab. Dr. SSD	—	[illegible]
07/13/84/7	[illegible]	8/5/84	FACTURA Nº 222/84	Fco Javier Lab. Dr. SSD	—	[illegible]
07/400 MAY	[illegible]					
		11/5/84	Memo. (A) 856	C-2 / ESPACIO		
		10/5/84	Memo (A) Nº 857/84	C-2 / ESPACIO		
		8/5/84	Memo (A) Nº 858/84	C-2 / ESPACIO		
		10/5/84	Memo (A) Nº 859/84	C-2 / ESPACIO		
		8/5/84	Memo (A) Nº 860/84	C-2 / ESPACIO		
		12/5/84	Memo. (A) 861/84	C-2 / ESPACIO		
		8/5/84	Memo (A) Nº 862/84	C-2 / ESPACIO		
		12/5/84	Memo. (A) 863/84	C-2 / ESPACIO		
		8/5/84	Memo (A) Nº 864/84	C-2 / ESPACIO		
		11/5/84	Fotocopias de fichas	ANALISTAS		
08/07/3084	Sdo. Jimeno					
		7/5/84	ROTOCOPIAS	Fco Javier	07/850 MAY	Sdo. Mallo
080 PSOMAY	Sdo. Mallo	7/5/84	ROTOCOPIAS	Fco Javier		
		7/5/84	ROTOCOPIAS	Fco Javier		
081000 MAY	[illegible]	8/5/84	ROTOCOPIAS	Dpto. IT/SSD	081000 MAY	[illegible]
07/1400 MAY/84	[illegible]	7/5/84	ROTOCOPIAS	Fco Javier	07/850 MAY	[illegible]
08/1800 MAY/84	[illegible]	7/5/84	ROTOCOPIAS	Fco Javier		
07/850 MAY	[illegible]					
081.000 MAY	[illegible]					
		9/5/84	Memo. (A) 866/84	H.C.R.R. AA.		
		12/5/84	Memo. (A) 867/84	ANTRO BIOLOGICO	10/122 MAY/84	Sdo Montenegro
		10/5/84	Fotocopias	M.D.N		
		14/5/84	Exp. Nº 84			
		12/5/84	Memo. (A) 868/84	E.N.G.E.A.		
		22/5/84	Memo. (A) 869/84	E.N.G.E.A.		
081/404 MAY	[illegible]					

REFERENCIAS

FECHA
31/5/84 - Ilo Cadiaux
22-5-84
22-5-84
22-5-84
22-5-84
22-5-84
22-5-84
22-5-84

Nº	FECHA	Nº ENT SECRT	HORA ENTR	PROCEDENCIA	ASUNTO	
8403137	07 MAY 1984	2808	1910	EMBAJADA (ING)	Solicitud de autorización Nº 026/84 (1/1)	
8403138	" "	2809	1913	EMBAJADA (ING)	Solicitud de autorización Nº 027/84 (1/1)	
8403139	" "	2808	1913	EMBAJADA (ING)	Solicitud de autorización Nº 025/84 (1/1)	
8403140	08 MAY 1984	—	0815	J.P. Canelones	Radio Nº 2316/84 S/D sust de 3 personas (apresado y liberado) (1/)	
8403141	" "	2781	0000	Dpto II/EMB	PEI Nº 394/08/84 Ref: cumplido auto favorable rendido a reclusos (3)	
8403142	" "	—	0915	Dpto II (ROE)/SDO	Informacion Nº 284/84 Ref: Incendio producido en Brasil (1/)	
8403143	" "	—	0919	JPM/Dto - DOI	Esquema de Información Nº 04/84 Niveles de 040000 al 050000 mts (1/)	
8403144	" "	—	0920	JPM/Dto - DOI	Estado de situación Nº 46 de fecha 30/ABR/ al 07/MAY/84 (1/9)	
8403145	" "	2788	0930	D-2/EMDEC	PEI Nº 58/84 Amplia PEI 44/84 Ref: VAZQUEZ B. Juan Gerardo (1/1)	
8403146	" "	2830	1115	2do DI EMB	Of (A) Nº 0728/2/84 Ref: Normas ordenadoras de Libertad Vigilada (1/4)	
8403147	" "	2824	1130	EMBAJADA (ING)	Remite "COMUNIDAD Nº41" de MAR/ABR/84 Pronunciamiento Nombres (1/41)	
8403148	" "	2829	1135	C.A.D.S.	Entrevista de los pasos de vuelo el publico el 13/4/84 (1/)	
8403149	" "	2832	1200	J.P. Colonia	O/ Nº 067/84 Ref: Relacion de C.O.E. separados en ABR/84 (1/3)	
8403150	" "	—	1207	Dpto II/EMB	"ORGANIZACION DESCONOCIDA" Estudio realizado por dicho Dpto (1/30)	
8403151	" "	2842	1213	Comandante de la Rep	Nota Nº 274/84 S/D sust (1/)	
8403152	" "	2841	1215	J.P. Colonia	Nota Nº 4160/84 (D Rel: 11 personas (1/35)	
8403153	" "	—	1345	D.I.I.	Parte de Novedades Diario Nº 120/84 (1/5)	
8403154	" "	—	1345	D.I.I.	Esquema de Informacion Nº 042/84 (1/2)	
8403155	" "	—	1550	Dpto II/SID	MEMO. 006/84 Ref. Analisis del comportamiento terrorista (1/5)	
8403156	" "	2850	1550	SIPA	Jefe Ant 028/84 - Jefe ant (1/1)	
8403157	" "	2854	1550	SIPA	Jefe Ant 029/84 - Jefe ant (1/1)	
8403158	" "	2852	1550	SIPA	Jefe Ant 030/84 - Jefe ant (1/1)	
8403159	" "	2846	1550	Dpto II/EME	Jefe Ant 050/B/SD/984 - Jefe ant (1/1)	
8403160	" "	2811	1615	BALLUP	Informe Ballup de opinión publica (1/111)	
8403161	" "	2863	1945	D.E IV	Pol Inf (1) 20/984 - Jefe ant (1/2)	
8403162	" "	2857	1825	Dpto SID en MALDONADO	Recurso en 1ª Inst. MALDONADO FAUVENI SEVRE (1/20)	
8403163	" "	2856	1830	" " " "	Recurso en 1ª Inst. Jorge CESAR PEREZA RODRIGUEZ (1/21)	
8403164	" "	28608	1840	EME	Semanario de Informaciones Nº 2/84	
8403165	09 MAYO 1984	—	0740	ANDINISTAS.	Memo. 54/84 - Ref. Acto de fundación del Partido Social Democrata	
8403166	"	—	0815	DEPTO. I.	Informacion telefonica ref. JOSE ALEJANDRO FRANCISCO ORONO MENDEZ	
8403167	"	2846	1030	S.S.FF. Aéreo	Pol Inf. Cayo reunio el domicilio de los padres MARIA RAUL MENDEZ (1/3)	
8403168	"	2845	1030	S.S.FF. AD	P.E.I. 18/984 Ref telefono remitido a Oficial de ese Servicio (1/)	

DES	
Jefe Ant	
Jefe Ant	
Jefe Ant	
Jefe Ant	
Jefe Ant	
Jefe Ant	
Jefe Ant	
1) Jefe Ant	
Jefe Ant	
6-06-2478	
Dpto II	
Jefe Ant	
1) Reemp	
BIOGRAFIA	
Jefe Ant	
S.S.FF.	
BIOGRAFIA	
BIOGRAFIA	
ANALISIS	
ANTECEDENTES	
ANALISIS	
ANTECEDENTES	
RECURSOS	
Jefe Ant	
Biografia	
BIOGRAFIA	
ENTREVISTAS	
Jefe Ant	

244

SALIDAS

A: FECHA	A: REMITE	SALIDAS FECHA	SALIDAS S/ CONFECCIONO	SALIDAS DESTINO	SALIDAS Nº SAL	SALIDAS RECIBE	REFERENCIAS	A: FECHA
08/140MAY	Sdo. Pablo	14/5/84	Memo. 870/84	ENGRA				
		14/5/84	Memo. 871/84	ENGRA				
		14/5/84	Memo. 872/84	ENGRA				
		8/5/84	Tiro 2 84 - Radio 082/84	Fco Radio - JPCarlos				
080045MAY	Sdo. Pablo	8/5/84	10 HOJAS ORIGINALES	Ser Analista				22-5-84
081025MAY	Sdo Montenegro	8/5/84	08000 PAPEL Bond 1 Ejemplar	Ser Analista	081000MAY			22-5-84
081000MAY								
610/000/84 Sdo. Montenegro 081025MAY	Sdo Montenegro	8/5/84	1 Ejemplar	Analista				
081025MAY	Sdo. Pablo	09 18001MAY	1 Ejemplar		081000MAY		840265T	22-5-84
081250MAY	Sdo. Pablo							30-5-84
081120MAY84	Sdo Pablo							
081820MAY	Sdo. Pablo	9/5/84	Fotocopia Cuadro 013 EDIT	Ser Biografia	081800MAY	Sdo Prato		14-5-84
081300MAY	Sdo Pablo							
1) 081800MAY	Sdo Pablo	8/5/84	COPIA	CHEF	081320MAY	Sdo Pablo		22-6-84
2) 081320MAY	Sdo Pablo	9/5/84	FOTOCOPIA	ANALISTAS	081005MAY	Sdo Pablo		31/5/84 - Cpb
310/320MAY 081320MAY84	Sdo Pablo	14/5/84	Memo (4) 875/84	UNIVERSO - SELECCION			Ver libro Anexo Fs. 11	
081320MAY	Sdo Pablo	12/5/84					24-5-84 devuelto Memo. original	13-6-84
081320MAY	Sdo Pablo	14/5/84	Memo (4) 874/84 (Rectificado)					31/5/84 - Cpb
081320MAY84	Sdo Pablo	8/5/84	FOTOCOPIAS	SEC. ANALISTAS		Sdo Pablo		28-5-84
081320MAY	Sdo Pablo	8/5/84	FOTOCOPIA	ANALISTAS	081005MAY	Sdo Pablo		
081005MAY								
081000MAY	Sdo Pablo	14/5/84	Memo. 877/84	ENGRA				
		17/5/84	Memo. 878/84	ENGRA				
		14/5/84	Memo. 879/84	ENGRA				
		15/5/84	Memo(s) Nº 880/84	Dpto II/ONB				
081800MAY	Sdo Pablo							
081005MAY	Sdo Pablo	10/5/84	Memo. 881/84	D.E. III				15-5-84
081820MAY84	Sdo Pablo	24/04/84	Memo Nº 1081 D-5/84	Delegación Holguín			Ver libro anexo Fs. 12	15-5-84
		11/5/84	Memo Nº 0821/84	Delegación Holguín			Ver libro anexo Fs. 12	15-5-84
		14/5/84	Memo Nº 10610 D-5/84					
		14/5/84	Memo Nº 081-I/84					
081800MAY	Sdo Prato	9/5/84	1 Ejemplar	Ser Analista	081800MAY	Sdo Pablo		28-6-84
05110091x06	Sdo Pablo	9/5/84	Red. Inf. 005/84	O.I.I.				
081900MAY	Sdo Prato							14-5-84
101100MAY	Sdo Pablo							
081800MAY	Sdo Pablo							

Nº	Fecha	Nº entrada	Hora entr.	Procedencia	Asunto	
8403169	09 MAYO 1984	2847	1035	2da Div. Ej. 6A	Rec. Inf. 064/984. Ref. Investig. de 6 años de prisión Nº 257 de la Cuadra.	(1/1)
8403170	"	—	1035	Dpto. II/S/D	Sol. 16/84 — Adic. and.	(1/1)
8403171	"	2822	1040	C.T.M. Alto Grande	Nota 5/7 del 7/5/84 ref. Jurisdicción Segundo Abuerre	(1/1)
8403172	"	2859	1045	Dirig. Sr. Maldonado	Oficio 726/56/984 — Rem. relación de CMCP expedidos en Abril	(1/3)
8403173	"	2864	1050	D. I. I.	Memo Secreto 67/984 — Información pública	(1/2)
8403174	"	2864	1115	S/PA	P.E. 041/984 Rem. Material fotográfico adj. RE 8403175, 8403176 8403177	(1/7)
8403175	"	2864	1200	S/PA	Semanario Informativo Boletín VII Nº 4 — 3 ejemplares — adj. RE 8403174	
8403176	"	2864	1215	S/PA	Folleto "4 años del "14 de Abril"" — 3 ejemplares adj. RE 8403174	
8403177	"	2864	1220	S/PA	Folleto "Libertad para Francisco Lorenzo" adj. RE 8403174	
8403178	" "	2849	1800	2da Div. Ej.	Solicitud de Información Nº 061/84 (1/2)	
8403179	" "	2878	1805	2da Div. Ej.	Solicitud de Información Nº 065/84 (1/4)	
8403180	" "	—	1900	2 DE II	Pedido de Diligencias Diarias Nº 135/84 rel. P/204/84 (1/3)	
8403181	" "	2885	1845	S/D	Nota Nº 466/84/D Rela. 10 personas (1/2)	
8403182	" "	2894	1840	D.I.I. (04) >>>	TIN Nº 106/10/84 Sr. Juzgado Superiores 2170c/207/70E/70, 24 (1/1)	
8403183	" "	—	1850	D.I.I./SDO - Todos	Telex Nº 417 Ref: Artículo de "El País" del 5/MAY/84 Ref. Campamento (1/1)	
8403184	" "	2844	1855	C-S/Estado	P.E. Nº 205/84 Ref: Artículo del 25/84 "Tercera Absuelta: ¿el síndrome uruguayo" (1/2)	
8403185	" "	2843	1900	C-S/Estado	P.E. Nº 204/84 Ref. Artículo del 4/MAY/84 de Tiempo Superiores Ref. Reivindicación (1/3)	
8403186	" "	2842	1900	C-S/Estado	P.E. Nº 201/84 Ref. Artículo del 30/4/84 Ref. Tercera Absuelta de "Expresso" (1/3)	
8403187	10 MAYO 1984	2911	0800	D. II E.M.E.	Hoja antecedentes 064/5/SD/984 (1/2)	
8403188	"	2912	0820	D. II E.M.E.	Hoja antecedentes 066/3/SD/984 (1/1)	
8403189	"	2913	0820	D. II E.M.E.	Hoja antecedentes 091/6/SD/984 (1/2)	
8403190	"	—	0830	D.E. IV	Semanario de Información Nº 4 (1/4)	
8403191	"	—	0850	D.I.I.	Esquema de Información Nº 73/84 del 9/5/84 (1/15)	
8403192	"	2871	1000	M.S.P.	Oficio 3/06/984 Remite Voluntad (1/5)	
8403193	"	—	1005	Dpto. III/S/D	Hoja ant. 129 (1/1)	
8403194	"	—	1005	Dpto. III/S/D	Hoja ant. 130 (1/1)	
8403195	"	—	1005	Dpto. III/S/D	Hoja ant. 131 (1/1)	
8403196	"	—	1005	Dpto. III/S/D.	TI 24/10/84 ref. Habilitación Oficial (1/2)	
8403197	"	—	1010	D.I.I.	CMCP Nº 5963 de 2da Ten. Caballería, ALBERTO NOGUEIRA (1/2)	
8403198	"	—	1015	D.I.I.	CMCP 5J/84 de 3er Mando. LUIS ENRIQUE SEGREDO YÁÑEZ (1/2)	
8403199	"	—	1015	D.I.I.	CMCP 3/84 detenciones VICENTE JULIO LOPEZ LOPEZ (1/3)	
8403200	"	2918	1050	E.S.B. y S.	Nota 6/015/84 Hoja antecedentes (1/36)	

PA
DEST

1) Remite 2/ur
2 Ejemp
2 Ejemp
2 Ejemp
Infec
SERLAC
1) Dpto III
CMCP
CMCP
CMCP
Antecedentes

SAÍDA

A: FOLHA	A: RECEBI	FOLHA	SE CONFECCIONO	DESTINO	NºSOL	RECEBI	REFERÊNCIAS	ATE FOLHA
10 1122 MAY	Sr. Montenegro	10/5/84	FOTOCOPIA	ANALISTAS	10 1130 MAY			14-5-84
08 800 MAY	Sr. Montenegro	16/5/84	Memo (A) 882	D-II SIO.	160830 MAY			
09 800 MAY	Sr. Montenegro	11/5/84	PEN 6/84	Sr. Auxiliar	08 800 MAY		14/7/84 por PEI Nº 71/84 se recebeu ant. Docum	24-9-84
08 800 MAY	Sr. Montenegro	9/5/84	FOTOCOPIAS	CMCP	08 800 MAY			22-8-84
09 800 MAY	Sr. Montenegro	08/5/84	FOTOCOPIAS	Sr. Auxiliar	08 800 MAY			31/5/84 - Cópia
17-5-84	Sr. Montenegro							
17 1330 MAY 84	Sr. Montenegro	9/5/84	1 Especial	Especial	08 800 MAY	Sr. Montenegro		25-5-84
08 800 MAY								
		10/5/84	Memo (A) 884/84	Sra. Div. ENGA				
10 0800 MAY	Sr. Montenegro	16/5/84	Memo (A) 883/84	Sra. Div. ENGA				
08 800 MAY	Sr. Montenegro	9/5/84	3 FOTOCOPIAS	Sr. Auxiliar	08 800 MAY			30-5-85
10 0810 MAY	Sr. Montenegro	12/5/84	Memo 885/84 (2 cóp)	SEPLACOD			FS 10 ANEXO 24/5/84 levantado Memo	1-6-84 original
2) 10 1100 MAY	Sr. Montenegro	14/5/84	Memo nº 885/84 (1p)	SEPLACOD				20/8/84
22 1600 MAY 84	Sr. Montenegro	10/5/84	FOTOCOPIA	ANALISTAS				25-5-84
10 1122 MAY	Sr. Montenegro	10/5/84	FOTOCOPIA	ANALISTAS	10 1100 MAY			
	Sr. Montenegro	10/5/84	FOTOCOPIA	ANALISTAS				14 MAY - mic. Cópia
	Sr. Montenegro	10/5/84	FOTOCOPIA	ANALISTAS				
10 1800 MAY	Sr. Montenegro	12/5/84	Memo (A) Nº 886/84	Sr. Auxiliar				
	Sr. Montenegro	15/5/84	Memo (A) Nº 887/84	Sr. Auxiliar				
10 0835 MAY 84	Sr. Montenegro	15/5/84	Memo (A) Nº 888/84	Sr. Auxiliar				
15 1430 MAY 84	Sr. Montenegro	10/5/84	FOTOCOPIA	Sr. Auxiliar	10 1800 MAY	Sr. Montenegro		22-5-84
(08 800 MAY	Sr. Montenegro							
		13/5/84	Foi recebido fotocópia de ficha - Sra. TEIXEIRA					
10 1800 MAY	Sr. Montenegro	23/5/84	Foi corrigido devidamente ao D-III/CIO. Sra. Maria S/A					
		13/5/84	Em 10 de Maio recebi fotocópia ficha anteprojeto	Sra. [illegible]				
10 1300 MAY 84	Sr. Montenegro	14/5/84	PEI Nº 23/84	Delba Clara Filho		Recebido		
								12-5-84
10 1100 MAY 84	Sr. Montenegro							22-5-84
								22-5-84
11 1025 MAY 84	Sr. Montenegro	17/5/84	Memo (A) 892/84	C.E.S.B. J.S.				

Nº	FECHA	NUM SECUT	HORA ENT	PROCEDENCIA		ASUNTO	
8403201	10 MAYO 1984	—	1245	Dpto. I/S.D	V	Ref. HOOVER SURREDO DUPUY BONILLO	
8403202	"	—	1145	D.I.I.	V	CMCF 1/2 Ste Sec. Ndeo (I) SANDOR LORENZ / BARGMEN NUÑEZ	(1/3)
8403203	"	—	1145	D.I.I	V	CMCF 23 Ste Sec. Ndeo (I) ARIEL MAKIELO SILVA	(1/3)
8403204	"	2823	1145	BNDU.	V	Ofcio 97/84 Sole. antecedentes	(1/2)
8403205	"	2821	1145	C.E.F.	V	Ofcio 86/84 Sole. ant.	(1/3)
8403206	"	2862	1145	D I I	V	Memo. Secreta 65/84 ofrece vista del F.C. delitos del Sec. Sindical	(1/2)
8403207	"	2883	1145	D.I.I	V	Memo. Secreta 66/84 Relación Comité de Base del F.9. en 6 Años	(1/2)
8403208	"	2817	1150	J.P. Comodoro	V	Ofcio 366/84 Sol. de CMCF expedte en abril	(1/86)
8403209	"	2875	1150	COMLLF	V	Nota S/n del 4-5-84 ref Indice Cartog. 3x1	(1/1)
8403210	"	—	1150	DPTO II/S.D	V	P.E.I. 42/84 Ref. CARLOS / BARRANCO	(1/2)
8403211	"	2882	1200	D.II EME	V	P.E.I (I) 393/86/84 Ref Reclusos Arts 0102 Mod	(1/1)
8403212	"	2883	1200	D II EME	V	PEI (I) 404/86/84. Ref. Varios LL VV.	(1/16)
8403213	"	2883	1210	D.II EME	V	PEI (I) 406/86/84 - Rem PEI 123/84 de D.E.I. Ref. Llamada telefónica	(1/3)
8403214	"	2856	1230	D II EME	V	PEI(I) 410/86/84 Rem PEI 2516 de Sria de Estado de Seguridad	
8403215	" "	—	1400	Dpto II/SID	V	Nuevoda de Trabajo de Roseo Berlin del 02/05/84	(1/2)
8403216	" "	—	1404	Dpto II/SID	V	Nuevoda de Trabajo de Roseo Berlin del 03/05/84	(1/2)
8403217	" "	—	1409	Dpto II/SID	V	Nuevoda de Trabajo de Roseo Berlin del 04/05/84	(1/2)
8403218	" "	—	1410	Dpto II/SID	V	Nuevoda de Trabajo de Roseo Bonn del 05/05/84	(1/3)
8403219	" "	—	1420	Dpto II/SID	V	Nuevoda de Trabajo de Roseo Habana del 5/05/84	(1/1)
8403220	" "	—	1430	Dpto II/SID	V	Nuevoda de Trabajo de Roseo Habana del 6/05/84	(1/1)
8403221	" "	—	1430	Dpto II/SID	V	Nuevoda de Trabajo de Roseo Habana del 3/05/84	
8403222	" "	2932	1450	Cuerpo de Seguridad Nacional	V	Solicitud de Informacion Nº 215/84 (1/1)	
8403223	" "	—	1455	Sec Analisis/SID	V	2da Parte del Informe de Informacion Periodo del 02 al 06/05/84 (1/7)	
8403224	" "	2900	1500	Dpto II (Inf) / EME	V	PEI (I) Nº 413/B/SS/84 Ref: Conflicto de Trabajo con la Empresa UNIMETSA (1/2)	
8403225	" "	2897	1503	Dpto II (Inf) / EME	V	PEI (I) Nº 416/B/SS/84 Ref: Pedido de Captura de Diego Alberto LACALLE (1/1)	
8403226	" "	2896	1505	Dpto II (Inf) / EME	V	PEI (I) Nº 420/B/SS/84 Ref: Problema Laboral en FAMAR, ANSELMI y COMPTE (1/2)	
8403227	" "	2889	1507	Dpto II (Inf) / EME	V	PEI (I) Nº 422/B/SS/84 Ref: El 7 de Abril se realizó una reunión en Vicealmirantazgo del Grupo Rio (1/2)	
8403228	" "	2895	1510	Dpto II (Inf) / EME	V	PEI (I) Nº 424/B/SS/84 Ref: Entrega de panfletos en Puerto Belgrano (1/3)	
8403229	" "	2905	1523	Dpto II (Inf) / EME	V	PEI (I) Nº 423/B/SS/84 Ref: Reunión de Trabajo de Delegados del Dpto de Rivera (1/2)	
8403230	" "	2887	1530	Dpto II (Inf) / EME	V	PEI (I) Nº 425/B/SS/84 Ref: "Centro de los Derechos de la Familia" Iglesia Católica (1/3)	
8403231	" "	2891	1535	Dpto II (Inf) / EME	V	PEI (I) Nº 427/B/84 Ref: Fascículo 829 y Oficio C. 139 de la Diputación Provincial de Buenos Aires (1/2)	
8403232	" "	2904	1600	Dpto II (Inf) / EME	V	PEI (I) Nº 428/B/SS/84 Ref. PEI 153/2-2/84 DE II Ref. Solicitud prórroga (1/6)	

PA
DES

CMCF
CMCF
Antecedent
Antecedent
Ver Biog
Ver Biog
1/Reunión/CMCF
Ver Biog
Ver Biog
Ver Biog

A:

SALIDA

FECHA	MECESO	FOLIO	SE CONFECCIONO	DESTINO	NSAL	BOLSAS	METEMBULO	FECHA
		20/5/84	P.I. 066/84	Soone -			8403959	
20 MAY								22-5-84
19 MAY	Sdo. Bolsato	15/5/84	Memo N° 883/84	BROU				22-5-84
10/845 M4	Sdo Gratto	17/5/84	Memo. 894/84	C.E.P.			24/5/84 devuelto Memo. rechazado	
16 1320 MAY	Sdo Gratto	10/5/84	FOTOCOPIAS	Ser Anulado	10180 KM	Sin papelón		22-5-84
10180 KM		10/5/84	FOTOCOPIAS	Ser Anulado				22-5-84
15 1400 MAY	Sdo Gratto	10/5/84	FOTOCOPIAS	Ser Anulado	10180 KM	Sin papelón		16/8/84
16 1500 MAY	Sdo. Tosa	10/5/84	FOTOCOPIAS	Ser Anulado				22-5-84
10/84	Sdo Gratto	10/5/84	FOTOCOPIAS	Ser Anulado				22-5-84
		10/5/84	FOTOCOPIAS	Ser Anulado			8403758	
		10/5/84	FOTOCOPIAS	Ser Anulado				25-5-84
		10/5/84	FOTOCOPIAS	Ser Anulado				16/5/84 Cpta MF.
		10/5/84	FOTOCOPIAS	Dest OIN 2				22-5-84
		10/5/84	FOTOCOPIAS	Dest OIN 2				22-5-84
		10/5/84	FOTOCOPIAS	Dest OIN 2				22-5-84
		10/5/84	FOTOCOPIAS	Dest OIN 2				22-5-84
		10/5/84	FOTOCOPIAS	Dest OIN 2				22-5-84
		10/5/84	FOTOCOPIAS	Dest OIN 2				22-5-84
110835 MAY	Sdo Bolsato	11/5/84	Memo. (A) 895/84	RUSNA				
								23/7/87
		10/5/84	FOTOCOPIAS	Ser Anulado				22-5-84
		10/5/84	FOTOCOPIAS	Ser Anulado				22-5-84
3 FOTOCOPIAS	Sdo Gratto	10/5/84	FOTOCOPIAS	Ser Anulado	10180 KM	Sin papelón		22-5-84
16 1330 MAY	Sdo Tosa	14/5/84	Memo. FOTOCOPIAS	Ser Anulado				31/5/84. Cpta.
16 1330 MAY 84	Sdo Tosa	10/5/84	FOTOCOPIAS	Ser Anulado				22-5-84
		10/5/84	FOTOCOPIAS	Ser Anulado				22-5-84
		10/5/84	FOTOCOPIAS	Ser Anulado				22-5-84
		10/5/84	FOTOCOPIAS	Ser Anulado				10-6-84
31 OP 20 MAY	1° Cpta	10/5/84	FOTOCOPIAS	Ser Anulado				31/5/84. Cpta.

Nº	FECHA	Nº ORD SECT	HORA ENT	PROCEDENCIA	ASUNTO	FOLIOS
B4C3233	10 [illegible] 1984	2874	1700	DNel Fiscalización	Esp Nº 2288/84 S/D Aut (1/1)	Antecedentes
B4C3234	" "	2896	1700	Mesa de Entradas	Nota Nº 288/84 S/D Aut (1/1)	Antecedentes
B4C3235	" "	2897	1707	SEDRONAR	Nota Nº 4182/84/D Ref: 14 personas (1/14)	SEDRONAR
B4C3236	" "	2898	1710	SEDRONAR	Nota Nº 4188/84/D Ref: 17 personas (1/37)	SEDRONAR
B4C3237	" "	2911	1740	B ROU	Oficio Nº 49/84 S/D Aut (1/2)	Antecedentes
B4C3238	" "	2916	1800	C-2/Estado	PEI Nº 064/84 Ref: Solicita se declare Secretos los 4/3/84 (1/3)	Antecedentes
B4C3239	" "	—	1800	Dpto II (SED)	PEI Nº 46/84 Ref: Toma conocimiento Secretario Adm. de lo embarcado a ROU en Estad (1/1)	Antecedentes
B4C3240	" "	—	1806	Dpto II (SED)	PEI Nº 45/84 Ref: Lic Toma CONTRERAS MUÑIZ de CHOUY remite (1/1)	Antecedentes
B4C3241	" "	—	1810	Dpto II (SED)	PEI Nº 47/84 Adj Recibo de "Tiempo Argentino" del 1/3/84 Ref declaración de Periodista (1/2)	Antecedentes
B4C3242	" "	2903	1815	Dpto II (Inf) (BMB)	PEI (1) Nº 430/B/SS/84 Adj P.Pinf Nº 021/3/84 de Dpto II Ref: Solicita instrucción (1/8)	Antecedentes
B4C3243	" "	2899	1820	Dpto II (Def) (BMB)	PEI (1) Nº 411/B/SS/84 Adj Panfleto recibido en Comisaría 30 (1/3)	Antecedentes
B4C3244	" "	2902	1823	Dpto II (Def) (BMB)	PEI (1) Nº 424/B/SS/84 Comunicado de el Círculo Católico de Obreros de Mercedes (1/3)	Antecedentes
B4C3245	" "	2901	1830	Dpto II (Inf) (BMB)	PEI (1) Nº 418/B/SS/84 Ref: Remite de ASCEOP el 30/3/84 en Buenos Aires (1/3)	Antecedentes
B4C3246	" "	2914 (Rect)	1835	Secretaría (SED)	FIN Nº 132/84 Adj Comunicado Nº 17/13 ORDEN 8488/8489 del COE	Secretaría
B4C3247	11 [illegible] 1984	2871	0800	M.T. y O.P.	Oficio D6-P-84 - Solic. aut. (1/1)	Antecedentes
B4C3248	"	2876	0800	D-II EME	Solic. Aut. OP3/B/SS/984 (1/1)	Antecedentes
B4C3249	"	2886	0800	D-II EME	Solic. Aut. OP2/B/SS/984 (1/2)	Antecedentes
B4C3250	"	2862	0810	Brig. Inf. 1	Oficio 212/S-2/984 - Solic. aut. (1/2)	Antecedentes
B4C3251	"	2861	0810	S/G. Ej.	oficio 1038/84 - Solic. aut. (1/10)	Antecedentes
B4C3252	"	2860	0815	D.E. IV	P.I. (1) 30/84 - Solic. aut. (1/3)	Antecedentes
B4C3253	"	—	0820	DNRO. III / S.D	Oficio OP7/84 adj. Boletín Nº2 de Noticias Fondos procesado por S.D. (1/13	ANTECEDENTES
B4C3254	"	2888	0825	D-II EME	P.E.I. (1) 414/B/SS/984 - Adm. panfleto (1/6)	Antecedentes
B4C3255	"	—	0845	D-III / S.D	Memo 298/84 - Ref. concentración del frente de la Salud (1/2)	ANTECEDENTES
B4C3256	"	2925	0900	J.O. Dorrego	Oficio S/D Remi Rel. de CHCP expedidas en abril (1/4)	1) RECURSOS 2)
B4C3257	"	2911	0900	J.O. Florida	Oficio 394/56/84 Rel. de CHCP expedidas en abril (1/2)	1) RECURSOS 2)
B4C3258	"	2906	0900	D-II EME	PEI. (1) 431/BE/984 - Amplia PEI 408/BE/84 - Ref. anuncios Bilfamilia (1/1) B4C3213	BIOGRAFICO
B4C3259	"	2889	0905	D-II EME	PEI (1) 414/BE/984 - Amplia PEI 362/BE/84. Ref. apagones en San Gregorio de Polanco (1/1)	BIOGRAFICO
B4C3260	"	—	0930	[illegible]	Lista Gral. Vec. de la Justicia Militar, personas comprendidas en el Art. 1º Libro 6) del Dpto Just. 4	BIOGRAFICO
B4C3261	"	—	1000	D-I / S.D	Memo S/n Ref. Sra. MARIA LOPEZ VERCESI de RUPPI (1/2)	BIOGRAFICO
B4C3262	"	—	1115	GRANJA	Recurso GRANJA Nº 2 (1/52)	BIOGRAFICO
B4C3263	" "	—	1345	Dpto III / FOE / SII	Solicitud de Antecedente Nº 132/84 Ref. 3 personas (1/1)	Antecedentes
B4C3264	" "	2894	1350	D-2 E.M.D EI	Solicitud de Antecedente Nº 001/D/E/84 (1/1)	Antecedentes

ENTRADAS		SAÍDAS					REFERÊNCIAS	
FECHA	ACESSO	PROCESSO	SE CONFECCIONOU	DESTINO	Nº SOC	ACESSO		PROCESSO
110835MAY	Sdo. Batista	10/5/84	Memo Nº 8C6/84	D. Abel			9/5/84 devolvido Memo original	
110630MAY	Sdo. Batista	21/5/84	Memo. (A) 897/84	CONV. REP.			31/5/84 Devolvido Memo original	
		22/5/84	Nº 001 DI 84 (2 partes)	Delegado Adjunto			Anexo fls. 11	
		14/3/84	Memo Nº 8C6/84 (2 partes) (3 p)	SEDOC 01			AV SDO fls 10 21/5/84 devolvido Memo original	8-6-84
		16/5/84	Memo Nº 897/84	DI			31/5/84 Devolvido Memo original	7-6-84
		14/5/84	Memo Nº 8C6/84 1 p 2 partes (1 perdida)	SEDOC 01				
110835MAY	Sdo Batista	22/5/84	Memo. 897/84	Delegacia				
111100MAY	Sdo Diogo	14/5/84	Memo. (A)	Brasil				
111035MAY84	Sgto [illegible]	11/5/84	PROTOCOLO	ANALISTAS				22-5-84
		11/5/84	PROTOCOLO	ANALISTAS				22-5-84
		11/5/84	PROTOCOLO	ANALISTAS	11 1100 MAY	Sdo Diogo		
22.16.00 MAY 84	Sdo Torres	11/5/84	PROTOCOLO	ANALISTAS				11-6-84
111100MAY	Sdo Diogo							
101835MAY	Sdo [illegible]	24/5/84	Fax 246/84	Dpo III/SDO	—	Cancelado		
	Sdo Batista	15/5/84	Memo Nº 901/84	Y 6 10			24/5/84 devolvido Memo. original.	
120630MAY		15/5/84	Memo Nº 902/84	Dpo III/SDO				
		15/5/84	Memo Nº 903/84	Dpo III/SDO				
		14/5/84	Memo. 904/84	D. E. III				
		15/5/84	Memo Nº 905/84	S 6 Batista				
		14/5/84	Memo. 906/84	D. E. IV				
x 111100 MAY	x Sdo Diogo							
x 111035MAY 84	Sgto [illegible]	11/5/84	PROTOCOLO	ANALISTAS	x 11 1100 MAY	x Sdo Diogo		
x 111100 MAY 84	Sdo Diogo							
1) 110910 MAY	6 bg 2a Zahlung	11/5/84	FOTOCOPIO	CHCP	11 1100 MAY	Sdo [illegible]		22-B-84
2) 120930MAY	- Sdo Batista.							22-B-84
1) 110910 MAY	6 bg 2a Zahlung	11/5/84						
2) 120930MAY	- Sdo Batista							
111035 MAY 84	Sgto [illegible]	11/5/84	PROTOCOLO	ANALISTAS	11 1100 MAY	Sdo Diogo	BH03213	22-5-84
142800 MAY 84	Sdo Soares	11/5/84	PROTOCOLO	ANALISTAS			BH03055	22-5-84
120900 MAY 84	x Sdo Ferreira							
x 111035 MAY 84	x Sgt-Ajudante	11/5/84	PROTOCOLO	ANALISTAS	x 11 1100 MAY	x Sdo Diogo		22-5-84
111800MAY	Sdo Bento.							28-6-84
120840MAY	Sdo [illegible]	11/5/84	Requisição fotocopia de folha.					

Nº	FECHAS	Nº ENT SALIDA	HORA SALIDA	PROCEDENCIAS	ASUNTO	PA DEST
B403265	11 MAYO 1984	—	1400	Secretaría/SDIA	OSID Nº 18/84 (1/1)	Cnel Co
B403266	" "	—	1500	DII	Parte de Novedades Diarias Nº 132/84 del 11/MAY/84 (1/1)	Vice Com
B403267	" "	3004	1500	D E III	P I Nº 11/D2/84 (1/1)	Antecede
B403268	" "	—	1508	JPM/Seo - DII	Esquema de Información Nº 084/84 Novedades del 060600 al 100600 MAY (1/9)	Bioc/A
B403269	" "	—	1510	JPM/Seo - DII	Esquema de Información Nº 085/84 Novedades del 100600 al 110600 MAY (1/5)	Antec
B403270	" "	2958	1515	D-2/EMDE IV	PEI(I) Nº 58/84 Adj Boletín Nº 1 de los Trabajadores de la DGSS de fecha 24/4/84 (1/5)	ANTECE
B403271	" "	2958	1517	D-2/EMDE IV	PEI(I) Nº 58/84 Adj. Artículo. "Reformamos Victoriosos" (Cnel) de fecha 18/4/84 (1/2)	ANTECE
B403272	" "	2956	1525	Dpto II(Inf)/EMGE	PEI(I) Nº 433/B/58/84 Adj PEI Cº/84 de la JP Blanca Ref: Publicación "El Espectador" (1/8)	ANTECE
B403273	" "	2957	1529	Dpto II(Inf)/EMGE	PEI(I) Nº 409/B/58/84 Adj Artículo de "El Telégrafo" del 3/ABR/84 titulado "Enduro" (1/2)	ANTECE
B403274	" "	2955	1535	Dpto II(Inf)/EMGE	PEI(I) Nº 435/B8/84 Ref: Julio Cesar Olivera pedagogo incorporó con alumnos del Liceo (1/2)	BIOGR
B403275	" "	2954	1540	Dpto II(Inf)/EMGE	PEI(I) Nº 437/38/84 Ref: "2.000" autorizados a viajar al exterior (1/1)	BIOGR
B403276	" "	2948	1549	Dpto II(Inf)/EMGE	PEI(I) Nº 432/B/58/84 Ref: Conferencias realizadas en la Unión de Radio Aficionados (1/1)	BIOGR
B403277	" "	2949	1600	Dpto II(Inf)/EMGE	PEI(I) Nº 440/38/84 Adj PEE 36/S-2/84 Ref: Contactos entre funcionarios y radio aficionados (1/2)	BIOGR
B403278	" "	2950	1607	Dpto II(Inf)/EMGE	PEI(I) Nº 442/B8/84 Adj PEE 28/84 de la JP Blanca Ref: Artículo del 1º MAYO (1/8)	BIOGR
B403279	" "	2951	1620	Dpto II(Inf)/EMGE	PEI(I) Nº 439/38/84 Ref: Guarderío en Arroyo Sarandí que tiene un canal de 1 FEB CO (1/1)	ANTECE
B403280	" "	2952	1630	Dpto II(Inf)/EMGE	PEI(I) Nº 443/38/84 Ref: Llamada telefónica anónima recibida por Adj José AZAMPAYS (1) Juan S. de TORO (1/1)	ANTECE
B403281	" "	2953	1700	Dpto II(Inf)/EMGE	PEI(I) Nº 438/38/84 Ref: Llamada anónima de la Sra Silvana ACOSTA NAVE esposa del Ref (1/2)	ANTECE
B403282	" "	2940	1700	Oficio TV Canal 10	Programas de el Viernes 11 al Jueves 17/MAY/84 (1/2)	Cnel Ave
B403283	" "	3016	1800	Dpto II(Inf)/EMGE	Solicitud de Antecedentes Nº 084/3/SM/84 (1/1)	Antecedent
B403284	" "	3015	1805	Dpto II(Inf)/EMGE	Solicitud de Antecedentes Nº 084/3/SM/84 (1/2)	Antecedent
B403285	" "	2949	1815	(Dpto Inf Nº 5 IA	O/Nº 146/ABT/84 Solicita remitir copia de 36 folios de ga-act (1/1)	Se Ge
B403286	12 MAYO 1984	—	1030	CORTE ELECTORAL	Oficio 2/84. Ref. creación nuevo partido "Partido Laborista" (1/27)	ANTECED
B403287	"	3008	1040	DINARP	P.E.I. 40/84 cambio de domicilio de inscriptos "Canto de Uruguay" (1/10)	BIOGRAF
B403288	"	—	1040	DPTO. II/S.I.O	P.E.I 48/84 - Ref congreso de Matemática en Chile (1/1)	BIOGRAF
B403289	"	—	1040	DPTO II/S.I.O	P.E.I 41/84 - adj artículo prensa argentina (1/2)	BIOGRAF
B403290	"	—	1200	D.I.I	CHCI 2/984 (R) LUIS RAMON JANUARENA CAMESTO (1/3)	CHCH
B403291	"	3026	1110	J.P. San José	Oficio 139/84 rem. Marca CHCI expedido en marzo (1/2)	1) RECIBOS 2)
B403292	"	3025	1110	J.P. Canelones	Oficio 394/984 eleva recurso Lº I. WALTER HUGO ROCCHI LAREZA (1/5)	RECIBOS
B403293	"	2018	1115	D-II/EME	P.E.I. (I) 441/BE/984. Ref.ª pase de retiro a reserva de Liz (1/1)	ANTECEDS
B403294	"	2017	1125	D-II/EME	P.E.I (I) 444/BE/984 - Ref. Cnel. emite radio aficionado (1/1)	ANTECEDS
B403295	"	2014	1145	D-II/EME	P.E.I (I) 426/BE/984 adj Decr. S/n de PE.PP ref. baja de Jorge Luis MENDEZ BLANCO (1/2)	BIOGRAFICO
B403296	"	3029	1145	J.P. San José	Localidad de Jurisdicción D.O.4	BIOGRAFICO

ENTRADAS		SAÍDAS						REFERÊNCIA	
FECHA	PROCESSO	FECHA	SE CONFECCIONOU	DESTINO	Nº SAÍ	PROCESSO			FECHA
14|4000MAY	Sdo [illegible]								
11|5300MAY	- Sdo Carlos	11/5/84	FOTOCOPIA	[illegible]	11|6000MAY	Sdo Retsdo			28/7/87
12 0830 MAY	K Do [illegible]	22/5/84	Mem. (A) 908/84	D.E. III					
15 1330 MAY 84	Sdo Josefa	12/5/84	FOTOCOPIA	ANALISTAS		[illegible]			22-5-84
12 1400 MAY	X Sdo Melo								
	[illegible]								
15 1330 MAY 84	Sdo Melo Sdo Josefa								22-5-84
									22-5-84
12 1400 MAY		12/5/84	FOTOCOPIA	ANALISTAS	[illegible]				22-5-84
									7-6-84
									22-5-84
	[illegible]								
N 1145 MAY 84	[illegible]								
	[illegible]								
12 0830 MAY	Sdo [illegible]	16/5/84	Memo(A) Nº 910/84	Dp D II/ame					
		11/5/84	Mem. 911/87	O-II ENE					
12 1830 MAY		11/5/84	Oficio Nº 017/D-5/84	Bu Sul Nis					11-6-84
12 1600 MAY		23/5/84	COPOCOM	Auditoria					
14 1 MAY		12/5/84	Oficio Nº 0[illegible]/84-I/84	Corpo Eleitoral	23 3300MAY				22-5-84
14 1230 MAY	1 Sdo Melo-	14/5/84	FOTOCOPIA	ANALISTAS					22-5-84
12 1400 MAY	2 MELO	12/5/84	15 1330 MAY 84 Sdo Barros FOTOCOPIA	ANALISTAS	14 1400 MAY	Sdo Melo			22-5-84
14 1230 MAY	3 MELO	14/5/84	FOTOCOPIA	ANALISTAS					22-5-84
12 1110 MAY	4 Sdo Jaime								22-5-84
12 1110 MAY 84	5 [illegible]	12/5/84	FOTOCOPIA	CMC P	12 1400 MAY	6 Sdo Jaime			22-8-84
12 1200 MAY 84	[illegible]	15/5/84	Dp Nº 1001/5/84	Dele - Coudros					16-5-84
12 1110 MAY 84	7 Sdo Barbosa	15/5/84	Dp Nº 084/P-I/84					Ver Livro Anexo fls. 12	
14 1400 MAY	[illegible]								
12 1530 MAY 84	Sdo Ramos								11-6-84
14 1230 MAY	Sdo. Melo	14/5/84	FOTOCOPIA	ANALISTAS	14 1400 MAY	Sdo Melo			25-5-84
15 1800 MAY	Sdo. Torres	14/5/84	FOTOCOPIA	ANALISTAS					11-6-84

ENTRADAS		SALIDAS						REFERENCIA	
FECHA	PROCEDE	FECHA	SE CONFECCIONO	DESTINO	Nº SAL	PROCEDE			FECHA
14/4 00 PM	Sdo. [illegible]								
11/5 30 HM	- Sdo. [illegible]	11/5/84	FOTOCOPIA	[illegible]	11/6 00 PM	[illegible]			28/7/87
12 06 30 MAY	K Sdo. [illegible]	22/5/84	Memo. (A) 908/84	D.E. III					
15 13 30 MAY 84	Sdo. Melo								
12 14 00 MAY 84	X Sdo. Melo	12/5/84	FOTOCOPIA	ANALISTAS		[illegible]			22-5-84
[illegible]	[illegible]								
15 13 30 MAY 84	Sdo. Melo Sdo. Pastor								22-5-84
12 14 00 MAY 84	[illegible]	12/5/84	FOTOCOPIA	ANALISTAS	[illegible]				22-5-84 7-6-84 22-5-84
R 1145 MAY 84	[illegible]								
12 00 30 MAY	Sdo. [illegible]	16/5/84	Memo) Nº 910/84	Dpto II/ONE					
14 08 30 MAY	[illegible]	14/5/84	Memo. 911/84	O-II ENE					
23 13 30 MAY	Sdo. Melo	11/5/84	Dpto Nº D17/D-I/84	Sub Dpto Nº 15 Auditoría	23 13 30 MAY	[illegible]	17/5/84 Oficio Nº 3/84 [illegible]		11-6-84
14 11 30 MAY		23/5/84	COPIAS	Electrónica					
14 12 30 MAY		14/5/84	NOTA 908/84 - I/84	Contabilidad	14 14 00 MAY	Sdo. Melo			22-5-84
12 14 00 MAY		12/5/84	FOTOCOPIA	ANALISTAS					22-5-84
14 12 30 MAY		14/5/84	FOTOCOPIA	ANALISTAS					22-5-84
12 11 10 MAY	Sdo. Javier								22-5-84
12 11 10 MAY 84	[illegible]	12/5/84	FOTOCOPIA	CMCP	12 11 00 MAY	Sdo. Javier			22-5-84
12 12 00 MAY 84	[illegible]	[illegible]	Esp Nº 1001/84	[illegible]					
12 11 10 MAY 84	[illegible]	[illegible]	Esp Nº 084/P-I/84	[illegible]			Ver Libro Anexo fs. 12		16-5-84
14 11 00 MAY	[illegible]						[illegible]		
17 13 30 MAY 84	[illegible]	14/5/84	FOTOCOPIA	ANALISTAS	14 14 00 MAY	[illegible]			11-6-84
14 12 30 MAY	Sdo. Melo								25-5-84
15 18 00 MAY	Sdo. Torres	14/5/84	FOTOCOPIA	ANALISTAS					11-6-84

Nº	FECHA	Nº ORD. SECRET	HORA G/UT	PROCEDENCIA		ASUNTO	PA DEST
8403297	12 MAYO 1984	2990	1200	INAC	IA	Folleto "Estadísticas" de febrero 1984 (1/33)	ANALISTAS
8403298	"	3000	1200	M. A. y P.	IA	Folleto "Precios de productos e insumos agropecuarios" (1/20)	ANALISTAS
8403299	"	2988	1200	M. I. y E.	IA	Folleto "Industria Extractiva estadística 1982" (1/62)	ANALISTAS
8403300	"	2972	1205	SEPLACODI	IA	Boletín Mensual. Año IV - 4 - Abril (1/48)	ANALISTAS
8403301	"	-	1210	D-II/SID		Novedad de Grabación Radio Berlín 10-5-84 (1/2)	BIOGRAFICO
8403302	14 MAYO 1984	-	0650	D-III/SID		Memo. 301/84 ref. revelación de firmas por el P. Nacional (1/6)	ANALISTAS
8403303	"	-	1100	C-2/ESMACO		P.I. 115/84 - solc. ant. (1/1)	Antecedentes
8403304	"	3035	1100	C-2/ESMACO		P.I. 111/84 - solc. ant. (1/1)	Antecedentes
8403305	"	-	1130	D.I.I.		Parte de Novedades Diarias 131/84 del 10-5-84 (1/3)	BIOGRAFICO
8403306	" "	3037	1400	CADA	IA	Estudio de la evolución de los precios de venta al público al 27/abr/84 (1/7)	Sec Ana
8403307	" "	2973	1500	Secretaría/SID		TI Nº 133/84 BMDN Nº 8041, 8042 y Reservado 2288 (1/1)	Sec Jefe
8403308	" "	3036	1500	C-2/ESMACO		PEI Nº 065/84 Ref. Nómina de Directivo de ASCEP odontología (1/5)	BIOGRA
8403309	" "	-	1700	D II		Parte de Novedades Diarias Nº 133/84 del 12/may/84 (1/4)	Sec Bi
8403310	" "	-	1700	D II		Parte de Novedades Diarias Nº 134/84 del 13/may/84 (1/6)	Sec Bi
8403311	" "	-	1707	D II		Memorandum Reservado del 11/may/84 Ref. Conferencia de Prensa de los Trabajadores de la Salud (1/8)	BIOGR
8403312	" "	-	1710	J P Mdo - D II		Esquema de Información Nº 066/84 del 12/may/84 Novedades del 110600 may al 120600 may (1/12)	BIOGR
8403313	" "	2928	1715	FUSNA		RESIN Nº 041/84 Remite antecedentes de varias personas (1/4)	Sec Bi
8403314	" "	3037	1720	M. DN		O/Nº 125358 Ref. Adj. formulario de SEPLACODI del Dr. Ignacio GALINDO (1/3)	BIOGRAF
8403315	" "	-	1800	J P Mdo - D II		Análisis de Información Nº 47 de fecha 05 el 12/may/84 (1/35)	BIOGRAF
8403316	15 MAYO 1984	3047	0800	S. EPLACODI		NOTA 4196/84/D (1/28)	SEPLACODI
8403317	"	3042	0935	D-II EME		Solc. Ant. 096/B/SN/984 (1/2)	Antecedentes
8403318	"	-	0935	ANALISTAS		Solc. Ant. 044/84 (1/1)	Antecedentes
8403319	"	-	0935	D-III/SID		Solc. Ant. 134/84 (1/1)	Antecedentes
8403320	"	-	0935	D-III/SID		Solc. Ant. 133/84 (1/1)	Antecedentes
8403321	"	-	0940	D-III/SID		MEMO. 304/84 - ref. ALFREDO PERLOVICH (1/2)	BIOGRAFIC
8403322	"	-	0940	D-III/SID		MEMO (306/84 ref. reportaje a VICTOR HUGO MORALES (1/8)	Sec Ana
8403323	"	-	1000	D-III/SID		T.I. 602/84 remite documentos referentes al Asesor Comercial Uruguayo en Porto Alegre (1/6)	Sec Biog
8403324	"	3044	1000	D-II EME		PEI 448/BE/984 ref. sustracción de rifle REMINGTON (1/1)	Sec An
8403325	"	3045	1010	D-II EME		PEI (I) 447/BE/984 ref. llegada al país de N.F.A (1/1)	Sec Bio
8403326	"	-	1015	D-II SID		Novedades de Grabación Radio Habana 11-5-84 (1/2)	Sec Biog
8403327	"	3052	1035	Delegado SID en MALDONADO		Recurso en 1ª Instancia Carlos Humberto FASSI VENCE (1/14)	Recurso
8403328	"	3053	1040	Delegado SID en MALDONADO		Recurso en 1ª Instancia Dra. Ma. Emilia ALVAREZ COSTA (1/25)	Recurso

ENTRADAS		SALIDAS					REFERENCIAS	
FECHA	RECIBÍ	FECHA	SE CONFECCIONÓ	DESTINO	HORA	RECIBÍ		FECHA
14/400 MAY	Sdo Ballesteros							
14/400 MAY	Sdo Ballesteros							
14/400 MAY 14/445 MAY 14/400 MAY	Sdo Carlos Sdo Ballesteros	22/5/84 12/5/84	Sdo Carlos FOTOCOPIA	der. cuaderno				30-5-84
—	—	14/5/84	Memo. P12/84	C-2/ESTADO				
15/800 MAY 84	Sdo Ballesteros	17/5/84	Memo. Nº P13/84	C-2/ESTADO				
14/320 MAY	Sdo Ballesteros	14/5/84	FOTOCOPIA	ANALISTAS	14/400 MAY	Sdo Ballesteros		30-5-84
13/040 MAY	Sdo Rodolfo							
14/500 MAY	Sdo Carlos	28/5/84	T. I. 21-2/84	OPTO. II				
15.13 MAY	Sdo Carlos	23/5/84 19/5/84	DTO/84 FOTOCOPIA	D.N.I.C ANALISTAS	15/040 MAY	Sdo Rodolfo	24/5/84 o/Nº 126 pucl/84 emitido el P1070/84	31-6-84
14/800 MAY	Sdo Carlos	14/5/84	FOTOCOPIA	Ser Analista	15/040 MAY	Sdo Rodolfo		22-5-84
		14/5/84	FOTOCOPIA	Ser Analista				22-5-84
15/330 MAY	Sdo Carlos	15/5/84	FOTOCOPIA	ANALISTAS	15/040 MAY	Sdo Rodolfo		25-5-84
23/333 MAY 84	Sdo Rodolfo	15/5/84	FOTOCOPIA	ANALISTAS				25-5-84
14/800 MAY	Sdo Carlos							30-5-84
15/800 MAY 15/320 MAY 05/330 JUN 84	Sdo Carlos Sdo Rodolfo	15/5/84	FOTOCOPIA	OPTO. II/510	16/083 MAY	Sdo Rodolfo		11-6-84
15/040 MAY 84	Sdo Rodolfo	15/5/84	FOTOCOPIA	ANALISTAS	15/040 MAY	Sdo Rodolfo		02/7/84. Cpt.
		17/5/84	Memo. (A) 13 Fr.	SECRETARIA			1/6/84 Anexo fs. 1-1	5-6-84
		21/5/84	Memo. (A) 14/5/84 (240) (6P)	SOLICITA COPIA				21-5-84
15/145 MAY 84	Sdo Rodolfo	21/5/84	Memo. (A) P15/84	O-II en E				
		22/5/84	Memo. Nº P16/84	Ser Analista	2213 20 MAY	Sdo Rodolfo		
		11/5/84	en la foja se consulta verbalmente S/A	el Sdo. Rodolfo				
		11/5/84	en la foja se hizo fotocopia fiel	Sdo. Rodolfo				
15/320 MAY	Sdo Carlos	18/5/84	FOTOCOPIA	ANALISTAS	15/040 MAY	Sdo Rodolfo		30-5-84
15/840 MAY	Sdo Carlos							
15/800 MAY	Sdo Carlos							30-5-84
15/840 MAY	Sdo Rodolfo							
15/800 MAY 15/330 MAY	Sdo Carlos Sdo Carlos	18/5/84	FOTOCOPIA	Ser Analista	15/840 MAY	Sdo Rodolfo		25-5-84
		18/5/84	FOTOCOPIA	DPTO. CII Nº 2	—	—		25-5-84
15/114 MAY 84	Sdo Rodolfo	18/5/84	FOTOCOPIA	Solicita Informe			Ver adjunto fs. 12	24-5-84
		18/5/84	FOTOCOPIA	Solicita Informe			Ver adjunto remitido por Sdo. Rodolfo → Sgto. Ibarra	25-5-84

Nº	FECHA	Nº ENT.	HORA ENT.	PROCEDENCIA	ASUNTO	DESTINO
8403329	15 MAYO 1984	3054	11:20	Delegado SD en Moldavia	Recurso en vía jurisdiccional de Jesús Ignacio GUTIERREZ ACOSTA (1/23)	Recursos
8403330	"	3055	11:30	Delegado SD en Moldavia	Recurr. capitán Julio Ignacio GUTIERREZ Ramos que presenta recurso (1/11)	Recursos
8403331	"	—	12:00	3ERA SECCION. IA	T.I. 057/84 - Recurr. Impreso de Notificación Sr. Mayor GONZALEZ (1/2)	Jefe Sección
8403332	"	3060	12:05	UNID. REG.	Nota 294/84 - Remite correspondencia recibida (1/5)	Recursos
8403333	"	—	12:05	C.N.E.	Recurso de reposición Prof. ROMAN MORAN	Fallecimiento
8403334	" "	—	15:00	Jefe Estado Mayor	Diligencias de Notificación Nº 043/84 Ref. 4 personas (1/1)	Fallecimiento
8403335	" "	3065	15:04	C-2/ESMACO	P.I. Nº 118/84 (1/1)	Fallecimiento
8403336	" "	3066	15:07	BRAGU	Oficio Nº 53/84 SD Asunt (1/2)	Fallecimiento
8403337	" "	3068	15:10	C-2/ESMACO	P.I. Nº 116/84 (1/8)	Fallecimiento
8403338	" "	3069	15:13	C-2/ESMACO	P.I. Nº 113/84 (1/30)	Fallecimiento
8403339	" "	3070	15:20	C-2/ESMACO	P.I. Nº 112/84 (1/29)	Fallecimiento
8403340	" "	3071	15:23	7ª Sección Comercio	O/Nº 520/84 SD Asunt (1/1)	Fallecimiento
8403341	" "	3056	15:30	C-2/ESMACO	P.I. Nº 108/84 SD Asunt Se da Disposición Reglamentaria Organización y Funcionamiento	1) Fallecimiento
8403342	" "	3057	15:30	C-2/ESMACO	P.I. Nº 111/84 SD Asunt Del Centro Cooperador Turquesa (1/4)	1) Fallecimiento
8403343	" "	—	—	Remite Oficio IA	Remite Oficio con Documento Secreto (Secretaría Personal)	Jefe Sección
8403344	" "	—	15:40	JEFE II	Parte de Novedades Diarias Nº 136/84 del ESTADO MAYOR (1/4)	1) Jefe Sección
8403345	" "	—	16:00	Jefe III (POE)	P.I. Nº 601/84 Asunt Boletín INFORMATIVO de fecha 06/11/84 (1/21)	Fallecimiento
8403346	" "	—	16:00	Jefe Estado Mayor	Diligencias de Notificación Nº 045/84 S/A	Fallecimiento
8403347	" "	—	16:05	Jefe Estado Mayor	Diligencias de Notificación Nº 046/84 (1/1)	Fallecimiento
8403348	" "	—	16:30	Jefe III (POE)	P.I. Nº 599/84 Asunt Publicación, Segunda Reserva Nros. 374, 376 y Segunda Confidencial Nros. 1150 1152 1153 1155 (1/39)	Jefe Asesoría
8403349	" "	—	16:37	JEFE - JEFE II	Esquema de Impresiones Nº 088/84 Anexos del 140600 al 150600 ENE (1/3)	Asesoría
8403350	" "	3041	16:40	Secretaría SIDIA	P.I. Nº 1328/84 OCG Nº 8490 (1/1)	Fallecimiento
8403351	" "	3042	16:00	JEFE SECCION	O/Nº 20 S-2/84 (1/2) SD Asunt	Fallecimiento
8403352	" "	3078	18:00	Jefe Nel M.	Esq. Nº 2512/84 SD Asunt (1/1)	Fallecimiento
8403353	16 MAYO 1984	—	08:00	D.I.I.	CHCP 124 Sec. 13 (1) Agradece Jefe PRAT GUTIERREZ (1/2)	CHCP
8403354	"	3064	08:22	J.P. LANDAZURIAN	Oficio 2025/P.2/84 Rem. Cal. CHCP empezados en abril	1) Fallecimiento 2) Fallecimiento
8403355	"	—	10:10	D-III/SIO	MEMO. 305/84 Rf. declaraciones de Jefe Inteligencia brasileño (1/4)	Fallecimiento
8403356	"	—	10:15	D-III/SIO	MEMO 303/84 Rf. recortes prensa brasileña (1/24)	Fallecimiento
8403357	"	—	10:15	D-III/SIO	MEMO. 302/84 Rf. Entrevista FRANCOIS MUSSER (1/1)	Fallecimiento
8403358	"	3066	10:20	SS.RR. AA	P.E.I. 21/984 Rf. Colegio Hermanos Maristas (1/1)	Fallecimiento
8403359	"	—	10:20	D-III/SIO	Novedades de Grabación Radio Berlín 13/5/84 (1/3)	Fallecimiento
8403360	"	—	10:20	CAP SUSAETA	MEMO. Rf. JUAN y JESUS GALBACHON (1/1)	Fallecimiento

A.		SALIDA					REFERENCIAS	E.
FECHA	MENSAJE	FECHA	SE CONFECCIONO	DESTINO	NRO.	REMITE		FECHA
15 MAYO 84	Cbte. de Tesorería	24/5/84	Exp. 88/84	Delegado Sepan Rolando			7/6/84 Lo 18 Folios remitidos a Tesorería	25-5-84
								21-5-84
15 MAYO 84		19/5/84	TIN° 236/84	Sub-dtr E.	—	Vencidos		
18 MAYO 84	Sr. Rubio	15/5/84	Rotores Aquilo 001 al 003	Ser Despacho		Sto Campos		25-5-84
15 MAYO 84	Soluciones							16-5-84
16 MAYO 84	Sr. Rubio	21/5/84	Fotocopias	Fotocopias	21/5/84			
	Sr. Rubio	16/5/84	Memo(4) N° 920/84	C2/ESTADO				
		17/5/84	Memo(4) N° 921/84	BRASIL				
		21/5/84	Memo.(4) 922/84	C-2/ESTADO				
	Sr. Rubio	21/5/84	Memo(4) N° 923/84	C-2/ESTADO				21-5-84
16 MAYO 84		21/5/84	Memo. (4) 924/84	C-2/ESTADO				21-5-84
11 MAYO 84	Sr. Montiel	22/5/84	Memo(4) N° 925/84	D Nal. S. Comercio				
		12/6/84	PEI N° 015/84	E.E. Unidos C-2/ESTADO				7-8-84
Adjunto a lo		19/5/84	TIN° 240/84	E.E. Unidos	—	Vencidos	11/6/84 cumplido por PEI N° 015/84 de Adjunto	15-11-84
11 MAYO 84	Sr. Montiel	16/6/84	Memo. 1744 y PEI. 16/84	C-2/ESTADO				
		19/5/84	DI 238/84	Sec. Industria	—	Vencidos	11/8/84 cumplido por PEI N° 016/84 de Adjunto	
		15/5/84	Nota N° 015/D-1/84	Jefe GM del Mando del Ejército	—	Ver recibo		
18 MAYO 84	Sra. Campos	15/5/84	Rotores	Ser Ausente	15 MAYO 84	Sto Campos		25-5-84
15 MAYO 84	Sr. Campos	15/5/84	Rotores	Ser Ausente				23/7/84
	Sr. Batista	21/5/84	Fotocopias de 4 folios	Fecha para ser Ausente	21/5/84	Sr. Diaz		
16 MAYO 84		21/5/84	Fotocopias de 4 folios	Fecha para el Tte. Coronel Klevers	21 MAYO 84	Enrique Soler		
15 MAYO 84	Sr. Rubio							
15 MAYO 84	Sr. Rubio							
16 MAYO 84	Sr. Rubio	22/5/84	Memo(4) N° 926/84	S.S.F.A.				
		22/5/84	Memo(4) N° 927/84	D Nal. Seguros				
16 MAYO 84	Sra. Jaime							22-5-84
16 MAYO 84	Sra. Inokuchi	16/5/84	COPIA	CHCD	16 MAYO 84	Sra. Jaime		22-8-84
25 MAYO 84	Sra. Torres	16/5/84	FOTOCOPIA	ANALISTAS	16 MAYO 84	Sr. Luis Moreno		30-5-84
23 MAYO 84	Sr. Rubio	16/5/84	FOTOCOPIA	ANALISTAS				31/5/84
16 MAYO 84	Sra. Nuñez							
23 MAYO 84	Sra. Soler	16/5/84	FOTOCOPIA	ANALISTAS				25-5-84
16 MAYO 84	Sr. Alberto	16/5/84	FOTOCOPIAS	ANALISTAS	16 MAYO 84	Sr. Nuñez		30-5-84
		16/5/84	FOTOCOPIA	ANALISTAS				25-5-84

51.

251

Nº	FECHA	Nº SOLIC	HORA ENT.	PROCEDENCIA	ASUNTO
8403361	16 MAYO 1984	3088	0830	J.P. Trenque Lauquen	Oficio 1222 rem. rel. CHCL expedidas en abril (1/3)
8403362	"	3089	1030	J.P. Colonia	Oficio 253/c/84 adj. PEI 13/84 Ref. exts. del 1º piso (1/4)
8403363	"	3090	1030	J.P. Colonia	Oficio 246/c/84 adj. PEI 12/84 Ref. actividad Juzgado P. Colorado (1/5)
8403364	"	3091	1035	P.M.E	Consolidado al 10-5/84 (1/21)
8403365	"	3092	1045	J.P. Colonia	Consulado de Inf. Nº10 1/12/83 al 31/1/84 (1/42)
8403366	"	3093	1050	E.N.G.E.F.A	PEI. 42/984. Rem. material interceptado (1/4) (2E. 8403367,68) 61) 3c)
8403367	"	3094	1055	E.N.G.E.F.A	folleto "RESUMEN" Nº8 adj. al 2E. 8403366 (1/16)
8403368	"	3095	1050	E.N.G.E.F.A	folleto "02 INFORMA" adj. al 2E 8403366 (1/4)
8403369	"	3096	1050	E.N.G.E.F.A	PRESOR del 28/4/84 (1/2) adj. 2E 8403366
8403370	"	3097	1900	E.N.G.E.F.A	PRESSOR del 28/4/84 (1/24) adj. 2E 8403366
8403371	"	—	1115	D.E.II	S.E.I 6-2/984. Ref. Cab. Julio (ERE, 20) (Nilson 450, Cabo 2580 SM) (1/6)
8403372	"	3099	1200	C-5/Escuela	PEI 206, 207, 208, 209, 210 remite recibos firmas (1/5)
8403373	"	3100	1200	C-5/Escuela	PEI 211, 212, 213, 214, 215 remite recibos firmas (1/5)
8403374	" "	—	1500	See Productos DII	Sobre de Antecedentes Nº 044/84 Ref: 11 personas (1/1)
8403375	" "	—	1500		Pase de Novedades Diarias Nº 137/84 del 16/MAY/84 (1/5)
8403376	" "	—	1500		Situación de Revista Nº 048/84 Ref. Personal Subalterno (1/1)
8403377	" "	3117	1535	See Productos SEDUCO II	Nota Nº 4236/84/D Ref: 10 personas (1/2)
8403378	" "	—	1600	Dpto III (POE) SED	Sobre de Antecedentes Nº 0135/84 Ref: 3 personas (1/1)
8403379	" "	—	1607	Dpto II SED	PEI Nº 49/84 Ref: Detención de Nilson Fereiro (1/4)
8403380	" "	—	1610	V Pdcto DSS	Esquema de Inteligencia Nº 022/84 Unidad del ISOBOONAY 160000MY
8403381	" "		1700	O.CO	P.I Nº 004/01/84 Ref. Aut. de Regl. Horario Bicicletas (1/1)
8403382	" "	3080	1700	Secretaria SED	T.I Nº 139/84 Ref. BHON 8043/44/45 Resenado 228 p (1/1)
8403383	" "	—	1740	Dpto I SED	Memorandum s/nº Ref: Formación del BH Personal del Hotel Sarquis, integrado por
8403384	" "	—	1830	Mnte EE - Jardín	Telex Nº0143 Ref. Cena Ofrecida en honor a Julio M.E. (SAN 60 INDUSTRIAL) (1/1)
8403385	" "	3054	1880	Universidad del Sur	Nota Nº 290/84 Ref. Material recibido en la Facultad de Ingeniería (1/1)
8403386	" "	—	1845	Dpto I SED	Memorandum s/nº Ref. Acto de Homenaje realizado el 16/5/84 a Vladimir (1/1)
8403387	17 MAYO 1984	—	0830	Dpto III S.I.D.	Memo (4) 309/84 Ref. Frente Amplio (1/6)
8403388	"	—	0830	Dpto. III S.I.D	Memo (4) 310/84 adj. Boletín del Frente Amplio (1/14)
8403389	"	—	0830	Dpto. IV S.I.D	Memo. (1) 311/84 Ref. Cursos en el Ejército FA (1/1)
8403390	"	—	0935	Dpto. III S.I.D	Memo 312/84 - Entrega credencial del (U) del F.A. (1/1)
8403391	"	—	0940	Dpto III S.I.D	Memo 313/84 Ref. plebiscito del Centro Naval (1/1)
8403392	"	—	0945	Dpto III S.I.D	Memo 314/84 Ref. corriente popular Montevideo (1/1)

PA
DEST

A:

FECHA	RECIBE
[illegible]	Sdo. [illegible]
16/6/84	Sdo. ANA
25/5/84	[illegible]
[illegible]	[illegible]
[illegible]	[illegible]
16/5/84	Sdo. LINA
[illegible]	[illegible]
17-5-84	Sdo. Machado
[illegible]	[illegible]
[illegible]	[illegible]
[illegible]	[illegible]

Nº	FECHA	Nº Sent	Hora But.	PROCEDENCIA	ASUNTO	PASA
8403393	17 MAYO 1984	5146	1030	O.C.I.	Oficio 52/0.2/84. Sale. ant (1/1)	RESTA
8403394	"	—	1030	Secretaria/S.I.O. I.A.	O.S.I.O. Nº 14/PEN	(1/2)
8403395	"	3139	1430	ANCAP.	PEN 027/84 Sale ant (1/2)	Antecedentes
8403396	"	3046	1030	D. II / ENE	PEI (I) 444/BE/84. Ref. antipanic del B.N.I. 15	(1/1)
8403397	"	3044	1037	D. II / ENE	PEI (I) 450/BE/84. Ref. antipanic del E.N.	(1/1)
8403398	"	3130	1040	D. II / ENE	PEI (I) 460/BE/84. Ref. Juan Miguel Sent	(1/1)
8403399	"	—	1010	Dpto. I - S.I.O.	Conjunto escrito "ROSLIK" con recaudo de prueba	Consecuencia
8403400	"	—	2000	ANALISIS/S.I.O.	Ale. para del Resumen de Información periodo 07 al 13/04/84 (1/17)	Se Anula
8403401	"	3125	1040	D. II / ENE	Sale. Ant. 073/B/SD/84 (1/2)	ANALISIS
8403402	"	3126	2000	D. II / ENE	Sale. Ant. 076/B/SD/84 (1/1)	ANALISIS
8403403	"	3124	1040	D. II / ENE	Sale. Ant. 100/B/SD/84 (1/2)	Se Anula
8403404	"	—	1420	Dpto. IV (DC) / SID	TIM 206/P/84 Fol. Sent. copiando e ingreso Mayo E. ANDRADE (1/1)	Se Anula
8403405	"	—	1430	Dpto. III (POE) / SID	Memorandum Nº 318/84 Ref. Mayo Pedro (A) (B) Celso Barrios (1/1)	Se Anula
8403406	"	3096	1500	Dpto. II / SID / ANSES	Resumen Nº 144/84 de Seguimiento Ultimo de Radio Mosca del 5/5/84	Se Anula
8403407	"	—	1502	Dpto. II / SID	Noticia de Elaboracion de Radio Moscu del 12/5/84 1/3	Se Anula
8403408	"	—	1520	Dpto. II / SID	Noticia de Elaboracion de Radio Berlin del 14/MAY/84 (1/3)	Se Anula
8403409	"	—	1525	Dpto. II / SID	Noticia de Elaboracion de Radio Berlin del 15/MAY/84 (1/3)	Se Anula
8403410	"	3148	1845	2 (BSTNEO	OI Nº 120/84 (1/1)	Se Anula
8403411	"	3146	184	Dpto. DIV GTMO	Sintesis de Informacion Nº 062/84 (1/1)	Se Anula
8403412	"	—	1900	Dpto. III (NOE) / SID	Memorandum Nº 318/84 Ref. Manufacturas de Explosivos de Trenel (1/5)	Se Anula
8403413	"	—	1900	Dpto. Estadual	Memorandum S/Nº del 15/MAY/84 Ref.: MICHAUS Carlos (1/1)	Se Anula
8403414	"	—	1910	Dpto. Nº 3 de la DIE	Llamado telefonico Ref. Area Salud BARRIOS HUGO (1/1)	Se Anula
8403415	18 MAYO 1984	3163	0900	Bu Inq Sen Nº 7	Oficio Nº 068/A/84 Sale ant (1/1)	Se Anula
8403416	"	3170	0900	Dpto. II (Inf) / SID	Situacion de Antecedentes Nº 101/B/SM/84 (1/2)	Se Anula
8403417	"	3171	0913	Dpto. II (Inf) / SID	Situacion de Antecedentes Nº 102/B/SM/84 (1/2)	Se Anula
8403418	"	3172	0915	Dpto. II (Inf) / SID	Situacion de Antecedentes Nº 103/B/SM/84 (1/2)	Se Anula
8403419	"	—	1115	Dpto. I SID "El Dia"	Recorte del 14/5/84 Pag 9 Rel. "Robo de 35 Estudiantes Uruguayos desaparecidos"	Conjunto
8403420	21 MAYO 1984	—	0900	Dpto. Nº 3 de la DIE	CHCB Nº 128/84 (Dpto Medio - Ver 109(I) de Carlos Andres ARBOLEDA FERRARI (1/2)	Se C
8403421	"	—	0900	Dpto. Nº 3 de la DIE	CHCB Nº 51/84 (Dpto Medio - Ver 69(I) de Alvaro V. CAPALBO SARTI (1/2)	Se A
8403422	"	3174	1007	Dpto. Medio	Boletin de Ateneo Diario Nº 26927 de fecha 25/ABR/84 (1/3)	Se Anula
8403423	"	3175	1010	Dpto. Medio	Boletin de Ateneo Diario Nº 26934 de fecha 07/MAY/84 (1/3)	Se Anula
8403424	"	3176	1013	Dpto. Medio	Boletin de Ateneo Diario Nº 26935 de fecha 08/MAY/84 (1/4)	Se Anula

A: FECHA	RECIBE	SALIDA FECHA	SE CONFECCIONO	DESTINO	Nº SAL	RECIBE	REFERENCIA	FECHA
[illegible]	[illegible]	17/5/84	Memo. (A) 935/84	D.E.I.				
191150 MAY	— Sdo. Montich	22/5/84	Memo (A) Nº 939/84	ANCAP				
171800 MAY	Sdo. [illegible]							
171430 MAY	Sdo. [illegible]							
		17/5/84	Fotocopia	Analistas	171800 MAY	Sdo. [illegible]		
[illegible]								30-5-84
311200 MAY	Sdo. [illegible]							31/5/84 [illegible]
		22/5/84	Memo (A) Nº 936/84	Dpto II/EME				
[illegible]		21/5/84	Memo. (A) 937/84	D-II EME				
		21/5/84	Memo. (A) 938/84	D-II EME				
191150 MAY	— Sdo. Montich	22/5/84	No se conf. Memo (A) por ser S/A Dpto II		221850 MAY	Sdo. [illegible]		
		17/5/84	COPA	Sec. Analista	171800 MAY	Sdo. [illegible]		
[illegible]		17/5/84	Fotocopias	Dpto OIN2				25-5-84
231330 MAY	Sdo. [illegible]	17/5/84	Fotocopias	Dpto OIN2				
210[illegible]	Sdo. [illegible]	17/5/84	Fotocopias	Dpto OIN-2				31/5/84 [illegible]
221330 MAY	Sdo. [illegible]	17/5/84	Fotocopias	Dpto OIN2				31/5/84 [illegible]
191150 MAY	Sdo. Montich	22/5/84	Memo (A) Nº 941/84	C-2/ESMACO				
		21/5/84	Memo. (A) 942/84	2da. Div. EMGA.				
171900 MAY	Sdo. [illegible]							
171900 MAY	Sdo. [illegible]							22-5-84
		17/5/84	Fotocopias	Sec. Analista	271900 MAY	Sdo. [illegible]		
191150 MAY	Sdo. Montich	22/5/84	Memo (A) Nº 943/84	Br. Ing. Sen. N.				
		23/5/84	Memo. (A) 944/84	D-II/EME				22-5-84
		22/5/84	Memo (A) Nº 945/84	Dpto II/EME				
		22/5/84	Memo (A) Nº 946/84	Dpto II/EME				
191120 MAY	Sdo. [illegible]							23-8-84
210910 MAY	Sdo. [illegible]							22-5-84
								22-5-84
211040 MAY	Sdo. [illegible]							

Nº	FECHA	Nº ENT Secret	HORA ENT	PROCEDENCIA	ASUNTO
8403425	21 MAYO 1984	3177	1020	1 P Hdad	Boletín de ordenes Diarias Nº 26 E36 de fecha 09/05/84 (1/3)
8403426	" "	3178	1023	1 P Hdad	Boletín de Ordenes Diarias Nº 26 P37 de fecha 10/05/84 (1/4)
8403427	" "	3179	1025	8 Hdad	Boletín de Ordenes Diarias Nº 26 E39 de fecha 14/05/84 (1/4)
8403428	" "	3180	1023	8 Hdad	Boletín de Ordenes Diarias Nº 26 P40 de fecha 15/05/84 (1/4)
8403429	" "	3181	1030	8 Hdad	Boletín de Ordenes Diarias Nº 26 P42 de fecha 17/05/84 (1/4)
8403430	" "	3155	1025	Fuerte TV-Caudillo	Programación comprendida entre el 18/MAYO al 24/MAYO (1/3)
8403431	" "	—	1040	Cte Agrupt	Boletín de Información Nº 49/84 Ref: 3 prisioneros (1/1)
8403432	" "	3159	1043	1 P. Paracaidas	Of Nº CR 18/84 Ref: Comunica que no se expiden CNCD en abril 84 (1/1)
8403433	" "	3160	1045	1 P. Bolo	Of Nº 60/84 Ref: Relación de CNCD expedidos en ABRIL 84 (1/4)
8403434	" "	3161	1047	1 P. Rio Rodo	Of Nº 68/4/84 Ref: Relación de CNCD expedidos en ABRIL 84 (1/4)
8403435	" "	3149	1055	Poder Legislativo	Of Nº 3416/84 Ref: Solicita [redacted] de una Dirección Postal (1/5) PERDONO sobre sustracción de información (1/3)
8403436	" "	—	1145	BON Nº 2840 DE 11	CNCD Nº 2854/80 (1 Pq Hdad) (P) de Luis Sanchez Bouza MARIN 82
8403437	" "	3164	08 1200	Cuartel SEDIA	TI Nº 143/84 AAJ BMON Nº 8046, 8047 y Recibo 2280, 2281 CGE. Comunican Nº 14 (1/26)
8403438	" "	3166	1057	SEPLACO	NOTA 4245/64/0 13 personas (1/41)
8403439	" "	3167	1010	SEPLACO.	NOTA 4247/64/0 16 personas
8403440	" "	3201	1040	Com. Ref	NOTA 293/Reg Baja alta (1/1)
8403441	" "	3197	1515	Jefe Op. EMGA.	Jefe Inf 063/84 (1/2)
8403442	" "	3198	1515	Jefe Op. EMGA	Jefe Inf 064/84 (1/3)
8403443	" "	3200	1515	Jefe Op. EMGA	Jefe Inf 065/84 (1/1)
8403444	" "	3199	1520	Jefe Op EMGA	Jefe Inf 066/84 (1/1)
8403445	" "	3206	1600	G.C. Inf E	Jefe Inf 005 (1/1)
8403446	" "	3202	1600	D. Policía Comunicaciones	Oficio NN - Orle antecedentes (1/1)
8403447	" "	3204	1601	Banco Central	Nota VS/64-16 Orle antecedentes (1/2)
8403448	" "	3185	1605	C-2/ESMACO	P.E.I. 061/84 Ref anula solicitud 220662 (1/1)
8403449	" "	3186	1605	C-2/ESMACO	P.E.I. 068/84 Ref. Orle antecedentes (1/2)
8403450	" "	—	1815	D.I.I	Carta de Novedades Diaria 131/84 del 16/5/84 (1/4)
8403451	" "	—	1820	D.I.I.	Carta de Novedades Diaria 140/84 del 19/5/84 (1/3)
8403452	" "	—	1600	D.I.I.	Carta de Novedades Diaria 141/84 del 20/5/84 (1/3)
8403453	" "	—	1600	D.I.I	Carta de Novedades Diaria 142/84 del 21/5/84 (1/3)
8403454	" "	—	1625	D.I.I.	Esquema de Información 101/84 del 18/5/84 (1/5)
8403455	" "	—	1620	D.I.I.	Esquema de Información 102/84 del 19/5/84 (1/1)
8403456	" "	—	1630	D.I.I.	Esquema de Información 103/84 del 21/5/84 (1/1)

FOGLIO	PROVENIENZA	FOGLIO	SI CONSEGNANO	DESTINO	N° SIC	PROVENIENZA	ANNOTAZIONI	FOGLIO
21/640/84	Sdo Ufficiale							
21/1315/84	- Sdo. Montiel	21/8/84	Nessuno (Tenuti)	Segreteria Generale	221600/84	Sdo Bellini		
221/1000/84	Sdo Bellini	21/8/84	COPIA	C.I.E.D.	211059/84	Sdo. Pérez		22-6-84
221/1200/84	Sdo Pérez	21/8/84	COPIA	C.I.E.D.				22-6-84
221600/84	Sdo Campos.							23-6-84
9/1150/84	- Sdo Pérez							3) 6/84
221/2000/84	Sdo	28/5/84	Nemo (A) 938/84 - (+233 P)	O.I. SEPLACOP;				26-5-84
23/1420/84	Sdo Vargas	28/5/84	Nemo. (A) 940/84	SEPLACOP;				
2) [illegible]	[illegible]	24/5/84	Nemo. (A) 950/84 (12 P)	Segreteria Gral.			4/6/84 dar abogo queda	4-6-84
		24/5/84	Nemo. (A) 949/84 (6 P)	O.I. SEPLACOP;			1/6/84 Anexo fs. 11	6-6-84
		23/5/84	Nemo (A) 951	UNIV. REP.			31/5/84 Devuelto Nemo original	23-5-84
[illegible]	[illegible]	23/5/84	Nemo (A) 952/84	E.N.G.A.				
		23/5/84	Nemo (A) N° 953/84	E.N.G.A.				
		24/5/84	Nemo. (A) 954/84	E.N.G.A.				
		24/5/84	Nemo. (A) 955/84	E.N.G.A.				
		23/5/84	Nemo. (A) 956/84	E.N.G.A.				
		22/5/84	Nemo (A) N° 957/84	Ca. c/Fp. E. del P.C.				
		23/5/84	Nemo (A) 958	B.C.U.				25-5-84
[illegible]	Hellmuth Gil	11/5/84	Entrada P.A.	Archivo	[illegible]			30-5-84
[illegible]	[illegible]							
21/[illegible]/84	Sdo Campos.							30-5-84
310920 [illegible]								30-5-84
								31/5/84.
[illegible]								25-5-84

Nº	FECHA	Nº DOC SOCIO	HORA ENT	PROCEDENCIA	ASUNTO
8403457	21 MAYO 1984	—	1620	D. I. I.	Memo reunión 020/84 ref. pedido W.F.A. (1/4)
8403458	"	—	1630	D. I. I.	Memo reunión 021/84 ref. Llamado [illegible] (1/3)
8403459	"	—	1635	D. I. I.	Análisis de Información Nº 49 del 12 del 05/84
8403460	"	—	1600	INFORMACIONES	Telex Ant. 30/84 (1/1)
8403461	22 MAYO 1984	3[illegible]	[illegible]	O-II [illegible]	Telex Ant. 104/5/SM/1984 (1/1)
8403462	"	3[illegible]	1000	D. [illegible]	Telex Ant. 13/84 (1/1)
8403463	"	—	1130	Dpto III / S.D	Memo. 216/84 ref. W.F.A. (1/1)
8403464	"		1130	Dpto III / S.D	Memo. 220/84 ref. RR. [illegible] (1/3)
8403465	"	—	1130	Dpto III / S.D	Memo 221/84 ref. Pedido Agente Comercial Segunda Remesa (1/16)
8403466	"	—	1130	Dpto III / S.D	Memo. 222/84 ref. 280 Autos (1/1)
8403467	"		1130	Dpto III / S.D	Memo. 223/84 ref. Asesor J. RR (1/3)
8403468	" "	3511	1400	EMBAJADA (CHI)	Resolución de Autoridad Nº 032/84 (1/3)
8403469	" "	3320	1407	EMBAJADA (ING)	Resolución de Autoridad Nº 033/84 (1/2)
8403470	" "	3223	1410	H.C. FRAS	PI Nº 58/84 (1/2)
8403471	" "	3004	1415	C.E.S.A.S.	Nota Nº 1015/84 Ref. Aud (1/33)
8403472	" "	3242	1500	Dpto II (Inf) / [illegible]	PEI(1) Nº 460/B/84 Ref: Contrato en dominio de [illegible] (1/1)
8403473	" "	3213	1507	Dpto II (Inf) / [illegible]	PEI(1) Nº 465/B/84 Ref: PEI Nº 3[illegible]/2/84 Rel Contrato entre [illegible] (1/3)
8403474	" "	3240	1515	Dpto II (Inf) / [illegible]	PEI(1) Nº 463/B/84 Ref: Anibal C. Artigas del Ese Dando OAT: 2 (1/3)
8403475	" "	—	1530	Dpto III (Pol) / [illegible]	Memorandum Nº 325/84 Ref: Acuerdos de WFA en Buenos Aires (2/11)
8403476	" "	—	1600	Dpto II (Pol) / [illegible]	Resolución de Autoridad Nº 136/84 Rel: 2 personas (1/1)
8403477	" "	328	1610	S. Rivera	Of Nº 54/02/84 Rel: Relación de [illegible] (1/1)
8403478	" "	3248	1615	CADA I.A.	Estudio de la Evolución de los precios de Abril 1984 (1/29)
8403479	" "	3411	1630	CADA I.A.	Estudio de la Evolución de los precios de venta 01/05/84 (1/1)
8403480	" "	3222	1800	EMBAJADA (DAN)	PEI Nº 043/84 Ref: Of [illegible] 8403481, 8403482 (1/1)
8403481	" "	3222	1800	EMBAJADA (INT)	Boletín Prensa de fecha 6/05/84 2 ejemplares (1/31)
8403482	" "	3222	1810	EMBAJADA (ING)	Circular del 9 ou 26 de Marzo Ref. "Royal - Sentic - Combolsa" de la [illegible] 1 ejemplar
8403483	" "	—	1820	Sec Prensa	Resolución de Autoridad Nº 51/84 Ref: 2 personas (1/1)
8403484	" "	3241	1850	Ex Ingeniero N.T.	Oficio Nº 074/14/84 Ref Aud (1/1)
8403485	" "	3240	1855	I.M.E.S.	Resolución de Autoridad Nº 005/84 (1/1)
8403486	" "	3239	1855	SMA	Pedido de Información Nº 008/84 (1/1)
8403487	" "	3239	1857	SMA	Pedido de Información Nº 007/84 (1/1)
8403488	23 MAYO 1984	—	[illegible]	Dpto. III / S.D	IA. T.I. 24/[illegible]/84 Ref. [illegible]

PASE A

DESTINO

Secretaría
Dirección
Subdirección
Asesoría
Dirección
Subdirección
Asesoría
Dirección
Subdirección
Aseso

SAÍDAS

DATA	REMETENTE	DATA	SE CONHECIDO	DESTINO	Nº SAC	REMETENTE	REFERÊNCIAS	DATA
30/3/84	SDG Comissão	21/5/84	2ª via	Arquivo				02/7/84 Gab. D
02/8/84	Gab. 1º Cmdt	21/5/84	Xerocópia	Arquivo				31-7-84
29/8/84	Cel Cmt	21/5/84	Xerocópia	Arquivo				26/6/84 Gab.
22/8/84	Sd. Roberto	22/5/84	Se cel [illegible] Serviço	06 de julho	22/6/84	[illegible]		
22/8/84	Cap. [illegible]	23/5/84	Memo (A) 961/84	DPB EME 6				
22/8/84	Sd. Roberto	24/5/84	Memo. (A) 962/84	DINAP.			1/6/84 devolvido Memo. suspend.	
31/8/84	Cap. [illegible]	24/5/84	Xerocópia	Arquivo	22/6/84	Sd. [illegible]		31/5/84 Gab.
22/8/84	Sgt Cmt Dia	24/5/84	Xerocópia	Arquivo				14/7/87
24/8/84	Sd. Roberto							14/7/87
		24/5/84	Memo (A) 963/84	ENGRA				24-5-84
22/8/84	Cap. [illegible]	24/5/84	Memo. (A) 964/84	ENGRA.				24-5-84
		23/5/84	Memo (A) Nº 96 5/84	N-CFRAS				24-5-84
		26/5/84	Memo (A) 966/84	C.E.S.B-5.				30-5-84
28/8/84	Sd. [illegible]	22/5/84	Fotocópias	Se [illegible]	22/6/84	Sd. [illegible]		11-6-84
		22/5/84	Fotocópias	Se [illegible]				30-5-84
29/8/84	Sd Cmt	22/5/84	Fotocópias	[illegible]				30-5-84
22/8/84	Cap. [illegible]	23/5/84	8 [illegible]	Arquivo				
22/8/84	Sargento Oficio	23/5/84	Memo (A) Nº 967/84	DPB III (POE)	23/6/84	Sd. [illegible]		22-8-84
22/8/84	Sd Radio	22/5/84	Cópias	Chefe	22/6/84	Sd. [illegible]		
22/8/84	Sd. Machado							
29-5-84	Sd. [illegible]	25/5/84	1 exemplar	Estatístico	23/6/84	Sd. Melo		02/7/84 Gab.
22/8/84	[illegible]	23/5/84	1 exemplar	Estatístico				11-6-84
		22/5/84	Se conforme [illegible]	[illegible]	22/8/84	[illegible]		
		24/5/84	Memo. (A) 968/84	Bn. Inf. Sec. 7.				
	Cap. [illegible]	24/5/84	Memo. (A) 970/84	IMES				
		24/5/84	Memo. (A) 971/84	SMA				
		24/5/84	Memo. (A) 972/84	SMA				
	Melo	25/5/84	Memo Nº 248/84	Ao Delegado do Clube				

Nº	FECHA	NUM SEC	HORA ENT	PROCEDENCIA	ASUNTO	PASE
8403489	23 MAYO 1984	3211	0830	E - II / EME	P E I (I) 465/28/84 - Anulla (Cit 376/84)	(1/1)
8403490	"	"	0830	OSE	Sol Aut S/n 2 personas	(1/1)
8403491	"	—	0845	Opto III/SIP	Sol Aut 137 - 1 persona	(1/1)
8403492	"	3205	0905	Archivo	P. I. 26/1984 - Solic Aut	(1/2)
8403493	"		0915	C-2/Estado	P. I. 127/84 Solicita Aut	
8403494	"	—	1030	Archivo	Sole Aut 32/84	(1/1)
8403495	"	—	1130	Archivo	Sole Aut - 33/84	(1/1)
8403496	"	3240	1200	C-2/Estado	P.I. 122/984 - Sole aut.	(1/2)
8403497	"	3241	1200	C-1/Estado	P.I 123/984 - Sole aut	(1/2)
8403498	"	3242	1200	C-2/Estado	P I. 124/984 - Sole aut.	(1/2)
8403499	"	—	1210	OSE	Sole aut Francisco Alonso Gonzalez	(1/1)
8403500	"	3243	1210	C-2/Estado	P I 125/984 - Sole - aut.	(1/2)
8403501	"	3244	1210	C-2/Estado	P.I. 126/984 - Sole aut	(1/2)
8403502	"	—	1310	Dpto II (Rod)/SDD	Solicitud de Antecedentes Nº 138/84 Ref: 12 personas	(1/1)
8403503	"	—	1310	Dpto II (Rod)/SDD	Solicitud de Antecedentes Nº 139/84 Ref: 5 personas	(1/1)
8403504	"	3246	1320	SE Estado	Nota Nº 4268/84/D Ref: 13 personas	(1/29)
8403505	"	3221/22 3281/3 2813/14 3284/87 2653/57 2005/06		Dpto II (AC)/SDD	TI Nº-117/10/84 Adj Durus Fiscal Nros 21712 al 21723	(1/1)
8403506	"	—	1500	Dpto II (extranjeros)/SDD	Nomina de elaboración de Radio Parera del 16/10/84	(1/1)
8403507	"	—	1507	Dpto II (extranjeros)/SDD	Nomina de Elaboración de Radio Nacional del 16/10/84	(1/1)
8403508	"	—	1510	Dpto II (extranjeros)/SDD	Nomina de Elaboracion de Radio Belén Interior del 16/10/84	(1/1)
8403509	"	—	1513	Dpto II (extranjeros)/SDD	Nomina de Elaboracion de Radio Belén Interior del 18/10/84	(1/2)
8403510	"	—	1515	Dpto II (extranjeros)/SDD	Nomina de Elaboracion de Radio Nacional del 19/10/84	(1/1)
8403511	"	3240	1540	ANSA	PEI Nº 016/84 Ref. Relacion de funcionarios que han sido cesados por diferentes motivos por disposiciones vigentes	(1/10)
8403512	"	3231	1530	Poder Legislativo	PEI Nº 4/84 Eleva compromisos recibidos del Perú en reunión de prensa	(1/1)
8403513	"	3235	1537	S-2 EMGN 1J	PEI Nº 011/01/84 Ref. Manifestaciones del Arzobispo Raul E. DAIVA sobre la hija del Teniente Gral (1/1)	
8403514	"	3256	1540	Dpto C-5/Estado	PEI Nº 217/84 Ref: Articulo de "Tiempos Argentinos" del 16/5/84 sobre el regreso de Ubaldo Rattenbach	(1/1)
8403515	"	3255	1542	Dpto C-5/Estado	PEI Nº 216/84 Ref: Articulo de LA VOZ con del 16/5/84 sobre el Partido Nacional	(1/3)
8403516	"	3257	1545	Dpto C-5/Estado	PEI Nº 218/84 Ref: Articulo de "Cambio 16" del 14/5/84 sobre Wilson Ferreira Aldunate	(1/3)
8403517	"	3258	1547	Dpto C-5/Estado	PEI Nº 219/84 Ref: Articulo de Visiones del 23/5/84 sobre "Plan concertado de acciones"	(1/3)
8403518	"	—	1550	DII	Memorandum Nº 072/84 Ref: Investigación Plebiscito Partido Nacional	(1/1)
8403519	"	—	1550	Dpto Nº 2 DII	Memorandum Nº 130/84 Ref Reunión de la Interpartidaria del 22/5/84	
8403520	"	—	1600	Secretaria/SDD/AA	DSID Nº 20/84 (1/2)	

SAÍDA

FOLHA	ASSUNTO	DATA	SE CONFECCIONOU	DESTINO	Nº SAÍDA	ACESSO	REFERÊNCIA	DATA
		23/5/84			231330 MAY		240300 MAY	30-5-84
		23/5/84	Memo (A) nº 973/84	O. S. (Requisição de Serviço)				
		24/5/84	(No. de cont. Memo A), se cumpra Despacho (duas páginas) do Sr. Juiz		241330 MAY			
231830 MAY	Sb. Montcl	24/5/84	Memo. (A) 975/84	ANEXOS -				
231200 MAY	Sb. Montcl	23/5/84	Memo. (A) 960	C-2/ESTADO				
231830 MAY	Sb. Montcl	24/5/84	Se cumpra fotocópia ficha	ANEXISTAS -	241200 MAY			
		24/5/84	Se cumpra fotocópia fichas	ANEXISTAS -	241330 MAY	Sdo. Luiz		
231830 MAY	Sb. Montcl	24/5/84	Memo. (A) 978/84	C-2/ESTADO				
		24/5/84	Memo. (A) 980/84	C-2/ESTADO				
		26/5/84	Memo. (A) 981/84	C-2/ESTADO				
	Sb. Meo	23/5/84	Memo (A) Nº 978/84	Cmdt Vigia - OSB Pessoal				
231320 MAY	+ Sb. Montcl	23/5/84	Memo (A) Nº 982/84	C-2/ESTADO				
231830 MAY	Sb. Montcl	24/5/84	Memo. (A) 978/84	C-2/ESTADO				
		24/5/84	Se cumpra fotocópia fichas -	DPTO. III/SIP	241200 MAY	Sdo Leite		
		24/5/84	Se cumpra fotocópia fichas	DPTO. III/SIP	241330 MAY	Sdo Leite		
231830 MAY	Sb. Montcl	29/5/84	(Memo (A) 986/84 (1 e 2 parte)	SEPLACOD			3/6/84 Ao despacho Memo 1770/84 (1 DISCO 08) AUTO 6/6/84 devolvido Memo. original. FS. 10	29-6-84
231330 MAY	Sb. Montcl	29/5/84	Se cumpra fotocópia fichas					20/8/84
		23/5/84	ROTOCOPIA	Sedo DIN2				30-5-84
		23/5/84	ROTOCOPIA	Sedo DIN2				30-5-84
241130 MAY 84	Sb. Melo	23/5/84	ROTOCOPIA	Sedo DIN2				15-5-85
241700 MAY 84	Sb. Montcl	23/5/84	ROTOCOPIA	Sedo DIN2				30-5-84
251330 MAY 84	Sb. Montcl	23/5/84	ROTOCOPIA	Sedo DIN°2				30-5-84
231600 MAY	Sb. Melo							30-5-84
231 800 MAY	Sb. Melo	23/5/84	ROTOCOPIA	Ser Analista				11-6-84
251600 MAY	Sdo	23/5/84	ROTOCOPIA	Ser Analista				23/5/84
241300 MAY	Sdo. Luiz	23/5/84	ROTOCOPIA	Ser Analista				11-6-84
		23/5/84	ROTOCOPIA	Ser Analista				
310 PSO 2000	Sb.	23/5/84	ROTOCOPIA	Ser Analista				31/7/84
291330 MAY 84	Sb. Melo	23/5/84	ROTOCOPIA	Ser Analista				11-6-84
201330 MAY 84	Sb.	23/5/84	ROTOCOPIA	Ser Analista				11-6-84
020800 JUL 84	Sdo. Luiz	23/5/84	ROTOCOPIA	Ser Analista	231500 MAY			15-5-85
231630 MAY	Sdo							

Nº	FECHA	Nº ENT SECRT	HORA ENT	PROCEDENCIA	ASUNTO
	23 MAYO 1984				
8403521	"	=	1635	D-2/GMDET	Formulario de Elevacion a Decreto no clasificados Nº 03/84 Adj Boletin "Septiembre" (1/17)
8403522	"	-	1040	Dpto III(POE)/SIDE	HIN 639/84 Ref: Transcripcion de cables PIRA del 22 al 22/1724/84 (1/3)
8403523	"	3251	1700	C-2/ESTADO	PEI Nº 014/84 Adj PEI del 2/5/84 Rel ofuel de cosas de la Universidad Nacional del Salvador (1/22)
8403524	"	3247	1707	ANCAP	PEI Nº 017/84 Adj Boletin de la Federacion de ANCAP (1/3)
8403525	"	3259	1710	C-5/ESTADO	PEI Nº 220/84 Ref Solicitud de Bs As Herald "Uruguay settles fees from torture" (1/1)
8403526	"	3271	1720	DNal Planeamiento	C/ Nº 613/84 Fol Aud 1/1
8403527	"	—	1735	CESBYS	Nota Nº 47/50/84 Ref Programa de la Convencion Nacional de Estudiantes ASCEEP (1/15)
8403528	"	-	18000	Dpto Nº 3 de la DIE	CHCP Nº 435/84 (Dpto Rivera) (P) de Mª Rosa de Siervo Pintos (1/3)
8403529	"	3234	1807	J.P. Cerro	Oficio Nº 292/C/84 Ref. No se expiden CHCP en ABRIL/84 1/1
8403530	24 MAYO 1984	3243	0830	J.P. Cerro	Aborto. 1612/84 Vecinos 1º Int Enf. Cristina [illegible] (1/33)
8403531	"	3244	0840	J.P. Cerro	Aborto 2432/84 Vecina 1º Int Medico Raul [illegible] (1/33)
8403532	"	—	0830	Jefatura	Se pasa Vecinos de Informaciones hacen 16 al 23/mayo (1/22)
8403533	"	-	1115	J.P. Cerro	Recibo 2166 - pide aud 2 juicios (1/1)
8403534	"	3261	1115	D II/EME	Pide Aud (01/05/84) (1/1)
8403535	"	-	1015	C.G.E	T.T. 145/84 Rem. DCGE 3244 (1/1)
8403536	"	-	1015	D II/EMA	Remite Informe En [illegible] 2/5/84 (1/1)
8403537	"	3260	1110	D II/EME	PEI (1) 480/22/84 Ref Jorge [illegible] Mario [illegible] (1/1)
8403538	"	3264	1110	D II/EME	PEI (1) 475/3/55/84 - Ref Pedro Orsoni, Aurelio [illegible] (1/1)
8403539	"	3265	1110	D II/EME	PEI (1) 474/22/84 - Ref. unidad Sandwich Grande. (1/2)
8403540	"	3266	1110	D II/EME	PEI (1) 473/3/55/84 Ref formula Guastavino de S. Ines (1/2)
8403541	"	3267	1115	D II/EME	PEI (1) 472/3/55/84 - adj Boletin Nº 3 de FAMAND (1/1)
8403542	"	3270	1210	D II/EME	PEI (1) 476/22/84 adj Folleto titulado "Masacre de [illegible] Paraguay" (1/16)
8403543	"	3269	1220	C.G.E	Oficio 132/2/84 - Ref. Viaje de 3 Soldados de la F.A. (1/2)
8403544	"	3262	1220	En Inf. Cbte. 1	Oficio 374/11/84 Fol aud (1/2)
8403545	"	3268	1225	C Cte E P	Oficio 99/984 - Pide aud (1/1)
8403546	"	3260	1225	J.P. Aguilera	P.I. 23/984 - Pide aud (1/1)
8403547	"	3263	1230	OCOA	PEI 053/84 Rem. PEI 3/84 Ref. medida de Vd (1/3)
8403548	"	—	1300	D.I.I	CHCP 32 Fecha 11/2 (1) - Alejandro Felipe Gracias Rodriguez (1/3)
8403549	"	-	1300	D.I.I	CHCP 25 Fecha 17/2 (1) - Ylvana Arlanga Barrios Wilson (1/3)
8403550	"	3284	1445	ANCAP	PI Nº 028/84
8403551	"	3288	1459	EM. GF A/2	PEI Nº 043/84 Ref Solicitud del P Soriano Luguzzo en el Exilio (1/3)
8403552	"	—	1510	ANCAP	PEI Nº 018/84 Adj Boleta AUTOMEA Ref Paro realizado el 10/5/84 (1/2)

DESTINO

Ver Asunto

Ver Asunto

Ver Asunto

Ver Asunto

Ver Asunto

Ver Asunto

Ver Asunto

a) Recurso 2) Vecinos

Recibido

Recibido

Se adjunta

Se adjunta

Se adjunta

Se adjunta

Se adjunta

Se adjunta

CHCP

CHCP

Antecedentes

Se adjunta

SALIDA

FECHA	RECIBÍ	FOLIO	SE CONTECCIONO	DESTINO	HORA	RECIBÍ	REFERENCIA	FECHA
23/8000 HAY	Sub Teniente							
23/8000 HAY	Sub Teniente							
23/8000 HAY	Sub Teniente							
23/8000 HAY	Sub Teniente							
[illegible]	Sub Teniente	24/5/84	Memo. (A) 987/84	POLICIA CAMINERA				11-6-84
23/8500 HAY	Sub Teniente	23/5/87	ROTOCOM	Ser Aeronaut	23/8300 HAY	Sub Teniente		26-5-84
23/8000 HAY	Sub Teniente							22-8-84
23/8300 HAY	Sub Teniente							
		31/5/87	Exp. P3/D-I/84	Dirección Sub Oficial				31-5-84
		31/5/87	Exp. 94/D-I/87	Dirección Sub Oficial				31-5-84
20/1330 HAY	Sub Teniente							02/Hay-Gab.
02/1330 HAY	Sub Teniente							
[illegible]	[illegible]	24/5/84	T. E. 205/84 Radio oficio del J.P. Canelones					
[illegible]	Sub Teniente	25/5/84	Memo (A) Nº 986/84	Dirección Aguada - E-2	-	Sub Teniente		
29/1200 HAY	Sub Teniente							11-6-84
29/1300 HAY	Sub Teniente							11-6-84
30/1330 HAY	Sub Teniente							11-6-84
29/1330 HAY	Sub Teniente							11-6-84
25/1200 HAY	Sub Teniente							11-6-84
28/1330 HAY	Sub Teniente							11-6-84
[illegible]	[illegible]	24/5/84	FOTOCOM	Ser Aeronaut	24/1330 HAY	Sub Teniente		9-7-84
25/1200 HAY	Sub Teniente	25/5/84	ROTOCOM	Ser Aeronaut				30-5-84
25/1820 HAY	Sub Carlos	25/5/84	Memo. (A) 990/84	Dir. Ing. Cbte. 1				
30/1330 HAY	Sub Teniente	26/5/84	Memo. (A) 991/84	C.E.P.			1/6/84 devuelto Memo. original	
		26/5/84	Memo. (A) 992/84	J.P. Lavalleja				
[illegible]	[illegible]							26-5-84
[illegible]	[illegible]							26-5-84
[illegible]	[illegible]	25/5/84	Memo (A) 993/84	ANCAP			8/6/84 devuelto Memo original	
25/1230 HAY	Sub Teniente	24/5/84	ROTOCOM	Dirección Aeronaut	24/1530 HAY	Sub Teniente		02/Hay-Gab.
24/1530 HAY	Sub Teniente							

Nº	FECHA	Nº ENT SECRT	HORA ENT	PROCEDENCIA	ASUNTO
84035553	24 MAYO 1984	—	1510	Dpto II | SID	Parte de Novedades Diario Nº 135/84 del 14/05/84 (1/1)
84035554	" "	—	1510	Dpto II | SID	Parte de Novedades Diario Nº 138/84 del 17/05/84 (1/1)
84035555	" "	—	1800	Dpto II | SID	PI Nº 0784 fol sup Rel: Agencia Inter Press Service (1/1)
84035556	25 MAYO 1984	—	0930	Dpto II | SID	Memo (A) 320/84 Ref. W.F.A (1/1)
84035557	"	—	0930	Dpto II | SID	Memo (A) 324/84 Ref. al P.P.N. Pc (1/1)
84035558	"	—	1000	A.D.N.	T.I. 148/84 al Intendente remite Relación del D.D.N (1/1)
84035559	"	3241	1000	C-2/ESTADO	P.I. 133/84 - Fol. ant. (1/1)
84035560	"	3242	1030	Dpto II | SID	Fol. Inf. 67/PC84 (1/2)
84035561	"	3243	1030	Dpto II | SID	Fol. Inf. 68/PC84 (1/2)
84035562	"	3244	1030	Dpto II | SID	Fol. Inf. 71/PC84 (1/2)
84035563	"	3246	1030	Dpto II | SID	Fol. Inf. 72/PC84 (1/2)
84035564	"	3247	1030	Dpto II | SID	Fol. Inf. 73/PC84 (1/2)
84035565	"	3248	1030	Dpto II | SID	Fol. Inf. 74/PC84 (1/2)
84035566	"	3249	1030	Dpto II | SID	Fol. Inf. 75/PC84 (1/2)
84035567	"	3250	1030	Dpto II | SID	Fol. Inf. 76/PC84 (1/2)
84035568	"	3251	1100	Dpto II | ESTADO	P.E.I. (I) 161/BE/84 - Ref. C.D.F.A. (1/3)
84035569	"	3280	1100	J.P. Río Negro	Parte Información Nº 104/84/84 reportaje a W.F.A. (1/3)
84035570	"	9307	1120	D-II/ESTADO	P.E.I. (I) 465/BE/84 - referente a distribución de panfleto en Payandú - (1/2)
84035571	"	3306	1120	D-II/ESTADO	P.E.I. (I) 462/BE/84 - Ref. reunión en edificio en facultad de Humanidades. (1/1)
84035572	"	3305	1125	D-II/ESTADO	P.E.I (I) 484/BE/84 - Ref. dío de los trabajadores en C. Payandú (1/1)
84035573	"	3304	1125	D-II/ESTADO	P.E.I (I) 483/BE/84 - Ref. Sr. TTE. DE JESUS ESQUIVIN (1/1)
84035574	"	—	1130	Dpto II | SIO	P.E.I. 52/84 - Ref persona que abordo a una integrante del SID (1/1)
84035575	"	3284	1150	Intendente Municipal de Defensa en EECCVV	Nota S/n - adjunto pintadas repartido en ocasión de la actuación de los GOBYS en (1/53) EECCVV
84035576	"	—	1200	Semanario ISOVE	Recorte prensa 18/5/84 Ref. BLANCA MENDEZ OCTAVA LEY (1/1)
84035577	"	—	1210	D.I.I.	CHCP 1145 (P) RUTH FERNANDEZ VILCHE CLAPS (1/4)
84035578	"	—	1210	D.I.I.	CHCP 1066/84 D) Sanitorio - de JOSE LUIS PASTORINO REYES (1/2)
84035579	"	3303	1220	CADA I.A.	Estudio de la evolución de los precios de la carne (1/2)
84035580	" "	—	1400	Sec Prudente (SDT)	Solicitud de Antecedente Nº 53/84 Ref: Marcelo POSADAS (1/1)
84035581	" "	—	1400	Sec Prudente (SDT)	Solicitud de Antecedente Nº 54/84 Ref: 2 personas (1/1)
84035582	" " "	3334	1500	C-2/ESTADO	P.I Nº 135/84 (1/2)
84035583	" " "	3335	1503	C-2/ESTADO	P.I Nº 136/84 (1/2)
84035584	" " "	—	1515	Dpto II (Batallón 601)	Novedades de Movilización del 21/11/84 de Radio Berlín Inter (1/2)

DESP

Sec G

Sec G

Ant

Declaración

Jefes y Oficiales

Antecedents

Antecedents

Antecedents

Antecedents

Antecedents

Antecedents

Antecedents

Antecedents

Antecedents

Antecedents

Antecedents

Biográfico -

Biográfico

Anarquistas

Biográfico

Anarquistas

See Ante

See Ante

Biográfico

CHCP.

CHCP

Anarquistas.

See Ante

Antecedent

Antecedent

Antecedent

See Ante

A: FECHA	RECIBE	SALIDA FECHA	SE CONFECCIONO	DESTINO	Nº SAL	RECIBE	REFERENCIA	FECHA
241200 MAY	Sdo. Anty							30-5-84
251200 MAY	Sdo. [illegible]	24/5/84	TI Nº 247/84	Sec Analista	—	Vencedor	LA SECCION ANALISTAS CONTESTÓ AL DIVO II.	
251230 MAY	[illegible]	25/5/84	Fotocopia	Analistas	250 PAS MAY	[illegible]		31/5/84 - [illegible]
250915 MAY	[illegible]							
251300 MAY	[illegible]							
251200 MAY	Sdo. [illegible]	28/5/84	Memo (A) Nº 994/84	C-2/ESTACO				
		25/5/84	Memo (A) Nº 995/84	2do DIV EMGA				
		29/5/84	Memo. (A) 996/84	EMGA				
		29/5/84	Memo (A) 997/84	EMGA				
251330 MAY	Sdo. Antunez	29/5/84	Memo (A) 998/84	EMGA				
		29/5/84	Memo (A) 999/84	EMGA				
		28/5/84	Memo (A) 1000/84	2do. DIV. EMGA				
		29/5/84	Memo. (A) 1001/84	EMGA.				
		28/5/84	Memo. (A) 1002/84	2do. DIV EMGA				
251330 MAY	Sdo. [illegible]	25/5/84	Fotocopia	Analistas	251200 MAY	[illegible]		02/7/84 - [illegible]
310[illegible] MAY	Sdo. [illegible]	25/5/84	Fotocopia	Analistas				31/5/84 - [illegible]
251200 MAY	Sdo. [illegible]	25/5/84	Fotocopia	Sec Analista	251200 MAY	[illegible]		11-6-84
251330 MAY	[illegible]	25/5/84	Fotocopia	Analistas	251200 MAY	[illegible]	4313	
251320 MAY	Sdo. [illegible]	25/5/84	Fotocopia	Sec Analista	251200 MAY	[illegible]		11-6-84
251200 MAY	[illegible]							
251700 MAY	Sdo. [illegible]							
241200 MAY	Sdo. Vieira							30-5-84
241215 MAY	Sdo. [illegible]							1-6-84
								1-6-84
241300 MAY	Sdo. [illegible]							
251400 MAY	Sdo. Montiel							
250220 MAY	Sdo. Montiel	26/5/84	Se cuenta fotocopia de fichas	Analistas	Sdo. Dipo			
		28/5/84	Memo (A) 1005/84	C-2/ESTACO				
		29/5/84	Memo (A) Nº 1006/84	C-2/ESTACO				
251500 MAY	Sdo. [illegible]	25/5/84	Fotocopia	Dist. DI Nº 2	-	Vencedor		11-6-84
251820 MAY	Sdo. [illegible]							

Nº	FECHA	Nº SOBRE SALIDA	HORA SALIDA	PROCEDENCIA	ASUNTO	PARA DESTINO
8403585	25 MAYO 1984	—	1600	Dpto II (Sección)	Nota de elaboración del 22/MAY/84 de Radio Berlín (2)	Sec Berlín
8403586	" "	—	1600	Dpto IV (Sección)	Nota de elaboración del 23/MAY/84 de Radio Berlín (1)	Sec Berlín
8403587	" "	—	1602	Dpto II (Sección)	Nota de elaboración del 23/MAY/84 de Radio Moscú (1)	Sec Moscú
8403588	" "	—	1730	Dpto III (DOE)	Memorandum Nº 329/84 Ref: Manifestación del Portavoz (1/6)	Sec Rel Exts
8403589	" "	—	1730	Dpto II (DOE)	Memorandum Nº 328/84 Ref. Declaraciones del Sr. Diputado [illegible] (1/2)	Ver Asia
8403590	" "	—	1730	Dpto III (DOE)	Memorandum Nº 335/84 Ref: Declaración del Sr. Diputado Benedetto en [illegible] (1/4)	Sec Cen
8403591	26 MAYO 1984	—	0800	D.E. IV	Solicitud telefónica del 25/5/84	Antecedente
8403592	"	—	1000	Dpto II S.I.D	Solicitud 18/84 - Sole. ant. (1/1)	Antecedente
8403593	"	3343	1000	Exp. A.A.A. Nº 1	Ofício 06/5-2/84. Sole. ant. (1/1)	Antecedente
8403594	"	3342	1000	D.E. III	P.I. 13/0-2/84 - Sole. ant. (1/2)	Antecedente
8403595	"	3336	1000	D.N. Uruguay	Exp. Nº 2566. Sole. ant. (1/1)	Antecedente
8403596	"	3339	1000	Sección	Nota 4284/64/0 - 10 personas (1/24)	Sección
8403597	"	3337	1000	2da. Div. EMN	Resumen de Información 20/84 ref hoja W.F.A (1/1)	Sección
8403598	"	—	1005	D.J.I.	CHCP 5/1984 (P) de ERNESTO PANTILLON ZUNINO (1/4)	CHCP
8403599	"	—	1005	D.J.I.	CHCP 80 Sec. 12 Rdo (I) Juan Jose MIHALY KUCHARSKI (1/3)	CHCP
8403600	"	—	1005	S. Cte. LOMA	Fotocopia de [illegible] Libro HUGO GARCIA DIAS (1/3) memorias de un ex [illegible] Rector	Sec Sec
8403601	"	—	1005	LA DEMOCRACIA	Reunión prensa 25/5/84 "Se denuncia un Golpe Preve" (1/1)	Biografía
8403602	"	—	1005	LA DEMOCRACIA	Reunión prensa 25/5/84 - Una manifestación ante Palacio del Congreso (1/1)	Biografía
8403603	"	—	1005	LA DEMOCRACIA	Reunión prensa 25/5/84 - Libertad de Prensa (1/4)	Biografía
8403604	"	3346	1005	J.L. SUETO	Oficio 69/84 - Sole. antecedente (1/1)	Antecedente
8403605	"	—	1005	Opto III (SID)	T-I. 646/84. Reunión declaración de Horacio CAGGIANO y MANUEL RIVERO (1/4)	Biografía
8403606	28 MAYO 1984	—	0800	Opto IV (SID)	T-I. 36/10/984. Reunión [illegible] de Nota 036, 038 del Centro Militar (1/5)	
8403607	"	—	0830	D.I.I.	CHCP 57/84 de Sec. 16a. (I) CARMEN RAQUEL PEREZ DIAZ (1/3)	CHCP
8403608	"	—	0830	D.I.I.	CHCP 2022/84 Sec. 44a. (I) JOSE LUIS ZOVEIRA COSTA (1/6)	CHCP
8403609	"	—		D.I.I.	CHCP 88/84 Sec. 48 Rdo (I) Jose Pedro HERBON BRECIA (1/5)	CHCP
8403610	"	—		D.I.I.	CHCP 56/84 Sec. 2da Rdo (I) Roberto VIERA BARRAGAN (1/3)	CHCP
8403611	"	—		D.I.I.	CHCP 46/84 Sec. 2da. Rdo (I) Roberto [illegible] SANGUINETTI ZUNINO (1/3)	CHCP
8403612	"	—		D.I.I.	CHCP 60/84 Sec. 2da. Rdo (I) Juan Benito MARTINEZ MORENO (1/3)	CHCP
8403613	"	—		D.I.I.	CHCP 37/84 (P) Carlos Roberto TISCORNIA GRASSO (1/24)	CHCP
8403614	"	—		D.I.I.	CHCP 252/84 (P) Hector TORRES ANIDO (1/4)	CHCP
8403615	"	—		D.I.I.	CHCP 161/84 (P) Angel Mario VALETA BERMEJO (1/4)	CHCP
8403616	"	—		D.I.I.	CHCP 4/84 (P) Edgardo MARQUEZ ROZZI (1/4)	CHCP

S A L I D A

A: FECHA	A: FIRMA	SALIDA FECHA	SALIDA SE CONFECCIONO	SALIDA DESTINO	N/SAL	FIRMA	REFERENCIAS	ARCH FECHA
28.12 [illegible] 84	[illegible]	25/5/84	FOTOCOPIAS	Dpto OIN-2	—			1-6-84
		25/5/84	FOTOCOPIAS	Dpto OFN2	—			1-6-84
		25/5/84	FOTOCOPIAS	Dpto OIN2	—			30-5-84
23/05/84 22 13:00 MAY	[illegible] Sto. Tomás [illegible]	25/5/84	COPIAS	Bureau de Relaciones	22/5/84	[illegible]		1-6-84
23/05/84	—	25/5/84	FOTOCOPIAS					1-6-84
29/5/84	[illegible]	26/5/84	Memo. (A) 1004/84	D. E. IV				
		29/5/84	Memo. 1012/84	Dpto. II / SIO	29/5/84	[illegible]		
		28/5/84	Memo. (A) 1011/84	Grp. AAA-1				
		30/5/84	Memo N° 1008/84	D. E. III				
		29/5/84	Memo. (A) 1008/84	O. N. P.			7/6/84 devuelto Memo original Ver Libro Anexo fs. 12	
31/05/84 29/5/84	[illegible]	30/5/84	Memo. (A) 1010/84	SE PLACAS (Copias)				21-6-84
		1/6/84	Memo (A) 1010/84 (1 copia)	DII				31/5/84 Cpia 1-6-84
		30/5/84	FOTOCOPIA	ANDINAP	29/5/84	[illegible]		1-6-84
29/05/84	[illegible]							30-5-84
29/5/84 22 13:30 MAY 84	[illegible]	29/5/84	COPIAS	Carpeta despacho de [illegible]				1-6-84
29/5/84 22 13:30 MAY 84	[illegible]							30-5-84
29/5/84	[illegible]							1-6-84
29/5/84	[illegible]	29/5/84	Nota N° 020/0.I/84	1° piso				
29/1001 MAY	[illegible]							1-6-84
29/5/84	[illegible]	1/6/84	TIN 26/84	Delegado de Chile	—			
								1-6-84
								1-6-84
								1-6-84
28 MAY 84								1-6-84
								1-6-84
								1-6-84
								1-6-84
								1-6-84

Nº	FECHA	Nº Ent. Secret.	HORA ENT.	PROCEDENCIA	ASUNTO	DESTINO
8403617	28 MAYO 1984	—	1230	D.I.I.	CMCP s/E Area Zda. (Mza.) Planta del Sector CAMPO SARMIENTO (1/2)	CMCP
8403618	"	—	1230	D.I.I.	CMCP s/E Area Zda. (I) Radio Base ESTE MILES (1/2)	CMCP
8403619	"	—	1230	Anexo	Variación 164 del 15/5/84 Radio Base (1/1)	BIOQUIMICO
8403620	" "	—	1510	Dpto III (POE) SID	Solicitud de Antecedentes Nº 140/84 Ref. Jº M BERMUDEZ (1/1)	Antecedentes
8403621	" "	—	1510	De Anexo	Solicitud de Antecedentes Nº 56/84 Ref. Gerardo FERNANDEZ (1/1)	Antecedentes
8403622	" "	3351	1700	Universidad de Ref.	Nota Nº 301/84 Fº Ant (1/2)	Antecedentes
8403623	" "	3357	1708	ANCAP	PI Nº 030/84 Fº Ant (1/2)	Antecedentes
8403624	" "	3358	1710	ANCAP	PI Nº 031/84 Fº Ant (1/3)	Antecedentes
8403625	" "	3360	1820	SEPSA CONI	Nota Nº 4312/84/D Ref: 7 personas (1/19)	SEPSA CONI
8403626	" "	3361	1823	SEPSA CONI	Nota Nº 4308/84/D Ref: 9 personas (1/20)	SEPSA CONI
8403627	" "	3362	1825	Dpto III (Ref) / SID	Solicitud de Antecedentes Nº 105/84 B/SM (1/1)	Antecedentes
8403628	" "	3363	1830	Dpto II (Ref) / SID	Solicitud de Antecedentes Nº 108/84 B/SM (1/1)	Antecedentes
8403629	" "	3364	1833	Dpto III (Ref) / SID	Solicitud de Antecedentes Nº 106/84 B/SM (1/1)	Antecedentes
8403630	" "	3365	1835	B-2/GM DE IU V	PI (I) Nº 31/84 (1/3)	Antecedentes
8403631	" "	—	1900	OCIP	Correspondencia cerrada en 1 sobre recibido del exterior Ref: Llamado Desconocido (1/8)	Cuerpo de Guardias
8403632	29 MAYO 1984	—	0535	J.P. Canelones	Radio 2626 - Sale aut 2 personas (1/1)	Antecedentes
8403633	"	—	0545	D E III	P.I. / 14/0-2/84 - Sale aut (1/1)	Antecedentes
8403634	"	—	0545	Brig. Inf. 1	Oficio 213/S-2/84 - Sale. aut. (1/1)	Antecedentes
8403635	"	—	0550	D.I.I.	Parte de Novedades Diarias 143/84 del 22/5/84 (1/2)	Biológico
8403636	"	—	0550	D.I.I.	Parte de Novedades Diarias 144/84 del 23/5/84 (1/3)	Biológico
8403637	"	—	0550	D.I.I.	Parte de Novedades Diarias 145/84 del 24/5/84 (1/3)	Biológico
8403638	"	—	0550	D.I.I.	Parte de Novedades Diarias 146/84 del 25/5/84 (1/4)	Biológico
8403639	"	—	0550	D.I.I.	Parte de Novedades Diarias 147/84 del 26/5/84 (1/5)	Biológico
8403640	"	—	0550	D.I.I.	Parte de Novedades Diarias 148/84 del 28/5/84 (1/2)	Biológico
8403641	"	—	0845	Dpto. III / SID	Memo. B37/84 Ref. Reun. 28 de Marzo (1/1)	Antecedentes
8403642	"	—	0851	D.I.I.	Esquema de Información Nº 104/84 del 23/5/84 (1/3)	Antecedentes
8403643	"	—	0850	D.I.I.	Esquema de Información Nº 109/84 del 24/5/84 (1/1)	Antecedentes
8403644	"	—	0851	D.I.I.	Esquema de Información Nº 105/84 del 25/5/84 (1/6)	Antecedentes
8403645	"	—	0851	D.I.I.	Esquema de Información Nº 106/84 del 26/5/84 (1/4)	Antecedentes
8403646	"	—	0855	Dpto. III / SID	Memo. 333 - Ref. Planeamiento de los sujetos del I.O.I. (1/1)	Biológico
8403647	"	—	0900	Dpto. III / SID	Memo. 335 - Ref. Reunión del PVP - I.O.I. (1/3)	Biológico
8403648	"	3371	1010	SS FF. 44	Oficio 22/5-2/84 Sale aut. (1/1)	Antecedentes

A°		S A L I D A					REFERENCIA	Arc	
FECHA	RECIBE	FECHA	SE CONFECCIONO	DESTINO	Nº ORDEN	RECIBE		FECHA	R
	Sgto Jefes							1-6-84	
29/1001/MAY	Sto Montenegro	28/5/84	COPIA	ANALISIS	28/1200/MAY	Sto Montenegro		1-6-84	
29/1200/MAY	Sto Montenegro	28/5/84	Memo) Nº 1015/84	Dpto Cifras	29/1200/MAY	Sto Montenegro		11-6-84	
	Sto Bolaño	28/5/84	Memo) Nº 1015/87	Comisaria Flores					
		29/5/84	Memo) Nº 1016/84	ANCA P					
		29/5/84	Memo) Nº 1017/84	ANCA P					
		29/5/84	Memo (R) 1016/84	SEPARACION					
		30/5/84	PI Nº 082/84	SEPARACION			4/6/87 ver otro anexo	12-6-84	
		30/5/84	Memo. (A) 1021/87	SIE				6-6-84	
		31/5/87	Memo. (A) 1024/87	D-II EME					
	Sto. Bolaño	31/5/87	Memo. 1022/87	D-II EME					
		29/5/84	Memo) Nº 1022/84	Dpto Cifras					
		29/5/84	Memo) Nº 1023/84	D-2/BM DE IC					
28/1200/MAY	Sgto Navarro	31/5/87	NOTA 021/0-I/87	D.E. IV				30-5-84	
	Sto Bolaño	29/5/84	TSR 25/84 Radiograma	Ofic de Radio - Planchon					
	Sto Montenegro	1/6/84	Memo) Nº 1025/84	CA DE III					
		31/5/87	Mem. 1026/87	Brig. Inf. 1					
020800/MAY	Sgto. 1° Cano							9-6-84	
291001/MAY	Sto Montenegro							30-5-85	
								11-6-84	
								16-6-84	
020800/DC	Sgto. 1° Cano							30-5-85	
								11-6-84	
28/1200/MAY	Sto Montenegro								
29/1200/MAY	Sto Montenegro	29/5/84	FOTOCOPIA	ANALISIS	29/1200/MAY	Sto Montenegro		18-6-84	
	Sto Montenegro	29/5/84	FOTOCOPIA	ANALISIS				18-6-84	
	Sto Montenegro	31/5/84	Memo-(A) 1023/84	S.S. EE AA					

Nº	FECHA	HORA SALIDA	HORA ENT	PROCEDENCIA	ASUNTO	PASA A DEST
84036649	29 MAYO 1984	3362	0900	C.E.S.B. S	Nota Nº 015/84 Pole. aut. (1/3E)	Subrecedente
84036650	"	3364	1045	D-II / EME	P.E.I. (I) 482/B/SS/984 (Remite actuado de Tribunal Federal) (1/2)	Antecedentes
84036651	"	3370	1050	D-II / EME	P.E.I. (I) 450/B/SS/984 se adj. Boletín "La Gaceta" (1/2)	Antecedentes
84036652	"	3371	1050	D-II / EME	P.E.I.(I) 481/BE/84 Remite copias fs. diligencias de B. Aires (1/3)	Antecedentes
84036653	"	3372	1050	D-II / EME	P.E.I.(I) 486/B/SS/984 Ref. Antecedentes (1/2)	Antecedentes
84036654	"	3373	1050	D-II / EME	P.E.I.(I) 487/BE/84 Ref. U.U. Jefe de Operaciones (1/2)	Antecedentes
84036655	"	3366	1050	D-II / EME	P.E.I.(I) 488/B/SS/984 Remite Fotocopias Telex de Londres (1/3E)	Antecedentes
84036656	"	3376	1055	J.P. Mza.	Antecedentes de Información Periodística (1/E3)	Antecedentes
84036657	"	—	1100	Opto III / S.I.D	Sobre Aut. 001 (1/4)	Antecedentes
84036658	"	—	1100	Opto III / S.I.D	Sobre Aut. 002 (1/1)	Antecedentes
84036659	"	3382	1115	Jefe Dpto. Enlace	Nacionalidad de Embajada Reino Unido 21/5/984 (1/2)	Antecedentes
84036660	"	"	1115	Opto II / S.I.D	Nacionalidad de Embajada Reino Noruega 21/5/984 (1/2)	Antecedentes
84036661	"	"	1115	Opto II / S.I.D	Nacionalidad de Embajada Reino Suecia 21/5/984 (1/1)	Antecedentes
84036662	"	—	1115	Opto II / S.I.D	Nacionalidad de Embajada Reino Suiza 25/5/984 (1/2)	Antecedentes
84036663	"	—	1115	Opto II / S.I.D	Solicitud de Antecedentes Nº 143/84 Rel: 2 personas (1/1)	Ver Antecedentes
84036664	"	—	1450	Dpto III (DOE) / SID	Solicitud de Antecedentes Nº 87/84 Rel: 3 personas (1/1)	Ver Antecedentes
84036665	"	/	1450	Ver Antecedentes / SID	Pedido de Numeración Reservada Nº 180/84 del 29/MAY/84 (1/3)	Ver Antecedentes
84036666	"	—	1500	D II	Memorandum Secreto Nº 074/84 Rel: Reunión del Director del P.Nacional (1/1)	① Ver Antecedentes
84036667	"	-	1500	D II	TI Nº 066/84 Ref: Circular del 4/5/84 Barreix a la Escuela de Inteligencia (1/1)	Ver Antecedentes
84036668	"	—	1502	Sub-Dto de Ejecución I.A.	Circular comunicando visita de los Oficiales del S.I.D. (1/1)	Ver Antecedentes
84036669	"	—	1600	Sub-Dto de Ejecución I.A.	Nota Nº 5520/84/6 Adj anónimo recibido el 24/MAY/84 (1/3)	Ver Antecedentes
84036670	"	—	1600	SECRETARIA	Transcripción de entrevista entre JORGE ZAPATA (A) y JORGE ZAPATA (U) (1/10)	Ver Antecedentes
84036671	"	—	1610	COMIRA Nº 1	Boletín Informativo del Mundo 26 de Mayo Rel: Raúl Sendic (1/24)	Ver Antecedentes
84036672	"	—	1613	Ver Antecedentes	Memorandum Nº 331/84 Adj: Recorte de "TERCERO MUNDO" y "CAMBIO" Rel: Ubaldo Rodríguez (1/8)	Ver Antecedentes
84036673	"	—	1615	Dpto III (DOE) / SID	TI Nº 065/84 Adj Boletín PROFESORA de fecha 20/05/84 (1/19)	Ver Antecedentes
84036674	"	—	1715	Dpto III (DOE) / SID	Of. Nº 74/84 S/C Aut. (1/1)	Ver Antecedentes
84036675	"	3390	1730	D Del M.J. y Derechos	Memorandum Nº 336/84 Rel: Conversaciones del 27/MAY/84 (1/1)	Antecedentes
84036676	"	—	1740	Dpto III (DOE) / SID	Solicitud de Antecedentes Nº 19/84 Rel: 3 personas (1/1)	Ver Antecedentes
84036677	"	—	1835	Dpto II (Comunicaciones) / SID	P.I. 128/984 Pole. aut. (1/2)	Antecedentes
84036678	30 MAYO 1984	3398	1125	C-2 / ESTADO	P.I. 130/984 Pole. aut. (1/2)	Antecedentes
84036679	"	3399	1125	C-2 / ESTADO	P.I. 131/984 Pole. aut. (1/3)	Antecedentes
84036680	"	3400	1130	C-2 / ESTADO		

A: / SALIDA

A: FECHA	A: DESDE	SALIDA FECHA	SALIDA SE ENTREGARON	SALIDA DESTINO	SALIDA Nº SALIDA	SALIDA RECIBE	REFERENCIAS	FECHA	RECIBE
29/12/83 [illegible]	[illegible]	31/5/84	Memo. (A) 1028/84	C.E.S.B 7 S.				20-6-84	[illegible]
31.16.00 HM	Sdo. Tovar								
29 Boom M	[illegible]	25/5/84	Fotocopia	Analisis.	29/4000 M	Sdo Lopez		19-6-84	Sdo
29 M 000 M	Sdo Lopez								
29/1200/84	Sdo Fontanje	25/5/84	Fotocopia	Analisis	29/4000 M	Sdo Lopez		18-6-84	Sdo
29/4000 M	Sdo Lopez								
01/1200 Mm	Sdo Tovar	25/5/84	Fotocopia	Analisis				11-6-84	Sdo
03/1200 [illegible] 29/1200/84	Sdo Fontanje	25/5/84	Fotocopia	Analisis	29/4000 M	Sdo Lopez		21/8/87	Sdo
		25/5/84	Fotocopia	Analisis				15-11-84	Sdo
[illegible]	[illegible]	28/5/84	Memo (A) Nº 1028/84	Dpto III (POE) (SD)	29/8000 M	Sdo Lopez			
29 Boom M	Sdo. Tovar	29/5/84	Memo (A) Nº 1030/84	Dpto III (POE) (SD)					
02/1001 M	Sdo Tovar	25/5/84	Fotocopia	Analisis	29/4000 M	Sdo Lopez		31/5/84 Sdo. [illegible]	Sdo.
		25/5/84	Fotocopias	D. A. E. 2				18-6-84	Sdo
		25/5/84	Fotocopias	D. A. E. 2				11-6-84	
29/1200/84	Sdo Fontanje	25/5/84	Fotocopias	D. A. E. 2				11-6-84	Sdo
		25/5/84	Fotocopias	D. A. E. 2				11-6-84	
								11-6-84	
29/8200 M	Sdo. [illegible]	30/5/84	Memo. (A) 1031/84	Dpto. III/S.D	30/4000 M	Sdo Lopez			
29/5100 M	Sdo Tovar	29/5/84	[illegible]	[illegible]	29/8350 M	Sdo Lopez			
29/5100 M	Sdo Tovar							11-6-84	Sdo
05.12.00 JUNIO	Sdo Tovar		FOTOCOPIAS	Seguridad	29/5150 M	Sdo Lopez			
29/6000 M	Sdo Tovar	29/5/84	Nº 1025/84	de Vol. Sts/SD	—	Secretaria			
29/6000 M	Sdo Tovar							22-6-84	Sdo
29/8000 M	Sdo Lopez								
31/6000 M 84	Sdo Tovar							18-6-84	Sdo
29/8000 M	Sdo Tovar							11-6-84	Sdo
Vol. 1300 007	Sdo. Tovar							22-1-85	
30/8320 M 84	Sdo. Lopez	31/5/84	Memo (A) 1033/84	F. I. E.			13/6/84 devuelto memo original	31-5-84	Sdo
29/6000 M 84	Sdo Lopez								
00/8320 M 84	Sdo Lopez	30/5/84	Memo. (A) 1034	Opto II/S.D	30/4200 M	Sdo Lopez			
30/1300 M	Sdo Lopez	31/5/84	Memo Nº 1035/84	C-2/650 M.C.D					
		31/5/84	Memo Nº 1036/84	C-2/650 M.C.D				31-5-84	Sdo.
29/4200 M								1-6-84	Sdo.

Nº	FECHA	Nº ENT SECRET	HORA ENT	PROCEDENCIA	ASUNTO	PASE A
B4036B1	30 MAYO 1984	3401	0830	C-2/ESTADO	P.I. 132/84 solic. aut.	(1/2) Antecedentes
B4036B2	"	3402	1130	C-2 /ESTADO	P.I. 133/84 solic. aut.	(1/2) Antecedentes
B4036B3	"	3403	1130	C-2 /ESTADO	P.I. 137/84 solic. aut.	(4/5) Antecedentes
B4036B4	"	3404	1130	C-2 /ESTADO	P.I. 138/84 solic. aut.	(1/2) Antecedentes
B4036B5	"	—	1135	D.I.I.	Informe de Inteligencia Nº 108/84 del 30/5/84	(1/3) ANTECEDENTES.
B4036B6	"	3406	1140	D. Gral. IMPOSITIVA	Indice del Boletin Informativo 1982	(1/8P) ANTECEDENTES.
B4036B7	"	3405	1140	D. Gral. IMPOSITIVA	Boletin Informativo 12P	(1/) ANTECEDENTES.
B4036B8	" "	3411	1300	Cámara Comercio Franco-Hispano	Boletin "ESSOR" Nº27 de Diciembre 83 - Febrero '84 (1/34)	SE ENCUADRA
B4036B9	" "	—	1330	Embajada del Uruguay en Londres	PEI Nº 025/H/84 Ref: Viaje a LONDRES de Julio Mº SANGUINETTI (1/2)	SE ENCUADRA
B4036C0	" "	3389	1340	MAGE - Washington	Telex Nº C482 Ref: Arbitraje del "Whashington Post" titulado "..." designando General (1/3) del ejército líder uruguayo primate sobre	SE ENCUADRA
B4036C1	" "	-	1345	D.E.III	PEI Nº 104/D-2/84 Adj PEI 104/A/84 de la EP Río Negro Ref: entrevista a Wilson Ferreira el 22/5/84 (1/4)	SE ENCUADRA
B4036C2	" "	-	1350	D E II	PI Nº 2824/D-2/84 Ref: Relación de detenidos a nivel departamental (1/4)	SE ENCUADRA
B4036C3	" "	-	1400	D S I	Fallo de Honorables Cámara Nº 151/84 de fecha 30/1704/84 (1/3)	Antecedentes
B4036C4	" "	3421	1510	S M A	P.I Nº 005/84 (1/1)	Antecedentes
B4036C5	" "	3422	1513	D-2/EMDE IV	P.I(I) Nº 32/84 (1/2)	Antecedentes
B4036C6	" "	3423	1515	Dpto II(Inf)/EMGB	Solicitud de Antecedentes Nº 110/81/SH/84 (1/1)	Antecedentes
B4036C7	" "	3424	1517	Dpto II Inf/EMGB	Solicitud de Antecedentes Nº 106/81/SH/84 (1/2)	Antecedentes
B4036C8	" "	3425	1520	Dpto II (Inf)/EMGB	Solicitud de Antecedentes Nº 114/81/SH/84 (1/1)	Antecedentes
B4036C9	" "	3426	1523	Dpto II (Inf)/EMGB	Solicitud de Antecedentes Nº 114/81/SH/84 (1/1)	Antecedentes
B4036D0	" "	3427	1525	Dpto II (Inf)/EMGB	Solicitud de Antecedentes Nº 113/81/SH/84 (1/1)	Antecedentes
B4036D1	" "	3428	1528	Dpto II (Inf)/EMGB	Solicitud de Antecedentes Nº 112/81/SH/84 (1/1)	Antecedentes
B4036D2	" "	3429	1530	C-2/ESTADO	PI Nº 139/84 (1/1)	Antecedentes
B4036D3	" "	3430	1531	2da DIV EMGA	Solicitud de Información Nº 077/84 (1/1)	(SE ENCUADRA)
B4036D4	" "	3386	1600	Dpto C-S/ESTADO	PE Nº 221/84 Ref: Artículo de LA RAZON titulado "Un final conocimiento" (1/1)	SE ENCUADRA
B4036D5	" "	3390	1600	2da DIV EMGA	O(R) Nº 1261/V/84 Ref. 2º Daniel CASTRO no se presentó en fecha en ese Juzgado (1/1)	SE ENCUADRA
B4036D6	" "	3444/45 3446/47 3447/48	1700	Dpto IV (AC)/EMD	TI Nº 124/IV/84 Remite Decreto Policía Nº 21724 del 29 1/1)	Antecedentes
B4036D7	" "	3453	1830	Universidad de la República	Nota Nº 309/84 FD Aut (1/1)	Antecedentes
B4036D8	31 MAYO 1984	3438	0850	O-II /EME	S.E.I. (I) 502/3/55/E84 - Ref. periodico "EL HERALDO" de C. Florida (1/4)	Biográfico
B4036D9	"	3434	0855	EMA 2	P.E.I 043/31/84 ref. ese Uruguayo RAUL LAVINA (1/2)	Biográfico
B4036E0	"	3433	0900	2da. Div. EMGBA	P.E.I. 044/84 Ref. llamadas anónimas a entrevistante BF. AA (1/2)	Antecedentes
B4036E1	"	3417	0930	2da. Div. EMGBA	P.E.I 045/84 rem. el. de fecha desde Suecia obtenerdre el P. Vasco (1/5)	Biográfico
B4036E2	"	—	0930	Dpto II /SMD	P.E.I. 56/84 - Ref. terroristas fallecidos (1/1)	Antecedentes

261

A:		SALIDA					REFERENCIAS		
FECHA	RECIBÓ	FECHA	SE CONFECCIONÓ	DESTINO	Nº SAL	RECIBÓ		FECHA	D
30/3/00/84	Sdo Nº ANTUNES	30/3/84	Memo(A) Nº 1038/84	C-2/ESTADO					
		31/3/84	Memo(A) Nº 1039/84	C-2/ESTADO					
		30/3/84	Memo(A) Nº 1040/84	C-2/ESTADO					
		30/3/84	Memo.(A) 1041/84	C-2/ESTADO					
30/3/2084	Sdo S. Cardoso								
06/3/2084	Sdo TORRE	30/3/84	FOTOCOPIAS	Acelulb	30/4/0084	Sdo Rol		26/6/84 - Cdte. N.F.	
30/2613/2084	Sdo Lour	30/3/84	FOTOCOPIAS	Acelulb				31/5/84 - Cdte. N.F.A.	
30/2084	Sdo Lour	30/3/84	FOTOCOPIAS	Acelulb				10/8/84	
30/2084	Sdo Lour	30/3/84	FOTOCOPIAS	Acelulb				30-5-85	
30/4/2084	Sdo Carlos								
		31/3/84	Memo(A) Nº 1042/84	S/A					
		31/3/84	Memo(A) Nº 1043/84	D-2/Bon DE IV					
31/0000/1984	Sdo. Ant.	31/3/84	Memo(A) Nº 1044/84	Dpto II/Ofic					
		30/3/84	Memo(A) Nº 1045/84	Dpto II/Ofic					
		31/3/84	Memo(A) Nº 1046/84	Dpto II/Ofic					
		31/3/84	Memo(A) Nº 1047/84	Dpto II/Ofic					
		31/3/84	Memo(A) Nº 1048/84	Dpto II/Ofic					
		31/3/84	Memo(A) Nº 1050/84	C-2/Estado					
26/2000/1984	Sdo Carlos	30/3/84	Memo(A) Nº 1051/84	Sdo. Divisão					
30/8000/1984		30/3/84	FOTOCOPIAS	Acelulb	30/1700/1984	Sdo Nº		26/6/84 - Cdte. N.F.	
30/1700/1984	30/1700/1984	30/3/84	COPIAS	Acelulb	30/1700/1984			28-6-84	
								20/8/84	
31/0000/1984	Sdo. ANTUNES	1/6/84	Memo(A) Nº 1052/84	Encarregado do Reg					
31/6000/1984	Sdo Carlos	31/5/84	FOTOCOPIA	ANDRISTAS	31/2000/1984			11-6-84	
31/7000/1984	Sdo. Torre	31/5/84	FOTOCOPIA	ANDRISTAS				11-6-84	
31/6000/1984	Sdo Carlos	31/5/84	FOTOCOPIA	ANDRISTAS				3/1/85	

Nº	FECHA	VENT SDCM	HORA ONT	PROCEDENCIA	ASUNTO	FOJAS	PASE A DESTINO
8403713	31 MAYO 1984	3441	0835	D-II/EME	P.E.I. (I) 508/BE/84 Ref. LL.JJ. Sin faltar a la presentación	(1/2)	BIOGRAFICO
8403714	"	3442	0835	D-II/EME	P.E.I (I) 504/SE/84 Ref. Justificación de postulo e Inv. Sr. Oficial	(1/1)	ANALISTAS
8403715	"	3436	1015	EMR 1	P.E.I 015/DI/984 Ref. ROSARIO PIEMONTESA	(1/2)	BIOGRAFICO
8403716	"	3435	1015	EMR 1	PEI 012/DI/984 - Ref. Recluso Jorge Pedro ZABORZA WARSAWSKY	(1/4)	BIOGRAFICO
8403717	"	3439	1020	D-II/EME	P.E.I. (I) 483/B/55/984 - Artículo publicado diario El Pueblo de Salto	(1/2)	BIOGRAFICO
8403718	"	3440	1020	D-II/EME	P.E.I. (I) 484/B/55/984 - adj. fotocopia artículo "El Heraldo" de Florida	(1/3)	BIOGRAFICO
8403719	"	3437	1020	EMR 1	PEI 014/DI/984 - Ref. Recluso LEDESMA de LEDESMA	(1/2)	BIOGRAFICO
8403720	"	-	1020	Secretaría/SDO	I.A. I.I. 152/84. Remite OCCE 8493 y anexos para conocimiento	(1/1)	Sala y Oficinas
8403721	"	-	1045	ANALISTAS	Edo. parte del Semanario de Informaciones 23 al 30/5/84	(1/22)	1) BIOGRAFICO
8403722	"	3445	1045	Emb. CHINA	Revista HORIZONTE ASIATICO Vol. 11 NO. 3	(1/41)	ANALISTAS
8403723	"	-	1130	D.I.I.	Esquema de Información 180/84 del 31/5/84	(1/3)	ANALISTAS
8403724	"	3446	1130	Ofic. Div. EMGFA.	P.E.I. 046/84 Rem. cuaderno encartado RE. 8403325 y 8403326	(1/1)	ARCHIVO
8403725	"	3446	1130	"	Boletín del Cons. Interam. de Derechos Humanos adj. RE 8403324	(1/15)	1) BIOGRAFICO 4)
8403726	"	3446	1130	"	Boletín PRESSDH del 13/5/84 adj. RE. 8403324	(1/36)	BIOGRAFICO
8403727	"	-	1150	D.I.I.	CHCS 6/84 (P) LUIS MARIO RODRIGUEZ REMOSINO	(1/4)	CHCS
8403728	"	-	1150	D.I.I.	CHCS 7/84 (P) DARION RAMON DA COSTA	(1/4)	CHCS
8403729	"	-	1150	D.I.I	CHCS 5ª Secc. 140 Rdo (I) Ulises Rosa TAGLIAFICO de MORASSI	(1/2)	CHCS
8403730	"	3443	1150	D-II/EME	P.E.I. (I) 503/B/84 adj. RE 3911/2/84 del EMR 2 rem. resto de Informe.	(1/3)	BIOGRAFICO
8403731	"	-	1200	Ofic III/SDO	MEMO. 341/84 rem. Juan Jose FERREIRA	(1/1)	VER
8403732	"	-	1220	Ofic III/SDO	MEMO. 340/84 rem. A.F.A.	(1/-)	1) BIOGRAFICO
8403733	"	-	1220	Ofic. IV/SDO	T.I. 249/P/84 Asle. ant.	(1/3)	Antecedentes
8403734	"	-	1220	Ofic IV/SDO	T.I. 248/P/84 Asle. ant.	(1/2)	Antecedentes
8403735	" "	-	1300	Dpto III (ROE)/SDO	Memorandum Nº 344/84 Adj. panfleto de la falange reivindicado del PCB	(1/3)	Ver Anexo
8403736	" "	-	1307	Dpto III (ROE)/SDO	Memorandum Nº 345/84 Rel: Manifestación de F.E. ANTAP el 30/5/84	(1/2)	Ver Anexo
8403737	" "	-	1310	Dpto III (ROE)/SDO	Memorandum Nº 343/84 Rel: Apoyo de los fotos el retiro de W. Ferreira	(1/1)	1) Ver Anexo
8403738	" "	-	1313	Dpto III (ROE)/SDO	Memorandum Nº 342/84 Rel Reunión en el Hotel Enquistado del P Nacional	(1/1)	Ver Anexo
8403739	" "	3456	1320	D/Nº 178/84 Adj. Memo Nº 65/84 Rel: Visita de Julio Maria Sanguinetti al Dpto de Canelones	(1/1)	Ver Anexo
8403740	" "	3458	1325	D/Nº 173/84 Adj. Memo Nº 76/84 Rel: Reunión del Comité "Cumaro Nº Herrerista"	(1/2)	Ver Anexo
8403741	" "	3457	1330	D/Nº 209/DI/984 relación de modificaciones a efectuar en el número de personas detenidas	(1/2)	Ver Anexo
8403742	" "	-	-	Circular de Ausentes Telefónicos		
8403743	" "	3460	1630	Telefax Nº 4336/84/D Ref: 15 personas	(1/35)	Detenidos
8403744	" " "	3460	1630	MEMO D/Nº 06-10-84 del Asle	(1/1)	Antecedentes

SALIDA

A: FECHA	A: DESTINO	FECHA	SE CONFECCIONO	DESTINO	Nº SAL	A QUIEN	A EFECTOS QUE	ARCH FECHA
31/5/84	Sdo Control	31/5/84	FOTOCOPIA	ANALISTAS	311200 MAY		SUS USOS	11-6-84
01 1700 JUN	Sdo Tesorería							
31/5/84 01 1700 JUN	Sdo Tesorería	31/5/84	FOTOCOPIA	ANALISTAS	311200 MAY			11-6-84
		31/5/84	FOTOCOPIA	ANALISTAS				11-6-84
01 1700 JUN	Sdo Control	31/5/84	FOTOCOPIA	ANALISTAS				11-6-84
01 1700 JUN	Sdo Tesorería	31/5/84	FOTOCOPIA	ANALISTAS				11-6-84
		31/5/84	FOTOCOPIA	ANALISTAS				11-6-84
10 00 30 AGO 84 - 311 330 MAY	Sdo 1ª Cuenta							14-7-84 CA
311200 MAY 14-7-84	Sdo. Tesorería							
10 05 31 1130 84 - 311 600 MAY	Sdo 1ª Cuenta	31/5/84	FOTOCOPIA	ANALISTAS	311200 MAY			21/8/87 G
020800 JUL	Sdo Control	21/8/84	COPIA	ANALISTAS				09/7/84 - Gpo
								6-6-84
311200 MAY	Sdo. Jefat							6-6-84
								6-6-84
04 1500 JUN	Sdo Tesorería							11-6-84
311 370800 MAY	Sdo Fontanería	1/6/84	FOTOCOPIA	ANALISTAS	311200 MAY	Sdo Ortiz		
311 700 MAY	Sdo Control	31/5/84	FOTOCOPIA	ANALISTAS	311200 MAY	Sdo Gómez		
311 600 MAY	Sdo 1ª Cuenta	31/5/84	FOTOCOPIA	ANALISTAS				24/6/84 - Gpo
Existencias	Sdo Estudios	1/6/84	Fotocopia Rº 1054/84	Dpto Informática	311200 MAY	Sdo Gómez		4-6-84
		7/6/84	Fotocopia Rº 1054/84	Dpto Informática				
311400 MAY	Sdo Pablo							
311 200 MAY	Sdo 1ª Cuenta	31/5/84	FOTOCOPIA	ANALISTAS	311400 MAY	Sdo Pablo		26/6/84 - Gpo
09 1000 JUNIO	Sdo Tesorería	31/5/84	FOTOCOPIA	ANALISTAS				11-6-84
05 1300 JUNIO	Sdo Control	31/5/84	FOTOCOPIA	ANALISTAS				18-6-84
311 000 31 1300 JUL	Sdo Tesorería	31/5/84	Nota 1/0 y se remite el doc. original.	J.P.			Se anuló y se registró con el Rº 8406986. - 21/8/84 - En la ficha se recibió el doc. el cual fue	
		31/5/84	FOTOCOPIA	Jefe Analistas				11-6-84
		31/5/84	FOTOCOPIA	Analistas				
		31/5/84	FOTOCOPIA	Analistas				
		4/6/84	Fotocopia Rº 1053/84	Analistas	311540 MAY	Sdo Pablo		
04 1500 JUN	Sdo 1ª Cuenta	2/6/84	Fotocopia Rº 1056/84 (Ver Rº 1200 Baja)	Analistas		13/6/84	Devuelto Ver libro anexo fs 12	29-6-84
04 1500 JUN	Sdo Tesorería	1/6/84	Fotocopia Rº 1054/84	Analistas			Se devuelto Ver original	

Nº	FECHA	HORA SCOP	HORA GDE	PROCEDENCIA	ASUNTO	PASO A DESTINO
8403745	31 MAYO 1984	2468	1700	C.E. Rivera	o/ Nº 104/84 del Juz (1/1)	Antecedentes
8403746	" "	3466	1700	D. Nal. M.	Exp Nº 2506/84 del Juz (1/1)	Antecedentes
8403747	" "	—	1710	DII	Parte de Novedades Diario Nº 152/84 del 30/MAY/84 (1/1).	Ver Antec
8403748	" "	—	1710	EMA Nº 1	Ficha de Visita Declara Nº 220 Ampliando a Raul E. DA SILVA RODRIGUEZ (1/2)	Ver Antec
8403749	1 JUN. 1984	—	1010	Dpto III/S.IO	Remo. 348/84 ref. ARSA, muestra distribuida (1/2)	BIOGRAFICO
8403750	"	—	1010	Sub-Dpto Ejercito/S.IOII	T.I. 072/84 remite impreso notificación Mc. Cnel LAMA (1/2)	Fue devuelto
8403751	"	3474	1015	D-II/EME	P.E.I. (I) 516/B/55/984 ref. Roberto ASIAIN (1/2)	BIOGRAFICO
8403752	"	3483	1015	J.P. Colonia	ofrio 502/c/984 rem. PEI. 14/984 ref. Cooperativa de Viviendas por Ayuda (1/3)	BIOGRAFICO
8403753	"	3473	1020	D-II/EME	P.E.I. (I) 515/BE/984 - declaraciones Dr. CARLOS PITA (1/2)	BIOGRAFICO
8403754	"	3472	1020	D-II/EME	P.E.I. (I) 514/BE/984 - entrevista a Horacio FERRA ARDOENA (1/1)	BIOGRAFICO
8403755	"	3475	1020	D-II/EME	P.E.I (I) 512/B/55/987 - ref. Dr. Jorge BATLLE (1/1)	BIOGRAFICO
8403756	"	3471	1030	D-II/EME.	P.E.I(I) 513/BE/987 - entrevista realizada por Canal 4 a políticos (1/4)	BIOGRAFICO
8403757	"	3468	1030	O COA	P.E.I. 037/01/987 remite PEI 39/SE/984 del ESR 2 (1/3)	ARCHIVO
8403758	"	—	1030	Dpto I/S.O	Memo. s/n ref. CARLOS MAGNONE (1/1)	BIOGRAFICO
8403759	"	3469	1045	C-2/ESTADO	P.E.I. 072/987 ref. CAITEX (1/1)	ANALISTAS.
8403760	"	3476	1045	S.N.A.	P.I. 10/984 - Adic. ant. (1/1)	Ver Ant
8403761	"	3467	1045	M.O.N.	Adic. Ant. 84/57/987 - Adj: ant. (1/2)	Ver Ant
8403762	"	3482	1045	J.P. Paysandú	Oficio C-No. 238 - Adj. ant. (1/2)	Ver Ant
8403763	"	3481	1050	J.P. Maldonado	Recurso en 1ª Inst. Luis Carlos PEREIRA (1/20)	RECURSOS
8403764	"	—	1050	J.P. Maldonado	Recurso en 1ª Inst. Walter José FERNANDEZ BARREIRO (1/14)	RECURSOS
8403765	"	—	1200	Dpto. III/S.IO	T.I. 669/84 - Adjunta 2 Informes de requerido (1/1)	Ver Ant
8403766	"	3485	1100	S.O.D.E.	Relación de propensiones de junio de 1984 (1/7)	ANALISTAS.
8403767	"	—	1200	D.I.I	CHCP Secc. 2nd Candelaro (I) Alberto Ramón AZPIROZ (1/2)	CHCP
8403768	"	—	1200	D.I.I.	CHCP Secc. 3ra Nuevo (I) Carlos Alberto MAGORNO NARROS (1/2)	CHCP
8403769	"	—	1200	D.I.I.	CHCP Secc. 10a. Nuevo (I) Mario Leonel NOYA de ARRIAGA BARRAGAN SEIXAS (1/2)	CHCP
8403770	" "	—	1300	Dpto III/BOE/SIOII	Efectúa Solicitud Nº 0144/84 Ref: Bernard Solbureo (1/1)	Ver Ant
8403771	" "	—	1515	Bn Inf 2	Recibo Nº 384/I Ref Asist Washington FERNANDEZ (1/1)	Ver Ant
8403772	" "	—	1515	DII	Esquema de Individuación Nº 111/84 Remitido por el Dpto. II/B/84 (1/1)	Ver Ant
8403773	" "	—	1520	Dpto II/BOE/SIO	Memorandum Nº 350/984 Ref: Nelson Ferreira Albernoz (1/1)	Ver Ant
8403774	" "	—	1520	Dpto II/BOE/SIO	Memorandum Nº 349/84 Ref: Asistencia Social Ramón (1/1)	Ver Ant
8403775	" "	3518	1750	Dpto II/Inf/Bn 2	Efectúa Solicitud Nº 1116/B/309/84 (1/1)	Ver Antec
8403776	" "	2519	1753	Dpto II/Inf/Bn 2	Efectúa Solicitud Nº 1117/B/307/84 (1/1)	Ver Antec

A.		SAÍDA					REFERÊNCIA	ARQ
FOLHA	PROCESSO	DATA	S/ CONHECIMENTO	DESTINO	VISTO	ACESSO		FOLHA
01 02 00 JUN 84	Do Relator		Ofício (A) 1050/87			7/6/87	Solicita Novo Prazo	4-6-84
		1/6/84	Memo DI Nº 1062/84	DNM.				
21/84 COMP	Sub Rel/07							18-6-84
								18-6-84
01 11 00 JUN	Sub Montenegro	20/6/84 1/6/84	P.I. 88/84 FOTOCOPIA	D.I. ANALISTAS	01 11 00 JUN	Sub Alvez		11-6-84
4 f/ Secretaria	encaminhando ao Cel Albernaz							
02 1 00 JUN	Sub Sessim	1/6/84	FOTOCOPIA	ANALISTAS				11-6-84
		1/6/84	FOTOCOPIA	ANALISTAS				18-6-84
02 00 00 JUN 84	Sub. 1º Cmt	1/6/84	FOTOCOPIA	ANALISTAS				02/7/84 - Cpd
01 11 40 JUN	Sub Montenegro	1/6/84	FOTOCOPIA	ANALISTAS	01 11 00 JUN	Sub. Alvez		11-6-84
02 1 00 JUN	Sub Sessim	1/6/84	FOTOCOPIA	ANALISTAS			4B12	11-6-84
4-6-84	Sub Jacinto	1/6/84	FOTOCOPIA	ANALISTAS				11-6-84
02 1 00 JUN	Sub Montenegro							11-6-84
	Sub. Alvez							
01 14 00 JUN	Sub. 1º Cmt	1/6/84	Memo (A) Nº 1060/84	SMA				
		2/6/84	Memo (A) Nº 1061/84	MDN				
		2/6/84	Nota Nº 022/D-S/84	V Pr Brasília				
01 11 00 JUN 84	Sub do Relator	6/6/84	Exp Nº 096/D-S/84	Subs Federado			15/6/84 SPF Federado remetendo texto para ser lido Sessão TS.13	15-6-84
1/6/84	Sub Alvez	6/6/84	Exp Nº 097/D-S/84	Subs Federado				5-6-84
01 11 00 JUN		1/6/84	TI Nº 263/84	Dpto III (POE) SDO	—	—		
	Sub Sessim							6-6-84
01 12 30 JUN								25-6-84
	Sub Montenegro							25-6-84
01 15 00 JUN	Sub Montenegro	1/6/84	Recomendo arquivamento do feito	Dpto III	01 15 30 JUN	Sub Alvez		
01 17 00 00 JUN		1/6/84	Ofício 264/84 - Rodo 088/84	Memo Rodo - Dpto III/EMA				
01 15 00 JUN	Sub Coelho	6/84	FOTOCOPIA	Sub Analista	01 16 00 JUN	Sub Velloso		11-6-84
6 7 00 00 JUN	Sub. 1º Cmt	1/6/84	FOTOCOPIA	Sub Analista				
01 16 00 JUN	Sub Alvez	1/6/84	FOTOCOPIA	Sub Analista				02/7/84 - Cpd
04 10 30 JUN 84	Sub Chefe do MINTER	8/6/84	Memo. 1065/84	Dpto. II/EME	SOP			
		4/6/84	Memo - 1066/87	EME				

Nº	FECHA	Nº ENT SDOM	HORA ENT	PROCEDENCIA	ASUNTO	PASE A DESTINO
8403777	01 JUN 1984	-	0800	Dpto III (ROE)/SIN	Memorandum Nº 346/84 Ref: Viaje de Delegados	1) Lee Bx
8403778	" "	-	1807	Jefe Cap Fusarelli	Memorandum S/Nº Ref: Sub-Dir Elizabeth M.S. VAN DER HAMSEN de OTO, anulado con	Lee D
8403779	" "	-	1810	Dpto III (ROE)/SIN	TE Nº 662/84 Ref: Pliegos documentos ingresos	Lee Bx
8403780	" "	-	0800	Jefe Dpto I	Memorandum S/Nº Ref: Cumplo en adjuntar	Lee Bx
8403781	02 JUN 1984	3576	1000	Dpto II (INT)/EMB	Solicitud de Antecedentes Nº 119/B/301/84	Archivo
8403782	" "	3585	1000	ENOU	Oficio Nº 60/84 SIN SUR	Archivo
8403783	" "	3586	1087	Oficial Enlace Cosena Aeronáutica	Exp S/Nº Resol Asunto Nº 2588/84 Ref: Remisión de folleto	Recibido
8403784	" "	-	1100	Dpto I/SIN	Memorandum S/Nº del 2/6/84 Ref: Fernando De Rose Moreno	Lee Bx
8403785	" "	-	1100	Dpto III (ROE)/SIN	Memorandum Nº 354/84 Ref: Concentración y manifestación de OTE	Lee Qu
8403786	" "	-	1130	Q II	Partes de Novedades Anexos Nº 153/84 del 2/JUN/84	Lee Bx
8403787	" "	3461	1135	Q NAVAL P	PEI Nº 11/84 Ref. Remisión del Acuerdo del Consejo	Lee Ar
8403788	" "	-	1230	Dpto III (ROE)/SIN	Solicitud de Antecedentes Nº 1460/84 Ref: 4 personas	Lee Ayte
8403789	" "	-	1130	Dpto III ROE/SIN	Solicitud de Antecedentes Nº 1458/84 Ref: 3 personas	Lee Ayte
8403790	04 JUN 1984	-	0800	Dpto III/SIN	Memo 352/84 Ref. Sindicato de PRENSA	BIBLIOTECA
8403791	"	-	0800	Dpto III /SIN	Memo. 353/84 Ref. concentración del día 3/6/84	ARCHIVO
8403792	"	3347	1045	ENCONTRO	Parte de funcionario de ANSeT dirigido al Sr. Dtor SIN	BIBLIOTECA
8403793	"	3571	1045	D. II /EME	PEI. (I) 526/B/55/84 Remite PEI 113, 124, 125, 126 de A.O.I. ref. Juego banderas	BIBLIOTECA
8403794	"	3527	1045	D. II /EME	PEI (I) 530/B/55/84. remite PEI 100, 102 de J.P. Río Negro ref. de Marina	BIBLIOTECA
8403795	"	3524	1045	D. II /EME	PEI (I) 514/BE/84 autorización de U.U. e in e Buenos Aires	BIBLIOTECA
8403796	"	3526	1047	D. II /EME	PEI (I) 523/BE/84 remite PEI 41/5-2/84 de CNRR ref. desde este destino	BIBLIOTECA
8403797	"	3521	1100	D. II /EME	PEI (I) 522/BE/84 ref. artículo de Angel LAMBRUSCHINI	BIBLIOTECA
8403798	"	3522	1100	D. II /EME	PEI (I) 525/B/55/84 remite PEI 105/2-2/84 de D.E.III ref. actividades políticas	BIBLIOTECA
8403799	"	3529	1115	D. II /EME	PEI (I) 526/BE/84 remite PEI 98/84 de J.P. Río Negro ref. homenaje a Perón	BIBLIOTECA
8403800	"	3528	1115	D. II /EME	PEI (I) 521/BE/84 ref. amenaza telefónica a ex. Sdo.	BIBLIOTECA
8403801	"	3520	1120	D. II /EME	PEI (I) 524/BE/84 ref. volantes	BIBLIOTECA
8403802	"	3524	1120	D. II /EME	PEI (I) 520/9/55/84 ref. Coordinadora Nacional en Salta	BIBLIOTECA
8403803	"	-	1625	O.I.I.	Parte de Novedades Anexo 154/84 del 2/6/84	BIBLIOTECA
8403804	"	-	1125	O.I.I.	Parte de Novedades Anexo 155/84 del 3/6/84	BIBLIOTECA
8403805	"	-	1130	O.I.I.	Telegrama de Información 112/84 del 2/6/84	ARCHIVO
8403806	"	-	1130	M.RR EE.	Telex A437 ref. presos políticos	Lee. Bx
8403807	"	-	1130	M. RR-EE	Telex WAT0303 ref. O.K. El	Lee Bx
8403808	"	-	1130	M. D. N.	T.I. 184/5E/84 remite B.M.DN. 8049, 8050, 8051, 8052, 8053 y (2) 2293, 2294, 2295	Jefe y Of.

SAÍDA

Nº	Data	Se conhecendo	Destino	Qtd.	Visto	Observações	Data
09.1000 JUN/10							
02200 JUN	Sdo Dep						
07800 JUN	Sdo. [illegible]	1/12/84	Fotocópia	Sec Analista	02800 JUN	[illegible]	15-8-84
02200 JUN	Sdo Dep						18-6-84
04100 JUN	Sdo. ANTONIETA	4/6/84	Memo. 1067/84	Enc			
	Sdo Zebulon	4/6/84	Memo. 1068/84	BRDU			
04100 JUN							
02200 JUN	Sdo Dep	2/6/84	Com cópia	Dpto III / Sec Analista	02200 JUN	Maria Cleo	28-6-84
4-6-84	Sdo. Machado	2/6/84	Fotocópia	Sec Analista	02114 Sdo	Sdo. E. LOPES	11-6-84
						Sdo. E. LOPES	18-6-84
		2/6/84	Sec/ Fotocópia de [illegible]	Dpto III / Sec	02200 JUN	Maria Cleo	
11.1300 JUN		2/6/84	Sec/ Fotocópia de [illegible]	Dpto III / Sec			
04100 JUN		4/6/84	Fotocópia	Analista	04100 JUN		18-6-84
04100 JUN							
		1/6/84	Fotocópia	Analista			18-6-84
10.1300 JUL	Sdo. Braz	1/6/84	Fotocópia	Analista			07-7-84
04100 JUN		1/6/84	Fotocópia	Analista			11-6-84
06.1330 JUN/84	Montenegro / Sdo Coelho	1/6/84	Fotocópia	Analista	02200 JUN	Sdo Dep	18-6-84
		1/6/84	Fotocópia	Analista			18-6-84
		1/6/84	Fotocópia	Analista			18-6-84
		1/6/84	Fotocópia	Analista			18-6-84
		1/6/84	Fotocópia	Analista			18-6-84
04120 JUN	Sdo Dep						
04120 JUN	Montenegro						18-6-84
04100 JUN	Sdo. Dep						18-6-84
20.0200 JUN	Sdo. Braz						26/6/84 - Cpd.
20.2000 JUN	Sdo Montenegro						26/6/84 - Cpd.

Nº	FECHA	Nº DOC SEC	HORA ORT	PROCEDENCIA	ASUNTO	DESTINO
8403809	04 JUN. 1984	3531	1130	J. P. Ndec.	Boletín de Ordenes Diarias 26.944 (1/5)	Archivo
8403810	"	3540	1130	J. P. Ndec.	Boletín de Ordenes Diarias 26.945 (1/4)	Archivo
8403811	"	3541	1130	J. P. Ndec.	Boletín de Ordenes Diarias 26.946 (1/4)	Archivo
8403812	"	3542	1130	J. P. Ndec.	Boletín de Ordenes Diarias 26.947 (1/5)	Archivo
8403813	"	-	1205	O. I. I	Ofic 40/84 Secc. de Mec(3) Secundino Mario Bardi, Hilario (1/3)	Archivo ?
8403814	"	-	1210	Dpto III/S10	Telex 317/87 Ref/ persona que Ungaro e E. Dias (1/1)	Biografía ?
8403815	"	-	1210	D. E. IV	PEI. (I) 71/84 Ref. reportaje a Miguel Angel GRAN (1/2)	See D
8403816	" "	3555	1400	C-2 / ESMACO	PI Nº 141/84 (1/1)	Antecedentes
8403817	" "	3550	1400	Universidad de La Rioja	Nota Nº 328/84 (1/1)	Antecedentes
8403818	" "	3553	1410	ANCAP	PI Nº 033/84 (1/3)	Antecedentes
8403819	" "	3554	1420	ANCAP	PI Nº 033/84 (1/7)	Antecedentes
8403820	" "	3556	1430	SEPUCODI	Nota Nº 4367/84/D Ref. 8 personas (1/29)	SEPUCODI
8403822	" "	3557	1435	SEPUCODI	Nota Nº 4358/84/D Ref: 10 personas (1/38)	SEPUCODI
8403823	" "	3546	1450	Y Rio Negro	Comunicación de Inmuebles Nº 24/84 del 01 al 31/8/84 (1/19)	See D
8403823	" "	-	1500	Depto - D II	Telex Nº 4784 Ref. Contactos realizados por [illegible]	See D
8403824	" "	-	1500	D II	Parte de Novedades Diarias Nº 158/84 del 4/10/84 (1/2).	See D
8403825	" "	-	1510	Dpto II (Extensión)	Novedad de Trabajo del 26/may/84 de Radio Moscú (1/1)	See D
8403826	" "	-	1513	Dpto II (Extensión)	Novedad de Trabajo del 24/may/84 de Radio Berlín Ext (1/2)	See D
8403827	" "	-	1515	Dpto II (Extensión)	Novedad de Trabajo del 27/may/84 de Radio Berlín Ext (1/3)	See D
8403828	" "	-	1515	Dpto II (Extensión)	Novedad de Trabajo del 28/may/84 de Radio Berlín Ext (1/3)	See D
8403829	" "	-	1520	Dpto II (Extensión)	Novedad de Trabajo del 28/may/84 de Radio NEDERLAND (1/3)	See D
8403830	" "	-	1523	Dpto II (Extensión)	Novedad de Trabajo del 28/may/84 de Radio FRANCIA (1/1)	See D
8403831	" "	-	1530	Dpto II (Extensión)	Novedad de Trabajo del 29/may/84 de Radio Berlín Ext (1/2)	See D
8403832	" "	-	1533	Dpto II (Extensión)	Novedad de Trabajo del 30/may/84 de Radio Moscú (1/2)	See D
8403833	" "	-	1535	Dpto II (Extensión)	Novedad de Trabajo del 30/may/84 de Radio HABANA (1/2)	See D
8403834	" "	-	1540	Dpto II (Extensión)	Novedad de Trabajo del 30/may/84 de Radio Berlín Ext (1/3)	See D
8403835	" "	-	1645	D II	Planilla de Audiencia Nº 147/84 Ref Alfredo PINEDA (1/1)	See Audiencias
8403836	" "	3562	1910	Dpto II (Int) (3162)	Planilla de Audiencia Nº 1704/84 (1/1)	Ante cedentes
8403837	" "	3561	1920	Dpto II (Int) (0705)	Planilla de Audiencia Nº 1184/84 (1/2)	Ante cedentes
8403838	" "	3560	1913	Centro Militar	Nota Nº 862/(0C)/84 (1/2)	Ante cedentes
8403839	05 JUN. 1984	-	0800	Dpto I/S.D	Memo s/n ref. reunión en domicilio SAENZ de ZUMARAN (1/1)	Biografía
8403840	"	-	0800	Dpto I/S.D	Memo. s/n ref. BELELA HERRERA (1/1)	Biografía

ENTRADA		SALIDA					REFERENCIA	SALIDA
FECHA	DESTINO	FECHA	DE CONFECCIONADO	DESTINO	Nº SAL	DESTINO		FECHA
04224JUN84	Sdo							
042200JUN84	Sdo. Jesús							26-6-84
050840JUN84	Sdo. 1º Cano	4/6/84	Roto copia	Anuncios	041720JUN	Sdo		26/6/84. Cpta.
041200 JUN	Sdo. Cano	4/6/84	Roto copia	Anuncios				26/6/84. Bxx.
		4/6/84	Pleno 1072/84	C-2/ESPACIO				
052400JUN84	Sdo. Antunez	6/6/84	Pleno 1073/84	UNID. REP.			7/6/84 Levanto Pleno original	
		7/6/84	Pleno(s) Nº 1074/84	ANUSA				8-6-84
		8/6/84	Pleno(s) Nº 1075/84	ANSA				
		8/6/84	Pleno(s) Nº 1076/84 (2p)	SERVICIOS				
052400JUN84	Sdo. Antunez	6/6/84	DIN Nº 1084/84	DE			Ver libro anexo f. 12	21-6-84
		6/6/84	DIN Nº 1085/84					30-6-84
020800JUN	Sdo. Cano	4/6/84	Pleno 1077/84	SEÑALICOS;				02/7/84. Cpta.
040400 JUNIO	Sdo. Torre	4/6/84	FOTOCOPIAS	Ver Anexo	041660JUN	Sdo Cano		28-6-84
		4/6/84	FOTOCOPIAS	Ver Anexo				18-6-84
071900JUN84	Sdo Comun	4/6/84	FOTOCOPIAS					11-6-84
09-1000 JUNIO	Sdo Dominguez	4/6/84	FOTOCOPIAS					18-6-84
051330JUN84	Sdo Comun	4/6/84	FOTOCOPIAS					11-6-84
070800JUN	Sdo Cano	4/6/84	FOTOCOPIAS					
09-1000 JUNIO	Sdo Torre	4/6/84	FOTOCOPIAS					18-6-84
		4/6/84	FOTOCOPIAS					18-6-84
061300JUN	Sdo Cano	4/6/84	FOTOCOPIAS					5-6-85
		4/6/84	FOTOCOPIAS					18-6-84
070800JUN	Sdo Cano	4/6/84	FOTOCOPIAS					
		4/6/84	FOTOCOPIAS					11-6-84
041700JUN	Sdo. Montcel	4/6/84	Pleno Nº 1079/84	Dpto II/8178	041645			
051045JUN84	Cabeleireiro ANTUNEZ	5/6/84	Pleno Nº 1080/84	Dpto II/8178				
051015JUN84	Sdo. ANTUNEZ	6/6/84	Pleno Nº 1081/84	Cuenta Mutua				
050800JUN84	Sdo. Francos	5/6/84	FOTOCOPIAS	1) ORNO. 2) Anuncios 3) DO FC 81	OSTACOLANES	Folio Pleno		11-6-84
		5/6/84	FOTOCOPIAS	4) Anuncios	051330JUN84	Sdo. Abog		31-7-84

Nº	Fecha	Nº ent Sent	Hora ent	Procedencia	ASUNTO	Pas
8403841	05 JUN. 1984	r	0800	Dpto I/S.I.D	Memo. s/u ref. persona que cruza a Belgrp a cargo de Zwanson	(-/-)
8403842	"	3512	0810	J.P. DURAZNO	oficio 658 Rem: relación de CHCP expedidas en mayo	(1/7)
8403843	"	3545	0810	J.P. ARTIGAS	Informe 2832/84 rem. relación de CHCP expedidas	(1/6)
8403844	"	—	1100	ANALISTAS	Info. Aut. SE/84 -	(-/-)
8403845	"	—	1100	ANALISTAS	Info. Aut. SE/84	(-/-)
8403846	"	3567	1200	D. E. I	oficio 23/F/D.2/84 - Info. aut.	(1/1)
8403847	"	—	1100	1er S/Dpto.	F.I. 22/84 - Info. aut.	(1/1)
8403848	"	3566	1105	D. II/ENE	P.E.I. (I) 534/8/55/84 - Adj. Info Ampliatoria Inf. nº D.2/84 de D.E.II	(-/10)
8403849	"	3565	1110	D. II/ENE	P.E.I. (I) 531/8/55/84 - Ref. Desarticulación del Congreso Obrero Textil	(-/3)
8403850	"	3566	1110	D. II/ENE	P.E.I. (I) 535/8/55/84. Ref. Info. sobre Nora Arcundet Bello Unión	(1/2)
8403851	"	3572	1115	D. II/ENE	P.E.I. (I) 532/8/55/84 - Ref. Reunión del exilio Argentino y Uruguayo en Fray Bentos	(-/3)
8403852	"	3570	0915	D. II/ENE	P.E.I. (I) 536/8/55/84 Rem. Relevamiento de L.V. que faltaban ser presentados	(-/2)
8403853	"	3574	1120	D. II/ENE	P.E.I. (I) 542/8/55/84 Ref. L.V. que falta a presentarse ante	(-/-)
8403854	"	3574	1200	D. I. I.	Dirección de Inmigración SO cpl 28/5/84 al 4/6/84	(1/54)
8403855	"	3575	1205	D-II/ENE	P.E.I. (I) 537/8/55/84 - Ref. Orlando de la P.A.	(-/2)
8403856	"	3571	1215	D. II/ENE	P.E.I. (I) 536/8/55/84 - Artículo publicado en el diario "El Día"	(-/2)
8403857	"	3560	1215	D. II/ENE	P.E.I. (I) 540/8/55/84 - Ref. Actividades Liceo Municipal de Young	(-/2)
8403858	"	—	1200	D. I. I.	CHCP 152 de Waldo (I) Daniela CROSA RODRIGUEZ	(1/3)
8403859	"	—	1220	D. I. I.	CHCP 201 (P) Aldo Jesus LAUCAN BENITEZ BENITEZ	(1/2)
8403860	"	3575	1230	Cte. Dr. C.O.F.A.	F.E.I. 4/84 remite material recortado de [redacted]	(1/1)
8403861	"	"	1230	"	Lucha contra el Tercer Mundo del RE 8403860 [redacted]	
8403862	"	"	1230	"	Prensa del 20/5/84 - 2 ejemplares del RE 8403860 [redacted]	(1/28)
8403863	"	"	1230	"	Comunicado de prensa declaración de Luisa [redacted] del RE 8403860	(1/5)
8403864	"	—	1200	DINADU	Info. de antecedentes telefónica del 1/6/84	(1/1)
8403865	"	—	1400	Sec Ejecutiva/SIDE	FI nº 075/84 fol 2 del Ref. Reservas y porcentaje de petróleo importado del exterior	
8403866	"	—	1410	Dpto II SID	Memorandum s/nº Ref. entrevista belga Diana WAUTERS quien le pasó [redacted] HERMANOS	Dpto
8403867	"	3600	1510	D. Del Programa	Of. nº 658/84 SD Ant (1)	Artículo
8403868	"	3598	1520	C-2/ESTADO	F.I. nº 140/84 (1)	Artículo
8403869	"	3588	1523	SERVICIO	Info nº 4385/84/D ref: 3 personas (1/8)	[illegible]
8403870	"	3582	1530	BROU	Oficio nº 67/84 SD Ant (1)	Artículo
8403871	"	3567	1500	2º Jarrega	Of. nº 2033/F-2/84 Ref. Relación de CHCP expedidas en mayo/84 (1/3)	Recorte
8403872	"	—	1600	C/ Canelones	Recorte nº 2614/ser SD Ant de 2 personas (españoles exiliados) (1)	de Artículo

A

FECHA	RECIBE
[illegible]	Sdo. Fco. Cea
08045 SUN 84	Sdo 2º Jefe Sdo Gallego
0 Calle 000 N	
05[illegible]13 30 SUN	Sdo. Montiel
05[illegible]7 30 SUN	Sdo Ayto
[illegible]	Sdo Ayto.
05[illegible]23 00 JUN 84	[illegible]
8-8-84	Sdo. Tocado
06[illegible]0 SUN	Sdo Ayto
05[illegible]6 30 SUN	Sdo Montiel
05[illegible]0 00 SUN	Sdo Montiel
05[illegible]4 25 JUN	Sdo Ayto
06[illegible]2 SUN	Sdo. Antonio
06[illegible]2 SUN	Sdo. ANTONIO
06[illegible]2 SUN	[illegible]
05[illegible]8 00 SUN	Sdo Montiel

SALIDA

FECHA	SE CONFECCIONO	DESTINO	Nº SALIDA	RECIBE Sdo. ARMA
5/6/84	Fotocopia	D. Antidisturbios	05[illegible]0 JUN	Sdo. Ayto.
5/6/84	Fotocopia	CNP	[illegible]	[illegible]
5/6/84	Fotocopia	CNP	[illegible]	[illegible]
5/6/84	Se remite fotocopia [illegible]	[illegible]	[illegible]	[illegible]
6/6/84	Fotocopia ficha [illegible]	Antidisturbios D.E.I.	[illegible]	[illegible]
6/6/84	Fotocopia Telex Nº 1085/84	[illegible]	[illegible]	Sdo Ayuno
5/6/84	Fotocopia	Antidisturbios	05[illegible]0 JUN	Sdo. Ayto.
5/6/84	Fotocopia	Antidisturbios		
5/6/84	Fotocopia	Antidisturbios		
5/6/84	Fotocopia	Antidisturbios		
5/6/84	Fotocopia	Antidisturbios		
5/6/84	Fotocopia	Antidisturbios		
5/6/84	Fotocopia	Antidisturbios		
6/6/84	Telex Nº 1086/84	DII		
6/6/84	Telex Nº 1090/84	BRCV		
6/6/84	CNP	CNCB		
6/6/84	Telex Nº 1088/84	D. Nal P.C.		
6/6/84	Telex Nº 1089/84	C-2/ESMAD SEDUCO DI		
6/6/84	Telex Nº 1087/84 (30)	[illegible]		
6/6/84	Telex Nº 1086/84	DII		
6/6/84	Telex Nº 1090/84	BRCV		
6/6/84	CNP	CNCB		
6/6/84	Telex Nº 1088/84	D. Nal P.C.		
6/6/84	Telex Nº 1089/84	C-2/ESMAD SEDUCO DI		
6/6/84	Telex Nº 1087/84 (30)	[illegible]		
6/6/84	Telex Nº 1086/84	DII		
6/6/84	Telex Nº 1090/84	BRCV		
6/6/84	CNP	CNCB		
5/6/84	Telex Nº 1086/84	Dirusmp		
5/6/84	DIN 075/84	C-2/ESMAD		
6/6/84	Telex Nº 1088/84	D. Nal P.C.		
6/6/84	Telex Nº 1089/84	C-2/ESMAD SEDUCO DI		
6/6/84	Telex Nº 1087/84 (30)	[illegible]		
6/6/84	Telex Nº 1086/84	DII		
6/6/84	Telex Nº 1090/84	BRCV		
6/6/84	CNP	CNCB		
5/6/84	Telex Nº 1086/84 Recibo 10/84	Mesa de Relac. Int. Comunitaria	—	[illegible]

REFERENCIAS

840[illegible]55

Ver libro Anexo f. 12

A

FECHA
11-6-84
22-8-84
22-8-84
18-6-84
18-6-84
18-6-84
18-6-84
18-6-84
11-6-84
31/7/87
25-6-84
25-6-84
2-8-84
21-6-84
22-8-84

Nº	FECHA	NEGOT	HORA	PROCEDENCIA	ASUNTO	DESTINO
E403873	05 JUL. 1984	—	1630	Dpto III/SIO	Memorandum Nº 358/84 Ref. Visita Comisión Armada (1/1)	Sec. G
E403874	" "	—	1633	V.P.M. Inc - DEI	Memorandum Nº 074/84 Ref. Información Prensa Nacional (2/2)	Sec. Ge
E403875	" "	—	1640	D.E.I.	Parte de Novedades Diarias Nº 157/84 del 05/07/84 (1/1)	Sec. Ge
E403876	" "	—	1640	V.P.M. Inc. DEI	Esquema de Información Nº 113/84 Negativo de Fotocopias (1/1)	Sec. A
E403877	" "		1640	Cap C.Inf de E	Solicitud de Antecedentes Nº 006/84 Ref. 6 personas (1/1)	Subsecr
E403878	" "	3610	1710	D Nal Ingresos	Exp Nº 2646/84 Sol Ant (1/1)	Gral.
E403879	" "	3609	1722	D Nal Ingresos	Exp Nº 2646/84 Sol Ant (1/1)	Gral.
E403880	" "	3608	1728	D Nal Ingresos	Exp Nº 2646/84 Sol Ant (1/1)	Gral.
E403881	" "	3607	1729	D Nal Ingresos	Exp Nº 2674/84 Sol Ant (1/1)	Gral.
E403882	" "	3606	1730	D Nal Ingresos	Exp Nº 2674/84 Sol Ant (1/1)	Gral.
E403883	" "	3605	1731	D Nal Ingresos	Exp Nº 2674/84 Sol Ant (1/1)	Gral.
E403884	" "	3604	1733	D Nal Ingresos	Exp Nº 2674/84 Sol Ant (1/1)	Gral.
E403885	" "	3613	1810	DMS	PI Nº 011/84 (1/1)	Subsecr
E403886	" "	3614	1823	EMES	Solicitud de Antecedentes Nº 003/84 (1/1)	Subsecr
E403887	06 JUN. 1984	—	[illegible]	Dpto III/SIO	Memo. B&C/84 - Ref. Fotocopias de Prensa (1/1)	Sec. Ge
E403888	"	—	[illegible]	Dpto III/SIO	Memo. 355/84 - Ref. Comité Cubano (1/1)	Sec. Ge
E403889	"	—	[illegible]	Dpto III/SIO	Memo. 356/84 Ref. Denuncio Asonal (1/1)	Sec. Ge
E403890	"	—	[illegible]	Dpto III/SIO	Memo. 358/84 Ref. Coordinadora "5" que Fue de Apoyo (1/1)	Sec. Ge
E403891	"	—	[illegible]	Dpto I/SIO	Memo 359/84 Ref. Averiguar con destino del P.C. (1/1)	Sec. Ge
E403892	"	—	[illegible]	Dpto I/SIO	Informe con Adjunto que el D.I.I. de Marina Envía (1/1)	Sec. Ge
E403893	"	—	[illegible]	Dpto I/SIO	Memo 360/84 del 5/7/84 Ref. Antecedentes Exilio relacionados con personas (1/1)	D.E. II
E403894	"	3023	0845	J.P. CONCEJALES	Oficio 460/84 remite Lt. Jaut. Oscar Martín GIBBS RODRIGUEZ (1/22)	SECRET
E403895	"	—	1041	ANARQUISTAS	Sol. Antecedentes 60/84 (1/3)	—
E403896	"	—	1045	ANARQUISTAS	Sol. Antecedentes 60/84 (1/2)	Subsecr
E403897	"	3033	1045	CADA	I.A. Estudio de evaluación de las áreas de la acción 10/5/84 (1/7)	ANARQUISTAS
E403898	"	—	1045	Dpto. III/SIO	I.A. T.I. 28/10/983 - remite copia del Centro Militar (1/3)	
E403899	"	—	1045	Dpto. I/SIO	Memo S/n - información proporcionada por la D.N.I.C (1/1)	BIOGRAFICO
E403900	"	—	1057	AVANZADA	Decreto AVANZADA Nº 24 Mayo 1984 (1/44)	BIOGRAFICO
E403901	"	—	1100	D.I.I.	Esquema de Informaciones No. 114/984 (1/4)	ANARQUISTAS
E403902	"	—	1105	D.I.I.	Memo Secreto 0 3/6/84 - ref. averiguaciones de CITESA (1/2)	BIOGRAFICO
E403903	" "	3611	1100	CEP	S/Nº 10/5/84 (1/1)	Sec. Ge
E403904	" "	—	1600	Dpto III/SIO	Solicitud de Antecedentes Nº 143/84 (1/1)	Sec. Ge

A:

SALIDA

FECHA	DESTINO	FOLIOS	SE CONFECCIONO	DESTINO	Nº SAL	RECIBE	REFERENCIAS	FECHA
07800-00 08/1000 JUNIO	[illegible]	5/6/84	FOTOCOPIA	Sr. Analista	07650	[illegible]		18-6-84
07650-00	[illegible]	7/6/84	FOTOCOPIA	Sr. Analista				18-6-84
07650-00	[illegible]							
		7/6/84	Memo nº 1022/84	C.D. C. Dpt. 2				
		6/6/84	Memo) nº 1023/84	Dpto. Dpt.			7/7/84 devuelto Memo original	
		6/6/84	Memo) nº 1024/84	Dpto. Dpt.			" " " " "	
		6/6/84	Memo) nº 1025/84	Dpto. Dpt.			" " " " "	
		6/6/84	Memo) nº 1026/84	Dpto. Dpt.			" " " " "	
		6/6/84	Memo) nº 1027/84	Dpto. Dpt.			" " " " "	
		6/6/84	Memo) nº 1028/84	Dpto. Dpt.			" " " " "	
		6/6/84	Memo) nº 1099/84	Dpto. Dpt.			" " " " "	
		6/6/84	Memo) nº 1101/84	S.T.D.				
		6/6/84	Memo) nº 1100/84	S.T.D.S.				
18300 JUN	[illegible]							18-6-84
" 08/1000 JUN	[illegible]							18-6-84
11.1800 JUN	[illegible]							18-6-84
08/1000 JUN	[illegible]	6/6/84	FOTOCOPIA	ANALISTAS	[illegible]	[illegible]		18-6-84
08/1000 JUN	[illegible]	6/6/84	FOTOCOPIA	ANALISTAS	[illegible]	[illegible]		18-6-84
08/1000 JUN	[illegible]							18-6-84
08/1000 JUN	[illegible]	6/6/84	COPIAS	Arnaldo Bruzzo	—	—		18-6-84
08/1000 JUN	[illegible]			Dpto. II				11-6-84
08/1000 JUN	[illegible]	6/6/84	Exp. OPP/0-I/84	Dpto. SID cerebros				2-6-84
08/1000 JUN	[illegible]	7/6/84	Memo nº 1104/84	Dpto. SID cerebros				9-6-84
08/1000 JUN	[illegible]	6/6/84	Memo) nº 1105/84	Dpto. Dpt.				
08/1000 JUN	[illegible]	6/6/84	Memo) nº 1106/84	Dpto. Dpt.				
08/1000 JUN	[illegible]	6/6/84	Memo) nº 1107/84	Dpto. Dpt.				
08/1000 JUN	[illegible]	6/6/84	Memo) nº

Nº	FECHA	Nº SECRT	HORA GUT	PROCEDENCIA	ASUNTO	PARA DESTINO
403R05	06 JUN. 1984	-	1610	D II	Parte de Novedades Diarias Nº 158/84 del 06/JUN/84 (1/4)	Ver Secret
403R06	" " "	-	1700	Unidades Navales	Semanario Naval Secret de fecha 06/JUN/84 Nº 1 (1/2)	Ver Secret
403R07	" "	3644	1700	CJE y U/U/P Urgente	Ndo Sº Nº del 30/MAY/84 Ref: Pre encargado del buque Polla Nº 342 que se (1/3)	Ver A
403R08	" "	-	1730	Dpto Nº3 de la Base	CNCP Nº 69/84 (Dpto Nav) (I) de Recurso Retiro Varios Uniformes (1/3)	Ver C
403R09	" "	-	1700	Dpto Nº3 de la Base	CNCP Nº 448/83 (Dpto Nav) (I) Sec 100 de Manuel A. ROMERO MARTINEZ (1/3)	Ver C
403R10	" "	3660	1820	C N BT.	Oficio Nº 24/84 Adj Nota (1/1)	Ver Aud
403R11	" "	3658	1823	Dpto II (Inf)	Elevacion de Antecedentes Nº 123/B3/SM/84 (1/1)	Ver Aud
403R12	" "	3659	1825	Dpto II (Inf)	Elevacion de Antecedentes Nº 122/B3/SM/84 (1/1)	Ver Aud
403R13	" "	-	1829	Dpto II (Aviacion)	Telex Varios Efectivos solicitan reincorporacion de pasajeros. Adj Originales (1/6)	Ver Be
403R14	" "	3628	1830	Dpto IV (Ad) (Com)	TI Nº 135/VI/84 Adj Nomina Oficial de los 21 Tripulantes del 21 T 5 (1/1)	1) Anulado 2) Ver Jefe
403R15	" "	3613	1835	Secretaria Comision	TI Nº 136/VI/84 Adj Comunicado CGE 15/16 Octubre 84 (1/5) Cuenta de	Ver Jefe
403R16	07 JUN. 1984	3594	0820	C.S.F.F.A.A.	PEI Nº 77/84 Ref: Tripulaciones por AN 88 Octubre el dia 22/MAY/84 (1/1)	Ver Aud
403R17	" "	3649	0823	Dpto II (Inf)	PEI(1) Nº 546(SE)/84 Ref: Planillas quinquenios en comunidad de Personal Civiles (1/1)	Ver Aud
403R18	" "	3647	0835	Dpto II (Inf)	PEI(1) Nº 547/B/SS/84 Ref: Pase pasivo el 23/MAY en Empresa PUNTA (1/1)	Ver Bien
403R19	" "	3650	0818	Dpto II (Inf)	PEI(1) Nº 549/DE/84 Ref: "LLU" autorizados a viajar al exterior (1/1)	Ver Secr
403R20	" "	3648	0900	Dpto II (Inf)	PEI(1) Nº 548/B/SS/84 Ref: Declaraciones en Planillas Para Cabos 1 Personal (1/2)	Ver B
403R21	" "	3646	0830	Dpto II (Inf)	PEI(1) Nº 545/B/SS/84 Ref: Declaraciones de Ingreso AGOSTO el 24/MAY/84 en Delegacion (1/1)	Ver Bien
403R22	" "	—	0930	Diario "EL DIA"	RECORTE DE PRENSA DEL DIARIO "EL DIA" DEL 29/5/84 REF. A: AVISO FUNEBRE DEL FALLECIMIENTO DEL GRAL. (R) ARMANDO LORENZ	BXX
403R23	" "	3647	0935	Dpto II (Inf)	PEI(1) Nº 544/B/SS/84 Ref: AEE 078/84 del B.C3 sobre declaracion de jubilado en duplicado (1/4)	Ver Se
403R24	" "	-	0935	Dpto III (Aeronautica)	Nomina de Elaboracion del 01/JUN/84 de RADIO BELGRANO (1/2)	Ver Secr
403R25	" "	3661	1000	GTGRS	Solicitud de Ant Nº 032/84 (1/1)	Ver Au
403R26	" "	—	1020	Ver Anulado	Fraccion de Ant Nº 62/84 (1/1)	Ver Au
403R27	" "	-	1120	Dpto I (SSD)	Memorandum Nº Ref: Ideben D VAZQUEZ 6 UNIFORMES (1/1)	Ver Bien
403R28	" "	3655	1130	C/ Tte Lezcano	O/ Nº 116/84 Ref. Relacion de CHCP expedidos en MAY/84 (1/2)	1 Recibo
403R29	" "	3653	1130	C/ Tte Velasco	O/ Nº 88/SS/84 Ref Relacion de CHCP impresos en MAY/84 (1/1)	1 Recibo
403R30	" "	3652	1138	C/ Tte Caneloni	O/ Nº 967/84 Ref Relacion de CHCP expedidos en MAY/84 (1/3)	1 Recibo
403R31	" "	-	1140	Vpo/Dto - DII	Memorandum Nº 078/84 Ref: Borrador del 8 Octubre (copiado a mano) Decreto del P.E. sobre (1/4)	Ver Bien
403R32	" "	-	1143	Vpo/Dto - DII	Memorandum Nº 078/84 Ref: Boletin SOC (Mayo 84) perteneciente a la Agrup "Nuevas Bases" (1/8)	Archivo
403R33	" "	-	1145	Dpto Nº 2 de la DII	CHCP Nº 104/83 (Dpto San Jose) (E) de GAMBON OCHANDIA, Ruben M (1/8)	Ver CHCP
403R34	" "	-	1149	Dpto Nº 2 de la DII	CHCP Nº 5877/84 (Dpto Caneloni) (E) de Luis Simon MORALES PAIS (1/2)	Ver CHCP
403R35	" "	-	1150	Dpto Nº 2 de la DII	CHCP Nº 104/84 (Dpto Trans Sec 50) (E) de Raul Ignacio SILVA GONZALEZ (1/3)	Ver CHCP
403R36	" "	-	1153	Dpto Nº 2 de la DII	CHCP Nº 158/84 (Dpto Trans-Sec 99) (E) de Enrique Benancio GRUNBERG (1/4)	Ver CHCP

A:

FECHA	RECIBÍ	SALIDA FECHA	SE CONFECCIONÓ	DESTINO	Nº SAL	RECIBÍ	REFERENCIAS FECHA
02 0f 60 JUN 84 – 06/825 JUN	Sgto. Carlos						30-5-84
29.1200 JUN	Sdo Torres						9-7-84
07 08 JUN	Sdo. E. López						
06/8 JUN	Sdo. Fernández						25-6-84
07 08 JUN							25-6-84
07 08 JUN	Sdo. Roberto	8/6/84	Mens. 1107/84	CNEF.			8-6-84
		8/6/84	Mens. 1105/84	D-II/EME			
		8/6/84	Mens. 1106/84	D. II/EME			
06/825 JUN	Sdo Carlos.						18-6-84
07 08 JUN	Sdo. Mola	—	—	—	—	—	—
2) 14/1200 JUN	Sdo. E. López						20/8/84
06/845 JUN	Sdo [illegible]	2/7/84	TI Nº 302/84	Dpto II/SUD			
07 08 JUN							
07 JUN		7/6/84	Fotocopia	Anulado	07 1000 JUN		18-6-84
28/2000 JUN	Sdo. Alcalde	7/6/84	Fotocopia	Anulado			18-6-84
	Sdo. [illegible]	7/6/84	Fotocopia	Anulado			26/6/84 - Sdo.
07 08 30 JUN 84	Sdo. 1º [illegible]						18-6-84
11.3200 JUN							07 08 2 JUN 84
07/04 0200		7/6/84	Fotocopia	Anulado	07 1000 JUN		18-6-84
28/2000 JUN	Sgto. 1º [illegible]	7/6/84	Fotocopia	DOS Nº 2			15-5-85
07/1300 JUN	Sdo. Montalbán	8/7/84	Memo Nº 1110/84	DIGESA (SUR)			
		7/8/84	se cortó la luz no tiene antecedentes				
07/1300 JUN	Sdo. Alcalde						18-6-84
	Sdo. [illegible]	7/6/84	COPIA	Cl+CD	07 1154 JUN	Sdo. Leiva	22-8-84
08 07 45 JUN 84	Sdo. [illegible]	7/6/84	COPIA	Cl+CD			23-8-84
08 1000 JUN	Sdo. [illegible]	7/6/84	COPIA	Cl+CD			16-8-84
08 1000 JUN 84	Sdo. Fontanille	7/6/84	Fotocopia	Sdo Anulado	07 1145 JUN	- Sdo Jara	18-6-84
07/1200 JUN	Sdo. Leiva						25-6-84
							25-6-84
							25-6-84
							25-6-84

Nº	FECHA	Nº ENT SALIDA	HORA ENT	PROCEDENCIA	ASUNTO
8403937		3681	1150	Secretaría SIDIA	FI Nº 158/84 Ref. OC68 Nº 8496
8403938	" "	—	1153	Dpto Nº 3 de la DGSE	CITES Nº 16/84 (Dpto Río-18a) (P) de Héber MONDIOTA RODRIGUEZ (1/3)
8403939	" "	—	1155	Dpto Nº 3 de la DGSE	CITES Nº 88/84 (Dpto Río-13a) (P) de Waldemar Adulio NUÑOS REPPER (1/3)
8403940	" "	—	1159	Dpto Nº 3 de la DGSE	CITES Nº 416/84 (Dpto Río-9a) (P) de Sra. Raquel LOPEZ de VILLELA (1/3)
8403942	" "	—	1200	Dpto Nº 3 de la DGSE	CITES Nº 434/84 (Dpto Río-9a) (P) de José T/c. DAMBORARENA ITURBIDE (1/4)
8403943	" "	—	1220	Secretaría SIDIA	OSID Nº rel 84 (13)
8403944	" "	—	1222	D-2/EMD EIV	PI(1) Nº 34/84 (1/1)
8403944	"	—	1445	D.I.I.	Parte de Novedades Diarias 158/84 del 7/6/84 (1/3)
8403945	"	—	1445	D.I.I.	Segunda Información 115/84 del 7/6/84 (1/1)
8403946	"	—	1445	D.I.I.	Memo Secreto 77/84 - documento del Partido Socialista (1/8)
8403947	"	—	1445	D.I.I.	Memo. Secreto 80/84 Información Político (1/2)
8403948	"	3074	1200	BIEM	Oficio 64/984 - Sole. antecedents (1/1)
8403949	"	3080	1200	BIEM	Oficio 66/984 - Sole. antecedents (1/1)
8403950	"	—	1400	CORTE ELECTORAL	Oficio 4/84 - ref. fichas fundadores Partido Unión Patriótico
8403951	08 JUN. 1984	—	0845	DPTO. III/SID	Memo. 368/84 - ref. PETER GARCIA (1/1)
8403952	"	3085	0845	C-2/ESTADO	P.I. 143/984 Sole. ant. (1/2)
8403953	"	3086	0845	C-2/ESTADO	P.I. 144/984 Sole. ant. (1/1)
8403954	"	3100	0845	ANCAP	P.I. 034/984 Sole. ant. (1/2)
8403955	"	3101	0845	ANCAP	P.I. 035/984 Sole. ant. (1/2)
8403956	"	3102	0845	ANCAP	P.I. 036/984 Sole. ant. (1/2)
8403957	"	3103	0845	ANCAP	P.I. 037/984 Sole. ant. (1/2)
8403958	"	—	0950	Dpto II/SID	Informe 10/141/84 - Ref. 2 personas (1/2)
8403959	"	3666	0950	SODRE	Responde a F.I. 066/84 del Dpto I/SID Ref. HECTOR ALFREDO DUPUY Escalera (1/1)
8403960	"	3101	1010	ANCAP	P.P.in 014/984 - Remite nómina de personal que fue de baja (1/10)
8403962	"	3681	1015	CADA	IA Estudio de evaluación de la persona de la causa 25/5/84 (1/1)
8403963	"	3105	1015	SEPLACODI	NOM 4329/84/0 - 8 personas (1/27)
8403964	"	3106	1015	SEPLACODI	NOM 4429/84/0 - 4 personas (1/12)
8403965	"	—	1030	J.P. Nro.	Oficio 1103 Ref. GODINO MOSCATELLI Francisco Mariano (1/3)
8403966	"	—	1030	M.D.N.	T.I. 159/84 Remite F.C.D.N 0052/51/32/5 Ref. 24, 27 (1/1)
8403967	"	3116	1150	C.G.E.	Oficio 146/P/84 ref. Ltte. Cnel. Bpe fallecido del baja (1/2)
8403968	"	—	1200	Gaceta	Sole. parte diario oficial de Toda materia (1/17)
8403969	"	—	1205	D-II/SID	Novedades de Evaluación Radio Berlín 2/6/84 (1/2)

PE

JESU

Concurren
Se co
Se de
Se con
Se con
Antece
Se Anter
BIOGRAFICO
ANTECEDENTES
ANTECEDENTES
1) BIOGRAFICO
Antecedentes
Antecedentes
1) Antecedentes.
BIOGRAFICO
Se Anter
Se Anter
Antecedent
Antecedent
Se Ante
Se Anter
BIOGRAFICO
Antecedent
BIOGRAFICO
ANTECEDENTES
SEPLACODI
BIOGRAFICO
Ref.) Ant
BIOGRAFICO
1) BIOGRAFICO
BIOGRAFICO

A: FECHA	RECIBO	SALIDA FECHA	SE CONFECCIONO	DESTINO	Nº SSL	RECIBO	REFERENCIAS	FECHA
07 1155 Ltrs	[illegible]	2/7/84	FIN 305/84	D/D 4/5000	—	—		
02 Relojes	Sdo. Perez							25-6-84
								25-6-84
								25-6-84
								25-6-84
0 81 3xxxxW	[illegible]							
02 149 ADPV								
07 225 Uds.	[illegible]	11/6/84	Memo 44) Nº 1111/84 (Abastecimiento Interno) D-2/84	DEIII				
1530 mm	Sdo Bonifacio							18-6-84
02 445 Uds 87	[illegible]							
11.1300 Jul	Sdo. Perez	7/6/84	FOTOCOPIA	Obispo Bxx	100730 ADP	Entrega		
2 Rel 2000 kW	[illegible]	7/6/84	FOTOCOPIA		08101 0 kW	Sto Tentempié		23/7/84
Relojes 84	Sto Tentempié	8/6/84	Memo) Nº 1112/84	Deleg Cosenza auto el Grao	02138 mm 84	Sdo Mtz		26/6/84 Gb.
1750 mm 84	Sdo. Montes	8/6/84	Memo) Nº 1113/84	Deleg Cosenza auto el Grao				
2 Rel 2000 kW	[illegible]	8/6/84		Deleg Cosenza auto el Grao				
081 xxxx	Sdo Cortes	8/6/84	FOTOCOPIA	Ter Auxiliar	08 Rel 2000 kW	→ Antes		30-5-85
08101 0 kW	Sto Tentempié	8/6/84	FOTOCOPIA	ANCSA	0			18-6-84
0 81 285 kW	Sdo Mbatch	12/6/84	Memo) Nº 1114/84	e-2/Bstos				
		12/6/84	Memo) Nº 1115/84	e-2/Bstos				
0 81 xxx kW	Sdo Batalla	8/6/84	Memo) Nº 1116/84	ANCSA				
0 81 735 kW	Sdo Montiel	8/6/84	Memo) Nº 1117/84	ANCSA				
		12/6/84	Memo) Nº 1118/84	ANCSA				
		11/6/84	Memo) Nº 1119/84	ANCSA				
xxxxxxxxx	Sdo Tentempié	8/6/84	FOTOCOPIA	Analisis				18-6-84
81 7 55 kW	Sdo Perez	12/6/84	Memo) Nº 1132/84	SODAS		94032 01		25-9-84
0 81 7000 kW	Sdo Cortes							18-6-84
								26-6-84
0 81 735 kW	Sdo Adolfo	12/6/84	PF Nº 089/84 (1ª) 220	DII				
08 11 5 0 kW 84	Sdo 2º Salvador	12/6/84	Memo) Nº 1120/84 (1ª) 220 Fault (80)	SOBRASCOS			Ver libro Anexo fº. 12	
RC 3 xxxx Nº 1	Sgto Mesa Bando	13/6/84	PF Nº 090/84	DII			Ver libro Anexo fº. 12	21-6-84
		12/6/84	Memo) Nº 1121/84 (4 P)	E-Rascos				21-6-84
		13/6/84	OS Nº 317/84	Dpto Cuello	—	—		18-6-84
08	Sdo Bayon							14-7-82
D 10 0 3 0 xxxx Nº 10 Garcia								
2 Rel 2000 kW	Sgto. Perez	3/6/84	FOTOCOPIAS	Ver cuaderno				26/6/84 Gb.

Nº	FECHA	Nº ENT SEGOVIA	HORA ENT	PROCEDENCIA	ASUNTO	PASA A
8403969	08 JUN. 1984	-	12'15	Dpto II / SIO	Noticias de Cabecera Radio Berlín 3/6/84	(1/3)
8403970	"	-	12'15	Dpto II / SIO	Noticias de Cabecera Radio Berlín 4/6/84	(1/2)
8403971	"	-	12'20	Dpto II / SIO	Noticias de Cabecera Radio Berlín 5/6/84	(1/4)
8403972	"	-	12'30	Dpto II / SIO	Hemo. 363/84 adjunta fotocopia de publicación de ASCEE	(1/2)
8403973	"	-	12'40	Dpto. II / SIO	Solicitud 20/84. sole. aut.	(1/1)
8403974	"	-	12'40	D.I.I.	Exigencia de Información nº 116/84 del 8/6/84	(1/1)
8403975	"	-	12'40	Dpto. II / SIO	T.I. 321/2/84 - Sole. aut.	(1/2)
8403976	" "	-	12'50	Sec Auditoría	Solicitud de Autorización Nº 63/84 Ref. a publicación	(1/1)
8403977	" "	3709	14'00	D.G. E-S/ ESPACIO	P.E. Nº 224/84 Ref. Artículo publicado en "La Prensa" del 02/VI/84. Ref. declaraciones	(1/1)
8403978	" "	3668	14'10	Dpto II (SIO)	P.E.I. Nº 64/84 Ref. Información existente Ref. Sistema Sate C.D.U	(1/5)
8403979	" "	3683	15'00	Policía legislativa	Fichas analíticas de Artículos de Publicaciones Periódicas Nº 30 dic/83	(1/2)
8403980	" "	-	15'40	Sec Auditoría	Solicitud de Autorización Nº 64/84 Ref: Ex. Americano	(1/1)
8403981	" " "	-	15'15	D II	Fondo de Noticias Diarias Nº 166/84 del 08/VI/84	(1/4)
8403982	" "	3682	16'00	Policía legislativa	Boletín Bibliográfico Año 7 Nº 6 de Enero 1984 (35)	(1/33)
8403983	" "	3684	17'10	Policía legislativa	Boletín de Fichas Analíticas de Artículos de Publicaciones Periódicas de ENE 84	
8403984	" "	-	17'10	1ª Consulta	Radio Nº 29/7/84 SO sint de Julio e PAIS LAURINI	(1/1)
8403985	" "	-	17'20	Dpto II (SIO) - Sonia	Versión Nº 177 de Panorama Ungaro de Radio Nacional 2/VI/84	(1/3)
8403986	" "	-	18'00	D - 2 / EM DE III	PI (I) Nº 35/84	(1/1)
8403987	" "		18'00	Vicente de la Red	Nota Nº 342/84 Sr Aut del 2 personas Pb	
8403988	09 JUN. 1984	3708	12'00	ENE	Exigencia de Información Nº 63/84	(1/108)
8403989	"	3725	12'40	D - II / ENE	Sole. aut. - 124/6/SO/1984	(1/2)
8403990	"	3724	12'40	D - I / ENE	Sole. aut 125/5/SO/1984	(1/2)
8403991	"	3746	12'50	D - III ENE	Sole. aut. 126/6/SO/1984	(1/1)
8403992	"	3721	12'50	Sr. D. Colombia	Oficio 337/C/1984 remite relación CARS Expedida en Mayo	(1/4)
8403993	"	3728	12'55	V.P. San José	Oficio 180/84 remite relación CARS Expedida en Abril	(1/3)
8403994	"	-	13'00	LA DEMOCRACIA	Fotocopia del artículo del 5/6/84 el gobierno amenaza con reponer sobre el	
8403995	11 JUN. 1984	3287	08'10	D - II / ENE	P.E.I. (II) 488/SE/1984 Ref. Radio Nacional Cántaro	(1/1)
8403996	"	3724	08'20	D - II / ENE	P.E.I. (I) 565/SE/1984 remisión realizado en Transembó	(1/1)
8403997	"	3721	09'10	D - II / ENE	P.E.I. (I) 566/SE/1984 remite Ref 425-2/1984 del ENE 2 ejemplares	(1/4)
8403998	"	3720	09'20	D II / ENE	P.E.I. (I) 553/SE/1984 - Ref. autorización a LV Voz de España Alemania	(1/1)
8403999	"	3719	09'30	D - II / ENE	P.E.I. (I) 551/SE/1984 - Ref. LV. GOBIERNO VENEZUELA Radio	(1/1)
8404000	"	3732	09'45	D - II / ENE	P.E.I. (I) 570/SE/1984 - Nota realizado por Televenezuela y en Cuenca	(1/2)

A		SAÍDA						REFERÊNCIA	
FECHA	RECIBO	FOLHAS	SE REFERENCIA	DESTINO	PROC	RECIBO			FOLHA
08[illegible]	[illegible]	6/6/84	Fotocópias	Ver. anadenio					JB-6-84
[illegible]	[illegible]	6/6/84	Foto cópias	Ver anadenio					JB-6-84
[illegible]	[illegible]	6/6/84	Foto cópias	Ver anadenio					30-5-85
[illegible]	[illegible]								
0817355 UN	[illegible]	1/6/84	Mandado Nº 1122/84	Dpto II/2ª/SSD	1114 20 UN	[illegible]			
[illegible]	[illegible]								
[illegible]	[illegible]	1/6/84	Mandado para [illegible]	Dpto II/S SD	1114 20 UN				
[illegible]	[illegible]	7/6/84	Se conferencia fotocopias de fichas		0811 5 UN	[illegible]			
[illegible]	[illegible]	8/6/84	Fotocópias	Se Anexe	[illegible]	[illegible]			26/6/84. Cpl.
[illegible]	[illegible]	8/6/84	Fotocópias da ficha fornecida	Se Anexe	[illegible]	[illegible]			
[illegible]	[illegible]								JB-6-84
[illegible]	[illegible]								
[illegible]	[illegible]								
[illegible]	[illegible]	8/6/84	Fotocópias	Se Anexe	[illegible]	[illegible]			JB-6-84
[illegible]	[illegible]	11/6/84	Mandado Nº 1128/84	D-2/DHDED					
[illegible]	[illegible]	11/6/84	Mandado Nº 1128/84	Juntados de Rep					
[illegible]	[illegible]	11/6/84	1 Exemplar	Se Anexe					14-7-84
[illegible]	[illegible]	11/6/84	Mandado Nº 1128/84	[illegible]					
[illegible]	[illegible]	11/6/84	Mandado Nº 1130/84	[illegible]					
[illegible]	[illegible]	11/6/84	Mandado Nº 1131/84	[illegible]					
[illegible]	[illegible]	9/6/84	cópia	CHCP	[illegible]	[illegible]			22-6-84
[illegible]	[illegible]	9/6/84	Fotocópia	CHCP					22-6-84
[illegible]	[illegible]								
[illegible]	[illegible]	11/6/84	Foto cópia	Analistas					JB-6-84
[illegible]	[illegible]	11/6/84	Foto cópia	Analistas					JB-6-84
[illegible]	[illegible]	11/6/84	Fotocópia	Analistas					31-7-84
[illegible]	[illegible]	11/6/84	Fotocópia	Analistas					JB-6-84
[illegible]	[illegible]	11/6/84	Fotocópia	Analistas					JB-6-84
[illegible]	[illegible]	11/6/84	Fotocópia	Analistas					JB-6-84

Nº	Fecha	Nº ent. Sect.	Hora ent.	Procedencia	Asunto	Pas. Desp.
8404001	11 JUN. 1984	3733	0945	D-II/EME	PEI(I) 561/BE/984 - Ref. LV. Luis Alberto SILVA PEREIRA (1/2)	Biografico
8404002	"	3734	0955	D-II/EME	PEI(I) 555/BE/984 - Ref. LV. Victor Felix SEMPRONI ROBAINA (1/5)	Biografico
8404003	"	3736	1020	D-II/EME	PEI(I) 554/BE/984 - Ref. Jorge Alejandro ZORRILLA DE SAN MARTIN NIN (1/P)	Biografico
8404004	"	3718	1020	D-II/EME	PEI(I) 552/BE/984 - Ref. Prof. SILVEIRA quien es tendencia Izquierdista (1/1)	Biografico
8404005	"	3735	1030	D-II/EME	PEI(I) 556/BE/84 Ref. Libertades Legales (1/P)	Biografico
8404006	"	3712	1050	C-2/ESMAR	PEI 073/984 - Ref. Entrevista realizada por Realidad (1/2)	Biografico
8404007	"	3722	1055	D-II/EME	PEI(I) 564/BE/984 Ref. a disturbios el día 3-6-84 (1/1)	Analistas
8404008	"	3723	1100	D-II/EME	PEI(I) 566/BE/984 - Ref. Banco Comercial de C. de Artigas. (1/1)	Analistas
8404009	"	-	1145	Analistas	Sol. Aut. 65/84 (1/1)	Antecedentes
8404010	"	3746	1145	INAC	I-A Nota Les. 8056/84 - Solic. aut. (1/1)	Antecedentes
8404011	"	-	1155	D.I.I.	Esquema de Información 117/984 del 10-6-84 (1/3)	Analistas
8404012	"	-	1155	D.I.I.	Esquema de Información 118/984 del 11-6-84 (1/4)	Analistas
8404013	"	-	1200	D.I.I.	Parte de Novedades Diarias 161/84 del 9-6-84 (1/5)	Biografico
8404014	"	-	1200	D.I.I.	Parte de Novedades Diarias 162/84 del 10-6-84 (1/4)	Biografico
8404015	"	-	1200	D.I.I.	Parte de Novedades Diarias 163/84 del 11-6-84 (1/2)	Biografico
8404016	"	-	1210	D.I.I.	CMCP 77 Secc. Bto Mdeo. (I) Adriano FERREIRA PEREIRA (1/3)	CMCP
8404017	"	3716	1210	J.P. San José	Consolidado de Información Nº 5 del 1 al 31/5/84 (1/42)	Sec Biogr
8404018	"	3739	1230	J.P. Mdeo.	Boletín de Ordenes Diarias 26.949 (1/6)	Analistas
8404019	"	-	1230	J.P. Mdeo.	" " " 26951 (1/5)	Analistas
8404020	"	-	1230	J.P. Mdeo.	" " " 26952 (1/6)	Analistas
8404021	"	-	1230	J.P. Mdeo.	" " " 26953 (1/5)	Analistas
8404022	"	-	1230	J.P. Mdeo.	" " " 26955 (1/5)	Analistas
8404023	"	-	1230	J.P. Mdeo.	" " " 26956 (1/4)	Analistas
8404024	"	-	1230	J.P. Mdeo.	" " " 26957 (1/4)	Analistas
8404025	"	-	1230	Dpto. II/S.I.D.	Novedades de Grabación Radio Nederlan 6/6/84 (1/1)	Biografico
8404026	"	-	1230	Dpto. II/S.I.D.	Novedades de Grabación Radio Berlin 6/6/84 (1/2)	Biografico
8404027	"	-	1230	Dpto. II/S.I.D.	Novedades de Grabación Radio Francia 7/6/84 (1/1)	Biografico
8404028	"	-	1230	Dpto. II/S.I.D.	Novedades de Grabación Radio Berlin 7/6/84 (1/3)	Biografico
8404029	" "	-	1410	Sec. Analist./SOD	Solicitud de Antecedentes Nº 66/84 Rel: 2 personas (1/1)	Sec Anal
8404030	" "	3754	1415	2da DIV EMGS	Solicitud de Información Nº 078/84 (1/2)	Sec Anal
8404031	" "	3755	1419	2da DIV EMGS	Solicitud de Información Nº 079/84 (1/2)	Sec Anal
8404032	" "	3756	1420	2da DIV EMGS	Solicitud de Información Nº 080/84 (1/2)	Sec Anal

A: Fecha	Recibe	Salida: Fecha	Se confecciono	Destino	Nº Sal	Recibe	Referencia	Fecha
121850JUN	Sdo Torres	11/6/84	Fotocopia	Analistas				18-6-84
111700JUN	Sdo Campos	11/6/84	Fotocopia	Analistas			5221 - 8408931	18-6-84
		11/6/84	Fotocopia	Analistas				18-6-84
		11/6/84	Fotocopia	Analistas	111205JUN	Sdo Alcalagna		18-6-84
		11/6/84	Fotocopia	Analistas				18-6-84
		11/6/84	Fotocopia	Analistas				18-6-84
111205JUN	Sdo Alcalagna					Adm. Pant.		
111230JUN	Sdo Batista	11/6/84	Se confecciono fotocopia	Sdo Analista	111440JUN			
		15/6/84	Memo. 1135/84	INAC			18/6/84 Devuelto	
111205JUN	Sdo Alcalagna							
111400JUN 020800JUN	Sdo Campos							28-6-84 02/7/84 Cpt.
111200JUN 020800JUN	Sdo Torres	11/6/84	Fotocopia	Analista	111800JUN	Sdo Alcalagna		28-6-84 25-6-84 02/7/84 Cpt.
111500JUN	Adm. Pant.							
121800JUN	Sdo Torres	11/6/84	Fotocopia	Ver cuaderno				18-6-84
111400JUN	Sdo Campos	11/6/84	Fotocopia	Ver cuaderno				18-6-84
		11/6/84	Fotocopia	Ver cuaderno				18-6-84
121830JUN	Sdo Bonifacio	11/6/84	Fotocopia	Ver cuaderno				18-6-84
111900JUN	Sdo Bonifacio	11/6/84	Se conf. fotocopia	Sdo Analista	111440JUN	Adm. Pant.		
		15/6/84	Memo. 1137/84	Sdo. Div. EMGA				
111900JUN	Sdo Bonifacio	15/6/84	Memo. 1138/84	Sdo. Div. EMGA				
111900JUN	Sdo Bonifacio	15/6/84	Memo. 1139/84	Sdo. Div. EMGA				

A: Fecha	Recibe	Salida: Fecha	Se confecciono	Destino	Nº Sal	Recibe	Referencia	Fecha
12/8 50 JUN	Sto Tomas	11/6/84	Fotocopia	Analistas				18-6-84
11/1700 JUN	Sto Campos	11/6/84	Fotocopia	Analistas			5221 - 8408231	18-6-84
		11/6/84	Fotocopia	Analistas				18-6-84
		11/6/84	Fotocopia	Analistas	111205 JUN	Sto Alcalagna		18-6-84
		11/6/84	Fotocopia	Analistas				18-6-84
		11/6/84	Fotocopia	Analistas				18-6-84
111205 JUN	Sto Alcalagna							
11/1230 JUN	Sto Batista	11/6/84	Se confecciono fotocopia	Sto Andrés	111440 JUN	Sto Pauf		
		16/6/84	Memo. 1135/84	INAC			18/6/84 Devuelto	
111205 JUN	Sto Alcalagna							
11/1400 JUN 020800 JUN	Sto Campos							28-6-84
								02/7/84 Cpt
								28-6-84
111200 JUN 020800 JUN	Sto Tomas							25-6-84
111800 JUN	Sto Tomas	11/6/84	Fotocopia	Analista	111800 JUN	Sto Pauf		02/7/84 Cpt
11/1500 JUN	Sto Pauf							
12/8 50 JUN	Sto Tomas	11/6/84	Fotocopia	Ver cuaderno				18-6-84
11/1400 JUN	Sto Campos	11/6/84	Fotocopia	Ver cuaderno				18-6-84
		11/6/84	Fotocopia	Ver cuaderno				18-6-84
12/8 50 JUN	Sto Pauf	11/6/84	Fotocopia	Ver cuaderno				18-6-84
11/1900 JUN	Sto Pauf	11/6/84	Se conf. fotocopia	Sto Andrés	111440 JUN	Sto Pauf		
		15/6/84	Memo. 1137/84	Ede. Div. EMGA				
111900 JUN	Sto Pauf	15/6/84	Memo. 1136/84	Ede. Div. EMGA				
111900 JUN	Sto Pauf	15/6/84	Memo. 1139/84	Ede. Div. EMGA				

Nº	FOLIO	Nº DE SECUENCIA	HORA ENT.	PROCEDENCIA	ASUNTO
8404033		3757	1745	2da DIV BTOS	Solicitud de Información Nº 081/84 (1/1)
8404034	" "	3758	1745	2da DIV BTOS	Solicitud de Información Nº 082/84 (1/1)
8404035	" "	3759	1745	2da DIV BTOS	Solicitud de Información Nº 083/84 (1/1)
8404036	" "	—	1515	J.P. Lomas	Robo Nº 9359 SD Auto de 2 personas (1/1)
8404037	" "	—	1530	Dpto I/SID	Remite "Participación" Aut 1 Nº 1 del 7 del 14/200/84 (1/36)
8404038	" "	—	1530	Dpto I/SID "E"	Recibo del 06/JUL/84 el Sr. Secretario interino eleva copia de DGSS (1/1)
8404039	" "	—	1600	Cnel Electricidad	Oficio Nº 5/84 Asy Número Fecha se efectuara el Patrullero (1/1)
8404040	" "	—	1600	Secretario/SID	Pase a la DSID Nº 22/84 (1/1)
8404041	" "	—	1710	Dpto III/Pol/SID	Solicita Antecedentes Nº 150/84 Ref: 9 personas (1/1)
8404042	" "	—	1715	Dpto III/Pol/SID	Solicita Antecedentes Nº 149/84 Ref: 5 personas (1/1)
8404043	" "	—	1715	Dpto III/Pol/SID	Solicita Antecedentes Nº 150/84 Ref: 3 personas (1/1)
8404044	" "	—	1720	DNIC - Dpto I/SID	Remite Ref: envuelto telefónico de ESTAN LOZADA, Fernando (1/1)
8404045	" "	3747	1723	Portenier	Aporte Nº 300/84 Ref: José Luis BOSSIO LOPEZ (no apto) 1/20
8404046	" "	—	1800	Sec Gral/SID	Remite Nº 057/84 Ref: Elevan conjuntos solicitan a crear un Juzgado (1/2)
8404047	" "	—	1900	Dpto IV/SIV/SID	TIN Nº 376/P/84 (D) Aut esposo ingreso Eduardo D MARCO 1/3
8404048	12 JUN. 1984	3782	0000	D-II/ENE	Dolc. Aut 173/B/SD/984 (1/1)
8404049	"	3783	0000	ANTAR	P.I. 038/984 - Dolc. aut. (1/2)
8404050	"	3784	0000	ANTAR	P.I. 039/984 - Dolc. aut. (1/3)
8404051	"	3785	0000	SEGLACOD.	Nota 0491/84/D 6 personas (1/17)
8404052	"	3786	0000	C.J.E.	Oficio 44/P/84 - Referente a dos Sdos que fueron bajas (1/2)
8404053	"	3786	0000	D-II/ENE	Rel. II) 567/BE/84 - Ref LU CARLOS MARIA CARAM ACOSTA (1/2)
8404054	"	3787	0000	D-II/ENE	Rel (I) 551/BE/84 - Ref Lic. Margarita Rosa MICHELINI DELLE PIANE (1/1)
8404055	"	3788	0000	D-II/ENE	Rel. Inf. 112/84 Ref. MACHADO Jaime) VARELA Susana (1/2)
8404056	"	3789	0000	D-II/ENE	Rel (I) 566/BE/84 - Ref. convocatoria del diario El Pueblo de Florida (1/1)
8404057	"	3792	0015	D-II/ENE	Rel (I) 570/BE/84 - Ref. llamadas anonimas (1/1)
8404058	"	3793	0015	D-II/ENE	Rel (I) 562/BE/84 - Ref. domicilio de Sdo. que fue apedreado (1/1)
8404059	"	3794	0015	D-II/ENE	Rel (I) 563/BE/84 - Ref. llamadas telefonicas anonimas (1/1)
8404060	"	3795	0020	D-II/ENE	Rel (I) 568/BE/84 - Ref. MAMARO (1/1)
8404061	"	3796	0020	D-II/ENE	Rel (I) 574/BE/84 - amplia Rel 562/84 ref. Ramo comercial (1/1)
8404062	"	—	0020	Dpto III/SID	Memo. Nº 364/84 Ref. pedido de W.R.A (1/2)
8404063	"	3796	0000	Dpto III/ENE	Rel (I) 579/B/SS/984 - Retiro de 3 ASCEEP (1/9)
8404064	"	—	1200	D.I.I.	CHC 44/84 (P) N.S.P. de Ochi Isabel ROCA PASSADORE (1/2)

DESC

Lee Au
Lee Au
Lee Au
Lee Auto
① Lee Au
Lee Be
① Lee A
Cuesta
Lee la
Lee Au
Lee A
Lee Au
Lee Re
Lee Au
Lee Au
Lee Au
Lee
RELACI
BRIGADA AE
BRIGADA AE
BRIGADA AE
BRIGADA AE
BRIGADA -
BRIGADA -
BRIGADA -
BRIGADA -
BRIGADA -
BRIGADA -
CHC?

SALIDA

FECHA	REMITE	FECHA	S/ COMUNICACION	DESTINO	LOCAL	REMITE	REFERENCIAS	FECHA
11 Pedidos	Sdo. Montiel	15/6/84	Memo. 1140/84	Jefe Div. ENGA				
		13/6/84	Memo N° 1141/84	Jefe Div. ENGA				
		15/6/84	Memo 1142/84	Jefe Div. ENGA				
del 05.25.10 W	Sdo Montiel	11/6/84	TEV 278/84 - Radio 108/84	Jefe de Radio Montevideo	—	—		14-6-84
11.700 kW	Sdo Bustos							18-6-84
11.900 kW	Sdo Montiel	15/6/84	O/N° 1178/84	Jefe Electrical				
del 16.20 a	Sdo Montiel	18/6/84	ROTOCOPIA	1). BIOLOGICO 2) 18 x x 100.30 hs 84 - Tel 8500 W - Sdo. Bustos				
11.900 kW	Sdo Montiel	23/6/84	Memo N° 1145/84	Dpto III (ROE) (CD)	13.14.30 hs - Sdo Lopez			
del 8000 kW		12/6/84	Fax con Europa Sdo Lopez	Jefes Dpto III (ROE)	S/D 12.15.00 hs Sdo Lopez			
11.700 kW	Sdo Bustos	12/6/84	Fax con Europa Sdo Lopez	Jefes Dpto III (ROE)	S/D 12.19.00 hs Sdo Lopez			18-6-84
11.900 kW								21-6-84
[illegible]	Sdo Montiel							18-6-84
12.18.30 kW	Sdo. Montiel	14/6/84	No se recibió Memo(s) por ese S/A	Dpto III (SV) (SD)	14.16.30 hs Sdo Amaral			
		13/6/84	Memo(s) N° 1150/84	Dpto II / 8mo				
		13/6/84	Memo(s) N° 1152/84	ANCAP				
		13/6/84	Memo(s) N° 1152/84	ANCAP				
13.00 del 14		20/6/84	Telex 87/84	D.E.I.				
13.15.20 kW	Sdo Montiel	15/6/84	Memo(s) N° 1149/84 (6 p)	Servicios Gs.			Ver libro Anexo fs. 12	26-6-84
								26-6-84
		12/6/84	FOTOCOPIA	ANALISIS				18-6-84
[illegible]	Sdo Montiel	12/6/84	FOTOCOPIA	ANALISIS	12.12.00 hs 14			18-6-84
13.00 del 14		12/6/84	FOTOCOPIA	ANALISIS - DPTO III	13.08.30 hs 84			18-6-84
12.12.00 hs 84	Sdo Dpto							
12.13.00 kW	Sdo Montiel							25-6-84

Nº	Fecha	Nº Entr. Sdor	Hora Entr.	Procedencia	Asunto	Destino
3404065	12 JUN. 1984	—	1230	D.I.I	CHCP JJ/81(P) HGP. de Jesus Angelico Brig220 Cuyo (1/5)	. CHCP
3404066	"	-	1230	D.I.I.	CHCP 12/82(P) HGP de Clarisa Liliana RAMIREZ SLG (1/4)	CHCP
3404067	" "	—	1300	C-2/ESTADO	PI Nº 145/84 (1/101)	1) Sec Ase
3404068	"		1300	C-2/ESTADO	PI Nº 146/84 (1/54)	1) Sec Au
3404069	" "	-	1300	D II	Pedido de Averiguaciones Oficio Nº 164/84 del 12/JUN/84 (1/3)	Sec Secc
3404070	" "	-	1508	D II	Esquema de Información Nº 119/84 del 110600 JUN al 120600 JUN (1/3)	Sec A
3404071	" "	3785	1520	S/S FP DS	Oficio Nº 23/S-2/84 SD Ant (1/2)	Antecedent
3404072	" "	3784	1523	S/S FP DS	Oficio Nº 25/S-2/84 SD Ant (1/10)	Antecedent
3404073	" "	3782	1525	S/S FP DS	Oficio Nº 26/S-2/84 SD Ant (1/2)	Antecedent
3404074	" "	3783	1529	S/S FP DS	Oficio Nº 27/S-2/84 SD Ant (1/10)	Antecedent
3404075	" "	3788/89	1600	Pdo III(AL)/SDD	TI Nº 141/10/84 ADC Disco Grabado Nº 21588, 21730, 31, 36, 37 (1/)	Antecedent
3404076	" "	-	1630	Pedido - DII	Denuncia Nº 083/84 Ref: Hurtos en el Partido Mercedes (1/)	1) Audiencia
3404077	" "	—	1630	Pedido - DII	Denuncia Nº 084/84 Ref: Robo agravado del 13/JUN robado por el PSH (1/)	Antecedent
3404078	" "	3789	1640	C.E.P.	OF Nº 112/84 SD Ant (1/2)	Antecedent
3404079	" "	3784	1643	O.T.V.	Nota Nº 200/84 SD Ant (1/4)	Antecedent
3404080	" "	3812	1645	D Nal H.	Exp Nº 2730/84 SD Ant (1/)	Antecedent
3404081	" "	3813	1650	D Nal H.	Exp Nº 2741/84 SD Ant (1/)	Antecedent
3404082	" "	3815	1700	U T U	Nota Nº 187/84 SD Ant (1/54)	Antecedent
3404083	" "	—	1730	D-2/EMDE III	Semana de Información Nº 25/84 de Mayo 1984 (1/8)	1) Audiencia
3404084	" "	-	1739	Dpto Nº 3260 DSI	CHCP Nº 182/84 (Dpto Mdo - Sec 100) (F) de Daniel Claudio POMBO PASADO (1/2)	Sec Ch
3404085	" "	—	1740	Dpto Nº 3260 DSI	CHCP Nº 72/84 (Dpto Mdo - Sec 140) (F) de Irma Alicia HIGA MORATOT (1/2)	Sec CH
3404086	" "	—	1743	Dpto Nº 3260 DSI	CHCP Nº 270/84 (Dpto Mdo) (P) de Pedro Ulises SOSA ALVAREZ (1/4)	Sec CH
3404087	" "	-	1815	Dpto II SDD - La misma	Recibo del 11/6/84 "Juan Pablo II había sido muerto por logia masónica" (1/)	Asunto
3404088	" "	—	1820	Dpto II SDD - La misma	Recibo del 11/6/84 "Policía en Mercedes ha detenido a 84 años el peronista de Carlos Pellegrini" (1/)	Sec Se
3404089	" "	3738	1820	Secretaria SDD	A TI Nº 160/84 Orden C66 Nº 8497 (1/)	Secretaria
3404090	" "	3766	1820	Secretaria SDD	A TI Nº 160/84 Orden C66 Nº 8498 y 8499 (1/)	Secretaria
3404091	13 JUN. 1984	3816	1000	BROU	Oficio 66/84 Sole. aut. (1/1)	Sec Secr
3404092	"	3832	1000	ANCAP	D.I. 010/84 - Sole. aut. (1/3)	Sec Secr
3404093	"	3830	1000	O.N. Bomberos	Hcno. 1662/84 - Sole. aut (1/)	Sec Secr
3404094	"	3825	1000	D-II/EME	Sole. Aut. 128/8/84/84 (1/2)	Sec Secr
3404095	"	3826	1000	D-II/EME	Sole. Aut. 128/8/84/84 (1/2)	Sec Secr
3404096	"	3824	1000	S.G.N.	Oficio 1053/84 - Sol. aut. (1/44)	Sec Au

ENTRADA		SAÍDA						REFERÊNCIA	
FECHA	RECEBI	FECHA	SE CONFECCIONO	DESTINO	Nº SAL	RECEBI			FECHA
12 5000 kw	Sdo Campos								25-6-84
13 6000 kw	Eng. Y-D Sto Antonio								25-6-84
13 1350 kw	- Sto.	18/6/84	Memo 1153/84	C-2/ESTACO					17-7-84
6 2000 kw	-	20/6/84	NI Nº 88/84						
3 5200 kw	- Sto Campos	21/6/84	Memo Nº 1154/84	C-2/ESTACO	—	—			9-7-84
12 6000 kw	- Sto Reis								
	Sdo' Antonio	20/6/84	Memo (A) 1155/84	S.S.R.AA					
		20/6/84	Memo (A) 1156/84	S.S.R.AA					18-6-84
		20/6/84	Memo (A) 1157/84	S.S.R.GA.					29-6-84
12 6000 kw	- Sto Reis	20/6/84	Memo (A) 1158/84	S.S.R.AA.					
		—	—	—	—	—	—	—	20/8/84
		20/6/84	Memo (A) 1159/84	C&P					
	Sdo' Antonio	20/6/84	Memo (A) 1160/84	UN				Devuelto Memo original	
		16/6/84	Memo (A) Nº 1161/84	D Mel					
		16/6/84	Memo (A) Nº 1162/84	D Mel				7/7/84 devuelto memo original	
	Sdo. Antonio	21/6/84	Memo (A) Nº 1163/84	U.T.U				23/7/84 " " "	
2 6000 kw	Sdo. Reis	12/6/84	Zonocopia	ANDAMIOS	121600	Sto Reis			29-6-84
1 5000 kw									14-2/82
									25-6-84
									25-6-84
									25-6-84
13 5000 kw	Sdo Campos								
13 1300 kw	Sdo. Toza								17-7-84
12 8000 kw	Sdo								
		15/6/84	Memo. 1164/84	BROU					
13 1350 kw	Sdo. Electrici	20/6/84	Memo (A) Nº 1165/84	A.U.C.P					
		20/6/84	Memo (A) Nº 1166/84	D Mel Bombeo					
		18/6/84	Memo (A) Nº 1167/84	Dpto II/ 8mo					
		18/6/84	Memo (A) Nº 1168/84	Dpto D/ 15mo					
13 1600 kw	Eng. Y-D	20/6/84	Memo (A) 1169/84	S.G.M.					

Nº	FECHAS	Nº ENT SECM	Hora ENT	PROCEDENCIAS	ASUNTO	DESTINO
8404017	12 JUN. 1984	3752	1005	O.6. Infantillo	Boletín Informativo Nº 120 - 1984 (1/104)	
8404098	"	—	1045	Sub. Dpto Electrónica S/O	F.I. 165/84 - Ref. personal que debe jurar la bandera (1/1)	A Jefe Dpto 2
8404099	"	3800	1055	C-5/ESNACO	Parte Especial 225 - remite aut. de prensa Ref. U.F.A. (1/2)	① Bco Nación
8404100	"	3806	1120	C-5/ESNACO	Parte Especial 223 - remite aut. de prensa revista "Siete Días" (1/6)	Bco Nación
8404101	"	3824	1120	J.P. Cardona	Oficio 329/C/984 - Ref. Sindicato Obrero Obras S.A. (1/6)	① Bco Nación
8404102	"	3820	1120	D-II/ESNACO	P.E.I(I) 5EC/B/55/84 - ref. delegación de Inspectores de Tránsito (1/12)	Bco Nación
8404103	"	3810	1140	C-5/ESNACO	Parte Especial 227 - Ref. artículo de prensa (1/4)	Bco Nación
8404104	"	3807	1205	C-5/ESNACO	Parte Especial 224 - Rem. Recorte de prensa (1/1)	Bco Nación
8404105	"	3804	1205	C-5/ESNACO	Parte Especial 226 - Rem. recorte de prensa (1/2)	Bco Nación
8404106	"	—	1215	J.P. Cardona	Radio 17822 - Rela. antecedentes (1/1)	See Jefe
8404107	"	—	1225	J.P. Cardona	Radio 17824 - Rela. antecedentes (1/1)	See Jefe
8404108	"	—	1507	D-II	Pasa a Nuevesdos Oficio Nº 165/84 del 13 de junio 84 (1/2)	See Jefe
8404109	"	3823	1540	Dpto II (Inf)/EMGE	PEI(I) Nº 582/B8/84 Adj correspondencia recibida en "Bar Carlitos" Ref: Boletín Informativo Nº 120/84 (1/12)	See Jefe
8404110	"	3824	1600	Dpto II (Inf)/EMGE	PEI(I) Nº 582/B8/84 Rel: Refuerzo de ametralladoras en inmediaciones del B.I. 601 (1/1)	See Jefe
8404111	"	3791	1610	S P	Adj/Nº Rel: Carta del Dr Rossi Ref: Pases efectuados los días 7 y 8 en Hospital Militar (1/2)	See Jefe
8404112	"	—	1610	Jefatura - DII	Esquema de Información Nº 120/84 Nivel Secr Rel 120600 al 130600 JUN (1/3)	See Jefe
8404113	"	3806	1625	DINAMP	Boletín "Carta de Ruguay" Año III Nº 171 de fecha 20/JUN/84 (1/16)	See Jefe
8404114	"	3820	1700	J.P. Planes	Oficio Nº 776/S6/84 Ref: Relación de CH cp expedidos en Mayo 84 (1/2)	1) Recuns y/o
8404115	"	3828	1700	J.P. Fuerte Barragán	Oficio Nº 1525/84 Ref: Relación de CH cp expedidos en Mayo 84 (1/3)	1) Recuns y/o
8404116	"	3839	1715	C.E.S.B.y.S	Nota Nº 11/015/84 Fd Aut (1/38)	Antecedentes
8404117	"	3816	1725	Secretaría SSD	TI Nº 162/84 Orden C6B Nº 8500 (1/1)	Ses Jefe
8404118	"	—	1730	Dpto Nº 3 de la DII	CH cp 638/84 (Dpto Suministros) (I) de PEÑALVA Beatriz Luis Alberto (1/3)	See CH cp
8404119	"	—	1735	Dpto Nº 3 de la DII	CH cp Nº 1311/84 (Dpto Comercio) (I) de GOBBA Hermes, Aguilera Heraldo (1/3)	See CH cp
8404120	"	—	1740	Dpto Nº 3 de la DII	CH cp Nº 1628/84 (Dpto Mdeo - Sec 10 a) (I) de Imes Beatriz MEZZERA BATTO del Pino (1/3)	See CH cp
8404121	"	—	1743	Dpto Nº 3 de la DII	CH cp Nº 5P85/84 (Dpto Canelones) (I) de Rodolfo Luis MAYOLA BARREIRA (1/3)	See CH cp
8404122	"	—	1749	Dpto Nº 3 de la DII	CH cp Nº 2174/84 (Dpto Mdeo.) (P) de Yanto Horacio MAGALLANES DIAZ MARCO (1/4)	See CH cp
8404123	"	—	1750	Dpto Nº 3 de la DII	CH cp Nº 2135/84 (Dpto Mdeo) (P) de Julio César MARTINEZ MONTEIRO (1/3)	See CH cp
8404124	"	—	1800	Dpto II Operaciones/SSD	VPEI Nº 588/84 Ref: Remisión de Información sobre Cesar PEREZ NOBLE (1/3)	See Jefe
8404125	"	—	1810	Dpto II Operaciones/SSD	VPEI Nº 59/84 Ref Seguro Asistencial Hotel, adjuntos (1/1)	See Jefe
8404126	"	—	1837	C. 6 o E	Dpto Nº 3016/84 de la DII Ref: Ampliación de Parte mal suelto Nº 2 del Diario "Larguero" (1/3)	① Bco Nación
8404127	"	—	1840	C. 6. Inmueble	Obsn de Operaciones de fecha 120900 JUN 84 Cmp de Referencia: ATA (1/1)	
8404128	"	—	1845	Dpto III Log/SSD	TI Nº 054/10/84 Ref: Personal superior que debe adquirir uniforme (1/12)	Ses Jefe

A: RECEB	RECEBO	SAÍDA FECHO	SG CONFECCIONADO	DESTINO	Nº SAÍ	RECEBO	REFERÊNCIAS	E: FECHO
(3)5003UN	Sto Jorge							
1) 13800UN								
2) 14 5003UN								
⊙ 031800AR084	Sto 1º Caneiro	13/6/84	FOTOCOPIA	ANALISTAS	13 Sacos	Sto Jorge	8400 UN	26/6/84 - Co
3) 2613003UN	Sto 1º Caneiro	13/6/84	FOTOCOPIA	ANALISTAS			Recebi Cho Geral P/ Manufat	14/8/84
18 1300SUN	Sto Torre	13/6/84	FOTOCOPIA	ANALISTAS				23/7/84
⊙ 1003 Pacs Gh 1 Caneiro	Sto Torre	13/6/84	FOTOCOPIA	ANALISTAS				9-7-84
2613003UN	Sto Torre	13/6/84	FOTOCOPIA	ANALISTAS				09/7/84. Gh
02 2800 UN	Sto 1º Caneiro	13/6/84	FOTOCOPIA	ANALISTAS				9-7-84
031300UN	Sto Torre							
1 2160 0SUN	Sto Torre							
	Sto Torre	2/6/84	TIN.º 81/84 - Rolo 118/84	Pão d Rolo - 2ª Coulra	—	—		
13153003UN	Sto Torre	13/6/84	T=Nº 2.82/84 - Rolo 114/84	Pão d Rolo - 2ª Coulra	—	—		28-6-84
13 3003UN	Sto Torre							
14 1600SUN	Sto Torre	14/6/84	FOTOCOPIA	See Products	14 1800UN	Sto Rolo		28-6-84
2) 1800SUN	Sto 2º Caneiro	13/6/84	FOTOCOPIA	CH CP	14 sacos	2ª Manufatura		22-6-84
3) 1800SUN	Sto Torre	13/6/84	CORTES	CH CP				22-6-84
4) 1800SUN	Sto 2º Caneiro							
14 1300UN	Sto Torre							
13 7200UN	Sto Torre							
13 7500UN	Sto 1ª Manufatura							25-6-84
								25-6-84
								25-6-84
								25-6-84
								25-6-84
								25-6-84
								25-6-84
								28-6-84
14 1245UN	Sto Torre	13/6/84	FOTOCOPIA	See Products	13 1800UN	Sto 1ª Rolo		24-7-84
⊙ 1003 Pacs Gh 1º Caneiro		13/6/84	FOTOCOPIA	See Products				22/7/84
		13/6/84	FOTOCOPIA	See Products				
		13/6/84	FOTOCOPIA	See Products				
13 1900 UN	Sto Torre							

Nº	FECHA	Nº ENTR SCOR	HORA ENT.	PROCEDENCIA	ASUNTO
8404124	13 JUN. 1984	3854	0800	ANCAP	P.I. 041/84 - Sole. aut. (1/7)
8404130	"	3855	0800	ANCAP	P.I. 042/84 - Sole. aut. (1/3)
8404131	"	3853	0810	Dir. Gral. M.G.P.A.	Sole. Aut. 34/84 - Sole. aut. (1/2)
8404132	"	—	0815	Analistas (S.I.D)	Sole. pase del Juzgado de Instrucción 1er. Turno 6º Piso (1/10)
8404133	"	—	0815	Dpto III (S.I.D)	Hnda. 365/84 - Ref. U.R.A. (1/1)
8404134	"	—	1150	O.S.E.	Nota Sin Sole. antecedente (1/3)
8404135	"	—	1155	Dpto II (S.I.D)	P.E.I. 66/84. entre. depósito partes varias en Brasil y Uruguay (1/4)
8404136	"	—	1200	Comité Ejecutivo Nal.	Elección de Autoridades Universitarias - 12-SET-1973
8404127	" "	—	1530	Sec. Audiencia (SSD)	Solicitud de Antecedentes Nº 67/84 Ref. José Pedro (1/1)
8404138	" "	—	1537	Dpto II (SSD)	Solicitud de Antecedentes Nº 64/84 Ref. 8 personas (1/1)
8404139	" "	—	1540	Sec. Audiencia (SSD)	Solicitud de Antecedentes Nº 68/84 Ref: 1 persona (1/1)
8404140	" "	3867	1543	CNEF	Oficio Nº 25/84 Sol. Ant. (1/2)
8404141	" "	3868	1545	CNEF	Oficio Nº 26/84 Sol. Ant. (1/2)
8404142	" "	3848	1550	Dpto II (Inf.) (EMR)	PEI (1) Nº 586/84 Ref: Reunión en "Tacuarembó" el 07/SET/84 del Dr. Tongdo (1/3)
8404143	" "	3850	1555	EMR Nº 1	PEI Nº 017/84 Ref: Datos patrimoniales) Jefe personal de Rosario PIETRA (1/1)
8404144	" "	3849	1600	EMR Nº 1	PEI Nº 018/84 Ref: Visita a talleres de Flores Granjas 6PTO 82 del Juzgado del Dpto (1/4)
8404145	" "	3857	1600	ANCAP	PEI Nº 020/84 Adj. proyecto de PDT y ENT Ref. Asamblea para el 13/VII (1/4)
8404146	" "	3833	1615	C-2/ESMACO	PEI Nº 074/84 Adj. Planos ejecutados en lo vía pública Ref: Trabajos (1/4)
8404147	" "	—	1620	Dpto II (SSD)	Nómina de Graduación del 09/6/84 de Rosario Nebelaus (1/1)
8404148	" "	—	1620	Dpto II (SSD)	Nómina de Graduación del 09/6/84 de Rosario Berben Sat (1/2)
8404149	" "	3886	1630	ANCAP	PEI Nº 021/84 Adj. Boletín Informativo "ANTORCHA" Nº 36 de 7/SET/84 (1/8)
8404150	" "	—	1730	DSD	Pedido de Ficheros Varios Nº 166/84 del 14/10/84 (1/2)
8404151	" "	—	1733	Secretario (SSD)	O SID Nº 23/84 (1/1)
8404152	" "	3780	1740	G.6.E	Of. S/Nº contesta VTI Nº 25/84 Ref. Solicita para ser oído en Juicio de Filiación de Vínculo (1/3)
8404153	" "	3852	1800	M.D.N.	Exp Nº 84 5009-9 Ref. Sol. Aut. del MTySS sobre personas vinculadas a Sindicatos (1/4)
8404154	" "	—	1820	Dpto Nº 2 de la DSI	CIACIF Nº 601/6/84 (Dpto Contrainteligencia) (I) de Julio RODRIGUEZ OCAMPO (1/3)
8404155	14 JUN. 1984	3863	0805	C-2/ESMACO	P.E.I. 075/984 Ref. Pedido Rep. P.I. 75/84 del SID (1/3)
8404156	"	—	0805	O.I.I.	Esquema de Difusión Nº. 82/984 (1/2)
8404157	"	—	—	CADA	Estudio de Evolución de los precios a la Cons. 1/6/84 (1/7)
8404158	"	3841	0810	M.A.y P.	Folleto Precios de productos e insumos agropecuarios (1/20)
8404159	"	—	0820	Dpto I (S.I.D)	Memo S/n referente reordenamiento del FICHERO GENERAL (1/1)
8404160	"	—	0900		Fotografía (recibe RENOVE GRUESO Nº1 Año 1984 (1/12)

PA
DES
Se Audiencia
Se Audiencia
Se Audiencia
1) Antecedentes
Se Audiencia
Se Audiencia
Se Audiencia

A: FECHA	A: RECIBE	SALIDA FECHA	SALIDA SE CONFECCIONO	SALIDA DESTINO	SALIDA Nº SOL	SALIDA RECIBE	REFERENCIAS	FECHA
14/8005W		21/6/84	Memo(s) Nº 1173/84	ANCSF		26/6/84	Resultado Mesa regional	28-6-84
		21/6/84	Memo(s) Nº 1174/84	ANCSF		26/6/84	Resultado Mesa regional	
		21/6/84	Memo(s) Nº 1175/84	EMGFA				
② 100930220 - Sdo Campos 141[illegible]	Sdo Campos							14/2/85
14/800SW - 100930220	Sdo Campos	21/6/84	Memo(s) Nº 1176/84	DSG				28-6-84
141245SW								
141600SW	- Sdo Montijo	14/6/84	(Cx com Memo(s)) por haverem [illegible]	Dpto II/SFD	21400SW	Sdo Geog		
15[illegible]SW	Sdo Montijo -	21/6/84	Memo(s) Nº 1179/84					
141600SW	- Sdo Montijo	14/6/84	Cx com Memo(s) [illegible]	Dpto II/SFD	141530SW	Sdo Geog		
15[illegible]SW		22/6/84	Memo(s) Nº 1186/84	EMGFA				
25.1300SW	Sdo Tpt	21/6/84	Memo(s) Nº 1181/84	EMGFA				
151[illegible]SW	Sdo Campos	14/6/84	Fotocópias	Sec Produtos	141[illegible]SW	Sdo apoio	4/3/1	26-6-84
141730SW	Sdo apoio	14/6/84	Fotocópias	Sec Produtos				9-7-84
14182SW	Sdo Hélio	14/6/84	Fotocópias	D.O.I Nº2	—	Mesa		18-6-84
361330 fuzileiros →	Sdo Transm.	14/6/84	Fotocópias	D.O.S Nº2	—			18-6-84
151[illegible]SW	- Sdo Cmdos.	14/6/84	Fotocópias	Sec Produtos	141800SW	Sdo Hélio		7-8-84
(48)20SW →	Sdo Hélio							26-6-84
141835SW								
131800SW								
161300SW →	Sdo Montijo	9/7/84	Exp Nº 114/B-5/84 AS/Memo 1220/84	EMGFA				14-7-84
131830SW	Sdo Hélio							25-6-84
							8403865	
151230SW NR4								
151600SW	Sdo Campos							17-7-84

Nº	FECHA	Nº ORDEN SECCIONAL	HORA ENTRADA	PROCEDENCIA
8404161	14 JUN. 1984	3838	1000	Oficina Seg. Multas.
8404162	"	3888	1000	Of. Rio Cte
8404163	"	3826	1000	D-2/ENE
8404164	"	3877	1000	D-2/ENE
8404165	"	—	1000	Dpto III/S.D
8404166	"	3871	1005	J. P. Libero
8404167	"	3874	1005	J. P. San José
8404168	"	—	1015	Dpto. II/S.D
8404169	"	—	1030	D. I. I.
8404170	"	—	1030	D. I. I.
8404171	"	—	1030	D. I. I.
8404172	"	—	1030	D. I. I.
8404173	"	—	1130	D. I. I.
8404174	"	—	1130	D. I. I.
8404175	"	—	1220	D. I. I.
8404176	"	—	1220	D. I. I.
8404177	" "	—	1410	Fer Audit/SDD
8404178	" "	3864	1430	2da Div 5765
8404179	" "	3894	1500	D Nal ff.
8404180	" "	3893	1500	D Nal ff.
8404181	" "	3884	1510	V 8. Rio Negro
8404182	" "	—	1525	1ºr/do - DIII
8404183	" "	3881 y 3882	1550	DIII
8404184	" "	3898 y 3899	1600	Secretaria/SDD IA.
8404185	" "	—	1620	C-2/BSAS Co
8404186	" "	3906	1637	7 S ITAS
8404187	" "	—	1750	Dpto III/Pol E/SDD
8404188	" "	—	1815	2do III (Pol E)/SDD
8404189	" "	—	1820	2do III (Pol E)/SDD
8404190	" "	—	1830	2do III Pol E/SDD
8404191	" "	—	1830	Fer Audit/SDD
8404192	16 " 1984	—	0800	SERVICIO

ASUNTO

P.I. 31/984 - Solic. aut.	(1/1)
Oficio 72/984 - Solic. aut.	(1/1)
Solic. Aut. 130/6/SD/84	(1/2)
Solic. Aut. 131/6/SD/84	(1/1)
Memo. 366/84 - Ref. Juzgado de PAZ que no cobro y reintegro	(1/1)
Oficio 61/PZ/84 - Rem. Talonario de CHCP expedidos en mayo	(1/6)
Oficio 193/84 - rem. talonario de CHCP expedidos en mayo	(1/2)
Novedades de Exhibición Radio Berlín del 12-6-84	(1/2)
CHCP 54/984(P) MSP de Julian Gerardo DE FREITAS JOAQUIN OLIVERIO	(1/4)
CHCP 12(I) Sec. 18 Mdeo. Jose Mario BLANCO	(1/4)
CHCP 3165(I) Sec. 12 Mdeo. Ricardo Federico GIORDANO RIVERO	(1/2)
CHCP 5993(I) Sec. 19 Canelones Juan Antonio OLIVERES MENDOZA	(1/3)
CHCP 65/84(I) Sec. 4ta. Mdeo. SUSANA BLANCO DE RONCORONI	(1/2)
CHCP 5994(I) Sec. 25 Canelones Camelo Mario PEREZ REMEDI	(1/4)
Solicitud de Información 122/84 del 15-6-84	(1/6)
Informe Secreto 064/84 - eleva número de pasajes del Buque Custodia Mar del Plata	(1/6)
Solicitud de Antecedentes Nº 69/84 Ref: Expresos	(1/1)
RESN. Nº 120/84 Junta Comun de Pasajes del "Buque Custodia Mar del Plata II"	(1/2)
Exp Nº 2752/84 Sol Aut	(1/1)
Exp Nº 2754/84 Sol Aut	(1/1)
OI Nº 109/SP/84 Sol Aut	(1/1)
Telegrama Nº 085/84 Ref: Autorizacion Salidas	(1/3)
Pedido de Novedades Diarias Nº 164/84 del 15/VI/84	(1/1)
TIN Nº 163/84 Adj OC68 8501/8502 y comunicados Nº 17, 18, BHDN "30/8/SP"	(1/1)
PES Nº 078/84 Adj Panfletos encontrados en la vía pública	(1/6)
Of Nº 21/S-2/84 Sol Aut	(1/1)
Telegrama Nº 360/84 Adj FAX 4188/8P/Pp	
Boletín Informativo Nº 133 de fecha 1º/07/84	(1/16)
Boletín del Mdeo 26 de Marzo "Raúl Sendic cumpliendo dos décadas"	
Boletín del P. Gral. Artigas y Subsecuente Nº 96	(1/20)
Circular Subsecuente Nº 70/84 Ref: Jefes y Oficiales	(1/1)
Nota Nº 4469/84/D Ref: Q persona	(1/22)

Fer Audit/SDD	
2da Div 5765	
D Nal ff.	
D Nal ff.	
V 8. Rio Negro	
1ºr/do - DIII	
DIII	
Secretaria/SDD IA.	
C-2/BSAS Co	
7 S ITAS	
Dpto III Pol E/SDD	
2do III (Pol E)/SDD	
2do III (Pol E)/SDD	
2do III Pol E/SDD	
Fer Audit/SDD	
SERVICIO	

Fer Audit/SDD
Fer Audit/SDD
Fer Audit/SDD
Fer Audit/SDD
Fer Audit/SDD
1) Expresos 2)
1) Expresos 2)
Biografico
CHCP
CHCP
CHCP
CHCP
CHCP
CHCP
Antecedentes
Biografico
Fer Audit/SDD
Fer Audit/SDD
Fer Audit/SDD
Fer Audit/SDD

A:		SAÍDA					AVERBAÇÕES	A
RECEBI	A QUEM	EM	SE CONFECCIONOU	DESTINO	Nº SSC	RECEBI		EM
15/6/84	Sto. Scantiel	18/6/84	Memo (A) Nº 1182/84	O/ Seg. TABE				
		18/6/84	Memo (A) Nº 1183/84	Délio Costa Lima	BRAN			
		20/6/84	Memo (A) 1184/84	ENE				20-6-84
		18/6/84	Memo (A) Nº 1185/84	Dpto Pessoal				
15/6/84	Sto Scantiel							
15/6/84	Rio Mar							
15/6/84	Cafe 2 Irmãos							
15/6/84	Sto Antº	15/6/84	COPIA	CHCP	15/6/84 JUNIOR	15/6/84 Sto Dias		22-6-84
15/6/84	Cia 2º Safra Geral	15/6/84	COPIA	CHCP				22-6-84
15/6/84	Sto. Antº	15/6/84	FOTOCOPIA	Ver anverso				9-7-84
15/6/84	Sto Scantiel							25-6-84
15/6/84	Sto Dias							25-6-84
								25-6-84
								25-6-84
								25-6-84
								25-6-84
15/6/84	Sto Dias	15/6/84	FOTOCOPIA	Ver Anverso	15/6/84 Sto Dias			16-6-84
15/6/84	Garcia	15/6/84	Memo (A) Nº 1187/84	D Nel				
15/6/84	Enrique Sto Antº	15/6/84	Memo (A) Nº 1188/84	D Nel				
15/6/84	Sto Scantiel	21/6/84	Memo (A) Nº 1189/84	2º Rodrigo				
15/6/84	Sto Antº	20/6/84	Memo (A) Nº 1189/84	Ver Anverso	15/6/84 Sto Dias			9-7-84
15/6/84	Sto Carlos	15/6	FOTOCOPIA					28-6-84
15/6/84	Sto Antº							
15/6/84	Sto Scantiel							
18/6/84	Sto. ANTONIO	18/6/84	Memo (A) Nº 1191/84	SSTAS				
8-8-84	Sto. Rafael							12
15/6/84	Sto Antº	15/6/84	FOTOCOPIA	Ver Anverso			8404227	13/2/85
15/6/84	Sto Antº	15/6/84	FOTOCOPIA	Ver Anverso	15/6/84 Sto Dias			9-7-84
15/6/84	Garcia Enrique	15/6/84	FOTOCOPIA	Ver Anverso				23/7/84
15/6/84	Sto Scantiel	15/6/84	Memo (A) Nº 1192/84 (4 fojas)	Ver Anverso	15/8/84 Sto DARIO			3-7-84
18/6/84	Sto Antº	20/6/84	Memo (A) Nº 1192/84 (SF)	SERVICIO:			2/7/84 Se expide memo Nº 1202/84 Remite Declaración	

8404198	16 JUN. 1984	3902	0815	O. CUA	PEI Nº 042/06/84 Adj PEI Nº 45/S.2/84 Ref: Contactos entre familiares y reos a los reclusos (1/4)
8404194	" "	3912	0820	EMA Nº 1	PEI Nº 020/05/84 Ref: Comentarios del recluso Miguel Rosuk e intento suic/p. ROSUK (1/1)
8404195	" "	3910	0825	EMA Nº 4	PEI Nº 021/04/84 Ref: Ingreso al SOOMB Coronel S de Juan Rossi padre del recluso Hugo Rossi (1)
8404196	" "	3901	0910	S. S. FAA	PEI Nº 23/84 Adj: Planilla suscriptores en el Hall del Hospital de Clínicas (3)
8404197	" "	3895	1225	ANCAP	PEI Nº 022/84 Adj: Panfleto del PIT-CNT. Ref: "Jornada Nacional de Protesta contra el" (3)
8404198	" "	3913	1230	JP Rio Negro	O/Nº 79/A4/84 Ref: Reclusos del CHCP expresan su rechazo 1984 (1/3)
8404199	" "	—	1515	Dpto II/Operaciones/SID	Nominata de Evaluación del 13/JUN/84 de todos Berlín Internacional (1/2)
8404200	18 JUN. 1984	—	0930	D. I. I.	Esquema de Información 324/984 del 16/6/84 (1/3)
8404201	"	—	0930	Dpto III/SID	Memo. 326/84 manifestación del P. Nacional 17/6/84 (1/12)
8404202	"	—	0830	Dpto III/SID	Memo. 320/84 convención del Partido Nacional 17/6/84 (1/2)
8404203	"	—	1030	D. I. I.	Memo. Reservado 49/984 Ref: arribo de WPA a Melo. y concentración (1/3)
8404204	"	—	0930	D. I. I.	Memo. Reservado 50/984 Ref: Convención del Part. Nacional y Manifestación (1/22)
8404205	"	—	1100	D. I. I.	CHCP 050/984 (I) de Ana Dalanda MARTINEZ ESTEVEZ (1/4)
8404206	"	—	1100	D. I. I.	CHCP 607/6/84 1ª Secc. Mallado (I) de NEPOMUCENO FREITAS ESTEVEZ (1/4)
8404207	"	—	1100	D. I. I.	CHCP 674/84 14 Secc. Rivera (I) Asunción Maximo MARTINEZ RAMOS (1/3)
8404208	"	—	1100	D. I. I.	CHCP 188/84 Sc. 19. Melo (I) Maria Renee Lucas SIENSATEGA BONNET (1/3)
8404209	"	—	1100	D. I. I.	CHCP 36/84 Secc. 13 Melo (I) Jorge Hugo GARCIA RODRIGUEZ (1/3)
8404210	"	—	1115	D. I. I.	Parte de Novedades Diario 168/84 del 16-6-84 (1/5)
8404211	"	—	1115	D. I. I.	Parte de Novedades Diario 169/84 del 17-6-84 (1/2)
8404212	"	—	1115	D. I. I.	Parte de Novedades Diario 170/84 del 18-6-84 (1/2)
8404213	"	3927	1125	D-II/ENE	P.E.I. (I) 616/8/55/984 Ref. Sra. Elsa MARTINEZ de ILARDIA (1/6)
8404214	"	3894	1125	D-II/ENE	PEI (I) 624/8E/984 Ref. Recibo CABRERA (1/2)
8404215	"	3929	1145	2da. Div. EMGA	Parte Especial 049/984 - adj. material encontrado - adj RE 8404216, 4217, 4218, 4219 (1/1)
8404216	"	3929	1145	2da. Div. EMGA	Presos del 29-5-84 adj. el RE 8404215 (2 ejemplares) (1/22)
8404217	"	3929	1200	2da. Div. EMGA	Liberación Nº 133 del 7/5/84 adj. RE 8407215 (1/14)
8404218	"	3929	1200	2da. Div. EMGA	FLASHES Nº 21 del 25/5/84 adj. RE. 8407215 (1/6)
8404219	"	3929	1200	2da. Div. EMGA	Boletín FPU mayo de 1984 adj. RE 8407215 (1/12)
8404220	"	—	1215	Dpto. III/SID	Folio 152 - solicitud antecedentes (1/1)
8404221	" "	—	1430	Transferencia de los Reos	Nota S/Nº Adj relación de personas que elevaron recurso ante el STM de la Rep (1/5)
8404222	" "	3936	1520	Nal. S. Caminera	O/Nº 185/84 SOL Aud (1/2)
8404223	" "	3931	1540	1ª Inst. Montevideo	O/Nº 418/84 SOL de captura de Ya Teresa GAULTIER ACOSTA (1/2)
8404224	" "	3915	1547	Secretaría/SIDIA	TI Nº 167/84 (D MDN Reservado Nº 2298

PA

DEST

See Resp

See Re

See Re

See Au

1) (reverso >)

See Re

Biográfico

Inscripción

① Biográfico

Biográfico

① Biográfico

CHCP.

CHCP

CHCP

CHCP

Biográfico

Biográfico

Biográfico

Biográfico

① Biográfico

Biográfico

See Re

See Re

See Resp

See Re

See Re

Solicitud

See Re

See Requisi

Recurso

ENTRADA		SALIDA					REFERENCIA	
FECHA	PROCEDE	FECHA	SE CONFECCIONO	DESTINO	Nº SAL	RECIBE		FECHA
16/3/84	Sto Domingo	16/6/84	Fotocopia	Ser Anulado	16/0301			9-7-84
16/3/84	Sto Domingo	16/6/84	Fotocopia	Ser Anulado				9-7-84
16/3/84	Sto Domingo	16/6/84	Fotocopia	Ser Anulado				28-6-84
16/0301	Sto Domingo							
16/0401	Sto Domingo							
1) 16/0501	Sto Domingo	16/6/84	CODIS	CNCA	16/0301			22-8-84
2) 16/0501	Sto Domingo	16/6/84	FOTOCOPIAS	D.O.J. Nº 2	—			28-6-84
16/0601	Sto Domingo							
16/0701	Sto Domingo							
16/0801	Sto Domingo							

Nº	FECHA	HORA SALIDA	HORA ENT.	PROCEDENCIA	ASUNTO	PASE
8404225	18 JUN. 1984	—	1600	Jefatura - DII	Boletín de Información Nº 123/84 Novedades del 150600 al 160600 JUN/84 (1/1)	Lee Ben
8404226	" "	-	1640	Dpto III/DOE/SDD	Telemensaje Nº 371/84 Ref: Detención de Delegado de Corrientes D del U (1/5)	Lee Ben
8404227	" "	—	1643	D.O III/DOE/SDD	Telemensaje 0371/84 AS Nº 4228 (1/1)	Lee Anal
8404228	" "	—	1650	Dpto III/DOE/SDD	Boletín Noticias Aladas Vol 24 Nº 22 de fecha 19/6/84 (1/8)	Lee Ben
8404229	" "	3005	1740	Jefatura 1er Cuerpo de Ejército	O/ Nº 466/84 Ref: Deja sin efecto la captura de Pablo E. LOCKHART (1/1)	Lee
8404230	" "	—	1710	Dpto I/SDD	Telemensaje s/Nº Ref: Regreso del Req. Walter Ferreira y manifestaciones de Samuel D. Le	Lee
8404231	" "	—	1710	Dpto I/SDD	Telemensaje s/Nº Ref: Declaraciones de Guillermo OLIVA, exposo de [illegible] del PCOES (1/1)	Lee B
8404232	" "	—	1720	Dpto II/SDD - ANTEL	Exam Nº 185/84 del 8/6/84 de "Panorama Uruguayo" de Radio Trasa (1/3)	Lee B
8404233	" "	—	1830	Dpto N3 de la DOE	Telemensaje s/Nº Ref: encuesta telefónica realizada sobre ROSARIO y la DIE (1/2)	Lee
8404234	" "	—	1855	Dpto I/SDD "SIXENSON"	Recorte del 07/JUN/84 Reg OOP Ref: Desaparecidos: un capítulo aberr (1/1)	Lee
8404235	20 JUN. 1984	—	0810	J.P. Londres	Radio 3088 - Detalles antecedentes personas (1/1)	Antecede
8404236	"	-	0930	Dpto III/SID	Memo. 374/84 - Ref. caravana del Partido Nacional el 19/6/84 (1/5)	Antecede
8404237	"	—	1030	D.I.I	Parte de Novedades Diarias 171/84 del 19/6/84 (1/3)	Antecede
8404238	"	—	1030	D.I.I	Memo. Reservado 51/984 - Sesión del Directorio P. Nacional y manifestación (1/7)	Antecede
8404239	"	-	1030	D.I.I.	Boletín de Información 125/984 - del 19-6-84 (1/3)	Antecede
8404240	"	3PJ6	1110	D-II/ENE:	Tele. Ant. 132/6/SD/984 (1/1)	Antecede
8404241	"	3PJ5	1110	D.II/ENE	Tele. Ant. 133/6/SD/984 (1/1)	Antecede
8404242	"	3PJ4	1110	D.II/ENE	Tele. Ant. 134/6/SD/984 (1/1)	Antecede
8404243	"	3PJ6	1115	D.II/ENE	Tele. Ant. 135/6/SD/984 (1/2)	Antecede
8404244	"	3PE1	1125	D.II/ENE	Tele. Ant. 136/6/SD/984 (1/2)	Antecede
8404245	"	3PJ5	1125	Tele. Div. EMGA.	Tele. Inf. 064/984 (1/2)	Antecede
8404246	"	3PP1	1130	2da Div. EMGA	Tele. Inf. 065/984 (1/2)	Antecede
8404247	"	3PP2	1130	2da Div. EMGA	Tele. Inf. 066/984 (1/2)	Antecede
8404248	"	3PP3	1130	2da. Div. EMGA	Tele. Inf. 067/984 (1/2)	Antecede
8404249	"	3PP4	1130	2da. Div. EMGA	Tele. Inf. 068/984 (1/2)	Antecede
8404250	"	3PP	1135	C-2/ESMACO	P.I. 103/984 - Adjunta antecedentes (1/1)	Antecede
8404251	"	3PE0	1130	C-2/ESMACO	P.I.b 149/984 (1/2)	Antecede
8404252	"	3PE1	1130	C-2/ESMACO	P.I. 150/984 (1/3)	Antecede
8404253	"	3PE2	1130	C-2/ESMACO	P.I. 151/984 (1/2)	Antecede
8404254	"	3PE3	1130	C-2/ESMACO	P.I. 152/984 (1/1)	Antecede
8404255	"	3PE4	1130	C-2/ESMACO	P.I. 153/984 (1/2)	Antecede
8404256	"	3PE5	1130	C-2/ESMACO	P.I. 154/984 (1/1)	Antecede

A.		SALIDA					REFERENCIA	
FECHA	RECIBE	FECHA	SE CONFECCIONO	DESTINO	Nº SAL	RECIBE		FECHA
18/6/84	Sdo. Fonseca	18/6/84	Fotocopias	Sec Analisis	18/7220	Sdo. Fonseca		
18/6/84	Sdo. Fonseca	18/6/84	Fotocopias	Sec Analisis	18/7221	Sdo. Fonseca		8-6-84
18/8302	Sdo. Fonseca							26-6-84
18/8302	Sdo. Fonseca							26-6-84
18/8303	Sdo. Campos	18/6/84	Copias	Sec Analisis	18/8303	Sdo. Fonseca		26-6-84
18/8304								26-6-84
18/8305	Sdo. Vieira	18/6/84	Fotocopias	Comp. Desp.	18/8304	Sdo. Vieira		9-7-84
20/6/84	Sdo. Jorge	20/6/84	TI Nº 287/84 Rollo 123/84.	Peritos Planeamiento				5-7-84
20/6/84	Sdo. Fonseca	20/6/84	Fotocopia	Analistas	18/8305	Sdo. Fonseca		26-6-84
20/6/84	Sdo. Campos	20/6/84	Fotocopia	Analistas				9-7-84
21/6/84	Hdo. Antunes	21/6/84	Memoria Nº 1197/84	Dpto II/GMS				26-6-84
		21/6/84	Memoria (A) 1198/84	Dpto. II/ERE				
21/6/84	Hdo. Antunes	21/6/84	Memoria Nº 1199/84	Dpto II/GMS				26-6-84
		21/6/84	Memoria Nº 1200/84	Dpto II/GMS				26-6-84
		21/6/84	Memoria Nº 1201/84	Dpto II/GMS				
		21/6/84	Memoria (A) 1202/84	Dpto. Ord ERGA				
	Hdo. Antunes	21/6/84	Memoria Nº 1203/84	2do DIV GMGS				
		21/6/84	Memoria Nº 1204/84	2do DIV GMGS				
		21/6/84	Memoria Nº 1205/84	2do DIV GMGS				
		21/6/84	Memoria Nº 1206/84	2do DIV GMGS				
21/6/84	Hdo. Antunes	21/6/84	Memoria Nº 1207/84	C-2/ESTADO				
		22/6/84	Memoria Nº 1208/84	C-2/ESTADO				
	Hdo. Antunes	21/6/84	Memoria (A) 1209/84	C-2/ESTADO				
		21/6/84	Memoria Nº 1210/84	C-2/ESTADO				
21/6/84	Hdo. Antunes	22/6/84	Memoria Nº 1211/84	C-2/ESTADO				
21/6/84		21/6/84	Memoria Nº 1212/84	C-2/ESTADO				
		21/6/84	Memoria Nº 1213/84	C-2/ESTADO				

Nº	FECHA	Nº BOLETIN SECRET	HORA ENTR	PROCEDENCIA		ASUNTO	DESTINO
84042 57	20 JUN. 1984	3966	1140	C-2/ESMACO		RI. 153/984 (1/3)	Archivo
84042 58	"	3963	1140	C-2/ESMACO		P.I. 156/984 (1/2)	Archivo
84042 59	"	3973	1145	Brig. Inf. 1 SEPARACION		Oficio 215/S-2/984 - Pole. aut. (1/7)	Archivo
84042 60	"	—	1155			Nota 4466/84/D - 13 firmas (1/26)	Archivo
84042 61	"	3971	1200	Bn. I. Nº 15	IA.	Oficio 253/ABT/984 - Pole. Personal Combatible con cargo (1/1)	Archivo
84042 62	"	—	1200	D.I.I.		Planilla de Novedades Orden 172/84 del 20/6/84 (1/3)	Archivo
84042 63	"	—	1230	Opto III/SIO		MEMO 372/84. Adj. documentos del F. Trapito	Archivo
84042 64	"	3966	1300	D-II/ENE		P.E.I. (I) 604/BE/984 Ref. volante encontrado a familiar de un recluso (1/3)	Archivo
84042 65	"	3964	1300	D-II/ENE		P.E.I. (I) 601/B/SS/984 Ref. MARIELA JACQUELINE PRANTE (1/2)	Archivo
84042 66	"	3962	1300	D-II/ENE		P.E.I. (I) SP4/BE/984 - Adj. PEI. 43/S-2/984 del ENE 2 (1/3)	Archivo
84042 67	" "	3956	1400	DpoII(Inf)/EMB		PEI(I) Nº 610/B/SS/84 Ref. Arbitrio de "El Delegado" del 6/MAY/84 Tribunal: Dr. Rodolfo Fuente (1/3)	Archivo
84042 68	" "	3958	1410	DpoII(Inf)/EMB		PEI(I) Nº 612/B/SS/84 Ref. Arbitrio de "El Regional" del 24/MAY/84 en homenaje al Dr. Rodolfo (1/3)	Archivo
84042 69	" "	3959	1413	DpoII(Inf)/EMB		PEI(I) Nº 599/B/SS/84 Ref. Arbitrio de Tribunal Salteño sobre declaraciones de W Ferreyra en Concordia (1/2)	Archivo
84042 70	" "	3968	1415	DpoII(Inf)/EMB		PEI(I) Nº 598/B/SS/84 Ref: Arbitrio de "El Delegado" del 22/MAY/84 sobre detención de W Ferreyra en Concordia por la Policía (1/2)	Archivo
84042 71	" "	3948	1420	DpoII(Inf)/EMB		PEI(I) Nº 602/B/SS/84 Ref: Visto Bo. del Secretario Juan José RODRIGUEZ el 18/MAY/84 (1/2)	Archivo
84042 72	" "	3950	1423	DpoII(Inf)/EMB		PEI(I) Nº 600/B/SS/84 Ref: Circulacion en Salto del Diario "EXPRESO" siendo el Dr. Carlos ARATA (1/1)	Archivo
84042 73	" "	3951	1425	DpoII(Inf)/EMB		PEI(I) Nº 590/B/SS/84 Ref: Funcionario de Esparta fallecido que se hace pasar por Delegado del ESTADO (1/1)	Archivo
84042 74	" "	3954	1435	DpoII(Inf)/EMB		PEI(I) Nº 617/B/SS/84 Ref: Arbitrio de Tribunal Salteño sobre "Concepto vertido por W Ferreyra" (1/2)	Archivo
84042 75	" "	3955	1440	DpoII(Inf)/EMB		PEI(I) Nº 588/B/84 Ref. Regreso Restos del Ex-recluso Vladimiro A. ROSIC (1980-1984) (1/4)	Archivo
84042 76	" "	3943	1440	DpoII(Inf)/EMB		PEI(I) Nº 603/B/SS/84 Ref: Visto del Sr. Embajador de España a la C de Salto el 26/MAY/84 (1/2)	Archivo
84042 77	" "	3944	1443	DpoII(Inf)/EMB		PEI(I) Nº 621/B/SS/84 Ref: Visa el 22/MAY/84 en Tacuarembó por el Supervisor de la Empresa Hidden's (1/2)	Archivo
84042 78	" "	3945	1450	DpoII(Inf)/EMB		PEI(I) Nº 622/B/SS/84 Ref: Transcripcion de audición de "Diario de un joven Preso" por CX30 sobre declaraciones de W Ferreyra (1/10)	Archivo
84042 79	" "	3946	1500	DpoII(Inf)/EMB		PEI(I) Nº 613/B/SS/84 Adj "LA OPINION" de fecha 22/MAY/84 de la C de Salto (1/8)	Archivo
84042 80	" "	3942	1505	DpoII(Inf)/EMB		PEI(I) Nº 577/B/SS/84 Adj Documento que está circulando en la Peatonal de Argentino firmado por Hermanos Estigarribia del Pueblo (1/5)	Archivo
84042 81	"	—	1635	DII - JPyDo		Esquema de Información Nº 186/84 Reservado del 23.0600 al 1006 0000 (1/1)	Archivo
84042 82	" "	—	1640	JPyDo - DII		Memorandum Nº 052/84 Ref: Comando del P. Nacional (1/1)	Archivo
84042 83	" "	—	1643	See Archivo/SOT		Boletin de Antecedentes Nº 71/84 Ref: 3 personas (1/1)	Archivo
84042 84	" "	3882	1650	Ministerio de Defensa		Nota SIº invitamos una conferencia sobre: Nominacion: Espiritu y Destino de Paz el 20/JUN/84 (1/1)	Archivo
84042 85	" "	3947	1653	DpoII(Inf)/EMB		PEI(I) Nº 580/DS/84 Adj 01269 de la Sec 10º Ref: Llamada anónima en el domicilio de la Sra. GRACIELA (1/8)	Archivo
84042 86	" "	3952	1655	DpoII(Inf)/EMB		PEI(I) Nº 620/B/SS/84 Ref. Dichos manifestados que observaron la Partida de Antiguo (1/1)	Archivo
84042 87	" "	3941	1700	DpoII(Inf)/EMB		PEI(I) Nº 581/B/SS/84 Ref: Silvana detenida en Planta UNIPEZ-SA (1/2)	Archivo
84042 88	" "	3940	1700	DpoII(Inf)/EMB		PEI(I) Nº 591/B/84 Ref: Amenazas a fines de la Oficial del S.H.A (1/1)	Archivo

Nº	FECHA	Nº BOLETA SECRET	HORA ENTR	PROCEDENCIA		ASUNTO
8404257	20 JUN. 1984	3966	1140	C-2/ESNACO		R.I. 155/984 (1/3)
8404258	"	3967	1140	C-2/ESNACO		R.I. 156/984 (1/3)
8404259	"	3972	1145	Brig. Inf. 1 SEDACOM		Oficio 215/S-2/984 - Pole. aut (1/7)
8404260	"	—	1155			Nota 4466/CM/D - 13 personas (1/26)
8404261	"	3971	1200	Bn. I. Nº 15	IA.	Oficio 253/ABT/984 - Sole. Reintegro Contable con cargo (1/2)
8404262	"	—	1220	D.I.I.		Parte de Novedades Orden 172/84 del 20/6/84 (1/3)
8404263	"	—	1230	Opto III/SIO		MEMO 372/84. Adj. documents del F. Templo
8404264	"	3966	1300	D-II/ENE		P.E.I. (I) 604/BE/984 Ref. volantes encontrados a familiar de una reclusa (1/3)
8404265	"	3964	1300	D-II/ENE		P.E.I. (I) 601/B/55/984 Ref. MARIELA JACQUELINE PRONTE (1/2)
8404266	"	3962	1300	D-II/ENE		P.E.I. (I) 594/BE/984 - adj. PEI. 43/S-2/984 all ENR 2 (1/3)
8404267	" "	3956	1400	Dpto II (Inf) / EMB		PEI (I) Nº 610/B/SS/84 Ref. Arrib. de "El Delegado" del 19/MAY/84 Tribunal: Dr Rodolfo Fuentes (1/3)
8404268	" "	3958	1410	Dpto II (Inf) / EMB		PEI (I) Nº 612/B/SS/84 ref. Arrib. de "El Regional" del 24/MAY/84 en homenaje al Dr Rodolfo (1/3)
8404269	" "	3959	1413	Dpto II (Inf) / EMB		PEI (I) Nº 595/B/SS/84 Ref. Arrib. de "Tribunal Militar" sobre declaraciones de W Ferreyra en Concepción (1/2)
8404270	" "	3958	1415	Dpto II (Inf) / EMB		PEI (I) Nº 598/B/SS/84 ref: Arrib. de "El Delegado" del 24/MAY/84 sobre detención de Concepción por la muerte de W Ferreyra (1/2)
8404271	" "	3949	1420	Dpto II (Inf) / EMB		PEI (I) Nº 602/B/SS/84 Ref: Visita Emb. de Suecia Juan José RODRIGUEZ el 18/MAY/84 (1/2)
8404272	" "	3950	1423	Dpto II (Inf) / EMB		PEI (I) Nº 600/B/SS/84 Ref: Circulación en Salto del Diario "CAMBIO" siendo el Dr Carlos ARATA (1/1)
8404273	" "	3951	1425	Dpto II (Inf) / EMB		PEI (I) Nº 590/B/SS/84 Ref: Funcionario de Esparta fallecido que se hace pasar por Delegado del ESTADO (1/1)
8404274	" "	3954	1435	Dpto II (Inf) / EMB		PEI (I) Nº 617/B/SS/84 Ref: Arrib. de "Tribunal Militar" sobre "Concepto vertidos por W Ferreyra" (1/2)
8404275	" "	3955	1440	Dpto II (Inf) / EMB		PEI (I) Nº 588/B/84 Ref. Registro Fotos del Ex-recluso Vladimir A. ROSIK (1980-1984) (1/4)
8404276	" "	3943	1440	Dpto II (Inf) / EMB		PEI (I) Nº 603/B/SS/84 Ref: Visita del Sr Embajador de España a la C de Salto el 26/MAY/84 (1/2)
8404277	" "	3944	1443	Dpto II (Inf) / EMB		PEI (I) Nº 621/B/SS/84 Ref: Visa el 20/MAY/84 en Tacuarembó por el Supervisario de la muerte de W Ferreyra (1/10)
8404278	" "	3945	1450	Dpto II (Inf) / EMB		PEI (I) Nº 622/B/SS/84 Ref: Transcripción de audición de "Diario 30 con José y Braya" por CX30 sobre la muerte de W Ferreyra (1/10)
8404279	" "	3946	1500	Dpto II (Inf) / EMB		PEI (I) Nº 613/B/SS/84 Adj "LA OPINION" de fecha 21/MAY/84 de la C de Salto (1/8)
8404280	" "	3942	1505	Dpto II (Inf) / EMB		PEI (I) Nº 577/B/SS/84 Adj Documento que está circulando en la Facultad de Ingeniería firmado por "Comando Estudiantil Frente" (1/5)
8404281	" "	—	1625	DII - 2 Pdo		Esquema de Información Nº 168/84 Narcotráfico del 0600 al 1000 (1/1)
8404282	" "	—	1640	2 Pdo - DII		Memorandum Nº 052/84 Ref: Canarios del P. Nacional (1/1)
8404283	" "	—	1643	See Antecedentes SSD		Boletín de Antecedentes Nº 71/84 Ref: 3 personas (1/1)
8404284	" "	3882	1650	Universidad de la Rep		Nota Sr Nº invitando a una conferencia sobre: Narcotráfico: Espíritu y Letra de la Ley 14.294 (1/1)
8404285	" "	3947	1653	Dpto II (Inf) / EMB		PEI (I) Nº 580/DO/84 Adj 01 1269 de la Sec 10 Ref: Llamada anónima en el domicilio de [illegible] (1/8)
8404286	" "	3952	1655	Dpto II (Inf) / EMB		PEI (I) Nº 620/B/SS/84 Ref: Datos recibidos que relacionan la Yesta de Artigas (1/1)
8404287	" "	3941	1700	Dpto II (Inf) / EMB		PEI (I) Nº 581/B/SS/84 Ref: Libreros actúan en Planta UNIPEZ-SA (1/2)
8404288	" "	3963	1700	Dpto II (Inf) / EMB		PEI (I) Nº 591/28/84 Ref: Amenazas a fca de la Oficial del S.M.A (1/4)

PA

DESTIN

Antecedents
Antecedents
Antecedents
SERVICIO D
BIOGRAFICO
BIOGRAFICO
BIOGRAFICO
BIOGRAFICO

A: FECHA	RECIBE	SALIDA FECHA	SE CONFECCIONO	DESTINO	Nº SAL	RECIBE	REFERENCIA	FECHA
21 CELO JUN	Sdo ANTUNEZ	—						
21 1200 JUN	Sdo ANTUNEZ	20/6/84	Memo(L) Nº 1218/84	C/ESTOCO				
21 CELO JUN	Sdo ANTUNEZ	21/6/84	Memo(L) Nº 1216/84	Bug Ing Nº 1				
	[illegible]	26/6/84 22/6/84	Memo 1227/84 - (18 pes)(3 pets) DIN-03/84	SEPLACODI				5-7-84
201600 JUN	Sdo [illegible]	20/6/84	Nota Nº 023/05/84	Bu Inf Nº 15				
201800 JUN	Sdo Campos							9-7-84
201630 JUN	Sdo Jorge							
03.1600 JUN	Sdo Torres	20/6/84	FOTOCOPIA	ANALISTAS	201630 JUN	Sdo Jorge		9-7-84
20		20/6/84	FOTOCOPIA	ANALISTAS				9-7-84
091000 AGO 84 - Sdo [illegible]		20/6/84	FOTOCOPIA	ANALISTAS				28-7-86
03.1600 JUL	Sdo Torres	20/6/84	FOTOCOPIA	Analista				24-7-84
0	Sdo Campos	20/6/84	FOTOCOPIA	Analista				17-7-84
261200 JUN	Sdo [illegible]	20/6/84	FOTOCOPIA	Analista				26/6/84 - [illegible]
201630 JUN	Sdo Jorge							
20/84	Sdo Campos	20/6/84	FOTOCOPIA	Sec Analista	201630 JUN	Sdo Jorge		9-7-84
		20/6/84	FOTOCOPIA	Sec Analista				28-6-84
		20/6/84	FOTOCOPIA	Sec Analista				28-6-84
05.1500 JUN	Sdo Torres	20/6/84	FOTOCOPIA	Sec Analista				9-7-84
								17-7-84
		20/6/84	FOTOCOPIA	Sec Analista	201630 JUN	Sdo Jorge		28-6-84
25.1300 JUN	Sdo Torres	20/6/84	FOTOCOPIA	Sec Analista				17-7-84
[illegible]	Sdo Fonseca	20/6/84	FOTOCOPIA	Sec Analista				9-7-84
021500 AG. 84	Sdo Fonseca	20/6/84	FOTOCOPIA	Sec Analista				7-8-84
201630 JUN	Sdo Jorge							
201715 JUN	Sdo Jorge	—						
21 CELO JUN	Sdo ANTUNEZ	21/6/84	se contesta verbalmente S/A					22/7/87
201715 JUN	Sdo [illegible]							

Nº	FECHA	Nº ENT SECCIÓN	HORA ENT.	PROCEDENCIA	ASUNTO	PASA A
404289	20 JUN. 1984	3946	1710	Dpto II (Int) / EMB	PEI(I) Nº 580/84 Ref: Circulacion de panfleto en UTU para conocimiento	1700 00 JUN
404290	" "	3946	1710	Dpto II (Int) / EMB	PEI(I) Nº 618/84 Ref: Dibujos realizados en Rca Bauza en la vía pública	Sec Anal
404291	" "	4002	1800	C N G T	O/ Nº 27/84 Ref Anal	Ver Anal
404292	" "	4002	1800	C V G T	O/ Nº 28/84 Ref Anal	Antecedentes
404293	" "	3940	1810	Dpto II (Int) / EMB	PEI(I) Nº 587/84 Ref: Detención del Diputado de Liberación, Cremonesi Letras 8 con peticion del denunciado	Antecedentes
404294	" "	3960	1810	Dpto II (Int) / EMB	PEI(I) Nº 609/84 Ref. Artículo de "LA VOZ DE YOUNG" del 22/MAY/84 Ref: Caso Rodek	Ver Anal
404295	" "	3958	1815	Dpto II (Int) / EMB	PEI(I) Nº 611/84 Ref Artículo de "EL TERRITORIO" del 24/MAY/84 Titulado "Ahora todos	Ver Anal
404296	" "	3962	1817	Dpto II (Int) / EMB	PEI(I) Nº 608/84 Amplia PEI Nº 508/84 Ref "LLUU" Ver A ESTADO DE CASINOS	Ver Resg
404297	" "	3962	1820	DINARP	PEI Nº 13/84 Ref: Jornada de Deportes organizada por ASCOOP el 15 JUN 84	Ver Anal
404298	" "	4002	1820	DINARP	PEI Nº 12/84 Ref: Participacion delegacion el 3 de los Cursos COOPERACION	Ver Resg
404299	" "	3948	1835	Dpto IV (SC) / CSD	TI Nº 143/10/84 Ref Dcmos oficiales U738 al U743	Ver Anal
404300	" "	—	1920	SEC. SIID	Memo. Secreto Nº 88/84 Ref. AMPLIACION MEMO 081/84 DE LA DII	Sec Anal
404301	21 JUN. 1984	—	0815	Analistas / SIO	2da parte Semario de Informaciones 13 al 20/6/84	Ver Anal
404302	"	3976	0830	P.N.E.	Consolidado el 15 - JUNIO - 1984 -	Sec ANALIS
404303	"	—	0830	C.G.E.	Orden ES03 - Comunicacion Nº T.I 466/84.	① Reconocimiento
404304	"	—	0845	Opto III / SIO	Memo 325/84 Ref. Operacion JASCO 10/6/84	Jefe 2) Encar
404305	"	—	0845	Opto III / SIO	Memo. 376/84 Ref. articulo prensa sobre arribo de W.F.A.	Jefe Especial
404306	"	—	0845	Opto III / SIO	Memo. 377/84 publicacion editado en B. Aires Ref a W.F.A.	BROGGARICO
404307	"		0850	Opto III / SIO	Memo. 360/84 ref. artículo revista Latinoamericano	BROGGARICO
404308	"	—	0850	Opto III / SIO	Memo. 376/84 Ref. D.N.P. - I.O.I.	BROGGARICO
404309	"	—	0855	Opto III / SIO	Memo. 383/84 Ref. concentracion del dia 20/6/84	BROGGARICO
404310	"	—	0900	Opto I / SIO	Memo S/n del 20/6/84 - Referente Requerido 557, Mario OLEARRE FERRER	BROGGARICO
404311	"	3983	0910	Opto II / ESE	P.E.I. (I) 616/3/55/984 - Ref. remon patitio de Act en Fcme Pendo	① BROGGARICO ②
404312	"	3969	0910	D-II / ESE	P.E.I (I) 615/3/55/984 - amplia fcs 512/3/55/84	BROGGARICO
404313	"	3966	0910	D-II / ESE	P.E.I (I) 586/82/984 Ref. estudiantes de Arquitectura	BROGGARICO
404314	"	—	1015	D.I.J.	CHCP 2373/84 (P) de PABLO CABRERA CARRANZA	CHCP
404315	"	—	1015	D.I.I.	CHCP 2370/84 (P) de Marcos Gustavo ZARZAVIDJIAN RODRIGUEZ	CHCP
404316	"	—	1010	D.I.I.	CHCP 28/84 Secc. 21 de Orden de Marina Esther MARTINEZ GONZALEZ	CHCP
404317	"	—	1015	D.I.I.	CHCP 2375/84 (P) de Abrano Hugo GALLEGO VIGNEAU	CHCP
404318	"	—	1020	D.I.I.	CHCP 4796/84 (P) de Mercedes SEGUIAR GOMEZ	CHCP
404319	"	—	1020	D.I.I.	CHCP 043/84 (P) de Olga Mabel ALONSO CERREDELO	CHCP
404320	"	—	1020	D.I.I.	CHCP 130 (P) de Juan Cesar ANZA PARLES	CHCP

A:		SALIDAS					REFERENCIAS		
FECHA	DESTINO	FECHA	SE CONFECCIONO	SALIDA	Nº SAL	DESTINO		FECHA	F
20/7/84 SW	Lab. Arb.								
21 DE 10 SW	Lab. Arb. Antibiot.	22/6/84	Memo Nº 1219/84	CNGT					
		26/6/84	Memo Nº 1220/84	CNGT					
20/84 SW									
21 0600 SW	Lab. Fermentaciones	20/6/84	Rotocopia	Se Analizo	20/84 SW			24-7-84	Lab
20/84 SW								24-7-84	
20/8000 SW							8403713	26-6-84	Lab
20/8000 SW	Lab. Cultivos	26/6/84	Fotocopias	Se Analizo	20/84 SW			17-7-84	Lab
20/84 SW	Lab. Cultivos								
1) 20/84 SW									
2) 28/2000 SW									
20/3000 SW	Lab. Cultivos								
20/1000 AGO 84	Lab. Fermentaciones							14/7/84	Cu
21/1/85 SW	Lab. Cultivos								
2) 21/13 SW	Sub Mantenimiento	21/6/84	Copia	Analisis	21/1 SW			9-7-84	Lab
		13/7/84	TE Nº 317/84	Dpto II/SID	—	—			
06/1300 SW	Lab. Cultivos	21/6/84	Fotocopia	Analisis				9-7-84	Lab
06/1300 SW	Lab. Fermentaciones	21/6/84	Fotocopia	Analisis				31-7-84	Lab
060745 OCT 84	Lab. 1ª Etapa	21/6/84	Fotocopia	Analisis	21/11 SW	Sub Registro			
28/8000 SW	Lab. Fermentaciones	21/6/84	Fotocopia	Analisis				9-7-84	Lab
21/11 SW	Sub Registro								
		21/6/84	CIRCULAR No. 07	75 ejemplares				9-7-84	Lab
1000 30 AGO 84 Hto 14	Farmacia	21/6/84	Fotocopia	Analisis			4142		
21/100 SW	Lab. Fermentaciones	21/6/84	Fotocopia	Analisis	21/11 SW	Sub Registro	3755	28-6-84	Lab
		21/6/84	Fotocopia	Analisis			3571	9-7-84	Lab
								11-7-84	Lab
								11-7-84	
								11-7-84	
								11-7-84	
								11-7-84	
								11-7-84	
	Sub. Radiqueros								

Nº	FECHA	Nº ENTR SECRT	HORA ENT	PROCEDENCIA		ASUNTO		PASA A DESTINO
3404320	21 JUN. 1984	—	1030	D.I.I.	✓	CHCH 8/64(R) de Walter Alberto PEREZ PERETTO (1/5)		CHCH
3404322	"	—	1032	D.I.I.	✓	CHCH 212/64 Secc. pas. Hdez de Juan Andrés CERRENEO FECHERA (1/3)		CHCH
3404323	"	—	1032	D.I.I.	✓	CHCH 205/64 130. Hdez. de Ludya Esther CASTILLO CAMARGA (1/3)		CHCH
3404324	"	—	1030	D.I.I.	✓	CHCH 166/64 Secc. 142. Hdez. Carmen Ruben MIRANDA VIERA (1/4)		CHCH
3404325	"	—	1032	Dpto III/SIO	✓	Fole. Ant. 153/64	(1/1)	Dpto. Inteligencia
3404326	"	—	1032	D.I.I.	✓	Parte de Novedades Diarias 123/64 del 20/6/64	(1/2)	⓪ Buque Patrullero
3404327	"	—	1032	D.I.I.	✓	Esquema de Información 123/64 del 21/6/64 adj. Memo. No. 453/64	(1/3)	Buque Patrullero
3404328	"	—	1120	DIMAR	✓	Listado Pasajeros del BUSCARE del día 15/6/64	(1/23)	Buque Patrullero
3404329	"	—	1130	Sección Inf/SIO	✓	Orden 241/64 — Rotación de Servicios	(1/2)	Conocimiento Inf.
3404330	"	4644	1130	Cmdo. Bde.	✓	NOTA 352/964 - Fole. ant.	(1/1)	Dpto. Inteligencia
3404331	"	4000	1130	J. P. Inmediata	✓	Oficio 232/64 - Fole. ant.	(1/2)	Dpto. Inteligencia
3404332	"	4015	1130	J. P. Mediata	✓	Oficio 76/64 Fole. ant.	(1/2)	Dpto. Inteligencia
3404333	"	4016	1130	C-2/ESMACO	✓	D.I. 137/64	(1/2)	Inteligencia
3404334	"	—	1140	D.I.I.	✓	CHCH 04385 Expandido de María Ofelia HUERTERO MARRERO	(1/6)	CHCH
3404335	"	—	1145	D.I.I.	✓	CHCH Secc. 120. Hdez (F) de Cristina MONTES ALONSO	(1/3)	CHCH
3404336	"	—	1145	D.I.I.	✓	CHCH 166/64 Hdez Regino CORREA TERRA	(1/4)	CHCH
3404337	"	9955	1200	Cte. Dir. ESMA	✓	Oficio (R) 198/13/6/64 Remite remite Solicitando se [illegible]	(1/4)	Se Archiva
3404338	"	—	1210	Dpto II/SIO	✓	Novedad de Embarcación Radio Informes del 13/6/64	(1/2)	Buque Patrullero
3404339	"	—	1210	Dpto II/SIO	✓	Novedad de Embarcación Radio HABANA del 13/6/64	(1/2)	Buque Patrullero
3404340	"	—	1210	Dpto II/SIO	✓	Novedad de Embarcación Radio HABANA del 13/6/64	(1/2)	Buque Patrullero
3404341	"	—	1210	Dpto II/SIO	✓	Novedad de Embarcación Radio MODERNA del 14/6/64	(1/2)	Buque Patrullero
3404342	"	—	1210	Dpto II/SIO	✓	Novedad de Embarcación Radio Berlín del 15/6/64	(1/2)	Buque Patrullero
3404343	"	—	1210	Dpto III/SIO	✓	Fole. Ant. 154/64	(1/1)	Dpto. Inteligencia
3404344	"	—	1225	Dpto III/SIO	✓	Memo. 384/64 adj. remite memo "MAYORIA ORIENTAL"	(1/14)	Dpto. Inteligencia
3404345	"	—	1240	C-5/ESMACO	✓	P.E 238 - Remite Relación de Presos	(1/1)	Archivo
3404346	"	—	1245	C-5/ESMACO	✓	P.E. 236 - Remite ant. Pone Conocimiento ESMACO Contra-Orden Inclusión	(1/2)	Se Archiva
3404347	"	—	1245	C-5/ESMACO	✓	P.E. 229, 230, 231, 232, 234, 235, 237, 238, 239, 240/64 Remite Relación de Presos	(1/11)	⓪ Buque Patrullero
3404348	"	4001	1250	J. P. Inmediata	✓	Oficio 244 - Remite Relación con CHCH Expedidos a Juzgado	(1/7)	⓪ Buque Patrullero
3404349	"	4001	1250	C-2	✓	P.E.J 043/21/964 ref ADECM	(1/1)	Archivo
3404350	"	9022	1250	D-II/EMC	✓	P.E.J (R) 45/28/6/64 Remite Relación	(1/3)	Archivo
3404353	"	4001	1250	C-2/ESMACO	✓	P.E.J 047/964 - Remite petición de permiso de Arte	(1/2)	Archivo
3404352	"	—	1300	SEPLACOI	✓	NOTA 623/20/0 - 5 personas	(1/14)	SEPLACOI

A.		SALIDA					REFERENCIA	
FECHA	OBLEGE	FECHA	SE CONFECCIONO	DESTINO	Nº SAC	BORRAR		FECHA
21/10	Sr. Rodriguez							11-7-84
								11-7-84
								11-7-84
								11-7-84
21/10	Sr. ANTONIO	22/6/84	Se envía fotocopia de la	Juzgado 3ra INST	221	Saldo		
100330 H6								
21/20	Sr. Garcia	22/6/84	FACTURA	CONTADURIA	21	Saldo		11/7/87
21/20	Sr. Garcia	22/6/84	Telex Nº 122/84	Tesorero de la Rep				
		22/6/84	Nota Nº 024-D/84	Sr. Brandy				
		22/6/84	Nota Nº 025-D/84	Sr. Falte				
		22/6/84	Telex Nº 122/84	C-2/ Arroyo				
21/20	Sr. Garcia							11-7-84
								11-7-84
								11-7-84
								11-7-84
220900	Sr. Montenegro							31-7-84
21/5000		21/6/84	Fotocopias					28-6-84
		21/6/84	Fotocopias					28-6-84
		21/6/84	Fotocopias	Un cuaderno				28-6-84
		21/6/84	Fotocopias					28-6-84
		21/6/84	Fotocopias					28-6-84
21/20	Sr. Garcia	21/6/84	Se envía fotocopia de la	Juzgado de Feliciano	21/5000	Saldo		
25/30		21/6/84	FACTURA	CONTADURIA	25/6000	Sr. Campos		9-7-84
21/6000	Sr. Nelly							
21/20	Sr. Garcia	22/6/84	Telex	Secretaria	21/6000	Sr. Nelly		
1230	Sr. Campos	21/6/84	COPIA	CHCS	21/6000	Dr. Martinez		23-6-84
21/6000	Sr. Nelly							
22/10/84	Sr. Campos	22/6/84	1 DVD 6/84	DVD			2/ Nota Interna Nº 2044/84 de la Dirección de DI	3-7-84

Nº	FECHAS	HORA SCOM	HORA ENT	PROCEDENCIA	ASUNTO	PASA A
B404353	21 JUN. 1984	1122	1210	J. P. Colonia	Oficio 342/C/984 remite PEI 16/84 Ref. W.F.A.	
B404354	" "	—	1500	Dpto III (POE) SOD	Transcripción de la entrevista realizada a W Ferreira por [illegible] Ref. Retorno de W Ferreira el 16/JUN/84 (1/3)	(1) Sec Cdo
B404355	" "	—	1505	Dpto II (INV) OMB	PEI (I) Nº 605/BE/84 Ref. Retorno de W Ferreira el 16/JUN/84 (1/)	(1) Sec Cdo
B404356	" "	—	1600	2da Div BMES	DESI Nº 117/84 Ref. Comparendo de reconocimiento por el retorno de Wilson Ferreira Aguiar (1/3)	(1) Sec Cdo
B404357	" "	—	1610	Dpto II (INV) OMB	PEI (I) Nº 637/BE/84 Ref: Comunicado de la fuga del C/N(R) Carlos [illegible] Ferreira (1/3)	(1) Sec Cdo
B404358	" "	3978	1615	Dpto II (INV) OMB	PEI (I) Nº 604, 636/BE/84 Ref. PEI 218-2/84 del Bn Inf Mec Nº3 Ref: Regreso de Wilson Ferreira (1/3)	(1) Sec Cdo
B404359	" "	4037	1617	Dpto II (INV) OMB	Solicitud de antecedentes Nº 1377/SOL/84 (1/2)	
B404360	" "	4058	1610	ESTADO	Oficio Nº 33/S-2/84 Jef Sect (1/8)	
B404361	" "	4059	1620	2da Div BMES	Constancia de Información Nº 103/84 (1/2)	
B404362	" "	4056	1625	2da Div BMES	Constancia de Información Nº 101/84 (1/2)	
B404363	" "	4055	1625	2da Div BMES	Constancia de Información Nº 100/84 (1/2)	
B404364	" "	4054	1625	2da Div BMES	Constancia de Información Nº 099/84 (1/2)	
B404365	" "	4053	1625	2da Div BMES	Constancia de Información Nº 098/84 (1/2)	
B404366	" "	4052	1625	2da Div BMES	Constancia de Información Nº 097/84 (1/2)	
B404367	" "	4051	1630	2da Div BMES	Constancia de Información Nº 096/84 (1/2)	
B404368	" "	4050	1630	2da Div BMES	Constancia de Información Nº 095/84 (1/2)	
B404369	" "	4049	1633	2da Div BMES	Constancia de Información Nº 094/84 (1/2)	
B404370	" "	4048	1635	2da Div BMES	Constancia de Información Nº 093/84 (1/2)	
B404371	" "	4047	1637	2da Div BMES	Constancia de Información Nº 092/84 (1/2)	
B404372	" "	4046	1637	2da Div BMES	Constancia de Información Nº 091/84 (1/2)	
B404373	" "	4045	1639	2da Div BMES	Constancia de Información Nº 090/84 (1/2)	
B404374	" "	4044	1640	2da Div BMES	Constancia de Información Nº 089/84 (1/2)	
B404375	" "	—	1700	Delegado de Clubes	PEI Nº 45/IV/84 Ref. Lista de convocados al 06 2100 JUN en el Círculo Militar	
B404376	" "	—	1830	Dpto III (POE) SOD	Memorandum Nº 386/84 Ref: Encuentro con estudiantes de Medicina (1/3)	
B404377	" "	—	1830	Dpto III (POE) SOD	Memorandum Nº 387/84 Ref. Movimiento encontrado en Lugar público (1/3)	
B404378	22 JUN. 1984	—	0110	Dpto I / SID	Pedido Ref. caso ROSNIK. (1/3)	
B404379	"	—	0945	—	Revista "ARENGA" Nº 1 Año I (1/43)	
B404380	"	—	0945	Dpto III / SID	Memo. 388/84. Ref. comunicado con fecha 21/6/84 (1/2)	
B404381	"	—	0930	Dpto III / SID	Solic. Ant. /SI. (1/3)	
B404382	"	4068	1200	-D.I.I.	Análisis de Información Nº 52 del 11 al 19/6/84 (1/23)	(1) Sec Cdo
B404383	"	4065	1200	J. P. SAN JOSE	Oficio 213/84 ref. destitución Dr. J. BARUÉ a San José (1/2)	
B404384	"	4036	1205	D-II ENTE	PEI. (I) 635/BE/84. remite PEI 45/5-2/84 Enc 2 Ref contacto [illegible] (1/2)	

A:		SAÍDA					FOTOCÓPIAS	
FOLHA	PROCESSO	FOLHA	SE CONFORMANDO	DESTINO	Nº SAL	PROCESSO		FOLHA
100930 AGO 84 Sto 1º Cabeça		20/6/84	Fotocópia	Análise	21600 CW	Sto Cristo		26/6/84 Cabeça
21500 CW	Sto Cristo.							27-7-84
22128000 CW	Sto 1º Cabeça							
100930 AGO 84 Sto 1º Cabeça		28/6/84	Fotocópia	Ser Analisada	21/22 CW	Sto Cristo		23/7/84
02/1800 CW	Sto Cristo	28/6/84	Fotocópia	Ser Analisada				6-8-84
220900 CW	Sto Cristo	28/6/84	Fotocópia	Ser Analisada				
100920 AGO 84 Sto 1º Cabeça	Sto Cristo	2/7/84	Fotocópia	Ser Analisada				
		26/6/84	Memo. (A) 1228/84	D-II / ENE				
		26/6/84	Memo (A) 1229/84	D-II / ENE				
22128000 CW	Sto de Andrade	27/6/84	Memo (A) Nº 1231/84	2ª Div Obras				
		27/6/84	Memo (A) Nº 1232/84	2ª Div Obras				
		27/6/84	Memo (A) Nº 1233/84	2ª Div Obras				
		27/6/84	Memo (A) Nº 1233/84	2ª Div Obras				
22128000 CW	Sto Monteiro	27/6/84	Memo (A) Nº 1234/84	2ª Div Obras				
		27/6/84	Memo (A) Nº 1235/84	2ª Div Obras				
		27/6/84	Memo (A) Nº 1236/84	2ª Div Obras				
22128000 CW	Sto Monteiro	27/6/84	Memo (A) Nº 1237/84	2ª Div Obras				
		30/6/84	Memo (A) Nº 1238/84	2ª Div Obras				
		30/6/84	Memo (A) Nº 1239/84	2ª Div Obras				
22128000 CW	Sto Monteiro	30/6/84	Memo (A) Nº 1240/84	2ª Div Obras				
22128000 CW	Sto Monteiro	30/6/84	Memo (A) Nº 1241/84	2ª Div Obras				
22128000 CW	Sto Monteiro	30/6/84	Memo (A) Nº 1242/84	2ª Div Obras				
22128000 CW	Sto Monteiro	27/6/84	Memo (A) Nº 1243/84	2ª Div Obras				
21133000 CW	Sto Cristo							
21143000 CW	Sto Cristo	21/6/84	Fotocópia	Ser Analisada	21850 CW	Sto Cristo		26-6-84
21850 CW	Sto Cristo							
220900 CW	Sto Fontainha							9-7-84
22143	Sto Cristo							9-7-84
03-1500 CW	Sto. Tomé	22/6/84	Fotocópia	Análises -	22142 CW	Sto Cristo		9-7-84
22128000 CW	Sto ANTÔNIO	25/6/84	Se conformando com o parecer	de folha 3 (anv)	25/330 CW	Sto Cristo		
09/1000 AGO 84	Sto 1º Cabeça	22/6/84	Fotocópia	Análises	22142 CW	Sto Cristo		8-8-84
01600 CW	Sto Cristo	22/6/84	Fotocópia	Análises				7-8-84
		22/6/84	Fotocópia	Análises				17-7-84

Nº	FECHA	Nº ENT SECAT	HORA ENT	PROCEDENCIA	ASUNTO		DESTINO
B404385	22 JUN. 1984	4035	1215	D. II / ENE	P.E.I. (I) 634/BE/84 Ref. colaboradores e LAVD e Mgs. del Señor	(1/1)	Procesos
B404386	"	4033	1215	D. II / ENE	PEI (I) 630/B/SS/84 - Remite Parte Telefónico del Nº 038 DE II	(1/20)	(1) Procesos
B404387	"	4032	1215	D. II / ENE	PEI (I) 641/B/SS/84 - Declaraciones de PEDRO, CRUZ	(1/3)	Procesos
B404388	"	4034	1215	D. II / ENE	PEI (I) 640/B/SS/84 - declaraciones de C.J. PEREIRA	(1/3)	(1) Procesos
B404389	"	4031	1220	D-II / ENE	PEI (I) 631/BE/84 - Remite oficio fiscalizador de Hacienda Baixo Alentejo e Algarve Nº 4/84	(1/2)	Procesos
B404390	"	—	1220	Dpto II / SIN	Novedades de Grabación Radio NEDERLAND del 16/6/84	(1/1)	Procesos
B404391	"	—	1220	Dpto II / SIN	Novedades de Grabación Radio HABANA del 16/6/84	(1/1)	Procesos
B404392	"	4026	1220	D-II / EME	PEI (I) 621/B/SS/84 - Ref. SAN PABLO TERRA	(1/1)	Procesos
B404393	"	4029	1220	D-II / ENE	PEI (I) 626/B/SS/84 - Ref. antecedentes C.F.A	(1/2)	(1) Procesos
B404394	"	—	0830	D.I.I.	Extracto de Información 120/84 del 21/6/84	(1/3)	Procesos
B404395	"	4040	1245	D-II / ENE	P.E.I. (I) 629/B/SS/84 - Remite Ref. Diego MACHADO FONSECA	(1/20)	
B404396	"	4031	1245	D-II / ENE	P.E.I. (I) 633/BE/84 - Ref. detenidos	(1/1)	Antecedentes
B404397	"	4038	1245	D. II / ENE	PEI (I) 642/B/SS/84 - Remite fotocopia del Semanario "Combate"	(1/3)	Antecedentes
B404398	"	—	1247	Archivo / SIN	folletos de ASCEP	(1/4)	Antecedentes
B404399	"	4042	1255	J. P. Mafra	Ofício 224/84 Remite ao 1º Juízo Varas Cíveis Juruena Sra.	(1/16)	Procesos
B404400	"	4041	1300	J. P. Mafra	Ofício 221/84 Remite ao 1º Juízo Varas Cíveis Juruena Sra.	(1/10)	Procesos
B404408	"	4043	1300	J. P. Mafra	Ofício 3131/84 Remite ao 2º Juízo Varas Cíveis Juruena Sra.	(1/15)	Procesos
B404402	"	—	1300	D. I. I.	Fax de Novedades, Diario 174/84 del 22/6/84	(1/5)	Procesos
B404403	"	4038	1311	D. II / ENE	PEI (I) 638/B/SS/84. Ref. Remite de Delegado de Cuerpo de Ejército	(1/1)	Procesos
B404404	"	4044	1500	CEP	Ofº Nº 123/84 Ref. Aut. (1/2)		Antecedentes
B404405	"	4046	1500	ANCSP	DIN 045/84 Ref. Aut. (1/1)		Antecedentes
B404406	"	4049	1505	ANCSP	PI Nº 044/84 Ref. Aut. (1/1)		Antecedentes
B404407	"	4048	1508	ANCSP	PI Nº 043/84 Ref. Aut. (1/1)		Antecedentes
B404408	"	—	1510	Sec. Auxiliar / SIN	Directiva de Antecedentes Nº 73/84 Ref: 8 personas (1/1)		Antecedentes
B404409	"	4046	1800	Cartão Público	Ofício Nº 826/SSC/84 Ref. Aut. (2)		Antecedentes
B404410	"	—	1830	Dpto III (POE) / SIN	Directiva de Antecedentes Nº 15/84 Ref. 2 personas (1/1)		Antecedentes
B404411	"	—	1830	Dpto II (Extensión) / SIN	Directiva de Antecedentes Nº 22/84 Ref: 2 personas (1/1)		Antecedentes
B404412	"	—	1835	Dpto III (POE) / SIN	Memorando Nº 384/84 Ref: Antecedentes del Personal (1/1)		Procesos
B404413	23 JUN. 1984	—	0600	Dpto III / SIN	Telex 367/84 Ref. MIGUEL ANGEL DALL'ORSO NACCARI	(1/1)	Procesos
B404414	"	—	0600	C-2 / ESPACIO	P.E.I. 078/84 Ref. voluntario		Antecedentes
B404415	"	4046	0800	S.T.M.	Ofício s/n Ref. Perito Judicial		Procesos
B404416	"	4050	0800	J.M. 12ª VARA	Ofício 460/84 Ref. Luis Eduardo CARDOZO ARRIAGA	(1/1)	Procesos

SAÍDA

A: FECHA	A: RECEBO	FECHA	DE CONFERÊNCIA	DESTINO	Nº SAÍ	RECEBO	REFERÊNCIA	FECHA
091090 AGO 84 17.1300 KG	Hdo. 1ª Carreira Sdo. Torre	22/6/84	FOTOCÓPIA	ANÁLISES	22420 SW	Sdo Cedraus	524	9-7-84
100130 AGO 84 - Hdo 1ª Carreira	Sdo Bufon	22/6/84	FOTOCÓPIA	ANÁLISES -				9-7-84
		22/6/84	FOTOCÓPIA	ANÁLISES -				9-7-84
		22/6/84	FOTOCÓPIA	ANÁLISES -				9-7-84
		22/6/84	FOTOCÓPIA	ANÁLISES -				9-7-84
		22/6/84	FOTOCÓPIAS	Ver anverso.	—	—		28-6-84
		22/6/84	FOTOCÓPIAS	Ver anverso	—	—		28-6-84
100130 AGO 84 - Hdo 1ª Carreira Sdo. Torre 09.1400 JUN		22/6/84	FOTOCÓPIA	ANÁLISES -	22420 SW	Sdo. Cedraus		24-7-84
22420 SW Sdo Cedraus		22/6/84	FOTOCÓPIA	ANÁLISES -				27-7-84
22420 SW Sdo Cedraus								
2do de 2do		25/6/84	Exp Nº 1078/84	Dulce 500 m/leo				29-6-84
		25/6/84	Exp Nº 1080/84	Dulce 500 m/leo				29-6-84
		25/6/84	Exp Nº 1080/84	Dulce 500 m/leo				9-7-84
22420 SW 84	Sdo Bufon	22/6/84	FOTOCÓPIA	ANÁLISES -		Sdo Bufon	4102	28-6-84
		25/6/84	Memo (1) Nº 1245/84	CEP			4/7/84 devuelto Memo. original -	3-7-84
		25/6/84	Memo (1) Nº 1246/84	ANCAP			7/9/84 devuelto Memo. original -	10-7-84
		28/6/84	Memo. 1247	ANCAP				
2307 HOJAS	Hdo. Antonieta	26/6/84	Memo. (4) 1248/84	ANCAP				
		25/6/84	Segunda Europea de Lubricantes	Ver Anverso	2523 SW	Sdo Bufon		
		25/6/84	Memo (1) Nº 1250/84	Centro Petrolero				29-6-84
		26/6/84	1 cemte fotocopia fide	DNTO [illegible]	10/5 JUN	Sdo Bufon		
100330 AGO 84 - Hdo 1ª Carreira 250800 JUN		25/6/84	Memo (1) Nº 1252/84	[illegible]	25 (830 SW	Sdo Bufon		
		22/6/84	FOTOCÓPIAS	Aerolíneas	22.800 SW	Sdo Bufon		
250800 JUN	Sdo [illegible]	23/6/84	FOTOCÓPIA	ANÁLISIS	27400 W	Sdo Oficina		9-7-84
250900 JUN								17-7-84
		29/6/84	Borrador 07/84	25 ejemplares				9-7-84

Nº	FECHA	Nº Ent. Secret.	Hora Entr.	PROCEDENCIA	ASUNTO		DESTINO
8404417	23 JUN. 1984	4077	8900	GALLUP.	V Indice Gallup de opinión pública 343		ANTEC.
8404418	"	4110	0000	D.E. III	P.I. 15/D-2/984 - sobre aud.	(1/1)	Antece
8404419	"	4108	1000	D-II/EME	Sobre Aut. 138/3/SN/984	(1/1)	Antece
8404420	"	4104	1000	D-II/EME	Sobre Aut. 139/3/SN/984	(1/3)	Antece
8404421	"	4106	0000	D-II/EME	Sobre Aut. 140/3/SN/984	(1/1)	Antece
8404422	"	4106	0000	2do Dir. ENEA	Sol. Jef. 104/984	(1/2)	Antece
8404423	"	4105	1000	2do Dir. ENEA	Sol. Jef. 106/984	(1/2)	Antece
8404424	"	4104	0000	2do Dir. ENEA	Sol. Jef. 107/984	(1/2)	Antece
8404425	"	—	1110	Dpto. III/SIO	Sol. Aut. 156/84	(1/1)	Antece
8404426	25 JUN 1984	—	0745	Of. A. 1.	Ficha personal de MARTHA ALICIA ALFONSO VIEITES	(1/5	Buques
8404427	"	—	0800	Dpto. I.	Solicitud cuenta corriente de Dir personal		—
8404428	"	4102	0955	D-II/EME	P.E.I. (I) 645/BE/984 - Ref anónimo remitido al domicilio 1er Of. Aud	(1/2)	ANONIMO
8404429	"	4101	0955	D-II/EME	P.E.I (I) 650/BE/984 - Remite anónimo	(1/2)	ANONIMO
8404430	"	4088	1000	D-II/EME	P.E.I(I) 658/BE/984 - Ref sustracción de arma a 1er. Oficial -	(1/1)	ANONIMO
8404431	"	4087	1005	D-II/EME	P.E.I(I) 662/8/55/984. Remite boletín "LA GRUTA"	(1/1)	ANONIMO
8404432	"	4084	1005	D-II/EME	P.E.I (I) 669/3/984. Ref. cañones en Ciudad de Salto	(1/1)	ANONIMO
8404433	"	4083	1010	D-II/EME	P.E.I(I) 656/BE/984 - adj. fotocopia de panfleto repartido en Liceo Zorrilla	(1/3)	ANONIMO
8404434	"	4081	1010	D-II/EME	P.E.I(I) 661/BE/984 - adj. fotocopia de boina defensor del F.A.	(1/2)	ANONIMO
8404435	"	4085	1010	S.S. FF.AA	P.E.I(I) 25/984 - remite anónimo	(1/3)	ANONIMO
8404436	"	—	1115	Dpto. II/SIO	Recortes de prensa Radio Belén del 16/6/84	(1/2)	BUQUES
8404437	"	—	1115	Dpto. II/SIO	Recortes de prensa Radio Belén del 17/6/84	(1/3)	BUQUES
8404438	"	—	1115	Dpto. II/SIO	Recortes de prensa Radio Rivera 17/6/84	(1/1)	BUQUES
8404439	"	—	1115	Dpto. II/SIO	Recortes de prensa Radio Belén del 18/6/84	(1/2)	BUQUES
8404440	"	4080	1115	D-II/EME	P.E.I. (I) 676/8/55/984 - Ref. Semanario Jefe de Tercio	(1/2E)	BUQUES
8404441	"	4079	1115	D-II/EME	P.E.I (I) 682/8/55/984 - Ref. Radio Jenadio de inf. s/o 2/84 de D.G. III	(1/18)	BUQUES
8404442	"	4078	1115	D-II/EME	P.E.I(I) 684/8/55/984 - Ref. acto de protesta en C. Rivera	(1/10)	BUQUES
8404443	"	4076	1115	D-II/EME	P.E.I(I) 686/8/55/984 - Ref entrevista a RICHARD NEAS	(1/1)	BUQUES
8404444	"	4075	1115	D-II/EME	P.E.I(I) 687/BE/984 - Ref UNESCO	(1/1)	BUQUES
8404445	"	4074	1115	D-II/EME	P.E.I (I) 696/8/55/984 - Ref comente regional de "Libertad Bolletín" en Paysandú	(1/1)	BUQUES
8404446	"	4100	1120	D-II/EME	P.E.I(I) 671/8/55/984 - ref panfletos de Adolfo Onetrecha	(1/1)	BUQUES
8404447	"	4103	1125	D-II/EME	P.E.I(I) 693/8/55/984 - ref reunión del Mov Renovador Blanco en Fray Bentos	(1/3)	BUQUES
8404448	"	—	1130	Dpto. III/SIO	Memo 393/84 - ref concentración del 2/6/84	(1/4)	BUQUES

A:		SALIDA					ARCHIVADO	
FECHA	PASADO	FECHA	SE CONFECCIONO	DESTINO	POSAL	PASADO		FECHA
250800JUN	Sig[illegible]	24/6/84	Memo(A) Nº 1253/84	DE III				
		25/6/84	Memo(A) Nº 1254/84	Dpto Ctrol				
		4/7/84	Memo(A) Nº 1255/84	Dpto II/Ctrol				10-7-84
25 OPRAWN	Lo. anterior	2/7/84	Memo(A) Nº 1256/84	Dpto III/Ctrol				
		28/6/84	Memo(A) Nº 1257/84	2do Div Ctrol				
		2/7/84	Memo (A) 1258/84	2do. Div. ENGA				
		2/7/84	Memo (A) 1259/84	2do. Div ENGA				
		29/6/84	Se remiten fotocopias fcdas.	OPTO. III				
250800JUN	[illegible]	25/6/84	FOTOCOPIA	OPTO. III - CAP. SARLI	[illegible]			9-7-84
—	—	26/6/84	P. I. OPS/PB4	D.I.I./OCOA/A2) N-2/	E-2/E-2/			
25/03JUN84	[illegible]							
25/600JUN	Sdo. Arce	26/6/84	FOTOCOPIAS	Ver cuaderno				28-6-84
		26/6/84	FOTOCOPIAS	Ver cuaderno				28-6-84
		26/6/84	FOTOCOPIAS	Ver cuaderno				28-6-84
		26/6/84	FOTOCOPIAS	Ver cuaderno				28-6-84
05/800JUN	Sdo. Arce	26/6/84	FOTOCOPIA	ANALISIS				17-7-84
02/1300JUN	Sdo Tore	26/6/84	FOTOCOPIA	ANALISIS				9-7-84
		26/6/84	FOTOCOPIA	ANALISIS				31-7-84
03/1300JUN	Sdo. Arce	26/6/84	FOTOCOPIA	ANALISIS				9-7-84
		26/6/84	FOTOCOPIA	ANALISIS				28-6-84
01/1300JUN	Sdo. Arce	26/6/84	FOTOCOPIA	ANALISIS				9-7-84
		26/6/84	FOTOCOPIA	ANALISIS				9-7-84
25/1200JUN	Sdo Reyes	26/6/84	FOTOCOPIA	ANALISIS				31-7-84

Nº	Fecha	Nº Sec.	Hora Ent.	Procedencias	Asunto	P.
8404448	25 JUN. 1984	—	1200	D.I.I.	Parte de Novedades Diario No. 125/84 del 23/6/84 (1/5)	
8404450	"	—	1200	D.I.I.	Parte de Novedades Diario 126/84 del 24/6/84 (1/6)	
8404451	"	—	1200	D.I.I.	Parte de Novedades Diario 127/84 del 25/6/84 (1/4)	
8404452	"	—	1200	D.I.I.	Memo. Secreto DSP/84 Ref. Reunión Interpartidaria (1/3)	
8404453	"	—	Do	Dpto. I/S.O.	Prensa "La Democracia" 22/6/84 "Alianza Lemos a la Izquierda" (1/1)	
8404454	"	—	1215	D.I.I.	Esquema de Información 120/84 del 23/6/84 (1/4)	
8404455	"	—	1215	D.I.I.	Esquema de Información 121/84 del 25/6/84 (1/1)	
8404456	"	4126	1245	UNIO. CER.	Nota 372/984 - Sole. ant. (1/1)	
8404457	"	4128	1245	C-2/ESTADO	P.I. 158/984 (1/2)	
8404458	"	4101	1245	C-2/ESTADO	P.I. 159/984 (1/24)	
8404459	"	4120	1300	D.J.J.	Análisis de Información Nº 51 período 4 al 11/6/84	
8404460	" "	4127	1530	Cnel Valentini	O/Nº 61/84 Suelto alusivo al P. Comunista denunciando (1/23)	
8404461	" "	—	1600	D.D.II/SIDE	P.E.I. Nº 60/84 Ref: Ampliación de P.E.I. 61/84 sobre Derechos Humanos (1/4)	
8404462	" "	4125	1600	Mil. S.P.	O/Nº 64/84 Ref: Mando subrogante en el Hospital Militar pasa pase (1/2) Ref. 16 personas. (1/1)	
8404463	26 JUN. 1984	—	0745	D. NAVAL	Cuestionario de Antecedentes Nº 48/84	
8404464	" "	4128	0840	EMGFA (SIE)	Cuestionario de Antecedentes Nº 035/84 (1/2)	
8404465	" "	4129	0843	EMGFA (SIE)	Cuestionario de Antecedentes Nº 036/84 (1/2)	
8404466	" "	4132	0850	Ej. Pub. Coni	N20 Nº 6206/84/D Ref: 6 personas (1/13)	
8404467	" "	4133	0855	Ej. Pub. Coni	N20 Nº 6246/84/D Ref: 8 personas (1/30)	
8404468	" "	4138	0900	S.I.D.E.	P.I. Nº 013/84 (2) Secr. (1/2)	
8404469	" "	—	0900	D.D.III (SIDE) Coni	Memorandum Nº 382/84 Ref: Para cinco del 27/6/84 (1/1)	
8404470	" "	—	0900	D.D.III (SIDE) Coni	Memorandum Nº 383/84 Ref: Pedido Bs. de Datos de Pueblo (1/1)	
8404471	" "	—	0900	D.D.III (SIDE) Coni	Memorandum Nº 384/84 Ref: Tomamos en fundado de ausencia p/ dem. (1/1)	
8404472	" "	—	0905	D.D.III (SIDE) Coni	Memorandum Nº 385/84 Ref: Solicitado el 25/VI/84 (1/1)	
8404473	" "	—	0905	D.D.III (SIDE) Coni	Memorandum Nº 386/84 Ref: Solicitado el 25/VI/84 (1/1)	
8404474	" "	4000	1100	S.I.D.E.	P.E.I. Nº 14/84 Remite comprobantes de los gastos del "Comité Ideal para la Paz" (1/1)	
8404475	" "	4135	1100	Secretario Coni	T.I. Nº 178/84 Ref: OBCB Nº 8504.	
8404476	" "	4140	1100	Secretario Coni	T.I. Nº 177/84 Ref: Cuerpo Com. Nº 3 y Gendarmería Nº 8002/63 Remite (1/2)	
8404477	" "	—	1200	D.D.I.	Parte de Novedades Diarias Nº 126/84 del 26/VI/84 (1/3)	
8404478	" "	—	1215	D.D.I.	Memorandum Nº 054/84 Ref: Jornada de Protesta convocada por la Intersectorial (1/2)	
8404479	" "	—	1250	D.D.I.	Esquema de Información Nº 130/84 Miércoles 27 de 2500 a 2600 (1/5)	
8404480	" "	4130	1300	Ejército (Inf.)	P.E.I. Nº 015/84 Solicitud presentada por Noruega Ref: Ayuda a los "Familiares" (1/3)	

ENTRADAS		SAÍDAS					REFERÊNCIAS	
FECHA	RECEBI	FECHA	DE CONFECÇÃO DO	DESTINO	Nº SOL	RECEBI		FECHA
25/6	Sto Campos							9-7-84
								9-7-84
								9-7-84
25/6	Sto Campos	26/6/84	Fotocópia	Análises	25/6	Sto Campos		9-7-84
25/6	Sto Campos							17-7-84
25/6								
26/6	Sto Botelho	27/6/84	Memo (A) nº 1261/84	Universidade do Porto				
		28/6/84	Memo (A) nº 1262/84	C-2/85 MS CO				
		28/6/84	Memo (A) nº 1263/84	C-2/85 MS CO				
25/6	Sto Campos	26/6/84	Fotocópia	Análises	25/6	Sto Campos		8-8-84
02/3	Sto Campos	3/8/84	Ofício 125/84	Corte Eléctrico				17-7-84
30/6	Sto Campos	26/6/84	Fotocópias	Sec Anexo	Indevido	Sto Campos		7-8-84
25/8	Sto Campos	26/6/84	Fotocópias	Sec Anexo				17-7-84
26/8	Sto Botelho	27/6/84	Memo 1264/84	DINAP				
26/2	Sto Botelho	3/7/84	Memo. (A) 1267/84	EMGFA				
		3/7/84	Memo. (A) 1268/84	EMGFA				
26/2	Sto Botelho	29/6/84	DINAP 1265/84	SEDES				
		30/6/84	Memo (A) nº 1265/84	DII			11/7/84 Ver livro anexo	14-7-84
26/2	Sto Botelho	27/6/84	DINAP 1266/84 (6p)	SEDES			12/7/84 Ver livro anexo	17-7-84
		30/6/84	Memo (A) nº 1266/84 (6p)				11/7/84 Ver livro anexo	
26/8	Sto Botelho	3/7/84	Memo. (A) 1269/84	SMA				
26/8	Sto Botelho							
21/11	Sto Montenegro	26/6/84	Fotocópias	Sec Anexo	Indevido	Sto Botelho		17-7-84
11.13	Sto Teca	26/6/84	Fotocópias	Sec Anexo				17-7-84
12-7-84	Sto Machado	26/6/84	Fotocópias	Sec Anexo				17-7-84
26/1	Sto Botelho							
26/1	Sto Campos							9-7-84
27/8	Sto Botelho	26/6/84	Fotocópias	Sec Anexo	25/6	Sto Botelho	4560	17-7-84

Nº	FECHA	SALIDA SECRT	ENTRADA	PROCEDENCIA	ASUNTO	DES
8404481	26 JUN 1984	—	1300	Dpto II / SID	Acuerdo de trabajo del 19/JUN/84 de Radio Habana-Lubo (1/1)	Ver Cuad
8404482	" "	-	1300	Dpto II / SID	Acuerdo de trabajo del 19/JUN/84 de Radio Habana (1/1)	Ver Cuad
8404483	"	—	1420	Dpto III / SIO	Sobre Sind 158/87 (1/1)	Antecedent
8404484	"	-	1410	Grupo	UNICO DIAS del 10/6/87 Redactor responsable (1/1)	Antecedent
8404485	"	-	1410	PRENSA	UNICO DIAS del 10/6/87 detenc. testigo caso Gorbea (1/1)	Antecedent
8404486	"	—	1430	CADA	I.A. Solicitud del precio de la carne (1/24)	ANALISIS
8404487	"	-	1430	CADA	I.A. Estudio de la evolución de los precios de la carne 8/6/84 (1/7)	ANALISIS
8404488	"	-	1450	Participación	Revista Participación Nº2 Año 1 (1/36)	Antecedent
8404489	"	—	1500	J. P. CONCILIACIONES	Radio 3107 - Adscripción de antecedentes (1/1)	Antecedent
8404490	"	4131	1515	Jefe Dpto ENCOFA	PEI 051/984 - adj. material encontrado adj. RE 8404491, 8404492 (1/)	Antecedent
8404491	"	4131	1515	Jefe Dpto ENCOFA	Boletín Informativo CONO SUR PRESS del 14/6/87 RE 8404490 (1/13)	Antecedent
8404492	"	4131	1515	Jefe Dpto ENCOFA	Revista Obrera Vol. 21 No. 22 adj. RE 8404490 (1/6)	Antecedent
8404493	"	—	1545	"El Día"	24/6/84. Derecho Humano en agosto vendrá gente abogada Estos documentos (1/1)	CONC. DESOLA
8404494	"	-	1545	"AQUÍ"	26/6/84. no permiten el ingreso a nadie buscar a su hijo (1/1)	Antecedent
8404495	"	4153	1705	D.N. Migración	Exp. 2761/87 Sobre aut. (1/1)	Antecedent
8404496	"	4154	1705	D.N. Migración	Exp 2768/87 Sobre aut. (1/1)	Antecedent
8404497	"	4146	1705	ANCAP	P.I. 046/984 - Sol. aut (1/5)	Antecedent
8404498	"	—	1740	Dpto I / SIO	Memo s/n del 26/6/84 Ref. Atilio BARRAGAN ZAPICCO (1/1)	Antecedent
8404499	"	4149	1835	J.M.I. 3er T.	Oficio 945/984 - deja sin efecto captura W.F.A (1/1)	Antecedent
8404500	"	4142	1640	GRUP	IA Nota S/n del 23/6/84 Ref. Folio Nº 343 (1/1)	ENTREVISTA
8404501	"	4147	1640	ANCAP	Pei 023/984. Informe por una cabo bajo (1/20)	Antecedent
8404502	27 JUN 1984	—	0830	Dpto I / SIO	Informe 15/172/84 - Ref. Inst. Sup. Educación Física (1/1)	Antecedent
8404503	"	—	1020	Dpto III / SIO	Sobre Aut 160. 1 persona (1/1)	Ver Ant
8404504	"	—	1030	Dpto III / SIO	Memo 402/87. entrevista con Día 26-6-84 (1/1)	Antecedent
8404505	"	—	1110	Jefe Dpto I	Fascículo Nº 10 de MASONERIA (4/50)	SIN
8404506	"	—	1115	D I I	Esquema de Información 131/984 del 27/6/87 (1/1)	ENTREVISTA
8404507	"	—	1125	Dpto IV / SIO	T.I. Nº 35P/984 - Sol. aut. (1/1)	
8404508	" "	4163	1420	Dpto II (Aut) / EMB	Solicitud de antecedentes Nº 141/B/SH/84 (1/2)	Antecedent
8404509	" "	4164	1420	Dpto II (Aut) / EMB	Solicitud de Antecedentes Nº 142/B/SH/84 (1/2)	Antecedent
8404510	" "	4165	1420	Dpto II (Aut) / EMB	Solicitud de Antecedentes Nº 143/B/SH/84 (1/2)	Antecedent
8404511	" "	4168	1430	C-2/ESTADO	PD Nº 160/84 Sol Aut (1/1)	Antecedent
8404512	" "	4169	1440	C-2/ESTADO	PI Nº 144/84 Sol Aut (1/20)	Antecedent

A:		SALIDA					REFERENCIAS	ENTRADA
FECHA	RECIBÓ	FECHA	SE CONFECCIONÓ	DESTINO	Nº SSL	RECIBÓ		FECHA
26/635 JUN	Sdo Campos	26/6/84	FOTOCOPIAS	D. ODN2	—	Ud recibido		9-7-84
		26/6/84	FOTOCOPIAS	D. ODN2	—			9-7-84
26/800 JUN	— Cap. Tej	27/6/84	se hizo fotocopia fichas.					
09.1300 JUN	Sdo Torre							17-7-84
26/635 JUN	Sdo Bento 07							
07.1400 JUN	Sdo. Paz							17-7-84
26/815 JUN	[illegible]	27/6/84	BIOGRÁFICO					
040820 SET 84 →	[illegible]							
26/635 JUN	Sdo Campos.							23/7/84
26/1500 JUN	— Sto. Montiel	20/6/84	TI Nº 227/84 ROGO 132/84	Pso a Rogo. + Planilla	—	—		
8-8-84.	Sdo. Machado							
09:1400 Agos.	Sdo Torre				Sdo Torre	30/8/84		7-8-84
26/815 JUN	[illegible]	26/6/84	FOTOCOPIA	27/11.30 JUN	Hortensia			31-7-84
26/1600 JUN	Sgto. Vivas							
26/1600 JUN	Sgto. Vivas	26/6/84	FOTOCOPIA	CARP. DESAPARECIDOS	26/1600 JUN	Sgto Vivas		26-6-84
		28/6/84	Memo (1) Nº 1272/84	D Nal 07			9/8/84. Anulado	
27/1100 JUN	Sto. Montiel Antunez	28/6/84	Memo (2) Nº 1274/84	D Nal 07			9/8/84. Anulado	
		27/6/84	Memo. 1274/84	ANCAP			7/8/84 Devuelto Memo siguiente	5-7-84
26/1800 JUN								26-6-84
2 7/84 JUN	Sdo Campos 07	28/6/84	Cinerson 07	D Campos				
26/815 JUN	[illegible]							
27/1132 JUN	Hortensia							24-7-84
								31-7-84
26/1300 JUN	Sto Montiel	28/6/84	Se remite fotocopia de fichas	DPTO. III.				
14/1500 JUL	Sdo Paz	27/6/84	FOTOCOPIA	ANALISIS				17-7-84
27/1800 JUN	Sdo Campos							
26/1800 JUN	Sgto. Vivas							
26/1700 JUN	Sdo Paz							
		3/6/84	Memo. 1275/84	DPTO. III/SIO				4-7-84
		3/7/84	Memo. 1277/84.	D-III/EME				
		4/7/84	Memo (1) Nº 1278/84	D DPTO II/EME				
28/815 JUN	Sto. Montiel Antunez	3/7/84	Memo. 1276/84	D-II EME				
		3/7/84	Memo. 1280/84	C-2/ESMACO				
		3/7/84	Memo. 1281/84	C-2/ESMACO				

87

287

Nº	FECHA	Nº ENT SECT	HORA ENT	PROCEDENCIA	ASUNTO	OBS
8404 592	27 JUN 1984	41170	1450	C/ESTADO.	PI Nº 162/84 (1/1)	Anteced
8404 593	" "	41166	1455	D-2/EMD & EMA	PI (E) Nº 3/84 (1/4)	Anteced
8404 595	" "	—	1457	Sec Audit/SID	Solicitud de antecedentes Nº 79/84 (1/1) pertenecientes a [illegible]	Anteced
8404 596	" "	—	1500	JP/dto - DII	Memorandum Nº 174/84 Ref: Juramento del P. Roberto Segundo Gomez (jornal	Sec a
8404 597	" "	—	1500	D II	Parte de Novedades diarias Nº 179/84 del 27/VI/84 (1/4)	(1) Sec B
8404 598	" "	—	1520	Dpto I/SID - Arg.	Articulo de Pag 13 Rel. declaracion redigida por el Cnel (R) Guillermo Ramos (1/1)	Sec C
8404 599	" "	—	1520	Dpto I/SID "Arg.	Articulo de Pag 7, 8 Rel- Declaracion de Lunes Semana Santa Victor Semprun	Sec Sec
8404 590	" "	—	—	Dpto I/SID	TIE 28/84 / con [illegible] del Dpto por [illegible] 84 Rel: Informe del Tte Vsliga sobre detenciones [illegible]	Sec D
8404 591	" "	41180	1650	D II (Inf)/EMA	Solicitud de antecedentes Nº 145 B/SM/84 (1/1)	Anteced
8404 592	" "	41179	1650	D II (Inf)/EMA	Solicitud de antecedentes Nº 144/B/SM/84 (1/1)	Ante ced
8404 593	" "	41180	1650	D II (Inf)/EMA	Solicitud de antecedentes Nº 146/B/SM/84 (1/1)	Ante ced
8404 594	" "	—	1800	D II Nº3 de la DEI	CHCD Nº 128/84 (Dpto Hdo-Sec 56) (E) de Amarico Angel MASI PARRILLA (1/2)	Cht
8404 595	" "	—	1800	D II Nº3 de la DEI	CHCD Nº 82/84 (Dpto Hdo-Sec 178) (E) de Juramento Bernardo VIDAL COSTA (1/2)	Cht
8404 596	" "	—	1805	D II Nº3 de la DEI	CHCD Nº 9/84 (Dpto Hdo) (P) de Jorge E. SAPOCHNIK GOLDBERG (1/3)	Cht
8404 597	" "	Dm	1807	D II Nº3 de la DEI	CHCD Nº 202/84 (Dpto Hdo-Sec 100) (E) de Suboficial Pedro MALDONADO OROCCO (1/3)	Cht
8404 598	" "	—	1810	D II Nº3 de la DEI	CHCD Nº 207/84 (Dpto Hdo-Sec 100) (E) de Oficial Teodoro CHAMORRO FABIANI (1/2)	Cht
8404 599	" "	—	1815	D II Nº3 de la DEI	CHCD Nº 183/84 (Dpto Hdo-Sec 100) (E) de Alfredo L. SOBRADO MUNIZ (1/2)	Cht
8404 590	" "	—	1815	D II Nº3 de la DEI	CHCD Nº 203/84 (Dpto Hdo-Sec 100) (E) de Teniente José GONZALEZ POUS (1/2)	Cht
8404 591	" "	—	1817	D II Nº3 de la DEI	CHCD Nº 315/84 (Dpto Uruguay) (E) de Teniente Cnel RAMON DUCH RULL (1/3)	Cht
8404 592	" "	—	1820	D II Nº3 de la DEI	CHCD Nº 089/84 (Dpto Hdo-Sec 150) (E) de Jorge E. CACERES RODRIGUEZ (1/3)	Cht
8404 593	" "	—	1840	D II Nº3 de la DEI	CHCD Nº 004/84 (Dpto Hdo-Sec 140) (E) de Walter H. SOBRADO BRAVO (1/2)	Cht
8404 594	28 JUN 1984	—	0800	Secretaria/SID	ORDEN Nº 25/984 - Jefe de Servicio (1/2)	Concurrencia
8404 595	" "	41152	0800	ANCAP	PEI 024/984 - Remite folletos (1/5)	ANCAP
8404 596	" "	—	0800	Auditoria/SID	Boletin ARMISTRA de Junio de 1984 (1/6)	Grab 2da
8404 597	" "	41155	0800	C.S/ESTADO	P.E 250, 251, 252, 253, 254, 255, 256/84 - remite planillas ant. presos (1/15)	Grabado
8404 598	" "	—	0805	Archivo/SID	Pide parte semanal de Informaciones periodo 20 al 27/6/84 (1/1P)	Grab 2da
8404 599	" "	41177	0805	J.P. SALTO	Oficio 7/84 remite rel. de CHCD expedidos en mayo (1/3)	1) RECURSOS
8404 540	" "	—	0825	Jefe Dpto. I.	Folleto "MASONERIA" Nº6 (1/50)	BKX
8404 541	" "	—	0835	Jefe Dpto. I	Folleto "MASONERIA" Nº7 (1/49)	BKX
8404 542	" "	—	0830	Jefe Dpto. I.	Folleto "MASONERIA" Nº11 (1/50)	BKX
8404 543	" "	—	1000	Secretario Militar de la Presidencia que rep.	Nota s/n del 27/6/84 - Rela. ant. 1 persona (1/1)	Anteced
8404 544	" "	—	1000	Dpto. III/SID	MEMO 404/84 - rel. pase del 27/6/84 6 1/3	ANARQUISTAS

A: FECHA	A: RECEBE	SAÍDA FECHA	SAÍDA DE CONFECÇÃO	SAÍDA DESTINO	Nº CAL	RECEBE	OBSERVAÇÕES	A: FECHA
28/08/84 JUN	Sdo. Ant. Nóbrega	4/7/84	Memo. (A) Nº 1282/84	C-2/ESMECO				
		3/7/84	Memo. (A) 1283/84	D.E. IV				
28/08/84 JUN	Sto Montenegro	29/6/84	Se remeter fotocopias fichas	Se Atendeu	28/1500 JUN	Sto Montenegro		
28/08/84 JUN		27/6/84	Xerocado	Se Atendeu	28/1500 JUN	Sdo. Alves		30-7-84
28/08/84 JUN	Sdo. Tiago							19/7/84
10.1300 JUL								17-7-84
27/8400 JUN	Sto Campos	27/6/84	DI Nº 096/84	EMA Nº 1	5/7/84	ofício 388/AC/84		24-9-84
28/08/84 JUN	Sdo. Antunes	3/7/84	Memo. (A) 1285/84	D-II/EME				
		3/7/84	Memo. (A) 1286/84	D-II/EME				
		4/7/84	Memo Nº 1287/84	Dep DI/EMA				
28/1000 JUN	Sto Montenegro							11-7-84
								11-7-84
								11-7-84
								11-7-84
								11-7-84
								12-7-84
								12-7-84
								12-7-84
								12-7-84
								12-7-84
28/1250 JUN	Sdo. Arrg.							
28/1030 JUN	Sto 1º Capela / Sto Montenegro	28/6/84	FOTOCOPIA	ANALISAR.	28/1250 JUN	Sdo. Arrg.		17-10-84
		28/6/84	FOTOCOPIA	ANALISAR.				
28/0845 JUN 84	Sto de Telefone							3-12-84
28/0800 JUN	Sdo. Ant. Nóbrega	28/6/84	FOTO COPIA	CHCP				24-6-84
28/0800 JUN	Sdo. 1º Capela							
28/1000 JUN 84	Sdo. ANTUNES	28/6/84	Se contato telefonicamente.					
28/1250 JUN 84	Sdo. Arrg.							

Nº	FECHA	Nº ORD SECRT	HORA ENT	PROCEDENCIA	ASUNTO	FOLIOS	PASE A DESTINO
B404585	28 JUN 1984	4174	1030	D-II / ENE	P.E.I. (I) 672/8/55/984 Ref declaraciones el Ref. del Prefecto ERRAMUN	(1/1)	D. Procesos
B404586	"	4176	1030	D-II / ENE	P.E.I (I) 670/ENE/984 Ref. ref. Contadas ante familias) desde el exterior	(1/3)	Procesos Fic
B404587	2/7/84	—	1030	D.I.I	CHCP 25/984 (I) Daniel HIRIGOYEN FERRARI (C.I.	(1/3)	G.H.C.P.
B404588	26/JUN/84	4175	1030	D-II / ENE	P.E.I(I) 673/8/55/984 - Remite folleto de ASCEEP	(1/3)	Procesos
B404589	"	—	1200	Prensa	Semanario "LA JOZA" del 20/6/84	(1/20)	Procesos Fic
B404590	"	—	1300	OLOA	Mens de antecedentes I/OI/984	(1/5)	Jefe Dpto
B404591	" "	—	1310	Dpto II (ROE) / SDD	Planteo de Inconveniente Nº 161/84 Rel: 4 personas	(1/1)	Antecedentes
B404592	" "	—	1410	Dpto III (ROE) / SDD	Memorandum Nº 401/84 Rel: Responsable de FBU en Porto Alegre	(1/1)	Ver Procesos
B404593	" "	—	1415	Dpto III (ROE) / SDD	Memorandum Nº 400/84 Rel: Responsable de FBU en Porto Alegre	(1/2)	Ver Antec
B404594	" "	—	1419	Dpto III (ROE) / SDD	Memorandum Nº 405/84 Rel: Casa de la Amistad Uruguayo-Brasileña	(1/1)	Ver Procesos
B404595	" "	—	1420	Dpto III (ROE) / SDD	Memorandum Nº 403/84 Rel: Sede de la CNT en Porto Alegre	(1/2)	Ver Procesos
B404596	" "	—	1430	Dpto III (ROE) / SDD	Memorandum Nº 399/84 Rel: Encuentro de periodistas Uruguayo-Brasileños	(1/1)	Ver Antec
B404597	" "	—	1450	[illegible]	Parte de Novedades Diarias Nº 180/84 del 28/JUN/84	(1/2)	Ver Procesos
B404598	" "	—	1500	JPyDHO - DSL	Memorandum Nº 056/84 Rel: "Paso Cíclico" enviado por la Intendencia	(1/1)	Ver Procesos
B404599	" "	—	1500	JPyDHO - DSL	Constancia de Información Nº 135/84 Nuevos del 28/6/84	(1/1)	Ver Antec
B404600	" "	—	1510	JPyDHO - DSL	Memorandum Nº 055/84 Anexo Memo 054/84 Rel: Turbulencia del P. Nacional	(1/1)	Ver Procesos
B404601	" "	—	1630	Dpto II (EAT) / SDD	PEI Nº 62/84 ref: Detalles de Reunión "VISION" del 21/MAY al 24/JUN Tupamaros "agitadores" Brasileños en Brasil	(1/9)	Ver Procesos
B404602	" "	—	1635	Dpto I (EAT) / SDD	PEI Nº 63/84 Ref: Reunión de representantes de comunicados políticos	(1/1)	Ver Antec
B404603	" "	4188	1715	CNCT	Oficio Nº 29/84 Fol Ant	(1/3)	Antecedentes
B404604	" "	4190	1717	CNCT	Oficio Nº 31/84 Fol ant	(1/2)	Antecedentes
B404605	" "	4191	1720	CNCT	Oficio Nº 30/84 Fol Ant	(1/4)	Antecedentes
B404606	" "	—	1720	Dpto II / SDD	Semanario "SIN CENSURA" Año 1 Nº 4 del 28 JUN al 4/JUL/84	(1/24)	Ver Procesos
B404607	29 JUN 1984	4198	0830	D-II ENE	Fole. Ant. 147/8/54/984 -	(1/1)	Antecedentes
B404608	"	4200	0900	D-II ENE	Fole. Ant 148/8/50/984 -	(1/1)	Antecedentes
B404609	"	4213	0945	M.T. O.P.	Oficio 12/84 - Fole. ant.	(1/1)	Antecedentes
B404610	"	4212	0945	M.T. O.P.	Oficio 11/84 - Fole. ant.	(1/1)	Antecedentes
B404611	"	—	0945	V.D. Canelones	Nolla 3225 - Fole. ant	(1/1)	Antecedentes
B404612	"	—	0950	SEPLACOI	Nota 622/84/D. 11 personas	(1/26)	SEPLACOI
B404613	"	—	0950	D.E. II	P.E.I (I) 82/984 ref. artículo publicado en semanario "Aquí"	(1/2)	Procesos
B404614	"	—	1135	D.E. IV	P.E.I. (I) 84/984 . ref/ palabras de Víctor Hugo MORALES	(1/3)	Procesos
B404615	"	—	0955	D.I.I.	CHCP 8/984 (I) de Walter Guibol PADRON RAMOS	(1/4)	CHCP
B404616	"	—	0955	D.I.I.	CHCP 113/84 (I) Ernesto Daniel CORES VAZQUEZ	(1/2)	CHCP

1.		SALIDA					REFERENCIAS	AR
FECHA	RECIBÍ	FECHA	DE CONFECCIONÓ	DESTINO	Nº FOL	RECIBÍ		FECHA
D 20/20/20 → 5/6	Jefe Gerencia							
29/10/40 SUN	Sdo Montenegro	28/6/84	FOTOCOPIA	ANALISTAS	2 original	Sdo Alvarez		31-7-84
08094530	x Sdo Rodríguez	28/6/84	FOTOCOPIA	ANALISTAS				12-7-84
28/12/50 SUN	x Sdo Alvarez							
28/20/00 SUN	Sdo Cuellos	29/6/84	FOTOCOPIA CARTA	006 e 007 Compta	Desp 30/0000 SUN			25-11-84
							8404672	14-6-86
28/12/00 SUN	Sdo Montenegro	29/6/84	Memo Nº 1285/84	Dpto III/SDD	01430504	Sdo Lobo		17-7-84
28/50/00 SUN	Sdo Alvarez							
06/30/50 SUN	Sdo Montenegro	28/6/84	COPIA	Sec Analisis	28/50 SUN	Sdo Ruiz		17-7-84
29/10/40 SUN	Sdo Montenegro	28/6/84	COPIA	Sec Analisis				
06/30/50 SUN	Sdo Rodríguez							
28/50/00 SUN	Sdo Ruiz							
28/20/00 SUN	Sdo Cuellos							9-7-84
29/00/00 SUN	Sdo Díaz							
28/80/00 SUN	Sdo Ruiz							
29/10/40 SUN	Sdo Montenegro						4478	17-7-84
28/80/00 SUN	Sdo Ruiz	28/6/84	FOTOCOPIA	Sec Analisis	28/80/00 SUN	Sdo Ruiz		9-7-84
							8405090	
29/00/00 SUN	Sdo Montenegro ANTVOB	6/7/84	Memo 1291/84	CNEF.				
		5/7/84	Memo Nº 1282/84	CNOR				
		5/7/84	Memo Nº 1283/84	CNOR				
28/83/20 SUN	Sdo Cuellos	25/3/20 SUN 84	Sdo Cuellos					31-7-84
		4/7/84	Memo 1295/84	CNE				
		5/7/84	Memo. 1296/84	D-II/CNE				
29/30/00 SUN	Sdo Montenegro ANTVOB	5/7/84	Memo 1297/84	M.T. 7 OP				
		4/7/84	Memo (A) 1288/84	M.T. 7 O.P.				
		29/6/84	Memo Nº 1302/84 Pedido Nº 2/84 1300/01 (1 sin fecha)	Jefe Pdo. y Planilla —				
29/30/00 SUN	Sdo Montenegro	2/7/84	R.I. 7/84	Sección D.I.F.			11/7/84 del libro anexo	1971/84
12.1300 SUN	Sdo Rodríguez	29/6/84	FOTOCOPIA	ANALISTAS.	29/00/00 SUN	Sdo Díaz		31-7-84
12 (1000 SUN)	Sdo Cuellos	29/6/84	FOTOCOPIA	ANALISTAS.				17-7-84
								12-7-84
26/00/00 SUN	Sdo Ruiz							12-7-84

Nº	FECHA	Nº ENT SECUN	HORA ENT	PROCEDENCIA	ASUNTO		DESTINO
8404577	29 JUN 1984	—	1000	Prensa	"El País" del 28/6/84 "Secuestro"	(1/1)	Bnos.Aires
8404578	"	—	1000	Prensa	"La Montaña" del 28/6/84 "La Guerra Generación Lobo del Chaqueo"	(1/4)	Buenos Aires
8404579	"	—	1000	Secretaría/S.I.O	T.T. Nº 180/1984 — OCGE, Bilbao	(1/1)	Comisaría
8404580	"	—	2000	Auditoría/S.I.O	Sale. Aud. 78/84	(1/1)	Antecedentes
8404581	"	—	1000	Dpto I/S.I.O	Informe 157/84 ref. Inst. Superior de Educación Físico	(1/1)	Buenos Aires
8404582	"	—	1030	Dpto. II/S.I.O	Novedad de Jefatura Radio ALCANTARA del 26/6/84	(1/9)	Buenos Aires
8404583	"	—	1030	Dpto II/S.I.O	Novedad de Jefatura Radio MEDITERRANEO del 27/6/84	(1/2)	Buenos Aires
8404584	"	—	1030	Dpto II/S.I.O	Novedad de Jefatura Radio PRADO del 21/6/84	(1/1)	Buenos Aires
8404585	"	4196	1140	D. II/ESE	LEI (I) 674/BE/984. Ref. cambio en Ciudad de Salta	(1/2)	Buenos Aires
8404586	"	4195	1140	D-II/ESE	PEI (I) 676/BE/984. Ref. finca sito en Asunción 131P	(1/1)	Buenos Aires
8404587	"	4194	1140	D-II/ESE	SEI (I) 674/BE/984. Ref. Miguel GOMEZ MEDO.	(1/1)	Buenos Aires
8404588	"	4193	2165	D.II/ESE	SEI (I) 676/BE/984. ref. LV Ave Felipe NOVECIENTOS CINCO	(1/1)	Buenos Aires
8404589	"	4202	1150	ETA R 1	Oficio 353/DI/84. Rel. de personas detenidas	(1/2)	Ver Ver
8404590	"	4193	1150	INEC	PEI. 215/84 Ref. Llamada anónima a domicilio con Jefes	(1/31)	Ver Ver
8404591	"	—	1550	JPM/10 - DGS	Memorandum Nº 090/84 Rel. Información partido Judicial	(1/1)	Ver Ver
8404592	"	—	1100	Prensa	El País 28/6/84 "Hijo Nueva York desde Hong Kong hasta Europa"	(1/1)	Buenos Aires
8404593	"	4214	1200	UNI. REP.	Telex 378/984 — Sol. Aud.	(1/1	Ver Ver
8404594	"	4216	1200	C-2/ESTADO	P.I. 163/984	(1/3)	Ver Ver
8404595	"	—	1200	Auditoría	Sale Aud 79/84	(1/1)	Ver Ver
8404596	"	4217	1200	C-2/ESTADO	P.I. 164/984	(1/16)	Ver Ver
8404597	"	—	1200	D.I.I.	Agencia de Información 133/984 del 20/6/84	(1/1)	Buenos Aires
8404598	"	—	1205	CASA	Estudio de evolución precios de la vaca al 15/6/84	(1/7)	Buenos Aires
8404599	"	4182	1210	SWCOP	PEI/225/984 - remite documentación encontrada ofrecimiento Alejandro DINE		Ver Ver
8404600	"	—	1245	D.I.I.	Parte de Novedades Diario 160/84 del 28/6/84	(1/3)	Buenos Aires
8404601	"	—	1320	Dpto I/S.I.O	Circular Nº 7 - elijo con efecto captura 6 personas	(1/3)	Buenos Aires
8404602	"	4183/4190 3900	Varios 1500	Dpto II (2)/S.I.O	SI Nº 152/W/84 Dan Orden Servicio Nros 2174 al 2179	(1/1)	Buenos Aires
8404603	"	4215	1555	J.M. Inst 2do Turno	D/Nº 283/84 Solicita antecedentes de Juliana Luis MORALES AZPIROZ	(1/)	Ver
8404604	"	—	1600	Jefe Dto/SID	Comunicación Interna Proc del 28/6/84 Ref. Curso de Inteligencia a dictarse del 16 al 21/7/84 en	(1/)	
8404605	"	—	1810	Dpto/SID - DNIC	Memorandum Nº Ref. Comunicado Telefónico recibido ubicar Gabriel [illegible]	(1/)	
8404606	"	4230	1810	Cuerpo Ejército	Oficio Nº 0171/84 Ref. Solicitan ofrecimiento Partido Trabajo Cuerpo Ejército	(1/18	
8404607	29 JUN 1984	—	0900	Dpto III (Doc)/S.I.O	Memorandum Nº 406/84 Ref: Comunicado Republica Nacionalista	(1/)	
8404608	"	—	0900	Dpto III (Doc)/S.I.O	Memorandum Nº 407/84 Ref. Visita del Ministro Canciller a Uruguay del Presidente y otras entidades	(1/)	Ver

A:		SAÍDA					REFERÊNCIAS	
FECHA	RECEBÍ	FECHA	SE CONFECCIONO	DESTINO	Nº SAL	RECEBÍ		FECHA
29/1040 AW	Sto Montenegro							17-7-84
								3-9-84
		23/2/84	OI Nº 332/84	Dpto Técnico	—	—		
29/1040 AW	Sto Montenegro	29/6/84	Se hizo fotocopia fiel	ANALISIS				
10032 ACO Sto Montenegro		29/6/84	FOTOCOPIAS	Ver cuaderno				17-7-84
	Sto Amy	29/6/84	FOTOCOPIAS	Ver cuaderno				31/7/84
		29/6/84	FOTOCOPIAS	Ver cuaderno				9-7-84
		29/6/84	FOTOCOPIA	ANALISIS.				9-7-84
29/1000 AW	Solo Campos	29/6/84	FOTOCOPIA	ANALISIS	29/5300 AW	Sto Montenegro		17-7-84
		29/6/84	FOTOCOPIA	ANALISIS.				17-7-84
		29/6/84	FOTOCOPIA	ANALISIS.				9-7-84
16.1300 SOL	Sto Tomás	29/6/84	FOTOCOPIA	ANALISIS.				17-7-84
29/700 AW	Sto Montenegro	29/6/84	FOTOCOPIAS	See Resultado	29/6000 AW	Sto Montenegro		31-7-84
29/1000 AW	Solo Campos	29/6/84	FOTOCOPIAS	Resultado	29/6000 AW	Sto Montenegro		15-8-84
29/1300 AW	Sto Amy							9-7-84
29/1500 AW	Sto. Montenegro	9/7/84	Memo. (A) 1301/84	UNIV. REP.				
		4/7/84	Memo (A) 1302/84	C-2/ESTADO				
29/1500 AW	Sto. Montenegro	29/6/84	Se hizo fotocopia fiel	ANALISIS.				
29/1000 AW		7/7/84	Memo. 1304/84	C-2/ESTADO				9-7-84
29/1300 AW	Sto Montenegro							
	Sto Montenegro							
29/1700 AW	Sto Montenegro	29/6/84	FOTOCOPIA y CERTIFICADO	Bragado	29/1000 AW	Solo Campos		17-7-84
(7) 10032 ACO - Sto Montenegro								
1) 29/1300 AW	Sto Montenegro							
2) 29/1500 AW	Solo Amy	29/6/84	COPIA	COPIADA	29/7000 AW - SOLO VALE		23/8/84 SE PRESENTO NUEVAMENTE	9-7-84
1) 29/1500 AW	Sto Montenegro							20/8/84
2) 29/1700 AW	Sto Montenegro							
29/1800 AW	Sto Montenegro							
29/1800 AW	Sto Montenegro							10-7-84
29/1300 AW	Sto Montenegro	3/7/84	Oficio 126/84	CORRECCIONES				17-7-84
29/6000 AW	Sto Montenegro	30/6/84	FOTOCOPIAS	Ver Resultado	30/6000 AW	Sto Montenegro		
29/1000 AW 84 Sto Montenegro		30/6/84	FOTOCOPIAS	Ver Resultado				

Nº	FECHA	Nº ENT SECU	HORA ENT	PROCEDENCIA	ASUNTO	DES
B404604	30 JUL 1984	—	0830	Dpto II/SIDE	Memorandum Nº 408/84 Ref: Pablo C.R (1)	Ver
B404610	" "	—	0840	8ª Hdeo - DSI	Memorandum Nº 091/84 Ref: Reun Hnos Palotinos (1/2)	Ver
B404611	" "	—	0845	Dpto III/SIDE	Memorandum Nº 410/84 Ref: Partida por la noche del Pueblo (1/2)	Ver
B404612	" "	—	0850	Dpto III/SIDE	Memorandum Nº 409/84. Ref: Detenidos del SUNCA	Ver Au
B404623	" "	4229	1000	C-2/13 Soreco N	PEI Nº 0226/84 Ref: Cautivos retirados del Hosp de Clínicas (1/3)	Ver Au
B404624	" "	4234	1000	EM BN Nº 1	PEI Nº 024 DS/84 Ref: comentario del recluso Rosario Arduino y su padre jesuita	Ver
B404625	" "	4235	1100	EM BN Nº 1	PEI Nº 025 DS/84 Ref: comentario del recluso Hernan Hamann y Juan Cogorno (1/1)	Ver
B404626	" "	4233	1100	EM BN Nº 1	PEI Nº 023 DS/84 Ref: comentario del recluso Roberto Caballero y Purificación Pacheco (1/1)	Ver
B404627	" "	4232	1110	2P Canelones	O/ Nº 522/84 Ref: Saber Abogado JESUS RODRIGUEZ (1/1) (Arch Def)	Ver
B404628	" "	—	1130	1 Bdeo - DSI	Esquema de Información Nº 134/84 Vinculado del 290600 al 300000 (1/3)	Ver
B404629	02 AGO 1984	—	0830	1 P Canelones	Parte Nº 3261/84 Detenido recluido en Pueblo Nº 2 RODRIGUEZ Ramon (1/1)	Ver
B404630	"	—	0850	Dpto I/SID	Informe Nº 151/84 Ref. 2da Asamblea General de estudiantes del ISE = realizado el 30/7/84 (1/1)	Ver
B404631	" "	—	0850	Dpto I/SID	Informe Nº 154/84 Ref. Asamblea General de estudiantes del ISE convocada por la Mesa de delegados (1/8)	Ver
B404632	" "	—	1030	SID	Pueblo de Navidad Oficio Nº 182/84 del 30/JUL/84 (1/4)	① Ver
B404633	" "	—	1035	DSI	Pueblo de Navidad Oficio Nº 183/84 del 1º/AGO/84 (1/4)	Ver
B404634	" "	—	1040	DSI	Pueblo de Navidad Oficio Nº 184/84 del 2/AGO/84 (1/4)	Ver
B404635	" "	—	1055	1 P Bdeo - DSI	Esquema de Información Nº 135/84 Vinculado del 020000 al 020600 (1/1)	Ver
B404636	" "	4237	1100	1 P Bdeo	Boletín de Ordenes Oficio Nº 26963 de fecha 21/6/84 (1/4)	Ver
B404637	" "	4238	1100	1 P Bdeo	Boletín de Ordenes Oficio Nº 26966 de fecha 22/6/84 (1/4)	Ver
B404638	" "	4239	1105	1 S Bdeo	Boletín de Ordenes Oficio Nº 26967 de fecha 25/6/84 (1/4)	Ver
B404639	" "	4240	1107	1 S Bdeo	Boletín de Ordenes Oficio Nº 26968 de fecha 26/6/84 (1/4)	Ver
B404640	" "	4241	1110	1 P Bdeo	Boletín de Ordenes Oficio Nº 26969 de fecha 27/6/84 (1/4)	Ver
B404631	" "	4242	1113	1 P Bdeo	Boletín de Ordenes Oficio Nº 26970 de fecha 28/6/84 (1/4)	Ver
B404632	" "	4243	1115	1 P Bdeo	Boletín de Ordenes Oficio Nº 26971 de fecha 29/6/84 (1/4)	Ver
B404633	"	—	1350	ANTEL	Nóminas de funcionarios del Ente, radicados en Canelones, Florida, Durazno, Colonia, Flores (1/3)	BORDAB
B404634	"	—	1545	D.I.I.	CHC 20/87 Lcce. Gomez(E) J. CLEMENTE RIVERO VITERINO "SCARELLA"	CHC
B404635	"	—	1545	D.I.I.	CHC 20/87 Lcce. Medina(E) Carlos Nelson LAINO SPOSITO	CHC
B404636	"	—	1550	Brig. Inf. 1	Oficio 26/5-2/84 - Sole. ant.	Anticed
B404637	"	4252	1550	SEPRADI	Nota 6246/84/0 - 12 jornales	SEPRADI
B404638	"	—	1700	Dpto. II/SID	Novedades de Grabación Radio Belén del 21/6/84	Brecha 27
B404639	"	—	1700	Dpto II/SID	Novedades de Grabación Radio Belén del 22/6/84	Brecha 27
B404640	"	—	1730	Dpto I/SID	Memo s/n del 1/7/84 Ref Anulando Norberto PEREZ DASTE	Micro Fi

A:

SAÍDA

FECHA	RECEBÍ	FECHA	SE CONFERE COM	DESTINO	Nº SAÍ	RECEBÍ
03.1300 SLW	Sdo. Dore	30/6/84	ROTOCOPIAS	Ser Produto	30/6/84	Sdo Rey
100;30 160 Fto Vencido	Sdo Rey	30/6/84	ROTOCOPIAS	Ser Produto		
30/6/84		30/6/84	ROTOCOPIAS	Ser Produto		
30/6/84	Sdo Lyz					
30/6/84	Sdo Lyz					
100;30 160 Fto Vencido	Sdo. Dore	30/6/84	ROTOCOPIAS	Ser Produto	30/6/84	Sdo Pedro
10.1300 SLW		30/6/84	ROTOCOPIAS	Ser Produto		
30/6/84	Sdo Carlos	30/6/84	ROTOCOPIAS	Ser Produto		
02 1300 SLW	Sdo Sebastiao	6/7/84	Esp Nº 110/D-1/84	Dep Sdo Cavalcante		
30/6/84						
02 0840 SLW	Sdo Roberto	2/7/84	TIR-204/84 Roteiro Nº 140/84	Mpio Rubiataba - Pcaminhos	—	—
27/2/84 SLW	Sdo FRANCE	2/7/84	ORIGINAL	Ser Produto	—	—
100;30 160 Fto Vencido		2/7/84	ORIGINAL	Ser Produto	—	—
02 1100 SLW						
2/11/84	Sdo Alay.					
1 JUN 84 SLW	Sdo. Nelo					
03 0845 SLW	Sdo Radiolar					
02 1645 SLW	= Sdo. Faustino	3/7/84	Mapa 1300/84	Org Imp 1		
02 1845 SLW		3/7/84	2 Rotos (1P)			
30/6/84		3/7/84	Mapa 1310/84 (6p)			
30/6/84	Sdo Carlos	2/7/84	FOTO COPIAS (1P)	Ver caderno		
02/7/84 SLW	Sdo Carlos	2/7/84	FOTO COPIAS	Ver caderno		

REFERÊNCIAS

	FECHA
	23/7/87
	23/7/87
	17-7-84
	5-7-84
	31-7-84
4620	23-8-84
4610	23-7-87
	9-7-84
	9-7-84
	23/8/88
	12-7-84
	12-7-84
Ver livro Anexo fl. 13	1-8-84
	9-7-84
	9-7-84
	3-7-84

Nº	FECHA	Nº ENT SECR	HORA ENT	PROCEDENCIA	ASUNTO	PASA A DESTINO
B4041641	02 JUL 1984	–	1720	Dpto. II/SID	Novedades de Grabación Radio Berlín del 23/6/84	(1/2) Biográfico
B4041642	"	–	1730	Dpto. II/SID	Novedades de Grabación Radio Moscú del 23/6/84	(1/2) Biográfico
B4041643	"	–	1720	Dpto II/SID	Novedades de Grabación Radio Berlín del 27/6/84	(1/2) Biográfico
B4041644	"	–	1745	Dpto II/SID	Novedades de Grabación Radio Praga del 27/6/84	(1/1) BIOGRAFICO
B4041645	"	4247	1745	J. P. COLONIA	Oficio 380/C/984. Actividades cumplidas por el Partido Nacional	(1/3) D Biográfico
B4041646	"	4246	1800	J. P. RIO NEGRO	Compendio de Información 25/984	(1/23) Biográfico
B4041647	"	–	1645	DINARP	Telex Ant. 19/984	(1/1) Lee Asesor
B4041648	03 JUL. 1984	4224	0835	R-2/ESTACO	Nomina de los delegados de LO remitan de lo cual exige sobre que realizan el [illegible]	(1/3) Lee Asesor
B4041649	" "	4258	0820	Dpto II (Inf)/EMB	PEI(1) Nº 680/30/84 Ref: Retiro del Grupo de teatro Independiente "El Tercio"	(1/3) Lee Asesor
B4041650	" "	4257	0830	Dpto II (Inf)/EMB	PEI(1) Nº 686/31/84 Ref. Se remite lo requerido de Ministerio de Defensa y Fuerzas Armadas	(1/3) Biográfico
B4041651	" "	4251	0835	Dpto II (Inf)/EMB	PEI(1) Nº 704/31/84 Ref: Remisión de funcionarios vinculados al sector de la salud	(1/) Biográfico
B4041652	" "	4256	0843	Dpto II (Inf)/EMB	PEI(1) Nº 685/30/84 Ref "ZLO" que fue sido autorizados a viajar al exterior	(1/) 1) Wang 2) Bu
B4041653	" "	—	1000	M/M EE - AFP	Telex del 25/JUN/84 ref: Arribo de un dirigente del P. Nacional en el día de mañana	(1/3) Biográfico
B4041654	" "	–	1005	M/MEE - AFP	Telex del 25/JUN/84 ref: Detención y procesamiento de [illegible] Uruguayo	(1/2) B. Gonzalez
B4041655	" "	–	1100	M/MEE - AFP	Telex del 25/JUN/84 Ref: Pasaporte previsto para el 27/JUN/84	(1/4) Lee Asesor
B4041656	" "	–	1100	Lee Analista/SDM	Fuente de Inteligencia Nº 81/84 Ref: [illegible] Rebelato	(1/) Lee Asesor
B4041657	" "	–	1105	M/MEE - Finlandia	Telex Nº 0414 Ref: Manifestación frente a sede de una delegación por [illegible]	(1/) Lee Asesor
B4041658	" "	–	1107	M/MEE - Bs As	Telex Nº 0530 Ref: Concentración en obelisco de Bs As convocada por los PP-PP uruguayos	(1/) Lee Asesor
B4041659	" "	–	1110	M/MEE - Madrid	Telex Nº C301 Ref: Delegación Española que arribó a Montevideo para tomar parte en la "Marcha por la democracia"	(1/) Lee Asesor
B4041660	" "	4245	1120	(C)	Exp Nº 821/JCS/84 Ref: baja del Ejército del Gral de Viola, Rafael del Cerro pr "Permiso"	(1/) Lee Asesor
B4041661	" "	4246	1135	JCS	Exp Nº 820/JCS/84 Ref baja del Ejército del Gral Hector [illegible]	(1/) Lee Asesor
B4041662	" "	–	1230	Dpto II (Inteligencia)/EMC	Novedades de Grabación del 25/JUN/984 de Radio Habana	(1/) Lee Asesor
B4041663	" "	–	1240	Dpto II (Inteligencia)/EMC	Novedades de Grabación del 25/JUN/84 de Radio Berlín	(1/) Lee Asesor
B4041664	" "	–	1240	Dpto II (Inteligencia)/EMC	Novedades de Grabación del 26/JUN/84 de Radio Habana-Cuba	(1/1) Lee Asesor
B4041665	" "	–	1243	Dpto II (Inteligencia)/EMC	Novedades de Grabación del 26/JUN/84 de Radio Moscú	(1/) Lee Asesor
B4041666	" "	–	1250	Dpto II (Inteligencia)/EMC	Novedades de Grabación del 26/JUN/84 de Radio Berlín	(1/3) Lee Asesor
B4041667	" "	–	1250	Dpto II (Inteligencia)/EMC	Novedades de Grabación del 29/JUN/84 de Radio Berlín	(1/) Lee Asesor
B4041668	"	–	1425	Secretario/SID	Tel. Ant. Nº 3/84	(1/1) Bibliotecaria
B4041669	"	–	1425	Analistas/SID	Tel. Ant. 82/84	(1/) Antecedentes
B4041670	"	–	1430	Dpto. I/SID	Memo S/n del 3/7/84 ref. MODELO TURBOMOTOR DEMBACH	(1/1) Biográfico
B4041671	"	–	1430	D.I.I.	Parte de novedades diarias 185/84 del 3/7/84	(1/4) D Biográfico
B4041672	"	–	1430	Dpto. I/SID	Solicitud de antecedentes de 11 personas	

A: FECHA	RECIBÍ	SALIDA FECHA	SE CONFECCIONÓ	DESTINO	Nº SAL	ACCESO	REFERENCIAS FECHA
		2/6/84	Fotocopias	Ver cuaderno			9-7-84
		2/6/84	Fotocopias	Ver cuaderno			17-7-84
		2/6/84	Fotocopias	Ver cuaderno			9-7-84
02 1500 AO		2/6/84	Fotocopias	Ver cuaderno			17-7-84
01 1000 AO 84	Sdo Campos	2/6/84	Fotocopia	Anexos	0308000 VC	Sobre Sanitarios	14/2/87
		2/6/84	Fotocopia	Anexos			6-8-84
0308000 VC	Sdo Campos	1/6/84	Cuaderno (A) 1311/84	DINARP			
04 1130 VC	Sdo Campos	2/6/84	Fotocopias	Ver Anexos			
04 1400 AO 84	Sdo Campos	3/6/84	Fotocopias	Ver Anexos			
0317 0 VC 84	Sdo Campos	3/6/84	Fotocopias	Ver Anexos			21-7-84
04 1100 VC	Sdo Campos	3/6/84	Fotocopias	Ver Anexos			24-7-84
0306 0 VC	Sdo Campos	3/6/84	Fotocopias	Ver Anexos			20-8-84
0317 0 VC 84	Sdo Campos	3/6/84	Fotocopias	Ver Anexos	0312000 VC	Sdo Cabo Lodagno	17-7-84
02 1500 AO 84	Sdo Campos	3/6/84	Fotocopias	Ver Anexos			7-8-84
0312000 VC	Sdo Cabo Lodagno						
0314 0 VC	Sdo Campos	3/7/84	Se entrega telefonicamente el Lgto Sastre (P/A) en Lgto Nº 2.				
0312000 VC	Sdo Cabo Lodagno						
04 11 000 VC	Sdo Campos	3/7/84	Fotocopias	Anexos	0312000 VC	Sdo Cabo Lodagno	
04 1100 VC	Sdo Campos	12/7/84	Exp. Nº 111/D-6/84	SC			17-7-84
11-1300 VC	Sdo Torres	12/7/84	Exp. Nº 112/D-5/84	SC			17-7-84
04 1100 VC	Sdo Campos	3/7/84	Fotocopias	DOI N2	—	Un cuaderno	9-7-84
		3/7/84	Fotocopias	DOI N2	—		9-7-84
		3/7/84	Fotocopias	DOI N2	—		9-7-84
		3/7/84	Fotocopias	DOI N2	—		9-7-84
		3/7/84	Fotocopias	DOI N2	—		9-7-84
		3/7/84	Fotocopias	DOI N2	—		9-7-84
0315 0 VC 84	Sdo. Tapia Sdo Campos	4/7/84	Cuaderno (A) Nº 1315/84	Se Ajustará del Nº DIN 0402000 VC entrego Sdo			
04 1100 VC 0100930 AO 84 Sdo. Campos 0317 0 VC 84	Sdo Campos	6/7/84	Fotocopias	Para ver Anexos 0613500 VC Sdo Nº			
		3/7/84	Fotocopia	ANEXOS	0411300 VC	9620 y 9621	17-7-84
		9/7/84	P.I. 101/84	P.I. - recibo formulario demos sanos.			14/7/87
		3/7/84	P.I. 095/84	C-2/Gral 2-2, A-2, N-2 DII. Ofa			15-8-84
		6/7/84	P.I. 102/84	DGA - recibo Gonzalo			

Adjunto ANEXO Fs. 13

Nº	FECHA	Nº ENT SECT	HORA ENT	PROCEDENCIA	ASUNTO	PAS DESTIN
B40U 673	03 JUL. 1984	4236	1625	C-2/ESNACO	P.I. 165/PB4. (1/1)	Antecedents
B40U 674	"	4279	1625	C-2/ESNACO	P.I. 166/PB4 (1/1)	Antecedents
B40U 675	"	4280	1630	C-2/ESNACO	P.I. 167/PB4 (1/2)	Antecedents
B40U 676	"	4281	1630	C-2/ESNACO	P.I. 168/PB4 (1/1)	Antecedents
B40U 677	"	4282	1630	EMGFA	Jefe Ant. 38/84 (1/1)	Antecedents
B40U 678	"	4296	1630	M.I.	Oficio 1863/84. Sol. ant. (1/2)	Antecedents
B40U 679	"	4303	1630	E-2 ESE	Jefe Ant. 150/B/SN/PB4 (1/1)	Antecedents
B40U 680	"	4304	1630	E-2 ENE	Jefe Ant. 152/B/SN/PB4 (1/1)	Antecedents
B40U 682	"	4308	1745	DNCAP	P.I. 047/PB4 - Jefe. ant. (1/2)	Antecedents
B40U 683	"	4311	1745	BROU	Of.no 75/PB4 - Jefe. ant. (1/1)	Antecedents
B40U 683	"	—	1845	Analista/SIO	MEMO. 411/84 Ref. caso de Guantad Uruguayo - brasileño (1/3)	Archivo
B40U 684	"	—	1845	Analista/SIO	MEMO. 412/84. adjunto volante de CNT detenidos en Porto Alegre (1/5)	Jefe Anal
B40U 685	"	—	1850	Analistas/SIO	MEMO. 413/84 adjunt manifiesto entregado en Consulado Uruguayo en Porto Alegre (1/6)	Jefe Anal
B40U 686	"	—	1845	Analista/SIO	MEMO. 414/84. adjunt fotocopia artículo prensa brasileña (1/30	Jefe Depto
B40U 687	"	—	1905	Delegado SIO en Lavalleja	Oficio 2040/P-2/84 - relación de CHC despedidas en junio (1/2)	4) REFERENCIA)
B40U 688	04 JUL. 1984	—	1200	Cortil Electoral	O/ Nº 088/84 Ref: Numeros fijos de aplicación el Partido Nacional (1/10)	1) Interesado
B40U 689	" "	4262	1200	Cortil Electoral	O/ Nº 092/84 Ref: Numeros fijos de aplicación el Partido Nacional (1/3)	2) Asunto 3) Re
B40U 690	"	—	1209	Dpto I/SIO-Busqueda	Recorte del 04/JUL/84 Pag 9 Ref. Libertad del Coronel Carlos Zufriategui (1/1)	Jefe D
B40U 692	" "	—	1240	Dpto III/Extension/SIO	PEI Nº 65/84 Ref: Comercializacion de armamento ilegal (1)	Jefe Anal
B40U 693	" "	—	1240	Dpto III/POE/SIO	Memorandum Nº 417/84 Ref: Relevados del dia 03/JUL/84 (1/2)	Jefe Anal
B40U 693	" "	4295	1243	C-2/ESMACO	PEI. Nº 080/84 Ref: Panfleto encontrado en baño publico de ASCEEP - (1/1)	Jefe Anal
B40U 694	" "	4301	1249	Dpto II(Inf.)/EMGFA	PEI(1) Nº 693/88/84 Ref: Relación de matriculas de automóviles que pernoctaron desaparecidos el 25/4/84 en 1866 Julio (1/1)	Jefe Anal
B40U 695	" "	4302	1247	Dpto II(Inf.)/EMGFA	PEI(1) Nº 694/88/84 Ref: Robo, secuestro y denuncia del ciud. Roberto SEVERO (1/1)	Jefe Anal
B40U 696	" "	—	1250	Jefe Analisis/SIO	Cuentas de Antecedente Nº 83/84 Ref 31 personas (1/3)	Jefe Anal
B40U 697	" "	—	1250	Jefe Analisis/SIO	Cuentas de Antecedente Nº 84/84 Ref 3 personas (1/1)	Jefe Anal
B40U 698	" "	—	1255	Dpto I/SIO-Busqueda	Recorte del 8/JUL/84 Pag 9 Ref. Cartel simpatizantes comparsas de Lobo por Zelmar (1) LISSARDY Rose
B40U 699	" "	—	1325	Dpto I/SIO-Busqueda	Recorte del 3/4/JUL/84 Ref: Declaraciones de Rosario PIETRAROIA (1/2) BIOGRAFIA
B40U 700	"	—	1435	Dpto. I/SIO	Ref comisión técnico rural que viene comprar cosas en Carrasco (1/1) ANALISTAS - Bio
B40U 701	"	—	1435	BUSQUEDA	Recorte prensa 4/7/84 - Carlos Julio Pereyra (1/1)
B40U 702	"	—	1440	Dpto. I/SIO	Informe 71/169/84 - Ref GONZALO REINAGA (1/1)
B40U 703	"	—	1440	UNIDAD	Semanario UNIDAD Nº 1 del 4/7/84 (1/20)
B40U 704	"	4246	1450	C-2/ESMACO	PEI 085/84 - Remite recortes de diarios de ASCEEP - Peru (1/5)

A: FECHA	RECIBE	SALIDA FECHA	SE CONFECCIONO	DESTINO	Nº SAL	RECIBE	REFERENCIA	FECHA
031700JUL84	Sto. Montiel	9/7/84	Memo (A) Nº 1319/84	C-2/ESMACO				
		5/7/84	Memo (A) Nº 1320/84	C-2/ESMACO				
		5/7/84	Memo (A) Nº 1321/84	C-2/ESMACO				
		9/7/84	Memo (A) Nº 1322/84	C-2/ESMACO				
		9/7/84	Memo (A) Nº 1323/84	EMGRA				
		4/7/84	Memo (A) 1324/84	Patricia Lamarca				
		4/7/84	Memo. (A) 1325/84	EME				
		5/7/84	Memo (A) Nº 1326/84	Dpto II/EME				
		9/7/84	Memo (A) Nº 1317/84	ANCAP			13/7/84 Demetrio	
		4/7/84	Memo. (A) 1318/84	BROU				
031130JUL	Sto Campos	3/7/84	COPIA	ANALISTAS	[signature]	041130JUL		31-7-84
041130JUL	[signature]							
041100JUL	Sto Campos	4/7/84	FOTOCOPIA	Analista	[signature]	041130JUL		8-11-85
1) 041100JUL	Sto. de Zabalgoa	3/7/84	COPIA	CHCP	040800JUL	Sto. Rodriguez		22-8-84
2) 041200JUL	Sto. [illegible]							
1) 041200JUL	Sto ANTUNEZ	11/7/84	OFICIO 120/84	Corte Electoral				17-7-84
1) 041200JUL	Sto Campos	11/7/84	Oficio Nº 130/D-5/84	Corte Electoral				
3) 091000AGO84	Sto 1º García							
041230JUL	Sto 1º García							04/7/84
041310JUL	Sto SARTORE							
051600JUL	Sto Campos	4/7/84	FOTOCOPIA	Dpto III/SID				24-7-84
041310JUL	Sto SARTORE	4/7/84	FOTOCOPIA	Dpto III/SID	041720JUN84	Sto Vera		
041255JUL	Sto ANTUNEZ	6/7/84	Se conf. fotocopia de las fechas	Sec Analista	061350JUL	Sto Rey		
		6/7/84	Se conf. fotocopia de las fechas	Sec Analista				
141715JUN	Sto Montangie							17-7-84
311000DIC80	[signature]							17-7-84
091720JUL84	[signature]	4/7/84	D.I. 100/84	D.I.-I e DPTO. II/SID	-	[signature]	14/7/84 el Dpto II/SID por PEI 71/84	15-6-88
		4/7/84	FOTOCOPIA	DPTO. III				
100930AGO84	Sto 1º García							
041715JUN	Sto Montangie							17-7-84
201330JUL84	Sto Sandoval							31-7-84
511200JUL84	Sto Montangie	4/7/84	FOTO COPIA	ANALISTAS	511100JUN84	Sto Díaz		20-8-84

Nº	FECHA	Nº ENT SECCM	HORA ENS	PROCEDENCIA	ASUNTO	FOLIOS	PASA A DESP
B404705	04 JUL. 1984	4314	1450	J.P. SAN JOSE	Oficio 226/84 Ref. Reunión del C. Blanco	(1/4)	Procesado
B404706	"	4300	1450	D-II/EME	PEI. (I) 682/BE/984 - Ref PEI 49/S-2/84 Ref. visitas a reclusos	(1/9)	1) Procesado
B404707	"	—	1500	D.I.I.	Esquema de Información No. 132/84 - del 4-7-84	(1/4)	Antecedentes
B404708	"	4319	1500	S.I.P.M.	Oficio 10/84 Ref. correspondencia cursada c/ Juramonario	(1/8)	Antecedentes
B404709	"	4306	1530	J.P. SORIANO	Oficio 15P/D-I/984 - Remite en 12 Inst Brandi/detenido 6 integrantes CAS FRANTES	(1/6)	Recursos
B404710	"	4315	1535	V.P. Melo.	Oficio 3302/984 Remite en 12 Inst. Sra Luis ARRETA ASTORI	(1/14)	Recursos
B404722	"	4327	1645	S.S. FF. AA	Oficio 35/S-2/84. Solic. Ant.	(1/2)	Antecedentes
B404729	"	4316	1645	C.E.I.	Oficio 128/84 - Solic. Ant	(1/2)	Antecedentes
B404723	"	4325	1700	SEPLACODI	NOTA 6257/84/D - 8 personas	(1/14)	SEPLACODI
B404724	"	4324	1700	SEPLACOD.	NOTA 6275/84/D - 10 personas	(1/34)	SEPLACODI
B404725	"	—	1705	D.I.I.	Parte de Novedades Diario 106/84 del 4/7/84	(1/6)	① Procesado
B404726	"	—	1715	Opto II/S.O	Novedades de Grabación Radio España 25/6/84	(1/6)	Procesado
B404727	"	—	1715	Opto. II/S.O	Novedades de Grabación Radio Nederland 30/6/84	(1/2)	① Procesado
B404728	"	—	1715	Opto. II/S.O	Novedades de Grabación Radio Berlín 28/6/84	(1/4)	Procesado
B404729	"	—	1800	Opto. III/S.O	Solic. Ant. 162/84 -	(1/24)	Antecedentes
B404730	"	—	1800	Opto III/S.O	Memo. 418/84 - Ref. Frente Amplio	(1/1)	1) Procesado
B404731	"	—	1800	Inteligencia/S.O	2da parte del Sumario de Información período 23 al 4/JUL/84.	(1/28)	Procesado
B404732	"	—	1805	D.I.I.	CHCI No. 116/84 de Secc. 5to (I) José Mario ESPERANZA ARA	(1/3)	CHCI
B404733	"	—	1805	D.I.I.	CHCI No. 103/84 de Secc. 12. (I) Luis Alberto RODRIGUEZ REIS	(1/2)	CHCI
B404734	"	—	1810	D.I.I.	CHCI No. 93/84 Secc. 30 (I) Hector MIRABOCHES	(1/2)	CHCI
B404735	"	—	1810	D.I.I.	CHCI No. 35/84 Secc. 14o. (I) Jose Mario CORBO SOLON	(1/2)	CHCI
B404736	"	4340	1840	D.NAR	Solic. Ant. 20/984	(1/1)	Antecedentes
B404737	"	4337	1840	D-II/EME	Solic. Ant 153/G/SN/984	(1/2)	Antecedentes
B404738	"	4338	1840	D-II/EME	Solic. Ant 154/G/SN/984	(1/2)	Antecedentes
B404739	"	4329	1840	Opto III/S.O	Memo. 419/84 - Ref. delegados que arribaron a nuestro país	(1/2)	1) Procesado
B404730	"	4283	1845	Base	Nota 84/DT.fm/84/SR/320 - Ref. compromisos comerciales	(1/2)	Archivo
B404731	"	—	1845	Secretaría/S.O	ORDEN 26/984 - Jefe de Servicio	(1/1)	Condicionamiento
B404732	"	4272	1845	S.S. FF. AA.	PEI. 26/984 - Ref. Tte. Cnel. (Medico) Bruno Rivoni SBARBARO	(1/1)	Procesado
B404733	"	—	1850	Opto. II/S.O	PEI. 65/84 - Ref. comercialización de armamento ilegal	(1/2)	Antecedentes
B404734	"	—	1855	C.G.E.	Telex Cifrado 23/984 Ref. diputado Walter DIAZ CONSECO	(1/3)	Antecedentes
B404735	"	4342	1900	Corte Electoral	Oficio 10/84 - (número) Pide se informe de ciudadanos e Unión Cívica		Antecedentes
B404736	"	—	1900	Secretaría Relator Presidencia	Nota s/n del 4/8/84 Ref. Comisión Vecinal Barrio 18 de JUNIO	(1/10)	Antecedentes

ENTRADAS		SAÍDAS					RETROAÇÕES	ARQUIVO
PEÇAS	ASSUNTO	DATA	SOLICITANDO	DESTINO	PROC.	ASSUNTO		DATA
1333/84 — 5106 Sto Antão 5110 Sto Antão 060745 Sto Antão - Sto Antão 041920 Sto Antão	Sto Antão Carta Sto Antão	4/7/84 4/7/84	FOTOCÓPIA FOTOCÓPIA	ANÁLISE ANÁLISE	5110/84	Sto Antão		20-8-84 25/9/87
041535/84	Sofia Vieira	12/7/84 12/7/84	Ofício nº 115/0-D/84 Ofício nº 117/0-D/84	Deleg. São Bruno Deleg. São Tiago				12-7-84 12-7-84
041200/84	Leão 4-4	5/7/84 9/7/84 10/7/84 2/7/84 14/7/84 3/7/84	Memo (A) nº 1332/84 Memo (A) nº 1332/84 Ofício 107/84 Memo (A) 1337 (5p) 1/ Ofício 104/84 Memo (A) 1336 (8p) 1/	CGP DEPARTAMENTO DIVISÃO SEPARADO			11/7/84 Memo nº 1332/84 17/7/84 Memo nº 1421/84 do Dep. [illegible] Ver Livro Anexo	17-7-84 25-7-84 12/6/87
041815/84 — Sto Antão	Sto Antão							30-7-84
100730 de 84 — 041815/84	Ofício Sto Antão	4/7/84 4/7/84 4/7/84	FOTOCÓPIAS FOTOCÓPIAS FOTOCÓPIAS	Ver anexo Ver anexo Ver anexo				17-7-84
041800/84 — 101010 Sto Antão — 041815/84 Sto Antão	Sto Antão Sto Antão	4/7/84 4/7/84	Se hizo fotocopias fichas - 41900/84 FOTOCÓPIA	Sdo. Todo. ANÁLISE	5110/84	Sdo Dep.		1-2-85 22-11-85
041810/84	Sto Antão							12-7-84 12-7-84 12-7-84 12-7-84
041845/84	Sto Antão	11/7/84 5/7/84 7/7/84	Memo 1333/84 Memo (A) nº 1334/84 Memo (A) 1335/84	DIVARS Dpto II/0178 D-II/ERE				12-7-84
130900 de 84 — 5110/84 — 081700/84	Sto Antão	7/7/84	FOTOCÓPIA	ANÁLISE	5110/84	Sdo Dep.		
041330/84 — 5110/84 — 5110/84	Sto Antão Sdo Dep.	4/7/84	FOTOCÓPIA	ANÁLISE	5110/84	Sdo Dep.		7-6-84
111400/84	Sdo Carlos Sdo. ANTÃO	5/7/84 4/7/84 6/7/84 26/7/84	FOTOCÓPIA Ofício 100/84 P.I. 103/84 Memo 1337/84	Dpto II/SDO Carta Electrol P.N. Telef. Civil Gab. Relato Re-Rep.	5153/84		10/8/84 segue-se mandado de 21/12/DEC/84	17-7-84 8-9-84

Nº	FECHA	Nº ENT SECRT	HORA ENT	PROCEDENCIA	ASUNTO	DEST
840473[illegible]	04 JUL. 1984	4340	1900	SNCAP	Pet 26/984 - Adjunta Boletín "ANTORCHA" (1/18)	Archivo
840473[illegible]	05 JUL. 1984	—	0805	Dpto I/S.D	Informe de unidades uruguayas desplazadas en la frontera hasta el 31/8/77 (1/4)	Archivo
840473[illegible]	"	—	0830	Dpto II/S.D	Tel. Int. S/n. (1/1)	Archivo
840474[illegible]	"	—	1100	D.I.I	Memo. Secreto 092/984 Hostigamiento del P. Nacional (1/6)	Archivo
840474[illegible]	"	—	1100	D.I.I	Memo. Secreto 093/84 - ref/ del F.A. P. Comunistas (1/2)	Archivo
840474[illegible]	"	—	1100	D.I.I.	Memo. Secreto 094/84 - ref/ nombramiento del Cnel. del CPN (1/2)	Archivo
840474[illegible]	"	—	1130	DINARP	Solicitud telefónica de 1 persona (1/1)	Archivo
840474[illegible]	"	—	1200	Dpto. III/S.D	Memo. 430/84. actividades del día 4/7/84 (1/3)	Archivo
840474[illegible]	"	—	1200	Analista/S.D	Memo 061/84. Ref. Jerarca de la Asociación Española (1/1)	Archivo
840474[illegible]	"	—	1200	LA MAÑANA	"Piden anulado a WASEN SUAREZ" 5/7/84 (1/3)	Archivo
840474[illegible]	"	—	1200	D.F.I.	CNCP 129/84 Sec. 1Pres Mdeo(I) Jorge Edit. Bgnl Coda PACHECO	Archivo
840474[illegible]	" "	4309	1600	Dpto III(Def)/SMD	Situación de Antecedentes Nº 155/B/SM/84 (1/1)	Archivo
840474[illegible]	" "	4368	1600	Grupo AAAN°1	Oficio Nº 13/5-2/84 (1/1) S/ Ant.	Archivo
840475[illegible]	" "	4346	1610	ANCAP	PI Nº 049/84 S/ Ant (1/6)	Archivo
840475[illegible]	" "	4347	1615	Universidad de la Rep/ ANCAP	Nota Nº 389/84 S/ Ant (1/1)	Archivo
840475[illegible]	" "	4348	1630		PI Nº 048/84 S/ Ant (1/3)	Archivo
840475[illegible]	" "	4328	1640	J.S.P.F.A.	PEI Nº 27/84 Ref: Intervención en el H.C. Pers de Adolfo WASEN SUAREZ (1/1)	Archivo
840475[illegible]	" "	4329	1640	J.S.P.F.A.	PEI Nº 28/84 Ref: Amplia PEI 27/84 sobre intervención y situación de Adolfo WASEN (1/3)	Archivo
840475[illegible]	" "	4352	1645	Dpto II/Inf/EMFA	PEI (1) Nº 699/B/SS/84 Ref: Entrevista realizada a Julio M/R. SANGUINETTI en Delmira H (1/2)	Archivo
840475[illegible]	" "	4353	1645	Dpto II(Inf)/EMFA	PEI (1) Nº 700/B/SS/84 Ampl PEI Nº 42/84 de 1P Florida Ref: Concreta y acta con lo Fernández Huidobro y Sanguinetti (1/4)	Archivo
840475[illegible]	" "	4354	1650	Dpto II(Inf)/EMFA	PEI (1) Nº 701/B/SS/84 Amp PEI Nº 42/84 de 1P Florida Ref: Concreta Acta con lo del P. Nacional (1/3)	Archivo
840475[illegible]	" "	4355	1655	Dpto II(Inf)/EMFA	PEI (1) Nº 703/B/SS/84 Ref. Manifestaciones en Salto el 30/10/84 autoridades nacionales (1/1)	Archivo
840475[illegible]	" "	4356	1710	Dpto II/Inf/EMFA	PEI (1) Nº 709/B/SS/84 Ref. Intervención el 19/10/84 en radio de Villa del Carmen (1/1)	Archivo
840475[illegible]	" "	4357	1710	Dpto II(Inf)/EMFA	PEI (1) Nº 710/B/SS/84 Ref. Entrevistas realizadas en Emisora CW 124 de Artigas (1/2)	Archivo
840476[illegible]	" "	4358	1715	C.C.O.N	PEI Nº 047/01/84 Ref: Detenidos enviados en relación a los sucesos (1/5)	Archivo
840476[illegible]	" "	—	1730	Dpto I/SDN - SIN CENSURA	Recortes de los Pg 12, 13 Ref: El caso de Elena Quinteros " (1/2)	Archivo
840476[illegible]	" "	4360	1740	Dpto II(Inf)/EMFA	PEI (1) Nº 698/B/SS/84 Ref: correspondencia recibida por Blanca ESAVINO madre de la recluso Esther GABIN (1/2)	Archivo
840476[illegible]	" "	4361	1750	Dpto II(Inf)/EMFA	PEI (1) Nº 711/B/SS/84 Ref: Autorización para viajar al interior a LLW Hugo G. DE BRITO (1/1)	Archivo
840476[illegible]	" "	4362	1750	Dpto II(Inf)/EMFA	PEI (1) Nº 705/B/SS/84 Ref: Autorizan para viajar al interior a LLW Raul OLIVERA y Enrique DIAZ (1/1)	Archivo
840476[illegible]	" "	4359	1800	Dpto II(Inf)/EMFA	PEI (1) Nº 704/B/SS/84 Ref: Informan de cese provisional internación del Grupo AAAN°1 de la interior a LLW Hugo MENDIOLA (1/5)	Archivo
840476[illegible]	" "	4350	1800	Dpto II(Inf)/EMFA	PEI (1) Nº 696/B/SS/84 Ref: Detalles de realización y diligencias de ADOLFO WASEN (1/5)	Archivo
840476[illegible]	" "	—	1810	Dpto II(Inteligencia)/EMFA	PEI Nº 66/84 Ref: Detalles de prensa de "EL DIA" sobre visita de 30 mujeres para la libertad de presos (1/3)	Archivo

SALIDA

A:	RECIBE	FECHA	SE CONFECCIONO	DESTINO	RECIBE	OBSERVACIONES	A: FECHA
5/1000 JUL 84	[illegible]	5/7/84	FOTOCOPIA	ANALISIS	[illegible]		8-11-84
		7/7/84	Se comunica Aut. Hospitalaria a los Municipios	DPTO. IV			4-8-84
10.1300 JUL 1/1150 JUL 84 060330 AGO 84 Gab. Gen 061230 JUL	[illegible]	5/4/84	FOTOCOPIA	ANALISIS	[illegible]		17-7-84
100320 AGO 84 - Gab. Gen	[illegible]	6/4/84	FOTOCOPIA	ANALISIS			23/7/84
20/1330 AGO 84 06/1000 JUL	[illegible]	5/4/84	FOTOCOPIA	ANALISIS			
06/1230 JUL	[illegible]	5/4/84	Memo. 1327/84	DINARA	entregado a Sr. BERROCHEA		23-8-84
05/1630 JUL	[illegible]	5/4/84	FOTOCOPIA	ANALISIS			17-7-84
							17-7-84
							12-7-84
		8/7/84	Memo. (A) 1343/84	D-II/ERE			
		9/7/84	Memo. (A) 1344/84	Dpto A.A.A. 1			
		9/7/84	Memo (A) Nº 1345/84	ANSAL		13/7/84 Devuelto	25-7-84
		8/7/84	Memo (A) Nº 1346/84	Universidad de la Rep		13/7/84 Devuelto	
		9/7/84	Memo. (A) 1347/84	ANSAL			
20/1330 AGO 84	[illegible]	5/7/84	FOTOCOPIA	Devuelto			23-8-84
		5/7/84	FOTOCOPIA	Devuelto			23-8-84
41/1330 AGO 84	[illegible]	5/7/84	FOTOCOPIA	Devuelto			20-8-84
20/1330 AGO 84 06/1000 JUL	[illegible]	5/7/84	FOTOCOPIA	Devuelto			17-8-84
21/1330 AGO 84	[illegible]	5/7/84	FOTOCOPIA	Devuelto			23-8-84
1/1000 AGO. Gab Trans		5/7/84	FOTOCOPIA	Devuelto			23-8-84
	Sub-Gral.	5/7/84	FOTOCOPIA	Devuelto			20-8-84
		5/7/84	FOTOCOPIA	Devuelto			23-10-84
06/1000 JUL 1) 060 PLUS JUL 84 2) 061 080 JUL 84 3) 060 PLUS JUL 84 4) [illegible] JUL 84 06/1000 JUL	[illegible]	5/7/84	FOTOCOPIA	Devuelto			31/8/84
		5/7/84	FOTOCOPIA	Devuelto			20-8-84
		8/7/84	FOTOCOPIA	Devuelto			23-8-84
		8/7/84	FOTOCOPIA	Devuelto			20-8-84

Nº	FECHA	Nº ENT SECR	HORA ENT	PROCEDENCIA	ASUNTO
	05 JUL. 1984	4268	1900	ANUS DSI	PEI Nº 027/84 Ref. Relación de funcionarios que laboraban en el [illegible] (1/4)
840478[illegible]					Partido de Vivaldes Diario Nº 187/84 de fecha 5/JUL/84 (1/5)
840478[illegible]	"	—	1900		
840477[illegible]	06 JUL. 1984	—	OPUS	Secretaría /SIO	T.I. 193/84 . rem. Cuadros 4 y 5] O.C.G.E 8506. (1/1)
840477[illegible]	"	—	OPUS	D.I.I.	Memo. OPS/984. Información (Partido Colorado (1/1)
840477[illegible]	"	—	1000	Unid. Ref.	NOTA 391/984. reunta panfleto (1/80)
840477[illegible]	"	4351	1000	E-2 EMG	PEI (I) 691/SE/984. Reunta Informe Cap. Ubeda ref. Mando Aeronaval (1/4)
840477[illegible]	"	—	1000	D.I.I.	Memo Secreto 017/84. Ref. delegación Latinoamericana (1/2)
840477[illegible]	"	—	1000	Opto. III /SIO	Memo. 415/84. Ref. PIT (1/1)
840477[illegible]	"	—	1010	Opto III /SIO	Memo 422/84 - ref. Corriente Popular Nacional (1/1)
840477[illegible]	"	—	1010	Opto III /SIO	Memo. 423/84. Movilización Liberales UPA) Juan Raúl Ferreira (1/2)
840477[illegible]	"	—	1015	Opto. III /SIO	Memo. 424/84 - Comité de familias presos políticos (1/1)
840477[illegible]	"	—	1015	Opto III /SIO	Memo. 425/84 Ref. frente Amplio (1/1)
840477[illegible]	"	—	1015	Opto III /SIO	Memo. 426/84 . Ref. frente Amplio) Partido Nacional (1/1)
840477[illegible]	"	—	1020	Opto II /SIO	Novedades de Grabación Radio Berlín del 1/7/84 (1/3)
840477[illegible]	"	—	1020	Opto II /SIO	Novedades de Grabación Radio Berlín del 2/7/84 (1/3)
840477[illegible]	"	—	1030	Opto II /SIO	Novedades de Grabación Radio Nederland del 3/7/84 (1/2)
840477[illegible]	"	—	1030	Opto II /SIO	Novedades de Grabación Radio Habana. Cuba del 3/7/84 (1/1)
840477[illegible]	"	—	1030	Opto II /SIO	Novedades de Grabación Radio España del 3/7/84. (1/1)
840477[illegible]	"	—	1030	LA MAÑANA	Documento de dicho periódico del 21/7/84 (1/4
840477[illegible]	"	—	1035	Opto IV /SIO	Circular Nº. 3/10/984 Ref. S.N.A. (1/7)
840477[illegible]	"	4341	1045	J.P. Canelones	Oficio 432/984 - Recurso en Ref Inst. José María Rivero Gómez (1/14) RECURSOS
840477[illegible]	" " "	—	1410	J P Mdeo - DSI	Esquema de Difusión Nº 139/84 Noticias del 050000 al 060000JUL (1/3)
840477[illegible]	" "	—	1415	DSI	Partido de Vivaldes Diario Nº 188/84 del 6/JUL/84 (1/3)
840477[illegible]	" "	4378	1500	C-2 ESTADO	PEI Nº 029/84 Adj correspondencia Ref: Raúl Sendic ; procesado de (1/11) Bayosé
840477[illegible]	" "	4378	1500	C-2 ESTADO	PEI Nº 030/84 Adj: Notas 64/84 CSE Ref: Asunción de Durante a la Embajada Sacerdotal
840477[illegible]	" "	4383	1530	CASA	Edicto de la Conducción de los restos de Durante al público el 27/6/84 (1/7)
840477[illegible]	" "	4374	1537	Canal TV-canal 10	Programaciones de canal 10 desde el Viernes 06/JUL al Jueves 12/JUL (1/2)
840477[illegible]	" "	4376	1600	J.P. Mdeo.	Pedido Nº 2050/84 Ref: Ramón Fermín ARMAS PORTA (1ro JUL) (1/1)
840477[illegible]	" "	4385	1650	DNI Div Ref e Invest DNII	Solicitud de Información Nº 1058/84 (1/2)
840477[illegible]	" "	4396	1653	Div Int e Invest DNII	Solicitud de Información Nº 1059/84 (1/2)
840480[illegible]	— "	4397	1654	Div Int e Invest DNII	Solicitud de Información Nº 1063/84 (1/2)

O:		SAÍDA					DEVOLUÇÃO	
RECEBI	ASSUNTO	FOLHAS	SE CONTOCELOPO	DESTINO	Nº SOL	ASSUNTO		FOLHAS
061230JUL	Sgt. Oliveira							24-7-84
								27-7-84
061715JUL								
100930AGO-Gto.	Cabral	6/7/84	FOTOCÓPIA	Análise				
96/1750	Sto Campos	6/7/84	FOTOCOPIA					27-7-84
		6/7/84	FOTOCÓPIA					27-7-84
100730AGO84-Gto.	Cabral	6/7/84	FOTOCÓPIA	ANACOMS	061715JUL			27-7-84
061200JUL		6/7/84	FOTOCÓPIA					
0087 Sato	Sto Campos	6/7/84	FOTOCÓPIA					27-7-84
		6/7/84	FOTOCÓPIA					10-7-84
		6/7/84	FOTOCÓPIA					10-7-84
								10-7-84
								10-7-84
061230JUL	Sgt Oliveira	6/7/84	FOTOCÓPIA	Ver caderno				10-7-84
								10-7-84
								10-7-84
031000 DEZ84	Sdo Mello							30-10-85
061030JUL84	Sdo Mello							
061045JUL84	Sdo Carvalho							
		12/7/84	Disp Nº 118/0-5/84	Deleg SDO Carvalho				12-7-84
061700JUL	Sdo Melo							
100530 AGO 84 -	Sdo Campos							12/6/87
061530JUL								
061730JUL	Sdo Campos	5/7/84	Fotocópia	Anexo				10-7-84
		5/7/84	FOTOCÓPIA	Anexo	061700JUL	Sdo Melo		27-7-84
061700JUL	Sdo Melo							
061700JUL	Sgto. Vieira	14/7/84	Disp Nº 118/0-5/84	Deleg SDO Melo				12-7-84
061730JUL	Sgt. Martins	9/7/84	Aleno 1348/84	PWN				10-7-84
		9/7/84	Memo. 1350/84	PWN				9-7-84
		9/7/84	Memo. 1351/84	PWN				

Nº	FECHA	Nº ENT SECUN	HORA ENT	PROCEDENCIA	ASUNTO	DE
8404801	[illegible] 1984	4398	1200	Div Dte Invest PNN	Solicitud de Información Nº 1066/84 (1/2)	Se C
8404802	" "	4399	1703	Div Dpto Investig. PNN	Solicitud de Información Nº 1067/84 (1/2)	Se Auto
8404803	" "	4400	1710	Div Dpto e Invest PNN	Solicitud de Información Nº 1068/84 (1/2)	Se Auto
8404804	" "	4401	1710	Div Dpto e Invest PNN	Solicitud de Información Nº 1069/84 (1/1)	Se Auto
8404805	" "	4402	1715	Div Dpto e Invest PNN	Solicitud de Información Nº 1070/84 (1/1)	Se Auto
8404806	" "	4403	1715	Div Dpto e Invest PNN	Solicitud de Información Nº 1072/84 (1/2)	Se Auto
8404807	" "	4404	1717	Div Dpto e Invest PNN	Solicitud de Información Nº 1073/84 (1/2)	Se Auto
8404808	" "	4405	1720	Div Dpto e Invest PNN	Solicitud de Información Nº 1078/84 (1/1)	Se Auto
8404809	" "	4406	1721	Div Dpto e Invest PNN	Solicitud de Información Nº 1079/84 (1/1)	Se Auto
8404810	" "	4407	1725	Div Dpto e Invest PNN	Solicitud de Información Nº 1080/84 (1/3)	Se Auto
8404811	" "	4408	1725	Div Dpto e Invest PNN	Solicitud de Información Nº 1081/84 (1/2)	Se (Auto
8404812	" "	4409	1727	Div Dpto e Invest PNN	Solicitud de Información Nº 1084/84 (1/2)	Se Auto
8404813	" "	—	1800	Dpto Nº 3 de la DSI	Oficio Nº 235/84 (Dpto Meta) (P) de Suicidio fanfleto de ANDA VILA (1/3)	Se Cl
8404814	07 JUL. 1984	—	—	M E y C	Solicitud de auto cedulas Telefonico del 6-7-84	Autocedula
8404815	"	—	0845	Analistas / SIO	Ref. Camiones Expendedores de ASCERES (1/1)	BIOGRAFICO
8404816	"	—	0845	Opto I / SIO	Telefono 9/167 remite fanfleto (1/3)	BIOGRAFICO
8404817	"	—	0850	Dpto I / SIO	Novedades de Grabaciones Radio Rondi del 30/6/84 (1/3)	(BIOGRAFICO
8404818	"	4339	1030	J. P. CANTONES	Oficio 535/984 - remite relacion de CHCP capturados en el mes de junio (1/18)	1) REVISA 2) WOR
8404819	"	—	1100	D. I. I.	CHCP 155/84 Secc 3 de Rdeo. II) Claudia Isabel BURGUEÑO VELAZQUEZ (1/3)	CHCP
8404820	"	—	1100	D. I. I.	CHCP 153/84 Secc. 1ro de Rdeo (I) Carlos Eleo SUAREZ UBILS MENDS (1/3)	CHCP
8404821	"	—	1100	D. I. I.	CHCP 211/84 Secc. 10º de Rdeo (I) Elsie Maria CARENAS BORK (1/3)	CHCP
8404822	"	—	1100	D. I. I.	CHCP 113/84 Secc. 13º de Rdeo. (I) Eleyano SHILER GONZALEZ (1/2)	CHCP
8404823	"	—	1100	D. I. I.	CHCP 130/84 Secc. 1ro de Rdeo (I) Maria Patricia MACEO DIAZ (1/2)	CHCP
8404824	"	—	1100	D. I. I.	CHCP 85/84 Secc. 2do de Rdeo (I) Maria Eleo SOSA DIAZ (1/2)	CHCP
8404825	"	—	1100	D. I. I.	CHCP 83/84 Secc 4to de Rdeo (I) Washington Aurelio FURTADO MONTERO (1/2)	CHCP
8404826	"	—	1100	D. I. I.	CHCP 145/84 Secc. 7to de Rdeo (I) Mary Eleo PORRAS de CASTRO QUINTAS (1/2)	CHCP
8404827	"	—	1100	D. I. I.	CHCP 2/84 Remanente Humberto Segundo PERILLI FREIRE (1/5)	CHCP
8404828	"	—	1125	Dpto III / SIO	Hemo. (A) 426/84 - referente Frente Amplio (1/1)	1) BIOGRAFICO
8404829	"	—	1125	Dpto III / SIO	Hemo. (A) 427/84 - referente al Sindicato de FUNSA (1/2)	BIOGRAFICO
8404830	09 JUL. 1984	—	1020	Secretario / SIO	AT. I 202/984 - (CE 8587) BMDN 230 - 8066 (1/1)	Conocimiento
8404831	"	—	1020	Prensa "DIGNIDAD"	11/4/84 - "Denuncia de familiares de fusilados (1/1)	BIOGRAFIA
8404832	"	—	1020	Prensa "Diario ACCION"	28/3/84 - "Joven Abogado" (Condujo LUIS MENDEZ (1/1)	BIOGRAFIA

A: FECHA	DESTINO	SALIDA FECHA	SE CONFECCIONO	DESTINO	Nº SAL	RECIBE	REFERENCIA	FECHA
06/7/50 JUL	Sdo. Montiel	9/7/84	Memo. 1352/84	PNN				
		9/7/84	Memo. 1353/84	PNN			10-7-84	10-7-84
06/7/50 JUL		9/7/84	Memo. 1354/84	PNN				
		9/7/84	Memo. 1355/84	PNN				
		9/7/84	Memo. 1356/84	PNN				
		9/7/84	Memo. 1357/84	PNN				
		9/7/84	Memo. 1358/84	PNN				
		9/7/84	Memo (A) Nº 1359/84	PNN				
		9/7/84	Memo (A) Nº 1360/84	PNN				
		9/7/84	Memo (A) Nº 1361/84	PNN				
		9/7/84	Memo. 1362/84	P.N.N				
06/7/50 JUL		10/7/84	Memo. (A) 1363/84	P.NN				14-7-84
07/10/30 JUL	Sdo. Jaiz							19-7-84
		7/7/84	Memo. 1348/84	M.E.C				
07/11/45 JUL	Sdo. Montanaga							17-7-84
		7/7/84	FOTOCOPIAS	Ver [illegible]				10-7-84
1) 07/11/45 JUL	1) Sdo. [illegible]							
2) 10/13/00 JUL	2) [illegible]	7/7/84	FOTOCOPIA	~~[illegible]~~ CHCP	07/11/45 JUL	Sdo. Rodríguez		16-8-84
07/11/45 JUL	Sdo. Rodríguez							19-7-84
								19-7-84
								19-7-84
								19-7-84
								19-7-84
								19-7-84
								19-7-84
								19-7-84
								19-7-84
07/30/00 AGO	Sdo. Guerra	7/7/84	FOTOCOPIA	ANALISTAS				
10/09/55 JUL	Sdo. Montanaga	7/7/84	FOTOCOPIA	ANALISTAS		Sdo. Gaez		5-10-84
09/11/00 JUL	Sdo. Montanaga							31-7-84
								17-7-84

Nº	FECHA	Nº CNT SECRT	HORA ENT	PROCEDENCIA	ASUNTO	PASA
8404833	09 IIII 1984	-	1030	LA SEMANA ORIENTAL	24/4/84 - "Desorden pr el Prado: Acusan a Alumnos Del Liceo Militar" (1/2)	BIOGRAFICO
8404834	"	-	1030	CORREO	10/5/84 - "Encuentro Catolico - Judio" (1/1)	BIOGRAFICO
8404835	"	-	1030	LA MAÑANA	16/5/84 - "Nombran a Suplente de Jefe Decimal" (1/1)	BIOGRAFICO
8404836	"	-	1035	CORREO	18/5/84 - "Autoridades de OPP" (1/1)	BIOGRAFICO
8404837	"	-	1035	EL PAIS	18/5/84 - "El Debate Declara Solidaridad con su Director GUSMANE" (1/1)	BIOGRAFICO
8404838	"	-	1035	EL PAIS	22/5/84 - "Liberan al politico Washington GUSMANE" (1/1)	BIOGRAFICO
8404839	"	-	1035	EL DIA	19/5/84 - "Retornaran hoy los diputados" (1/1)	BIOGRAFICO
8404840	"	-	1035	EL DIA	25/5/84 - "Hacen Homenaje a Michelini, Gutierrez Ruiz" (1/1)	BIOGRAFICO
8404842	"	-	1040	LA MAÑANA	18/5/84 - "Nueva Luz Letrado en Lavalleja" (1/1)	BIOGRAFICO
8404842	"	-	1040	CORREO	11/5/84 - "El caso del Florista Pedro Gonzalez" (1/1)	BIOGRAFICO
8404843	"	4383	1140	J. P. Cerro Largo	Oficio 143/984 - Remite relación de CHCP expedidas en junio (1/4)	1) RECURSOS 2)
8404844	"	4384	1140	J P. DURAZNO	Oficio 718 - remite relación de CHCP expedidas en junio (1/5)	1) RECURSOS 2)
8404845	"	-	1140	DPTO. IV/SID	T. Interno 155/N/84 - Ref. Personal Subalterno que remueve cuenta (1/1)	
8404846	"	4388	1140	J. P. SAN JOSE	Consulado de Información Nº 6. Período 1 al 30/6/84. (1/47)	
8404847	"	-	1200	Dpto. III/SID	Tele - Ant. 163 - (1/1)	Antecedentes
8404848	"	4386	1200	M. S. P.	Oficio 5/OE/984 - Remite Volante (1/4)	
8404849	"	-	1215	D.I.I.	Esquema de Información Nº 140/984 del 7/7/84 (1/4)	ANARQUISMO.
8404850	"	-	1215	D.I.I	Esquema de Información Nº 141/984 del 9/7/84 (1/12)	ANARQUISMO.
8404851	"	-	1220	D.I.I.	Memo. Secreto Nº 096/984 - Congreso del Partido Socialista (1/3)	BIOGRAFICO
8404852	"	-	1220	D.I.I.	Memo. Secret Nº 098/984. Documento del Partido Comunista (1/6)	ANARQUISMO
8404853	"	-	1225	D.I.I.	Parte de Novedades Diarias Nº 188/84 del 7/7/84 (1/5)	BIOGRAFICO
8404854	"	-	1225	D.I.I.	Parte de Novedades Diarias Nº 190/84 del 8/7/84 (1/4)	BIOGRAFICO
8404855	"	-	1230	Dpto. I/SID	Novedades de Orabeca Radio Berlin del 5/7/84 (1/3)	BIOGRAFICO
8404856	"	-	1230	Dpto. I/SID	Novedades de Orabeca Radio HABANA - CUBA del 5/7/84 (1/1)	BIOGRAFICO
8404857	"	-	1230	Dpto I/SID	Novedades de Orabeca Radio PRAGA del 5/7/84 (1/1)	BIOGRAFICO
8404858	"	-	1230	D.I.I.	Parte de Novedades Diarias Nº 194/84 del 9/7/84 (1/3)	BIOGRAFICO
8404859	"	-	1250	D.I.I.	Memo Reservado 087/84 - Ref anula de entrada agitadores de distinta laica cuenta (4/4) latinoamericana	BIOGRAFICO
8404860	"	4209/10	1300	Dpto III(SOI)/SID	TI Nº 5801/U/84 Ref: Buques Anulados Nº 2750 al 2755 (1/1)	1) Anulado 2)
8404862	"	4418	1540	C.E.S.B.T.S	Nota Nº 124/015/84 S/D Ant (1/30)	Ver Antec
8404862	"	4420	1540	SO. DIRECCION	Nota Nº 6320/84 Ref: 12 personas (1/24)	Ver Antec
8404863	"	-	1550	Dpto III(SOE)/SID	Memorandum Nº 430/84 Ref: Agrupación I.D.I Documentos (1/2)	Ver Biografico
8404864	"	-	1550	Dpto III(SOE)/SID	Memorandum Nº 431/84 Ref: Subdirectorio - Jurados de Agrupo (1/2)	Ver Biografico

A:

SALIDA

FECHA	DESTINO	FECHA	SE COPIARON	SALIDA	Nº SAL	DESTINO	REFERENCIA	FECHA
							dobles 1/2 uno sol C MILAN 20/7/84 Se duplicaron ONIC completo	31-7-84
09100JUL	Sto Montaje							17-7-84
								17-7-84
								24-7-84
								17-7-84
								17-7-84
10.1300 JUL	Sto. Tore							17-7-84
								17-7-84
								17-7-84
1) 10 DESGLOSES	1) Bloque Detalles	9/7/84	COPIA	ONIC	09120JUL	Sto Montaje		23-8-84
2) 10.1300JUL	2)	C.T.84	20 FOLIOS			Sto. Montaje		23-8-84
09085JUL	Sto Montaje	9/7/84	FOTOCOPIA	Resultados	09150JUL	Sto Montaje		8-11-84
09120JUL	Sto. Montaje	10/7/84	Remite fotocopia de fichas	DPTO. III	10/10/15JUL84			
10-7-84	Sto. Montaje							
09150JUL	Sto Montaje							
10085JUL	Sto Montaje	9/7/84	FOTOCOPIA	ANALISIS	09150JUL	Sto Montaje		17-10-84
09150JUL	Sto Montaje							
09128JUL	Sto Montaje							17-7-84
								17-7-84
								20-6-84
09154JUL	Sto Campo	9/7/84	FOTOCOPIAS	Ver cuaderno				5/9/84
		17/7/84						5-X-84
		9/7/84						17-7-84
09128JUL	Sto Montaje							17-7-84
10085JUL	Sto Montaje	9/7/84	FOTOCOPIA	ANALISIS	09150JUL	Sto Montaje		17-10-84
1) 09150JUL	Sto Montaje							20/8/84
2)								
09154JUL	Sto Montaje	11/7/84	Remite) Nº 1365/84	CESIAS				25-7-84
09160JUL	Sto Montaje	12/7/84	Remite) Nº 1365/84 (Imagen Radio) (2p)	SEXOS COPIA			Ref/Ref Remite 2172/84	19-7-84
		10/7/84	DIN (088/84	DPTO. III				
10085JUL	Sto Montaje	9/7/84	FOTOCOPIA	Resultados	09150JUL	Sto Montaje		17-10-84
		9/7/84	FOTOCOPIA	Ver Resultados				17-10-84

Nº	FECHA	Nº ENT SECRT	HORA ENT	PROCEDENCIA	ASUNTO		PASO DESTINO
8404865	05 [illegible] 1984	-	1600	Dpto III (POE) / SID	Memorandum Nº 432/84 Ref: Conferencias sobre Uruguay en EE.UU.	(1/1)	Sec Bro
8404866	" "	-	1600	Dpto II / SID	PEI Nº 67/84 Ref: Reportaje a W. Ferreira Aldunate en Revista "Siete Días"	(1/6)	Sec B
8404867	" "	4435	1640	C-2 / ESMACO	PI Nº 169/84	(1/10)	Sec Auto
8404868	" "	4436	1640	C-2 / ESMACO	PI Nº 170/84	(1/4)	Sec Auto
8404869	" "	4437	1645	C-2 / ESMACO	PI Nº 171/84	(1/10)	Sec Auto
8404870	" "	4438	1647	C-2 / ESMACO	PI Nº 172/84	(1/9)	Sec Auto
8404871	" "	4439	1650	C-2 / ESMACO	PI Nº 173/84	(1/2)	Sec Auto
8404872	" "	4440	1653	C-2 / ESMACO	PI Nº 174/84	(1/2)	Sec Auto
8404873	" "	4441	1653	C-2 / ESMACO	PI Nº 175/84	(1/1)	Sec Auto
8404874	" "	4442	1655	C-2 / ESMACO	PI Nº 176/84	(1/2)	Sec Auto
8404875	" "	4443	1657	C-2 / ESMACO	PI Nº 177/84	(1/1)	Sec Auto
8404876	" "	-	1750	Dpto II / SID	Solicitud de Antecedentes Nº 24/84 Ref: 1 personas	(1/1)	Sec Auto
8404877	" "	-	1753	Dpto III (POE) / SID	Memorandum Nº 433/84 Ref: Artículos de prensa brasileños	(1/4)	Sec Bro
8404878	" "	-	1800	Dpto III (POE) / SID	Memorandum Nº 435/84 Ref: Julian Luis MURGUIA ALPARO	(1/1)	Sec B
8404879	" "	-	1840	Dpto III (POE) / SID	Memorandum Nº 421/84 Ref: 1er Encuentro de Periodistas Uruguayo-Brasileño	(1/165)	Sec
8404880	10/7/84	4445	1005	BANCO CENTRAL	NOTA VP-84/18 - Solicita antecedentes	(1/3)	Antecedentes
8404881	"	4495	1005	SMA	P.I. 014/984	(1/1)	Antecedentes
8404882	"	4491	1010	D-II / EME	Solc. Ant. 156/B/SM/984	(1/3)	Antecedentes
8404883	"	4492	1010	D-II / EME	Solc. Ant. 157/B/SM/984	(1/1)	Antecedentes
8404884	"	4493	1010	D-II / EME	Solc. Ant. 158/B/SM/984	(1/1)	Antecedentes
8404885	"	4494	1010	D-II / EME	Solc. Ant. 159/B/SM/984	(1/2)	Antecedentes
8404886	"	4487	1010	2da Div. EMGFA	Solc. Ant. 039/84	(1/1)	Antecedentes
8404887	"	4488	1010	2da Div. EMGFA	Solc. Ant. 040/84	(1/1)	Antecedentes
8404888	"	4489	1015	2da Div. EMGFA	Solc. Ant. 041/84	(1/1)	Antecedentes
8404889	"	4490	1015	2da Div. EMGFA	Solc. Ant. 042/84	(1/1)	Antecedentes
8404890	"	4464	1035	D-II / EME	P.E.I. (I) 726/BE/84 - Ref. personas que estaban reunidas en PMDB	(1/1)	BIOGRAFICO
8404891	"	-	1035	Dpto. II / SID	Novedades de Grabación Radio Berlín del 6/7/84	(1/2)	BIOGRAFICO
8404892	"	-	1035	Dpto. II / SID	Novedades de Grabación Radio Praga del 6/7/84	(1/1)	BIOGRAFICO
8404893	"	-	1040	D-II / EME	PEI (I) 724/B/SS/984 - Ref. dirigentes P. Nacional en Caso de los TOLOS	(1/4)	Sec Bro
8404894	"	4462	1040	D-II / EME	PEI (I) 721/BE/984 - Ref. acta de JULIAN MURGUIA	(1/5)	Sec Bro
8404895	"	4461	1040	D-II / EME	PEI (I) 723/B/SS/984 - actividades políticas en Caso de los Tolos	(1/7)	Sec Bro
8404896	"	4460	1040	D-II / EME	PEI (I) 725/B/SS/984 - Ref. conversaciones que Dr. URUGUAY TOURNE	(1/2)	Sec Bro

A:		SALIDA					PERFORACIO	
FECHA	RECIBE	FECHA	SE CONFECCIONO	DESTINO	Nº SOL	RECIBE		FECHA
20/330 AGO 84	Sdo Lopez							
10 SET 84	- Hdo Santiago	9/7/84	Fotocopia	Sec Auxiliar	09/2005	Sdo Ruiz		23-8-84
10/330 AGO 84	Sdo 1º Garcia	9/7/84	Fotocopia	Sec Auxiliar				
		12/7/84	Memo(4) Nº 1367/84	C-2/ESTADO				
		11/7/84	Memo. 1368/84	C-2/ESTADO				
		11/7/84	Memo. 1369/84	C-2/ESTADO				
		12/7/84	Memo(4) Nº 1370/84	C-2/ESTADO				
		12/7/84	Memo(4) Nº 1371/84	C-2/ESTADO				
		11/7/84	Memo. 1372/84	C-2/ESTADO				
		11/7/84	Memo. 1373/84	C-2/ESTADO				
		12/7/84	Memo(4) Nº 1374/84	C-2/ESTADO				12-7-84
		12/7/84	Memo(4) Nº 1375/84	C-2/ESTADO				
		11/7/84	Memo(4) Nº 1376/84	Dpto II/SSD	11/6004	Sdo Ruiz		
14/330 AGO 84	Sdo Santiago	9/7/84	Fotocopia	Sec Auxiliar	09/1905	Sdo Ruiz		5-X-84
2/12 JUL 84	- Sdo Rodriguez	9/7/84	COPIA	Sec Auxiliar				20-8-84
16/330 AGO 84	- Sdo 1º Garcia	9/7/84	COPIA	Sec Auxiliar				22-10-85
		12/7/84	Memo(4) Nº 1377/84	Sec Auxiliar				
		12/7/84	Memo(4) Nº 1378/84	S de A				
		11/7/84	Memo(4) Nº 1379/84	Dpto II/SSD				
		12/7/84	Memo(4) Nº 1380/84	Dpto II/SSD				
20/330 AGO 84		12/7/84	Memo(4) Nº 1381/84	Dpto II/SSD				
		14/7/84	Memo(4) Nº 1382/84	Dpto II/SSD				
		14/7/84	Memo(4) Nº 1383/84	SSD FA (INV)				
		13/7/84	Memo 1384/84	SSD FA				
		13/7/84	Memo. 1385/84	SSD FA				
11/12 SET 84	- Sdo Ruiz	14/7/84	Memo(4) Nº 1386/84	SSD FA (INV)				
		10/7/84	Fotocopia	Archivo	20/3206	Sdo E. Lopez		17-7-84
	Sdo Campos	10/7/84	Fotocopias	Auxiliar				5-10-84
		10/7/84	Fotocopias					5-10-84
	Sdo Campos	10/7/84	Fotocopia					15-11-84
		10/7/84	Fotocopia	Auxiliar	20/3206	Sdo E. Lopez		17-7-84
16/330 JUL	Sdo Rojas	10/7/84	Fotocopia				620P	15-11-84
2 CHICAGO 84	Sdo 1º Garcia	10/7/84	Fotocopia					

Nº	Fecha	Nº Ent Secr	Hora Ent	Procedencia	ASUNTO	PASA A
3404897	10 JUL. 1984	4459	1100	D. II / EME	PEL (I) 731/3/55/84 - ref. Carlos Pita y Daniel SILVESTRE	(1/1) Biografico
3404898	"	4458	1100	D. II / EME	PEI (I) 720/BE/84 - ref. panfleto distribuido en AFE de Paso de los Toros	(1/3) Biografico
3404899	"	4457	1105	D. II / EME	PEI (I) 722/BE/84 - declaraciones efectuadas por WFA.	(1/5) ① Biografico ②
3404900	"	4456	1105	D. II / EME	PEI (I) 717/BE/84 - ref. representantes de Embajada de España	(1/1) Biografico
3404902	"	4455	1105	D. II / EME	PEI (I) 714/BE/84 - ref. LW cat. "C"	(1/1) 2/Wanis 2) Biografico
3404903	"	4451	1125	D. II / EME	PEI (I) 715/BE/84 - ref. fotografo Juan Arnaldi de Paso de los Toros	(1/1) ① Biografico
3404904	"	4450	1125	D. E. II	PEI (I) 88/84 ref. entrevista a Luis BARRIA NAVARRO	(1/2) Biografico
3404904	"	4421	1130	D E II	PEI 248/D-2/84 - ref. homenaje a VLADIMIR ROSIER	(1/2) Biografico
3404905	"	4454	1130	D. II / EME	PEI (I) 718/BE/84 - se adjuntan panfletos.	(1/8) Analistas
3404906	"	4453	1130	D-II / EME	PEI (I) 713/BE/84 - adjunta articulo prensa	(1/2) Analistas
3404907	"	4452	1130	D-II / EME	PEI (I) 719/BE/84 - adjunt. panfleto	(1/2) Analistas
3404908	"	4446	1130	SEPLACOM;	Reparticion de prensa del 5/7/84	(1/2) Analistas
3404909	"	—	1130	Dpto II / S.D	Memo 433/84 - actividades del dia 9/7/84	(1/2) Analistas
3404910	"	—	1135	Dpto II / S.D	Memo. 436/84 - adj panfleto	(1/13) Analistas
3404911	"	—	1140	Apto II / C.D	PEI. 68/84 - Reunion de Tenientes Coloneles	(1/1) Analistas
3404912	"	—	1140	D. I. I.	Esquema de Informacion No. 141/84 del 10/7/84	(1/1) Analistas
3404913	"	4466	1140	D-II / EME	PEI. (I) 716/BE/84 - Ref. semanario "BATOVI"	(1/1) Analistas
3404914	"	4377	1145	C-2 / ESTADO	PEI 068/84 - Remite panfleto	(1/3) Analistas
3404925	"	4465	1145	D-II / EME	PEI (I) 712/9/55/84 - ref. Articulo prensa diario "El Telegrafo"	(1/2) Analistas
3404926	"	—	1200	Auditor / S.D	RE I. 018/84 - ref. Nuevos Errores Inversos	(1/2) Biografico
3404927	"	—	1200	D. I. I	Memo. Reservado 058/84. Movilizacion convocada por Junta Nacional.	(1/2) 1) Biografico
3404928	"	—	1200	Dpto. II / S.D	Novedades de Grabaciones Radio HABANA	(1/1) Biografico
3404929	"	—	1200	Dpto. II / S.D	Novedades de Grabaciones Radio BERLIN	(1/2) 1) Biografico
3404930	"	—	1200	Dpto. II / S.D	Novedades de Grabaciones Radio FRANCIA	(1/2) Biografico
3404931	"	—	1200	Dpto II / S.D	Novedades de Grabaciones Radio BERLIN	(1/3) Biografico
3404932	"	4418	1200	S.S. FF. AA	PEI 29/84. Ref. ADOLFO WASEN DIARIZ	(1/2) Biografico
3404933	"	—	1200	D. I. I	CHCH 100/84 Sec. 8va Tdeo. (I) de Victor Arnoldo MELO MAR	(1/3) CHCH
3404934	"	—	1200	D. I. I.	CHCH 194/84 Sec. 8va Tdeo. (I) Hector Hugo ANDRADE RODRIGUEZ	(1/2) CHCH
3404935	"	—	1200	D. I. I.	CHCH 233/84 Sec. 10a. Tdeo (I) Antonio CANCELA DIAZ	(1/2) CHCH
3404936	"	—	1205	D. I. I.	CHCH 238/84 Sec. 12a Tdeo (I) Mario Cesar Miguel VILLA AREZURENA	(1/2) CHCH
3404937	"	—	1205	D. I. I.	CHCH 131/84 Sec. 12a. Tdeo. (I) Ariano GOMEZ OLEO	(1/2) CHCH
3404938	"	4498	1215	CNEF	Oficio 34/84 - Solic. ant.	(1/2) Antecedentes

FECHA	BECBE	SALIDA FECHA	SE CONFECCIONO	DESTINO	Nº SAL	BECBE	REFERENCIA	FECHA
10 8000 JUL	Sdo Campos	10/7/84	FOTOCOPIA		10			17-7-84
		10/7/84	FOTOCOPIA		13			17-7-84
1) 10093 ... Sdo 1ª Garcia 12.1300 JUL	Sdo. Torre	10/7/84	FOTOCOPIA					
1) 10110 ... Sdo Lima		10/7/84	FOTOCOPIA	ANALISIAS	20	Sdo E. LOPEZ		17-7-84
2) 11 ... Sdo Montenegro		10/7/84	FOTOCOPIA					31-7-84
1) 10093 ... Sdo 1ª Garcia 10 8000 JUL	Sdo Campos	10/7/84	FOTOCOPIA	Dpto II/Sdo	10170 ...	[signature]		
12 1300 JUL	Sdo Torre	10/7/84	FOTOCOPIA		20			17-7-84
		10/7/84	FOTOCOPIA	Dpto III/Sdo	10170 ...	[signature]		17-7-84
101320 JUL								
10 13 20 JUL 84	Sdo. E. LOPEZ							
101320 JUL								
1) 16 10 10 ... Sdo 1ª Garcia		10/7/84	FOTOCOPIA	ANALISIAS	101320 JUL	Sdo. E. LOPEZ		17-7-84
								14/7/87
1) 30 08 ... Sdo 1ª Garcia 10 8000 JUL	Sdo Campos							20-8-84
	~~Sdo Torre~~	10/7/84	FOTOCOPIAS	Ver moderno				20-8-84
	Sdo. Torre							20-8-84
		10/7/84	FOTOCOPIA	ANALISIAS	101320 JUL	Sdo. E. LOPEZ		24-7-84
								19-7-84
10 12 15 JUL 84	Sdo. Gómez							19-7-84
								19-7-84
								19-7-84
								19-7-84
10 12 15 JUL 84	Sdo. ANTUNEZ	13/7/84	Sdo 1384/84	CNEF				

Nº	FECHA	Nº ENT SECRT	HORA ENT	PROCEDENCIA	ASUNTO		PA… DESTIN…
3404929	10 JUL 1984	4497	1215	CNEF	Oficio 33/84 - Sol. ant.	(1/2)	Antecedentes
3404930	"	4496	1215	CNEF	Oficio 32/84 - Solc. ant.	(1/2	Antecedentes
3404932	"	4467	1220	2da Div. EMGFA	PEI. 054/984. Remite material interceptado RE 8404932, 8404933	(1/1)	Archivo
3404932	"	4467	1220	2da Div. EMGFA	publicación del Movimiento 26 de Marzo 2 ejemplares adj. RE 8404931	(1/6)	Biográfico
3404933	"	4467	1230	2da Div. EMGFA	Boletín del Partido Socialista Junio/84 Nº 96	(1/4)	Sec Biogr…
3404934	"	4468/69	1500	Secretaría / SIDIA	TI Nº 204/84 Adj. Sucesión Particular de Inst. Nº 1/84, Comunicación Nº 21	(1/1)	Sec Jefe
3404935	"	4505	1500	Ca. C/Inf. / Ejecutiva	Solicitud de Antecedentes Nº 007/84 Ref. 3 personas	(1/1)	Sec Antec…
3404936	"	4506	1505	SEPLACODI	Nota Nº 6342/84/D Ref. 4 personas	(1/10)	SEPLAC…
3404937	"	—	1530	Jefe Div. D II	Memorandum Nº 059/84 Ref. Delegación Latinoamericana de Buena Voluntad	(1/3)	Sec Bio…
3404938	"	—	1530	D II	Parte de Novedades Diarias Nº 192/84 de fecha 10/JUL/84	(1/6)	Sec B…
3404939	"	—	1600	D. E. IV	Semanario de Información Nº 6/84 de fecha JUN/84	(1/11)	Sec Biog…
3404940	"	4434	1630	C-2 / ESTADO	PEI Nº 1093/84 Adj. Ejemplares gráficos de la Organización para la Liberación de Palestina	(1/20)	De A…
3404941	"	4512	1750	BROU	Of. Nº 77/84 Sol. Ant.	(1/1)	Sec Antec…
3404942	"	4511	1750	Bco Central	Nota Nº 4P-84/22 Sol. Ant.	(1/2)	Sec Antec…
3404943	11 JUL 1984	—	0800	Dpto. III / SID	Memo. 43P/84 - Remite publicación "Noticias Aliadas"	(1/8)	Biográfico
3404944	"	—	0800	Dpto. III / SID	Memo. 440/84. Movimiento Judicial Mundial	(1/37)	Biográfico
3404945	"	—	0945	Dpto. III / SID	Memo. 442/84. actividad del día 10-JUL-84	(1/2)	Analistas
3404946	"	—	0945	D.I.I.	CHCP 156/84 Secc. 5ta Mdeo. (I) de Ernesto PASCALE MIGUELARENA	(1/2)	CHCP
3404947	"	—	0945	D.I.I.	CHCP 64/84 Secc. 1ra Mdeo. (I) de Isabel María REISSIG FLORES	(1/2)	CHCP
3404948	"	—	0945	D.I.I.	CHCP 256/84 Secc. 1ra Mdeo. (I) de Daniel LEDOUX MAZZEY	(1/3)	CHCP
3404949	"	—	0945	D.I.I.	CHCP 241/84 Secc. 1ra Mdeo (I) de Juan Antonio AHUNTCHAIN ALLES	(1/2)	CHCP
3404950	"	—	0945	D.I.I.	CHCP 93/84 Secc. 16a Mdeo. (I) de Leonel Herbert CROSIGNANI DE LA QUINTANA	(1/2)	CHCP
3404951	"	—	0950	D.I.I.	CHCP 47/84 Secc. 17a Mdeo (I) de Pedro Ney DE LA CRUZADA DA LUZ	(1/2)	CHCP
3404952	"	—	0950	D.I.I.	CHCP 42/84 Secc. 17a Mdeo. (I) de María Celia CUESTA CASTRO	(1/3)	CHCP
3404953	"	4518	1035	D-II / EME	PEI (I) 728/BE/984 - Ref. Lic. Miriam Marta CROSSA CASTRO	(1/1)	1) Wame. 2) Biog…
3404954	"	4520	1110	D II / EME	PEI (I) 729/BE/984 - Ref. Lic. Nina Beatriz MORENO APAULAZA	(1/1)	1) Wame. 2) Biog…
3404955	"	4521	1110	D-II / EME	PEI (I) 731/BE/984 - Ref. PEI 49/S-2/84 del EMR 2 Ref. contactos entre familiares	(1/3)	Biográfico
3404956	"	4522	1110	D-II / EME	PEI (I) 727/BE/984 - Ref. pasto de familiares e WEA	(1/2)	Biográfico
3404957	"	—	1115	SEPLACODI	Nota 6300/84/D. 9 personas	(1/23)	SEPLACODI
3404958	"	4517	1120	D.N. Bomberos	Memo. 1678/84 - Solc. ant.	(1/3)	Antecedentes
3404959	"	—	1120	Dpto II / SID	Solc. 23/84	(1/1)	Antecedentes
3404960	"	4524	1120	M.T. y O.P.	Oficio 13/984 - Solc. ant.	(1/1)	Antecedentes

A.

SALIDA

FECHA	RECIBE	FECHA	SE CONFECCIONO	DESTINO	Nº SAL	RECIBE	REFERENCIAS	FECHA
[illegible]	[illegible] ANTUNEZ	13/7/84	Memo 1388/84	CNEA				
		14/7/84	Memo(A) Nº 1389/84	CNEA				
101800AW	Sdo Cenfos	10/7/84	COPIA	ANALISIS	101700AW	[illegible]		8-8-84
101800AW	Sdo Cenfos	12/7/84	PI Nº 109/057 84	BIOLOGIA				17-7-84
101800AW	Sdo	10/7/84	FOTOCOPIA	Analisis	101700AW		2/8/84 Se realizo conforme por [illegible]	17-7-84
		27/7/84	FI Nº 346/84	Dpto III/SAD				
101800AW	Sdo Montiel	13/7/84	Memo. 1390/84	Lo. C. Inf. de C.				
101800AW	Sdo Vaiano	16/7/84	PS Nº 114/84	DFL				
101800AW	Sdo Cenfos	14/7/84	Memo(A) Nº 1391/84 (AP)	SG Planeamiento				26-7-84
101800AW	Sdo Montiel	15/7/84	FOTOCOPIA	Dpto III/SAD	1SO81SNOV84	Hdo. Prudant.	Ver libro Anexo f. 13	31/7/87
101800AW	Sdo Cenfos	10/7/84	FOTOCOPIA	Analisis	101700AW			13-8-84
[illegible]	Sdo Cenfos	10/7/84	FOTOCOPIA	Analisis	101700AW	[illegible]		17-10-84
101800AW	Sdo Montiel	10/7/84	FOTOCOPIA	Dpto II/SAD	101700AW	[illegible]		
101800AW	Sdo Montiel	13/7/84	Memo. 1392/84	Banco Central				
101800AW	Sdo Montiel	13/7/84	Memo. 1393/84	Banco Central				
101800AW	Sdo. [illegible]	11/7/84	FOTOCOPIA	ANALISIS	111400AW	[illegible]		7-8-84
111200AW84	Sdo Cenfos	11/7/84	FOTOCOPIA	ANALISIS				7-8-84
02133 AAP4	[illegible]							
111400AW	[illegible]							
111400AW84	[illegible]							17-7-84
								17-7-84
								17-7-84
								17-7-84
								17-7-84
								17-7-84
								17-7-84
[illegible]	[illegible]	11/7/84	FOTOCOPIA	ANALISIS				31-7-84
131111AW	[illegible]	11/7/84	FOTOCOPIA	ANALISIS				31-7-84
131111AW	[illegible]	11/7/84	FOTOCOPIA	ANALISIS	111400AW	[illegible]		7-8-84
131111AW	[illegible]	11/7/84	FOTOCOPIA	ANALISIS				21-7-84
111120AW	Hdo. [illegible]	14/7/84	PEN 133/84 Juzg Nac 1ra j 2da Paulls (Pcia)	SGPyCOO			Ver libro Anexo f. 13	26-7-84
		13/7/84	Memo. 1394/84	D.N. Bombeo				
111130AW	Hdo. ANTUNEZ	12/7/84	Memo(A) Nº 1395/84	Dpto II/SAD	131825AW	[illegible]		
		13/7/84	Memo. (A) 896/84	HT y OP				

Nº	RECIBIDO	Nº ENT SALIDA	HORA ENT	PROCEDENCIA	ASUNTO	PASA A: DESP
B4041962	11 JUL. 1984	4516	1126	J. P. Tacuarembó, Tres.	Oficio 1753/84 - remite relación de OACS expedidas en junio 1/2)	1) Reunión 2)
B4041963	"	4516	1130	J. P. Florida	Oficio 815/56/84 remite relación de OACS expedidas en junio (1/7)	1) Reunión 2)
B4041964	"	—	1145	Dpto. II/510	PEI 69/84 - remite telegrama firmado por Héctor A. GERONS ARANCIO (1/4)	Ase
B4041965	"	4516	1145	M. RR. EE.	Oficio: S/n s/f. telegrama del Embajador PERENTE (1/3)	
B4041966	"	—	1600	M. D. N.	Oficio 125648 cdj - comunica Ref. audición jurados el territorio nacional (1/3)	
B4041967	"	—	1600	DEI	Pase de Nuestra Decisión Nº 103/84 del 11/IX/84 (1/4)	
B4041968	"	—	1610	1ª Pol/Cno - DEI	Memorandum Nº 066/84 Ref. Obligación del P. Nacional el 10/IX/84 (1/1)	
B4041969	"	—	1610	1ª Pol/Cno - DEI	Memorandum Nº 064/84 Ref. Jurado de Ajuicio Oral en causa 1660 (1/1)	
B4041970	"	—	1613	1ª Pol/Cno - DEI	Memorandum Nº 100/84 Ref. P. Detenido - P. Nacional y O. Civico (1/2)	
B4041971	"	4532	1620	C. C. P.	Esquema de Información Nº 142/84 Nuestro 100600 al 110600 (1/2)	
B4041972	"	—	1700	M. D. N.	O/ Nº 140/84 al Juez (1/2)	
B4041973	"	4557	1800	D. Nal M.	O/ Nº 51/84 Ref. Entrega a este Servicio de P. detenido de película 16 mm a cambio de 10000 tackets (1/2)	
B4041974	"	4558	1800	D. Nal M.	Nº 2886/84 al Juez (1/1)	
B4041975	"	4555	1807	Dpto II/EMB	Nº 2882/84 al Juez (1/1)	
B4041976	"	4554	1810	Dpto II/EMB	PI(C) Nº 011/2/SH/84 al Juez (1/1)	
B4041977	"	4553	1813	Dpto II/EMB	Solicitud de Antecedentes Nº 162/B/SH/84 (1/1)	
B4041978	"	4552	1815	Grupo AAA Nº 1	Solicitud de Antecedentes Nº 160/B/SH/84 (1/2)	
B4041979	"	4556	1815	D. E. IV	Oficio Nº 19/S-2/84 al Juez (1/1)	
B4041980	"	4562	1830	Cnel Electricidad	PI(C) Nº 39/84 al Juez Ref: Detenida SAN MARTIN (1/2)	
B4041981	12 JUL. 1984	—	0900	Dpto I/EMB DNIC	O/ Nº 11/84 Eleva resumen de antecedentes de Mario Jules de LEON del Rio (1/6)	
B4041982	"	—	0800	Dpto I/EMB DNIC	Memorandum Ref. contacto telefónico sobre Enrique Luis SCHNEIDER LUZARDO (1/1)	
B4041983	"	—	0900	Dpto I/EMB DNIC	Memorandum Ref. contacto telefónico sobre Ramón E. PACHECO SOBRINO (1/1)	
B4041984	"	—	0830	JE DNI CO DI	Memorandum Ref. contacto telefónico sobre detenido G. SEOANE GIL (1/1)	
B4041985	"	4570	0837	Dpto II/EMB	NDO Nº 6359/84/D Ref. 9 personas (1/3)	
B4041986	"	4543	0840	Dpto II/EMB	PEI(C) Nº 735/B6/84 Ref. detenidos por maniobras en lugar público de Valle VAZQUEZ LV. SAUCA MENDEZ	
B4041987	"	4549	0843	Dpto II/EMB	PEI(C) Nº 733/B6/84 Ref. detenido "NO permitieron a VALMADRE Bunay & su hijo" sobre (1/3)	
B4041988	"	4548	0850	Dpto II/EMB	PEI(C) Nº 745/B6/84 Ref. detenido titulado "EX-SEDICIOSO INTENTO ESCAPA CONTRA LA CSE" (1/2)	
B4041989	"	4546	0900	Dpto II/EMB	PEI(C) Nº 737/B/SS/84 Ref. detenido de ACCEED titulado "El papel del estudiante en la sociedad" (1/2)	
B4041990	"	—	1040	Secretario SDI	SEI(C) Nº 739/B/S8/84 Ref: Manifestaciones en la C de Reflejos el 07/IX/84 (1/1)	
B4041991	"	4544	1043	Dpto II/EMB	OSID Nº 27/84 Anexo Nº 1 (1/4)	
B4041992	"	4547	1045	Dpto II/EMB	PEI(C) Nº 734/B6/84 Ref: Fotocopias redactadas sobre el contenido de la Circ Nº 1/LA (1/3)	
					SEI(C) Nº 738/B/SC/84 ref: Panfleto de la EP distribuido repartido en Salto (1/2)	

A:		SALIDA					REFERENCIA		
FECHA	BOLSO	FECHA	SE CONFECCIONO	DESTINO	Nº SAL	BOLSO		FECHA	
1) 111145 sw 284	1) Bolsa 24h.	11/7/84	COPIA	CHCD	111145 sw 284	Bolsa blanca		22-8-84	
2) 111400 sw	2) Bolsa 24h.	11/7/84	FOTOCOPIA	CHCD				23-8-84	
1) 111830 sw	Sdo. Montiel	12/7/84	Nota nº 112/84	Dpto. III/Este				3) 8/84	
2) 111400 sw	Sdo. Montiel	12/7/84	FOTOCOPIA	Dpto. III/Este	12 Pesetas	Sdo. Oficial	13/8/84 JP Recibo pago (1070/P-2/84		
13-7-84	Sdo. Montiel	12/7/84	FOTOCOPIA	Dpto. III/Este				17-7-84	
111800 sw	Sdo. Montanejo								
111400 sw	Sdo. Montanejo	11/7/84	FOTOCOPIA	Dpto. Asuntos Electorales	111830 sw	Sdo. Montiel		25-8-84	
121010 sw	Sdo. Montanejo	11/7/84	FOTOCOPIA	Dpto. Asuntos Electorales				31-7-84	
111830 sw	Sdo. Montiel	11/7/84	FOTOCOPIA	Dpto. Asuntos Electorales				31-7-84	
111633 sw	Sdo. Montiel	14/7/84	Memo. nº 1357/84	CGD					
Ver anverso de OI		12/7/84	O. nº 132/0-5/84	M. D. N.			23/7/84 - Adjunto Parte. Sin novedad.		
		12/7/84	III nº 314/84	Dpto. III/Este	358	Verde			
		13/7/84	Memo. 1400/84	D. N. M.			7/8/84. Recibido.		
		13/7/84	Memo. 1401/84	Dpto. III/Este			7/8/84. Recibido		
		23/7/84	Memo. 1402/84	Gabinete. Este					
		13/7/84	Memo) nº 1403/84	Dpto. II/Este					
		13/7/84	Memo. 1404/84	Dpto. II/Este					
111830 sw	Sdo. Montiel	13/7/84	Memo) nº 1405/84	Grupo SSS nº 1					
121200 sw	Sdo. Montanejo	14/7/84	Memo) nº 1408/84	D. E. IV				7-8-84	
111830 sw	Sdo. Montiel	20/7/84	Memo) nº 1413 P.D. 84	Gabinete Electoral			19/8/84 se recibe cuit por oficio 61/IB/84	20-9-84	
120900 sw	Sdo. Montanejo	20/7/84	Memo nº 1457/84					31-7-84	
121010 sw	Sdo. Montanejo							17-7-84	
		20/7/84	PD 138/84 (A) 1400/84 (1P)	Dpto. Asuntos Sociales				31-7-84	
120834 sw	Sdo. D. Zalaya	14/7/84	Memo) nº 1404/84				8/8/84 - Memo nº 2360/84 Dirección Telefónica	13-8-84	
121000 sw	Sdo. Montiel	12/7/84	FOTOCOPIA	Asuntos Sociales	120900 sw	Sdo. Oficial		31-7-84	
		12/7/84	FOTOCOPIA	Asuntos Sociales				31-7-84	
		12/7/84	FOTOCOPIA	Asuntos Sociales				31-7-84	
RC 0000 sw	Sdo. Montiel								
121040 sw	Sdo. Montiel								
121000 sw	Sdo. Montiel								
121000 sw	Sdo. Montiel	12/7/84	FOTOCOPIA	Asuntos	121100 sw	Sdo. Montiel			
0930480 Sdo. nº Cuenca									

Nº	FECHA	Nº DOC SECUR	HORA ENT	PROCEDENCIA	ASUNTO	FOLIOS	DESTINO
B40[illegible]993	12 JUL. 1984	4538	1130	OCOS	PEI Nº 048/05/84 Adj. Oficio solicitado por Senasa - cinta magnetofónica	(1/12)	12/5/84 Jefe A
B40[illegible]994	" "	—	1135	Juzgado III (Pcia)	Requisitoria Nº 443/84 Ref: Detenidos el 11/5/84	(1/2)	Jefe Dpto.
B40[illegible]995	" "	—	1137	Juzgado III (Pcia)	Requisitoria Nº 444/84 Ref: Detenidos el 11/5/84	(1/1)	Jefe Dpto.
B40[illegible]996	" "	4542	1140	Juzgado III (Pcia)	PEI Nº 741/B/55/84 Adj. Solicita "Un Procedimiento No comprendido"	(1/2)	Jefe Dpto.
B40[illegible]997	" "	454	1140	Juzgado III (Pcia)	PEI Nº 744/B/55/84 Ref: Congreso Departamental del 7. Nacional	24/5/84	Jefe Dpto.
B40[illegible]998	"	—	1145	Dpto. I/SIO	Relación de personas a la que le fueron firmadas Cédula del 26 de Marzo en mano 02	(1/17)	Buenos Días
B40[illegible]999	"	4537	1054	D-II/EME	PEI (I) 730/B6/984. Adj. Solicita Edicto de Matrimonio solicitado - desgloses	(1/1)	Buenos días
B405000	"	—	1310	D. II/EME	Nota s/n del 11/5/84. Remite Nota de Mexico, Pedro de Bautista	(1/1)	Buenos días
B405001	"	4524	1330	J.P. Colonia	Oficio 384/C/984 - Adj. PEI 16/84 Ref. Intervención de Juez Interpretación del Dpto	(1/4)	Buenos días
B405002	"	4545	1350	D II/EME	PEI (I) 740/B/55/84. Adj. Oficio 6902	(1/1)	Buenos días
B405003	"	4551	1400	D II/EME	PEI (I) 742/B6/984 - Ref. Actuaciones en relación al Pcia Cba	(1/6)	Buenos días
B405004	"	4550	1415	D. II/EME	PEI (I) 743/B6/984 - Ref. Remisión en C. Calle de Condenados Nacionales	(1/2)	Buenos días
B405005	"	—	1415	Dpto. II/SIO	Actuaciones de Cabanas, Pablo Carlos del 9/5/84	(1/3)	Buenos días
B405006	"	—	1420	Boletos/SIO	Cde. Juzg. del Tercero de Instrumentos	(1/25)	Buenos días
B405007	"	—	1420	D.I.I	Exhorto de Instrucción Nº 14/84 del 12/2/84	(1/6)	Buenos días
B405008	"	4544	1430	Juzgado/SIO	TJ 204/984 - Remite Comunicación 22 OCBE ESMA	(1/4)	Buenos días
B405009	"	4560	1440	C.G.E.	Oficio 194/2/84 - Remite Sida de Gral. Jefe Cuerpo	(1/2) (1/2)	Buenos días
B405010	"	4565	1430	M.I.	Resolución referente a denuncia efectuada de Rosario - Mayor Ortiz	(1/2)	Buenos días
B405011	"	4546	1440	J.P. Zárate	Oficio C-324 - Remite Relación de OCCP expedidas en fecha	(1/2)	1) Buenos días, 2) Buenos días
B405012	"	—	1445	Dpto. II/SIO	T.E. 539/2/84 - Adj. Cd.	(1/2)	Buenos días
B405013	"	—	1445	D.I.I.	Cedula de Notificación Juzgado Nº 194/84 del 14/3/84	(1/4)	Buenos días
B405014	"	—	1500	Dpto. II/SIO	Sale. aut. 164/84	(1/1)	Buenos días
B405015	"	—	1500	Dpto. III/SIO	Sale. aut. 167/84 -	(1/1)	Buenos días
B405016	"	4420	1515	S.S. R2. AA.	Oficio 1000/84 del Interventor Nac. (Equip) R. 16 CLES 05	(1/2)	Buenos días
B405017	"	—	1545	Cde Div. EMGA	Reserv. 130/P/VII/984 - Responde a l'I. 095/84.	(1/8)	Buenos días
B405018	"	—	1730	Dpto. III/SIO	Sale. Aut. 166/84 -	(1/1)	Buenos días
B405019	13 JUL. 1984	4563	0850	DINA 28	Sale. Aut. 21/84	(1/1)	Buenos días
B405020	"	4562	0945	CORTE ELECTORAL	Oficio 21/84. Ref. MARIA INES DE LEON	(1/4)	Buenos días
B405021	"	—	1030	Cde Div. EMGA	Oficio (12) 167/10/VII/84. Mónica de Libertad Legales	(1/4)	1) Buenos días 2) Buenos días
B405022	"	4568	1050	J.P. San José	Oficio 238/84 Clase publicación de datos a los Principios	(1/2)	Buenos días
B405023	"	4567	1050	D-II/EME	PEI (I) 749/B6/984 - Ref. Se que viajara el Gallegos	(1/1)	1) Buenos días 2) Buenos días
B405024	"	—	1100	D.I.I.	Oficio 72/227 del J.M.T. Ref. Solicitud de captura	(1/12)	Jefe Dpto.

A: FECHA	RECIBE	SALIDA FECHA	SE CONFECCIONO	DESTINO	Nº SAL	RECIBE	REFERENCIA	FECHA
121140JUL	Sdo. Mearzadas							
071330 AB	Sdo. Sosa							
121700JUL	Sdo. Dery	12/7/84	ROTOCOLES	Analista		x Sdo. [illegible]		15-8-84
121140JUL	Sdo. Mearzadas							
121700JUL84	Sdo. Dery	12/7/84	ROTOCOLES	Analista		Sdo. [illegible]		31-7-84
		12/7/84	ROTOCOLL	Analista				24-9-84
121315JUL84	Sdo. Fonseca							20-8-84
121800JUL84	Sdo. Campos	12/7/84	FOTOCOPIA	ANALISTAS				31-7-84
		12/7/84	FOTOCOPIA	ANALISTAS				
31.1300JUL	Sdo. Tora	12/7/84	FOTOCOPIA	ANALISTAS		Sdo. [illegible]		7-8-84
251330JUL84	Sdo. Sosa	12/7/84	FOTOCOPIA	ANALISTAS				31-7-84
261330JUL84	Sdo. Sosa	12/7/84	FOTOCOPIA	ANALISTAS				31-7-84
121700JUL	Sdo. Dery	12/7/84	FOTOCOPIA	ANALISTAS				
071000AGO84	Sdo. F. Garcia	12/7/84	FOTOCOPIA	ANALISTAS				
		12/7/84	FOTOCOPIAS	Jer. [illegible]				20-8-84
								14/7/87
	x Sdo. [illegible]							
121700JUL	x Sdo. Dery							31-7-84
121700JUL	Sdo. [illegible]							
121310JUL84	1) Sdo. [illegible]	12/7/84	FOTOCOPIA	CHCP	121510JUL84	[illegible]		22-8-84
121510JUL84	x Sdo. Montiel	13/7/84	Memo. 140P/84	D-IV / SIO		[illegible]		
071000AGO84	Sdo. F. Garcia							4/2/6/87
121700JUL	Sdo. Dery							
121510JUL84	Sdo. Montiel	13/7/84	se remite fotocopia fichas	DPTO. III	131030JUL84	[illegible]		
131330JUL	Sdo. [illegible]							
		12/7/84	se confeccionó fotocopia fichas	DPTO. III	121730JUL84	~~Sdo. [illegible]~~		4-8-84
13 0850JUL84	Sdo. ANTUNEZ	13/7/84	Memo Nº 1414/84	Div Integ Eval DINARP				
13 0915JUL84	Sdo. [illegible]	EL PRESENTE DOCUMENTO FUE ENTRADO POR ERROR EL RE ES 8404880						
131830JUL	Sdo. [illegible]	13/7/84	FOTOCOPIA	ANALISTAS	131300JUL	Sdo. [illegible]		31-7-84
161510JUL	Sdo. Campos	13/7/84	FOTOCOPIA	ANALISTAS				31-7-84
1400JUL84	Sdo. Dery	13/7/84	FOTOCOPIA	ANALISTAS				31-7-84
131830JUL	Sdo. [illegible]							
161510JUL	Sdo. Campos							

Nº	FECHA	Nº ENT SOLIT	HORA ENT	PROCEDENCIA	ASUNTO		P.A. OBSERV.
8405025	13 JUL. 1984	4585	1100	D. II/EME	PEI (I) 751/BE/984 - Remite fotocopia de fotos	(1/12)	Ver Anot
8405026	"	4581	1100	DINARP	PEI 14/184. Rem. Circular Nº4 Iglesia Evangelica Valdense	(1/8)	BIOGRAFICO
8405027	"	4577	1100	J.P. Montevideo	Oficio 418. Remite Planilla de CAMC especifica en cuanto junio	(1/6)	1) Reserv. 2) Ver
8405028	"	4574	1100	J.P. Colonia	Oficio 404/C/984 " " " " en junio	(1/2)	1) Reserv. 2) Ver
8405029	"	-	1140	D.J.I.	Informe de Informaciones 144/984 - Def. 13/7/84	(1/10)	ANALISTA
8405030	"	4584	1140	S.V. R.AA.	Oficio 327/84 - pide ant.	(1/1)	Solicitado
8405031	"	4586	1100	D. II/EME	PEI (I) 750/B/55/984 - Rel. manifestaciones en C. Solto	(1/4)	ANALISTA
8405032				DSI	Boletin "CAMTA" del P. Comunista de fecha ABRIL/78	(1/2)	Ver
8405033	" "	46000	1450	D Nal M.	Exp Nº 1022/83 Fd Ant	(1/1)	Ver Anter
8405034	" "	4588	1450	D Nal M.	Exp Nº 2683/87 Fd Ant	(1/1)	Ver Anter
8405035	" "	4601	1453	SEDUCOM	Nota Nº 6373/84/D Rel. 7 personas	(1/18)	SEDUCO
8405036	" "	-	1500	D SI	Parte de Novedades Diarias Nº 195/84 del 12/10/84	(1/3)	Ver Anter
8405037	" "	-	1620	Dpto III (ROE) SSD	Planilla de Antecedentes Nº 0167/84 Ref. 4 personas	(1)	Ver Ante
8405038	" "	4588	1840	Dpto II (Inf) SSD	PEI (I) Nº 748/BE/84 Ref. Entrada del Oficial S-2 Jefe del Ingeniero	(1/2)	Ver Ante
8405039	" "	-	1920	Dpto III (ROE) SSD	Planilla de Antecedentes Nº 168/84 Ref. 1 persona	(1/4)	Ver Ante
8405040		-	0825	Sec Ejecutiva SSD	Planillas de Antecedentes Nº 85/84 Ref. 3 personas	(1/1)	Ver Ante
8405041	" "	4628	1050	Bn Inteligencia Nº 1	Oficio Nº 0537/M/84 Fd Ant	(1/1)	Ver Ante
8405042	" "	4607	1053	Bn Inteligencia Nº 1	Oficio Nº 0535/M/84 Fd Ant	(1/1)	Ver Ante
8405043	" "	4612	1055	EM 6ta (Inf)	Planilla de Antecedentes Nº 043/84	(1/1)	Ver Ante
8405044	" "	4613	1055	EM 6ta (Inf)	Planilla de Antecedentes Nº 044/84	(1/1)	Ver Ante
8405045	" "	4614	1057	EM 6ta (Inf)	Planilla de Antecedentes Nº 045/84	(1/2)	Ver Ante
8405046	" "	4611	1100	M.T.O.P.	Oficio Nº D6-14-84 Fd Ant	(1/1)	Ver Ante
8405047	" "	4615	1100	EM 6ta (Inf)	Planilla de Antecedentes Nº 046/84	(1/2)	Ver Ante
8405048	" "	-	1103	Sec Ejecutiva SSD	Planilla de Antecedentes Nº 086/84 Ref 2 personas	(1/1)	Ver Ante
8405049	" "	-	1105	JPM/Def - DII	Informe de Informaciones Nº 145/84 Remitido Fd 13/06/84 al 14/06/84	(1/4)	Ver Ante
8405050	" "	-	1110	Dpto III (ROE) SSD	Memorandum Nº 446/84 Ref: Manifiesto grabe leído en el Sindicato de Frutos	(1/3)	Ver Ante
8405051	" "	4624	1125	Dpto IV (Inf) SSD	FIN Nº 162/U/84 Remite Diarios Oficiales Nº 21-56 y 57	(1/1)	Ver Ante
8405052	" "	-	1200	Dpto II SSD - PRENSA	Recorte del 11/7/84 pag 7 titulado "HABRA MAS NOVEDADES" cuyo titular - Gutiérrez Ruiz		Ver Ante
8405053	" "	-	1205	J Operaciones	Robo Nº 3508 Solicita Antecedentes organismo a ingresar	(1/3)	Ver Ante
8405054	" "	-	1205	J P Canelones	Robo Nº 3510 Solicita Antecedentes organismo a ingresar	(1/3)	Ver Ante
8405055	16 JUL. 1984	-	1050	D.I.I.	Memo. Reservado 062/PEM. Referente Regreso de VILLAR el país	(1/20)	1) BIOGRAFICO
8405056	"	-	1050	D.I.I.	Memo. Reservado 063/PEM. Homenaje a Luis Batlle Berres	(1/3)	1) BIOGRAFICO

A:		SAÍDAS					ABONOS	AB
FECHA	BOLSO	FECHA	SE CONFECCIONO	DESTINO	Nº FAL	BOLSO		FECHA
13/8/84	Sto Amaro							
31/8/84	Sto Amaro							
13/8/84	Sto Amaro	13/7/84	FOTOCOPIA	ANALISTAS	13/3/84	Sto Amaro		7-6-84
1) 13/7/84	1) Sto Amaro	13/7/84	FOTOCOPIA	CMCP				24-6-84
2) 13/8/84	2) Sto Amaro	13/7/84	FOTOCOPIA	CMCP		Sto Amaro		22-6-84
13/8/84	Sto Amaro							
13/8/84	Sto Amaro							
13/7/84	Sto Amaro	13/7/84	Memo(A) Nº 1416/84	Sen. Ver. Reis				
13/8/84	Sto Amaro							
50M 13 E	Sto Amaro							4-6-84
13/8/84	Sto Amaro	19/7/84	Memo(A) Nº 1417/84	D Nel.			9/8/84. Anulado	
13/8/84	Sto Amaro	19/7/84	Memo(A) Nº 1418/84	D Nel.			9/8/84. Anulado	
13/8/84	Sto Amaro	19/7/84	Memo(A) Nº 1419/84 (e peças)	Depósitos			Ver ficha anexa f. 13	25-7-84
13/8/84	Sto Amaro							24-7-84
13/8/84	Sto Amaro	16/7/84	de remeter fotocopias fichas	Dpto. III	16/13/84	Sto Amaro (Teresina)		
13/8/84	Sto Amaro	13/7/84	FOTOCOPIAS	Anulado	(31/8/84)			
13/8/84	Sto Amaro	16/7/84	de remeter fotocopias fichas	Dpto. III	16/13/84	Sto Amaro (Teresina)		
13/8/84	Sto Amaro							
13/8/84	Sto Amaro							
13/8/84	Sto Amaro				

Nº	FECHA	Nº ENT SECR	HORA ENT	PROCEDENCIA	ASUNTO	PASE A DEST
3405057	16 JUL 1984	–	1030	D.I.I	Discurso de TARICO en el salón principal el 15/7/84 (1/6)	BIOGRAFICO
3405058	"	–	1050	D.I.I	Discurso de Jorge BATTLE (BATE) en el salón principal el 15/7/84 (1/7)	BIOGRAFICO
3405059	"	–	1050	D.I.I	Esquema de Información 146/PBA del 16/7/84 (1/3)	ANTECEDENTES
3405060	"	–	1100	Dpto III/SID	Memo. 442/84. Ref/ Hugo CORES PEREZ (1/1)	BIOGRAFICO
3405061	"	–	1100	Dpto III/SID	Memo. 443/84. adj. Boletines de P.I. 101 (1/25)	Ver Anexo
3405062	"	–	1100	Dpto III/SID	Memo. 444/84 - Referente llegado a nuestro país Hugo VIZCAR (1/7)	BIOGRAFICO
3405063	"	4638	1145	D-II/EME	Sole. Ant. 162/B/SM/PBA (1/1)	Antecedentes
3405064	"	4639	1145	D-II/EME	Sole. Ant. 163/B/SM/PBA (1/1)	Antecedentes
3405065	"	4640	1145	D-II/EME	Sole. Ant. 164/B/SM/PBA (1/2)	Antecedentes
3405066	"	4641	1145	D II/EME	Sole. Ant. 165/B/SM/PBA (1/1)	Antecedentes
3405067	"	4643	1150	C-2/ESTADO	P.I. 178/PBA (1/1)	Antecedentes
3405068	"	–	1200	D.I.I.	CHCP 19/84 Jefe 1ª Tercio(I) de Jefatura Último COSSIO MORALES LISBOA	CHCP
3405069	"	–	1200	D.I.I.	CHCP 8/84 Jefe 1ª Tercio(I) Gustavo Enrique GODOY	CHCP
3405070	"	–	1200	D.I.I.	Parte de Novedades Diarias Nº 196/84 del 14/7/84	BIOGRAFICO
3405071	"	–	1200	D.I.I.	Parte de Novedades Diarias Nº 197/84 del 15/7/84	BIOGRAFICO
3405072	"	–	1200	D.I.I.	Parte de Novedades Diarias Nº 198/84 del 16/7/84	BIOGRAFICO
3405073	" "	–	1450	Dpto III(DOE)/SID	Directiva de Antecedente Nº 168/84 Ref: 4 personas (1/1)	Ver Anexo
3405074	" "	4650	1455	SEDUCCOM	Nota Nº 6388/84/D Ref: 11 personas (1/26) encuentran en el EMA 2 (1/12)	Ver Anexo
3405075	" "	–	1504	Dpto I(SID) - EMA Nº 2	Memorandum Nº Ref: Informe de actos tomados a reclusos cuyos originales se	Ver Anexo
3405076	" "	–	1535	C-2/ESTADO	PI Nº 180/84 (1/1)	Ver Anexo
3405077	" "	4616	1537	EMA Nº 1	PEI Nº 031/DI/84 Ref: Comentarios del recluso Franklin ARGUELLO juramento Washington ARGUELLO (1/1)	Ver Anexo
3405078	" "	4617	1540	EMA Nº 1	PEI Nº 030/DI/84 Ref: Comentarios del recluso Ernesto CARMELENGO nieto Juan ONTIVEROS (1/1)	Ver Anexo
3405079	" "	4619	1543	EMA Nº 1	PEI Nº 026/DI/84 Ref: Comentarios del recluso Antonio TRABAL juramento Francisco TRABAL (1/1)	Ver Anexo
3405080	" "	4618	1545	EMA Nº 1	PEI Nº 027/DI/84 Ref: Comentarios del recluso Roberto ARANCO juramento Jorge BERON (1/1)	Ver Anexo
3405081	" "	4620	1547	EMA Nº 1	PEI Nº 028/DI/84 Ref: Comentarios del recluso Alejandro FERREIRA juramento María DORADO (1/1)	Ver Anexo
3405082	" "	—	1530	Dpto I(SID) - DPM	Memorandum Nº Ref: Informe telefónico realizado a la DPM sobre Hector M. GOMEZ MEN (1/1)	Ver Anexo
3405083	" "	–	1700	Dpto III (DOE)/SID	Directiva de Antecedente Nº 170/84 (1/2)	Ver Anexo
3405084	" "	–	1700	Dpto II/SID	Directiva de Antecedente Nº Ref: Nelson BIASSONI (1/1)	Ver Anexo
3405085	" "	4622	1700	Dpto II/EMA	PEI(C) Nº 756/38/84 Ref: Visita de de Sonia MOSQUERA (recluso) a el recluso Wasington (1/1)	Ver Anexo
3405086	" "	4623	1705	Dpto II/EMA	PEI(C) Nº 758/38/84 Ref. Adj. PEI 50/5-2/84 del EMA 2 Debe entrevistar entre ambos reclusos (1/3)	Ver Anexo
3405087	" "	4624	1705	Dpto II/EMA	PEI(C) Nº 753/8/SI/84 Ref: Entrevista realizada a Jorge Adolfo [illegible] el 04/JUL/84 en Olavarría (1/1)	Ver Anexo
3405088	" "	4624	1715	Dpto II/EMA	PEI(C) Nº 746/38/SS/84 Ref: Acta del P. Nacional en Paso de los Toros el 1/7/84 (1/3)	Ver Anexo

SALIDA

A: Fecha	A: Pases	Fecha	Se contesa con	Destino	Nº Cal	Pases	AB Formulis	Fecha
07.1000 Hpos. 17/8/04 30/1500 Hpos 16/1000 Hpos	Sto Tomé Sto Cristo Sto Cristo	16/7/84	Fotocopia	Analistas	16/1100 Hpos	Sto Cristo		25-6-84 4-8-84
27/1530 Hpos (6)1600 Hpos	Sto Cristo	16/7/84	Fotocopia	Analista	16/1300 Hpos	Sto Dios		21-7-84
17/1600 Hpos 03.1600 Hpos (6)1600 Hpos	Sto Cristo	16/7/84	Fotocopia	Analistas	16/1600 Hpos	Sto Cristo		15-6-84
16/1200 Hpos	Sdo Cristo Antonio	19/7/84	Memo) Nº 1434/84	Dpto II/Ene				
		19/7/84	Memo) Nº 1435/84	Dpto II/Ene				
		19/7/84	Memo) Nº 1436/84	Dpto II/Ene				
		21/7/84	Memo. (A) 1437/84	D-II/ENE				
16/1200 Hpos	Sto Pedro y Pablo	21/7/84	Memo. (A) 1438/84	C-2/ESPACO				21-7-84
								21-7-84
16/5010 Hpos	Sto Cristo							24-7-84
16/5000 Hpos	Sto Antonio	19/7/84	Se envi fotocopias de los fuchos	Dpto II/Sop	19/5000 Hpos	Sto Pedro		24-7-84
16/5010 Hpos	Sto Cristo	21/7/84	Memo (A) 1469/84 (SP)					
16/5010 Hpos	Sto Cristo	19/7/84	Memo (A) Nº 1447/84 (SP)	→ II Sopuso con			27/7/84 lo II contesto pn V Sonda 3es3	1-8-84
16/5310 Hpos	Sto Cristo	23/7/84	Memo (A) 1424/84					3/11/84
26/1330 Hpos 17/0945 Hpos 1) 1000 Hpos 2) 1000 Hpos 3) 09/1000 Hpos 30/1200 Hpos	Sto Cristo Sto Pedro 1º Comun	2/7/84	Memo (A) 1441/84	C-2/ESPACO				
		16/7/84	Fotocopias	Sin destino	16/1500 Hpos			31-7-84
16/1300 Hpos	Sdo Cristo	16/7/84	Fotocopias	Sin destino				25-6-84
		16/7/84	Fotocopias	Sin destino				20-6-84
		16/7/84	Fotocopias	Sin destino				31-7-84
		16/7/84	Fotocopias	Sin destino				31-7-84
		16/7/84	Fotocopias	Sin destino				24-7-84
16/1630 Hpos	Sto Cristo	16/7/84	Fotocopias	Sin destino				
16/1700 Hpos	Sto Antonio	20/7/84	Se envian fotocopias fichas	Dpto. III/S10	+20/1300 Hpos	Sto Pedro		
		20/7/84	Memo) Nº 1444/84	Dpto II/Sop	20/1900 Hpos	Sto Pedro		
16/1700 Hpos	Sdo Cristo	16/7/84	Fotocopias	Sin destino	16/1500 Hpos			31-7-84
71330 Hpos 89/1000 Hpos 30/1200 Hpos	Sdo Cristo Sto Antonio Sto Pedro 1º Comun	16/7/84	Fotocopias	Sin destino				20-8-84
		16/7/84	Fotocopias	Sin destino				15-8-84
		16/7/84	Fotocopias	Sin destino				

Nº	FECHA	Nº EDOS SECRET	HORA ENT	PROCEDENCIA	ASUNTO	PASE DESTINO
8405080	17 JUL 1984	-	1740	Dpto II / SSD	PEI Nº 73/84 Ref: Solicitud prensa de "Redes" del 16/5/84 "La bandera del pueblo" (1/4)	Sec Ase
8405090	" "	-	1720	Dpto II / SSD	PEI Nº 72/84 Ref: Representantes palestinos de 18 países latinoamericanos (1/1)	Sec Ase
8405091	" "	-	1723	Dpto II / SSD	PEI Nº 74/84 Ref: Solicitud de Palestinos en fronteras Uruguayas - Brasileras (1/2)	Sec Ase
8405092	" "	4625	1725	Dpto II / EMB	PEP (1) Nº 752/S/55/84 Ref: Acta en Bloque de Antiguos el 10/7/84 del P Nacional (1/1)	Sec Ase
8405093	" "	4597	1727	ANCAP	PEI Nº 028/84 Ref: Panfletos entregados en el Hospital de Clínicas (1/3)	Sec Ase
8405094	" "	4624	1730	Dpto II / EMB	PEI (1) Nº 754/B8/84 Ref: Llamado recibido en el Reg "S.S." C Nº 6 anónimo (1/1)	Sec Ase
8405095	" "	-	1850	M. D. N	Resolución Nº 02280 del BHDN Nº 2301 (Reservado) de fecha 4/12/84 Ref: Se da en efecto (1/1)	Sec Ase
8405096	17 JUL 1984	-	2030	Dpto II / SID	Memo 449/84 - Ref actividades del día 16-7-84 (1/2)	Sec Ase
8405097	" "	4662	0945	SMA	P.I. 093/984. (1/1)	Sec Ase
8405098	" "	4658	0945	BROU	Oficio 80/984 - Solic. aval (1/1)	Sec Ase
8405099	" "	-	0950	DIJ	Memo. Reservado 064/84 - Ref. Investigación del Partido Nacional (1/2)	Sec Ase
8405100	" "	-	0956	DII	Esquema de Información No. 143/984 del 16/7/84 (1/1)	Sec Ase
8405101	" "	4655	1045	CORTE ELECTORAL	Oficio 12/84 - Remite fichas de afiliación de ciudadanos al P. Colorado (1/29)	Sec Ase
8405102	" "	4658	1100	CORTE ELECTORAL	Oficio 13/84 - Remite fichas de afiliación de ciudadanos al P. Colorado (1/29)	Sec Ase
8405103	" "	4654	1100	CORTE ELECTORAL	Oficio 14/84 - Remite ficha de " " " al Partido Civico	Sec Ase
8405104	" "	4645	1100	J. P. Río Negro	Oficio 84/84/84 - Remite relación de CRCP expedida en junio (1/5)	Sec Ase
8405105	" "	4661	1140	C-2 / ESTADO	P.I 178/984 (1/1)	Sec Ase
8405106	" "	4670	1140	C-2 / ESTADO	P.I 180/984 (1/1)	Sec Ase
8405107	" "	4702	1430	Intendente de Rocha	Nota Nº 397/84 Al Ant (1/1)	Sec Ase
8405108	" "	4701	1433	ANCAP	PEI Nº 055/84 Al Ant (1/2)	Sec Ase
8405109	" "	-	1433	DII	Ficha de Antecedentes de Adelmo Laureano MONTES DE OCA (1/2)	Sec Dep
8405110	" "	-	1437	DII	Ficha de Antecedentes de Amelio SANJURJO CASAL (1/5)	Sec Dep
8405111	" "	-	1440	Dpto Nº 3 DII.	Declaraciones de Ex-Teniente Julio Cesar COOPER (1/1)	Sec Dep
8405112	" "	4660	1440	Dpto INF Nº 1	PEI Nº 019/S-2/84 Ref: Panfleto encontrado en lo. pisos públicos sobre "Juego de Nazis" (1/3)	Sec Dep
8405113	" "	4672	1443	SIFFAA	PEI Nº 30/84 Ref: Boletín entregado en la Facultad de Medicina firmado por FEW (1/3)	Sec Dep
8405114	" "	4651	1450	Dpto DIU BMB	MESIN Nº 133/84 Ref: Planificación de próximo paro cívico por el PIT (1/1)	Sec Dep
8405115	" "	4610	1450	CAOD	Boletín de la Federación de la prensa de Canelones del 29/6/84 (1/1)	Sec Dep
8405116	"	4677	1457	INAC IA.	Boletín Estudiantil de Base / Especial con fecha de Mayo 1984 (1/3)	Sec Dep
8405117	" "	4647	1500	INAC IA.	Boletín Estudiantil de Base / Especial con fecha de Mayo 1984. (1/36)	Sec Dep
8405118	" "	4666	1500	J. P. Salto	Of Nº 88/84 Ref. Relación de CRCP expedidos en mayo-junio (1/2)	Sec Dep
8405119	" "	4700	1540	Bco Inv Nº 15 IA	Of Nº 324/BI/84 Envía recibos de 3 Pl de pa-ad	Sec Dep
8405120	" "	-	1700	Dpto II Tau / SID IA	Nº 164/20/84 Ref: Entrega de fotocopia a personal subalterno del Dpto (1/3)	Sec Dep

ENTRADA		SAÍDA					REFERÊNCIAS	ARQ
FOLHA	RECEBEDOR	FOLHA	SE CONFECCIONO	DESTINO	Nº SAÍ	RECEBEDOR		FOLHA
27/3/84 → Cobrança								
16/3/84	Sdo Campos.	16/3/84	Rotocopia	Anadis	16/3/84		8404562	31-7-84
16/3/84								
16/3/84								
17/4/84	- Sdo Campos							31-7-84
25/4/84	Farmácia	17/7/84	Rotocopia	Anadis nos	→ obsaurea			
→ Obsaurea	Sdo. Antunes	18/7/84	Memo(A) Nº 1445/84	SMA				
30/4/84	Sdo. Fonseca	21/7/84	Memo(A) 1446/84	Brasília			26/5/84 devolvido Pelo original	21-7
30/4/84 - 14:00	Sdo Cunha	17/7/84	Rotocopia	Anadis SA	17/3/84	Sdo Jorge		
17/3/84	Sdo Jorge							
01-14.00 Agos.	Sdo [illegible]	23/7/84	Nº 1360-S/84	Corte Eleitoral				8-8-84
23/8/84	Sdo Moraes	23/7/84	Nº 1370-S/84	Corte Eleitoral				7-8-84
23/8/84	- Sdo Fonseca -	23/7/84	Ofício 134/84	Corte Eleitoral				8-8-84
17/4/84	Sdo [illegible]	17/4/84	Rotocopia	CMC	17/3/84	Sdo 1º Henrique		22-8-84
21/7/84	Sdo ANTUNES	21/7/84	Memo.(A) 1451/84	C-2/Estado				
17/4/84		20/7/84	Memo(A) Nº 1452/84	C-2/Estado				
17/4/84	Sdo Coutinho	20/7/84	Memo(A) Nº 1453/84	Chefia do Rep				
17/4/84		20/7/84	Memo(A) Nº 1454/84	ANCSA				
17/4/84	Sdo Oliveira							4-8-84
17/4/84								4-8-84
17/4/84								
17/4/84								
17/4/84								
17/4/84	Sdo Oliveira							
17/4/84		17/7/84	Rotocopia	CMC	17/3/84	Sdo 1º Henrique		24-8-84
17/4/84		17/7/84	Nota Nº 027/DG/84	Bu Jud/MS				

Nº	FECHA	Nros SECUENCIAL	Nros ENTRADA	PROCEDENCIA	ASUNTO	PASE
8405121	[illegible] 1984	-	1800	Sr. Sub-Dir/SDD	Remite sobre antillanos postal y panfleto del Mov 26 de 6 hojas remitido [illegible] Consulado (1/9)	Sr. Sub-Dir
8405122	" "	4683	1800	M. A. D. IA	Indice de Decretos de Noviembre e informe agropecuario [illegible] MAY/84 (1/20)	Sr. Dir
8405123	" "	-	1800	Dpto I/SDD	Memorandum S/Nº del 17/7/84 Ref. Vigencia de dirigente [illegible] ASCC GSP de UTU	Sr. Dir
8405124	" "	-	1805	Dpto II/SDD	Parte de Novedades Diarias Nº 199/84 del 17/10/84 (1/2)	Sr. Dir
8405125	19 JUL. 1984	-	0830	Dpto III/SID	Memo. 450/84 ref. arribo del dirigente del P. I. T. (1/10)	Sr. Dir
8405126	" "	-	0830	Dpto III/SID	Memo 451/84. Ref. a manifestación por la Avenida 18 de Julio (1/3)	Sr. Dir
8405127	" "	-	0830	D. N. I. C.	Volantes de P. I. e ONIC. 7 volantes (1/7)	Sr. Dir
8405128	" "	-	0830	D. I. I	Esquema de Información Nº. 140/84 - del 18/7/84 (1/2)	Sr. Dir
8405129	" "	-	0830	D. I. I.	Esquema de Información Nº. 149/84. del 19/7/84 (1/3)	Sr. Dir
8405130	" "	-	0830	D. I. I	Memo. Reservado 065/84 - ref. manifestación convocada por F. Amplio (1/4)	Sr. Dir
8405131	" "	-	0830	D. I. I	Parte de Novedades Diarias Nº. 200/84 del 18/7/84 (1/4)	Sr. Dir
8405132	" "	-	1000	Enlace/SID IA	T. I. 212/984 - remite D.C.C.E.) D.I.D.N. (1/1)	Sr. Dir
8405133	" "	-	1005	Prensa	"SEMANARIO "ABANDERA" del 19.7.84 "Leon Duarte uno de los que cuelgan" (1/1)	Sr. Dir
8405134	" "	-	1140	Prensa	Semanario "SIN CENSURA" del 19.7.84. "Ficción y suspenso en el radial" (1/1)	Sr. Dir
8405135	" "	-	1450	1er Sub-Dto/SID	Solicitud de Autodefensa de fecha 12/7/84	Sr. Dir
8405136	" "	4723	1530	S. S. FFAA	Oficio Nº 47/S-2/84 FFAA Ref (1/5)	Sr. Dir
8405137	" "	4722	1537	S. S. FFAA	Oficio Nº 45/S-2/84 FFAA Ref (1/4)	Sr. Dir
8405138	" "	4720	1540	S. E. P. U. S. C. O. D. I.	Nota Nº 641/S/84/D Ref. 13 recursos (1/32)	Sr. Dir
8405139	" "	-	1555	D. N. I. C.	Formularios de Pedidos a D.N.I.C. (Electrico) Ref. Posto Gonzalo Gonzalez, Jose Cuneo (1/8)	Sr. Dir
8405140	" "	-	1630	Dpto Nº3 de la D.N.I.	CHCB Nº 104/84 de 1/8/84 Ref. Sec 20 (I) de Guillermo C. Aguirre (1/2)	Sr. Dir
8405141	" "	-	1630	Dpto Nº3 de la D.N.I.	CHCB Nº 28/84 Dpto Nº3 Sec 18 (E) de Cirilo SANDOVAL (1/2)	Sr. Dir
8405142	" "	-	1635	Secretario/SDD	OSID Nº 28/84 (1/2)	Sr. Dir
8405143	" "	-	1645	Dpto I/SDD	REI Nº 70/84 Adj Decreto de clausura de los semanarios "Tribuna Amplio" y "Libre" (1/4)	Sr. Dir
8405144	" "	-	1800	Dpto I/SDD	Revista "AVANZADA" Año 4 Nº 26 de Julio 1984 (1/46)	Sr. Dir
8405145	" "	-	1840	Dpto III	Parte de Novedades Diarias Nº 201/84 de fecha 19/7/84 (1/7)	Sr. Dir
8405146	20 JUL. 1984	4735	0800	J.P. COLONIA	Oficio 411/984 Ref. Jubilados Obrero AFMO de Juan Lacaze (1/6)	Sr. Dir
8405147	"	4710	0800	J.P. SAN JOSE	Oficio 243/84 Ref Convenios Departamentales del Sindical (1/18)	Sr. Dir
8405148	"	4716	0800	2da. Div. 6ta FA	P.E.I. 55/PB472 Ref Inst. de Estudios Sociales, Económicos y Culturales del Uruguay (1/14)	Sr. Dir
8405149	"	4688	0810	KODAK IA	Nota s/n del Junio 1984 - ref stock (1/6)	Sr. Dir
8405150	"	4733	0800	J.P. Maldonado	Oficio 1164/56/84 - ref Julio Cesar OF. NAVAL COMERCIO (1/13)	Sr. Dir
8405151	"	-	0850	Dpto. III/SID	Memo. 452/84. Ref. al Frente Amplio (1/2)	Sr. Dir
8405152	"	-	0820	Auditoria/SDD	Este fascículo del Semanario de Información periodo 11 al 19/7/84 (1/20)	Sr. Dir

A.		SAÍDA					REFERÊNCIA	ATE
FOLHA	ASSUNTO	FOLHA	SE CONFECCIONOU	DESTINO	Nº SOL	ASSUNTO		FOLHA
17815LV	Sdo Jaz							
19110SLV	Sta Montanha							30-7-84
31180SLV	Sdo Melo	17/7/84	FOTOCOPIA	ANALISAS.				24-7-84
19110SLV	Sta Montanha							7-8-84
19160SLV	Sdo Melo							31-7-84
30160SLV	Sta Tova							
19160SLV	Sdo Melo	19/7/84	FOTOCOPIA	ANALISAS	19160SLV	Sdo Melo		
19079SLV	Sta Montanha							14/7/87
19 de Janeiro	Sgto. VIEIRA							4-8-84
		19/7/84	Memo (A) Nº 1412/84	1ª Secção - Dtos Sociais	19150SLV	Sdo Melo		
19154SLV	Sdo Montid.	20/7/84	Memo (A) Nº 1455/84					
19154SLV	Sdo Melo	21/7/84	Memo (A) 1456/84	S.S. Pt. AA				25-7-84
19180SLV	Sdo Melo	21/7/84	Memo (A) 1457/84 (SP)	SERVIÇO SOCIAL			PS 14 PS 15 Memo Nº 2374/84 (Sdo Fabaliza)	16-8-84
19170SLV	Sdo Montid.	24/7/84	Memo (A) 1458/84 (SP)	D.O.I.				31-7-84
			D.I. 1248/84					21-7-84
19164SLV	Sdo Melo							21-7-84
19123SLV	Sdo Melo							
19150SLV	Sdo Melo							
20								7-8-84
30160SLV	Sdo Tova							24-7-84
15350SLV	Sdo Melo	20/7/84	FOTO COPIA	ANALISAS.				7-8-84
09190SLV	Sdo Melo	20/7/84	FOTO COPIA	ANALISAS	20 a 30 JUL 84	Sdo Bezerra		
31150SLV	Sdo Bezerra	20/7/84	FOTO COPIA	ANALISAS				
20								
20 OBTOSLV	Sdo Melo							23-7-84
05 A 08 JUL 84	Sdo Bezerra	20/7/84	FOTOCOPIA	ANALISAS	20 a 30 JUL 84	Sdo Bezerra		7-8-84
20 OBTOSLV	Sdo Melo							14/7/87
20 11455 JUL 84	Sdo Melo (3) 09124SLV Sdo Melo							

Nº	FECHA	Nº ENT SECCIÓN	HORA ENTRADA	PROCEDENCIA	ASUNTO		PAS DESTI
8405153		—	0930	D. N. Puertos	Nota s/n ref. Enrique León SCHWENGER LUZARDO	(1/2)	Biográfico
8405154	"	—	0945	—	Revista "LA LUPA" Nº 1 Año 1	(1/36)	Biográfico
8405155	"	—	0945	—	Revista AVANZADA Nº 22 Año 4	(1/50)	Biográfi
8405156	"	—	1000	—	Revista AVANZADA No. 23 Año 4	(1/54)	1) Biográfi
8405157	"	—	1000	—	Revista AVANZADA No. 25 Año 4	(1/50)	Biográfi
8405158	"	—	1000	—	Revista GANZUA No. 3 Año 1	(1/52)	Biográfi
8405159	"	—	1040	—	Revista GANZUA No. 4 Año 1	(1/52)	Biográfic
8405160	"	—	1040	Dpto I / SID	Informe 72/169. ref. MARIO SILVA GARCIA y otros	(1/1)	Biográfi
8405161	"	—	1045	Dpto I / SID	Semanario ORSAI No. 32 del 8/5/84	(1/2)	Biográfi
8405162	"	—	1045	Dpto I / SID	Semanario ORSAI No. 33 del 15/5/84	(1/2)	Biográfic
8405163	"	—	1045	Dpto I / SID	Semanario ORSAI No. 36 del 5/6/84	(1/1)	Biográfi
8405164	"	—	1045	Dpto I / SID	Semanario ORSAI No. 41 del 10/7/84	(1/2)	Biográfic
8405165	"	—	1055	Secretaría / SID	Sol. Ant. 4/984	(1/1)	Antecedent
8405166	"	4747	1055	D. II / EME	Sol. Ant. 166/8/SM/984	(1/2)	Antecedents
8405167	"	4746	1055	D. II / EME	Sol. Ant. 167/8/SM/984	(1/1)	Antecedents
8405168	"	4744	1055	Grp. A.A.A. No. 1	Oficio 28/S-2/984. Sol. Ant.	(1/1)	Antecedent
8405169	"	4745	1055	Grp. A.A.A. No. 1	Oficio 33/S-2/984 - Sol. Ant.	(1/1)	Antecedents
8405170	"	4738	1055	Corte ELECTORAL	Oficio 15/84 - ref. ficha de aplicación al C. Nacional	(1/)	Biográfi
8405171	"	—	1100	Co. C/Inf. de E	Sol. Ant. 008/84	(1/1)	Antecedents
8405172	"	—	1120	Dpto III / SID	MEMO. 453/84. Concentración del SUNCA frente al M.T. y OP	(1/4)	Analistas
8405173	"	—	1120	Dpto III / SID	MEMO 454/84 Concentración frente a Co. Embajada de EEUU	(1/2)	Analistas
8405174	"	—	1120	D.I.I.	Esquema de Información No. 150/984 - del 20/7/84	(1/6)	Analistas
8405175	"	4675	1120	—	Revista "PERSPECTIVAS ECONOMICAS" Nº 2	(1/89)	Analistas
8405176	"	—	1125	Analista / SID	Sol. Ant. 87/84	(1/1)	Antecedents
8405177	"	—	1200	D.I.I.	CHCP 25/80 del Nelson Omar PEREIRA BATISTA (P)	(1/4)	CHCP
8405178	"	—	1200	D.I.I.	CHCP 24/80 del Julio Nelson AGUIRRE MERCADIDE (P)	(1/4)	CHCP
8405179	"	—	1200	D.I.I.	CHCP 16/80 de Eustaquio Alfonso GRANJA PARGA (P)	(1/3)	CHCP
8405180	"	—	1200	D.I.I.	CHCP 15/80 de Nelba Nibia MARTIRENA XIMENO (P)	(1/4)	CHCP
8405181	"	—	1200	D.I.I.	CHCP 14/80 de Nelda PRANDO PEREIRA (P)	(1/4)	CHCP
8405182	"	—	1200	D.I.I.	CHCP 12/80 de Felipe Albino RODRIGUEZ CACERES (P)	(1/4)	CHCP
8405183	"	—	1200	D.I.I.	CHCP 11/80 de Alfonso CANOVAS PAIS (P)	(1/3)	CHCP
8405184	"	—	1200	D.I.I.	CHCP 10/80 de OMAR Evaristo NUÑEZ (P)	(1/3)	CHCP

ENTRADA		SALIDA					REFERENCIAS	ARCH.
FECHA	ARCHIVO	FECHA	SE CONFECCIONO	DESTINO	Nº SAL	ARCHIVO		FECHA
20/11/25 JUL 84								21-7-84
2) 060745 OCT 84 - sgte	1º García							23-10-84
								15-11-84
	Sdo. Melo.							24/7/87
31300 JUL	Sdo. Toro							3-12-84
01153 JUL 84	Sdo. Lazo							15-8-84
								11-9-84
								7-8-84
								8-8-84
								10-8-84
								8-8-84
								15-8-84
		23/7/84	Memo. (A) 1458/84	Secretaría / S.I.D.	230 800 AUG 84	entrego Sdo. Bazán		
		23/7/84	Memo. (A) 1460/84	D-II EME				
		23/7/84	Memo. (A) 1461/84	D-II. EME				
20/100 AUG 84		23/7/84	Memo. (A) 1462/84	Grp. A.A.A 1.				
01130 AUG 84		23/7/84	Memo. (A) 1463/84	Grp. A.A.A. 1.				23-7-84
23/1200 AUG 84		23/7/84	Of Nº 1374 D-1 84	Cnel. Seleccion				7-8-84
		23/7/84	Memo. (A) 1458/84	Ca. C/Sf. de E.				
20/1400 JUL								
20/1130 AUG 84	Sdo. Mª ANTUNEZ	21/6/84	Se reciben fotocopias fichas	enviadas	21123 AUG 84	entregado a Ofic. Seleccion.		
20/2 400 AUG 84								26-7-84
								26-7-84
								26-7-84
								26-7-84
								26-7-84
								26-7-84
								26-7-84
								26-7-84

Nº	FECHA	Nº ENE SECRE	HORA ENE	PROCEDENCIA	ASUNTO		PA DESTI
8405185	20/7/84	—	1215	O.I.I	CHCP 13/80 de Angel Porfirio MARTINEZ GOMEZ	(1/5)	CHC
8405186	"	—	1215	"	CHCP 8/80 de Pablo Francisco PERDOMO ACUÑA	(1/3)	
8405187	"	—	1215	"	CHCP 7/80 de Ever Julio MARITAN TABEIRA	(1/4)	
8405188	"	—	1215	"	CHCP 5/80 de Luis Elison Alberto CASTILLO CAPRICHO	(1/3)	
8405189	"	—	1215	"	CHCP 6/80 de Uberfil Elbio CEDRES HERNANDEZ	(1/4)	
8405190	"	—	1215	"	CHCP 4/80 de Andrés Mario RUO PIOLO INFANTE	(1/4)	
8405191	"	—	1215	"	CHCP 3/80 de Ismael Heriberto CLAVERIA	(1/4)	
8405192	"	—	1215	"	CHCP 2/80 de Ilario Ethel PERDOMO VARELA	(1/4)	
8405193	"	—	1215	"	CHCP 014/80 de José Luis GUARINO MOSCATELLI	(1/5)	
8405194	"	—	1230	"	CHCP 013/80 de José Antonio PEDETTI FINOZZI	(1/5)	
8405195	"	—	1230	"	CHCP 012/80 de María Esther DARAY VERA	(1/5)	
8405196	"	—	1230	"	CHCP 011/80 de Pedro Ramón QUIÑONES RINALDI	(1/4)	
8405197	"	—	1230	"	CHCP 010/80 de María Mercedes IRAZABAL GOYA	(1/4)	
8405198	"	—	1230	"	CHCP 009/80 de Heber Ariel SIMOENS BOTTARO	(1/5)	
8405199	"	—	1230	"	CHCP 008/80 de Lidio Nestor BERTOLOTTO MOGLIAZZA	(1/4)	
8405200	"	—	1230	"	CHCP 03/80 de ALONDRA ISABEL GONZALEZ VIGNA	(1/4)	
8405201	"	—	1230	"	CHCP 005/80 de Alvaro MENDEZ BENENATTI	(1/5)	
8405202	"	—	1230	"	CHCP 006/80 de Raúl Emilio GOMEZ CENA	(1/6)	
8405203	"	—	1230	"	CHCP 002/80 de José Mario GAMBOA MONTESANO	(1/4)	
8405204	"	—	1230	"	CHCP 001/80 de Rufino MEIRELES	(1/5)	
8405205	"	—	1230	"	CHCP 1/80 de Cesar LEIVA GUERRERO	(1/5)	
8405206	"	—	1230	"	CHCP 09/80 de Reynaldo Gabriel GUTIERREZ NUÑEZ	(1/8)	
8405207	" "	—	1420	Dpto I/SID - LA DEMOCRACIA	Recorte del 20/7/84 Pag 15 Rel: ¿Donde está Amaral Garcia?	(1/.)	Ver Brag
8405208	" "	—	1425	Dpto Nº 3 de la DII	CHCP Nº 017/80 del Dpto San José de Carlos Mariano MENCE FREIRE	(1/3) (P)	CHCP
8405209	" "	—	1427	DII	CHCP Nº 021/80 del Dpto San José de Ramon Fortunato RODRIGUEZ CARREÑO	(1/4) (P)	CHCP
8405210	" "	—	1430	DII	CHCP Nº 020/80 del Dpto San José de Oscar Walter RAMOS CARDARELLO	(1/4) (P)	CHCP
8405211	" "	—	1445	DII	CHCP Nº 018/80 del Dpto San José de Ariel Dana VALIENTE CABRERA	(1/4) (P)	CHCP
8405212	" "	—	1447	DII	CHCP Nº 019/80 del Dpto San José de José Ruben GIMENEZ IPARRAGUIRRE	(1/4) (P)	CHCP
8405213	" "	—	1449	DII	CHCP Nº 013/80 del Dpto San José de Conrado Gerardo BARRIOS GUTIERREZ	(1/4) (P)	CHCP
8405214	" "	—	1450	DII	CHCP Nº 011/80 del Dpto San José de Luis Eduardo CAPUTI PEREZ	(1/4) (P)	CHCP
8405215	" "	—	1450	DII	CHCP Nº 010/80 del Dpto San José de Iris Mabel MARTINEZ GIANI	(1/4) (P)	CHCP
8405216	" "	—	1453	DII	CHCP Nº 009/80 del Dpto San José de Agustín Walter FODRINI MORALES	(1/3) (P)	CHCP

A:		SALIDA					REFERENCIA	
FECHA	RECIBE	FECHA	SE CONFECCIONO	DESTINO	N° SAL	RECIBE		FECHA
201240 JUL 84	[signature]							26-7-84
								26-7-84
								26-7-84
								26-7-84
								26-7-84
								26-7-84
								26-7-84
								26-7-84
								26-7-84
								26-7-84
								26-7-84
								27-7-84
								27-7-84
								27-7-84
								27-7-84
								27-7-84
								27-7-84
								27-7-84
								27-7-84
								27-7-84
								27-7-84
								27-7-84
201425 JUL	Sgto. Vieira	20/7/84	Rosacoris	Carpeta Desap	201425 JUL	Sgto. Vieira		8-8-84
201455 JUL	[signature]							27-7-84
								27-7-84
								27-7-84
								31-7-84
								31-7-84
								31-7-84
								31-7-84
								31-7-84
								31-7-84

~~109~~

309

Nº	FECHA	Nº ENT SECR	HORA ENT	PROCEDENCIA		ASUNTO	PA DESTI
8405217	20 JUL 1984	4724	1455	M. D N	V	Carpeta Nº 84.3993 - 1 Ref solicitud de autorización de arribo al país por Wells L compañía 7 TRIPULANTES (1/8)	Ver Au
8405218	" "	4725	1500	C E P	V	Oficio Nº 146/c/84 S/R Ref (1/6)	Ver Beatr
8405219	" "	4734	1507	SERVICIO	V	Nota Nº 6432/84/D Ref: 26 pasajeros (1/65)	Ver Pro
8405220	" "	4736	1509	Dpto II / EMB	V	PEI (1) Nº 761/38/84 Ad PEI 58/5-1/84 del EMA 2 Ref: Arribo de fragata Libertad Uruguaya a Ushuaia (1/1)	Ver Be
8405221	" "	4743	1513	Dpto II / EMB	V	PEI (1) Nº 763/38/84 Ref: "22 UU" autorizados a viajar al exterior (1/1)	1) Wang 2)
8405222	" "	4743	1513	Dpto II / EMB	V	PEI (1) Nº 757/38/84 Ref: Manifestaciones en Plaza Malvinas el 11/8/84 (1/1)	Ver Beatr
8405223	" "	4742	1520	Dpto II / EMB	V	PEI (1) Nº 762/38/84 Ref: Manifestación el 08/10/84 en la ciudad de Buenos Aires (1/3)	Ver Beat
8405224	" "	4741	1520	Dpto II / EMB	V	PEI (1) Nº 758/38/84 Ad Repudio de la Asociación de Bancarios del Uruguay (1/3)	Ver Beat
8405225	" "	4734	1523	J P Ushuaia	V	O/Nº 419/c/84 Ad PEI 21/84 Ref: Nombramiento de la Iglesia Evangelica (1/3) del Evangelista Darwin de Ushuaia	Ver Beat
8405226	" "	4742	1525	Dpto II / EMB	V	PEI (1) Nº 760/38/84 Ref: Ingreso al país de Pasantes de Ing de dos personas sin cargo	Ver Au
8405227	" "	4710	1600	Biblioteca Poder Legislativo	V	Ficha Analítica de Artículo de Publicaciones Periódicas de FOR/84 (1/28)	Ver Au
8405228	" "	4729	1600	Biblioteca Poder Legislativo	V	Ficha Analítica de Artículo de Publicaciones Periódicas de MSA/84 (1/28)	Ver Au
8405229	" "	4725	1609	Biblioteca Poder Legislativo	V	Boletín Bibliográfico Año 7. Nº 7 de FOR/84 (1/33)	Ver Au
8405230	" "	4726	1615	Biblioteca Poder Legislativo	V	Boletín Bibliográfico Año 7 Nº 8 de MSA/84 (1/35)	Ver Au
8405231	" "	4727	1617	Biblioteca Poder Legislativo	V	Boletín Bibliográfico Año 7 Nº 9 de ABR/84 (1/29)	Ver Au
8405232	" "	-	1623	Dpto II / SSD	V	Nuevo Cónsul de Chile con Sede en Rosario BERLIN del 12/JUL/84 (1/2)	Ver Beatr
8405233	" "	-	1625	Dpto II / SSD	V	Nuevo Cónsul de Chile con Sede en Rosario BERLIN del 13/JUL/84 (1/2)	Ver Beatr
8405234	" "	-	1625	Dpto II / SSD	V	Nuevo Cónsul de Chile con Sede en Rosario HASSAN-CURA del 13/JUL/84 (1/3)	Ver Beatr
8405235	" "	-	1627	Dpto II / SSD	V	Nuevo Cónsul de Chile con Sede en Rosario MOSER del 14/JUL/84 (1/1)	Ver Beatr
8405236	" "	-	1630	Dpto II / SSD	V	Nuevo Cónsul de Chile con Sede en Rosario NORDMANN del 14/JUL/84 (1/2)	Ver Beatr
8405237	" "	-	1635	D II	V	CHCO Nº 008/80 del Dpto Consular de Salta por el señor JOSE MIGUEL FREITAS (1/3) (P)	CH e
8405238	" "	-	1637	D II	V	CHCO Nº 002/80 del Dpto Consular de Salta VALENTIN GANCIO FERNANDEZ (1/4) (P)	CHCO
8405239	" "	-	1643	D II	V	CHCO Nº 005/80 del Dpto Consular de Salta DANIEL SEVERINO CALVO (1/4) (P)	CH CO
8405240	" "	-	1645	D II	V	CHCO Nº 004/80 del Dpto Consular de Salta LICIO BIANCHI (1/4) (P)	CHCO
8405241	" "	-	1647	D II	V	CHCO Nº 003/80 del Dpto Consular de Salta ADOLFO LEMOS DE LEON (1/4) (P)	CHCO
8405242	" "	-	1650	D II	V	CHCO Nº 006/80 del Dpto Consular de Salta FERNANDO SILVEIRA SALDIAS (1/3) (P)	CHCO
8405243	" "	-	1650	D II	V	CHCO Nº 034/84 del Dpto Consular de Salta HUGO RAUL BARRETO ROMERO (1/8) (P)	CHCO
8405244	" "	-	1650	D II	V	CHCO Nº 037/84 del Dpto Consular de Salta JUAN PABLO MORALES NUÑEZ (1/8) (P)	CHCO
8405245	" "	-	1709	D Nal Pol.	V	Lista de Pasajeros del Vuelo 155 con destino Bs As el 03/6/76 (1/1)	Ver Beatr
8405246	" "	-	1710	D Nal Pol.	V	Lista de Pasajeros del Vuelo 157 con destino Bs As el 22/9/77 (1/2)	Ver Beatr
8405247	" "	-	1720	D II	V	Nota de Interrogatorio labrada a Humberto J. BUOCCO CAMBON (1/4)	Ver Beatr
8405248	" "	-	1724	D II	V	Recorte de OPINION Nº 152 de fecha 26/1/84 Ref: Eduardo BLAIN (1/1)	Ver Beatr

A:		SALIDA					REFERENCIAS	
FECHA	RECIBÓ	FECHA	Nº CONTRACCEDOR	DESTINO	Nº SAL	RECIBÓ		FECHA
20/8/84	Cap. M-V	1/8/84	Exp. 123/0-E/84	M.O-N.				
20/8/84	Sgto. Montiel	2/8/84	Decto. (a) 1466/84	CEP			2/8/84 Decreto por 2/1466/84	
20/8/84	Sgto. Vicino	24/7/84	PEN 234/84 (a) (b) (c)	DIII			16/8/84 - Nota S 537/84 Solicita adj Decreto Pase	(duplicados) 9-8-84
06/8/84	Sgto. Ramirez	26/7/84	Decreto 1466/84 (a) (b) (c)	SEPARACION			27/7/84 Se DISPUESTO cumplido por Decreto 2300/84	15-8-84
23/8/84	Sgto. Gallo	20/7/84	ROTOCOPIA	Sec Asuntos				8-8-84
24/8/84	Sgto. Montaniel	20/7/84	ROTOCOPIA	Sec Asuntos			7002-4385	7-8-84
29/8/84	Sgto. Torres	20/7/84	ROTOCOPIA	Sec Asuntos				20-8-84
07-1300 Agto.	Sgto. Vieira	20/7/84	ROTOCOPIA	Sec Asuntos				7-8-84
31/8/84	Sgto. Ferreira	20/7/84	ROTOCOPIA	Sec Asuntos				23-11-84
23/8/84		15/11/84	ROTOCOPIA Fotocopia	Sec Asuntos Dpto II/STD	166	1º Cabo		
20/8/84								
20/8/84		20/7/84	ROTOCOPIA	DOIN2				5-10-84
20/8/84	Sgto. Campos.	20/7/84	ROTOCOPIA	DOIN2				5-10-84
20/8/84		20/7/84	ROTOCOPIA	DOIN2				11-10-84
20/8/84		20/7/84	ROTOCOPIA	DOIN2				5-10-84
20/8/84		20/7/84	ROTOCOPIA	DOIN2				31-7-84
20/8/84	Sgto. 1º Ferreira							31-7-84
20/8/84								31-7-84
20/8/84								31-7-84
20/8/84								31-7-84
20/8/84								31-7-84
20/8/84								31-7-84
20/8/84								31-7-84
20/8/84		20/7/84	ROTOCOPIA	Carpeta Despacho	207	Cabo		4-8-84
20/8/84	Sgto. Cuevas	20/7/84	ROTOCOPIA	Carpeta Despacho				4-8-84
20/8/84		20/7/84	ROTOCOPIA	Carpeta Despacho				4-8-84
20/8/84		20/7/84	ROTOCOPIA	Carpeta Despacho				4-8-84

Nº	FECHA	Pzas Secas	Hora Entr	PROCEDENCIA		ASUNTO	PA DEST
8405240		—	1740	DSI	V	Remite nota s/nº del 22/7/84 Ref. Claudio E. LOBATOS Jefe GRAL INSPEC	1/4
8405250	" "	—	1740	2da DIV CMES	V	RESIN Nº 135/84 cumplo PI Nº 115/84 ref: 3 personas	(1/2)
8405251	" "	—	1810	2da DI SSO	V	Remite Propuesta de Don Alberto BARBOSO GENDAR	(1/3)
8405252	21 JUL. 1984	1103	0801	S.S. FF.AA.	V	P.E.I. Nº32/84. Ref. grupo de personas que fueron visitadas e ILTSON ARANTES	(1/6)
8405253	"	—	0805	D.I.I.	V	Parte de novedades Diario Nº 202/84 del 20/7/84	(1/4)
8405254	"	1151	0801	D I I	V	oficio Nº. 145/84 ref. depuracion de fecha de Victor Hugo GALVAN.	(1/1)
8405255	"	1740	0810	Dpto. 510 de Maldonado	V	oficio 1141/54/84 eleva relacion de CHCP especiales en fuga	(1/3)
8405256	"	1760	0814	CALLE	V	Nota s/n del 16/7/84. Ref. a su número Nº. 340	(1/1)
8405257	"	—	0815	CASA	V	Estudio de evolucion de los precios de la carne al 6/7/84	(1/7)
8405258	"	—	0815	D.I.I.	V	Declaracion de la multipersonal elevada a cabo el 17/7/84	(1/1)
8405259	"	—	0845	D I I	V	CHCP 40/80(P) de Florida de Juan Antonio RODRIGUEZ SILVA	(1/9)
8405260	"	—	0845	"	V	CHCP 001/80(P) de San José de Luis Roberto CASTELAO CORREA	(1/3)
8405261	"	—	0845	"	V	CHCP 033/80(P) de Florida de Eduardo BARRERA PERDOMO	(1/9)
8405262	"	—	0845	"	V	CHCP 005/80(P) de Florida de Marcelo LABAT PEREZ	(1/7)
8405263	"	—	0845	"	V	CHCP 004/80(P) de Florida de Nelson Edgardo NUÑEZ VILLASANTE	(1/8)
8405264	"	—	0845	"	V	CHCP 003/80(P) de Florida de Eduardo Renee CABRERA BIDONDO	(1/7)
8405265	"	—	0845	"	V	CHCP 01/80(P) de Florida de Juan Jose MUNOVIA DUTRA	(1/4)
8405266	"	—	0845	"	V	CHCP 85/80(P) de Florida de Edgardo Raul ENCARNACION PIZZANO	(1/3)
8405267	"	—	0845	"	V	CHCP 157/80(P) de Rocha de Nelson NANASCIAN DALBOSCO	(1/3)
8405268	"	—	0845	"	V	CHCP 151/80(P) de Rocha de Carlos Luisano ACOSTA OLIVERA	(1/2)
8405269	"	—	0845	"	V	CHCP 90/80(P) de Rocha de Esther Stanley FERREIRA RODRIGUEZ	(1/3)
8405270	"	—	0845	"	V	CHCP 89/80(P) de Rocha de Adelson Beltran MOREIRA ROCHA	(1/4)
8405271	"	—	0845	"	V	CHCP 84/80(P) de Rocha de Jesus MAGALHAES AROSTEGUI	(1/4)
8405272	"	—	0845	"	V	CHCP 80/80(P) de Rocha de Juan Jose CASACUBERTA PERRONE	(1/4)
8405273	"	—	0845	"	V	CHCP 79/80(P) de Rocha de Antonio Julian BARRIOS MACHADO	(1/3)
8405274	"	—	0845	"	V	CHCP 72/80(P) de Rocha de Victor Hugo DA COSTA PEREIRA	(1/4)
8405275	"	—	0845	"	V	CHCP 64/80(P) de Rocha de Hernan Santiago ORTA COLOMBINO	(1/4)
8405276	"	—	0845	"	V	CHCP 63/80(P) de Rocha de Jorge Eduardo FLECHEA DIAS	(1/4)
8405277	"	—	0845	"	V	CHCP 62/80(P) de Rocha de Juan Carlos NASSI ROLDI	(1/4)
8405278	"	—	0845	"	V	CHCP 61/80(P) de Rocha de Nestor Mario BARREIRA RAMOS	(1/4)
8405279	"	—	0845	"	V	CHCP 32/80(P) de Rocha de Mario CORBO SOSA	(1/4)
8405280	"	—	0845	"	V	CHCP 26/80(P) de Rocha de Alberto Arturo ARNABAL LORENZO	

DES
Jefe Bra
Jefe Bra
Jefe A
BRIGADIER
BRIGADIER
BRIGADIER
1) Teniente 2) M
ANALISTAS
ANALISTAS.
ANALISTAS.

CHCP

A: FECHA	BEBÉ	SALIDA FECHA	SE CONFECCIONO	DESTINO	Nº SAL	BEBÉ	REFERENCIA	FECHA
20/7/85 JUL	[illegible]	20/7/84	FOTOCOPIA	Compañía Pampa	20/7/85 JUL	[illegible]		8-8-84
								4-8-84
06 15 00 A 084	[illegible]	20/7/84	DI Nº 123/20	D.P.T.	—	Vuelto	20/7/84 se recibió cont. por Ref Nº 5044/84	
230830 JUL	[illegible]	21/7/84	FOTOCOPIA	ANALISIS.	230 FOC JUL 84	[illegible]		15-8-84
21 08 15 JUL 84	[illegible]							24-7-84
230830 JUL	[illegible]							15-8-84
231855 JUL	[illegible]	21/7/84	FOTOCOPIA	CMCP	21 11 15 JUL 84	[illegible]		22-8-84
251800 JUL	[illegible]							
230 F00 JUL 84	[illegible]							
								31-7-84
								31-7-84
								31-7-84
								31-7-84
								31-7-84
								31-7-84
								31-7-84
								31-7-84
								31-7-84
								31-7-84
								31-7-84
								31-7-84
								31-7-84
								1-8-84
								1-8-84
								1-8-84
								1-8-84
								1-8-84
								1-8-84
								1-8-84
								1-8-84
								1-8-84
								1-8-84

21/11 15 JUL 84

Nº	FECHA	Nº SECT	HORA ENT	PROCEDENCIA	ASUNTO		PASE A DESPACHO
B405281	[illegible]	—	1030	D.I.I.	CHCP 22/80 (?) de Recha de Graciela Rosy ZERPA DE LEON	(1/4)	CHCP
B405282	"	—	"		CHCP 19/80 (P) de Paysandu de Raúl Custodio GRAMPIN CABRERA	(1/4)	
B405283	"	—	"		CHCP 112/80 (P) de Rivera de Carlos Dolly REBOLLO LUCAS	(1/5)	
B405284	"	—	"		CHCP 73/80 (P) de Rivera de Manuel [illegible]NAS RODRIGUEZ	(1/5)	
B405285	"	—	"		CHCP 003/80 (?) de Durazno de Alcides Leonel MENDEZ GUERRA	(1/3)	
B405286	"	—	"		CHCP 004/80 (P) de Durazno de Anacleto Isabelino MONTA RAMIREZ	(1/3)	
B405287	"	—	"		CHCP 003/80 (P) de Durazno de Ignacio Carlos SILVEIRA MOREIRA	(1/4)	
B405288	"	—	"		CHCP 002/80 (P) de Durazno de Odalio FABRO RODRIGUEZ	(1/4)	
B405289	"	—	"		CHCP 001/80 (P) de Colonia de Nelly Fausto RIVERO JAIME	(1/4)	
B405290	"	—	"		CHCP 2/80 (?) de Flores de Luis Eduardo [illegible]EAZABAL PAREDES	(1/5)	
B405291	"	—	"		CHCP 1/80 (P) de Rivera de Carlos Rene [illegible]AS FEIJERA	(1/4)	
B405292	"	—	"		CHCP 3/80 (P) de Río Negro de Luis Alberto RIVAS ACEVEDO	(1/4)	
B405293	"	—	"		CHCP 2/80 (P) Río Negro de Hector [illegible]ORA SOARTE	(1/4)	
B405294	"	—	"		CHCP 4/80 (P) Tacuarembo de Hailin Idelis SILVA GONZALEZ	(1/3)	
B405295	"	—	"		CHCP 3/80 (P) Tacuarembo de Ruben Ramon ROSAS	(1/3)	
B405296	"	—	"		CHCP 2/80 (P) Tacuarembo de Reogue MOREL SUAREZ	(1/5)	
B405297	"	—	"		CHCP 4301/80 (P) Maldonado de Liliana Francisco NUÑEZ	(1/3)	
B405298	"	—	"		CHCP 95/80 Recha de Angel Asunción ACEVEDO FERRA	(1/3)	
B405299	"	—	"		CHCP 4241/80 (P) Maldonado de Walter FERREIRA PINTADO	(1/3)	
B405300	"	—	"		CHCP 4249/80 (P) Maldonado de Anibal Alcide ROSANO BARBOZA	(1/3)	
B405301	"	—	1200		CHCP 4107/80 (P) Maldonado de Jose Federico TORT SILVEIRA	(1/4)	
B405302	"	—	"		CHCP 4091/80 (P) " de Maria Cecilia MONTIVER MARTINEZ	(1/3)	
B405303	"	—	"		CHCP 2586/80 (P) " de Mario Roberto SUAREZ PUNTALES	(1/4)	
B405304	"	—	"	D.I.I.	CHCP 4335/80 (P) " de Manuel Antonio TEIXEIRA SUAREZ	(1/3)	
B405305	"	—	"		CHCP 4477/80 (P) " de Daniel LOPEZ VAZQUEZ	(1/3)	
B405306	"	—	"		CHCP 4454/80 (P) " de Asunto DIAZ BLANCO	(1/3)	
B405307	"	—	"		CHCP 130/80 (P) Canelones de Blanca Hortensia PEREZ DE ARRUA	(1/4)	
B405308	"	—	"		CHCP 129/80 (P) " de Efi PEREIRA ACOSTA	(1/3)	
B405309	"	—	"		CHCP 128/80 (P) " de Hipolito Domingo PEÑA SILVERA	(1/3)	
B405310	23 JUL. 1984	—	0830	Dpto. I | S.I.D.	Fotocopia Nota Eduardo SANSEVERO CARNEIRO de D.N. Identificación Civil	(1/1)	PROBATORIO
B405311	"	—	0830	Dpto. I | S.I.D.	LA MAÑANA del 18/7/84 - documentos "	(1/4)	PROBATORIO
B405312	"	—	0830	Dpto. I | S.I.D.	Fotocopia Cédula Pref. RUBEN OSINA	(1/1)	PROBATORIO

2:		SALIDA					REFERENCIAS	
FECHA	RECIBE	FECHA	SE CONFECCIONO	DESTINO	Nº SAL	RECIBE		FECHA
								1-6-84
								1-6-84
								1-6-84
								1-6-84
								1-6-84
								1-6-84
								3-6-84
								3-6-84
								3-6-84
								3-6-84
								3-6-84
								3-6-84
								3-6-84
								3-6-84
								3-6-84
								3-6-84
								3-6-84
								3-6-84
								3-6-84
								3-6-84
								3-6-84
								3-6-84
								3-6-84
								3-6-84
								3-6-84
								3-6-84
								3-6-84
								4-6-84
								4-6-84
								31-7-84
								3-9-84
								7-6-84

Nº	FECHA	Nº ENT SECRET	HORA ENT	PROCEDENCIA	ASUNTO		P DESTIN
8405313	23 JUL. 1984	4770	0845	J. G. M.	Oficio 1066/084 - solic. ant.	(1/7)	Antecedente
8405314	"	–			CHCP 9/80 de Canelones de Enrique Antonio PEDROFF GUADALUPE	(1/3)	
8405315	"	–			CHCP 8/80 de " de Daniel Hector PANARIO PONCE DE LEON	(1/4)	
8405316	"	–			CHCP 6/80 de " de Elio Esther MUÑOZ BERRUETA	(1/3)	
8405317	"	–			CHCP 4/80 de " de Oscar Emin LOPEZ TABORDA	(1/3)	
8405318	"	–			CHCP 260/80 de " de Roger Dante LEDESMA CARBAJAL	(1/4)	
8405319	"	–			CHCP 259/80 de " de Julio Cesar DE LEON CEDRES	(1/5)	
8405320	"	–			CHCP 258/80 de " de Nelson Walter CHAVASCO LARROSA	(1/4)	
8405321	"	–			CHCP 257/80 de " de Oscar Edmundo CLAVIJO NOGUES	(1/3)	
8405322	"	–	1005		CHCP 256/80 de " de Luis Alberto BUBE BARCA	(1/4)	
8405323	"	–			CHCP 255/80 de " de Gabino ACUÑA VIDELA	(1/5)	
8405324	"	–			CHCP 254/80 de " de Celma Ademar RODRIGUEZ GONZALEZ	(1/4)	CHC
8405325	"	–			CHCP 253/80 de " de Julio Ignacio POMBO GONZALEZ	(1/4)	
8405326	"	–		D.I.I.	CHCP 252/80 de " de Armando LOPEZ LEMES	(1/4)	
8405327	"	–			CHCP 251/80 de " de Evelio Cesar BESIO SALGUERO	(1/5)	
8405328	"	–			CHCP 250/80 de " de Jose Antonio BENTANCUR SCAMOLA	(1/4)	
8405329	"	–			CHCP 249/80 de " de Carlos Alberto ALONSO GONZALEZ	(1/3)	
8405330	"	–			CHCP 248/80 de " de Francisco Guillermo ARREGUIGA BESIO	(1/4)	
8405331	"	–			CHCP 001/80 (I) de SALTA de JUAN MARTINEZ	(1/4)	
8405332	"	–			CHCP 242/80 de " de Mario Selva RAMIREZ PASTORINO	(1/3)	
8405333	"	–			CHCP 229/80 de " de Mario SUAREZ ALVAREZ	(1/3)	
8405334	"	–			CHCP 224/80 de " de Gregorio RODRIGUEZ	(1/4)	
8405335	"	–			CHCP 196/80 de " de Justo MENESES HERNANDEZ	(1/3)	
8405336	"	–			CHCP 193/80 de " de Feliciano AGUIRRE RIJO	(1/3	
8405337	"	–			CHCP 190/80 de " de Walter Nestor VITUREIRA LOPEZ	(1/3)	
8405338	"	–			CHCP 180/80 de " de Eulogio LOPEZ PINTOS	(1/5)	
8405339	"	–			CHCP 176/80 de " Ma. del Carmen GONZALEZ HERNANDEZ	(1/3)	
8405340	"	–			CHCP 175/80 de " de Ma. Elena GONZALEZ ARBIZU	(1/3)	
8405341	"	–			CHCP 168/80 de " de Yamandu Manuel RODRIGUEZ TORRES	(1/3)	
8405342	"	–			CHCP 169/80 de " de Carlos Ramon VAZ BARLETTA	(1/4)	
8405343	"	–			CHCP 165/80 de " de Carlos Alberto ABREU LAVAGNA	(1/5)	
8405344	"	4775	1050	C-2 ESTADO	P.I. 182/84	(1/2)	Antecedente

A

USCITA

FECHA	DESTINO	FECHA	SU CONTRASSEGNO	DESTINO	N° SAC	OGGETTO	RIFERIMENTI	FECHA
23 Pystwa 64	Ministero ANTINORI	25/8/64	Mem. 1468/64	S.G.M.				4-8-64
								4-8-64
								4-8-64

Nº	FECHA	Nº ENT SECRT	HORA ENT	PROCEDENCIA	ASUNTO	PASA A
B405345	23 JUL 1984	4776	1050	C-2/ESTADO	P.I. 183/984	(1/2) Antecedentes
B405346	"	4777	1050	C-2/ESTADO	P.I. 184/984	(1/2) Antecedentes
B405347	"	4778	1050	C-2/ESTADO	P.I. 185/984	(1/2) Antecedentes
B405348	"	4779	1050	C-2/ESTADO	P.I. 186/984 (1/6)	(1/1) Antecedentes
B405349	"	4780	1050	C-2/ESTADO	P.I. 187/984 (1/7)	(1/1) Antecedentes
B405350	"	4781	1050	C-2/ESTADO	P.I. 188/984	(1/1) Antecedentes
B405351	"	4769	1055	D.E.U.	P.E.I. 094/984 ref. Washington GONZALEZ PEDEMONTE	(1/1) BUCO.ROJAS
B405352	"	—	1200	Dpto. I/SIO	Relación de integrantes de la UNIDAD POPULAR	(1/6) BUCO.ROJAS
B405353	"	—	1200	D.I.I	Parte de Novedades Anexo 203 del 21/7/84	(1/4) BUCO.ROJAS
B405354	"	—	1200	D.I.I	Parte de Novedades Anexo 204 del 22/7/84	(1/3) BUCO.ROJAS
B405355	"	—	1200	D.I.I.	Parte de Novedades Anexo 205 del 23/7/84	(1/4) BUCO.ROJAS
B405356	"	—	1200	D.I.I.	Esquema de Información No. 151/984 del 21/7/84	(1/2) Archivo
B405357	"	—	1200	D.I.I	Esquema de Información No. 152/984 del 22/7/84	(1/1) ANTECEDENTES
B405358	"	—	1200	Dpto. I/SIO	Ficha 18 solicitudes e D.N. Identificación Civil	(1/1) BUCO.ROJAS
B405359	"	—	1210	Dpto. I/SIO	Carpeta Ref. a Dr. DIONISIO GARMENDIA Ref. ACOR	(1/83) BUCO.ROJAS
B405360	"	—			CHC 164/80 de Cavalleros de Forge Anastacio CORREA LANGE	(1/3)
B405361	"	—			CHC 162/80 de " de Forge Alex BINDOLA SUAREZ	(1/3)
B405362	"	—			CHC 161/80 de " Heriberto Nestor OSORIO	(1/4)
B405363	"	—			CHC 160/80 de " Omar CALVO CENDAN	(1/4)
B405364	"	—			CHC 156/80 de " de Ana Elizabeth SOSA URRUTI	(1/4)
B405365	"	—			CHC 152/80 de " de Ma. Antonia DOMINGUEZ CHIFFLET	(1/3)
B405366	"	—			CHC 149/80 de " de Nestor Mario CORBELLO PIRI	(1/3)
B405367	"	—			CHC 148/80 de " de Inocencio RODRIGUEZ TREMINI	(1/3)
B405368	"	—		D.I.I	CHC 146/80 de " Ma. Ines NUÑEZ BALDON	(1/3)
B405369	"	—			CHC 144/80 de " Jorge BURGUEÑO GINORI	(1/3)
B405370	"	—			CHC 142/80 de " Jorge Telmo SOSA LABANDA	(1/3)
B405371	"	—			CHC 139/80 de " Luis MARTINEZ BADOSA	(1/3)
B405372	"	—			CHC 137/80 de Medico Oriental MACEDO SILVA	(1/3)
B405373	"	—			CHC 136/80 de Medico Ariel Guadalupe MENDEZ MENDEZ	(1/5)
B405374	"	—			CHC 133/80 de Cavalleros Silvestre Alberto PANZINO PAVAN	(1/4)
B405375	"	—			CHC 113/80 de Cavalleros Carlos RODRIGUEZ LEITE	(1/4)
B405376	"	—			CHC 100/80 de " de Miguel Angel ROBAINA BRASIL	(1/3)

A245

D.I.I

CHC

A: FECHA	RECIBE	SALIDA FECHA	SE CONFECCIONO	DESTINO	Nº SAL	RECIBE	REFERENCIA	FECHA
23110 JUL 84	[illegible]	25/7/84	Memo. 1470/84	C-2/ESMACO				
		30/7/84	Memo. 1471/84	C-2/ESMACO				26-7-84
		25/7/84	Memo. (A) 1472/84	C-2/ESMACO				
		13/8/84	P.E.I. 18/84	C-2/ESMACO				
		23/7/84	TI Nº 331/84	Ser Auditor	—	—	10/8/84 se recibe const por NI 153/84	15-8-84
		18/8/84	P.E.I. 20/84	C-2/ESMACO				
		23/7/84	TI Nº 330/84	Ser Auditor	—	—	10/8/84 se recibe const por NI 152/84	15-8-84
		18/8/84	Memo. 1665/84	C-2/ESMACO				
		23/7/84	TI Nº 329/84	Ser Auditor	—	—	10/8/84 se recibe const por NI Nº 131/84	
031330 AG 84	[illegible]	23/7/84	FOTOCOPIA	ANALISTAS	23134 OJU	[illegible]		7-8-84
231200 JUL 84	[illegible]							20-8-84
								31-7-84
091000 AGO 84 - Sgto 1º Garcia								14/7/87
091000 AGO 84 - Sgto 1º Garcia								
231340 JUL	[illegible]							
231530 JUL	Sdo Campos							10-8-84
								17-3-86
								9-8-84
	Sdo. Lima							9-8-84
								9-8-84

Nº	FECHA	Nº ENT SECRET	HORA ENT	PROCEDENCIA	ASUNTO		PASO DESTINO
8405377	23 JUL. 1984	–		D.I.I	CHCP 97/80 de Canelones de Luis Artigas MOREIRA LOMBARDO	(1/4)	CHCP
8405378		–			CHCP 92/80 de " de Rafael Roman GUERRA TARIÑA	(1/4)	
8405379		–			CHCP 88/80 de " de Hugo Alberto VAZQUEZ SILVEIRA	(1/3)	
8405380		–			CHCP 84/80 de " de Juan Alberto PISANO GARRE	(1/5)	
8405381		–			CHCP 79/80 de " de Adolfo PALMAROLA CRISTOFORO	(1/4)	
8405382		–			CHCP 74/80 de " de Ma Esperanza LOPEZ MOSTEIRO	(1/3)	
8405383		–			CHCP 73/80 de " de Juan José LARRALDE HORNOS	(1/4)	
8405384		–			CHCP 69/80 de " de Horacio Martín GOMEZ ETCHEGARAY	(1/3)	
8405385		–			CHCP 67/80 de " de Juan Alberto GARCIA PARDO	(1/5)	
8405386		–			CHCP 61/80 de " de Carlos Nelson BEARES CALVO	(1/4)	
8405387		–			CHCP 58/80 de " de Nirma Rosanto MARTINEZ PEDROZO	(1/3)	
8405388		–			CHCP 51/80 de " de Elida CABRERA CASTRO	(1/4)	
8405389		–			CHCP 38/80 de " de Wilson FERREIRA SILVA	(1/4	
8405390		–			CHCP 37/80 de " de Nelda Renee FRANCO DE CASTRO MACIERA	(1/4)	
8405391		–			CHCP 36/80 de " de Nestor Ramón GANCIO RAMOS	(1/5)	
8405392		–			CHCP 34/80 de " de Nestor Floro GARCIA TIZZE	(1/4)	
8405393		–			CHCP 32/80 de " de SUSANA OFELIA NUÑEZ LORENZO	(1/3)	
8405394		–			CHCP 29/80 de " de José Antonio DE FREITAS CIARAN	(1/5)	
8405395		–			CHCP 27/80 de " de MULCHI GARGIULO	(1/3)	
8405396		–			CHCP 13/80 de " de Luis DURAN RODRIGUEZ	(1/3)	
8405397		–			CHCP 12/80 de " Umberto José PISA ROSSINI	(1/3)	
8405398		–			CHCP 11/80 de " de Hugo SUAREZ DE LEON	(1/4)	
8405399		–			CHCP 10/80 de " de Carlos Ulises IBARRA	(1/4)	
8405400		–			CHCP 114/80 de " de Julio SORIA PAULA	(1/3)	
8405401	" "	–	1330	Sec Antecedentes / SED	PI Nº 111/84 Solicitud fotografía de 5 personas (1/2)		Sec Ant
8405402	" "	4786	1600	ANCAP	PI Nº 051/84 Sol Ant (1/6)		Sec Ant
8405403	" "	4787	1610	SEPULCOM	Notas Nº 6442/84/D Ref. 5 personas (1/13)		SEPU
8405404	" "	–	1620	DII	CHCP Nº 099/80 (Dpto Canelones) (I) de Gladys Miriam GARCIA COSTIÑO (1/3)		Sec CH
8405405	" "	–	1630	DII	CHCP Nº 075/80 (Dpto Canelones) (I) de Ruben Marino REYES LECUONA (1/3)		Sec CH
8405406	" "	–	1630	DII	CHCP Nº 070/80 (Dpto Canelones) (I) de Juan Edgardo ACOSTA SOTULLO (1/3)		Sec CH
8405407	" "	–	1630	DII	CHCP Nº 059/80 (Dpto Canelones) (I) de Walter Daniel HERNANDEZ de LOHOZ (1/3)		Sec CH
8405408	" "	–	1635	DII	CHCP Nº 037/80 (Dpto Canelones) (I) de Jaime José YANES (1/4)		Sec CH

A: FECHA	RECIBE	SALIDA FECHA	SE CONFECCIONO	DESTINO	Nº SAL	RECIBE	REFERENCIA	ARC FECHA
								9-8-84
								9-8-84
								9-8-84
								13-8-84
								13-8-84
	Sdo. [illegible]							13-8-84
								13-8-84
231 [illegible]	Sdo. Montiel	12/7/84 25/7/84	PI Nº 111/84 Memo. 1473/84	D. P. Tecnica Ancap	—		Memo cbo [illegible] 17/7/84 se recibio [illegible] por [illegible] 4864/84	
231 [illegible]	Sdo. Vi[illegible]	25/7/84 24/7/84	Memo. (A) 1477/84 PI Nº 12[illegible]/84	Sepulcro: PII			27/7/84 lo [illegible] por [illegible] 2304/84	1-8-84
								13-8-84
								13-8-84
								13-8-84
								13-8-84
	Sdo. [illegible]							13-8-84

145

315

Nº	FECHA	NEDS SECRT	HORA ENTR	PROCEDENCIA	ASUNTO
8405409	23 JUL 1984	—	1250		CHCP Nº 011/80 (Dpto Caudillos) (E) de Elbo Nelly BOVE LEMES (1/4)
8405410	" "	—	1710		CHCP Nº 013/80 (Dpto Caudillos) (E) de Carlos Alberto FREITAS SEOANE (1/3)
8405411	" "	—	1710		CHCP Nº 105/80 (Dpto Canelones) (I) de Luis Alberto PRIETO PEREIRA (1/3)
8405412	" "	—	1713		CHCP Nº 113/80 (Dpto Canelones) (I) de Miguel Angel PEREZ MORERA (1/3)
8405413	" "	—	1715		CHCP Nº 134/80 (Dpto Canelones) (I) de Santiago Nelson LABRAGUENDY DELAYES (1/2)
8405414	" "	—	1711		CHCP Nº 120/80 (Dpto Canelones) (I) de Juan Ramon RODRIGUEZ CABALLO (1/3)
8405415	" "	—	1720		CHCP Nº 109/80 (Dpto Canelones) (I) de Carlos Roberto REYES DELGADO (1/3)
8405416	" "	—	1725		CHCP Nº 174/80 (Dpto Canelones) (I) de Nelly Raquel MARTINEZ GARCIA (1/3)
8405417	" "	—	1727		CHCP Nº 175/80 (Dpto Canelones) (I) de Jose GARCIA GONZALEZ (1/4)
8405418	" "	—	1731		CHCP Nº 194/80 (Dpto Canelones) (I) de Luis Alberto BERTAINO SCARPENTI (1/4)
8405419	" "	—	1735		CHCP Nº 293/80 (Dpto Canelones) (I) de Elena SILVA RODRIGUEZ (1/4)
8405420	" "	—	1737		CHCP Nº 276/80 (Dpto Canelones) (I) de Angel Hugo ALVAREZ MEY (1/2)
8405421	" "	—	1740		CHCP Nº 275/80 (Dpto Canelones) (I) de Ruben Daniel CASCO ROMERO (1/2)
8405422	" "	—	1740		CHCP Nº 264/80 (Dpto Canelones) (I) de Jorge Emiliano VARELA FERRARI (1/3)
8405423	" "	—	1744		CHCP Nº 241/80 (Dpto Canelones) (I) de Ruben Daniel ACOSTA POSSE (1/3)
8405424	" "	—	1743		CHCP Nº 235/80 (Dpto Canelones) (I) de Luis Alberto MACIEL (1/3)
8405425	" "	—	1743		CHCP Nº 228/80 (Dpto Canelones) (I) de Mª del Carmen TILVE GARCIA (1/4)
8405426	" "	—	1745		CHCP Nº 225/80 (Dpto Canelones) (I) de Walter Bruno PEREZ CATINO (1/3)
8405427	" "	—	1743		CHCP Nº 222/80 (Dpto Canelones) (I) de Julio Cesar HERNANDEZ (1/4)
8405428	" "	—	1747		CHCP Nº 396/80 (Dpto Canelones) (I) de Sylvia Celia GAMARRA GONZALEZ (1/4)
8405429	" "	—	1800		CHCP Nº 383/80 (Dpto Canelones) (I) de Walter Daniel RODRIGUEZ GONZALEZ (1/4)
8405430	" "	—	1805		CHCP Nº 370/80 (Dpto Canelones) (I) de Manuel SOCA GONZALEZ (1/2)
8405431	" "	—	1811		CHCP Nº 348/80 (Dpto Canelones) (I) de Juan Jose GIMENEZ RAMOS (1/3)
8405432	" "	4786	0845	DINARP	Solicita se declare Caducidad 022/84 Rel: Copia) Pablo PERDOMO (1/1)
8405433	" "	—	1825		CHCP Nº 322/80 (Dpto Canelones) (I) de Coach Julio UBAL DIAZ (1/3)
8405434	" "	—	1826		CHCP Nº 317/80 (Dpto Canelones) (I) de Edso Gladys OLIVERA CASTROMAN (1/2)
8405435	" "	—	1830		CHCP Nº 315/80 (Dpto Canelones) (I) de Aug Mª. GONZALEZ GOPLON (1/3)
8405436	" "	—	1836		CHCP Nº 310/80 (Dpto Canelones) (I) de Maria Rosa CABRAL REYES (1/2)
8405437	" "	—	1832		CHCP Nº 309/80 (Dpto Canelones) (I) de Mª Angelina RODRIGUEZ (1/3)
8405438	24 JUL 1984	—	0750	Dpto. III | S:D	Sol. Aut. 121/84 (1/1)
8405439	"	—	0755	Dpto. III | S:D	Memo. 455/84 - Ref al Partido Nacional (1/2)
8405440	"	4796	0800	Dn. Ing. 1.	Oficio 210/8-2/984 - Sobre aut. (1/2)

DII

DINARP

DII

Pa
DE SO

Se Ch

Se Aute

Se Ch

Autoridades
Secretaria
Antecedentes

SALIDA

A							REFERENCIAS	FECHA
FECHA	BULTOS	FECHA	SE CONTESTA CON	DESTINO	LOCAL	BULTOS		
								13-8-84
								13-8-84
								13-8-84
								14-8-84
								14-8-84
								14

Nº	FECHA	Nº Sec.	Hora Ent.	PROCEDENCIA	ASUNTO		DESTINO
8405441	24 JUL 1984	-	1145	SNA	P. I. 016/84	(1/2)	Antecedente
8405442	"	-	0818	Bn. Ing. Cbte No. 3	Oficio 36/12/973 - Ref. captura de YACOLI PRISIONEIROS	(1/9)	Antecedente
8405443	"	-			CHCL 403/80 (I) de Cadete de Alum. Ethel CHARAMELLO RODRIGUE -	(1/3)	
8405444	"	-			CHCL 409/80 (I) de Cadete de Juan Antonio TUCCI REYES	(1/3)	
8405445	"	-			CHCL 420/80(I) de Cadete de Victor Gerardo FERREIRA MENDONO	(1/3)	
8405446	"	-			CHCL 435/80(I) de Cadete de Lorenzo Dionicio PEREYRA	(1/3)	
8405447	"	-			CHCL 439/80(I) de " de Carlos Daniel FERNANDEZ RIOS	(1/3)	
8405448	"	-			CHCL 446/80(I) de " de Fausto Hermenegildo ABREU CORREIA	(1/3)	
8405449	"	-			CHCL 465/80(I) de " de Washington Enrique ARAUJO DIAZ	(1/3)	
8405450	"	-			CHCL 473/80(I) de " de Luis Alberto NAVARRO	(1/2)	
8405451	"	-			CHCL 486/80(I) de " de Marcos Paulino SILVA DA SILVA	(1/3)	
8405452	"	-			CHCL 487/80(I) de " de Facundo Oscar GONZALEZ RAMOS	(1/3)	
8405453	"	-		D.I.I	CHCL 494/80(I) de " de Luis Alberto PEREZ SENDETTI	(1/4)	CHCL
8405454	"	-			CHCL 496/80(I) de " de Daniel Federico CANTOS ROMANI	(1/3)	
8405455	"	-			CHCL 504/80(I) de " de Flavio Susana FERRARI ETCHEMENDY	(1/3)	
8405456	"	-			CHCL 516/80(I) de " de Daniel Carmelo GARCIA RE	(1/3)	
8405457	"	-			CHCL 520/80(I) de " de Raul Nilo SILVA OLIVERA	(1/3)	
8405458	"	-			CHCL 538/80(I) de " de Julio Cesar SILVA MARRANTELLI	(1/3)	
8405459	"	-			CHCL 549/80(I) de " de Ana MARIA ARRIOLA NOGUEIRA	(1/3)	
8405460	"	-			CHCL 565/80(I) de " Pedro Romualdo AGUILAR.	(1/2)	
8405461	"	-			CHCL 585/80(I) de " de Claudio JOSHUA MARTINEZ	(1/2)	
8405462	"	-			CHCL 2/80(I) de Sdo de Ulrides Elio NIETO MOLINA	(1/5)	
8405463	"	-			CHCL 10/80(I) de Sdo de Maria Susana DELGADO ACOSTA	(1/2)	
8405464	"	-			CHCL 31/80(I) de Sdo de Nelly Selma RODRIGUEZ HUGUES	(1/3)	
8405465	"	-			CHCL 52/80(I) de Sdo de Basilio LIMA	(1/3)	
8405466	"	-			CHCL 102/80(I) de Sdo de Carlos Julio ROCHA RODRIGUEZ	(1/2)	
8405467	"	-			CHCL 110/80(I) de Sdo de Alberico Eugenio PEREZ PEREIRA	(1/2)	
8405468	"	-			CHCL 154/80(I) de Sdo de Julio Cesar RODRIGUEZ RODRIGUEZ	(1/3)	
8405469	"	-	1200	Dpto. II/810	Solicitud 25/84	(1/1)	Antecedente
8405470	"	4804	1200	C-2/ESTADO	P. I. 189/984	(1/4)	Antecedente
8405471	"	4805	1200	C-2/ESTADO	P. I. 189/984	(1/1)	Antecedente
8405472	"	1	1300	OEOS	Memorandum Nº 0098/05/84 Remite PI Nº 116/05/84 al Antecedente se remite pertinente	(1/10)	Antecedente

A: FECHA	RECIBE	BALIDA FECHA	SE CONFECCIONO	DESTINO	Nº SAL	RECIBE	REFERENCIA	FECHA
241000 JUL 84	[illegible]	25/7/84	Memo. (A) 1480/84	S. M. A.				25-7-84
240820 JUL 84	[illegible]							31-7-84
								15-8-84
241:50 JUL 84	[illegible]							15-8-84
241200 JUL 84	[illegible]	25/7/84	Memo (A) Nº 1481/84	Dpto II/SID	251455 JU	[illegible]		15-8-84
		25/7/84	Memo. (A) 1482/84	C-2/ESTADO				
241330 JUL	SOM [illegible]	25/7/84	Memo (A) Nº 1483/84	C-2/ESMACO				4-8-84

Nº	FECHA	Nº ENT SECNT	HORA ENT	PROCEDENCIA	ASUNTO
8405473	24 [illegible] 1984	—	1330	Dpto I/SID	O/ Nº 1380-S/84 del Dpto Juridico solicitando [illegible] del S/ Nº 73/84 de este origen (1/5)
8405474	" "	—	1400	D 52	Pauld de Nuevos Diario Nº 206/84 del 24/7/84 (1/2) (1/5)
8405475	" "	—	1400	D II	Esquema de Información Nº 15/84 Nuevos del 230600 al 240600-JUL (1/4)
8405476	" "	—	1425		CHCP Nº 015/80 (Dpto Salto) (E) de Juan Eduardo INVERNIZZI POPERICA (1/4)
8405477	" "	—	1450		CHCP Nº 052/80 (Dpto Salto) (E) de Julio Alberto OLEDA MARIN (1/3)
8405478	" "	—	1455		CHCP Nº 057/80 (Dpto Salto) (E) de Diego Abel GUEMAS RODRIGUEZ (1/3)
8405479	" "	—	1455		CHCP Nº 112/80 (Dpto Salto) (E) de Juan Ignacio GUIMARAENS PEREZ (1/3)
8405480	" "	—	1500		CHCP Nº 128/80 (Dpto Salto) (E) de Carlos Mario BARREIRO QUINTANA (1/3)
8405481	" "	—	1500		CHCP Nº 161/80 (Dpto Salto) (E) de Carlos Daniel AMARO MIUCHO (1/2)
8405482	" "	—	1504	DII	CHCP Nº 165/80 (Dpto Salto) (E) de Luis Alberto SILVA PIAS (1/3)
8405483	" "	—	1515		CHCP Nº 172/80 (Dpto Salto) (E) de José Enrique RODRIGUEZ (1/3)
8405484	" "	—	1517		CHCP Nº 012/80 (Dpto Cerro Largo) (E) de Dionicio HERNANDEZ RODRIGUEZ (1/3)
8405485	" "	—	1520		CHCP Nº 021/80 (Dpto Cerro Largo) (E) de Luis Ney FERRARI AROZTEGUI (1/10)
8405486	" "	—	1525		CHCP Nº 045/80 (Dpto Cerro Largo) (E) de Luis Alberto SUAREZ NAVARRO (1/3)
8405487	" "	—	1528		CHCP Nº 028/84 (Dpto Cerro Largo) (E) de Ramón Daniel DIAZ MUÑOZ (1/3)
8405488	" "	—	1530		CHCP Nº 072/84 (Dpto Cerro Largo) (E) de Juan Manuel NOVO ALCARAZ (1/3)
8405489	" "	—	1530		CHCP Nº 073/84 (Dpto Cerro Largo) (E) de José Carlos CARROSA (1/4)
8405490	" "	—	1600		CHCP Nº 082/84 (Dpto Cerro Largo) (E) de [illegible] Dionicio SILVEIRA (1/2)
8405491	" "	4834	1720	J.P. y de DN Planeamiento CNCT Dpto II/GMB Dpto II/GMB ESTADENA Sec Analisis/SID Dpto III (AU)/SID	Asunto Nº 382-S/84 Ref: Remisión de antecedentes de Carlos BARROS SILVA (1/4)
8405492	" "	4808	1720		O/ Nº 1.874-/84 del Asunt (1/1)
8405493	" "	4809	1725		Oficio Nº 3-S/87 del Asunt (1/3)
8405494	" "	4812	1727		Antecedentes de Antecedente Nº 168/Pts/84 (1/1)
8405495	" "	4811	1729		Antecedentes de Antecedente Nº 16e/3/SDI/84 (1/1)
8405496	" "	4830	1730		Oficio Nº 2268/DSC/84 (1/1) del Asunt
8405497	X " "	—	1737		Autorizada que la parte electoral reconozca como [illegible], entregando el 8/1784/87 (1/1)
8405498	" "	—	1800		Circular Nº 04/10/84 Ref. destrucción de la documentación en el SID (1/2)
8405499	X " "	—	1820	DII	CHCP Nº 103/80 (Dpto Cerro Largo) (E) de Enrique RODRIGUEZ (1/3)
8405500	X " "	—	1823		CHCP Nº 116/80 (Dpto Cerro Largo) (E) de Ramón Darío HERNANDEZ NUÑEZ (1/3)
8405501	X " "	—	1825		CHCP Nº 121/80 (Dpto Cerro Largo) (E) de Juan José CARDOZO PINTOS (1/3)
8405502	X " "	—	1827		CHCP Nº 128/80 (Dpto Cerro Largo) (E) de Eduardo BORBA ALVEZ (1/4)
8405503	X " "	—	1830		CHCP Nº 130/80 (Dpto Cerro Largo) (E) de Luis GARCES FERREYRA (1/3)
8405504	X " "	—	1837		CHCP Nº 003/80 (Dpto Rocha) (E) de Juan José DEMARI ALMADA (1/3)

PA
AB STO
Se Jefatura
Ser Bo
Ser Acel
Ser Ce
Ser Ch
Ser Ch
Ser Ch

ENTRATA	MITTENTE	USCITA	SEGNATURA	DESTINO	N. CAT.	ASSEGN.	RISPOSTE	
23/3/30/84	Sost. Pub. Min.	22/7/84	0/ N. 138/2-5/84	Segretario Istruttore - Loro sedi			24/7/84 al fascicolo relativo emesso per	7-8-84 Roma 31-7-84
24/7/30/84	- Sost. Pub. Min.							
24/7/30/84	- Sost. Pub. Min.							
								15-8-84
								15-8-84
								15-8-84
								15-8-84
								21-8-84
								21-8-84
								21-8-84
								21-8-84
								21-8-84
								21-8-84
								21-8-84
								21-8-84
								21-8-84
								21-8-84
								21-8-84
								26-7-84
24/7/30/84	Sost. Pub. Min.	25/7/84	Exp. 121/0-I/84	Segretario Istruttore D. Nel Pesamino CNEN. Dpo II/8486 Dpo II/8486 Eseguito				
		25/7/84	Rem. (A) 1485/84					
		30/7/84	Rem. (A) 1486/84					
		25/7/84	Rem. (A) 1487/84					
		27/7/84	Rem. (A) 1488/84					
		20/7/84	Rem. 1489/84					
25/8/30/84	- Sost. Pub. Min.							3-9-84
25/8/30/84	Sost. Fisc.							
								21-8-84
								21-8-84
								21-8-84
								21-8-84
								21-8-84
								21-8-84
								21-8-84

Nº	FECHA	Nº ENT SDAY	HORA ENT	PROCEDENCIA	ASUNTO	PASE
8405505	24 JUL 1984	—	1840	Dpto IV / SDD	Alcance a solicitud Nº 268/84 - (1/4)	See Antec
8405506	25 JUL 1984	—	0930	Asesoría / S.D	Solic. Aut. 81/84. (1/1)	Antecedent
8405507	"	—	0930	Dpto. III / S.D	Solic. Aut. 112/84 (1/1)	Antecedent
8405508	"	—	0940	D.E. IV	P.E.I.(I) 106/84. Ref. Denuncia el CRESSQUE (1/2)	Procesa
8405509	"	—	0940	D.E. IV	P.E.I (I) 99/84. Ref. Resolución de Cámara Privada de 20/6/84 (1/3)	Procesa
8405510	"	—	0940	Dpto. III / S.D	Memo 456/84 ref. Reunión de P. Comunista de Municipal Sur (1/1)	Procesa
8405511	"	—	0940	Dpto. III / S.D	Memo 459/84. ref. manifestaciones del 24.7.84 (1/4)	Procesa
8405512	"	—	0940	Ca. C / Inf. de E.	Solic. Aut. No. 009 (1/1)	Antecedent
8405513	"	—	1005	Dpto. III / S.D	Memo 456/84. Ref. contactos entre PUP y SCF (1/1)	Procesa
8405514	"	—	1005	D.I.I.	Esquema de Información No. 154/984 del 25/7/84 (1/3)	Procesa
8405515	"	—			CHCP 016/80(I) de Lazzandri de Mario Hayden RIBEIRO HOMOLOGA de THOMAS (1/3)	
8405516	"	—			CHCP 26/80(I) de " de Alejandro Edgar SUAREZ ROJOS (1/3)	
8405517	"	—			CHCP 29/80(I) de " de Carlos Alberto COSMO DIAZ (1/3)	
8405518	"	—			CHCP 039/80(I) de " de Nelson Uriel ABRAL DECIA (1/3)	
8405519	"	—			CHCP 070/80(I) de " de WALTER Osvaldo MENDOZA PICHETTA (1/4)	
8405520	"	—			CHCP 72/80(I) de " de Carlos Mario TIMON FAVOTTO (1/4)	
8405521	"	—			CHCP 74/80(I) de " de José Alberto AMARILLO (1/3)	
8405522	"	—			CHCP 90/80(I) de " de Juan Carlos OLIVERA DIAZ (1/3)	
8405523	"	—			CHCP 108/80(I) de " de Miguel PSCHEREUX (1/4)	
8405524	"	—		D.I.I.	CHCP 116/80(I) de " de Luis Roberto FLORES (1/3)	CHC
8405525	"	—			CHCP 163/80(I) de " de Raúl Omar LIMA CONTINI (1/3)	
8405526	"	—	1025		CHCP 171/80(I) de " de Mario Ernesto BURGER BANDERA (1/3)	
8405527	"	—			CHCP 180/80(I) de " de Luis Mario GOMEZ CARABALLO (1/3)	
8405528	"	—			CHCP 12/80(I) de Rivero de Antonio Florencio SARAVIA SANTESTEVAN (1/4)	
8405529	"	—			CHCP 172/80(I) de Lazzandri de José Alberto FALCO REYES (1/5)	
8405530	"	—			CHCP 8/80(I) de Cividini de Hubert Jesus DA SILVA (BONES (1/5)	
8405531	"	—			CHCP 69/80(I) de Gallinal de Ma. Inés MARTINEZ TOSCO (1/2)	
8405532	"	—			CHCP 85/80(I) de Rivero de Mario Fausto RODRIGUEZ ORTIGUES (1/4)	
8405533	"	—			CHCP 108/80(I) de Rivero de Mario Osmar WERNER COUDESKY (1/5)	
8405534	"	—			CHCP 75/80(I) de Gallinal de Ernesto Martín GOORSTER TEXEIRA (1/3)	
8405535	"	—			CHCP 97/80(I) de " " de Gilberto Hernán FERREIRA ANDRADE (1/3)	
8405536	"	—			CHCP 188/84(I) de " " de Hugo Nelson BUENO RAMIREZ (1/2)	

Procedencia: Dpto IV / SDD; Asesoría / S.D; Dpto. III / S.D; D.E. IV; D.E. IV; Dpto. III / S.D; Dpto. III / S.D; Ca. C / Inf. de E.; Dpto. III / S.D; D.I.I.

Asunto: Alcance a solicitud Nº 268/84 - (1/4)

Solic. Aut. 81/84. (1/1)
Solic. Aut. 112/84 (1/1)
P.E.I.(I) 106/84. Ref. Denuncia el CRESSQUE (1/2)
P.E.I (I) 99/84. Ref. Resolución de Cámara Privada de 20/6/84 (1/3)
Memo 456/84 ref. Reunión de P. Comunista de Municipal Sur (1/1)
Memo 459/84. ref. manifestaciones del 24.7.84 (1/4)
Solic. Aut. No. 009 (1/1)
Memo 456/84. Ref. contactos entre PUP y SCF (1/1)
Esquema de Información No. 154/984 del 25/7/84 (1/3)
CHCP 016/80(I) de Lazzandri de Mario Hayden RIBEIRO HOMOLOGA de THOMAS (1/3)
CHCP 26/80(I) de " de Alejandro Edgar SUAREZ ROJOS (1/3)
CHCP 29/80(I) de " de Carlos Alberto COSMO DIAZ (1/3)
CHCP 039/80(I) de " de Nelson Uriel ABRAL DECIA (1/3)
CHCP 070/80(I) de " de WALTER Osvaldo MENDOZA PICHETTA (1/4)
CHCP 72/80(I) de " de Carlos Mario TIMON FAVOTTO (1/4)
CHCP 74/80(I) de " de José Alberto AMARILLO (1/3)
CHCP 90/80(I) de " de Juan Carlos OLIVERA DIAZ (1/3)
CHCP 108/80(I) de " de Miguel PSCHEREUX (1/4)
CHCP 116/80(I) de " de Luis Roberto FLORES (1/3)
CHCP 163/80(I) de " de Raúl Omar LIMA CONTINI (1/3)
CHCP 171/80(I) de " de Mario Ernesto BURGER BANDERA (1/3)
CHCP 180/80(I) de " de Luis Mario GOMEZ CARABALLO (1/3)
CHCP 12/80(I) de Rivero de Antonio Florencio SARAVIA SANTESTEVAN (1/4)
CHCP 172/80(I) de Lazzandri de José Alberto FALCO REYES (1/5)
CHCP 8/80(I) de Cividini de Hubert Jesus DA SILVA (BONES (1/5)
CHCP 69/80(I) de Gallinal de Ma. Inés MARTINEZ TOSCO (1/2)
CHCP 85/80(I) de Rivero de Mario Fausto RODRIGUEZ ORTIGUES (1/4)
CHCP 108/80(I) de Rivero de Mario Osmar WERNER COUDESKY (1/5)
CHCP 75/80(I) de Gallinal de Ernesto Martín GOORSTER TEXEIRA (1/3)
CHCP 97/80(I) de " " de Gilberto Hernán FERREIRA ANDRADE (1/3)
CHCP 188/84(I) de " " de Hugo Nelson BUENO RAMIREZ (1/2)

Pase: See Antec; Antecedent; Antecedent; Procesa; Procesa; Procesa; Antecedent; Procesa; Procesa

ENTRADA		SAÍDA				RETORNADO	
DATA	ASSUNTO	DATA	SE CONFECCIONOU	DESTINO	POSTAL	ASSUNTO	DATA
23 Agosto	Sdo. Montiel	2/3/84	Memo. (A) IVAN/84	Opto III/SID			
25 Agosto	Sdo Just	25/7/84	Secul Xerocopia de Actas	Opto III/SID			
		25/7/84	Secul Xerocopia de Actas	Opto III/SID	25/8/84		
		23/7/84	FOTOCOPIA	ANALISTAS			3/1/85
	Sdo Cruz	25/7/84	FOTOCOPIA	ANALISTAS			15-8-84
23 Agosto	Sdo Vasco	25/7/84	FOTOCOPIA	ANALISTAS			30/8/84
09-1300 Agô.	Sdo Tore	25/7/84	FOTOCOPIA	ANALISTAS			20-8-84
23 Agosto	[illegible]	25/7/84	Memo N° 1462/84	Cia Def de E			
09-1300 Agô.	Sdo Tore	25/7/84	FOTOCOPIA	ANALISTAS			8-8-84
25-1800 Agô.	[illegible]						
							21-8-84
							21-8-84
							21-8-84
							21-8-84
							21-8-84
							21-8-84
							21-8-84
							21-8-84
							21-8-84
							21-8-84
							21-8-84
							21-8-84
							21-8-84
							21-8-84
							21-8-84
							21-8-84
							21-8-84
							21-8-84
							22-8-84
							22-8-84
							22-8-84
							22-8-84

Nº	Fecha	Hora Salida	Hora Ent.	Procedencia		Asunto		Pase
	25 JUL 1984							Desp.
8405537		—	1025		V	CHCP 10/80(I) de Trente y Pres de	Juan Antonio SARAVIA (1/2)	
8405538		—	"		V	CHCP 17/80(I) de " " de	Fanny Nelia DELGADINE (RIANCE (1/4)	
8405539		—	"		V	CHCP 23/80(I) de " " de	Ciprian Gerardo FERREIRA SUAREZ (1/3)	
8405540		—	"		V	CHCP 28/80(I) de " " de	Juan Carlos SILVA (1/2)	
8405541		—	"		V	CHCP 42/80(I) de " " de	Eduardo OSVALDO DIAZ (1/2)	
8405542		—	"		V	CHCP 21/80(I) de Londres de	Ma. Gladys LOPEZ GARCIA (1/3)	CHCP
8405543		—	"	D.I.E.	V	CHCP 22/80(I) de " de	Ma. Gustava PEREIRA AGOSTO (1/3)	
8405544		—	"		V	CHCP 91/80(I) de " de	Julio Cesar IBARRA (1/3)	
8405545		—	"		V	CHCP 73/80(I) de Tetuan de	Ma. Olga LIMA ESPINOLA (1/3)	
8405546		—	"		V	CHCP 11/80(I) de Carlos Alberto PEDEMONTE O'NEILL (1/3)		
8405547		—	1105	Auditoria/SID	V	Tele de Aut. 90/84 (1/1)		Auto acord.
8405548		—	1105	Ins Geologia	V	Tel. aut Telefonico del 24/SET/84 (1/1)		
8405549		1630	1220	J P Canelones	V	P.I. 29/984 (1/1)		Auto acord.
8405550		—	1220	Dpto IV/SID	V	F.I. No. 413/P/84 - Pole. aut. (1/3)		Auto acord.
8405551		—	1220	Dpto IV/SID	V	F.I. No. 410/P/84 - Pole. aut. (1/2)		Auto acord.
8405552		—	1230	SEÑACOD	V	Nota 6460/84/D. 14 personas 1/34) (1/20)		SEÑACOD.
8405553		—	1230	Dpto. I/SID	V	Semanario "JAQUE" del 28/6/84 (1/1)		Auto acord.
8405554		—	1230	Dpto I/SID	V	2 fichas de personas Pole. e D.N.I. Civil 1/2		Auto acord.
8405555		—	1500	D.I.I.	V	Pase de Nuestros Quares Nº 207/84 del 25/SET/84 (1/5)		Ver Despa
8405556		—	1505	Dpto I/SID	V	Informe del Nº del 24/7/84 sobre averiguaciones de Orsio PORTALO, Luis PORTALO y Rogelio PORTALO (1/1)		Ver Auto
8405557		—	1515	J P Canelones	V	Radio Nº 3684/84 SD) Sent de aspirante a ingreso a esa Jefatura (1/1)		Ver Auto
8405558		—	1515	J P Canelones	V	Radio Nº 3683/84 SD) Sent de aspirante a ingreso a esa Jefatura (1/1)		Ver Auto
8405559		4815	1520	Dpto II/SIB	V	PEI(1) Nº 772/3/SS/84 Ref: Presencia del consul Gral de Venezuela en Salto (1/1)		Broadcast
8405560		4817	1523	Dpto II/SIB	V	PEI(1) Nº 771(38)84 Ref: Manifestaciones en la Sede Aut. de San Carlos (1/1)		Broadcast
8405561		4816	1525	Dpto II/SIB	V	PEI(1) Nº 775/3/SS/84 Informe de la TV del Interior - Red de Telemisiones (1/4)		Bro
8405562		4814	1527	Dpto II/SIB	V	PEI(1) Nº 774/3/SS/84 Ref: Entrevista a Luis GARCIA MASSARO en el Dpto de Cerro Largo (1/1)		Bro
8405563		4819	1530	Dpto II/SIB	V	PEI(1) Nº 778/3/SS/84 Adjunto a "El Telegrafo" del 29/6/84 "Los Estudios de Paysandu" (1/1)		Bro
8405564		4820	1545	Dpto II/SIB	V	PEI(1) Nº 770(38)84 Ref: Distintos actos realizados en el interior del país en ocasión (1/2)		Bro
8405565		4812	1547	Dpto II/SIB	V	PEI(1) Nº 780/3/SS/84 Ref: Despacho de Daniel VARGAS Lorenzo de los Cuadros de Rivera (1/1)		Broadcast
8405566		4825	1600	C.6.B	V	J Nº 1904/84 Adj 3 ejemplares de "Libertad para los presos políticos" del 01/1 al 30/6 (1/3)		1 ejemplar
8405567		4824	1630	Dpto II/SIB	V	PEI(1) Nº 779/3/SS/84 Adj boletin de la Sexta jornada Nacional de Solidaridad (1/8)		Ver C
8405568		4813	1630	Dpto II/SIB	V	PEI(1) Nº 773/38/84 Ref Solicitando pase a Dpto de SD a LU Juan A MENDEZ Lamela (1/1)		1) Ver Desp

SAIDAS

DEUDAS	DEUDOR	SOCIO	SE CONFECCIONO	DESTINO	DESDE	HASTA	REFERENCIA	ENTRO
								22-6-84
								22-6-84
								22-6-84
								22-6-84
								22-6-84
								22-6-84
								22-6-84
								22-6-84
								22-6-84
25/1230/JUL84	Factura ANTICIPO	23/7/84	Serv. Recogida Leña	Fabrica Ser Anadulce	28/05/84	Sr. Rodriguez		
—		25/7/84	Memo 1484/84	Inst. Geológico				
		1/8/84	NOTA 028/84	J.P. Lasuenes				
26/1230/JUL84	Factura	24/7/84	NOTA CON Memo	Pr. de Sª Fé	Dpto III			
		24/7/84	NOTA CON Memo	Pr. de Sª Fé	Dpto III			
25/1230/JUL84	Ctra de Salteras	30/7/84	Memo 1500/84 (7 Jornales)	S. PLACO DE				
25/1230/JUL84	Factura	1/8/84	P.I. 130/84	O.E.I.				
25/1230/JUL84	→ Sto Domingo						3/8/84. Memo Nº 2370/84/DII/Sr Rodriguez	31-7-84
140890 AGO'84	Hto Garcia							15-8-84
210750 AGO 84	→ Sto Enrique							31-7-84
25/1230/JUL84	Sto Campo							31-7-84
		25/7/84	P.I. Nº 334/84 - Rodeo	Hoja de Rodeo - V.P. Cancelon				
		25/7/84	P.I. Nº 334/84 - Rodeo	Hoja de Rodeo - V.P. Cancelon				
		25/7/84	P.I. 345/84 - Rodeo	Dpto. Ser Producto				
05/1330 AGO 84	→ Sto Antonio	25/7/84						7-8-84
09/1900 AGO 84	→ Sto Antonio	25/7/84						20-8-84
03/1330 AGO 84	→ Sto Antonio	25/7/84	Retirada	Ser Anadulce	25/1230/JUL	Sr. Luis		7-8-84
26/0955/JUL.	Sto Rodriguez	25/7/84						15-8-84
140890 AGO 84	→ Sto Antonio	25/7/84						7-8-84
03/1330 AGO 84	→ Sto Antonio	25/7/84						7-8-84
		25/7/84						8-8-84
26/1830/JUL	Sr. Cunto	25/7/84	1 Ejemplo	Anadulce Nuevo	25/1230/JUL			7-8-84
1500/JUL84	→ Factura	25/7/84	1 Ejemplo	Ser Anadulce	25/1230/JUL	Sr. Luis		15-8-84
22/1830/JUL	Sto Campo	26/7/84						
1330 AGO 84	→ Sto Antonio							

Nº	FECHA	NUM SERIAL	HORA ENT	PROCEDENCIA	ASUNTO	PASA A
84055[illegible]	25 JUL. 1984	4837	1655	C-2/ESTADO	PEI Nº 026/84 AS "LA TRIQUINA" anulación de Sociedad de Veterinarios de SEU-[illegible] (1/5)	Secretaría
8405580	"	4836	1720	C-2/ESTADO	PEI Nº 025/84 AS Boletín CAUSA Nº 6 de 10/VII/84 de Enfermeros de OST (1/12)	Secretaría
8405581	"	4822	1720	Dpto II/EMD	PEI (1) Nº 777/06/84 AS completo de la J.U.P en lo más pertinente (1/2)	Sec Auditor
8405582	"	4823	1725	Dpto II/EMD	PEI (1) Nº 781/06/84 Ref: Boletín manifestaciones en el interior del país (1/1)	Sec Auditor
8405583	"	4818	1727	Dpto II/EMD	PEI (1) Nº 776(38)84 AS Visando lo "Jurisprudencia Nacional de Estado Federal" (1/3)	Sec Auditor
8405584	"	—	1730	2da Div EMGFA	BESIN Nº 139/84 Contesta PE Nº 119/0-5/84 Ref: Documentación (1/8)	Jefe Dpto II
8405585	"	4849	1740	Cuerpo Electoral	DI Nº 17/84 Ref: Fechas de elecciones al Parlamento Nacional (1/4)	Sec Auditor
8405586	"	4850	1750	Cuerpo Electoral	DI Nº 016/84 Ref: Fechas de elecciones del Consejo Cívico (1/20)	Sec Auditor
8405587	"	4851	1753	Dpto II/SID	Oficio de Antecedentes Nº 170/05/SM/84 (1/2)	Sec Auditor
8405588	"	4852	1753	D Nal Migración	Exp Nº 2258/84 AS Sent (1/1)	Sec Auditor
8405589	"	4854	1755	ESTADO (INT)	Oficio de Antecedentes Nº 048/84 (1/1)	Sec Auditor
8405590	"	4855	1755	ANCAP	PEI Nº 028/84 Ref: Funcionarios que hacen uso "bajo por Estado Excepción (1/2)	Sec Auditor
8405591	"	4856	1758	ANCAP	PEI Nº 052/84 AS Sent (1/2)	Sec Auditor
8405592	"	4857 4858 4859 4860 4861 4862 4863 4864 4865 4866 4867	1805	Dpto III (AI)/SID	PEI Nº 65/10/84 AS: Decreto Seguidos Nros 21750 al 21767 (1/7)	Sec Auditor
8405593	"	—	1835		CHCP Nº 3596/80 (Dpto Poldercado (I)) Ramón Raquel GONZALEZ GANDARIA (1/3)	Sec CHCP
8405594	"	—	1840		CHCP Nº 4091/80 (Dpto Poldercado (I)) Heraclio Cedano ROJAS DELGADO (1/4)	
8405595	"	—	1840		CHCP Nº 4093/80 (Dpto Poldercado (I)) María Margarita ORTIZ BAPTISTA (1/4)	
8405596	"	—	1843		CHCP Nº 4114/80 (Dpto Poldercado (I)) Francisco EROA BUSTELO (1/4)	
8405597	"	—	1845		CHCP Nº 4120/80 (Dpto Poldercado (I)) Sonia Margarita RAMOS (1/4)	
8405598	26 JUL. 1984	—	0825	Cuerpo Militar	T.I. 30/IV/984 - Remite nota OSP/Ref. 1/64 (1/2)	
8405599	"	—	0825	Auditor/SID	Cde. parte del Sumario de Informaciones Período 1º al 25/7/84 (1/26)	Secretario
8405600	"	—	0830	Dpto I/SID	EL PAIS del 25/7/84 - "Nuevo Directorio de ANTEL" (1/1)	Secretario
8405601	"	—	0830	Dpto I/SID	EL PAIS del 25/7/84 - "Del Contador Ruben D Brando" (1/1)	Secretario
8405602	"	4862	0830	UTU	Oficio 235/84 - Solic. Ant. (1/2)	Antecedentes
8405603	"	4861	0830	UTU	Oficio 236/84 - Solic. Ant. (1/2)	Antecedentes
8405604	"	—			CHCP 4130/80 (I) de Poldercado Ma. Amelia MACHADO NUÑEZ (1/4)	
8405605	"	—			CHCP 4148/80 (I) de " de Beatriz Ivana LOPEZ CHIAPPE (1/4)	
8405606	"	—			CHCP 4158/80 (I) de " de Luis Alberto CANCELA CIGALES (1/4)	
8405607	"	—		D.I.I.	CHCP 4226/80 (I) de " de Ma. Esther BALLESTA BLANCO (1/2)	CHCP
8405608	"	—			CHCP 2666/80 (I) de Quiroga de Jorge Edgardo MENENDEZ CORTE (1/4)	
8405609	"	—			CHCP 2684/80 (I) de " de Alfredo LEITES FERNANDEZ (1/2)	
8405610	"	—			CHCP 2654/80 (I) de " de Leonardo Domingo FERNANDEZ MANTEL (1/3)	

SAÍDA

Folhas	Rubrica	Folhas	Se contrefenho	Destino	Visto	Rubrica	Referência	Folhas	
280 955/84 021330 8/84	Mont. Lda.	28/7/84	Fotocópia	Secretaria				16-8-84	
		25/7/84						7-6-84	
								31-7-84	
251 810/84									
251 732/84	Sdo.							3/9/84	
251 830/84	Sdo. Mont.	2/8/84	Ofício 141/84 Original	Corre eleitoral				21-8-84	
		3/8/84	Ofício 144/84	Corre eleitoral				23-8-84	
251 800/84	Sdo. Mont.	30/7/84	Memo (a) Nº 1500/84	Dep II/Gab				31-7-84	
		30/7/84	Memo (a) Nº 1501/84	Dep II			8/8/84 - Devolvido		
271 800/84	Sdo. Mont.	30/7/84	Memo (a) Nº 1502/84	Dep 6 RA (Cont)				7-8-84	
251 800/84	Sdo. Mont.								
251 800/84	Sdo. Mont.	30/7/84	Memo (a) Nº 1502/84	Anula				20/8/84	
271 800/84	Sdo. Mont.							22-8-84	
								22-8-84	
								22-8-84	
								22-8-84	
								22-8-84	
								22-8-84	
311332/82/84 260955/84	Dep. Mont.							22-1-85	
1/8/84	Lda. Emp. DE	1/8/84	Memo. (a) 1504/84	DN				7-8-84	
Ec Orçamento	Sdo. [illegible]	1/8/84	Memo. (A) 1508/84	DN			14/8/84 Exp. Nº 944/84 - Arquivamento de Ofs. 14/8/84 Memos originais	7-8-84	
271 800/84								22-8-84	
								22-8-84	
								22-8-84	
								22-8-84	
								22-8-84	
								22-8-84	
								22-8-84	

Nº	FECHA	Nº ENT SECCIÓN	HORA ENT	PROCEDENCIA	ASUNTO		DA DESTI
3405601		-			CHCP 2708/80 (I) de Durazno de Jesús Carlos CORREA ARISMENDES	(1/2)	
3405602		-			CHCP 2709/80 (I) de " de Hugo Luis BOSCH SUAREZ	(1/2)	
3405603		-			CHCP 2710/80 (I) de " de Hugo Alberto MUÑOZ ACOSTA	(1/2)	
3405604		-			CHCP 2728/80 (I) de " de Mario Benito DELGADO CASTRO	(1/3)	
3405605		-			CHCP 2747/80 (I) de " de Sergio VERDIER PEDREIRA	(1/2)	
3405606		-			CHCP 8083/80 (I) de " de David Quintín HENDERSON PIRIZ	(1/3)	
3405607		-			CHCP 6020/80 (I) de " de Israel Bernardo DUARTE BLANCO	(1/2)	
3405608		-			CHCP 7766/80 (I) de " de Eva Emir RODRIGUEZ CORBELO	(1/2)	
3405609		-			CHCP 7774/80 (I) de " de Miguel Angel SARTRE SILVA	(1/2)	
3405610		-		D.I.I	CHCP 11367/80 (I) de " de Ermenegildo DEL PINO LEITES	(1/2)	
3405611	20 JUL	-	1100		CHCP 11377/80 (I) de " de Tito Rodolfo BARROS SORIA	(1/2)	
3405612		-			CHCP 124/80 (I) de Río Negro de Hugo Ariel AMARAL ROCCA	(1/2)	
3405613		-			CHCP 46/80 (I) de " " de Washington Norberto RIOS CHEFFLER	(1/2)	
3405614		-			CHCP 61/80 (I) de " " de Luis María MARTINEZ SOSA	(1/2)	
3405615		-			CHCP 83/80 (I) de " " de Julio OJEDA DIAZ	(1/4)	
3405616		-			CHCP 84/80 (I) de " " de Elsa Graciela DE LEON MONTERINO	(1/3)	
3405617		-			CHCP 105/80 (I) de " " de José María REYES REILLY	(1/3)	CHCP
3405618		-			CHCP 118/80 (I) de " " de Luis Conrado ROCHA ZAMORA	(1/3)	
3405619		-			CHCP 136/80 (I) de " " de Julio Rene VERA	(1/3)	
3405620		-			CHCP 140/80 (I) de " " de Pablo María ROSSO CASTRO	(1/3)	
3405621		-			CHCP 145/80 (I) de " " de Alfonso Neris RIOS BRADFORD	(1/3)	
3405622		-			CHCP 146/80 (I) de " " de José Raúl MARTINEZ DE LOS SANTOS	(1/3)	
3405623		-			CHCP 147/80 (I) de " " de Martín Humberto BANEGAS TERRA	(1/2)	
3405624		-			CHCP 014/80 (I) de Colonia de José QUIAN MALLARIN	(1/4)	
3405625		-			CHCP 016/80 (I) de " de Teodoro Feliciano GONZALEZ CASTRO	(1/4)	
3405626		-			CHCP 040/80 (I) de " de Héctor Carlos DEBESSA ARENAS	(1/3)	
3405627		-			CHCP 043/80 (I) de " de Juana Adela LARRAMA HERNANDEZ	(1/3)	
3405628		-			CHCP 065/80 (I) de " de Raúl Alejandro CORBELO DIAZ	(1/4)	
3405629		-			CHCP 66/80 (I) de " de Damián Orlando CECILIA FALERO	(1/3)	
3405630		-			CHCP 108/80 (I) de " Carlos BENITEZ PEREIRA	(1/4)	
3405631		-			CHCP 121/80 (I) de " de Blanca Debora FERNANDEZ RISSO	(1/4)	
3405632		-			CHCP 128/80 (I) de " de Hugo Waldemar COLMAN RODRIGUEZ	(1/3)	

A:		SALIDA					REFERENCIA	ARCH
FECHA	BELLE	FECHA	SE CONFECCIONO	DESTINO	Nº SAL	BELLE		FECHA
								22-8-84
								22-8-84
								22-8-84
								22-8-84
								22-8-84
								22-8-84
								22-8-84
								22-8-84
								22-8-84
								22-8-84
								22-8-84
								22-8-84
								26-9-84
27 OBOC JUL 84	[signature]							26-9-84
								26-9-84

Nº	FECHA	Nº ENT SECRET	HORA ENT	PROCEDENCIA	ASUNTO		PAS DEST
8405633		–			CHCP 307/80(I) de COLONIA de Ramón Jnes GONZALEZ ARRIOLA	(1/4)	
8405634		–			CHCP 312/80(I) de " de José Antonio AIRALDO ROMANIELLO	(1/4)	
8405635		–			CHCP 342/80(I) de " de María Olga Violeta HERNANDEZ ALVARADO	(1/3)	
8405636		–			CHCP 351/80(I) de " de Darío Manuel MAZZA BENITES	(1/3)	
8405637		–			CHCP 668/80(I) de " de Olga Ermindo RAMOS COLLAZO	(1/4)	
8405638		–			CHCP 664/80(I) de " de Nelson Humberto TORRES HALLER	(1/3)	
8405639		–			CHCP 560/80(I) de " de Jorge Alejandro FLEMING DARRIAULT	(1/3)	
8405640		–			CHCP 710/80(I) de " de Susana Mabel PEÑA PEREZ	(1/3)	
8405641		–			CHCP 908/80(I) de " de Miguel Angel ESPINO CHEVALIER	(1/3)	
8405642		–	1100		CHCP 909/80(I) de " de María ELIZONDO	(1/4)	
8405643	26 JUL. 1984	–			CHCP 922/80(I) de " de Olga Susana MUNIST VIÑOLY	(1/7)	
8405644		–		D.I.I	CHCP 931/80(I) de " de Ma. Amelia ETCHEVERRY CHEVALIER	(1/3)	
8405645		–			CHCP 937/80(I) de " de Ma. Cristina BARRIOS CESARINI	(1/3)	
8405646		–			CHCP 05/001/84(I) de FLORIDA de Carlos Heber QUIROGA GIMENEZ	(1/3)	
8405647		–			CHCP 01/002(I) de " de Blanca Esther RODRIGUEZ TRUGONE	(1/3)	
8405648		–			CHCP 01/003/84(I) de " de Arturo Beltran MELGAR ARCE	(1/2)	
8405649		–			CHCP 7006/84(I) de " de Guillermo Cano Rego Alvarez	(1/3)	CHCP
8405650		–			CHCP 05/008(I) de " de Luis Alfredo MILAN VERA	(1/3)	
8405651		–			CHCP 7010/80(I) de " de Carlos Ismael MORENO GUERRERO	(1/3)	
8405652		–			CHCP 01/012/80(I) de " de Juana Mabel CARREÑO ROBINSON	(1/3)	
8405653		–			CHCP 03/012/80(I) de " de Miguel Angel GARCIA BENTANCOR	(1/4)	
8405654		–			CHCP 05/016/80(I) de " de Miguel Angel PEREZ HERNANDEZ	(1/8)	
8405655		–			CHCP 01/027/80(I) de " de Luis Cesa MAÑANA LACAVA	(1/3)	
8405656		–			CHCP 01/028/80(I) de " de Juan José ITURBURU FERREIRA	(1/3)	
8405657		–			CHCP 01/032/80(I) de " de Pedro Adolfo MONTEBLANCO OLIVERO	(1/2)	
8405658		–			CHCP 01/051/80(I) de " de Juan Alberto PEREIRA MENO	(1/3)	
8405659		–			CHCP 01/056/80(I) de " de José Miguel SMITH MARTINEZ	(1/5)	
8405660		–			CHCP 01/058/80(I) de " de Eugenio Amilcar ALVAREZ PIÑEIRO	(1/3)	
8405661		–			CHCP 01/060/80(I) de " de Juan Ifidio COITIÑO RAMIREZ	(1/4)	
8405662		–			CHCP 01/072/80(I) de " de Antonio Mario RIVERO VENTURA	(1/4)	
8405663		–			CHCP 01/078/80(I) de " de Jacinto Teodoro FUENTES ALANIZ	(1/3)	
8405664		–			CHCP 20/80(I) de Tacuarembó de Pablo Alberto FERREIRA GONZALEZ	(1/2)	

ENTRADA		SALIDA					REFERENCIAS	ARCHIVO
FECHA	ASUNTO	FECHA	SE CONTESTARA	DESTINO	Nº SAL	ASUNTO		FECHA
								26-9-84

26-9-84

26-9-84

Nº	FECHA	NAVE SCOP	HORA ENT	PROCEDENCIA	ASUNTO	PASE A
8405665	26 JUL. 1984	"			CHC Nº 48/80(1) de Tesorero de Leonel CORREA PIÑEIRO (1/2)	
8405666	"	"			CHC Nº 50/80(1) de " de Miguel Angel TABASCO MOYANO (1/4)	
8405667	"	"			CHC Nº 55/80(1) de " de Luis Alberto VIDAL AIRES (1/2)	CHC
8405668	"	"	1100	D.I.I.	CHC Nº 71/80(1) de " de Moises SILVA RODRIGUEZ (1/2)	
8405669	"	"			CHC Nº 88/80(1) de " de Luis Alberto ARAUJO (1/2)	
8405670	"	"			CHC Nº 122/80(1) de " de Oscar William ORTIZ DE ARMAS (1/2)	
8405671	"	"	1120	Dpto I/SID	1 ficha de 1 persona a D.N.I. Civil (1/1)	BUC.2287
8405672	"	"	1120	Dpto III/C.II	Memo. 453/84 ref. Frente Amplio (1/1)	BUC.2287
8405673	"	"	1120	Dpto III/SID	Memo. 460/84 ref. Conf. de P. Comunista de America del Sur (1/2)	BUC.2287
8405674	" "	"	1430	Secretario/SID	OSID Nº 28/84 (1/2)	Duplicado
8405675	" "	"	1430	D.N.I.C.	Consulta Telefonica radiada Ref. Manuel CORASICOS y Gloria V. RODINO (1/2)	Ver Buc
8405676	" "	"	1455	18/Dto - D II	Memorandum Nº 066/84 Ref: Concentracion del P. Nacional en Pza Independencia (1/2)	Ver Buc
8405677	" "	"	1510	D II	Parte de Novedades diarias Nº 208/84 del 26/10/84 (1/4)	Ver Buc
8405678	" "	4860	1520	2da Div BMB	Nº 138/84 Ref: PIT y Juicio Lento de Marinos (1/4)	Ver Buc
8405679	" "	4839	1523	Dpto II/BMB	PEI(1) Nº 788/B/SS/84 Ref: Personas que se adhirieron el paro del 27/JUN (1/1)	Ver Buc
8405680	" "	4824	1530	Dpto II/BMB	PEI(1) Nº 766/B/84 Ref: Articulo de "El Dia" sobre cambios en el SIDE (Argentina) (1/6)	Archivo
8405681	" "	4840	1530	Dpto II/BMB	PEI(1) Nº 782/B/84 Ref: manifestacion en Plaza el 19/JUN/84, personalidades (1/1)	Ver Buc
8405682	" "	4841	1534	Dpto II/BMB	PEI(1) Nº 784/B/SS/84 Ref: Programa de ATC "Por la tarde entrevista a Miguel ESTRADES" (1/1)	Ver Buc
8405683	" "	4843	1537	Dpto II/BMB	PEI(1) Nº 781/B/SS/84 Ref: Responsable del articulo "Libertad y Democracia" (1/1)	Ver Semanario
8405684	" "	4842	1540	Dpto II/BMB	PEI(1) Nº 786/B/SS/84 Ref articulo del Semanario "Busqué" de Noviembre "Energico Planteamiento" (1/2)	Ver Dest
8405685	" "	—	1600	JP/Dto - D II	Esquema de Informaciones Nº 155/84 Nuevos del 25/06/00 al 26/06/00 (1/1)	Ver Aud
8405686	" "	"	1800	Secretario/Planeamiento	Boleto Nº 3704/82 fs Aut 1 persona (1/1)	Ver Dest
8405687	" "	4871	1800	D Nal Planeamiento	D Nº 1894/84 fs Aut (1/1)	Ver Dest
8405688	" "	4871	1804	D Nal Planeamiento	S/Nº 1888/84 fs Aut (1/1)	Ver Dest
8405689	" "	—	1820	SID Dpto III	Nota Nº 6424/84/D Ref. 13 personas (1/30)	Destruir
8405690	27 JUL. 1984	"	0610	Secretario/SID	I.I. Nº 214/84 - OOCC ESM, BAON 8073/74 y 3703 (1/1)	Conocimiento
8405691	"	"	1005	Dpto III/SID	Memo. 462/84 - ref. manifestacion del 26/7/84 (1/2)	Archivese
8405692	" "	4861	1005	Bajo Mano 1 DINACO	Oficio 218/S-2/84 - Del Aud (1/1)	Archivese
8405693	" "	—	1030		Solicitud S/n	Interesante
8405694	"	"	1515	Secretario/SID	I.I 216/84 - remite BAON 8075 y 8076	Conocimiento
8405695	"	"	1115	LA MAÑANA	26/7/84 "DOCUMENTOS" (1/4)	Archivese
8405696	"	"	1145	D.I.I.	Memo. Ref. 061/84 - Ref manifiesto y convite con del F. Amplio (1/2)	Archivese

A:		SALIDA					REFERENCIAS	
FECHA	Recibí	FECHA	SE CONFECCIONO	DESTINO	VISA	Recibí		FECHA
27 AGO 84	Sgto Ventos							26-9-84
								26-9-84
								26-9-84
								26-9-84
								26-9-84
								26-9-84
20 10 SET 84	Sdo Fonseca							
26/8/84	Sdo Campos	26/9/84	FOTOCOPIA	ANTECEDENTES				20-9-84
26/9/84	Sdo Torres	24/9/84	FOTOCOPIA	ANTECEDENTES				24/9/84
26/8/84	Sdo Torres							6-6-84
	Sdo Campos							24/8/84
30/8/84	Sdo Freire							
30-8-84	Sdo Toledo	26/8/84	ROTOCOPIA	Archivo				
		26/8/84						20-6-84
26/8/84	Sdo Campos	26/8/84	NIP 341 y 342/84	Dpto II y Dpto III/SFD				
		26/8/84		Ser Levantado				16-6-84
		26/8/84	FOTOCOPIA	Dpto III/SFD	Ver recibo	Fotografía	—	15-8-84
		26/8/84	N.I. Nº 387/84					15-8-84
26/8/84	Sdo papelí							
26/8/84								
26/8/84	Sdo Portillo	26/8/84	NIP 347/84 - Robo	Hecho de Robo - 1P Comunes	—	—		
		28/8/84	Memo (A) Nº 1511/84	D.N.P.C.				
		1/8/84	Memo. (A) 1512/84	D.N.P.C.				
26/8/84	Sgto. Vicino	1/8/84	Memo. (A) 1524/84 (13 fojas)	SE PLACCO.				
		31/8/84	NIP 134/84	D.I.			8/8/84 - Memo 2369/84 / D.S.I. / Sdo. Fabelo Juan	23-8-84
		27/8/84	Memo Nº 4 (P)					
	Sdo ANTUNEZ							
27 AGO 84		2/8/84	Memo. (A) 1513/84	Orig. Inf. 1	Ver recibo			
—	—	27/8/84	Memo. 1504/84 (1 parte)	DINARP			18/8/84 - Devolución de los Memos (1 y 2 p.)	
		14/8/84	N.I. Nº 394/84	Dpto II/SFD	—	—		
27/8/84	Sgto Ventos							11-9-84
28/8/84	Sdo Bueno	27/8/84	FOTOCOPIA	Archivo SFD				1-2-85
30 AGO 84	Sdo Freire							

Nº	FECHA	HORA SAL	HORA ENT	PROCEDENCIA		ASUNTO	PASE
8405697	27 JUL. 1984	-	1145	D.I.I		Informe de Información No. 156/84 (1/3)	[illegible]
8405698	"	-	1220	Pdo. I/S.I.D		Semanario "VAQUE" del 23/7/84 - "Sí, me refiero a él" (1/2) (1/2)	[illegible]
8405699	" "	1886	1400	I C I		Exp Nº 873/SCI/84 comunica que han sido bajo los días Miguel Angel Lovizo, Jorge Silva, Carlos Rojas [illegible]	[illegible]
8405700	" "	1884	1400	1 P San José		O/ Nº 248/84 Ad. Tenis Nº 133/84 Ref. Declaración del P. Unión Cívica (1/4)	[illegible]
8405701	" "	1885	1430	1 P San José		O/ Nº 254/84 Ad. Tenis Nº 136/84 Ref: Reunión del P. Renovador Social (1/8)	[illegible]
8405702	" "	1883	1435	C-2/ESTADO		PEI Nº 038/84 Ref: Denuncia de ASCCOOP-FOM en Instituto Forestal (1/6)	[illegible]
8405703	" "	1884	1445	C-2/ESTADO		PEI Nº 068/84 Ref PEI de la Comisión del 5/7/84 sobre actividades (1/5)	[illegible]
8405704	" "	-	1500	Pdo II/SIDE		Unidad de Elaboración de Radio Berlín del 24/7/84 (1/3)	[illegible]
8405705	" "	1896	1504	Pdo II/SIDE		PEI(1) Nº 762/88/84 Ref: Panfleto distribuido a funcionarios de Fuerza (1/3)	[illegible]
8405706	" "	1894	1510	Pdo II/SIDE		PEI(1) Nº 763/88/84 ref: Empleados de la Cía. Boreo reclaman [illegible]	[illegible]
8405707	" "	1880	1510	Pdo II/SIDE		PEI(1) Nº 796/38/84 Ref: Manifestación en Pinos el 22/JUL/84 (1/1)	[illegible]
8405708	" "	1880	1515	C.A. DD	IA	Estudio de Evaluación de los precios del período de JUL/84 (1/24)	[illegible]
8405709	" "	1888	1525	C.A. DD	IA	Estudio de Comercio de los precios de venta al público de 13/7/84 (1/2)	[illegible]
8405710	" "	-	1530	Pdo II/SID - ANTAR		Versión Nº 234/84 de Panorama Uruguayo de Radio Oficial 22/7/84 (1/3)	[illegible]
8405711	" "	-	1530	D SI		Radio de Unidades Diarias Nº 208/84 del 27/JUL/84 (1/8)	[illegible]
8405712	" "	-	1550	Pdo IV/SV/SID		TIM Nº 423/P/84 del Asist. capturado e ingresa fecha a CONAPROLE (1/2)	[illegible]
8405713	" "	1887	1600	BM 68 A (INT)		Solicitud de Antecedentes Nº 0426/84 (1/2)	[illegible]
8405714	" "	1888	1600	BM 68 A (INT)		Solicitud de Antecedentes Nº 0450/84 (1/2)	[illegible]
8405715	" "	-	1610	1 P Pdo		Acuerdo (Nº 3901/84 Ref: Ronden de antecedentes de dos E.E.U.U. (1/15)	[illegible]
8405716	" "	1901	1630	Cuerpo Electoral		O/ Nº 18/84 Ref: Solicitud de afiliación del P. Colorado (1/24)	[illegible]
8405717	" "	1902	1635	Cuerpo Electoral		O/ Nº 19/84 Ref: Solicitud de afiliación al P. Colorado (1/24)	[illegible]
8405718	" "	1903	1635	Cuerpo Electoral		O/ Nº 20/84 Ref: Solicitud de afiliación al P. Colorado (1/30)	[illegible]
8405719	" "	1885	1800	D SI		O/ Nº 446/84 Ref. Falso expediente de renuncia de auditores a Deuda Externa (1/10) FUGA PASES DOBLES	[illegible]
8405720	" "	1874	1800	Pdo II/SIDE		PEI(1) Nº 785/88/84 Ref: Folleto referido ASUNTO ex-Cabildo en Depósito (1/1)	[illegible]
8405721	" "	1886	1807	D SI		O/ Nº 17/84 Ref. Deposición de la Jefa de Cabildo María MEDINA PEITO (1/5)	[illegible]
8405722	" "	1888	1830	Pdo II/SIDE		PEI(1) Nº 760/88/84 AS Boletín "LAGRUTA" Nº 90 del 1/JUL/84 (1/9)	[illegible]
8405723	" "	1886	1834	1 P San José		O/ Nº 233/84 Ref: Cartas expedidas en Junio 84 (1/3)	[illegible]
8405724	" "	-	2100	D.N.I.C.		Consulta telefónica realizada ref.a: LOPEZ PAZOS, María Cristina - (1/2)	[illegible]
8405725	28 JUL. 1984	1884	0900	Y C P.	IA	Boletín "PARCIOS" de producto de insumos agropecuarios de JUL/84 (1/12)	[illegible]
8405726	" "	1911	1050	Pdo II/SIDE		Solicitud de Antecedentes Nº 172/B/SM/84 (1)	[illegible]
8405727	" "	1911	1050	Pdo II/SIDE		Solicitud de Antecedentes Nº 173/B/SM/84 (1)	[illegible]
8405728	" "	1910	1073	Pdo II/SIDE		Solicitud de Antecedentes Nº 174/B/SM/84 (1)	[illegible]

SAÍDA

A								DEPENDÊNCIAS	
PEÇAS	MEIOS	PEÇAS	SE ENCAMINHO	DESTINO	MEIOS	BOLSA			
28-1300 Set. 27-1230 Set. 07-1330 AG84	Sdo Eleitorais	31/7/84	Exp Nº 122/5-5/84	JCS					5-10-84
30-0000		27/7/84							15-8-84
29		27/7/84							15-8-84
30-1600 AG84 27/0 1º Envio		27/7/84							
28-1300 AG84	Sdo Eleitorais	27/7/84	Rotocopy PI-137/84	Sec Acadêmicos	27-5400	Sdo Rodrigues		1º/8/84 de recebimento ref PD/DNOCS/84	24-9-84
09-1800 AG84	Sdo Eleitorais	27/7/84	P.I. 127/84	D.N.I.C.				3/8/84 de recebimento 2/18 s/84 Ofício TS	20-8-84
27-8000 Set/Out/Nov	- Sdo Eleitorais	27/7/84		D.N.O.C.					20-8-84
07-0750 AG084 - Sdo Eleitorais		27/7/84	Rotocopy	D O I Nº 2					15-8-84
28-0000	Sdo Eleitorais	27/7/84	Rotocopy	Sec Acadêmicos	27-5400	Sdo Rodrigues			15-8-84
06-1800 AG84	Sdo Eleitorais	27/7/84	Rotocopy	Sec Acadêmicos					15-8-84
27-5400	- Sdo Rodrigues								
27-8000	Sdo Campos								5-10-84
2									31-7-84
2-1610	Sdo. Montiel	31/7/84	Rdo recebimento Ofício pra se ser DPF/SAD	DPF/SAD	31-0000				
27-1630	Sdo Eleitorais	1/8/84	Memo. (A) 1515/84	EM6RA					
23-1800	Sdo Campos	2/8/84	Memo (A) 1516/84	EM6FA					8-8-84
27-1630	Sdo Eleitorais	8/8/84	Exp de 134/84	J. P. Mello.					20-8-84
23-1800	Sdo Campos	21/8/84	of Nº 146/84	Cartório Eleitoral					20-8-84
27-0000	Sdo Montiel	21/8/84	Ofício 143/84	CORTE ELEITORAL					20-8-84
23-1800	Sdo Campos	21/8/84	Daiquel	BIOGRÁFICO	X	Sdo Passos			
2218-0000		21/8/84	of Nº 145/84	Cartório Eleitoral					15-8-84
									15-8-84
28-0000	Sdo Rodrigues	27/7/84	Rotocopy	Acadêmicos	28-0000	Sdo Rodrigues			8-10-86
07-1800 AG84	Sdo Eleitorais								
28-1000	Sdo Campos - Sdo Rodrigues								
27-8000									
2) 30-1600	Sdo Galli	27/7/84	Copy	Cart-Ep	30-2000	Sdo Leite			22-8-84
27-2100 JUL84	Sdo Amy								31-7-84
28-1000	Sdo Rodrigues								
28-1115	Eqx	2/8/84	Memo. (A) 1521/84	ERE					
		2/8/84	Memo (A) Nº 1522/84	Dpto II/EMG					
		4/8/84	Memo (A) 1523/84	Dpto. II ERE					

Nº	FECHA ENTRADA	Nº ENT. SECRET	HORA ENTRADA	PROCEDENCIA		ASUNTO	PAS DESTINO
8405724	26 JUL. 1984	[illegible]	1200	Dpto III (Pol) S.200 D-2 EM/DEIP		Remisión Nº 464/84 Ref: Contrato suscrito PVP-ACF (1/1) Fuentes de Antecedentes Telefónicos a Vecinos solicitados	Se Brig
8405730	〃 〃	—	1245				
8405731	30 JUL. 1984	—	1000	Dpto I / S.I.D		5 fichas de solicitud de datos e O.N. Jefatura Policía Civil (1/5)	BIOG-20 R
8405732	〃	—	1000	D I I.		Parte de Novedades Diarias Nº 210/84 del 28/7/84 (1/4)	① Biografía
8405733	〃	—	1000	Dpto III / S.I.D		Memo 405/PE4 s/ contratación de ACF del 29/7/84 (1/2)	(Biografía
8405734	〃	—	1000	D. I I		Esquema de Información 157/84 del 28/7/84 (1/3)	BIOGRAFICO
8405735	〃	—	1000	Dpto III / S.I.D	I.A	T.I. 28/10/84. s/ Curso en Círculo Militar (1/2)	Comunicado
8405736	〃	—	1000	D. I. I.		Parte de Novedades Diarias 211/84 del 29/7/84 (1/1)	Biografico
8405737	〃	—	1000	D. I I.		Esquema de Información Nº 158/84 del 30/7/84 (1/1)	BIOGRAFICO
8405738	〃	4913	1030	D-II / EME		P.E.I (I) 802/BE/984. s/ amenazas a Cap. LEITE (1/2)	BIOGRAFICO
8405739	〃	4961	1045	D E II		PEI (I) 101/PE4 - s/ publicación de denuncia de C. Rocha (1/3)	(Biografico
8405740	〃	4916	1045	EMR 1		Oficio 426/DI/84 Elevo datos bajo pedido reclusos (1/2)	1) Biog 2) Biog
8405741	〃	4914	1050	D II / EME		PEI (I) 795/BE/984 - s/ actividades políticas en el interior del país (1/2)	Biografico
8405742	〃	4916	1055	D II / EME		PEI (I) 620/B/55/984 - s/ folleto de la Convención Radical Nacional (1/4)	Biografico
8405743	〃	4914	1900	D II / EME		PEI (I) 789/B/55/984 - s/ llamados telefónicos anónimos (1/1)	Biografico
8405744	〃	4912	1100	D. II / EME		PEI (I) 801/BE/984 - s/ recluso Adolfo CASEIN (1/1)	Biografico
8405745	〃	4911	1105	D II / EME		PEI (I) 780/B/55/984 - s/ presos políticos en Rivera (1/8)	Biografico
8405746	〃	4910	1110	D II / EME		PEI (I) 797/B/55/984 - s/ cursos clandestinos en C. Artigas (1/1)	Biografico
8405747	〃	4909	1115	D II / EME		PEI (I) 769/B/55/984 - s/ paro del 22/6/84 en C. Rivera (1/2)	Biografico
8405748	〃	4912	1115	J.M. de J. 1er T		Oficio 426/A/84 - s/ VLADIMIR ROSKIK (1/1)	Biografico
8405749	〃	—	1230	D. I. I.		Parte de Novedades Diarias Nº 212/84 del 30-7-84 (1/3)	Biografico
8405750	〃	4906	1230	EME		Sumario de Informaciones Nº 4/84 (1/1331)	Biografico
8405751	〃 〃	4942	1500	SHA		PIN Nº 017/84 (D) Ant (1/1)	Ver (Sub
8405752	〃 〃	4930	1500	CED		D/Nº 150/84 (D) Ant (1/3)	Ver Subv
8405753	〃 〃	—	1550			CNCP Nº 178/80 (Dpto Mdeo-Sec 800) (E) de Miguel GANCIO GANCIO (1/3)	
8405754	〃 〃	—	1553			CNCP Nº 176/80 (Dpto Mdeo-Sec 800) (E) de Washington Jorge ESCOTTO MALLMANN (1/3)	
8405755	〃 〃	—	1553			CNCP Nº 175/80 (Dpto Mdeo-Sec 800) (E) de Pedro GIORDANO CUORICI (1/3)	
8405756	〃 〃	—	1555			CNCP Nº 169/80 (Dpto Mdeo-Sec 800) (E) de Raul LOMOSASIS (1/2)	
8405757	〃 〃	—	1557	D II		CNCP Nº 165/80 (Dpto Mdeo-Sec 800) (E) de Luis Francisco SORIA RODRIGUEZ (1/3)	
8405758	〃 〃	—	1600			CNCP Nº 161/80 (Dpto Mdeo-Sec 800) (E) de José Pedro JUCAS BASICALUS (1/4)	
8405759	〃 〃	—	1615			CNCP Nº 158/80 (Dpto Mdeo-Sec 800) (E) de Enrique Nelson TOORDOIA (1/3)	
8405760	〃 〃	—	1615			CNCP Nº 154/80 (Dpto Mdeo-Sec 800) (E) de Sheila Gladys PEREYRA SOUZA (1/3)	

A : — SALIDA

A : FECHA	A : DESTINO	SALIDA FECHA	SALIDA SE CONFECCIONO	SALIDA DESTINO	SALIDA Nº SALIDA	SALIDA RECIBE	REFERENCIA	ARCH FECHA
07/330/A6/84 — S/ 30/12/35/JUL/84	Sdo Campos.	28/3/84	ROTONDA	Archivo	30/12/00/JUL/84			15-8-84
30/12/35/JUL/84	Sdo Campos.	28/3/84	Memo) Nº 1520/84	D-2/OM DCID				30-8-84
07/330/A6/84 — 30/12/00/JUL/84	Sdo Campos.	30/3/84 30/3/84 30/3/84	FOTOCOPIA ROTONDA FOTOCOPIA	ANALISIS Campos - Araxá ANALISIS	30/12/00/JUL/84 Sdo. Vieira			30-5-85 15-8-84 4-8-84
30/12/35/JUL/84	Sdo Campos.							7-8-84
07/330/A6/84 — 31/130/JUL/84 2) 30/12/00/JUL/84 2) 00/150/00/6	Sdo Campos.	30/3/84	FOTOCOPIA	ANALISIS				20-8-84
20/12/00/JUL/84	Sdo. Freire	30/3/84	FOTOCOPIA	ANALISIS				20-8-84
3		30/3/84	FOTOCOPIA	ANALISIS				20-8-84
07/330/A6/84 — Sdo Campos		30/3/84	FOTOCOPIA	ANALISIS	30/12/00/JUL/84			15-8-84
07/330/A6/84 — Sdo Campos		30/3/84	FOTOCOPIA	ANALISIS				15-8-84
20/12/00/JUL/84	Sdo. Freire	30/3/84	FOTOCOPIA	ANALISIS				20-8-84
09/1300/Ago	Sdo. Teixeira	30/3/84	FOTOCOPIA	ANALISIS				20-8-84
07/330/A6/84	Sdo Campos	30/3/84	FOTOCOPIA	ANALISIS				15-8-84
20/12/00/JUL/84	Hotfontaugie							7-8-84
30/08/00/JUL/84		30/3/84	COPIA	ANALISIS	31/130/JUL/84	Sdo Campos		13-11-85
30/12/00/JUL/84	Sdo. Cordiel	2/8/84 3/8/84	Memo) Nº 1526/84 Memo. 1527/84	SMA CEP			16/8/84 Of. 153/84 Req. elucidações ao Memo	7-9-84
20/12/00/JUL/84								26-9-84
3								26-9-84
07/330/A6/84 — Sdo Campos								26-9-84
07/330/A6/84 — Sdo Campos								5-X-84
20/12/00/JUL/84	Sdo. Teixeira							5-X-84
09/1300/Ago								5-X-84
07/330/A6/84	Sdo Campos							5-X-84
20/12/00/JUL/84	Hotfontaugie							5-X-84
30/08/00/JUL/84								5-X-84
30/12/00/JUL/84	Sdo. Cordiel							
20/12/00/JUL/84								
3								
07/330/A6/84 — Sdo Campos								
07/330/A6/84 — Sdo Campos								
20/12/00/JUL/84	Sdo. Teixeira							
09/1300/Ago								
07/330/A6/84	Sdo Campos							
20/12/00/JUL/84	Hotfontaugie							
30/08/00/JUL/84							

Nº	FECHA	Nº ENT. Secret.	HORA de entrada	PROCEDENCIA	ASUNTO	PASE DESTINO
8405761		4949	1700	Ⓒ ROU	O/Nº 88/84 Fol Aud (1/1)	Sec Aud
8405762	"	4948	1760	ANSP.	PI Nº 053/84 Fol Aud (1/1)	Sec Aud
8405763	" "	—	1730	FTOP	Solicita Antecedentes s/Nº Rel. 3 personas (1/1)	Sec Aud
8405764	" "	4950	1800	Dpto C. Def. de C.	Solicita Antecedentes s/Nº Rel. Hecho ocurrido en Melilla. (1/2)	Sec Aud
8405765	" "	4937	1820	Dpto II/EME	PEI (J) Nº 810/3 SS/84 Rel. Solicita Antecedentes de 6 personas de "Libres" CO LB: QUE ocurrido en (1/2)	Sec Aud
8405766	" "	4933	1823	Dpto II/EME	PEI (J) Nº 812/3 SS/84 Rel. Remite al Dpto Rumbo del Dr. Jorge BUSTOS (1/1)	Sec Aud
8405767	" "	4935	1825	Dpto II/EME	PEI (J) Nº 803/3 SS/84 Rel. Remite al Dpto Propaganda de Jorge RODRIGO DE MORAN (1/1)	Sec Aud
8405768	" "	4938	1827	Dpto II/EME	PEI (J) Nº 811/3 SS/84 Rel. Remite publica el B/Hoy en Tomaremos (1/1)	Sec Aud
8405769	" "	4939	1830	Dpto II/EME	PEI (J) Nº 805/3 SS/84 Rel. Remite Impreso a Juan ROBREDOS a Los DE LUIS (1/4)	Sec Aud
8405770	" "	4932	1830	Dpto II/EME	PEI (J) Nº 808/3 SS/84 Rel. Solicita Antecedentes en el Turno Nº 3 (1/5)	Sec Aud
8405771	" "	4941	1830	Dpto II/EME	PEI (J) Nº 815/3 SS/84 Rel. Solicita Antecedentes Policiales en el Puesto (1/2)	Sec Aud
8405772	" "	4940	1834	Dpto II/EME	PEI (J) Nº 813/3 SS/84 Rel. Remite Documentación que le remite el Sr. Juez de (1/2)	Sec Aud
8405773	"	—	0930	Reg. Cab. Nº 6	Solicita Antecedentes	Antecedentes
8405774	"	—	0930	Reg. Cab. Nº 6	Solicita Antecedentes	Antecedentes
8405775	"	—	1145	Dpto II (SIO)	Memo. 466/84 Ref. RODNEY ANISTANDI (1/1)	Procesados
8405776	"	—	1145	El País	30/3/84. "Mundo Jurídico" se ocupa más que Nunca con Especialización (1/1)	Procesados
8405777	"	—	1230	Juzgado 1/SIO	IA II 27/84 - Remite Comunicación C.G.E. 23 (1/1)	Comunicados
8405778	"	—	1230	Dpto. 1/SIO	Ficha de solicitud datos s/Ia D.N. Identificación Civil (1/1)	Procesados
8405779	"	—	1230	Dpto. 1/SIO	Ficha de solicitud datos s/Ia D.N. Identificación Civil (1/1)	Procesados
8405780	"	4947	1230	DNCOS	REI 033/84 - adjunta Boletín "Información" Nº 36 (1/13)	Procesados
8405781	"	4936	1230	D-II/EME	REI (J) 834/B/55/84 - Remite Semanario "Tele Semana" (1/13)	Procesados
8405782	"	—	1245	D.I.J.	Fuerte de Novedades Diario Nº 213/84 del 3/3/84 (1/3)	Procesados
8405783	"	4926	1250	PME	Comunicado al 30. junio-84 (1/19)	Procesados
8405784	" "	—	—	Dpto II/EME	Solicita Antecedentes	1) Mesa Ent.
8405785	" "	4963	1700	INAC IA	Nota Nº 8085/84 Fol Aud (1/1)	Sec Aud
8405786	" "	4905	1700	CESBAS	Nota Nº 13055/84 Fol Aud (1/1)	Sec Aud
8405787	" "	—	1700		CACOP Nº 144/80 (Dpto Mdeo-Ser Bue) (I) de Alberto Ruiz DE ESTRANI ARTEAGA (1/3)	
8405788	" "	—	1730		CACOP Nº 140/80 (Dpto Mdeo-Ser Bue) (I) de Juan Washington RODRIGUEZ (1/4)	
8405789	" "	—	1734		CACOP Nº 153/80 (Dpto Mdeo-Ser Bue) (I) de Daniel Edgardo ORTIZ SOSA (1/2)	
8405790	" "	—	1736		CACOP Nº 151/80 (Dpto Mdeo-Ser Bue) (I) de Mario del C. ALONZO OCAMPO (1/2)	
8405791	" "	—	1737		CACOP Nº 149/80 (Dpto Mdeo-Ser Bue) (I) de Ruben Nelson RODRIGUEZ CHIESA (1/3)	
8405792	" "	—	1740		CACOP Nº 124/80 (Dpto Mdeo-Ser Bue) (I) de Marcelo Adrian ERASO MARCOS (1/3)	

A:		- SALIDA -					REFERENCIA	AR
FECHA	RECIBE	FECHA	SE CONFECCIONO	DESTINO	SALIDA	RECIBE		FECHA
30/8/84	Sdo. Montiel	2/8/84	Memo(A) Nº 1528/84	BROU				
		4/8/84	Memo.(A) 1528/84	Anexo			28/8/84 Devuelto.	
30/8/84	Sdo Montiel	3/7/84	Memo(A) Nº 1529/84	MTOP				
		4/8/84	Memo. (A) 1578/84	Com. C/Sup. de E.				
07133 30/8/84	Sdo Barros	30/7/84						16-8-84
08133 30/8/84	Sdo Montevideo	30/7/84	Fotocopias	See Anexo	30/8/84	Sdo Rey		15-8-84
31000 A62	Sdo Barros	30/7/84						15-8-84
091900 A6 84	Sdo Barros	30/7/84						5/1/85
30/8/84	Sdo Rey	30/7/84						
—	—	31/7/84	Memo. (A) 1525/84	Reg. Cob. Nº 6				
— 93130 A6	Sdo Tte	31/7/84	Memo. (A) 1533/84 (Entre numerado Memo)	Reg. Cob. Nº 6			7/8/84. Devuelto el original	20/8/84.
31/8/84	Sdo Campos	31/7/84	COPIA	ANDAMAR	31/8/84	Sdo Rey		30/8/84
		10/8/84	TI Nº 38 84	Dpto II/SDD	—			20-8-84
31								
20133 A6 84	Sdo Campos							23-6-84
091900 A6 84	Sdo Barros	31/7/84	Fotocopia	Andamar	31/8/84	Sdo Rey		20-6-84
		31/7/84	Fotocopia	Andamar				5-10-84
								7-6-84
2000 10 000 - Gtia Bancaria 2) 0908 30760	Sdo Fiscalizacion	1/8/84	Fotocopia	Anexo	31/8/84	Sdo Rey		
31/8/84	Sdo Montiel	31/7/84	Memo(A) Nº 1532/84	Dpto II/SDD				
		4/8/84	Memo. (A) 1533/84	INAC				10-9-84
		7/8/84	Memo. (A) 1534/84	CESBJS.				5-X-84
								5-X-84
								5-X-84
								5-X-84
								5-X-84
								5-X-84
01/12 Sdo Rey								
	Sdo Montiel							

Nº	FECHA	Nº ENT. SECRET	Hora de entrada	PROCEDENCIA	ASUNTO	PASE DESTINO
1E 8405793	31 JUL. 1984	—	17915		CHCS Nº 65/80 (Dpto Mdo-Sec 3ro) (I) de Antonio Alberto DOS SANTOS (1/3)	
EE 8405794	〃 〃	—	(7917		CHCS Nº 64/80 (Dpto Mdo - Sec 1ro) (I) de Raul Augusto BARRI BIZZOZERO (1/2)	
EE 8405795	〃 〃	—	17918		CHCS Nº 55/80 (Dpto Mdo-Sec 1ro) (I) de Delma Beto RODRIGUEZ IRIGOYEN (1/2)	
EE 8405796	〃 〃	—	(750		CHCS Nº 32/80 (Dpto Mdo-Sec 1ro) (I) de Nestor Julian CHAVEZ AMADO (1/2)	
EE 8405797	〃 〃	—	1753		CHCS Nº 19/80 (Dpto Mdo-Sec 1ro) (I) de Hugo MAZZA MEIZZEL (1/3)	
EE 8405798	— —	—	1755		CHCS Nº 96/80 (Dpto Mdo-Sec 1ro) (I) de Eduardo TRUCCO AGUIAR (1/3)	
EE 8405799	〃 〃	—	1757		CHCS Nº 13/80 (Dpto Mdo-Sec 1ro) (I) de Gerardo IRAZOQUI GONZALEZ (1/3)	
EE 8405800	〃 〃	—	1800		CHCS Nº 7/80 (Dpto Mdo-Sec 1ro) (I) de Silvia Isabel TUMINI BRAUN (1/3)	
EE 8405801	〃 〃	—	1800		CHCS Nº 84/80 (Dpto Mdo-Sec 2do) (I) de Fresia Esther LLANES REVELDO (1/2)	
EE 8405802	〃 〃	—	1804		CHCS Nº 76/80 (Dpto Mdo-Sec 2do) (I) de Oscar Jose COSTA (1/2)	
EE 8405803	〃 〃	4970	1810	Dpto II/EMGD	Solicitud de Antecedentes Nº 174/3/37/84 (1)	
EE 8405804	〃 〃	4968	1810	Dpto II/EMGD	Solicitud de Antecedentes Nº 174/3/207/84 (1)	
EE 8405805	1 AGO. 1984	4961	0800	JUNTA EXAMINADORA	OFICIO s/64 - remite fojas de calificación del Personal Civil	
EE 8405806	〃				CHCS 63/80 (I) Médico. Maria Lydia LASCANO ACEVEDO (1/2)	
EE 8405807	〃				CHCS 61/80 (I) Médico. Miguel Angel FERREIRA ARRIAGA (1/2)	
EE 8405808	〃				CHCS 55/80 (I) Médico. Ricardo Manuel CROCI BREA (1/3)	
EE 8405809	〃				CHCS 46/80 (I) Médico Matias PEREZ GARBIN (1/3)	
EE 8405810	〃				CHCS 25/80 (I) Médico. Luis Eduardo BARRIENTOS MONTAÑEZ (1/3)	
EE 8405812	〃				CHCS 2/80 (I) Médico Carlos INDARTE CORDERO (1/3)	
EE 8405813	〃				CHCS 135/80 (I) Médico. Silvio Cesar BARBIERI DIAZ (1/2)	
EE 8405814	〃				CHCS 129/80 (I) Médico Cristina Elena CABRERA SUAREZ de GARCIA (1/3)	
EE 8405815	〃				CHCS 126/80 (I) Médico Luis Augusto USSEL GARCIA (1/2)	
EE 8405816	〃				CHCS 122/80 (I) Médico. Walter Mario ROCCO ANCO (1/3)	
EE 8405817	〃				CHCS 114/80 (I) Médico Alba Haydee Cuesta Amado (1/3)	
EE 8405818	〃				CHCS 105/80 (I) Médico Maria Graciela ROMERO COSTA (1/2)	
EE 8405819	〃				CHCS 99/80 (I) Médico. Jorge Luis LOPEZ MONTEIRO (1/2)	
EE 8405820	〃				CHCS 96/80 (I) Médico. Luis Alberto USZOWEZ (1/3)	
EE 8405821	〃				CHCS 95/80 (I) Médico Geronimo Demetrio BERRUETA LUCAS (1/3)	
EE 8405822	〃				CHCS 131/80 (I) Médico Martha Beatriz VIERA GOMEZ (1/4)	
EE 8405823	〃				CHCS 50/80 (I) Médico Gladys Maria LOPEZ PRECCIADO (1/6)	
EE 8405824	〃				CHCS 3/80 (I) Médico. Juan Exequiel USHER (1/5)	
EE 8405825	〃				CHCS 82/80 (I) Médico Oscar Ricardo VILLAMIL PURSINE (1/2)	

DII 3

CHCS

A: — SALIDA —

FECHA	RECIBE	FECHA	SE CONFECCIONO	DESTINO	Nº SALIDA	RECIBE	REFERENCIA	FECHA
01123 al 31								5-X-84
01123 al 31								5-X-84
01123 al 31								5-X-84
01123 al 31								5-X-84
01123 al 31								5-X-84
01123 al 31								5-X-84
01123 al 31								5-X-84
01123 al 31								5-X-84
01123 al 31								5-X-84
01123 al 31								5-X-84
01123 al 31	Sr. Montiel	4/8/84	Memo. 1535/84	SIE				
01123 al 31		4/8/84	Memo. 1536/84	SIE				
01123 al 31	Sra. Campos.	3/8/84	s/ Nº 147/A-5/84	Carta colectiva				20-6-84
01123 al 31								5-X-84
01123 al 31								5-X-84
01123 al 31								5-X-84
01123 al 31								5-X-84
01123 al 31								5-X-84
01123 al 31								5-X-84
01123 al 31								5-X-84
01123 al 31								5-X-84
01123 al 31								5-X

Nº	FECHA	Nº ENT SECRET	Hora de ENTRADA	PROCEDENCIA	ASUNTO		PASE DESTINO
8405825	1 AGO. 1984	UFB	1050	J.M.I. Ier T.	Oficio 265/84. Dejo sin efecto Sdo. capitan	(1/1)	BUCARDO
8405826	"	—	1100	Dpto I/S10	Informe 86/165 ref. representantes en Asoc. Pers. Aer.	(1/2)	BUCARDO
8405827	"	4853	1125	S.S. FF. AA.	P.E.I 34/984 - ref. Dr. NELSON HARABOTTO	(1/2)	BUCARDO
8405828	"	4871	1130	E.M.R. 1	P.E.I 032/DI/984 - ref. Roberto RODRIGUEZ	(1/1)	BUCARDO
8405829	"	4872	1130	E.M.R. 1	P.E.I 033/01/984 - ref. recluso Nelson FERREIRO	(1/1)	BUCARDO
8405830	"	4873	1145	D-II/EME	P.E.I (I) 816/B/55/984 - ref. Luis Alberto RIZZI MEGOSSI	(1/5)	BUCARDO
8405831	"	4874	1145	D-II/EME	P.E.I (I) 814/B/55/984 - ref. sumarios de la Red Televisión Interior para	(1/6)	BUCARDO
8405832	"	4875	1145	D-II/EME	P.E.I (I) 815/B/55/984 - ref. agrupación Aparicio Saravia	(1/3)	BUCARDO
8405833	"	—	1200	Dpto III/S.D	MEMO 468/84 - ref. ese. Capitan Raul SILVA CORREA	(1/4)	BUCARDO
8405834	"	—	1200	SEPRACOD.	NOTA 0503/84 - ref. 8 personas (1/21)	(1/16)	SEPRACOD.
8405835	"	—	1200	SEPRACOD.	NOTA 0504/84 - ref. 14 personas (1/41)	(1/33)	SEPRACOD.
8405836	"	—	1200	SEPRACOD.	NOTA 0513/84 - ref. 12 personas (1/31)	(1/26)	SEPRACOD.
8405837	"	—	1223	Dpto I/S.D	3 fichas de solicitudes de D.N. Identificación Civil	(1/3)	BUCARDO
8405838	"	—	1230	D.I.I	Parte de Novedades Diario No. 24/84 del 1/8/84	(1/5)	D/BUCARDO
8405839	"	—	1230	D.I.I	Esquema de Información No. 160/984 del 1/8/84	(1/4)	ARCHIVO
8405840	"	4877	1233	D-II/EME	P.E.I (I) 817/B/55/984 - remite Boletín "LIBERACION" No. 133	(1/13)	ARCHIVO
8405841	"	4884	1515/1530	Secretaria/SID	T.I.N° 222/84 Ay. Orden C 68 p° 8512, BMO N° 2304, 2305, 2306	(1/3)	Comunic.
8405842	"	—	1600	Dpto II/SID	Solicitud de Antecedentes N° 28/84 Ref: 6 personas	(1/1)	Sec. Sed.
8405843	"	—	1600	Dpto IV (A2)/SID	T.I.N° 434/IV/84 Se sut copiante e ingreso T/o. INDS. VAILANT	(1/2)	Sec. Subs.
8405844	"	—	1607	Dpto/SID - LA MAÑANA	Recorte del 25/7/84 Ref: "Sheppard: conservemos salud nuclear pues figura incipiente"	(1/1)	Sec. Geog.
8405845	"	—	1610	Dpto I/SID - EL PAIS	Recorte del 23/7/84 Ref: "Juan C. Casas: junto 10.000 firmas y creo un partido"	(1/1)	Sec. Geog.
8405846	"	—	1613	Dpto I/SID - EL PAIS	Recorte del 23/7/84 Ref: "Año funebre de julio 525 FOR 365 SON"	(1/1)	Sec. Geog.
8405847	"	—	1615	Dpto I/SID - EL DIARIO	Recorte del 20/7/84 Ref Candidato único a la Intendencia: Mº Mario Bello	(1/1)	Sec. Geog.
8405848	"	—	1630	Dpto I/SID - LA MAÑANA	Recorte del 22/7/84 Ref "Sudrello acusado de integrar bagrú"	(1/1)	Sec. Geog.
8405849	"	—	1634	Dpto I/SID - LA MAÑANA	Recorte del 23/7/84 Ref: Blanqueaban el sueldo del Dr. Sarelle	(1/1)	Sec. Geog.
8405850	"	—	1646	Dpto I/SID - EL PAIS	Recorte del 23/7/84 Ref: le pusieron ojo los conservadores a Sarelle, Ubeda	(1/1)	Sec. Geog.
8405851	"	—	1650	Dpto I/SID - EL DIA	Recorte del 23/7/84 Ref: Unión Civica puso candidatura	(1/1)	Sec. Geog.
8405852	"	—	1653	Dpto I/SID - EL DIA	Recorte del 14/7/84 Ref: Esposa e hijo de WFS fueron detenidos en Montevideo	(1/1)	Sec. Geog.
8405853	"	—	1655	Dpto I/SID - EL DIA	Recorte del 20/7/84 Ref: PVP(R) y un integrante detenidos en Durazno	(1/1)	Sec. Geog.
8405854	"	—	1657	Dpto I/SID - LA MAÑANA	Recorte del 22/7/84 Ref: Burbaneaban la detención de la Unión Civica	(1/1)	Sec. Geog.
8405855	"	—	1658	Dpto I/SID - EL DIARIO	Recorte del 13/7/84 Ref Ofrecieron empleo a Empleada Graciela Silva-Pdta Dario Ortiz	(1/1)	Sec. Geog.
8405856	"	—	1700	Dpto I/SID - EL DIARIO	Recorte del 31/7/84 Ref: Desaparición del Contador Gerardi Ubeda detenido	(1/1)	Sec. Geog.

A: - SALIDA -

A: FECHA	A: RECIBE	SALIDA FECHA	SALIDA SE CONFECCIONO	SALIDA DESTINO	SALIDA Nº SALIDA	SALIDA RECIBE	REFERENCIA	FECHA
09/600 Ago.	Sdo Montanije	1/6/84	FOTOCOPIA	ANALISIS				7-6-84
		1/6/84	FOTOCOPIA	ANALISIS				20-6-84
07330 AG 84 →	Sdo Montanije	1/6/84	FOTOCOPIA	ANALISIS				21/6/87
	Sdo Montanije	1/6/84	FOTOCOPIA	ANALISIS				15-6-84
07330 AG 84 →	Sdo Montanije	1/6/84	FOTOCOPIA	ANALISIS	01123 Agto 84			15-6-84
Sdo Montanije		1/6/84	FOTOCOPIA	ANALISIS				10-6-84
		1/6/84	FOTOCOPIA	ANALISIS				16-6-84
011223 Agto 84	Sdo Montanije	2/8/84	Remo 132/84	D.I.			16/8/84 Inc. 5268 (Mec) PEC (S) 9/10/84 del EHE (Agto 1- Genova) 1/2	
		1/8/84	Remo 140/84 (8p)	SEPARACION			13/8/84 Se devuelve lo 2do Parte del Memo 154	24-8-84
		3/8/84	Remo 151/84 (18p)	SEPARACION			10/8/84 Memo 2434/84 DCE (Se devuelve / Nada que devolver)	
		3/8/84	DS Nº 135/84	SEPARACION			Anexo S14 L3 - 10/8/84 Memo 2432/84 DCE	
		3/8/84	Memo 152/84 (12p.)	SEPARACION			15/8/84 Lo DII cuando pase el 245/84	24-8-84
		3/8/84	DS Nº 136/84	D.I.				31/8/84
05/1000 AGO 84 →	Sdo Montanije							
011223 Agto 84								
0								
011600 AGO	Sdo Montanije	1/8/84	TI Nº 389/84	Dpto II/S10				30-8-84
011600 AGO		4/8/84	Memo. (A) 1538/84	Dpto II/S10				20-8-84
		3/8/84	No se cumplimentó Memo (A) 1538/84	Dpto II				10-8-84
								10-8-84
011700 AGO								
07330 AG 84 →	Sdo Montanije							
1700								3-9-84
011700 AGO	Sdo Montanije							20-6-84
011800 AGO 84 →	Sdo Montanije							23-8-84
								7-8-84
07330 AG 84 →	Sdo Montanije							11-9-84
011700 AGO	Sdo Montanije							20-8-84
21830 AG 84 →	Sdo Montanije							15-8-84
								7-8-84

Nº	FECHA	Nº ENT. SECRET	Hora de ENTRADA	PROCEDENCIA	ASUNTO	PASA A: DESTINO
8405857	01 AGO. 1984	—	1730	Dpto I/SDD - EL DIA	Recorte del 15/6/84 Ref: Clausuran Pza 8 obtiene el secuestro "Argumedo"	Sec Brog
8405858	" "	—	1730	Dpto I/SDD - LA MAÑANA	Recorte del 16/6/84 Ref: Del embajador Uruguayo Fagalde	Sec Brog
8405859	" "	—	1734	Dpto I/SDD - EL PAIS	Recorte del 14/6/84 Ref: Liberan a los 4 Blancos detenidos en uso Montevideo	Sec Brog
8405860	" "	—	1735	Dpto I/SDD - EL PAIS	Recorte del 13/6/84 Ref: Habeas Corpus a favor de Aguirre	Sec Brog
8405861	" "	—	1739	Dpto I/SDD - LA MAÑANA	Recorte del 27/4/84 ref Pocos Resultados dieron 12 de 15 puesto en Libertad	Sec Brog
8405862	" "	—	1740	Dpto I/SDD - EL PAIS	Recorte del 12/6/84 Ref. Comunicados del Escuadron Darío Ruiz	Sec Brog
8405863	" "	—	1740	Dpto I/SDD - LA MAÑANA	Recorte del 27/7/84 ref: Autorizan 14 canales de radio FM	Sec Brog
8405864	" "	—	1830	DNIC	Cablegrama telefónico ref. PIO DA CUNHA Brasil	Sec Brog
8405865	" "	✓	1840	DNIC	Cablegrama telefónico Ref.: PIO CAMPOS Nuevo Diario	Sec Brog
8405866	02 AGO 1984	—	1040	Dpto III/SID	MEMO 420/84 - Inauguración de la Sede del Grupo "Pregon"	1) Brog
8405867	"	—	1040	D.I.I.	Esquema de Informe 161/PGN del 2/8/84	Archivo
8405868	"	—	1040	Analistas/SID	Folc Ant 92/84	Archivo
8405869	"	4FE?	1125	C.T.M. Fuerte Granada	Nota 463/84 - Folc ant.	Archivo
8405870	"	—	1125	Analistas/SID	T.I. 222/84 - Comunicación del COE a OCOE 8513	Conocimiento
8405871	"	4FE?	1130	D.I/EME	PEJ (I) 822/B/55/84 - Del Comando Interinstitucional	Brog Archivo
8405872	"	—	1130	Analistas/SID	Folio parte del Semanario de Información período 25 al 1/8/84	Brog Archivo
8405873	"	—	1130	Analistas/SID	OSID 30/84 - Jefe de servicio	Conocimiento Orden
8405874	"	—	1130	Dpto I/SID	Fotocopia artículo "SIN CENSURA" del 2/8/84	
8405875	"	—	1130	Dpto I/SID	Fotocopia artículo parte Semanario "ASAMBLEA" del 2/8/84	
8405876	" "	—	—	Ver Boy	Fuerte relación de militares que han sido dados de baja desde 1/8/78	—
8405877	" "	—	1440	Dpto III/SDD	Memorandum Nº 468/84 Ref: Inauguración permanente de Brasil 84	Ver Brog
8405878	" "	—	1440	Dpto III/SDD	Memorandum Nº 421/84 Ref: Inauguración de la Sede del Grupo "Pregon"	Ver Brog
8405879	" "	—	1510	D SDD	Pase de Diversos Decretos Nº 215/84 del 2/AGO/84	1) Ver Brog
8405880	" "	—	1514	Dpto I/SDD - EL PAIS/LA MAÑANA	Recortes del 31/24/VII/84 Ref: Actuación Sobre el caso Fenelon Fierro	Ver Brog
8405881	" "	—	1519	Dpto I/SDD - EL DIARIO	Recorte del 13/7/84 Ref: Declaraciones de varios políticos	Ver Brog
8405882	" "	—	1520	Dpto I/SDD - EL PAIS	Recorte del 20/6/84 Ref: Accidente en España con no identificados muertos	Ver Brog
8405883	" "	—	1530	Dpto I/SDD - LA MAÑANA	Recorte del 13/6/84 Ref. Declaraciones de Liber Seregni	1) Ver Brog
8405884	" "	—	1534	Dpto I/SDD - EL DIA	Recorte del 16/6/84 Ref: Semidos Pozzi: Principal responsable del atentado contra Gadafi	Pasa a: Ver Brog
8405885	" "	—	1540	Dpto I/SDD - EL DIARIO	Recorte del 14/6/84 Ref: Hoy en sesión cerrada entrará intervención	Ver Brog
8405886	" "	—	1543	Dpto I/SDD - EL DIA	Recorte del 14/6/84 Ref Comienza Vol. de Libertad de Prensa Inició Sebastián	Ver Brog
8405887	" "	—	1545	Dpto I/SDD - EL PAIS	Recorte del 30/7/84 ref Visto Fiscal Pedido de Libertad a favor Rehenes	1) Ver Brog
8405888	"	—	1550	Dpto I/SDD - LA MAÑANA	Recorte del 25/7/84 Ref Tribunal Penal rechazó denuncia del Dr Gutiérrez	Ver Brog

A: FECHA	RECIBE	SALIDA FECHA	SE CONFECCIONO	DESTINO	Nº SALIDA	RECIBE	REFERENCIA	FECHA
091900 AGO 84	Sdo Sosa Sdo. Faire							20-8-84
								15-8-84
								11-9-84
021830 AGO 84	Sdo Campos							7-8-84
								24-9-84
								24-9-84
281300 AGO 84	Sdo. Torres							3/8/84
011830 AGO	Sdo [illegible]							15-8-84
								15-8-84
091000 AGO 84 → Sgto	Sdo Montanaje	2/8/84	FOTOCOPIA	ANALISTAS	02104 JUL	Sdo 1º [illegible]	S828	
021000 JUL 84	Sdo 1º [illegible]							
021130 JUL 84	Sdo [illegible]	3/8/84	se remitieron fotocopias de las fichas	Sec. Analista	031400 AGO	Sdo [illegible]		
		7/8/84	Memo. (A) 1544/84	C.M. Salto Grande			16/8/84 - Nota 468/84 - devolución Memo.	
		13/8/84	TI Nº 389/84	Dpto II/S.00	—	—		
021800 AGO	Sdo Campos Sdo Montanaje	2/8/84	FOTOCOPIA	ANALISTAS	021330 AGO	Sdo Bedrani		22-11-85
		9/8/84	PI Nº 144 14/S/D-5/84	Dpto II/EME				
201330 AGO 84	Sdo Sosa	2/8/84	PI Nº 134/D-5/84	Dpto I/EME			7/8/84 O/Nº 435/84 se recibió contestación	
021800 AGO	Sdo Campos	2/8/84	FOTOCOPIAS	Sec. Analista	021450 AGO	Sdo [illegible]		23-8-84
081300 AGO 84	Sdo. Torres	2/8/84	FOTOCOPIAS	Sec. Analista			S866	20-8-84
091000 AGO 84 → Sgto. 1º García								4/2/6/87
091000 AGO 84 → Sgto 1º García								
① 100800 Set 84 - Sgto 1º García								24/7/87
231200 AGO	Sdo Freire							30/8/8
② 091000 AGO 84 → Sgto 1º García	Sdo Campos							
071330 AGO 84 → Sdo Sosa								15-8-84
								5-10-84
144500 AGO	Sdo Fase							20-8-84
200800 AGO 84 Sgto 1º [illegible]								
013300 AGO 84	Sdo Sosa							24-9-84

Nº	FECHA	NO ENT. SECRET	Hora de entrada	PROCEDENCIA	ASUNTO	PASA DESTINO
	02 AGO. 1984					
405 EEF		—	1550	Dpto I/SDD - CANARIAS - EL PAIS	Recorte del 27/7/84 Ref: Juan C. Peyrat y la Dra Cristina Marino (1/2)	Sec Recep
405 EEO		—	1553	Dpto I/SDD - EL PAIS	Recorte del 27/7/84 ref Rehabilitación de todos los grupos del Franquismo (1/)	Sec Recep
405 EEI		—	1555	Dpto I/SDD - EL DIA	Recorte del 20/7/84 Ref Asumirán el Rector y el Director de Secretariado (1/)	Sec Recep
405 EE2		✓	1557	Dpto I/SDD - EL PAIS	Recorte del 22/7/84 Ref: El Salvador: Denuncia a Duponcel (1/)	Sec Recep
405 EE3		—	1557	Dpto I/SDD - LA VANGUARDIA	Recortes del 23/7/84 ref: Partido Laborista es centro-izquierda (1/2)	Sec Recep
405 EE4		—	1600	Dpto I/SDD - EL PAIS	Recorte del 23/7/84 Ref El Superintendente de Hacienda muere a la salida del juzg (1/)	Sec Recep
405 EE5		—	1604	Dpto I/SDD - EL PAIS	Recorte del 20/7/84 Ref. Sanguinetto convierte uno más del semanario "Spi" (1/)	Sec Recep
405 8P6		—	1610	Dpto I/SDD - EL PAIS	Recorte del 20/7/84 Ref: Reservas detenidos en manifestación en Granada (1/)	Sec Recep
405 807		—	1610	Dpto I/SDD - LA VANGUARDIA	Recorte del 20/7/84 Ref: Pocos consumen ocho horas televisión (1/)	Sec Recep
405 8P8		—	1610		CHCP Nº 70/80 (Dpto M/deo-Sec 3ro)(E) de Mauricio DE CASTRO NAFRIA (1/3)	
405 8PP		—	1615		CHCP Nº 173/80 (Dpto M/deo-Sec 3ro)(E) de Ruben Hector FERNANDEZ DORIA (1/2)	
405 900		—	1619		CHCP Nº 170/80 (Dpto M/deo-Sec 3ro)(E) de Roberto Gerardo VECHI ACOSTA (1/3)	
405 901		—	1635		CHCP Nº 126/80 (Dpto M/deo-Sec 3ro)(E) de M/a. Alicia PEREYRA SUAREZ (1/2)	
405 902		—	1637		CHCP Nº 118/80 (Dpto M/deo-Sec 3ro)(E) de Ruben Guillermo TONDER GONZALEZ (1/3)	
405 903		—	1640		CHCP Nº 117/80 (Dpto M/deo-Sec 3ro)(E) de Juan Angel CABRERA BLANCO (1/2)	
405 904		—	1645		CHCP Nº 111/80 (Dpto M/deo-Sec 3ro)(E) de Hector Luis GOMEZ DOMINGUEZ (1/3)	
405 905		✓	1655		CHCP Nº 17/80 (Dpto M/deo-Sec 4to)(E) de Braulio FERREIRA PINTEIRO (1/2)	
405 906		—	1700		CHCP Nº 25/80 (Dpto M/deo-Sec 4to)(E) de Raul Francisco VIDARTE SOSA (1/3)	
405 909		—	1704		CHCP Nº 23/80 (Dpto M/deo-Sec 4to)(E) de Hugo Edgardo HORNE PUIG (1/3)	
405 908		—	1710		CHCP Nº 159/80 (Dpto M/deo-Sec 4to)(E) de Héctor Pedro ABREU BARRETO (1/2)	
405 90P		—	1710		CHCP Nº 150/80 (Dpto M/deo-Sec 4to)(E) de Clemente Cesar FERRARI-AGLI (1/2)	
405 910		—	1730		CHCP Nº 110/80 (Dpto M/deo-Sec 4to)(E) de Hebe Javier NOYA FERRIOL (1/3)	
405 911		—	1734		CHCP Nº 106/80 (Dpto M/deo-Sec 4to)(E) de Jose Luis BERRUTA LA CAVA (1/3)	
405 912		—	1740		CHCP Nº 99/80 (Dpto M/deo-Sec 4to)(E) de Leudolfo RODRIGUEZ GONZALEZ (1/2)	
405 913		—	1743		CHCP Nº 98/80 (Dpto M/deo-Sec Sto)(E) de Marcos Felipe VEGA ALVARIZA (1/2)	
405 914		—	1745		CHCP Nº 54/80 (Dpto M/deo-Sec Sto)(E) de Alfonso Fco. CAYOTA GOZDOUSKY (1/3)	
405 915		—	1750		CHCP Nº 82/80 (Dpto M/deo-Sec Sto)(E) de Alfredo PEMER RODRIGUEZ (1/2)	
405 916		—	1750		CHCP Nº 40/80 (Dpto M/deo-Sec Sto)(E) de Sylvia Beatriz MEYER MERELES (1/3)	
405 917		—	1754		CHCP Nº 180/80 (Dpto M/deo-Sec Sto)(E) de Rodolfo Robert ALVAREZ VOUDEN PUTTER (1/3)	
405 918		—	1758		CHCP Nº 138/80 (Dpto M/deo-Sec Sto)(E) de Osvaldo Alvio LOZANO ZICARDI (1/2)	
405 919		—	1800		CHCP Nº 124/80 (Dpto M/deo-Sec Sto)(E) de Jesus Catalino CRAMAMUSCAS (1/3)	
405 920		—	1800		CHCP Nº 16/80 (Dpto M/deo-Sec Sto)(E) de Aldo Martin ALDAZ RODRIGUEZ	

DIS

Sec Recep

A		— S A L I D A —						
FECHA	RECIBE	FECHA	SE CONFECCIONO	DESTINO	Nº SALIDA	RECIBE	REFERENCIA	FECHA
23/8/2000	Sdo. Torres							30/8/84
10 1330 [illegible] 84	3 Sdo Lasan							17-10-84
09 1300 [illegible] 84	3 Sdo Lasan							20-8-84
	Sdo Campos							20-8-84
10 1330 [illegible] 84 / 140830 [illegible]	06 Lasan							15-8-84
06 1300 Set.	Sdo Torres							15-8-84
10 1330 [illegible] 84	3 Sdo Lasan							11-9-84
								20-8-84
								5-X-84
03 OP 40 [illegible] 84	Sgto. [illegible]							5-10-84
								5-10-84
								5-X-84

Nº	FECHA	Nº ENT. SECRET	Hora de ENTRADA	PROCEDENCIA	ASUNTO	PAS DESTINO
8405921	02 AGO. 1984	—	1800	D.I.I	CHCP Nº 114/80 (Dpto Mdo-Sec Sta) (I) de Martha Lila LEMOINE ETCHEVERRY (1/3)	Sec Ct
8405922	" "	—	1801		CHCP Nº 106/80 (Dpto Mdo-Sec Sta) (I) de Nelson PIQUINELA MONDINO (1/2)	
8405923	" "	—	1804		CHCP Nº 76/80 (Dpto Mdo-Sec Sta) (I) de Rolando Alfredo LOTITO PEREZ (1/3)	
8405924	" "	—	1809		CHCP Nº 73/80 (Dpto Mdo-Sec 6ta) (I) de Silvia Nelida GONZALEZ DE ARMAS (1/3)	
8405925	" "	—	1810		CHCP Nº 52/80 (Dpto Mdo-Sec 6ta) (I) de Nora LAZAR KMETZ (1/3)	
8405926	" "	—	1810		CHCP Nº 35/80 (Dpto Mdo-Sec 6ta) (I) de Luis Mario LICANDRO CHIESA (1/3)	
8405927	" "	—	1813		CHCP Nº 189/80 (Dpto Mdo-Sec 6ta) (I) de Ricardo GORMANDO CALVO (1/3)	
8405928	" "	—	1813		CHCP Nº 144/80 (Dpto Mdo-Sec 6ta) (I) de Beatriz Alicia DE FRANCO AGOS (1/3)	
8405929	" "	—	1815		CHCP Nº 107/80 (Dpto Mdo-Sec 6ta) (I) de Carlos Humberto BERGMANN (1/3)	
8405930	" "	—	1815		CHCP Nº 6/80 (Dpto Mdo-Sec Sta) (I) de Concepcion Esther BONTOS TEFANO (1/3)	
8405931	" "	—	1820	SEPLACODI	Nota Nº 6519/84/D Ref: 11 personas (1/28)	SEPLACO
8405932	" "	—	1820	JP Mdo	Asunto Nº 4104/84 Ref: Revision de Antecedentes de Delcio R GANDIN GONZALEZ (1/5)	Programa
8405933	" "	4992	1835	OCOA	PI Nº 011/OI/84 Sol Ant (1/1)	Se Anta
8405934	03 AGO. 1984			D.I.I	CHCP 172/80 (I) Mdeo de JUAN CARLOS LABORDE CARDOZO (1/3)	CHCP
8405935					CHCP 161/80 (I) Mdeo de Valerio Sergio TEPERINO DIAZ (1/3)	
8405936					CHCP 160/80 (I) Mdeo de Martha Rosa NAVATTA GARCIA (1/3)	
8405937					CHCP 117/80 (I) Mdeo de Lorenzo MACEIRAS ACOSTA (1/3)	
8405938					CHCP 26/80 (I) Mdeo de Mario Cecilio FERNANDEZ RODRIGUEZ de VILLARDINO (1/3)	
8405939					CHCP 155/80 (I) Mdeo de Washington FERREIRA MOREIRA (1/3)	
8405940					CHCP 146/80 (I) Mdeo de Carlos Wilman OLIVERA FERNANDEZ (1/3)	
8405941					CHCP 105/80 (I) Mdeo de Nora Maria GARCIA CRUCCI (1/3)	
8405942					CHCP 39/80 (I) Mdeo de Julio Andres HERNANDEZ GARRIDO (1/4)	
8405943					CHCP 58/80 (I) Mdeo de José Mario DIAZ RODRIGUEZ (1/4)	
8405944			0810		CHCP 155/80 (I) Mdeo de Carlos Leonel MARTINEZ DIAZ (1/4)	
8405945					CHCP 154/80 (I) Mdeo de Mario Ernesto PEREIRA RURINO (1/4)	
8405946					CHCP 90/80 (I) Mdeo de Rita Gladys LOPEZ ORTIZ (1/4)	
8405947					CHCP 91/80 (I) Mdeo de José Mario PAZ TABORDA (1/4)	
8405948					CHCP 162/80 (I) Mdeo de Luis Alberto DOS SANTOS RR (1/5)	
8405949					CHCP 122/80 (I) Mdeo de Alberto MARTINEZ DUÑEZ (1/5)	
8405950					CHCP 121/80 (I) Mdeo de Washington Amilcar FERNANDEZ GOMEZ (1/5)	
8405951					CHCP 127/80 (I) Mdeo de Claus Roberto FITERMANN KOLISCHER (1/8)	
8405952					CHCP 87/80 (I) Mdeo de Margarita Victoria RODRIGUEZ de CEDRES (1/7)	

A: FECHA	RECIBE	— SALIDA — FECHA	SE CONFECCIONO	DESTINO	Nº SALIDA	RECIBE	REFERENCIA	ARCH. FECHA
03 OPTO 1284	Sgto Martín							5-X-84

Nº	FECHA	Nº ENT. SECRET	Hora de ENTRADA	PROCEDENCIA	ASUNTO		PASA DESTINO
8405P53	03 AGO. 1984		0945	DII	CHCP 86/80 (I) Mdeo. Raquel Mabel SOSA de TETE	(1/4)	CHCP
8405P54	"				CHCP 82/80 (I) Mdeo. Nerea FLORES PANELLI de TOSTADO	(1/3)	
8405P55	"				CHCP 65/80 (I) Mdeo. Roberto Ney SILVA MOREIRA	(1/3)	
8405P56	"				CHCP 63/80 (I) Mdeo. Juan Carlos BARBOZA BAEZ	(1/2)	
8405P57	"				CHCP 21/80 (I) Mdeo. Nilo Marilú BARBOZA PINO	(1/4)	
8405P58	"				CHCP 12/80 (I) Mdeo. Fernando CALLOIA RAFFO	(1/2)	
8405P59	"				CHCP 90/80 (I) Mdeo. Jorge Reinaldo PICA ITURRALDE	(1/3)	
8405P60	"				CHCP 85/80 (I) Mdeo. Oscar Alfredo CARRERAS SCOTTO	(1/3)	
8405P61	"				CHCP 66/80 (I) Mdeo. José NOVOA REBORI	(1/4)	
8405P62	"				CHCP 51/80 (I) Mdeo. Hugo Victorio CARDOZO PRIETO	(1/4)	
8405P63	"				CHCP 35/80 (I) Mdeo. Mirian Graciela GOMEZ ASCUE	(1/5)	
8405P64	"				CHCP 159/80 (I) Mdeo. José Javier SALDIAS JUANCO	(1/3)	
8405P65	"				CHCP 150/80 (I) Mdeo. Walter Bolivar CASANOVA RIVERA	(1/4)	
8405P66	"				CHCP 141/80 (I) Mdeo. Eduardo Miguel RODRIGUEZ	(1/3)	
8405P67	"				CHCP 142/80 (I) Mdeo. Daniel Eduardo ACOSTA PEREZ	(1/3)	
8405P68	"				CHCP 137/80 (I) Mdeo. Miguel Octavio CABRERA ETCHEBEST	(1/4)	
8405P69	"				CHCP 128/80 (I) Mdeo. Raúl Gusmar FERNANDEZ CUADRA	(1/5)	
8405P70	"				CHCP 83/80 (I) Mdeo. José Antonio BLANCO CAPO	(1/3)	
8405P71	"				CHCP 56/80 (I) Mdeo. Zulma Emma SOUTO FREIRE de BOLAÑA	(1/3)	
8405P72	"				CHCP 167/80 (I) Mdeo. Carlos Hector CURUTCHET MARIENHARA	(1/3)	
8405P73	"				CHCP 166/80 (I) Mdeo. Susana Esther DE LUCA CASSOU de CURUTCHET	(1/4)	
8405P74	"				CHCP 146/80 (I) Mdeo. Julio Cesar DIAZ ORELL	(1/3)	
8405P75	"				CHCP 138/80 (I) Mdeo. Aldo Wilson PALLARES MOLINA	(1/3)	
8405P76	"				CHCP 131/80 (I) Mdeo. Federico José DAVAS MENDEZ	(1/4)	
8405P77	"				CHCP 105/80 (I) Mdeo. Matilde ANDRADE TACHELLA	(1/3)	
8405P78	"				CHCP 84/80 (I) Mdeo. Carlos Manuel MARTINEZ LOPEZ	(1/3)	
8405P79	"				CHCP 69/80 (I) Mdeo. Juan Miguel VIDOVICH QUINKE	(1/3)	
8405P80	"				CHCP 58/80 (I) Mdeo. Mario Angelo DIAZ PETRAGLIA	(1/4)	
8405P81	"				CHCP 100/80 (I) Mdeo. Raúl IGLESIAS CASTRO	(1/3)	
8405P82	"				CHCP 52/80 (I) Mdeo. Carlos Miguel SILVA RUBIN	(1/4)	
8405P83	"				CHCP 28/80 (I) Mdeo. Silvia Mirta RIVERO RODRIGUEZ	(1/2)	
8405P84	"	—	0900	Dpto. III / SID	Memo. 472/84 Ref. manifestación del 2/8/84	(1/5)	ANALISTAS

A:		— SALIDA					REFERENCIA	
FECHA	RECIBE	FECHA	SE CONFECCIONO	DESTINO	Nº SALIDA	RECIBE		FECHA
								5-10-84
03/10/2004	[signature]							5-10-84
								5-10-84
								5-10-84
								10-X-84
								10-10-84
03/10/2004	[signature]							10-X-84

Nº	FECHA	Nº ENT. SECRET.	Hora de ENT.	PROCEDENCIA	ASUNTO		PAS DESTINO
8405985	03 AGO. 1984		1105	D.I.I.	CHLP 5/80(I) Mdeo. Angel ALVAREZ	(1/2)	CHLP
8405986					CHLP 87/80(I) Mdeo. Mario Catalino SANCHEZ CESAR	(1/2)	
8405987					CHLP 95/80(I) Mdeo. Gladys Ethel RODRIGUEZ TORTORELLA	(1/4)	
8405988					CHLP 87/80(I) Mdeo. Enrique Jorge HERNANDEZ SPERANZA	(1/3)	
8405989					CHLP 86/80(I) Mdeo. Miriam Cristina TISCORNIA BARBISA	(1/5)	
8405990					CHLP 69/80(I) Mdeo. Oscar Julio LOPEZ de la FUENTE	(1/3)	
8405991					CHLP 68/80(I) Mdeo. Manuela Agustina PEREIRA MENA	(1/3)	
8405992					CHLP 67/80(I) Mdeo. Luis Carlos FIERRO BERRO	(1/5)	
8405993					CHLP 63/80(I) Mdeo. Liliana Maria CLAVELLI PIÑERA	(1/3)	
8405994					CHLP 52/80(I) Mdeo. Enrique Antonio SAHID CALAMARO	(1/2)	
8405995					CHLP 46/80(I) Mdeo. Francisco Gregorio RUSOMAGNO MUSSIO	(1/2)	
8405996					CHLP 45/80(I) Mdeo. Mario Catalino GIRALT AMARE	(1/3)	
8405997					CHLP 42/80(I) Mdeo. Gonzalo Diego SERRA de BARROS	(1/3)	
8405998					CHLP 22/80(I) Mdeo. Luis Leonardo GONZALEZ RAMALLO	(1/4)	
8405999					CHLP 20/80(I) Mdeo. Carlos Walter NOTALGIOVANNI LEROSI	(1/2)	
8406000					CHLP 17/80(I) Mdeo. Silvano RAVAGLIO FERREIRA	(1/2)	
8406001					CHLP 15/80(I) Mdeo. José Eduardo RODRIGUEZ OLIVERA	(1/2)	
8406002					CHLP 6/80(I) Mdeo. Jorge VAZQUEZ MEDINA	(1/4)	
8406003					CHLP 178/80(I) Mdeo. Manuela Mercedes FERREIRA de MATTOS	(1/3)	
8406004					CHLP 176/80(I) Mdeo. Manuel Mario MARTA BREIJO	(1/2)	
8406005					CHLP 156/80(I) Mdeo. Manuel GONZALEZ ROCCO	(1/4)	
8406006					CHLP 148/80(I) Mdeo. Daniel Leopoldo FERNANDEZ BUSTELO	(1/2)	
8406007					CHLP 144/80(I) Mdeo. José NOGUEIRAS FERNANDEZ	(1/2)	
8406008					CHLP 128/80(I) Mdeo. Alicia PEREZ BALLARDINI	(1/3)	
8406009					CHLP 122/80(I) Mdeo. Gustavo Alberto QUEVEDO NOVEIRAS	(1/3)	
8406010					CHLP 115/80(I) Mdeo. Guillermo Edgardo ALVAREZ LORREA	(1/3)	
8406011					CHLP 102/80(I) Mdeo. Isabel del Carmen CABRERO ALVAREZ	(1/4)	
8406012					CHLP 294/80(I) Mdeo. Marcelino Celestino Diego CASTRO GONZALEZ	(1/3)	
8406013					CHLP 282/80(I) Mdeo. Gustavo Adolfo QUESADA SILVA	(1/3)	
8406014					CHLP 258/80(I) Mdeo. Martha Matilde LOPEZ BORRAZAS	(1/2)	
8406015					CHLP 235/80(I) Mdeo. Pedro ESTEVES	(1/3)	
8406016					CHLP 219/80(I) Mdeo. Blanca ROCHA MENDEZ	(1/3)	

A:		- S A L I D A -					REFERENCIA	
FECHA	RECIBE	FECHA	SE CONFECCIONO	DESTINO	Nº SALIDA	RECIBE		FECHA
								10-10-84
03/200 10-84								10-10-84
								10-10-84
								11-10-84
								11-10-84
								11-10-84
								11-10-84
								11-10-84
								11-10-84

Nº	FECHA	Nº ENT. SECRET	Hora de ENT.	PROCEDENCIA	ASUNTO		PAS DESTINO
8406017	03 AGO. 1984				CHCP 216/80 (I) Mdeo. Lile Nerio GONZALEZ NAPPI	(1/1)	
8406018					CHCP 215/80 (I) Mdeo. Julio Cesar DE LOS SANTOS TORT	(1/2)	
8406019					CHCP 199/80 (I) Mdeo. Alicia Jimena RODRIGUEZ SANTOS	(1/2)	
8406020					CHCP 169/80 (I) Mdeo. Jorge Nicolas VENDITTO PECORARA	(1/2)	
8406021					CHCP 4/80 (I) Mdeo. Juan Carlos MACIERA BATISTA	(1/2)	
8406022					CHCP 194/80 (I) Mdeo. Carlos SCARBI VON STEIMANN	(1/2)	
8406023					CHCP 167/80 (I) Mdeo. Francisco Susana VILARDO CAIROLI	(1/2)	
8406024					CHCP 165/80 (I) Mdeo. Carlos Pablo PEREZ LAVAGNINI	(1/2)	
8406025					CHCP 164/80 (I) Mdeo. Mario Contant PEREZ LAVAGNINI	(1/2)	
8406026					CHCP 109/80 (I) Mdeo. Lino Ruben DENSICH DELLE PIANE	(1/2)	
8406027					CHCP 108/80 (I) Mdeo. Anilcar SALBARREY CUADRA	(1/2)	
8406028					CHCP 102/80 (I) Mdeo. Edith Mabel DEFFEULLER SAURINA	(1/2)	
8406029					CHCP 268/80 (I) Mdeo. Alexander EBBELER PEILE	(1/2)	CHCP
8406030			1230	D I I	CHCP 243/80 (I) Mdeo. Horacio Roberto GUMEZ REVELLO	(1/2)	
8406031					CHCP 219/80 (I) Mdeo. Olga Alicia MEDINA MILANESSI	(1/2)	
8406032					CHCP 155/80 (I) Mdeo. Eneas Arquimedes CODINA DI PIERRO	(1/2)	
8406033					CHCP 342/80 (I) Mdeo. Tomas DIESTE FRIEDHEIM	(1/2)	
8406034					CHCP 312/80 (I) Mdeo. Mario Laura SOSA DIAZ MANGINI	(1/2)	
8406035					CHCP 295/80 (I) Mdeo. Juan Javier CAPDEVILLE RIOS	(1/2)	
8406036					CHCP 288/80 (I) Mdeo. Jorge Gustavo POL NEUS	(1/2)	
8406037					CHCP 287/80 (I) Mdeo. Myriam del Luyan PENNA de SILVA	(1/3)	
8406038					CHCP 100/80 (I) Mdeo. Fernando Homero MARSET ALEM	(1/2)	
8406039					CHCP 95/80 (I) Mdeo. Daniel ACCOSSANO CRUZ	(1/2)	
8406040					CHCP 90/80 (I) Mdeo. Jorge Alberto DELGADO FERNANDEZ	(1/2)	
8406041					CHCP 39/80 (I) Mdeo. Juan Antonio ECHAGUE ZAPPETTINI	(1/2)	
8406042					CHCP 16/80 (I) Mdeo. Asdrubal Ney de SOUZA GUMIEL	(1/2)	
8406043					CHCP 157/80 (I) Mdeo. Eduardo CASTRO FONTANA	(1/2)	
8406044					CHCP 148/80 (I) Mdeo. Emilio Walter SPECKER VALLE	(1/2)	
8406045					CHCP 147/80 (I) Mdeo. Manuel Antonio TOLOSA SEINES	(1/2)	
8406046					CHCP 146/80 (I) Mdeo. Gustavo Orlando PIGNATA VOLPE	(1/2)	
8406047					CHCP 142/80 (I) Mdeo. Carlos Fernando DOMINGUEZ CASTELLANOS	(1/2)	
8406048					CHCP 141/80 (I) Mdeo. Serrano Margarita GARCIA PERDOMO	(1/2)	

334

RECIBE	- SALIDA - FECHA	SE CONFECCIONO	DESTINO	Nº SALIDA	RECIBE	REFERENCIA	ARCHIVO FECHA	RECIBE
							11-10-84	Sra. Machado
							11-10-84	
							11-10-84	
							11-10-84	
							11-10-84	
							11-10-84	
							11-10-84	
							11-10-84	
							11-10-84	
							16-10-84	
							16-10-84	Sra. Machado
							16-10-84	

~~133~~

Nº	FECHA	Nº ENT. SALIDA	Hora de ENT.	PROCEDENCIA	ASUNTO	PASA A DESTINO
8406040	03 AGO 1984	4983	1420	DIVAPP C-2/ESTADO C2/ESTADO D Nal P. DIS Dpto I/SSD DNIC DSI - 2PM/Dto Bueno Aires Nº1 J P Centurión	Solicitud de Antecedentes Nº 22/84 (1/1)	Ver Anexo
8406050	" "	5002	1423		PI Nº 181/84 (1/2)	Ver Anexo
8406051	" "	5008	1425		PI Nº 182/84 (1/4)	Ver Anexo
8406052	" "	5013	1427		Exp Nº 1713/84 Fol Sust (1/1)	Ver Anexo
8406053	" "	—	1430		Pedido de Antecedentes Reservado Nº 216/84 del 03/AGO/84 (1/4)	Ver Esquema
8406054	" "	—	1434		Informe Nº 80/168 Ref: Antecedentes en la Secretaría de Asuntos Políticos del Delegado Militar (1/6)	Ver Esquema
8406055	" "	—	1440		Solicitud Telefónico Ref. Jorge DURAN, Eduardo VAZQUEZ, Envío de las mismas (1/3)	1) Ver Esquema
8406056	" "	—	1443		Esquema de Información Nº 162/84 del 03/AGO/84 (1/3)	Ver Anexo
8406057	" "	4804	1445		Of Nº 220/S-2/84 Fol Sust (1/2)	Ver Anexo
8406058	" "	5012	1447		Of Nº 155/84 Ref- CHCP expedidos en Julio 1984 (1/2)	2) Ver Anexo
8406059	" "	—	1450		CHCP Nº 259/80 (Dpto Mdo-Sec 12a) (I) de Nelson Victorio PEREZ PARADO (1/2)	
8406060	" "	—	1450		CHCP Nº 53/80 (Dpto Mdo-Sec 10a) (I) de Susana CURUCHAGA ERAGOIZ (1/5)	
8406061	" "	—	1453		CHCP Nº 154/80 (Dpto Mdo-Sec 10a) (I) de Hugo Daniel MARTINEZ VIGLIANO (1/5)	
8406062	" "	—	1455		CHCP Nº 220/80 (Dpto Mdo-Sec 10a) (I) de Carlos Alejandro COSTA DI PIAZZA (1/5)	
8406063	" "	—	1500		CHCP Nº 218/80 (Dpto Mdo-Sec 10a) (I) de Ricardo Alberto SOSA MEDAGLIA (1/5)	
8406064	" "	—	1504		CHCP Nº 75/80 (Dpto Mdo-Sec 11a) (I) de Mª del Rosario FLORES GARCIA (1/5)	
8406065	" "	—	1506		CHCP Nº 47/80 (Dpto Mdo-Sec 11a) (I) de Walter Ruben NUÑEZ BENAVIDEZ (1/6)	
8406066	" "	—	1510		CHCP Nº 76/80 (Dpto Mdo-Sec 12a) (I) de Guillermo RODRIGUEZ GONZALEZ (1/5)	
8406067	" "	—	1510		CHCP Nº 23/80 (Dpto Mdo-Sec 12a) (I) de Carlos Alberto OLIVEROS SUAREZ (1/5)	
8406068	" "	—	1513		CHCP Nº 150/80 (Dpto Mdo-Sec 12a) (I) de Julio Cesar ACUÑA ARGOLLO (1/4)	
8406069	" "	—	1515		CHCP Nº 141/80 (Dpto Mdo-Sec 12a) (I) de Celestino Eulogio RODRIGUEZ GARCIA (1/4)	
8406070	" "	—	1513		CHCP Nº 89/80 (Dpto Mdo-Sec 12a) (I) de Mª. Olga DIAZ MACHADO (1/5)	
8406071	" "	—	1517		CHCP Nº 178/80 (Dpto Mdo-Sec 12a) (I) de Silvia Maria ROZZINO SARASOLA (1/4)	
8406072	" "	—	1519		CHCP Nº 241/80 (Dpto Mdo-Sec 12a) (I) de Mario Eugenio NUÑEZ GODOMAR (1/5)	
8406073	" "	—	154		CHCP Nº 124/80 (Dpto Mdo-Sec 12a) (I) de Luis Alberto GODOY GONZALEZ (1/6)	
8406074	" "	—	1521		CHCP Nº 85/80 (Dpto Mdo-Sec 11a) (I) de José Carlos SOSA CLARA (1/5)	
8406075	" "	—	1522		CHCP Nº 52/80 (Dpto Mdo-Sec 10a) (I) de Walter Eduardo RUTOS ESPINOZ (1/6)	
8406076	" "	—	1525		CHCP Nº 162/80 (Dpto Mdo-Sec 12a) (I) de Nelson Hebert MARTINEZ CAMPOS (1/8)	
8406077	" "	—	1527		CHCP Nº 38/80 (Dpto Mdo-Sec 10a) (I) de Nestor Jesus YAPUR GILBERTO (1/5)	
8406078	" "	—	1530		CHCP Nº 123/80 (Dpto Mdo-Sec 11a) (I) de Ernesto BELO ROSA (1/3)	
8406079	" "	—	1530		CHCP Nº 102/80 (Dpto Mdo-Sec 11a) (I) de Jose Luis LIZARDI ORTIZ (1/3)	
8406080	" "	—	1534		CHCP Nº 77/80 (Dpto Mdo-Sec 12a) (I) de Victorino Jesus MONTIEL ARGUELLO (1/3)	

A: FECHA	RECIBE	— SALIDA — FECHA	SE CONFECCIONO	DESTINO	Nº SALIDA	RECIBE	REFERENCIA	FECHA
031430A60	Sdo. Montiel	7/8/84	Memo(h) Nº 1546/84	DINARP			10/8/84. avuelto el Memo original.	
		6/8/84	Memo(h) Nº 1547/84	[illegible]				
		6/8/84	Memo(h) Nº 1548/84	[illegible]				
		6/8/84	Memo(h) Nº 1549/84	[illegible]			7/8/84 Devuelto	
031500[illegible]	Sdo [illegible]							8-8-84
200800A60 [illegible]								20-8-84
								26/8/84
031445A60	Sdo Montiel	6/8/84	Memo(h) Nº 1550/84	Bug Ing Nº 1		[illegible]		22-8-84
[illegible]	Sdo [illegible]	3/8/84	COM	[illegible]				16-10-84
041120102	[illegible]							16-10-84
								16-10-84
								18-10-84
								18-10-84
								18-10-84

Nº	FECHA	Nº ENT SECRT	HORA ENT	PROCEDENCIA	ASUNTO	PASE A DESP
E406061	03 AGO. 1984	—	1540	DJI.	CHCD Nº 32/80 (Dpto Mdo-Sec 120) (E) de Carlos Washington VILLENOVE LOMA 1/3	Ver ello
E406062	" "	—	1543		CHCD Nº 31/80 (Dpto Mdo-Sec 120) (E) de Hilton VAZQUEZ BARBOZA 1/3	
E406063	" "	—	1543		CHCD Nº 26/80 (Dpto Mdo-Sec 120) (E) de Daniel Alcides BAGNI° ROMERO (1/3)	
E406064	" "	—	1545		CHCD Nº 18/80 (Dpto Mdo-Sec 120) (E) de Gladys Elmira CASCO VILLANUEVA (1/3)	
E406065	" "	—	1545		CHCD Nº 14/80 (Dpto Mdo-Sec 120) (E) de Delia Nair LOPES SANTOS (1/3)	
E406066	" "	—	1551		CHCD Nº 3/80 (Dpto Mdo-Sec 120) (E) de Ricardo RODRIGUEZ MARINEZ (1/3)	
E406067	" "	—	1554		CHCD Nº 125/80 (Dpto Mdo-Sec 120) (E) de Mª. Natalia ACOSTA CABALLERO 1/3	
E406068	" "	—	1551		CHCD Nº 116/80 (Dpto Mdo-Sec 120) (E) de Javier Alvaro CAMPANI FERNANDEZ (1/3)	
E406069	" "	—	1554		CHCD Nº 113/80 (Dpto Mdo-Sec 120) (E) de Gladys MARINEZ RODRIGUEZ (1/3)	
E406070	" "	—	1555		CHCD Nº 93/80 (Dpto Mdo-Sec 120) (E) de Delia Mary ROBERTA LOPEZ (1/3)	
E406071	" "	—	1555		CHCD Nº 247/80 (Dpto Mdo-Sec 120) (E) de Carlos Alberto LAGO ROCANDO (1/3)	
E406072	" "	—	1600		CHCD Nº 243/80 (Dpto Mdo-Sec 120) (E) de Jorhy Cesar ROMERO CAMPERO (1/3)	
E406073	" "	—	1600		CHCD Nº 227/80 (Dpto Mdo-Sec 120) (E) de Hugo Miguel ALVAREZ MARINEZ (1/3)	
E406074	" "	—	1604		CHCD Nº 226/80 (Dpto Mdo-Sec 120) (E) de Silvia BAÑONAN ONGIDA (1/3)	
E406075	" "	—	1610		CHCD Nº 217/80 (Dpto Mdo-Sec 120) (E) de Filomeno Libio PEDUTO SAUCE (1/3)	
E406076	" "	—	1605		CHCD Nº 203/80 (Dpto Mdo-Sec 120) (E) de Roberto ANDRADE PORDIGON (1/3)	
E406077	" "	—	1615		CHCD Nº 191/80 (Dpto Mdo-Sec 120) (E) de Mª. Cristina FERNANDEZ ALVAREZ (1/3)	
E406078	" "	—	1617		CHCD Nº 190/80 (Dpto Mdo-Sec 120) (E) de Carlos RAMA ROCHA HERNANDEZ (1/3)	
E406079	" "	—	1617		CHCD Nº 179/80 (Dpto Mdo-Sec 120) (E) de Gladys D'ANGERIS BRANISERO (1/3)	
E406080	" "	—	1620		CHCD Nº 161/80 (Dpto Mdo-Sec 120) (E) de Jose Pedro CABALLERO OLIVERA (1/3)	
E406081	" "	—	1620		CHCD Nº 137/80 (Dpto Mdo-Sec 100) (E) de Jose Eduardo GARCIA SANCHEZ (1/3)	
E406082	" "	—	1624		CHCD Nº 267/80 (Dpto Mdo-Sec 100) (E) de Daniel Hipolito VARELA GALLINAL (1/3)	
E406083	" "	—	1624		CHCD Nº 230/80 (Dpto Mdo-Sec 100) (E) de Jorge Luciano BONILLA NOVOA (1/3)	
E406084	" "	—	1630		CHCD Nº 203/80 (Dpto Mdo-Sec 100) (E) de Maria Esther TABARE GUTIERREZ (1/3)	
E406085	" "	—	1634		CHCD Nº 202/80 (Dpto Mdo-Sec 100) (E) de Ana Beatriz BIANCHI MOISES (1/3)	
E406086	" "	—	1634		CHCD Nº 340/80 (Dpto Mdo-Sec 100) (E) de Ruben Vicente AGUIAR DOMINGUEZ (1/3)	
E406087	" "	—	1635		CHCD Nº 339/80 (Dpto Mdo-Sec 100) (E) de Tomas Angelino BARRIOS CLIVIO (1/3)	
E406088	" "	—	1700		CHCD Nº 338/80 (Dpto Mdo-Sec 100) (E) de Fernando Gabriel PEREIRA VIERA (1/3)	
E406089	" "	—	1700		CHCD Nº 326/80 (Dpto Mdo-Sec 100) (E) de Eduardo Hugo LIMES RODRIGUEZ (1/3)	
E406090	" "	—	1704		CHCD Nº 324/80 (Dpto Mdo-Sec 100) (E) de Walter Americo LOPEZ CACCIAPUOTI (1/3)	
E406091	" "	—	1710		CHCD Nº 294/80 (Dpto Mdo-Sec 100) (E) de Julio Cesar GRANATO ROSSATI (1/3)	
E406092	" "	—	1710		CHCD Nº 282/80 (Dpto Mdo-Sec 100) (E) de Ignacio Durante FERNANDEZ DE HERRERA (1/3)	

FECHA	RECIBE	SALIDA FECHA	SE CONFECCIONO	DESTINO	Nº SAL	RECIBE	REFERENCIA	FECHA
								18-10-84
00/120402	[signature]							18-10-84
								18-10-84
								26-10-84
								26-10-84
								26-10-84

Nº	FECHA	Nº ENT SECCN	HORA ENT	PROCEDENCIA	ASUNTO	PASE
8406123	03 AGO. 1984	SO22	1745	BTTO RA (INT)	Solicitud de Antecedentes Nº 054/84 f(2)	Sec Antec
8406124	"	SO23	1747	BTTO RA (INT)	Solicitud de Antecedentes Nº 052/84 f(1)	Sec Antec
8406125	"	SO24	1747	BTTO RA (INT)	Solicitud de Antecedentes Nº 053/84 (1)	Sec Antec
8406126	"	SO25	1750	BTTO RA (INT)	Solicitud de Antecedentes Nº 054/84 (1)	Sec Antec
8406127	"	SO26	1810	I L P E	O/ Nº 94/84 SOL Ant Mg. Mario Claudio MARTINEZ DE OZ f(2)	1) Sec Antec
8406128	"	SO27	1823	A N U S P	PI Nº 054/84 Sol Ant (3)	Sec Antec
8406129	"	SO28	1815	A N U S P	PI Nº 055/84 Sol Ant (6)	Sec Antec
8406120	"	S—	1817	C-2/ESTADO	PI Nº 167/84 (1)	Sec Antec
8406121	"	—	1840	SE PUSCODI	Nota Nº 6533/84/D Ref: 11 personas (1/29)	SE PUSCODI
8406122	"	—	1845	3er Sub-Dto	Transcripción de Radio Berlín del 28/Set/84 Ref Declaraciones Ernesto Cardenal	Sec Antec
8406123	"	—	1830	2do III/ I DO	Solicitud de Antecedentes Nº 173/84 Ref: 5 personas (1/6)	Sec Antec
8406124	"	—	1834		CRCD Nº 288/84 (Dpto M/do - Sec 100) (E) Eduardo Hector LUCERO LOITES (1/6)	
8406125	"	—	1835		CRCD Nº 99/84 (Dpto M/do - Sec 110) (E) Juan Miguel RIGARO BERROS (1/3)	
8406126	"	—	1835		CRCD Nº 30/80 (Dpto M/do - Sec 110) (E) Roberto Raul BOLIS PSCION 2 OEA (1/3)	
8406127	"	—	1837		CRCD Nº 137/80 (Dpto M/do - Sec 11e) (E) Mario de Jesus GALLI CHIESA (1/4)	
8406128	"	—	1840		CRCD Nº 138/80 (Dpto M/do - Sec 11e) (E) Juan Carlos HORMINDEZ LA HOZ (1/3)	
8406129	"	—	1843	Dpto II SIDE	Solicitud de Antecedentes Nº 29/84 Ref: 3 personas (1/1)	Sec Antec
8406130	04 AGO 1984	—	1100	Dpto I/S.I.D	Informe 13/142 ODY Solicitud de Ant de ASCEEP (1/3)	Sec Antec
8406131	"	—	1100	Dpto. II/S.I.D	I.A Nueva de distribución de periódicos (1/2)	Archivo
8406132	"	—	1100	Dpto III/S.I.D	Memo. 414/84. ref/ Retiro de Circ 15 el 3/6/84 (1/1)	Sec Antec
8406133	04 AGO. 1984	—	1120	D.I.I.	Esquema de Información No. 163/84 del 4/6/84 (1/6)	Archivo
8406134	"	—	1130	D.I.I.	Cable de Novedades Diario No. 213/984 del 4/6/84 (1/3)	Sec Antec
8406135	06 AGO 1984	—	0900	Dpto I/S.I.D	Fotocopia diario "LA HORA" del 6/6/84 (1/1)	Sec Antec
8406136	"	—	0900	Dpto I/S.I.D	Fotocopia diario "LA HORA" del 6/6/84 "Versión detenida desaparecida" (1/1)	Sec Antec
8406137	"	—	1030	Dpto I/S.I.D	Deja sin efecto requisitoria de Eduardo Germán SEBOI GIL (1/2)	1) CAPUTO 2) PROCESADO
8406138	"	SO24	1145	D II/EME	Sol. Ant. 122/3/54/984 (1/2)	Sec Antec
8406139	"	SO23	1145	D.II/EME	Sol. Ant. 176/5/84/984 (1/1)	Subsecretaría
8406140	"	SO25	1145	D.E. IV	P.I. (I) 410/984 (1/4)	Subsecretaría
8406141	"	SO26	1145	D.NAC	Sol Ant 211/984. (1/1)	Subsecretaría
8406142	"	—	1145	Do. C/Inf de E	Sol. Ant. 010/984 (1/1)	Subsecretaría
8406143	"	—	1145	D.I.I.	Esquema de Información No. 164/984 del 6-8-84 (1/2)	Archivos
8406144	"	SO30	1150	D-II/EME	P.E.I.-(I) 829/AE/984 - Ref. cable en C. Florido (1/1)	Archivos

Folha	Assunto	Folha	Saída — Conteúdo	Destino	Folha	Assunto	Anotações	Folha
03/255/60	Sto Anastácio	6/8/84	Memo (c) nº 1551/84	SMG/RA				
		3/8/84	Memo. (c) 1552/84	SMG/RA				
		6/8/84	Memo (c) nº 1553/84	SMG/RA				
		6/8/84	Memo (c) nº 1554/84	SMG/RA				
061.500-4 031130 400 Pto. Alegre	Sto Anastácio	7/8/84	Memo (c) nº 1569/84	L.C.P.S.				20-8-84
03/820/60	Sto Anastácio	6/8/84	Memo (c) nº 1555/84	ASAS				
		6/8/84	Memo (c) nº 1556/84	ASAS				
		7/8/84	Memo. (c) 1557/84	C-2/EMG/DEIV				
031830660	Sto Vieira	8/8/84	Memo (c) nº 1561/84 (anexo)	Sgte Cavalcanti			10/8/84 Memo 2436/84 (ADJ) Cão Labrador	14-8-84
031830660	Sto Vieira	7/8/84	PSV 139/84	D.S.S.				20-8-84
	Sto Vieira	6/8/84	Correios	Bleeding	001.600-4	Sto Cavalcanti		
	Sto Vieira	3/8/84	Sr Requisitando F/cópias datilos.	Dpto. III/SID	031920	Sto Vieira		
								26-10-84
								26-10-84
								26-10-84
								26-10-84
								26-10-84
031850560	Sto Vieira	7/8/84	Memo (c) nº 1558/84	DPO II/SID	071410560	Cão 2º Sargento		
201330-4	Sto Vieira							23-8-84
7-8-84	Sto Vieira							
114/330-4	Sto Vieira	4/8/84	Fotocópia	Arquivo	041120-4	Sto Vieira		20-8-84
061.500-4	Sto Vieira							
041200-4	Sto Vieira							8-8-84
071500560	Sto Vieira	7/8/84	Correios	Arquivo	071500-4	Sto Vieira		10-8-84
1) 061.500-4	Sto Vieira							
2) 061.500-4	Sto Vieira	6/8/84	Cancelar 08/84	75 exemplares - Ver distribuição			11/8/84. Memo. 5574/84/S.P.N. (anexo) - Sr. Ten. 259/84 - Of. 1170/84/S.P. Rio Negro/Acesso (Rec. 50)	8-8-84
001.145-4	Cão nº 1 Antônio	7/8/84	Memo (c) nº 1563/84	DPO II/SID				
		7/8/84	Memo (c) nº 1564/84	DPO II/SID				
		7/8/84	Memo (c) nº 1565/84	D-2/EMG/DEIV				
		8/8/84	Memo (c) nº 1566/84	DYNAMA			13/8/84 - Arcello	
		7/8/84	Memo (c) nº 1567/84	CQ CIE/DE				
061.500-4	Sto Anastácio							

ENTRADA		SALIDA						OBSERVACIONES	
FECHA	PROCEDE	FECHA	SE CONFECCIONO	DESTINO	FECHA	PROCEDE			FECHA
03/755/63	Sto Montiel	6/8/84	Memo (e) Nº 1551/84	Sto 6 RA					
		6/8/84	Memo. (e) 1552/84	Sto 6 RA					
		6/8/84	Memo (e) Nº 1553/84	Sto 6 RA					
		6/8/84	Memo (e) Nº 1554/84	Sto 6 RA					
061 500 A 6 071130 400	Sto Montiel	7/8/84	Memo (e) Nº 1569/84	L C P S					20-8-84
03/820460	Sto Montiel	6/8/84	Memo (e) Nº 1555/84	A N U A					
		6/8/84	Memo (e) Nº 1556/84	A N U A					
031830060	Sto Viejo	7/8/84	Memo (e) 1557/84	C-2/Estado				10/8/84 Memo 1436/84 (DII) Cdo. Telefónica	14-8-84
031830060	Sto Viejo	8/8/84	Memo (e) 1561/84 (Varios)	Sopla Cadiz					20-8-84
	Sto Viejo	7/8/84	PSN 139/84	D.S.T.					
	Sto Viejo	6/8/84	Fotocopias	Bilbao	001600	Sto Cristo			
	Sto Viejo	3/8/84	Se remiten copias F/copias adjuntas.	Depto. III/SID	031920	Sto Viejo			
									26-10-84
									26-10-84
									26-10-84
									26-10-84
03185060	Sto Viejo	7/8/84	Memo (e) Nº 1558/84	Depto II/SID	071410460	Cdo. 2ª Brigada			23-8-84
20133060	Sto Viejo								
7-8-84	Sto Pedro								
14/330460	Sto Pedro	4/8/84	Fotocopia	Archivos	041120	Sto Viejo			20-8-84
061050	Sto Pedro								
041200	Sto Pedro								
071500	Sto Viejo	7/8/84	Fotocopias	Grupo de Apoyo	071500	Sto Viejo			8-8-84
									10-8-84
		6/8/84	Grabar 08/84	75 ejemplares - Ver distribución				17/8/84. Oficio 5574/84/J.P.M. (Juzgado nº 6) - Sumario 259/84 - Of. 1170/84/S.P. Río Negro/Bariloche (Recibido)	8-8-84
061145	Sto Viejo	7/8/84	Memo (e) Nº 1563/84	Depto II/SID					
		7/8/84	Memo (e) Nº 1564/84	Depto II/SID					
		7/8/84	Memo (e) Nº 1565/84	D-2/EM/DEIV					
		8/8/84	Memo (e) Nº 1566/84	D Y Vs M P				13/8/84 - Anulado.	
		7/8/84	Memo (e) Nº 1567/84	Cg C Inf de E					
041200	Sto Viejo								

Nº	Fecha	Hora Sem	Hora Ent	Procedencia	Asunto	Pa Desp
8406145	06 AGO. 1984	Sm1	1150	D. II/EME	PEI(1) 84P/3/55/1984. Ref. artículo publicado en diario Correio do Povo	(1/2)
8406146	"	Sm1	1150	D. II/EME	PEI(1) 844/3E/1984. Ref. carta con anuncio de disposiciones FA.	(1/1)
8406147	"	30E	1135	D II/EME	PEI(1) 830/3/55/1984 Ref. reunión del Sindicato Medico de Flores	(1/2)
8406148	"	-	1135	Dpto I/S 10	Fotocopia de pag 434 del BTON 8077 ref. bajo Grad. LIBER SERENO	(1/1)
8406149	"	-	1200	D I.I	Parte de Novedades Diario No. 216/84 del 5-8-84	(1/3)
8406150	"	-	1200	D I.I	Parte de Novedades Diario No. 219/84 del 6-8-84	(1/4)
8406151	"	-	1200	Dpto I/S 10	El Dia del 5/8/84. Ref. Jorge LEIRAS (U16.	(1/1)
8406152	"	Sa55	1215	D II/EME	PEI (1) 829/3E/1984 Ref. Declara BARBI	(1/1)
8406153	"	Sa52	1215	D II/EME	PEI (1) 857/3/55/1984. Ref. acto a llevarse por el día del periodista	(1/1)
8406154	"	Sa3E	1215	D II/EME	PEI (1) 847/3E/1984. Ref. manifestaciones en el interior del país	(1/1)
8406155	"	Sa44	1215	D II/EME	PEI (1) 843/3E/1984. Ref. Ud Seguir Atentado Mendoza	(1/1)
8406156	"	Sa43	1215	D II/EME	PEI(1) 851/3/55/1984. Ref. procesamiento Juan Luis ESTEVEZ GONZALEZ	(1/1)
8406157	"	Sa41	1215	D II/EME	PEI(1) 854/3/55/1984. Ref. Juan SIENRA de ESTEVEZ	(1/1)
8406158	"	Sa43	1220	D II/EME	PEI(1) 853/3/55/1984. Ref. caso de prueba en Artigas	(1/1)
8406159	"	Sa43	1220	D II/EME	PEI(1) 836/3E/1984. Ref. Personas detenidas en Artigas por manifestar	(1/1)
8406160	"	5031	1450	Dpto II/EME	PEI(1) Nº 831/3E/84 Ref: Personas detenidas en Artigas por manifestar	(1/1)
8406161	"	5036	1453	Dpto II/EME	PEI(1) Nº 837/3E/84 Ref: Manifestación en Tribunal el 12/3/84	(1/1)
8406162	"	5035	1455	Dpto II/EME	PEI(1) Nº 833/3E/84 Ref: Concentración en Plaza Constitución en Tribunal	(1/1)
8406163	"	5034	1459	Dpto II/EME	PEI(1) Nº 832/3E/84 Ref: Concentración en Plaza Constitución en Tribunal el 11/7/84	(1/1)
8406164	"	5037	1500	Dpto II/EME	PEI(1) Nº 838/3E/84 Ref: Manifestación en Tribunal el día 14/7/84	(1/1)
8406165	"	5040	1500	Dpto II/EME	PEI(1) Nº 846/3E/84 Ref: Manifestaciones en los Dpto de Rivera y Tacuarembó	(1/2)
8406166	"	5033	1504	Dpto II/EME	PEI(1) Nº 835/3E/84 Ref: Manifestación pacifica en Plaza Constitución en Tribunal	(1/1)
8406167	"	5032	1510	Dpto II/EME	PEI(1) Nº 834/3E/84 Ref: Regreso del Dr. Diego Uribe, ambos contratos	(1/2)
8406168	"	5042	1513	Dpto II/EME	PEI(1) Nº 801/3E/84 Ref Concentración en Plaza Constitución Tribunal	(1/1)
8406169	"	5046	1515	Dpto II/EME	PEI(1) Nº 850/3E/84 Ref: Radiocos "Tejero del Partido" reunión el 07/3/84	(1/3)
8406170	"	5051	1520	Dpto II/EME	PEI(1) Nº 852/3E/84 Ref: Canto patriótico en el Tribunal	(1/1)
8406171	"	5053	1625	Dpto II/EME	PEI(1) Nº 855/3E/84 Ref: Reunión en Tribunal luego de la misa	(1/3)
8406172	"	5054	1530	Dpto II/EME	PEI(1) Nº 858/3E/84 Ref: Lavarana organizada por el P. Nacional en Rivera	(1/2)
8406173	"	5059	1540	Dpto II/EME	PEI(1) Nº 870/3E/84 Ref: Artículo de "El Nuevo Tiempo" del 30/3/84	(1/2)
8406174	"	5058	1543	Dpto II/EME	PEI(1) Nº 856/3E/84 Ref: Detenidos en Plaza Constitución de Tribunal el	(1/1)
8406175	"	5048	1548	Dpto II/EME	PEI(1) Nº 850/3E/84 Ref: Un artículo de "El Pueblo" del 1/4/84	(1/10)
8406176	"	5057	1554	Dpto II/EME	PEI(1) Nº 860/3E/84 Ref: Fascículo Nº 1696 y 1704 de 28 Paginas	(1/22)

A		SALIDA						
FECHA	DESTINO	FECHA	SE CONFECCIONO	DESTINO	Nº SAL	RECIBE	REFERENCIA	FECHA
061700060	Sdo Jorge							
061200060	Sgto. 1º Garcia							06/8/84
061700060	Sdo Bautista							8-8-84
	Sdo. Freire							10-8-84
211330A684	Sdo Lorenzo	6/8/84	FOTOCOPIA	ANALISTAS				30/8/84
070830A60	Sgto. Aldabalde	6/8/84						30/8/84
051000A60 84	Sdo Bautista	6/8/84						23-8-84
070500A60	Sdo. Gallo	6/8/84						23-8-84
211330A684	Sdo Lorenzo	6/8/84						23-8-84
141900A60 84	Sdo Sosa	6/8/84						30/8/84
151900A60 84	Sdo. Sosa	6/8/84						20-8-84
141900A60 84	Sdo Sosa	6/8/84						23-8-84
170000A60 84 - Sdo Freire		6/8/84						20-8-84
171000A60 84 - Sdo. Freire	Sgto. Aldabalde	6/8/84						20-8-84
200800A60 - Sgto. 1º Garcia		6/8/84						20-8-84
171000A60 84 Sdo Freire		6/8/84						17-10-84
130900A60 84 Sgto. 1º Garcia		6/8/84	FOTOCOPIA	Sec Analistas	061700060	Sdo Jorge		26/8/87
171000A60 84 - Sdo. Freire		6/8/84						23-8-84
070830 201330A60	Sdo Sosa	6/8/84						30/8/84
		6/8/84						24-9-84
071030A60 Sdo Freire	Sgto. Aldabalde	6/8/84						3-9-84
281300A60	Sdo Freire	6/8/84						20-8-84
201330A60	Sdo Aldabalde	6/8/84						3-9-84
301600A60 - Sgto. 1º Garcia	Sgto. Aldabalde	6/8/84						
070830	Sdo Freire	6/8/84						24-9-84
		6/8/84						3-9-84
211400A60	Sdo Campo	6/8/84						30/8/84
281300 set	Sdo Torre	6/8/84						17-10-84
060745 OCT 84 - Sgto. 1º Garcia								

Nº	FECHA	Nº ENT SECRT	HORA ENT	PROCEDENCIA	ASUNTO	PASE
	06 AGO. 1984					
8406177		S080	0900	Reg C/Sec 4	O/Nº 070/S-2/84 fd Ant (1/1)	
8406178	" "	—	1600	Dpto III/SDO	Memorandum Nº 475/84 Ref Documento Nº2 Agosto Ordinario del R.S (1/1)	
8406179	"	—	1610	Dpto II/SDO	Nuevas de Grabación del 30/7/84 de Radio Caribe (1/1)	
8406180	" "	—	1610	Dpto II/SDO	Nuevas de Grabación del 31/7/84 de Radio Habana (1/1)	
8406181	" "	—	1610	Dpto II/SDO	Nuevas de Grabación del 1/8/84 de Radio Moscu (1/1)	
8406182	" "	—	1610	Dpto II/SDO	Nuevas de Grabación del 1/8/84 de Radio Habana (1/1)	
8406183	" "	—	1700	D N I C	Solicita Telefonea de ayer no dispone cintas (1/1)	
8406184	"	—	1700	Dpto II/SDO	Envia Telex presenta del exterior Grabación recogerse el 18 de julio (1/1)	
8406185	" "	S050	1700	Dpto II/6778	PEI(1) Nº 027/B6/84 Ref: Peliculas que pusieron en el Teatro del 7/VII/84	
8406186	" "	—	—	Sec Seguridad	Recorte Informativo de Peliculas exhibidas el 6/8/84	
8406187	" "	4RM	1850	Dpto II/6778	PEI(1) Nº 801(B6)84 Adj Memo 065/84 del E-2 Ref Fusilamiento Marzo de 1980 (1/1)	
8406188	" "	—	1855	Secretario Redactor	A TI 083/84 Recorte Periodico de Publicaciones Nº20 del 4/8/84 (1/1)	
8406189	" "	—	1855	Sec 2do Redactor I.A.	A TI 082/84 Recorte Periodico de Publicaciones Nº14 de 4/8/84 Tipo Asesinato (1/1)	
8406190	07 AGO. 1984	—	1000	Dpto. II/SSD - D.N.I.C	Solicitud Telefonica Cnl. Alejandro Ovalles Cramini Nicolas (1/1)	
8406191	" "	—	1000	Dpto III/SID	Memorandum 481/84 Con Cintas con de ASCEEP de fecha 6/8/84 (1/1)	
8406192	" "	S077	1010	C A D A I.A.	Estudio de la Evolucion de precios de la Carne al 20/7/84 (1/7)	
8406193	" "	S088	1015	Instituto Nal. de Carnes I.A.	Boletin estadistico de Salud y exportacion ABRIL/84 (1/35	
8406194	" "	S078	1020	Instituto Nal. de Carnes I.A.	Boletin estadistico de Salud y exportacion JUNIO/84 (1/34	
8406195	" "	S060	1100	O C O A	PEI 051/84 - Informacion varia sobre situacion politica (1/32)	
8406196	—	—	—	Grupo Criteria Nro 1	Sol. aut. Telefonica	
8406197	" "	—	1205	Sec. Analistas	Sol. aut. Nº 94/84 (1/1)	
8406198	" "	S104	1210	S. G. M.	Oficio No. 1071/84 (1/3)	
8406199	" "	S105	1230	S. M. A.	P. I. No. 018/84 (1/1)	
8406200	" "	S093	1240	D. I. N. A. R. P.	Sol. aut. No. 29/84 (1/1)	
8406201	" "	S106	1440	D-2/E.M./DE. IV	P. I. (I) No. 41/84 (1/1)	
8406202	" "	S112	1245	Dpto. C-2/EJMA Eo	P. I. 193/84 (1/2)	
8406203	" "	S113	1245	C-2/EJMA Eo	P. I. 196/84 (1/2)	
8406204	" "	S114	1450	SUBDIRECTOR	Nota Nº 6555/84 Ref. 3 recortes (1/3)	
8406205	" "	—	1455	D N I C	Solicitud de Autorizacion Telefonica Ref: Victor Hugo BALDO (1/1)	
8406206	" "	—	1500	D N I C	Solicitud Nº 058 al 062 Telefonica Ref. Subir Raul Roa, Isaac Sanchez, Miguel Angel (1/4)	
8406207			Hoy	D	Pedido de Ordenes Diarias Nº 2220/84 Ref 07/560/84 (1/1)	
8406208	" "	S103	1510	Dpto II/6778	PEI Nº 864/B/SE/84 Y PSI Nº 06/84 D EM Ref. Actividades en esa Dependencia (1/9)	

Vee Analistas
Vee Analistas
Vee Analistas

A:		SAÍDA					REFERÊNCIAS	A:
FOLHA	PROCESSO	FOLHA	Nº DE CONFECÇÃO	DESTINO	Nº SIC	PROCESSO		FOLHA
061640A60	Sto Bartol	10/8/84	Mandado nº 1588/84 (Esta Sec)	Reg Cob Fer Nº 4254/80	—	Deferido		
	Sto Zeno	10/8/84	Mandado nº 1588/84					
061360A60	Sto Campo.	6/8/84	Fotocópias	Destino nº 2,	—	Ver Cautelar		23-8-84
		6/8/84						20-8-84
		6/8/84						20-8-84
		6/8/84						20-8-84
								7-8-84
061360A60	Sto Campo.							23-10-84
130730A60	Sto Nelo	6/8/84	T.I. nº 368/84	Dpto III/SID	—	—	10/8/84 T.I. nº 868/84 a receber com	20-8-84
—	—	6/8/84	Mando nº 029/(illegible)	1.ª Inst 3.ª Vara				
		8/8/84	Carpeta Hoja Libro, Foto, Plano CAUSA Libro Folio					
070900A60	Subsa Sto Amaro	7/8/84	T.I. Nº: 362/84	Sub Decisão/SID	—			
—	—	7/8/84	T.I. Nº. 359/84	Sub/Dtor/SID	—	Ver Cautelar		
071005A60	Sto. Wanderlei							15-8-84
071005A60								
071010A60	Sto Eulogio							
071010A60								
071030A60								
071800A60	Sto Dorea							
080540A60	Sto Rosario	7/8/84	Fotocopias	Arquivo	021	Sto Inácio		22-1-81
—	—	7/8/84	Mando (A) 1560/84	Grupo Ref. Nº 1	4075	Ver anexo.		
		8/8/84	Fotocopia ficha de Carga, Descarga	Sec. Analistas	031110 A60	Sto Inácio		
		8/8/84	Mando (A) Nº 1571/84	S.G.M.				
		8/8/84	Mando (A) Nº 1572/84	S.M.A.				
071245A60 84	Sto Inácio	8/8/84	Mando (A) Nº 1573/84	DINAP				
		8/8/84	Mando (A) Nº 1574/84	D-Comércio				
		8/8/84	Mando (A) Nº 1575/84	C/Bruno				
		8/8/84	Mando (A) Nº 1576/84	C/Bruno				
		8/8/84	Mando (A) Nº 1580/84 (Pg)	SEPLAN COD DSI				
071800A60	Sto Vicente	8/8/84	DSI 141/84				7/8/84 - Mando 2530/84 para a Tabelgua	20-9-84
	Sto Inácio							20-8-84
	Sto Eulogio							20-8-84
	Sto Teófilo							20-8-84
Roseira								
150800A84	Sto Antônio	7/8/84	Fotocopias	Sr. Analista	021	Sto Inácio		

Nº	FECHA	Nº ENT SECRT	HORA ENT	PROCEDENCIA	ASUNTO	PASE A DESTINO
	07 AGO. 1984					
8406209		5101	1515	Dpto II/ENTE	PET(1) Nº 863/B/SS/84 Adj PET 220/84 de la DGE III Rel. solicita subsidio (1/13)	Sec Asesoría
8406210	" "	5100	1517	Dpto II/ENTE	PET(1) Nº 885/B0/84 Adj. Decreto Nº 1 del 27/2/84 adjunta titulado: "Pedro marcha a caballo hasta Plaza por tubería de Tarariras" (1/2)	Sec Asesoría
8406211	" "	5099	1520	Dpto II/ENTE	PET(1) Nº 866/B/SS/84 Adj artículo de "EL PUEBLO" del 12/7/84 titulado "Contrato reclamo - Terminó (1/2)	Sec Asesoría
8406212	" "	5098	1520	Dpto II/ENTE	PET(1) Nº 867/B0/84 Adj PET 058/84 RCIO Rel: constitución Pro Rehabilitación de los Discapacitados (1/3)	Sec Asesoría
8406213	" "	5097	1530	Dpto II/ENTE	PET(1) Nº 868/B/SS/84 Adj Remite nuevos los decs 13.774 simple PET 783.800 (1/13)	Sec Asesoría
8406214	" "	—	1540	Dpto I/SSD	Panfleto de "ASUNTO" del 9 al 18 de julio (1/2)	Sec Asesoría
8406215	" "	-	1540	Ppto - DIT	Esquema de Difusión Nº 165/84 Recibido del 07/8/84 (1/1)	Sec Asesoría
8406216	" "	5102	1543	Dpto II/ENTE	PET(1) Nº 863/B0/84 Adj panfleto suministrado en domicilio de Pº Tabaré (1/8)	Sec Asesoría
8406217	" "	—	1545	Dpto II/SSD	Directiva de Grabación del 02/B0/84 de Radio Mosca (1/2)	Sec Asesoría
8406218	" "	—	1545	Dpto II/SSD	Directiva de Grabación del 02/B0/84 de Radio Mosca (1/1)	Sec Asesoría
8406219	" "	—	1600	Dpto II/SSD - ANTEL	Resum Nº 234/84 de Panorama Uruguayo de Radio Mosca del 27/7/84 (1/3)	Sec Asesoría
8406220	" "	—	1600	Dpto II/SSD - ANTEL	Resum Nº 241/84 de Panorama Uruguayo de Radio Mosca del 28/7/84 (1/3)	Sec Asesoría
8406221	" "	—	1610	Dpto I/SSD	PSD 440/84 Remite fotocopia de Carta D. ROBINOVICH. CARDOSO (1/3)	Sec. Prensa
8406222	" "	—	1630		CHCD Nº 80/80 (Dpto 7/do - Sec 13e)(E) 26 julio Rafael MORENO OLIVA (1/3)	
8406223	" "	—	1634		CHCD Nº 76/80 (Dpto 7/do - Sec 13e)(E) de Luis Alberto FERNANDEZ VARELA (1/6)	
8406224	" "	—	1650		CHCD Nº 60/80 (Dpto 7/do - Sec 13e)(E) de Mª del Carmen GONZALEZ NOVARESE (1/5)	
8406225	" "	—	1654		CHCD Nº 59/80 (Dpto 7/do - Sec 13e)(E) de Luis Alberto IRIARTE VALENTIN (1/3)	
8406226	" "	—	1655		CHCD Nº 35/80 (Dpto 7/do - Sec 13e)(E) Hugo Daniel CORREA LUZ (1/3)	
8406227	" "	—	1745		CHCD Nº 174/80 (Dpto 7/do - Sec 13e)(E) Oscar Darío MARTINEZ ACOSTA (1/4)	
8406228	" "	—	1747		CHCD Nº 166/80 (Dpto 7/do - Sec 13e)(E) Andrés Jorge BAYSA ECHEVERRIA (1/3)	
8406229	" "	—	1720		CHCD Nº 161/80 (Dpto 7/do - Sec 13e)(E) Mª del Carmen BRASIDA VIÑA (1/4)	
8406230	" "	—	1723		CHCD Nº 153/80 (Dpto 7/do - Sec 13e)(E) Ismael Gualberto ACOSTA BORGES (1/3)	
8406231	" "	—	1725		CHCD Nº 149/80 (Dpto 7/do - Sec 13e)(E) Eduardo Alfredo COTUGNO LOPEZ (1/3)	
8406232	" "	—	1730		CHCD Nº 165/80 (Dpto 7/do - Sec 13e)(E) Fernando GUTIERREZ CAL (1/3)	
8406233	" "	—	1734		CHCD Nº 148/80 (Dpto 7/do - Sec 13e)(E) Jorge Arezzo SAVIA SCARABELLO (1/3)	
8406234	" "	—	1737		CHCD Nº 142/80 (Dpto 7/do - Sec 13e)(E) Ruben Aurelio RUBINO NOYA (1/3)	
8406235	" "	—	1738		CHCD Nº 136/80 (Dpto 7/do - Sec 13e)(E) Nuncio Glodey GOMEZ de SOUTO (1/5)	
8406236	" "	—	1738		CHCD Nº 132/80 (Dpto 7/do - Sec 13e)(E) Juan Antonio RODRIGUEZ GONZALEZ (1/5)	
8406237	" "	—	1750		CHCD Nº 129/80 (Dpto 7/do - Sec 13e)(E) Juan Antonio ATIRIO TAPIA (1/3)	
8406238	" "	—	1750		CHCD Nº 126/80 (Dpto 7/do - Sec 13e)(E) Eleonoro ANDRADE ITURBURU (1/3)	
8406239	" "	—	1754		CHCD Nº 111/80 (Dpto 7/do - Sec 13e)(E) Angel Hilario COSTA CABRERA (1/6)	
8406240	" "	—	1754	DIT	CHCD Nº 263/80 (Dpto 7/do - Sec 13e)(E) Daniel Roberto CHAVES DUTRA (1/2)	Sec CHCD

A. FECHA	BEBE	SALIDA FECHA	SE CONFECCIONO	BEBE	Nº SAL	BEBE	REFERENCIA	FECHA	B
071700 ENERO 071700160	Sdo. Melo / Sdo Campos / Sdo Freire	7/8/84	Fotocopias	Sec Auditor	071700160	Sdo Nelly	4825	21/8/87	
		7/8/84						20-6-84	
		7/8/84						20-6-84	
		7/8/84						20-6-84	
071700160	Sdo Nelly	7/8/84	Foto. Carrillo 001	Sec Bengoa Auditor	021700160	Sdo Campos		20-6-84	
071700160	Sdo Campos	7/8/84	Fotocopias		021700160	Sdo Nelly		24-9-84	
071600160	Sdo Nelly								
071700160	Sdo Campos	7/8/84	Fotocopias	DOINL	—	Sec Cuadernos		20-6-84	
		7/8/84	Fotocopias	DOINL	—			20-6-84	
								20-6-84	
231300 AGO 140330 AGO 84	Sdo. Tosca / Sdo. Fusco	7/8/84	PIN 140/84	DNPT			13/8/84 - Dilig. 5545/84/D.N.P.T.	3/8/84	
								3/8/84	
								26-10-84	
080830 AGO 84	Sdo. Gatti							26-10-84	
								26-10-84	

Nº	FECHA	Nº ENT SECRT	HORA ENTR	PROCEDENCIA	ASUNTO	PASA A DESTINO
8406241	07 [illegible]	—	1800		CHCP Nº 184/80 (D/b T/do Sec 13º) (I) Jorge SALMANTON BALDOMIR 1/2)	
8406242	〃	—	1809		CHCP Nº 84/80 (D/b T/do - Sec 13º) (I) Adelio FERNANDEZ NUÑEZ 1/6)	
8406243	〃	—	1806		CHCP (Nº 235/80 (D/b T/do - Sec 13º) (I) Luis Alberto RIVERO FERNANDEZ (1/4)	
8406244	〃	—	1810		CHCP Nº 220/80 (D/b T/do - Sec 13º (I) Pedro RODRIGUEZ NADER 1/2)	
8406245	〃	—	1813	DII	CHCP Nº 211/80 (D/b T/do - Sec 13º) (I) Mario PEREZ TOME (1/4)	
8406246	〃	—	1815		CHCP Nº 207/80 (D/b T/do - Sec 13º) (I) Victorio Lorenzo PADULA DE LEON 1/3)	
8406247	〃	—	1815		CHCP Nº 201/80 (D/b T/do - Sec (3º) (I) Isaac Gualberto ACOSTA RODRIGUEZ 1/2)	
8406248	〃	—	1820		CHCP Nº 185/80 (D/b T/do - Sec 13º) (I) Adelaida Celina CHIFFLET MIGUARA 1/2)	
8406249	〃	—	1823		CHCP Nº 189/80 (D/b T/do - Sec 13º) (I) Manuel NUÑEZ BLANCO 1/2)	
8406250	〃	—	1825		CHCP Nº 183/80 (D/b T/do - Sec 13º) (I) Roberto Black RODRIGUEZ PAIZ 1/5)	
8406251	〃	—	1830		CHCP Nº 81/80 (D/b T/do - Sec 11º) (I) Carlos Omar PATTETA HEGGY 1/3)	
8406252	〃	5128	1830	B-ROU Dpto II/Sec D.Nal M.	U Nº 81/84 fol Anex 1/1)	Sec Antec
8406253	〃	5123	1830		Solicitud de Antecedentes Nº 178/3/ST/84 (1/2)	Sec Antec
8406254	〃	5122	1834		Exp Nº 3000/84 (1) Anex 1/1)	Sec Antec
8406255	〃	5117	1845	C-2/ESTADO	PEI Nº 102/84 Ads completos encontrados en lo Nº público (1/5)	
8406256	〃	—	1845	C-5/ESTADO	PEI Nº 258/84 Ref Solicitud de "Datos Personales" del 13/3/84 del Sr. Secretario del F.A. (1/3)	
8406257	22/06/1984	5127	0805	J.P. San José	Oficio No. 249/84 Adj. Remite Inf. No. 132/84 Ref. a concentración de personas a recibir al Sr. Papa Juan Pablo II el día 1/7/84 (1/4)	1) Analistas
8406258	〃	5135	0810	J.P. San José	Oficio 261/84 Adj Remite Inf. 142/84/DCC/ Ref. análisis de la situación política y gremial y ampliación (1/37)	1) Analistas
8406259	〃	5134	0815	J.P. Río Negro	Compendio de Información 26/84 / Junio / 84 (1/15)	1) Analistas 2) Bio
8406260	〃	5135	0820	J.P. San José	Consolidado de Informaciones No. 7 - período 1/7 al 31/7/84 (1/46)	1) Analistas 2) Biog
8406261	〃	-	0830	Dpto III/SID	Memorandum 483/84 Ref a entrevistas del P.C.R (1/1)	Biografías
8406262	〃	-	0830	Dpto III/SID	Memorandum 482/84 - Conferencia de prensa en Bs. As. de Larguncilla y Tarigo (1/1)	Biografías (copia
8406263	〃	-	0840	Dpto IV/SID	T.I. 172/84 (1/1) - Adj Diario Oficial Nros 21768/69 de fecha 17/19/7/84	1) Analistas 2) Bio
8406264	〃	-	0920	Dpto III/SID	Memorandum 485/84 - Concentraciones convocadas por el P.I.T. el 7/8/84 (1/6)	1) Analistas 2) Bio
8406265	〃	5095/96	1000	Secretaría/SID	T.I. Nº 227/84 - Adj Orden del CGE 8514 y Comunicación Nº 25	Copias Jefes y Oficia
8406266	〃	-	1010	Dpto I/SID	Revista "Lo Nuestro" No. 1/Agosto/84 - titulado "El caso Ferreira" (1/34)	1) Biog 2) Bxx
8406267	〃	-	1020	Dpto I - D.N.I.C.	Solicitud telefónica Ref. a Ismit Alemany Viñas (1/1)	Sec Biografías
8406268	〃	-	1020	D.E. IV	PEI 3011/84 del Sr. I. No. 12 - Información Ref. a: Angel Wilson Hendez Rodríguez (1/1)	Sec Biografías
8406269	〃	-	1020	D.E. IV	Ref. a información del Dr. Gregorio Martirena Mendaro (1/8)	Sec Biografías
8406270	〃	5136	1030	J.P. Florida	Oficio No. 1032/84 - relación CHCP expedidos en Julio/84 (1/2)	1) Reunos 2) Wang 3)
8406271	〃	5125	1030	J.P. Durazno	Oficio 950/84 - Relación CHCP expedidas en Julio/84 (1/6)	1) Reunos 2) Wang 3)
8406272	〃	—	1915	D.N.I.C. (Dpto I)	Sol. telefónica de Ref. a: Hordeñ Calviño (1/1)	Biografías

A.		— S A L I D A —					REFERENCIA	A.
FECHA	RECIBE	FECHA	SE CONFERIDO	DESTINO	Nº SALIDA	RECIBE		FECHA RE
								26-10-84
080830 A60 84								26-10-84
08783 SA00	Sdo.	7/8/84	Ferrol Nº 157/84	BROU			13/8/84 - Of. 95/84 - Derecho que pasó el Estado	26-10-84 10-8-84
08784 SA00		8/8/84	Ferrol Nº 157-B/84	Dpto II/8000				
1) 1571 Pasaje		9/8/84	Ferrol Nº 157-C/84	D N M			7/8/84 Derecho	
2) 140820 A60								
1) 080500 A60								3/8/84 Ch
2) 1510-30 A60								24-9-84
1) 080500 A60								
2) 14(500 A60								
1) 080500 A60								
2) 141 500 A60								
1) 080500 A60								
2) 160130 A60								
080300 A60		8/3/84	Fotocopia	Sec Analisis	080300 A60			3-12-85
08 1300 A60		8/3/84	Copia 2	Sec Analisis				20-6-84
1) 080300 A60								15-6-84
2) 08180 A60								20/8/84
1) 080500 A60								24-9-84
2) 151 A60								
08180 A60		15/8/84	DI Nº 388/84	Dpto II/500				
1) 08 1100 A60								
2) 24 0820 JET 84								20-6-84
7811.00 A60								30/8/84
08 1030 A60 84								4-3-85
08 1100 A60 84								30-11-84
220800 A60 84								30-11-84
08 1030 A60 84								15-8-84
08 1100 A60								
2) 20800 A60								
081215 A60								

Nº	FECHA	Nº ENT. SECRET.	Hora de ENT.	PROCEDENCIA	A S U N T O	PASE
8406273	08 AGO. 1984	—	1400	Sec. Instructores	Sumario Actuaciones Juzgado de Walter R. OCAMPO SANCHEZ Fallo de Primera Instancia Nº 221/84 del 08/AGO/84 (1/5)	Sec. Instructores
8406274	" "	—	1430	D.E.T.	PEI (1) Nº 105/84 Ref: Dr. José Pedro MONTERO TRAVIESO (1/1)	1) Analista
8406275	" "	—	1434	D-2 EMDE-III	TI Nº 449/P/84 del Juz. Instrucción Claudio R. SEBASTIONI (1/2)	Sec. Instructores
8406276	" "	—	1440	D.G.O. III/SDO	TI Nº 448/P/84 del Juz. Instrucción Eduardo José BONILLA (1/2)	Sec. Instructores
8406277	" "	—	1443	D.G.O. III/SDO	TI Nº 447/P/84 del Juz. Instrucción Eduardo José BONILLA (1/2)	Sec. Instructores
8406278	" "	—	1443	D.G.O. III/SDO	TI Nº 446/P/84 del Juz. Instrucción Eduardo E. PEREYRA BLANCO (1/2)	Sec. Instructores
8406279	" "	—	1445	J.P. y de Feo. - DGS	Memorandum Nº 102/84 Ref: Reunión del Directorio del P. Nacional (1/4)	Sec. Instructores
8406280	" "	—	1445	J.P. y de Feo. - DGS	Esquema de Información Nº 166/84 Período del 070600 al 080600 (1/1)	Sec. Instructores
8406281	" "	—	1515	Tribunal de Honor Nº 1	Of. Nº 8/T6H Nº 1/82 Ref: Apelación del Sr. Capitán Roberto SILVEIRA (1/1)	Sec. Instructores
8406282	" "	—	—	Sec. Instructores	Fallo Absolutorio de Hector R. OCAMPO SANCHEZ 1/2	Sec. Instructores
8406283	" "	—	1630	D.G.O. III/SDO	Memorandum Nº 498/84 Ref. Reunión del P. Colorado en Bs. As. (1/1)	Sec. Instructores
8406284	" "	S162	1710	[illegible]	Nota Nº 6562/84/D Ref. 10 personas (1/1)	Sec. Instructores
8406285	" "	S161	1713	Cdo. C. Ing. de E. V.	Solicitud de Auto Nº 011/84 (1/1)	Sec. Instructores
8406286	" "	S160	1713	Poder Legislativo	O/ Nº 3482/84 S/D Aut. (1/1)	Sec. Instructores
8406287	" "	—	1825	D.G.O. III/SDO	Planillas de Antecedentes Nº 30/84 Ref: 2 personas (1/1)	Sec. Instructores
8406288	" "	—	1825	Cte. Ing. Nº 15	O/ Nº 3524/84 Solicita antecedentes 46 letras de gas-oil (1/1)	Sec. Instructores
8406289	09 AGO. 1984	—	0330	Sec. Analistas	Sumario de Información período 1 al 8/8/84 (1/26)	Sec. Instructores
8406290	" "	S141	1100	E-2	PEI (I) 886/84 - Ref. a venta de municiones del proscripto P.C. en diversos comercios (1/1)	Sec. Analistas
8406291	" "	S142	1100	E-2	PEI (I) Nº 883/84 - Llamadas anónimas en el domicilio del Cnel. Walter Perez del S.M.A. (1/1)	Sec. Analistas
8406292	" "	S143	1105	E-2	PEI (I) Nº 887/84 - El 25/7/84 llamada telefónica anónima en la A.O.I. (1/1)	Sec. Analistas
8406293	" "	S144	1105	E-2	PEI (I) 882/84 - Adj. anónima dirigido al Cnel. Agustín ANDRES (1/3)	Sec. Analistas
8406294	" "	S145	1105	E-2	PEI (I) 888/84 - Ref. al V. Cat. C. Nicolás Felix Semproni Rabaino realizó declaraciones policiales en Bs. As. (1/3) 1) Wang 2) Analistas
8406295	" "	S147	1110	E-2	PEI 878/84 - Manifestaciones en Salto y desarrollo en el Comité de FAF (P. Nal.) en C. Fernández (1/4) 1) Analistas 2) Sec. Analistas
8406296	" "	S148	1110	E-2	PEI 879/84 - Reuniones en el Hall del Teatro Odeon (1/1)	Sec. Analistas
8406297	" "	S149	1115	E-2	PEI (I) 874/84 - Manifestación con militantes del P. Nal. F.A. y Estudiantes de ASCEEP en Tacuarembó y su domicilio (1/2) Sec. Analistas
8406298	" "	S150	1120	E-2	PEI. 881/84 - Ref. a uniforme incautado por Alfonso (Nva) Julio Pereyra del Dmes. Ref. a hechos ocurridos en Tacuarembó (1/2) Sec. Analistas
8406299	" "	S152	1120	E-2	PEI 876/84 - Adj. Boletín Informativo Julio/84 de Cte. Fac. de Odontología e inmatriculación a un cotizante (1/6) Sec. Analistas
8406300	" "	S151	1125	E-2	PEI 877/84 - Manifestaciones vertidas en C. Maldonado y C. Melo. (1/1)	Sec. Analistas
8406301	" "	S164	1130	J.M. de Instrucción de 5to Turno	Of. 155/84 - Pasa en efecto la referencia de Hernández, Roberto Soriano Yaffe y Alvaro Gonzalez (1/1)	Sec. Instructores
8406302	" "	S159	1135	Dirección Gral. de Estadística y Censos	Boletín Mensual de 7 Julio 84 (1/48)	Sec. Analistas
8406303	" "	S170	1135	J.P. Paysandú	Oficio No. 354/84 - Rel. aut. de afiliados a la U.J.C. (1/2)	Sec. Analistas
8406304	" "	—	1415	D.G.O. III/SDO	Planilla de elaboración del 02/AGO/84 de Pedro BERRIEN (1/2)	Sec. Instructores

A:		- SALIDA -					REFERENCIA	
FECHA	RECIBE	FECHA	SE CONFECCIONO	DESTINO	Nº SALIDA	RECIBE		FECHA
1700 AQ060 →	Dª Rosa -	8/8/84	PIN 142/84	DPT			16/8/84 Deleg 0556 50/84	
090830 A60 →	Elena Fraseca							20-8-84
1) 08000 A60								23-8-84
2)								
08145860		16/8/84	No se confecciona Fenol por [illegible]	Dpto III/SDS	10145560			
		15/8/84	No se confecciona Fenol por [illegible]	Dpto III/SDS				
		15/8/84	No se confecciona Fenol por [illegible]	Dpto III/SDS				
09 1330 9684								
090830 A60 →	Edna Fraseca							23-8-84
08843086 →								
05 1000 A6084	Sfto. Mª García							24-9-84
160900 A60	Sfto. Viz	8/8/84	PIN 143/84	DNSC			8/8/84 Sorteo Incent por SIPS/DNSC	84
090830 A60	Sfto Sartore.	13/8/84	2ª Fenol (1) Nº 1587/84 (PP)	Sec. con →			7/8/84 Nota S.S.U.U/Incidencias - Devol. del Remes. Sala/Pinto	
		10/8/84	PIN 144/84	DIZ			13/8/84 Nº DIZ cumplido el P.I. por Fenol 24/8/84	24-8-84
08187560	Leo. Fz	9/8/84						
		10/8/84	Fenol 4) Nº 1588/84	Dpto Legislativo				
08183060	Sfto. Viz	10/8/84	Fenol 1) Nº 1588/84	Dpto II (SDS)				
		9/8/84	Lote Nº 030/A-S/84	Benef Nº 15				
09 1100 A6084	Sfto Mª Borgia							25-2-66
09 1200 A60								
1) 09 1200 A60 →	Sec. Fenol							
2) 10081060 →	Fotocopia	9/8/84	Fotocopia	Sec. Anabolitos	09 1200 A60			17-10-84
3) 10 1200 A60	Lote Benef							17-10-84
09 1200 A60 84								
09 1205 A60		10/8/84	Remesa 09/84	7 s Ejemplares	—	—		20-8-84
09 1200 A60								
09 1140 A60	Sfto. Viz.	10/8/84	Fenol Nº 0321-0-S/84	Dpto Psiquiatría				
09 1300 A60	Sfto. Mª	9/8/84	Protocolo	DOSOZ	—	Recibidos		
09 1340 A60								

NO.	FECHA	NO. ENT. SECRET.	HORA de ENT.	PROCEDENCIA	ASUNTO	PASE DESTINO
8406304	09 AGO. 1984	—	1420	Dpto II/SID	Versión de traducción del 08/AGO/84 de Recio FRANCESA (1/1)	Sec Geog
8406306	" "	—	1445	DIII	Pedido de Versiones Diarios Nº 222/84 del 08/AGO/84 (1/6)	Sec Geog
8406307	" "	—	1500	JPP/dto - DSS	Memorándum Nº 103/84 Ref: Informaciones Referentes al P. Arnoldo Aparicio de Nacionalidad Uruguaya "Desde Uruguay" (1/5)	Sec Geog
8406308	" "	5176	1500	GM 6 BS (DIM)	PEI Nº 057/84 Ref: Ciudadano residente en Brasil que trabaja para la	1/Sec 2/
8406309	" "	5146	1530	Dpto II/GM 6	PEI Nº 880/30/84 s/n PEI s/f/84 Ref: contacto entre oficiales y reclutas del GM 6 (1/4)	1/Sec 2/
8406310	" "	—	1540	JPP/dto - DII	Esquema de Diferencias Nº 167/84 del 08/AGO/84 (1/2)	Sec Analis
8406311	" "	5177	1543	D. Aud. E/Ejercito	Comunicado de Prensa s/Nº del 06/AGO/84 Ref: Indices de Precios (1/2)	Sec Analis
8406312	" "	—	1545	Dpto II/SID - Noticias	Artículo de la Revista Nº 3224 de fecha 8 al 14/AGO Ref: Juan Perón (1/6)	Sec Geog
8406313	" "	—	1547	Secretario (SID)	Aviso del SID Nº 31/84 (1/2)	Cuadro Ba
8406314	" "	5168	1550	JPP/Poder Judicial	O/Nº 1760/84 Ref Relación de Cargos expedidos en julio 84 (1/2)	1/Sec 2/Sec
8406315	" "	—	1553	Semanario "Gente"	Recorte del 08/AGO Pag 3 Ref: Ejercito Chileno (1/1)	Sec Carpeta
8406316	" "	—	1553	Semanario "Gente"	Recorte del 08/AGO Pag 3 Ref: Jorge Tassino (1/1)	Sec Carpeta
8406317	" "	—	1640	DINARP	Solicitud de Antecedentes Nº 25/84 (1/1)	Sec Archivo
8406318	" "	—	1643		CHCB Nº 64/80 (Dpto Pdo Sec 14º) (I) Alberto Leonor CABALLERO (1/3)	
8406319	" "	—	1645		CHCB Nº 60/80 (Dpto Pdo - Sec 14º) (I) Adriana Beatriz CAMACHO PRANDO (1/3)	
8406320	" "	—	1649		CHCB Nº 48/80 (Dpto Pdo - Sec 14º) (I) Mario Alberto GRACIA BOSUNTE (1/3)	
8406321	" "	—	1650		CHCB Nº 46/80 (Dpto Pdo - Sec 14º) (I) Mª Rosa MESIAS NICOLETTI (1/2)	
8406322	" "	—	1653		CHCB Nº 42/80 (Dpto Pdo - Sec 14º) (I) Mª Esther LUSSICH MEDER (1/3)	
8406323	" "	—	1655		CHCB Nº 36/80 (Dpto Pdo - Sec 14º) (I) Margarita Valeria MARTINEZ BARBOSA (1/3)	
8406324	" "	—	1655		CHCB Nº 34/80 (Dpto Pdo - Sec 14º) (I) Jorge Domingo VACCARINO GAMBETTA (1/3)	
8406325	" "	—	1700	DII	CHCB Nº 28/80 (Dpto Pdo - Sec 14º) (I) Julio Cesar RIVERO NEGRETA (1/3)	Sec Geog
8406326	" "	—	1710		CHCB Nº 24/80 (Dpto Pdo - Sec 14º) (I) Eduardo Julio NICOLAISEN (1/4)	
8406327	" "	—	1710		CHCB Nº 23/80 (Dpto Pdo - Sec 14º) (I) Graciela DEMICHELI DIAZ (1/3)	
8406328	" "	—	1712		CHCB Nº 14[illegible]/80 (Dpto Pdo - Sec 14º) (I) Carlos Alfredo VANRELL ALGORTA (1/3)	
8406329	" "	—	1715		CHCB Nº 142/80 (Dpto Pdo - Sec 14º) (I) Gustavo DURAN PENA (1/3)	
8406330	" "	—	1715		CHCB Nº 145/80 (Dpto Pdo - Sec 14º) (I) Olga Clarisa LAGO GONZALEZ (1/3)	
8406331	" "	—	1720		CHCB Nº 141/80 (Dpto Pdo - Sec 14º) (I) Hector Cesar POUCE PASTORINO (1/3)	
8406332	" "	—	1723		CHCB Nº 132/80 (Dpto Pdo - Sec 14º) (I) Susana Adriana ANFUSSO REPETTO (1/3)	
8406333	" "	—	1725		CHCB Nº 128/80 (Dpto Pdo - Sec 14º) (I) Alfredo Francisco ROSSI RODRIGUEZ (1/2)	
8406334	" "	—	1725		CHCB Nº 127/80 (Dpto Pdo - Sec 14º) (I) Adriana Rey DIAZ BARBAGELATA (1/2)	
8406335	" "	—	1730		CHCB Nº 126/80 (Dpto Pdo - Sec 14º) (I) Eduardo Solfrido LAVO MORETTI (1/2)	
8406336	" "	—	1730		CHCB Nº 125/80 (Dpto Pdo - Sec 14º) (I) Raul Rafael BARTOLOTTA TAMMACCIO (1/2)	

A:		— S A L I D A —					REFERENCIA	ARC
FECHA	RECIBE	FECHA	SE CONFECCIONO	DESTINO	Nº SALIDA	RECIBE		FECHA
09/530060	Sdo Carpa	9/8/84	FOTOCOPIA	DOINR	—	[illegible]		
18.13000060	Sdo Torres	9/8/84	COPIA	[illegible]	0[illegible]	[illegible]		15-11-84
~~1) 09/600060~~	Sdo Carpa							17-10-84
~~2) 18/5[illegible]/84~~	Sdo [illegible]							15-11-84
1) 09/600060								
2) 151040 A60	Sdo. [illegible]							
09/600060	Sdo [illegible]							
09/550060	Sdo Carpa							23-8-84
09/600060	[illegible]							
1) 09/[illegible]	Sdo. Vieira	9/8/84	COPIA	CHEP	100800A60	[illegible]		23-8-84
2)	Sdo Gallo							14-9-85
09/555A60	Sdo. Vieira							14-9-85
09/700060	Sdo. [illegible]	11/8/84	[illegible] 15[illegible]/84	DINAR				26-10-84
100800 A60 84	[illegible]							26-10-84
								26-10-84

Nº	FECHA	Nº ENT. SALIDA	HORA de ENT.	PROCEDENCIA	ASUNTO	PASA DESTINO
8406337		—	1735	Jdo II/SDO Reg CM/87 Nº 8	Solicitud de pronunciamiento Nº 34/84 Ref: Jorge L. ALVAREZ	Sr. Juez
8406338	" "	S78	1735		c/ Nº 32,52/84 Cd Aut (1/1)	Sr. Juez
8406339	" "	—	1750		CHCP Nº 120/80 (Dpto Mdo-Sec 14º) (E) Juan Carlos OGAYARAY GIL (1/4)	
8406340	" "	—	1753		CHCP Nº 106/80 (Dpto Mdo-Sec (4º) (E) Washington FERNANDEZ RODRIGUEZ (1/3)	
8406341	" "	—	1755		CHCP Nº 101/80 (Dpto Mdo-Sec (4º) (E) Alicia ERIZONDO AUBEO (1/3)	
8406342	" "	—	1755		CHCP Nº 99/80 (Dpto Mdo-Sec 14º) (E) Natalia Cristina CORNOLO SANCHEZ (1/4)	
8406343	" "	—	1752		CH CPN° 98/80 (Dpto Mdo-Sec (4º) (E) Ramon Demetrio UPEGUI (1/3)	
8406344	" "	—	1752	DSS	CHCP Nº 95/80 (Dpto Mdo-Sec (4º) (E) Ana Maria MARTINO GERVASO (1/3)	Sr. CHC
8406345	" "		0800		CHCP Nº 87/80 (Dpto Mdo-Sec 14º) (E) Natacha Dolly FUCENI CASTIGLIONI (1/3)	
8406346	" "	—	1804		CHCP Nº 69/80 (Dpto Mdo-Sec (5º) (E) Pedro Elva IGLESIAS PEREZ (1/2)	
8406347	" "	—	1809		CHCP Nº 64/80 (Dpto Mdo-Sec 15º) (E) Francisco Gregorio RUSSOMANNO MOSCA (1/3)	
8406348	" "	—	1809		CHCP Nº 5/80 (Dpto Mdo-Sec 15º) (E) Luis Ramon SILVA (1/5)	
8406349	" "	—	1810		CHCP Nº 43/80 (Dpto Mdo-Sec (5º) (E) Celso Ramon RODRIGUEZ PEREIRA (1/3)	
8406350	" "		1812		CHCP Nº 29/80 (Dpto Mdo-Sec 15º) (E) Blanca Elizabeth DORADO de CASTRO (1/3)	
8406351	" "	S184	1820	1 Pl/deo	Acuerdo Nº 42/84 Ref: Resumen de antecedentes de Carlos LOPEZ (1/1)	Sr. Resu
8406352	" "	—	1820	D 2/DM de TD	CHCP Nº 42/84 Ref: QUINTANS, Pedro (1/1)	Sr. Juez
8406353	" "	—	1825		CHCP Nº 22/80 (Dpto Mdo-Sec 15º) (E) Carlos Alberto PEREZ PISCIANDARO (1/4)	
8406354	" "	—	1830		CHCP Nº 18/80 (Dpto Mdo-Sec 15º) (E) Pedro SCORZA THIEBAUT (1/4)	
8406355	" "	—	1830		CHCP Nº 12/80 (Dpto Mdo-Sec 15º) (E) Jose Enrique PAIGOS CIDADE (1/3)	
8406356	" "	—	1830		CHCP Nº 8/80 (Dpto Mdo-Sec 15º) (E) Ana Maria FERNANDEZ COLOMBO (1/2)	
8406357	" "	—	1835		CHCP Nº 6/80 (Dpto Mdo-Sec 15º) (E) Hugo Leo Val LONGTIN BARONE (1/3)	
8406358	" "	—	1837	DSS	CHCP Nº 1/80 (Dpto Mdo-Sec 15º) (E) Mario Francisco TORRES REYES (1/3)	
8406359	" "	—	1840		CHCP Nº 190/80 (Dpto Mdo-Sec 15º) (E) Juan Carlos BACIGALUPO COMPEAN (1/2)	
8406360	" "		1840		CHCP Nº 182/80 (Dpto Mdo-Sec 15º) (E) Hernan VERDIE ESQUERRE (1/2)	
8406361	" "	—	1843		CHCP Nº 181/80 (Dpto Mdo-Sec 15º) (E) Danubio Washington PINTOS BOUSSES (1/2)	
8406362	" "	—	1845		CHCP Nº 162/80 (Dpto Mdo-Sec 15º) (E) Juan Carlos GOMEZ FERNANDEZ (1/3)	
8406363	" "	—	2000	C-2 ESMACO	P. I. Nº 199/984 Ref. RODRIGUEZ CAMUSSO, Francisco - CRISTOGLIO, J. J. - VILLAR, Hugo.	
8406364	10 AGO. 1984	—	0845	Dpto I/SID	Revista "GANZUA" - Nº 5/Agosto 1984 (1/52)	Sr. Grafías
8406365	" "	—	1000	Prensa ESMACO	Art. del 09/8/84. titulado: Caso Rosa Lila: detenidos de la federación emprende ante leer (1/1)	Sr. Dxx
8406366	" "	S184	1005	S.M.A.	P.I. 019/84 (1/1)	Sr. Antec
8406367	" "	—	1015	Dpto. Ve. 3/OII	CHCP. Nº. 147/80/Mdo. 15a. (I) Dpto. Mdo. de Inocencio Cabrera (1/2)	Sr. CHC
8406368	" "	—	1015	Dpto Ve. 3/OII	CHCP. Nº 137/80/Mdo. 15a (I) Dpto "Mdo. de Julio Sanabria (1/2)	

A:		- S A L I D A -					REFERENCIA	
FECHA	RECIBE	FECHA	SE CONFERENCIO	DESTINO	Nº SALIDA	RECIBE		FECHA
9/10/84	Sgto Montiel	9/10/84	Memo (A) Nº 1502/84	Sr. Tte. Dtte. SDP	091730460	Sgto [illegible]		26-10-84
		10/10/84	Memo (A) Nº 1502/84	Regcob/ST SDP				26-10-84
								26-10-84
								26-10-84
								26-10-84
								26-10-84
100800 Nov 84								25-10-84
								27-10-84
								27-10-84
								27-10-84
								27-10-84
								27-10-84
091830460	Sgto. Vaico	15/8/84	Exp. No. 126/84	J.P.M.				27-10-84
091830460	Sub Montiel	13/8/84	Memo (A) Nº 1593/84	D-2/EM/DE (V)				27-10-84
								27-10-84
								27-10-84
								27-10-84
								27-10-84
100800 Dec 84								27-10-84
								27-10-84
								27-10-84
								27-10-84
								27-10-84

Nº.	FECHA	HORA SECRET.	Hora de ENT.	PROCEDENCIA	ASUNTO	PASS DESTINO
8406369	10 AGO. 1984	—	1020	Dpto No. 3/D.C.I	cuest. No. 136/80/sec. 15a. (I) Dpto. Mdeo. de Ricardo Vega (1/2)	
8406370	" "	—	1030		cuest. No. 132/80/sec. 15a. (I) Dpto. Mdeo. de Samuel Silva de la Torre (1/3)	
8406371	" "	—	1030		cuest. No. 126/80/sec. 15a. (I) Dpto. Mdeo. de Mario Cabrera (1/3)	
8406372	" "	—	1035		Cuest. No. 113/80/sec. 15a. (I) Dpto. Mdeo. de Ricardo Concedo (1/3)	
8406373	" "	—	1035		cuest. No. 78/80/sec. 16a. (I) Dpto. Mdeo. de Ruben Sanchez Ricardi (1/5)	
8406374	" "	—	1040		cuest. No. 58/80/sec. 16a. (I) Dpto. Mdeo. de Hector Vorfuer Ibarra (1/5)	
8406375	" "	—	1040		cuest. No. 52/80/sec. 16a. (I) Dpto. Mdeo. de Estela Bunce de Arocena (1/2)	
8406376	" "	—	1040		cuest. No. 43/80/sec. 16a. (I) Dpto. Mdeo. de Adrian Pereira Minassian (1/5)	
8406377	" "	—	1045		cuest. No. 19/80/sec. 16a. (I) Dpto. Mdeo. de José Paulos Cedeira (1/2)	
8406378	" "	—	1045		cuest. No. 18/80/sec. 16a. (I) Dpto. Mdeo. de Bernardo Medina Cruz (1/2)	
8406379	" "	—	1046		cuest. No. 16/80/sec. 16a. (I) Dpto. Mdeo. de Ramon Vorfuer Suarez (1/3)	
8406380	" "	—	1050		cuest. No. 145/80/sec. 16a. (I) Dpto. Mdeo. de Maria Esther Oliveira Nizzotto (1/4)	
8406381	" "	—	1055		cuest. No. 143/80/sec. 16a. (I) Dpto. Mdeo. de Luis A. Sanchez (1/4)	
8406382	" "	—	1055		cuest. No. 142/80/sec. 16a. (I) Dpto. Mdeo. de Gustavo Garcia Mendez (1/2)	
8406383	" "	—	1055		cuest. No. 141/80/sec. 16a. (I) Dpto. Mdeo. de Yamandu Lopez Lira (1/3)	
8406384	" "	—	1100		cuest. No. 125/80/sec. 16a. (I) Dpto. Mdeo. de Pedro Tara Rodriguez (1/5)	
8406385	" "	—	1100		cuest. No. 121/80/sec. 16a. (I) Dpto. Mdeo. de Herminio Tunes (1/3)	
8406386	" "	—	1105		cuest. No. 117/80/sec. 16a. (I) Dpto. Mdeo. de Mirta Olid (1/2)	
8406387	" "	—	1105		cuest. No. 101/80/sec. 16a. (I) Dpto. Mdeo. de Roberto Rodriguez Silva (4/5)	
8406388	" "	—	1110		cuest. No. 227/80/sec. 16a. (I) Dpto. Mdeo. de Ruben Filardo Hernandez (1/3)	
8406389	" "	—	1110		cuest. No. 219/80/sec. 16a. (I) Dpto. Mdeo. de Waldemar Lima (1/3)	
8406390	" "	—	1110		cuest. No. 218/80/sec. 16a. (I) Dpto. Mdeo. de Manuel de Souza Arbelpa (1/4)	
8406391	" "	—	1110		cuest. No. 214/80/sec. 16a. (I) Dpto. Mdeo. de Juan Villarreal (1/2)	
8406392	" "	—	1115		cuest. No. 209/80/sec. 16a. (I) Dpto. Mdeo. de Franklin Caneda Garcia (1/3)	
8406393	" "	—	1115		cuest. No. 186/80/sec. 16a. (I) Dpto. Mdeo. de Edison Rodriguez (1/4)	
8406394	" "	—	1115		cuest. No. 169/80/sec. 16a. (I) Dpto. Mdeo. de Juan Carlos Rivero Cuberta (1/2)	
8406395	" "	—	1115		cuest. No. 168/80/sec. 16a. (I) Dpto. Mdeo. de Maria del Carmen Fernandez (1/4)	
8406396	" "	—	1120		cuest. No. 167/80/sec. 16a. (I) Dpto. Mdeo. de Julio Gonzalez Carrera (1/4)	
8406397	" "	—	1120		cuest. No. 159/80/sec. 16a. (I) Dpto. Mdeo. de Ruben Castro Rodriguez (1/2)	
8406398	" "	—	1120	Dpto. No. 3/D.C.I	cuest. No. 155/80/sec. 16a. (I) Dpto. Mdeo. de Maria Delfina Perez (1/2)	
8406399	" "	—	1230	Servicio de Tutela Social FF.AA.	Ista S/N. Ref. a numerales recibidos por el Escribano Gabriel Gadea y el procurador Adolfo Gutierrez (1/1)	Sec. Dpto. Social
8406400	" "	SECRET	1410	Secretaria SDO I.A	S/ Nº 235/84 Asc. Oficios Varios y Comunicados Nº 26 (4/4)	Sec. Jefe

Sec. C.H.C

A:		- S A L I D A -				REFERENCIA	
FECHA	RECIBE	FECHA	SE CONFECCIONO	DESTINO	Nº SALIDA RECIBE		FECHA
							27-10-84
							27-10-84
							27-10-84
							27-10-84
							27-10-84
							31-10-84
101130A6084	Sdo. Ruth Gómez						31-10-84
101700060	Sdo. [illegible]						31-10-84
101410A60	[illegible]	23/8/84	II 10 399/84	Dpto. [illegible]			31-8/84

Nº.	FECHA	Nº ENT. SECRET	HORA de ENT.	PTO DE DENUNCIA	A S U N T O	PASA DESTINO
8406401	10 AGO. 1984	—	1425	Sec Actuaciones SSD	Auto Inspección de Cuerpo Delito FOTOS LUGAR INT	Sec Boqueria
8406402	" "	5200	1435	C-2/ESTADO	PI Nº 168/84 del Juzg 1/13)	Sec Actuaciones
8406403	" "	—	1440	D.S.T.	Parte de Novedades Diarias Nº 223/84 del 10/AGO/84 (1/5)	Sec Boqueria
8406404	" "	—	1443	D.N.I.C.	Acuerdo de subsecretario Nº 017/84 Telefónico a la DNIC Ref Pareo E. BONORINO	Sec Boqueria
8406405	" "	—	1447	Dpto II/SSD	Novedad de Trabajo del 01/AGO/84 de Radio COMUNA (1/2)	Sec Boqueria
8406406	" "	—	1450	Dpto II/SSD	Novedad de Trabajo del 06/AGO/84 de Radio BERLIN (1/2)	Sec Boqueria
8406407	" "	—	1453	Dpto II/SSD	Novedad de Trabajo del 07/AGO/84 de Radio KIEL (1/1)	Sec Boqueria
8406408	" "	—	1455	Dpto II/SSD	Novedad de Trabajo del 08/AGO/84 de Radio BERLIN (1/2)	Sec Boqueria
8406409	" "	—	1500	Dpto II/SSD	Novedad de Trabajo del 08/AGO/84 de Radio HABANA (1/1)	Sec Boqueria
8406410	" "	—	1504	1ª/84 de - DSS	Esquema de Infracciones Nº 168/84 Novedad del 08/AGO/84 de 08/AGO (1/5)	Sec Audiencias
8406411	" "	—	1510	Dpto II/SSD	PI Nº 175/W/84 Ad Secuestro Fotos del Nro 21220 al 21226 (1/1)	1) Anal 2/Bo
8406412	" "	5208	16000	D 2/GM DEB	PI(L) Nº 43/84 Ad Aud (1/1)	Sec Audiencias
8406413	" "	51886	1700	D.E.J.	PEI Nº 88/LU/D-2/84 Ref: LU Hugo Carlos SICHI PODETTI Arreglo PEI 50/83	1) Anal 2
8406414	" "	—	1810	Dpto II/SSD	Acuerdo de Subsecretario Nº 174/84 Ref: 52 personas (1/3)	Sec Audiencias
8406415	" "	—	1815	Sobre con di	Nota Nº 65 ES/84 Ref: 4 personas (1/1)	SS Pasc
8406416	" "	5201	1820	1.SSFAA.	PEI Nº 3/84 Ref: Cautelosa e Informativa de Juzgado (Reiteración) (1/4)	1) Anal 2/Sec
8406417	" "	5218	1810	Dpto II/GM6	PEI(L) Nº 900/B/SC/84 Ad Acuerdo de Tribunal Colegio "Coordinadora Comunera"	Sec Au
8406418	" "	5217	1825	Dpto II/GM6	PEI(L) Nº 896/B/SS/84 Ad Transcripción de Acuerdo de Tribunal Colegio del 24/8/84 (2)	1) Anal 2
8406419	" "	5212	1830	Dpto II/GM6	PEI(L) Nº 895/38/84 Ad Informe Nº 58/84 del SSFAA Ref: Recluso Pelaco FOTOS	1) Anal 2
8406420	" "	5213	1830	Dpto II/GM6	PEI(L) Nº 894/38/84 Ref: Manufacturera en el interior del país (1/1)	1) Anal 2/S
8406421	" "	5215	1837	Dpto II/GM6	PEI(L) Nº 906/38/84 Ref: Manufacturera en el exterior del país 7/8/84 (1/1)	1) Anal 2/S
8406422	" "	5214	1840	Dpto II/GM6	PEI(L) Nº 892/38/84 Ref: Comité del Establecimiento Uruguayos en Francia (1/5)	1) Anal 2/Se
8406423	" "	5216	1843	Dpto II/GM6	PEI(L) Nº 891/38/84 Ampliación PEI 888/84 Ref: Ampliación PEI 888/84 (1/2)	Sec Anal
8406424	" "	—	1850	Dpto II/SSD	Actuaciones de Aud Nº 32/84 Ref 2 personas (1/1)	Sec Aud
8406425	11 AGO. 1984	—	1100	2ª Caudillos.	Robo Nº 3857/84 Solicita antecedentes de aspirante a empleo (1/1)	Sec Audien
8406426	" "	—	1100	V/S Caudillos	Robo Nº 3858/84 Solicita antecedentes de aspirante a empleo (1/1)	Sec Audien
8406427	" "	5226	1125	D. Nal Bomberos	Denuncia Nº 169/84 Ad Aud (1/1)	Sec Audien
8406428	" "	5223	1125	A.N.U.S.P.	PI Nº 056/84 (1/1)	Sec Audien
8406429	" "	5209	1135	Dpto II/GM6	PEI(L) Nº 897/38/84 Ad PEI 55/84 Ref entrada recinto femenino recluso (1/2)	1) Anal 2
8406430	" "	5211	1140	Dpto II/GM6	PEI(L) Nº 898/38/84 Ref "LU" que mora en Gral. Alvear. FRS 100 Km (1/1)	1) Ubeda 2
8406431	" "	5154	1143	1ª/84 de - DSS	Actuaciones de Información Nº 58/84 del período del 30/7 al 06/8/84 (1/24)	1) Anal 2/S
8406432	" "	—	1150	1ª/84 de - DSS	Denuncia Nº 069/84 Ref: Robo del F. Ampolla el día 05/8/84 (1/26)	1) Sec Se

A:		SALIDA					REFERENCIA	ARCH
FECHA	RECIBE	FECHA	SE CONFECCIONO	DESTINO	Nº SALIDA	RECIBE		FECHA
22 01300460	Sdo. Campos	10/8/84	PI Nº 147/84	D. P. Técnico			16/8/84. Dib. Memorando 5620/84 - Mg. fotográfica	3-9-84
10600060	Sdo. Montiel	13/8/84	Memo (A) No. 1596/84	e-2/ejmtes.				
10	Sdo. [illegible]							20-8-84
20 13300460	Sdo. [illegible]							23-8-84
10831300460	Sdo. Tola	10/8/84						20-8-84
230 300060	Sdo. Nieve	10/8/84	Rotocopias	Dodr	—	Ver carátula		20-8-84
2	Sdo. Ruiz	10/8/84						5/8/84
301600 A60 - Gfo. Liberio		10/8/84						4/12/87
150845AGO Sobrestante								20-8-84
10 850060	Sdo. Meléndez							
1) 10165 [illegible]	Sdo. Rojas							20/8/84
2) 1108004 [illegible]	Sdo. Fonseca							
10 600060	C. Do Montiel	10/8/84	Memo (A) Nº 1582/84	D-2/Comodato				
2) 111 00060	Sdo. Pablo	10/8/84	Rotocopia	for Producto	10 850060	Gfo. Ruiz	32814	5-10-84
2) 131100 A60	Sdo. Hilo							
10 850060	— Cbo. [illegible]	14/8/84	Memo (A) No. 1600/84 (Todas)	Sdo. Fecha Dpto.	II 14 00060		23/8/84 - Memo CS 74/84 pII: Gfo. Fabbiani	7-9-84
[10 850 A60	— Sdo. [illegible]	14/8/84		Up/1 a Copia				3/8/84
M 10 850060	Sdo. Meléndez			D. II				
10 850060	Sdo. Montiel							
1) 10 [illegible]	Sdo. Vega							3/8/84
2) 13 [illegible]	Sdo. Soto							
1) 10 850060								3/8/84
2) [illegible]	Sdo. Fonseca							
1) 10 850060		③ 301600 A60 Gfo. 1ª Garcia						
2) [illegible]	Sdo. Cuello							30/8/84
1) 10 850060								
2) 13 [illegible]	Sdo. Cuello	③ 301600 A60 Gfo. 1ª Garcia						
10 850060								
10 850060	Sdo. Montiel	14/8/84	Memo (A) Nº 1582/84 (Todas)	D. P. II/400	14 00060	Gfo. Estudio		
111 00060	Sdo. Montiel	14/8/84	Nº 378/87 - Rollo Nº 182/87	Pase de Rollo	—	—	13/8/84 Generado cert. del Rollo 182 por Rollos 400 y 403	
111 20060		14/8/84	Nº 378/87 - Rollo Nº 182/87	Pase de Rollo			13/8/84 Se generó cert. del Rollo 182 por Rollo 401	
1) 11 [illegible]	Sdo. [illegible]	13/8/84	Memo (A) No. 1603/84	D. N. B.				
2) 01 [illegible]	Sdo. [illegible]	14/8/84	Memo (A) 1604/84	INCAP.			22/8/84 - Anulado. —	
1) 13 [illegible]	Sdo. [illegible]							5-12-84
2) 13 1100 A60	Sdo. Pablo	11/8/84	Rotocopia	Sdo. Producto	111 20060	Gfo. [illegible]		31/7/87
1) 11 [illegible]	Sdo. [illegible]							
2) 10 [illegible]	Sdo. [illegible]							
2) 11 [illegible]	Sdo. [illegible]							
130730 A60	Sdo. [illegible]							
① 060745 oct 84	Gfo. 1ª Garcia							

Nº	Fecha	Nº Ent. Secret	Hora de Ent.	Procedencia	Asunto	Pas / Destino
8406433	11 AGO. 1984	—	1200	JPMdo - DII	Memorandum Nº 060/84 Ref. Concentraciones del FA el 10/AGO/84 (1/2)	Sec. Bueno
8406434	" "	—	1204	JPMdo - DII	Esquema de Información Nº 160/84 Novedades 100600 al 110600000 (1/4)	Anotado
8406435	" "	—	1210	D II	Parte de Novedades Diarias Nº 224/84 del 11/AGO/84 (1/3)	Sec. Bueno
8406436	" "	—	1220	Dpto I/SSD	Circular Nº 09/84 dejar sin efecto la captura de 3 personas (1/2)	1) Bozzo [illegible] 2) [illegible]
8406437	12 AGO. 1984	—	1445	Dpto. No. 3/D II	CHCP. No. 153/80/Sec. 16a (I) Dpto. Mdeo. de Mario Farías Brandi (1/4)	Sec. CHCP.
8406438	" "	—	1445		CHCP. No. 152/80/Sec. 16a. (I) Dpto. Mdeo. de Leonor Lorido (1/3)	
8406439	" "	—	1445		CHCP. No. 100/80/Sec. 17a. (I) Dpto. Mdeo. de María Olivera Pereyra (1/4)	
8406440	" "	—	1445		CHCP. No. 85/80/Sec. 17a. (I) Dpto. Mdeo. de José Sosa Díaz (1/2)	
8406441	" "	—	1450		CHCP. No. 79/80/Sec. 17a. (I) Dpto. Mdeo. de Daniel Revello (1/2)	
8406442	" "	—	1450		CHCP. No. 77/80/Sec. 17a. (I) Dpto. Mdeo. de Walter de Oliveira (1/3)	
8406443	" "	—	1450		CHCP. No. 60/80/Sec. 17a. (I) Dpto. Mdeo. de Ruben Carrasco Contreras (1/4)	
8406444	" "	—	1450		CHCP. No. 20/80/Sec. 17a. (I) Dpto. Mdeo. de Juan Bandera (1/3)	
8406445	" "	—	1450		CHCP. No. 14/80/Sec. 17a. (I) Dpto. Mdeo. de Ana Da Rosa Díaz (1/2)	
8406446	" "	—	1450		CHCP. No. 65/80/Sec. 18a (I) Dpto. Mdeo. de Osvaldo Fernández (1/2)	Sec. CHCP.
8406447	" "	—	1450		CHCP. No. 62/80/Sec. 18a. (I) Dpto. Mdeo. de Francisco Torres (1/2)	
8406448	" "	—	1450		CHCP. No. 60/80/Sec. 18a. (I) Dpto. Mdeo. de Héctor González Do Campo (1/4)	
8406449	" "	—	1450		CHCP. No. 54/80/Sec. 18a. (I) Dpto. Mdeo. de Gloria Folonier Latorre (1/2)	
8406450	" "	—	1450		CHCP. No. 41/80/Sec. 18a. (I) Dpto. Mdeo. de Washington Romero (1/2)	
8406451	" "	—	1455		CHCP. No. 36/80/Sec. 18a. (I) Dpto. Mdeo. de Simón Nogueira (1/3)	
8406452	" "	—	1455		CHCP. No. 26/80/Sec. 18a. (I) Dpto. Mdeo. de Carlos Rodríguez Noble (1/6)	
8406453	" "	—	1455		CHCP. No. 68/80/Sec. 19a. (I) Dpto. Mdeo. de María Toribio Viñas (1/5)	
8406454	" "	—	1455		CHCP. No. 64/80/Sec. 19. (I) Dpto. Mdeo. de Luis Vázquez (1/5)	
8406455	" "	—	1455		CHCP. No. 57/80/Sec. 19 (I) Dpto. Mdeo. de Héctor Rotela (1/3)	
8406456	" "	—	1455		CHCP. No. 32/80/Sec. 19 (I) Dpto. Mdeo. de Alba Fernández Gómez (1/5)	
8406457	" "	—	1455		CHCP. No. 31/80/Sec. 19 (I) Dpto. Mdeo. de Juan Curbelo Cora (1/3)	
8406458	" "	—	1500		CHCP. No. 24/80/Sec. 19 (I) Dpto. Mdeo. de Darwin Alegre Méndez (1/2)	
8406459	" "	—	1500		CHCP. No. 178/80/Sec. 19 (I) Dpto. Mdeo. de Carlos Pérez Machado (1/3)	
8406460	" "	—	1500		CHCP. No. 177/80/Sec. 19 (I) Dpto. Mdeo. de Enrique López Carballo (1/3)	
8406461	" "	—	1500		CHCP. No. 171/80/Sec. 19 (I) Dpto. Mdeo. de Domingo Techera Barboza (1/2)	
8406462	" "	—	1500		CHCP. No. 166/80/Sec. 19 (I) Dpto. Mdeo. de Eduardo Aguirre (1/4)	
8406463	" "	—	1500		CHCP. No. 137/80/Sec. 19 (I) Dpto. Mdeo. de Concepción Chiribao (1/3)	
8406464	" "	—	1500	Dpto. No. 3/D. I. I	CHCP. No. 123/80/Sec. 19a. (I) Dpto. Mdeo. de José Sosa (1/5)	Sec. CHCP.

A.		S A L I D A						ARC
FECHA	RECIBE	FECHA	DE CONFECCIONO	DESTINO	Nº SALIDA	RECIBE		FECHA
21/1330 AGO 84 → 130730 AGO	Sdo. Lasso ② 30 1600 AGO Sdo. 1º Garcia							12/6/87
11/1200 AGO	Sdo. [illegible]							
40 40 DIC 130730 AGO	Sdo. [illegible]	28/8/84	2/Nº 162/D.5/84	D II			31/1/85 [illegible] acuse recibo por Nº 2344/87	24-1-85
1) 130730 AGO	Sdo. [illegible]	10/8/84	Circular Nº 02/84	75 Ejemplares			25/8/84 - 01.11/04 [illegible]	20.8.84
2) 130830 AGO	Sdo. Aguirre							31-10-84
								31-10-84
								31-10-84
								1-11-84
130815 AGO	Sdo. [illegible]							1-11-84
								1-11-84
								20-8-84
								23-8-84

Nº	Fecha	Nº Cnt. Secret.	Hora de Cnt.	Procedencia	Asunto	P A Destino
8406465	12 AGO. 1984	-	1505	Dpto. No. 3 / D. I. I.	CHCP. No. 119/80/sec. 19a. (I) Dpto. Mdeo. de Mario Castellano (1/3)	Sec. C. H. C.
8406466	" "	-	1505		CHCP. No. 117/80/sec. 19. (I) Dpto. Mdeo. de Raúl Quartiani (1/3)	
8406467	" "	-	1505		CHCP. No. 116/80/sec. 19. (I) Dpto. Mdeo. de Américo Pereyra Lorenzo (1/4)	
8406468	" "	-	1505		CHCP. No. 105/80/sec. 19 (I) Dpto. Mdeo. de Gladys Gómez (1/3)	
8406469	" "	-	1505		CHCP. No. 103/80/sec. 19 (I) Dpto. Mdeo. de José Martínez Aranda (1/6)	
8406470	" "	-	1510		CHCP. No. 258/80/sec. 19 (I) Dpto. Mdeo. de Miguel Ferreira Barros (1/2)	
8406471	" "	-	1510		CHCP. No. 257/80/sec. 19 (I) Dpto. Mdeo. de Francisco Rey (1/2)	
8406472	" "	-	1510		CHCP. No. 254/80/sec. 19 (I) Dpto. Mdeo. de Martín Rosa (1/3)	
8406473	" "	-	1510		CHCP. No. 244/80/sec. 19 (I) Dpto. Mdeo. de Ramón Fernández (1/4)	
8406474	" "	-	1510		CHCP. No. 241/80/sec. 19 (I) Dpto. Mdeo. de Uruguay García Reyes (1/2)	
8406475	" "	-	1510		CHCP. No. 234/80/sec. 19 (I) Dpto. Mdeo. de Inés Ventura (1/4)	
8406476	" "	-	1510		CHCP. No. 233/80/sec. 19 (I) Dpto. Mdeo. de Víctor Franco (1/2)	
8406477	" "	-	1510		CHCP. No. 230/80/sec. 19 (I) Dpto. Mdeo. de Hugo Martínez (1/5)	
8406478	" "	-	1515	Dpto. No. 3 / D. I. I.	CHCP. No. 215/80/sec. 19 (I) Dpto. Mdeo. de Ana Santos (1/2)	Sec. C. H. C.
8406479	" "	-	1515		CHCP. No. 209/80/sec. 19 (I) Dpto. Mdeo. de Walter Vigo (1/2)	
8406480	" "	-	1515		CHCP. No. 208/80/sec. 19 (I) Dpto. Mdeo. de Hebert Abejase (1/2)	
8406481	" "	-	1515		CHCP. No. 204/80/sec. 19 (I) Dpto. Mdeo. de María Gómez Abreu (1/6)	
8406482	" "	-	1515		CHCP. No. 198/80/sec. 19 (I) Dpto. Mdeo. de Nelson Ferradans (1/2)	
8406483	" "	-	1515		CHCP. No. 197/80/sec. 19 (I) Dpto. Mdeo. de Alfredo Bustos (1/2)	
8406484	" "	-	1520		CHCP. No. 194/80/sec. 19 (I) Dpto. Mdeo. de Washington González Pérez (1/3)	
8406485	" "	-	1520		CHCP. No. 192/80/sec. 19 (I) Dpto. Mdeo. de María Bianchi Peirano (1/3)	
8406486	" "	-	1520		CHCP. No. 191/80/sec. 19 (I) Dpto. Mdeo. de Walter Gil	
8406487	" "	-	1520		CHCP. No. 71/80/sec. 21 (I) Dpto. Mdeo. de José Rodríguez Larrazaba (1/6)	
8406488	" "	-	1520		CHCP. No. 69/80/sec. 21 (I) Dpto. Mdeo. de Antonio García Soriano (1/4)	
8406489	" "	-	1530		CHCP. No. 45/80/sec. 21 (I) Dpto. Mdeo. de Blanca Arrago (1/2)	
8406490	" "	-	1530		CHCP. No. 34/80/sec. 21 (I) Dpto. Mdeo. de Carlos Martínez Martínez (1/3)	
8406491	" "	-	1530		CHCP. No. 19/80/sec. 21 (I) Dpto. Mdeo. de Julio Moreno (1/2)	
8406492	" "	-	1530		CHCP. No. 12/80/sec. 21 (I) Dpto. Mdeo. de María Alvez (1/3)	
8406493	" "	-	1530		CHCP. No. 6/80/sec. 22 (I) Dpto. Mdeo. de Hugo Díaz (1/5)	
8406494	" "	-	1530		CHCP. No. 82/80/sec. 24 (I) Dpto. Mdeo. de Luis Díaz (1/3)	
8406495	" "	-	1530		CHCP. No. 77/80/sec. 24 (I) Dpto. Mdeo. de República Calo (1/3)	
8406496	" "	-	1530	Dpto. No. 3 / D. I. I.	CHCP. No. 74/80/sec. 24 (I) Dpto. Mdeo. de Julio Melgarejo (1/3)	Sec. CH. C.

A:		- SALIDA -					REFERENCIA	ARC
FECHA	RECIBE	FECHA	SE CONFECCIONO	DESTINO	Nº SALIDA	RECIBE		FECHA
13081SAGO84	Sdo. Torres							1-11-84
								1-11-84
								1-11-84
								8-11-84
								8-11-84
								8-11-84
								17-10-84
								8-11-84
								8-11-84
								8-11-84

Nº	Fecha	Nº Ent. Secret.	Hora de Ent.	Procedencia	Asunto	P A Destino
8406497	12 AGO. 1984	-	1650	Dpto. No. 3/D I I	CHCP. No. 87/80/Sec. 24 (I) Dpto. Mdeo. de Walter Vera (1/2)	Sec. C.H.C.P.
8406498	" "	-	1650		CHCP. No. 92/80/Sec. 24 (I) Dpto. Mdeo. de Myriam Suarez (1/2)	
8406499	" "	-	1650		CHCP. No. 97/80/Sec. 24 (I) Dpto. Mdeo. de Omar Cuenca (1/2)	
8406500	" "	-	1650		CHCP. No. 98/80/Sec. 24 (I) Dpto. Mdeo. de Luis Magallanes (1/3)	
8406501	" "	-	1650		CHCP. No. 100/80/Sec. 24 (I) Dpto. Mdeo. de Juan Reyes (1/4)	
8406502	" "	-	1650		CHCP. No. 106/80/Sec. 24 (I) Dpto. Mdeo. de Omar Pereyra (1/4)	
8406503	" "	-	1655		CHCP. No. 112/80/Sec. 24 (I) Dpto. Mdeo. de José Otero Balado (1/4)	
8406504	" "	-	1655		CHCP. No. 127/80/Sec. 24 (I) Dpto. Mdeo. de Daniel Imaz Lopez (1/2)	
8406505	" "	-	1655		CHCP. No. 128/80/Sec. 24 (I) Dpto. Mdeo. de Ricardo Suarez (1/2)	
8406506	" "	-	1655		CHCP. No. 135/80/Sec. 24 (I) Dpto. Mdeo. de José Imbert Rivero (1/2)	
8406507	" "	-	1655		CHCP. No. 137/80/Sec. 24 (I) Dpto. Mdeo. de Ernesto Bouza (1/4)	
8406508	" "	-	1700		CHCP. No. 142/80/Sec. 24 (I) Dpto. Mdeo. de Omar Barragan (1/2)	
8406509	" "	-	1700	Dpto. Nº 3/D I I	CHCP. No. 155/80/Sec. 24 (I) Dpto. Mdeo. de Juan Gonzalez Falero (1/6)	
8406510	" "	-	1700		CHCP. No. 156/80/Sec. 24 (I) Dpto. Mdeo. de Raúl Perez Swift (1/5)	Sec. C.H.C.P.
8406511	" "	-	1700		CHCP. No. 157/80/Sec. 24 (I) Dpto. Mdeo. de Juan Rodriguez (1/3)	
8406512	" "	-	1700		CHCP. No. 164/80/Sec. 24 (I) Dpto. Mdeo. de Miguel Arma (1/3)	
8406513	" "	-	1700		CHCP. No. 167/80/Sec. 24 (I) Dpto. Mdeo. de José Aguiar Aldecoa (1/4)	
8406514	" "	-	1705		CHCP. No. 172/80/Sec. 24 (I) Dpto. Mdeo. de Carlos Fernandez Ramirez (1/5)	
8406515	" "	-	1705		CHCP. No. 177/80/Sec. 24 (I) Dpto. Mdeo. de Roberto Burgos (1/2)	
8406516	" "	-	1705		CHCP. No. 02/80/Sec. 24 (I) Dpto. Mdeo. de José Rodriguez Castillo (1/3)	
8406517	" "	-	1705		CHCP. No. 14/80/Sec. 24 (I) Dpto. Mdeo. de Rubén Guasch (1/2)	
8406518	" "	-	1705		CHCP. No. 56/80/Sec. 24 (I) Dpto. Mdeo. de Carlos Oyhenart (1/3)	
8406519	" "	-	1705		CHCP. No. 63/80/Sec. 24 (I) Dpto. Mdeo. de Miguel Barboza Lazo (1/3)	
8406520	" "	-	1705		CHCP. No. 70/80/Sec. 24 (I) Dpto. Mdeo. de Roberto Drafta (1/3)	
8406521	" "	-	1750		CHCP. No. 2299/80 (P) Dpto. Mdeo. de Vicente Sobredo (1/3)	
8406522	" "	-	1750		CHCP. No. 2298/80 (P) Dpto. Mdeo. de Juan Mutilva (1/3)	
8406523	" "	-	1750		CHCP. No. 2297/80 (P) Dpto. Mdeo. de Yamandú Iuambeltz Picun (1/3)	
8406524	" "	-	1750		CHCP. No. 2292/80 (P) Dpto. Mdeo. de Roberto Zugares (1/3)	
8406525	" "	-	1750		CHCP. No. 2291/80 (P) Dpto. Mdeo. de Carlos Tellechea (1/4)	
8406526	" "	-	1750		CHCP. No. 2289/80 (P) Dpto. Mdeo. de Julio Vazquez (1/4)	
8406527	" "	-	1755		CHCP. No. 2288/80 (P) Dpto. Mdeo. de Ricardo Sosa (1/3)	
8406528	" "	-	1755	Dpto. No 3/D I I	CHCP. No. 2286/80 (P) Dpto. Mdeo. de Jorge Borrone (1/3)	Sec. C.H.C.P.

A:		- SALIDA -					REFERENCIA	ARCHIV
FECHA	RECIBE	FECHA	SE CONFECCIONO	DESTINO	Nº SALIDA	RECIBE		FECHA
								8-11-84
								8-11-84
								8-11-84
								12-11-84
130815 A60								
	solo Juez							
								12-11-84
								12-11-84
								13-11-84

Nº	FECHA	Nº ENT. DESTINO	HORA de ENT.	PROCEDENCIA	ASUNTO	PAS DESTINO
8406529	12 AGO. 1984	-	1800		CHCP. No. 090/81/Sec. 16 (I) Dpto. Mdeo. de Pedro Rabelo Vila (1/2)	
8406530	" "	-	1800		CHCP. No. 070/81/Sec. 16 (I) Dpto. Mdeo. de Eduardo Viera Osorio (1/2)	
8406531	" "	-	1800		CHCP. No. 2280/80 (P) Dpto. Mdeo. de César Testoni (1/3)	
8406532	" "	-	1800		CHCP. No. 2277/80 (P) Dpto. Mdeo. de Julio Barrios (1/6)	
8406533	" "	-	1800		CHCP. No. 2276/80 (P) Dpto. Mdeo. de Julio De Pedro (1/3)	
8406534	" "	-	1800		CHCP. No. 2273/80 (P) Dpto. Mdeo. de Walter Martín (1/6)	
8406535	" "	-	1800		CHCP. No. 2272/80 (P) Dpto. Mdeo. de Omar Benítez (1/5)	
8406536	" "	-	1800		CHCP. No. 2271/80 (P) Dpto. Mdeo. de Ives Demolin (1/3)	
8406537	" "	-	1800		CHCP. No. 2269/80 (P) Dpto. Mdeo. de Gonda, Ruben (1/3)	
8406538	" "	-	1800		CHCP. No. 2266/80 (P) Dpto. Mdeo. de Gustavo Rosas (1/3)	
8406539	" "	-	1800		CHCP. No. 2265/80 (P) Dpto. Mdeo. de Lorenzo Garabelli (1/4)	
8406540	" "	-	1800		CHCP. No. 2264/80 (P) Dpto. Mdeo. de Alfredo Borghetti (1/3)	
8406541	" "	-	1805		CHCP. No. 2260/80 (P) Dpto. Mdeo. de Octavio Rodríguez (1/3)	
8406542	" "	-	1805		CHCP. No. 2257/80 (P) Dpto. Mdeo. de Silverio Lopez (1/3)	Sec. C. H
8406543	" "	-	1805		CHCP. No. 2254/80 (P) Dpto. Mdeo. de María Buono (1/3)	
8406544	" "	-	1805	Dpto. Nº 3 / D. I. I	CHCP. No. 2250/80 (P) Dpto. Mdeo. de Ulises Prunell (1/3)	
8406545	" "	-	1805		CHCP. No. 2248/80 (P) Dpto. Mdeo. de Alberto Blanco (1/4)	
8406546	" "	-	1805		CHCP. No. 2247/80 (P) Dpto. Mdeo. de Graciela Badano (1/3)	
8406547	" "	-	1805		CHCP. No. 2245/80 (P) Dpto. Mdeo. de Francisco Nogueira (1/7)	
8406548	" "	-	1805		CHCP. No. 2244/80 (P) Dpto. Mdeo. de Hilda Curbelo (1/3)	
8406549	" "	-	1805		CHCP. No. 2242/80 (P) Dpto. Mdeo. de Ana Crespi (1/5)	
8406550	" "	-	1810		CHCP. No. 2240/80 (P) Dpto. Mdeo. de Julio García Moratorio (1/4)	
8406551	" "	-	1810		CHCP. No. 2239/80 (P) Dpto. Mdeo. de Nelly De Leon (1/3)	
8406552	" "	-	1810		CHCP. No. 2237/80 (P) Dpto. Mdeo. de Carlos Altoberro (1/3)	
8406553	" "	-	1810		CHCP. No. 2235/80 (P) Dpto. Mdeo. de Rómulo Rossi (1/5)	
8406554	" "	-	1810		CHCP. No. 2233/80 (P) Dpto. Mdeo. de Francisco Iribarren (1/3)	
8406555	" "	-	1810		CHCP. No. 2229/80 (P) Dpto. Mdeo. de Gloria Burgos (1/3)	
8406556	" "	-	1810		CHCP. No. 2226/80 (P) Dpto. Mdeo. de Ariel Cervieri (1/3)	
8406557	" "	-	1810		CHCP. No. 2225/80 (P) Dpto. Mdeo. de Graciela Lopez Amaturo (1/4)	
8406558	" "	-	1810		CHCP. No. 2221/80 (P) Dpto. Mdeo. de Emilio Tato (1/3)	
8406559	" "	-	1810		CHCP. No. 2220/80 (P) Dpto. Mdeo. de José Vallcorba (1/3)	
8406560	" "	-	1815		CHCP. No. 2219/80 (P) Dpto. Mdeo. de Julio García Mantegazza (1/3)	

A:		- S A L I D A -					REFERENCIA	ARC
FECHA	RECIBE	FECHA	SE CONFECCIONO	DESTINO	Nº SALIDA	RECIBE		FECHA
								13-11-84
13081SAGO								
	Sico Jero							13-11-84
								13-11-84
								15-11-84
								15-11-84

Nº	Fecha	Nº Ent. Secret.	Hora de Ent.	Procedencia	Asunto	Pas Destino
8406561	12 AGO. 1984	-	1905		CHCP. No. 2217/80 (P) Dpto. Mdeo. de Héctor Ferraro (1/3)	
8406562	" "	-	1905		CHCP. No. 2216/80 (P) Dpto. Mdeo. de Nelson Beiroa (1/4)	
8406563	" "	-	1905		CHCP. No. 2215/80 (P) Dpto. Mdeo. de Eurifue Demattéis (1/3)	
8406564	" "	-	1905		CHCP. No. 2214/80 (P) Dpto. Mdeo. de Máximo Córdoba (1/3)	
8406565	" "	-	1905		CHCP. Nº 2213/80 (P) Dpto. Mdeo. de Guido Brunetto (1/4)	
8406566	" "	-	1905		CHCP. Nº 2212/80 (P) Dpto. Mdeo. de Rosa García Nardone (1/5)	
8406567	" "	-	1910		CHCP. Nº 2209/80 (P) Dpto. Mdeo. de Walter Boga Berta (1/3)	
8406568	" "	-	1910		CHCP. Nº 2208/80 (P) Dpto. Mdeo. de Ciriaco Alvez (1/3)	
8406569	" "	-	1930		CHCP. No. 2207/80 (P) Dpto. Mdeo. de Mario Poses (1/3)	
8406570	" "	-	1930		CHCP No. 2206/80 (P) Dpto. Mdeo. de Carace Huascar Marroche (1/3)	
8406571	" "	-	1930		CHCP. No. 2205/80 (P) Dpto. Mdeo. de Moises Canyas (1/3)	
8406572	" "	-	1930		CHCP. No. 2202/80 (P) Dpto. Mdeo. de José Vicente (1/3)	
8406573	" "	-	1930		CHCP. No. 2796/80 (P) Dpto. Mdeo. de Ana Gil (1/3)	
8406574	" "	-	1935		CHCP. No. 2795/80 (P) Dpto. Mdeo. de José Giménez (1/4)	Sec. C.H.C
8406575	" "	-	1935	Dpto. Nº 3 / D.I.I	CHCP. Nº 2781/80 (P) Dpto. Mdeo. de Horacio Macedo (1/3)	
8406576	" "	-	1940		CHCP. No. 2780/80 (P) Dpto. Mdeo. de Elida Díaz Amoros (1/5)	
8406577	" "	-	1940		CHCP. No. 2774/80 (P) Dpto. Mdeo. de Carlos Bertolotti (1/3)	
8406578	" "	-	1940		CHCP. No. 2764/80 (P) Dpto. Mdeo. de Alicia Perez (1/3)	
8406579	" "	-	1940		CHCP. No. 2755/80 (P) Dpto. Mdeo. de Carlos Molina (1/4)	
8406580	" "	-	1940		CHCP. Nº 2752/80 (P) Dpto. Mdeo. de Carlos Molina (1/4)	
8406581	" "	-	1950		CHCP. Nº 2740/80 (P) Dpto. Mdeo. de Severina Vega (1/3)	
8406582	" "	-	1950		CHCP. Nº 2738/80 (P) Dpto. Mdeo. de Juan Maag (1/4)	
8406583	" "	-	1950		CHCP. Nº 2731/80 (P) Dpto. Mdeo. de José Pareja (1/3)	
8406584	" "	-	1950		CHCP. No. 2727/80 (P) Dpto. Mdeo. de Eurifue Andreoli (1/6)	
8406585	" "	-	1950		CHCP. Nº 2720/80 (P) Dpto. Mdeo. de Alfredo Lopez (1/3)	
8406586	" "	-	1955		CHCP. No. 2703/80 (P) Dpto. Mdeo. de Hipólito Umpierrez (1/5)	
8406587	" "	-	1955		CHCP. Nº 2398/80 (P) Dpto. Mdeo. de Pedro Gonzalez (1/6)	
8406588	" "	-	1955		CHCP. No. 2397/80 (P) Dpto. Mdeo. de Alberto Gonzalez (1/5)	
8406589	" "	-	1955		CHCP. No. 2395/80 (P) Dpto. Mdeo. de Alberto Gomes (1/4)	
8406590	" "	-	1955		CHCP. No. 2394/80 (P) Dpto. Mdeo. de María Elena Giménez (1/4)	
8406591	13 AGO. 1984	-	0845	D.N.I.C. (Dpto. I) SID	Datos filiatorios de Andrés Gonzalez Maroldo (sol. telefónica) 1/1	Sec. BXX
8406592	" "	-	0850	Secretaría del Tribunal de Honor R.M. Nº 4	Referente Actas de interrogatorio (1/39)	Sec. BXX

A:		- S A L I D A -					REFERENCIA	
FECHA	RECIBE	FECHA	SE CONFECCIONO	DESTINO	Nº SALIDA	RECIBE		FECHA
								15-11-84
130830 A60	Sgto. Flores							15-11-84
130900 A60	Sgto. 1º Garcia							15-11-84

Nº	Fecha	Nº Ent. Secret.	Hora de Ent.	Procedencia	Asunto	Pas Destino
8406593	13 AGO 1984	—	1015		CHCP No. 2382/80 (P) Dpto. Mdeo. de Krikor Ghenkdjian (1/2)	
8406594	" "	—	1015		CHCP. No. 2389/80 (P) Dpto. Mdeo. de Milton Garrido (1/3)	
8406595	" "	—	1015		CHCP. Nº 2387/80 (P) Dpto. Mdeo. de Aparicio Frugone (1/3)	
8406596	" "	—	1015		CHCP. Nº 2384/80 (P) Dpto. Mdeo. de Hugo Filevich (1/3)	
8406597	" "	—	1020		CHCP. Nº 2383/80 (P) Dpto. Mdeo. de Juan Carlos Ferreira (1/3)	
8406598	" "	—	1020		CHCP. No. 2380/80 (P) Dpto. Mdeo. de Juan José Fernandez (1/3)	
8406599	" "	—	1020		CHCP. Nº 2377/80 (P) Dpto. Mdeo. de Pedro Kruchik (1/3)	
8406600	" "	—	1020		CHCP. Nº 2375/80 (P) Dpto. Mdeo. de Alba Camela (1/3)	
8406601	" "	—	1020		CHCP. Nº 2372/80 (P) Dpto. Mdeo. de María Carrouturou (1/3)	
8406602	" "	—	1020		CHCP. Nº 2371/80 (P) Dpto. Mdeo. de Antonio Leita (1/3)	
8406603	" "	—	1020		CHCP. Nº 2370/80 (P) Dpto. Mdeo. de Juan Lema Bonso (1/4)	
8406604	" "	—	1025		CHCP. Nº 2367/80 (P) Dpto. Mdeo. de Alfredo Lorenzo (1/3)	
8406605	" "	—	1025		CHCP. Nº 2366/80 (P) Dpto. Mdeo. de Estrella Duran (1/5)	
8406606	" "	—	1025		CHCP. No. 2362/80 (P) Dpto. Mdeo. de Humberto Esteve (1/4)	
8406607	" "	—	1025	Dpto. Nº 3/D.I.I	CHCP. Nº 2361/80 (P) Dpto. Mdeo. de Mariano Falca (1/3)	Sec. C.N.C.P
8406608	" "	—	1025		CHCP. Nº 2360/80 (P) Dpto. Mdeo. de Elbio Fernandez Alvarez (1/4)	
8406609	" "	—	1025		CHCP. Nº 2358/80 (P) Dpto. Mdeo. de Jorge De Ferrari (1/2)	
8406610	" "	—	1030		CHCP. Nº 2357/80 (P) Dpto. Mdeo. de Juan De Dominicis (1/3)	
8406611	" "	—	1030		CHCP. Nº 2354/80 (P) Dpto. Mdeo. de Aramís D'Alessio (1/3)	
8406612	" "	—	1030		CHCP. Nº 2350/80 (P) Dpto. Mdeo. de Antenor Bordagorri (1/3)	
8406613	" "	—	1030		CHCP. Nº 2352/80 (P) Dpto. Mdeo. de Nils Corsino (1/3)	
8406614	" "	—	1030		CHCP. Nº 2351/80 (P) Dpto. Mdeo. de Esteban Correa (1/4)	
8406615	" "	—	1030		CHCP. Nº 2348/80 (P) Dpto. Mdeo. de Juan Blanco (1/3)	
8406616	" "	—	1030		CHCP. Nº 2347/80 (P) Dpto. Mdeo. de Esther Bianchi (1/5)	
8406617	" "	—	1030		CHCP. Nº 2346/80 (P) Dpto. Mdeo. de Eduardo Bertelotti (1/3)	
406618	" "	—	1030		CHCP. Nº 2344/80 (P) Dpto. Mdeo. de Mabel Ben (1/3)	
406619	" "	—	1030		CHCP. Nº 2343/80 (P) Dpto. Mdeo. de José Bellini (1/6)	
406620	" "	—	1035		CHCP. Nº 2341/80 (P) Dpto. Mdeo. de Alberto Iriberne (1/3)	
406621	" "	—	1035		CHCP. Nº 2340/80 (P) Dpto. Mdeo. de Eurifue Barros (1/4)	
406622	" "	—	1035		CHCP. Nº 2336/80 (P) Dpto. Mdeo. de Carlos Castro (1/6)	
406623	" "	—	1035		CHCP. Nº 2335/80 (P) Dpto. Mdeo. de Alberto Castro (1/4)	
406624	" "	—	1035		CHCP. Nº 2328/80 (P) Dpto. Mdeo. de Gualberto Maeso (1/5)	

A		- S A L I D A -					REFERENCIA	
FECHA	RECIBE	FECHA	SE CONFECCIONO	DESTINO	Nº SALIDA	RECIBE		FECHA
								05-11-84
								15-11-84
								15-11-84
								17-11-84
140830AGO	Seto Martes							17-11-84
								17-11-84

Nº	Fecha	Nº ent. secret.	Hora de ent.	Procedencia	Asunto	PA Destino
8406625	13 AGO. 1984	–	1040	Prensa "Jaque"	Artículo del 10/8/84 (pág 3) Posición "los 13 miembros de la Junta de los "pedeistas" (1/1)	Sec. Biográfico
8406626	" "	–	1105		CHCP. Nº 2378/80 (P) Dpto. Mdeo. de Ricardo Iturrioz (1/3)	
8406627	" "	–	1105		CHCP. Nº 2326/80 (P) Dpto. Mdeo. de Margarita Capdepont (1/3)	
8406628	" "	–	1105		CHCP. Nº 2325/80 (P) Dpto. Mdeo. de Ramón Cano (1/3)	
8406629	" "	–	1110		CHCP. Nº 2321/80 (P) Dpto. Mdeo. de Nélida Brusciani (1/3)	
8406630	" "	–	1110		CHCP. Nº 2320/80 (P) Dpto. Mdeo. de Beatriz Brizuela (1/3)	
8406631	" "	–	1110		CHCP. Nº 2313/80 (P) Dpto. Mdeo. de Hugo Andreatta (1/3)	
8406632	" "	–	1110		CHCP. Nº 2312/80 (P) Dpto. Mdeo. de Adolfo Alvarez (1/3)	
8406633	" "	–	1110		CHCP. Nº 2311/80 (P) Dpto. Mdeo. de Milton Alonso (1/3)	
8406634	" "	–	1110		CHCP. Nº 2310/80 (P) Dpto. Mdeo. de Graciela Alfaro (1/3)	
8406635	" "	–	1115		CHCP. Nº 2309/80 (P) Dpto. Mdeo. de Eduardo Aldabalde (1/3)	
8406636	" "	–	1115	Dpto. No. 3 / D. I. I	CHCP. Nº 2308/80 (P) Dpto. Mdeo. de Freddy Albano (1/3)	
8406637	" "	–	1115		CHCP. Nº 2307/80 (P) Dpto. Mdeo. de Miguel Acquarone (1/3)	Sec. CHCP.
8406638	" "	–	1115		CHCP. Nº 2305/80 (P) Dpto. Mdeo. de Julio Esquivel (1/3)	
8406639	" "	–	1115		CHCP. Nº 2304/80 (P) Dpto. Mdeo. de Gladys Baccino (1/5)	
8406640	" "	–	1115		CHCP. Nº 2455/80 (P) Dpto. Mdeo. de Juan Scasso (1/4)	
8406641	" "	–	1115		CHCP. Nº 2463/80 (P) Dpto. Mdeo. de José Porto (1/3)	
8406642	" "	–	1120		CHCP. Nº 2459/80 (P) Dpto. Mdeo. de Julio Serrat (1/2)	
8406643	" "	–	1120		CHCP. Nº 2303/80 (P) Dpto. Mdeo. de Eurífice Souto (1/3)	
8406644	" "	–	1120		CHCP. Nº 2495/80 (P) Dpto. Mdeo. de Roberto Alvarez Berro (1/3)	
8406645	" "	–	1120		CHCP. Nº 2494/80 (P) Dpto. Mdeo. de José Aquesolo (1/3)	
8406646	" "	–	1120		CHCP. Nº 2491/80 (P) Dpto. Mdeo. de Gustavo Win (1/3)	
8406647	" "	–	1120		CHCP. Nº 2487/80 (P) Dpto. Mdeo. de Roberto Zanelli (1/4)	
8406648	" "	–	1120		CHCP. Nº 2484/80 (P) Dpto. Mdeo. de Eurífice Vila (1/3)	
8406649	" "	–	1120		CHCP. Nº 2482/80 (P) Dpto. Mdeo. de Raúl Varela (1/3)	
8406650	" "	–	1125		CHCP. Nº 2478/80 (P) Dpto. Mdeo. de Carlos Tasistro (1/3)	
8406651	" "	–	1125		CHCP. Nº 2476/80 (P) Dpto. Mdeo. de Juan Suarez (1/5)	
8406652	" "	–	1125		CHCP. Nº 2473/80 (P) Dpto. Mdeo. de Augusto Suarez (1/5)	
8406653	" "	–	1125		CHCP. Nº 2472/80 (P) Dpto. Mdeo. de Edinson Sotelo (1/3)	
8406654	" "	–	1125		CHCP. Nº 2471/80 (P) Dpto. Mdeo. de Rita Soriano (1/3)	
8406655	" "	–	1130		CHCP. Nº 2469/80 (P) Dpto. Mdeo. de Roberto Telechea (1/3)	
8406656	" "	–	1130		CHCP. Nº 2464/80 (P) Dpto. Mdeo. de Humberto Ponce (1/3)	

A:		- S A L I D A -					REFERENCIA	ARC
FECHA	RECIBE	FECHA	SE CONFECCIONO	DESTINO	Nº SALIDA	RECIBE		FECHA
211330A684 → 131100A60	→ sdo [illegible] sdo [illegible]							11-9-84 19-11-84
140830A0084	Sgto [illegible]							19-11-84
								19-11-84 19-11-84 10-12-84
								11-12-84
								11-12-84

Nº	FECHA	Nº ENT. SECRET	HORA de ENT.	PROCEDENCIA	ASUNTO	PASE
8406657	13 AGO. 1984	—	1145	Prensa "La Hora"	art. del 11/8/84.	DESTINO
8406658	" "	—	1145	Prensa "La Hora"	Art. Ref. a Máximo Olaeurre - Ref. a "Frente Amplio sigue luchando también en el exilio" (1/1)	Sec. Biográfico
8406659	" "	—	1320	DNIE	Art. del 11/8/84 - Declaraciones del Cnel. Carlos Zufriategui - "todavía quedan 22 militares en prisión" (1/1)	Sec. Bxx
8406660	" "	—	—	Sec. Ejecutivo	Folletos 077/84 comunic. telefónica Ref. Daniel W. FOTI ASTORA (1/1)	Sec. Ejec.
8406661	" "	5246	1520	C/Estado	Folleto Proyecto del Reg. Serie B Nº 653138 (1/2)	Sec. Biográfico
8406662	" "	5245	1523	C/Estado	PI Nº 201/84 Sol. sust. de la expresión "El Oriental Corporación" (1/1)	Mesa Central - (B
8406663	" "	—	1550	D II	PI Nº 200/84 Sol. Aut. (1/2)	Sec. Archivo
8406664	" "	—	1550	D II	Pedido de Versiones Diario Nº 225/84 del 12/SET/84 (1/3)	Sec. Ejec.
8406665	" "	—	1600	VP/Pdo - D II	Pedido de Versiones Diario Nº 226/84 del 13/SET/84 (1/3)	Sec. Ejec.
8406666	" "	—	1600	VP/Pdo - D II	Memorandum Nº 071/84 Ref. congreso departamental del PDC el 11/SET/84 (1/18)	Sec. Archivo
8406667	" "	5256	1650	ANCAP	Memorandum Nº 070/84 Ref. Comunicado del P. Colorado (1/3)	Sec. Ejec.
8406668	" "	—	—	Sec. Archivo	PI Nº 057/84 Sol. Aut. (1/2)	Sec. Ejec.
8406669	14 AGO. 1984	—	0930	Dpto I/SID	Juicios actuales de los diarios que se editan en el país	Sec. Archivo
8406670	" "	—	0930	Dpto. I/SID	PE I 021/84 - Ref. a vehículo de INTEL Nº 604 llevando pancartas del F.A. al C.E.P. para instalar un comité político y humanos inútiles para trabajar en local (1/3)	Conv. Jefes y Oficiales
8406671	" "	—	1000	Secretaría (S.I.D.)	P.I. 149/84 - Sol. Ofcio de la fecha correspondiente a la Organización subversiva "P.V.P." de Martínez, Graciela	Sec. Anticomunista
8406672	" "	5265	1010	D. E. III	T.I. Nº 232/84 - B.M.D.N. 8079/80/81/82 - OCG.E. 8516/17	1) Bio
8406673	" "	—	1030	D. I. I.	P.I. 17/0-2/84 (1/2)	1) analistas 2) Bio
8406674	" "	—	1030	D-2/EM/D E. IV	Sumario de Información (Estado de Situación Nº 60) período 06 al 13/AGO/84 (1/3)	Sec. analistas
8406675	" "	5239	1040	Poder Legislativo	Sumario de Información No. 7/84 / Julio /84 (1/18)	Sec. analistas
8406676	" "	—	1045	D. I. I.	Fichas Analíticas de artículos de Publicaciones Periódicas" Nº 34 / ABR/84 (1/23)	Sec. analistas
8406677	" "	5252	1100	Tradición Familia Propiedad	Resumen de Información. Nº 171/84 del 14/8/84 (1/1)	Sec. analistas
8406678	" "	—	1110	Sec. Ejecutivo	Folleto de Julio /84 (1/20	Sec. Sec. Ejecutivo
8406679	" "	5248	1115	Q. C/Inf. de Ejército	Nota No. 6609/84/D - Ref. a 12 personas (1/3)	Sec. Archivo
8406680	" "	5247	1120	J.M. de Instrucción de 3er Turno	Sol. Aut. Nº 12/84 (1/1)	Sec. Archivo
8406681	" "	5224	1125	A.N.C.A.P.	Oficio No. 169/84 - Dejar sin efecto la requisitoria de Jorge Fabini, Jorge Rodríguez y Ramón Martínez, Roberto Chiarino, Jorge Zuzan, Valentín Bourdas (1/1)	Sec. Archivo
8406682	" "	5225	1130	ANCAP	PEI. 031/84 - Nómina de funcionarios de ANCAP que han sido dados de Baja (1/18)	Sec. Biográfico
8406683	" "	—	1420	Sr. 2do Sub-Dpto I/SID	PEI 032/84 - Remite 30 fichas de funcionarios ingresados al Organismo para ser incorporados en el fichero (1/3)	Sec. Biográfico
8406684	" "	—	1430	Dpto III/SOE/SID	Solicita Uso Indebido del Uniforme de Gala del personal subalterno (1/5)	Sec. Jefe D
8406685	" "	5260	1430	Centro Militar	Memorandum Nº 480/84 Ref. Comunic. de Base del Frente Amplio en Argentina (1/2)	Sec. Archivo
8406686	" "	—	1434	D II	Nota Nº 11.881/SEC/84 Sol. Aut. (1/1)	Sec. Archivo
8406687	" "	5261	1500	I SPT/Pdo	Pedido de Versiones Diarios Nº 227/84 del 14/SET/84 (1/4)	Sec. Archivo
8406688	" "	5260	1504	I SPT/Pdo	Boletín de Datos Diarios Nº 26997/84 del 7/SET/84 (1/4)	Sec. Archivo
					Boletín de Datos Diarios Nº 26998/84 del 6/SET/84 (1/4)	Sec. Archivo

A: FECHA	RECIBE	- SALIDA - FECHA	SE CONFECCIONO	DESTINO	Nº SALIDA	RECIBE	REFERENCIA	FECHA
21132ºAG084	Sdo Barbosa							21/8/84
131150 AGO	Cpl Gonçalves							
13/6585GO	Sdo Barbosa							30/8/84
220000AGO 07110001CP6	Sdo Campos	13/8/84	PI Nº 151/84	Dpto Pessoal	—	Dr Cardoso	21/8/84 e recebido com bloqueio por Ordem 5211/84	
13/8/84 cb. vide nº	Cso Gomes	14/8/84	T.I. 384/84	Qualistas	-		17/8/84. N.I. Nº 165/84	15-6-66
13/650000	- Sd Montiel	16/8/84	M. 1607/84	C-2/ESMACO				
13/645060	Sdo Campos							
21133ºAG084	- Sd. Montiel							3-9-84
21650000		14/8/84	Ofício(s) Nº 1608/84	ADJUNTA				30/8/84
—		13/8/84	PEI Nº 148/84	DST				
160884	Sdo. Machado	15/8/84	PEI. 022/84	C-2/ESMACO.				
111500SOT	Cpl Jurado	14/8/84	PEI. 021/84	C.E.P.				
141000AGO84	Cso. Gomes	14/8/84	P.I. Nº 149/84	OCOA			11/8/84 por Ofício Nº 1534/08/84 e recebido cmd.	12-9-84
141010AGO	Sdo Batista	23/8/84	IN 399/84	D/6 III SUD	—	—		
1) 141110AGO	Sdo Rodrigues	15/8/84	Ofício I/A/Nº 1609/84	D. E. III				
2) 150300AGO	Sd Rodrigues	16/8/84	Recebido	Dpto Pessoal	Dr Cardoso - Sdo Jacy			22-8-84
1) 141110AGO	Sdo Rodrigues							3/1/85
2) 10.1100SET	Sdo Campos							
141110AGO	Sdo Rodrigues							
141115AGO	Cso Tabelyni	20/8/84	Ofício(s) Nº 1610/84 (10)	Sdo Cmt Setorial			27/8/84 - Ofício Nº 529/84/DSI (Compl. P.I. 153	
141115AGO	Sdo Batista	13/8/84	P.I. 153/84	D.S.I.			Anexo Fx. 14 - Ofício Nº 1611/84 - Cso Tabelyni	10-9-84
14/500060	Sdo Campos	15/8/84	Ofício(s) Nº 1611/84	Cx. e/Cmt. do Exército				3/1/85
1908000AGO	Sd Botelho							20/8/84
141430060	Sdo Jacy	14/8/84	DI Nº 385/84	Sr. Sub. Dtor do E	—	—		
1) 141500060	- Sdo Campos							
101.100SET								
(1) 130AGO	— Sd Montiel	15/8/84	Ofício 1612/84	Cmdo Militar				
14/500060	Sdo Campos							23-8-84
MUNIÇÃO	Sdo Jacy							

Nº	FECHA	Nº ENT. SECRET	HORA de ENT.	PROCEDENCIA	ASUNTO	PASE DESTINO
8406689	9 1 [illegible] 1984	5279	1504	V Bs/ Dpto	Boletín de Ordenes Diarias Nº 26994 del 02/AGO/84 (1/5)	Sec Asu
8406690	"	5282	1509	V Bs/ Dpto	Boletín de Ordenes Diarias Nº 26998 del 08/AGO/84 (1/5)	Sec Asu
8406691	— "	5283	1510	V Bs/ Dpto	Boletín de Ordenes Diarias Nº 26999 del 09/AGO/84 (1/3)	Sec Asu
8406692	— "	5284	1513	V Bs/ Dpto	Boletín de Ordenes Diarias Nº 27000 del 10/AGO/84 (1/3)	Sec Asu
8406693	— "	5286	1513	V Bs/ Dpto	Boletín de Ordenes Diarias Nº 27001 del 13/AGO/84 (1/3)	Sec Asu
8406694	" "	—	1710	Dpto III/ Personal	Estudio de Antecedentes Nº 175/84 Ref 3 personas (1/1)	Sec Ante
8406695	" "	5291	1720	D N	BIDN Nº 8078 Resumen 62448 Ref: cnel en Reposo Carlos C ZUBIAURRE (1/1)	Sec BIDN
8406696	" "	—	1730	Dpto I/ SID	Memorandum Cpo del 14/AGO/84 Ref: Cnel (RE) Jorge Osvaldo VAZQUEZ LOUSAGUI (1/1)	Sec BIDN
8406697	" "	5297	1734	Dpto II/ BMD	PEI (1) Nº 915/B/84 Ref Boletín Del Nº 6/84 "Empleados civiles del Palacio" se solicita	Sec Ante
8406698	" "	5296	1740	Dpto II/ BMD	PEI (1) Nº 901/B/35/84 Ref solicita "Un contrato celebrado" del diario Ambito Financiero (1/1)	Sec Ante
8406699	" "	5294	1743	Dpto II/ DMB	PEI (1) Nº 911/B/84 Solicita Ref C3 Ref nombramientos en C de Reposo (1/1)	Sec Ante
8406700	" "	5293	1745	Dpto Personal	Of Nº 366/84 Ref: Relación de retiros y pases ocurridos en 1984 (1/1)	Sec Ante
8406701	" "	5277	1745	Dpto DIV BMD	Of Nº 173/84 Ref: Número actualizado de ZUU "en el ámbito de la Armada (1/1)	Sec Ante
8406702	" "	—	1830	C el ES Mayor	DI Nº 202/84 (1/1)	Sec Ante
8406703	" "	—	1920	V Planeamiento	Pedido Nº 4034/84 Fot Ref Aspirante a Ingreso (1/1)	Sec Ante
8406704	15 AGO. 1984	—	0930	Dpto. I/ SID	Memorandum del 8/8/84 - Conversación mantenida Julio Sanguinetti y el Tte. Cnel. (RE) Hinós (1/1)	Sec. Bx x
8406705	" "	—	0930	Dpto - I/ SID	Memorandum del 8/8/84 - Conversación mantenida entre Licando y Bethel Seregni (1/1)	Sec. Bx x
8406706	" "	—	0935	Dpto I/ SID	Memorandum del 8/8/84 - Conversación entre Jorge Batlle y el Cnel. Hinós (1/1)	Sec Bx x
8406707	" "	—	0935	Dpto I/ SID	Memorandum del 8/8/84. Ref. a llamada del Cnel Hinós desde la casa de Julio Sanguinetti (1/1)	Sec Bx x
8406708	" "	—	0935	Dpto. I/ SID	Memorandum del 8/8/84 - Conversación entre el Bx Mayor Cino y la esposa de Licando (1/1)	Sec Bx x
8406709	" "	—	0935	Dpto. I/ SID	Memorandum del 9/8/84 - Conversación entre Seregni y Andreú (1/1)	Sec Bx x
8406710	" "	5272	1000	J P. Peyrandú Dpto IV/ SID	Oficio Nº 367/84 - Sol ampliación de datos (afiliados a la U.J.C) (1/2)	Sec Antece
8406711	" "	—	1000		T.I. 467/84 - Sol. aut. de Rosa Machín (aspirante de Ingreso (SID) 1/2	Sec Antece
8406712	" "	5303	1010	E-2	Sol. aut. 182/B/SM/84 (1/2)	Sec Antece
8406713	" "	5302	1010	E-2	Sol aut. 181/B/SM/84 (1/2)	Sec Antece
8406714	" "	5301	1010	E-2	Sol. aut. 180/B/SM/84 (1/1)	Sec Antece
8406715	" "	—	1030	Grupo de Artillería Nº 1	Organización Ref. a la Organización del MLN detectada a partir del 6/DIC/1973 (1/35)	Sec. Biográfico
8406716	" "	—	1100	Prensa: "El País"	Art. del 14/8/84 - Ref. a Carlos Arce Paladino - Ex Jefe Comunal y Dirigente Comunal asesinado (1/1)	Sec. Biográfico
8406717	" "	—	1102	D.I.C.	Memorandum Reservado Nº 72/84 - Ref. 160 Aniversario de la muerte de C. Arce - Datos de Expl. Universidad (1/2)	Sec. Biográfico
8406718	" "	—	1220	D-2/EM/D.E.IV - (Dpto I)	PEI Nº 923/84 - Ref. a grupo de estudiantes que viajaron a Europa, requisitoria radicados en Suecia y Alemania Oriental, los cuales fueron invitados a visitar (1/1)	Sec. Archivo
8406719	" "	—	1300	Prensa "Tiempo de Cambio" Nº 1	Art. del 15/AGO/84 Paj. 1 - Artículo publicado por Carlos Mazzorin (1/1)	Sec. Biográfico
8406720	—	—	1320	Grupo artillería Nº 1	Sol. Aut. de Ajustes Antúnez y Gabriel Di Elert (1/2)	—

A:		- SALIDA -					REFERENCIA	
FECHA	RECIBE	FECHA	SE CONFECCIONO	DESTINO	Nº SALIDA	RECIBE		FECHA
14/	Sdo Jaug							
14/	— Sdo. Montiel	14/8/84	Recuf Numeración de los pulsos Dpto.		14 18 60	Sdo.		
14/	Sgto. Vieira							
14/	Sdo Jaug							
14/	Sdo Jaug							
1S1040AGO	Sdo Tabares							
4) 1S1100 AGO	Sdo Lima	14/8/84	CORS	C/Tel	16 00 AGO	Sdo Jimet		17-10-84
3) 1S1040 AGO	Sdo Lima							23-8-84
2) 16 00 AGO	Sdo Lamp							3-9-84
14 Agosto	Sdo Prieto	13/8/84	Memo. (A) 16/8/84	C-2/Estado				
		14/8/84	TF Nº 386/84 - Radio 188/84	Jefe de Radio de Regimiento	—	—		
1S1000 AGO 84	Sgto. Leal							
		16/8/84	Nota 032/D-J.	J. P. Rangavalli				
15 10 10 AGO 84	Sgto. Diz	12/8/84	Nº recuf Memo (A) de fs	Dpto II/	15 18 60	Jimet		
		12/8/84	Memo (A) Nº 1620/84	Dpto II/				
		17/8/84	Memo (A) Nº 1622/84	Dpto II/				
		17/8/84 13/9/84	Memo (A) Nº 1622/84	Dpto II/				
		12/9/84	P.I. 183/84	E.M.R. Nº 1 OCOA				
1S1040 AGO 84	Sgto. Arbeláez							
21 1S 30 AGO 84	Sdo Lasso							
1S1100 AGO 84	Sgto. Arbeláez							
16-8-84	Sdo. Machado	15/8/84	PEI. 023/84 (copias)	Dpto III - II	2) Sdo. 2º Auxiliares	1S1600		
1S1300 AGO 84	SOH. Paí							
—	—	15/8/84	Memo (A) Nº 1617/84	- Grupo Artillería Nº 1	4363	Jimet		

APX/84 - Memo de Ant. Nº 1344/84 (OCOA)
20/9/84 - PEI 66/84 / EMR 1 Bas. Medina

S-6-84
30/8/84

20-8-84

Nº	FECHA	Nº ENT. SECRET	HORA de ENT.	PROCEDENCIA	ASUNTO	PASA A: DESTINO
8406721	15 [illegible] 1984	—	1400	Dpto II | SID	Nueva de Elaboración del 07/AGO/84 de Radio Berlín (1/2)	Jefe Grupo
8406722	" "	—	1404	Dpto II | SID	Nueva de Elaboración del 07/AGO/84 de Radio Berlín (1/)	Jefe Grupo
8406723	" "	—	1408	Dpto II | SID	Nueva de Elaboración del 09/AGO/84 de Radio Berlín (1/2)	Jefe Grupo
8406724	" "	—	1410	Dpto II | SID	Nueva de Elaboración del 11/AGO/84 de Radio Moscú (1/3) y Versión Nº 258/11/8/84	Jefe Grupo
8406725	" "	—	1410	D II	Parte de Novedades Diarias Nº 229/84 del 15/AGO/84 (1/3)	Jefe Reque
8406726	" "	5301	1413	Jdo Instr Stp Primo	Nº 174/84 Ref: Ingreso en Depto de captura de 3 personas (1/1)	Jefe Reque
8406727	" "	—	1420	Jefe Grupo | SID	Novedades de Inteligencia Nº 226/84 Ref: Desfile ANTORCHAS RK (1/1)	Jefe Grupo
8406728	" "	5263	1430	Dpto II (Dup) | BMB	PEI (1) Nº 902/BS/84 Ref: Visita en horas de Nelson Ferreira y su hijo en Florida (1/1)	Jefe Grupo
8406729	" "	5260	1430	Dpto II (Dup) | BMB	PEI (1) Nº 903/BS/84 Ref: Personas detenidas en Florida el 19/AGO/84 (1/1)	Jefe Grupo
8406730	" "	5259	1435	Dpto II (Dup) | BMB	PEI (1) Nº 907/BS/84 Ref: Manifestación el 18/AGO/84 en Paysandú Ampliatoria 786/84	Jefe Grupo
8406731	" "	5258	1440	Dpto II (Dup) | BMB	PEI (1) Nº 920/BS/84 Ad PEI 468/S-2/84 del BEIS Ref: manifestaciones de Oscar Vidal	Jefe Grupo
8406732	" "	5297	1445	Dpto II (Dup) | BMB	PEI (1) Nº 918/BS/84 Ad PEI 56/S-2/84 del BMB Nº 2 Ref entrevista entre familiares y presos	Jefe Grupo
8406733	" "	5258	1450	Dpto II (Dup) | BMB	PEI (1) Nº 908/BS/84 Ref: Intento de pintada en el domicilio del Dr Tte Esteban LAMBARIELLO	Jefe Grupo
8406734	" "	5262	1453	Dpto II (Dup) | BMB	PEI (1) Nº 909/BS/84 Ref: Paro de trabajo en consorcio "Sagal" el día 17/AGO/84 (1/2)	Jefe Grupo
8406735	" "	5299	1455	Dpto II (Dup) | BMB	PEI (1) Nº 915/BS/84 Ref: Atentado del Sindicato "Carrasco" del 21/7/84 titulado "Hora 0"	Jefe Grupo
8406736	" "	—	1457	Jefe Grupo - SID	Esquema de Información Nº 172/84 del 040600 al 150600AGO (1/3)	Jefe Grupo
8406737	" "	5296	1500	Jefe Grupo | Río Negro	O/ Nº 111/BM/84 Ref: Relevo de cotas expedidas en julio/84 (1/1)	Jefe Grupo
8406738	" "	5294	1500	Jefe Grupo | Treinta y Tres	O/ Nº 2100/84 Ref: Relevo de cotas expedidas en julio/84 (1/1)	Jefe Grupo
8406739	" "	5325	1550	Jefe Grupo | Colonia	PI Nº 61/84 (1/3)	Jefe Grupo
8406740	" "	5311	1550	Jefe Grupo | Canelones	PI Nº 30/84 (1/1)	Jefe Grupo
8406741	" "	5310	1554	Jefe Grupo | Nal 9.	Exp 3122/84 Ref: Sust (1/1)	Jefe Grupo
8406742	" "	—	1555	Jefe Grupo - SID	Pernoctes Nº 104/84 Ref: Detenidos al cese del 16/AGO/84 del PRocesal (1/)	Jefe Grupo
8406743	" "	—	1730	Dpto II | SID	Fuentes de Antecedentes Nº 33/84 Ref: 6 personas (1/1)	Jefe Grupo
8406744	" "	—	1815	Dpto III | SID	Fuentes de Antecedentes Nº 176/84 Ref: 4 personas (1/1)	Jefe Grupo
8406745	" "	—	1815	Dpto IV | SID	PEI Nº 470/BS/84 Ref Sust Miguel Angel RODRIGUEZ PEREIRAS (1/2)	Jefe Grupo
8406746	" "	—	1820	Jefe Grupo | Dpto. Nal.	Nota Nº 667/BS/84 Ref: 12 personas (1/12)	SOPUSC
8406747	" "	5313	1830	Jefe Grupo | Montevideo	O/ Nº 4152/BMC/84 Ref Sust (1/)	BXP
8406748	" "	5318	1834	Jefe Grupo | Salto	PEI Nº 36/84 Ref: Averiguamiento realizado por Miguel SARGUINOT del Fanal (1/3)	Jefe Analistas
8406749	" "	5319	1840	Jefe Grupo | Soriano	PEI Nº 37/84 Ref: Sucesos en domicilio del Sr Dr Mº NUÑEZ el PAYSANDU (1/1)	Jefe Analistas
8406750	16 AGO. 1984	—	0830	Dpto. III | SID	Memorandum Nº 493/84 - Actividades detectadas del P.V.P desde el 15/I/83 a la fecha (1/6)	Jefe Grupo Políticos
8406751	" "	—	0830	Dpto. I | SID	Sol fotocopia o copia de listas de pasajeros procedentes de Bs. As. el 6/8/84 a nuestro país	
8406752	" "	—	1020	Dpto I | SID	PEI 024/84 Ref. confección por la O.E. IV Ref. Actividades en el Colegio y hecho Elbio Fernández (1/1)	Jefe Analistas

A: - SALIDA -

FECHA	RECIBE	FECHA	SE CONFECCIONO	DESTINO	Nº SALIDA	RECIBE
1607 30 AGO	Sdo Campos.	[illegible]	FOTOCOPIAS	DINV2		Ud Cabeza
1515 30 AGO	Sdo Campos.					
1515 30 AGO	Sdo Montiel					
1515 30 AGO	Sdo Montiel					
1708 30 AGO	Sdo Fonseca

Nº	Fecha	Nº Ent. Secret.	Hora de Ent.	Procedencia	Asunto	Pas. Destino
8406753	16 AGO. 1984	—	1030	Dpto. II / SID	Novedades de Grabación "Radio Nederland" de fecha 11/AGO/84 (1/1)	Sec. Biográfico
8406754	" "	—	1030	Dpto. II / SID	Novedades de Grabación "Radio Berlín" de fecha 12/AGO/84 (1/2)	
8406755	" "	—	1040	Sec. Analistas	Sumario de Información - período del 08 al 15/AGO/84 (1/30)	Sec. Biográfico
8406756	" "	—	1040	D.N.I.C.	Sol. telefónica Ref. a José María Caobem realizada por el Dpto. I/SID (1/1)	Sec. Biográfico
8406757	" "	—	1100	Dpto. I / SID	Memorandum del 15/8/84 - Ref. a Lucrecia Amaro de Prado (1/2)	Sec. Biográfico
8406758	" "	5324	1105	U.T.U.	Exp. No. 245/84 - Sol. ant. (1/3)	Sec. Antecedentes
8406759	" "	5320	1110	U.T.U.	Exp. No. 247/84 Sol. Ant. (1/27)	Sec. Antecedentes
8406760	" "	5316	1115	Consejo de Educ. Primaria	Oficio Nº 154/84 - Sol. ant. (1/2)	Sec. Antecedentes
8406761	" "	5332	1115	B.R.O.U.	Oficio Nº 99/84 - Sol. ant. (1/1)	Sec. Antecedentes
8406762	" "	—	1130	S-2 del Bn. Resistencia I. Nº 2	Sol. ant. S/N - Ref. a Ivone Gaudin y Patricia Chiesa (1/1)	Sec. Antecedentes
8406763	" "	—	1135	Sub / Dcción / SID	Orden de Servicios No. 032/84 (1/3)	Cuadro de Ordenes
8406764	" "	5312	1140	J.P. Lavalleja	Oficio Nº 2047/84 - Relación C.H.C.P. expedidas en Julio/84 (1/2)	1) Recursos 2) Nam
8406765	" "	5270	1140	Secretaría / SID	T.I. Nº 234/84 - Orden del C.G.E. Nº 8518	Conoc. Jefes y Ofici
8406766	" "	1 —	1230	O.I.I.	Parte de Novedades Diarias Nº 229 de fecha 16/8/84 (1/3)	Sec. Biográfico
8406767	" "	5329/36	1230	Secretaría (SID)	T.I. Nº 237/84 - B.R.M.D.N. Nº 2308 y O.C.G.E. 8519/84	Conoc. Jefes y Ofic
8406768	" "	—	1600	DNIC	Solicitud de Antecedentes Nº 081/84 telefónico Ref. Enrique POCHINTESTA AUBINI (1/2)	Sec. Biog
8406769	" "	—	1600	Dpto. I/SID. Cnel. LAMY	Memorandum S/Nº Ref. Carlos M. BERLANGIERI IGLESIAS (1/1)	Sec. Biog
8406770	" "	—	1600	J.P. Mdeo - DII	Memorandum Nº 105/84 Ref. Reunión del P. Nacional el 15/AGO/84 (1/1)	Sec. Biog
8406771	" "	—	1600	J.P. Mdeo - DII	Esquema de Información Nº 172/84 Novedades de 150600 al 160600AGO 1/3	Sec. Analis
8406772	" "	—	1615	DIII	CHCP Nº 2454/80 (Dpto. Mdeo) (P) de Carlos María SARUBBI CAMPO (1/3)	CHCP
8406773	" "	—	1617		CHCP Nº 2452/80 (Dpto. Mdeo) (P) de Héctor Francisco SANTONE DUPONT (1/3)	
8406774	" "	—	1617		CHCP Nº 2451/80 (Dpto. Mdeo) (P) de Herminia SALA FONTANA (1/3)	
8406775	" "	—	1620		CHCP Nº 2448/80 (Dpto. Mdeo) (P) de Fredy RUGGIERI RIAL (1/3)	
8406776	" "	—	1620		CHCP Nº 2444/80 (Dpto. Mdeo) (P) de Edgardo ROSAS RIOLFO (1/3)	
8406777	" "	—	1623		CHCP Nº 2442/80 (Dpto. Mdeo) (P) de Pedro RODRIGUEZ DINI (1/6)	
8406778	" "	—	1625		CHCP Nº 2441/80 (Dpto. Mdeo) (P) de Rosa Aurora RODRIGUEZ MONTEVERDE (1/3)	
8406779	" "	—	1627		CHCP Nº 2440/80 (Dpto. Mdeo) (P) de Eduardo Hernán PRADERE SOSA (1/4)	
8406780	" "	—	1627		CHCP Nº 2439/80 (Dpto. Mdeo) (P) de Jorge Eduardo RAIZ DEBERTOLIS (1/4)	
8406781	" "	—	1630		CHCP Nº 2435/80 (Dpto. Mdeo) (P) de Walter REYCRESTO (1/3)	
8406782	" "	—	1634		CHCP Nº 2430/80 (Dpto. Mdeo) (P) de Jorge Ramón RIOLFO SCORZA (1/3)	
8406783	" "	—	1635		CHCP Nº 2429/80 (Dpto. Mdeo) (P) de Juan Hugo RODDA ASTRALDI (1/3)	
8406784	" "	—	1640		CHCP Nº 2427/80 (Dpto. Mdeo) (P) de Heba María RODRIGUEZ SANTARCIETRI (1/4)	

A: FECHA	RECIBÉ	- SALIDA - FECHA	SE CONFECCIONO	DESTINO	Nº SALIDA	RECIBÉ	REFERENCIA	FECHA
161100AGO	Sdo. Campos	16/8/84	Fotocopias	Dest. O.T. Nº 2	T	Sdo. Cardenas		17-10-84
170800AGO	Sdo. Ruscca							17-10-84
161100AGO	Sdo. Campos							9-4-86
161100AGO	Sdo. Nieto							20-8-84
161130AGO84	Sdo. Bautista	21/8/84	Fotocopia(s) Nº 1630/84	U.T.J.				18-8-84
		21/8/84	Plano (s/Nº: 1631/84	U.T.J.				
		22/8/84	Fotocopia(s) Nº 1632/84	C.H.C.P.			28/8/84 - Of. 160/84 - Devolución del Plano	
		16/8/84	Plano 1633/84	BNOU				
		17/8/84	Plano (s/Nº 1634/84	Bco. Mostrenco F. 2	4346	Sdo. Nieto		
161140AGO84	Sdo. Hurtado							
1) 170800AGO84	Sdo. Fabregas	16/8/84	Copia	Sec. C.H.C.P.	161140AGO84	Sdo. Jimenez		21-8-84
2) 170820AGO	Sdo. Sillas							
161140AGO84	Sdo. Hurtado	23/8/84	T.I Nº 398/84	Dpto. U.S.D.				
161230AGO	Sdo. Melo.							20-6-84
161230AGO	Cdo. Flores	23/8/84	T.I Nº 398/84	Dpto. U.S.D.				
1708300AGO	Sdo. Cardo. Sdo. Freire							31-8-84
170800AGO	Sdo. Ruscca							
301600AGO	Sdo. Garcia							
170820AGO84	Sdo. Fabregas							11-12-84
170800AGO84	Sdo. Nieto							11-12-84

~~158~~

Nº	Fecha	Ent. Secret.	Hora de Ent.	Procedencia	Asunto	Pase Destino
8406785	16 AGO. 1984	SM	1720	V.M. de Inf. y Tot.	O/ Nº 294/84 Efectos Mónicos de seguridad adjunto (1/1)	Sec. Repositorios
8406786	17 AGO. 1984	—	0945	M.D.N.	Boletín Nº 8073 de fecha 24/Julio/84 - Ref. autorización de frecuencias de Canales de F.M. (1/5)	Sec. Biográfico
8406787	" "	—	0950	Dpto. IV / SID	Circular Nº 05/84 - Solicita que el personal se presente con credencial Cívica y Libreta Personal (1/1)	Sec. Personal
8406788	" "	—	1000	D.N.I.C.	Sol. telefónica realizada por el Dpto. Ref. a: Hugo Cores Perez (1/1)	Sec. Biográfico
8406789	" "	—	1000	D.N.I.C.	Sol. telefónica realizada por el Dpto. Ref. a: Cristina Capdevila Díaz (1/1)	Sec. Biográfico
8406790	" "	—	1015	Dpto. III / SID	Memorandum 495/84 - Concentración del P. Nal. el día 16/8/84 (1/16)	Sec. Analistas
8406791	" "	—	1015	Dpto. III / SID	Memorandum 494/84 - Pide el Boleto (P. Nal.) tenga una carta de M.T.A. (1/1)	Sec. Analistas
8406792	" "	—	1015	Dpto. III / SID	Memorandum 496/84 - El Boletín Nº 2 de I.D.I. (F.A.) fue sacado de circulación por fallas en su contenido (1/5)	Sec. Antecedentes
8406793	" "	5353	1055	N-2	Solicitud de Información Nº 109/84 - (1/2)	Sec. Antecedentes
8406794	" "	5336	1100	E-2	Sol. aut. Nº 185/B/SM/84 (1/2)	Sec. Antecedentes
8406795	" "	5355	1100	E-2	Sol. aut. Nº 183/B/SM/84 (1/2)	Sec. Antecedentes
8406796	" "	5354	1105	E-2	Sol. aut. Nº 184/B/SM/84 (1/2)	Sec. Antecedentes
8406797	" "	5362	1110	S.S.FF.AA.	Oficio Nº 56/84 - Sol. aut. ref. alumno Cruz Roja (1/4)	Sec. Antecedentes
8406798	" "	—	1120	D.I.I.	Esquema de Información Nº 174/84 de fecha 17/8/84 (1/1)	Sec. Analistas
8406799	" "	—	1125	D.I.I.	Memorandum Reservado 073/84 - Aviso y manifestación del P. Nal. en "El Gaucho" y Bordo. 18 de Julio (1/18)	Sec. Biográfico
8406800	" "	—	1130	Dpto. Nº 3 / D.I.I.	CHEF. Nº 2423/80 (P) Dpto. Mdo. de José Molfese Martínez (1/2)	Sec. C.I.C.I.P.
8406801	" "	—	1130		CHEF. Nº 2421/80 (P) Dpto. Mdo. de Ismael Mazzi Elli (1/3)	
8406802	" "	—	1130		CHEF. Nº 2419/80 (P) Dpto. Mdo. de Nestor Ortiz Silva (1/3)	
8406803	" "	—	1135		CHEF. Nº 2417/80 (P) Dpto. Mdo. de Francisco Oliveira (1/3)	
8406804	" "	—	1135		CHEF. Nº 2415/80 (P) Dpto. Mdo. de Maria Antonia Oliveras (1/6)	
8406805	" "	—	1135		CHEF. Nº 2414/80 (P) Dpto. Mdo. de Guillermo Nunez Bosanez (1/3)	
8406806	" "	—	1140		CHEF. Nº 2412/80 (P) Dpto. Mdo. de Boris Nezarenko (1/3)	
8406807	" "	—	1140		CHEF. Nº 2411/80 (P) Dpto. Mdo. de Carlos Napias (1/3)	
8406808	" "	—	1140		CHEF. Nº 2409/80 (P) Dpto. Mdo. de Eleuterio Morales (1/3)	
8406809	" "	—	1140		CHEF. Nº 2407/80 (P) Dpto. Mdo. de Romeo Enrique (1/3)	
8406810	" "	—	1140		CHEF. Nº 2401/80 (P) Dpto. Mdo. de Sergio Mendizabal (1/3)	
8406811	" "	—	1140		CHEF. Nº 2090/80 (P) Dpto. Mdo. de Jorge Chiaschio (1/3)	
8406812	" "	—	1145		CHEF. Nº 2082/80 (P) Dpto. Mdo. de Emilio Suarez Silva (1/3)	
8406813	" "	—	1145		CHEF. Nº 2063/80 (P) Dpto. Mdo. de Victor Rodriguez Vega (1/3)	
8406814	" "	—	1145		CHEF. Nº 2062/80 (P) Dpto. Mdo. de Hugo Rodriguez Peruyra (1/5)	
8406815	" "	—	1145		CHEF. Nº 2049/80 (P) Dpto. Mdo. de Waldemira Sanchez (1/3)	
8406816	" "	—	1145		CHEF. Nº 2044/80 (P) Dpto. Mdo. de Luis Santarcieri (1/3)	

A:		- S A L I D A -						REFERENCIA	
FECHA	RECIBE	FECHA	SE CONFECCIONO		DESTINO	Nº SALIDA	RECIBE		FECHA
170800AG084	[illegible]	18/8/84	Oficio	152/84	Sec. S.M. Inst. 4 TOT.				20-8-84
170750AG0	Sdo. Mello.								15-11-84
171200AG0	S.O.M. Collins	23/8/84	T.I. Nº	408/84	Dpto. IV/SID	–	Vertical Mono		
171005AG084	Sdo. Batista								18-8-84
171005AG084	Sdo. Etchevery								20-8-84
171030AG0	Sgto. Pastore.	17/8/84	Fotocopia		Sec. Biográfico 4 Bx 4 C.J. Pereira	① B01600AG0 171030AG0	Sgto. 1º Garcia Sdo. Mello.		
171110AG0	Sdo. Batista	22/8/84	Memo. (A) Nº 1636/84		EMGA				
		18/8/84	Memo. (A) 1637/84		D-II/EME				
		18/8/84	Memo. (A) 1638/84		D-II/EME				
		20/8/84	Memo (A) No. 1639/84		E2				
		21/8/84	Memo (A) Nº 1640/84		S.S. FFAA.				22-8-84
271330AG	Sdo. [illegible]								
171220AG0	Sdo. Mello	② 230830 OST Sgto. 1º Garcia							31/7/87
									11-12-84
180830AG084									11-12-84
									11-12-84

Nº	Fecha	Nº Ent. Secret.	Hora de Ent.	Procedencia	Asunto	Pas. Destino
8406817	17 AGO. 1984	-	1215	D. I. I.	Parte de Novedades Diarias 230 de fecha 17/8/84 (1/4)	Sec. Biográfico
8406818	" "	-	1220	Dpto. No. 3 / D. I. I.	CHCP. No. 2424/80 (P) Dpto. Mdeo. de Julio Maggioli (1/3)	Sec. C.H.C.P.
8406819	" "	-	1220	Dpto. No. 3 / D. I. I.	CHCP. No. 2425/80 (P) Dpto. Mdeo. de Juan Martínez Aguirre (1/4)	Sec. CHCP
8406820	" "	5370	1225	C-2	P. I. 204/84 (1/1)	Sec. Antecedentes
8406821	" "	5369	1225	C-2	P. I. Nº 203/84 (1/2)	Sec. Antecedentes
8406822	" "	-	1230	Dpto. Nº 3 / D. I. I.	CHCP. Nº 1889/80 (P) Dpto. Mdeo. de Barreiro, Mabel.	Sec. C.H.C.
8406823	" "	-	1230		CHCP. Nº 1879/80 (P) Dpto. Mdeo. de Francisco Aloisio (1/3)	
8406824	" "	-	1230		CHCP. No. 1875/80 (P) Dpto. Mdeo. de Omar Ramírez (1/3)	
8406825	" "	-	1230		CHCP. Nº 1874/80 (P) Dpto. Mdeo. de María Coalla (1/3)	
8406826	" "	-	1235		CHCP. Nº 2037/80 (P) Dpto. Mdeo. de Sonia Rodríguez Lindner (1/4)	
8406827	" "	-	1235		CHCP. Nº 2035/80 (P) Dpto. Mdeo. de María Rodríguez Iturburu (1/4)	
8406828	" "	-	1235		CHCP. Nº 2027/80 (P) Dpto. Mdeo. de Aída Rodríguez Viscarra (1/3)	
8406829	" "	-	1235		CHCP. Nº 2020/80 (P) Dpto. Mdeo. de Nelson Rivuella López (1/3)	
8406830	" "	-	1235		CHCP. Nº 2019/80 (P) Dpto. Mdeo. de Norma Recoba (1/3)	
8406831	" "	-	1240		CHCP. Nº 2018/80 (P) Dpto. Mdeo. de Norma Recoba (1/3)	
8406832	" "	-	1240		CHCP. Nº 2041/80 (P) Dpto. Mdeo. de María Scapusio (1/3)	
8406833	" "	-	1245	Dpto. Nº 3 / D. I. I.	CHCP. Nº 1872/80 (P) Dpto. Mdeo. de Hugo Villarino (1/3)	
8406834	" "	-	1245		CHCP. Nº 1865/80 (P) Dpto. Mdeo. de Walter Rossi (1/6)	
8406835	" "	-	1245		CHCP. Nº 1864/80 (P) Dpto. Mdeo. de Juan González Mortey ru (1/4)	
8406836	" "	-	1245		CHCP. No. 1863/80 (P) Dpto. Mdeo. de Alvaro Lanfranconi (1/3)	
8406837	" "	-	1245		CHCP. Nº 1859/80 (P) Dpto. Mdeo. de Luis García Alvarez (1/3)	
8406838	" "	-	1250		CHCP. Nº 1858/80 (P) Dpto. Mdeo. de Homero Orofino (1/5)	
8406839	" "	-	1250		CHCP. Nº 1857/80 (P) Dpto. Mdeo. de Carlos Arijón (1/3)	
8406840	" "	-	1250		CHCP. Nº 1852/80 (P) Dpto. Mdeo. de Juan Badano Bozzolo (1/6)	
8406841	" "	-	1250		CHCP. Nº 1850/80 (P) Dpto. Mdeo. de Laura Gallego (1/3)	
8406842	" "	-	1255		CHCP. Nº 1847/80 (P) Dpto. Mdeo. de Sergio Villaverde (1/5)	
8406843	" "	-	1255		CHCP. Nº 1845/80 (P) Dpto. Mdeo. de Juan Salgado (1/3)	
8406844	" "	-	1255		CHCP. Nº 1844/80 (P) Dpto. Mdeo. de Nelly Ruas (1/3)	
8406845	" "	-	1255		CHCP. Nº 1841/80 (P) Dpto. Mdeo. de Edith Warren (1/4)	
8406846	" "	-	1300		CHCP. Nº 1836/80 (P) Dpto. Mdeo. de Fernando Vazquez (1/4)	
8406847	" "	-	1300		CHCP. Nº 1835/80 (P) Dpto. Mdeo. de Vartan Vartanian (1/3)	
8406848	" "	-	1300		CHCP. Nº 1832/80 (P) Dpto. Mdeo. de Antonio Paleo (1/3)	

A:		- S A L I D A -					REFERENCIA	
FECHA	RECIBE	FECHA	SE CONFECCIONO	DESTINO	Nº SALIDA	RECIBE		FECHA
171290 Ago	Sdo. Malo.							20-8-84
180930 Ago	Sdo. Gomez							11-12-84
								11-12-84
171230 Ago	Sdo. Batista	20/8/84	Rumo (A) 1641/84	C.2/ESMACO.				
		21/8/84	Rumo (A) Nº 1642/84	C.2				
								11-12-84
180930 Ago 84	Sdo. Gomez							11-12-84
								11-12-84

Nº	FECHA	ENT. SECRET.	HORA de ENT.	PROCEDENCIA	ASUNTO	PASE DESTINO
8406849			1430	DINARP	Fotocopias de Antecedentes s/Nº Ref. YOLDI Angel Y/O.	
8406850		5480	1530	Sec SEPRECONI	Fotocopias Actuación de comes penal, Hugo Andres 11/2)	
8406851		5378	1730	ANCAP	PI Nº 058/84 (1/3)	
8406852		—	1750	Dpto IV/SDO	TIN 479/P/84 / Fotocopia (1/2)	
8406853		—	1750	Dpto I/SDO	Circular Nº 010/84 Deja sin efecto la Reglamento de 3 personas (1/2)	
8406854		—	1750	Secretario/SDO	TI Nº 238/84 Ref. Traslados de los OCCO JEFES (1/2)	
8406855		5374	1800	ANCAP	PEI Nº 035/84 Ref. Visitas de Incorporaciones del año 1984 (1/2)	
8406856		5349	1800	Dpto II/EME	PEI(C) Nº 029/BS/84 Ref. Relaciones formulado por el Dr. Hector L. Rios (1/2)	
8406857		5350	1810	Dpto II/EME	PEI(C) Nº 023/BS/84 Ref: Adelantos pedidos por el Exterior (1/2)	
8406858		5348	1810	Dpto II/EME	PEI(C) Nº 028/BS/84 Ref: Incorporaciones de los Jefes del PDC (1/4)	
8406859		5347	1810	Dpto II/EME	PEI(C) Nº 022/BS/84 Ref: manifestaciones en contra de Seregni (1/2)	
8406860		5351	1813	Dpto II/EME	PEI(C) Nº 031/BS/84 Ref: Persona detenida por realizar pegatinas de la CNT (1/2)	
8406861		5358	1830	Jefe Div EMGE	ABSIN Nº 142/84 Ref: Asuncion de Peletas Ciudadanos a Nivel mundial (1/9)	
8406862		—	1830	Dpto III/SDO	Fotocopias de Antecedentes Nº 172/84 Ref. 1 persona	
8406863		5383	1834	DINARP	Fotocopias de Antecedentes Nº 26/84 (1/2)	
8406864		—	1840	JEFE PUCONI	NOTA Nº 6961/84/D Ref. 11 personas (1/28)	
8406865		5381	1840	ANCAP	PEI Nº 034/84 Ref Número de Incorporaciones del año 1984 (1/6)	
8406866		5380	1847	ANCAP	PEI Nº 033/84 Número de Incorporacion del año 1984 (1/6)	
8406867	18 AGO. 1984	—	0800	D II / EME	P.E.I (I) P044/BS/984 - Se agrupa relación de Pers. Sup. en Situación de Pasiva (1/4)	
8406868	"	—	0800	D II / EME	P.E.I (I) P045/BS/984 - " " " " " " " " " (1/5)	
8406869	"	—	0900	Dpto I/SDO	P.E.I 021/84 Ref. Asociación Docentes de Medicina	
8406870	"	—	0945	Gab. D.DD. J	Nota S/n Ref. WALTER BENITEZ REVUELTA	
8406871	"	—	1130	Dpto I/SDO	Ref. CARLOS ROBLO PEREZ LOUSGNINI (1/2)	
8406872	"	—	1130	4 RR.EE.	Fotocopias de antecedentes Juan Florencio MORALES BENITEZ	
8406873	18 AGO. 1984	—	1600	D I I	Esquema de Información Nº 175/84 del 18/8/84 (1/4)	
8406874	" "	—	1600	D.I.I.	Parte de Novedades Diarias Nº 231/84 de fecha 18/AGOSTO/84 (1/5)	
8406875	" "	—	1655		CITEP. Nº 1901/80 (P) Dpto. Medico de Emilia Rosa (1/3)	
8406876	" "	—	1655		CITEP. Nº 1912/80 (P) " " " Alfonso Fernández (1/3)	
8406877	" "	—	1655		CITEP. Nº 1914/80 (P) " " " Noel Fernandez (1/3)	
8406878	" "	—	1655	Dpto. Nº 3/ D.I.I.	CITEP. Nº 1916/80 (P) " " " Washington Frias (1/3)	
8406879	" "	—	1655		CITEP. Nº 1918/80 (P) " " " José García (1/3)	
8406880	" "	—	1655		CITEP. Nº 1925/80 (P) " " " Walter Gonzalez Soria (1/5)	

1) Antecedentes s/ Bioquímico

Se. Antecedentes

Se. Biografía

Se CITEP.

360

A

FECHA	RECIBE
—	
10 1140 Set 84	Sdo. Melo
17 Heeeeeo	
17 1800	Sdo Cuello.
2 18094040	Sdo 1º Medina
17 Hsoeeo	
22 1 3eeo	- Sdo. Melo
17 1850 Ago	Sdo Cuello.
3 21 8eeeeo	
17 H 850 Ago	
4 21 8eeeeo	Sdo Cuello
17 H 850 Ago	
2 070900 Set 84 - Sdo	Sdo Melo
3 17 H 85 Ago	
2 070800 Set 84	Sdo Melo
1 17 H 96 Ago	
2 01080 Set	Sdo Melo.
17 H 850 Ago	
H 830 Ago	Sdo Nuñez
H 85540	
R 1 23eeo	Sdo Ayte
	Sgto 1º Ramirez
1 Hsoeeo Ago	Sdo Capeyá
1 Heeeeo Ago 84	Cdo Melo
2 80830 Ago	Ofic. Nº 12
8 1700 Ago	Sdo. Melo.
—	—
2 0845 Hago 84	Sdo Pérez Fontana
1 B 1820 Ago	Sgto Martínez

- SALIDA -

FECHA	SE CONFECCIONO	DESTINO	Nº SALIDA	RECIBE
17/8/84	Memo (A) 1643/84	D.I.N.A.P.	4543	Melo Sdo
17/8/84	P.I. 153/84	D.P.T.		
21/8/84	Memo (A) Nº 1644/84	A.N.C.A.D.		
22/8/84	No se conf. Memo por ser S/A	Opto III/SID	221130 Ago	Sdo. Bernache
(B) 150800 Ago 84 Sgto 1º García				
24/8/84	Memo (A) Nº 1646/84	Dpto III/SID	221130 Ago	Sdo Maciel
23/8/84	Memo (A) Nº 1647/84	D.I.N.A.P.		
21/8/84	Memo (A) Nº 1648/84 - Todas P.	Replicado		
24/8/84	P.I. Nº 100/80	D.I.I.		
18/6/84	COPIA	PPTO. III/SID		Sdo Pérez
18/6/84	P.I. 158/84	D.N.P. TECNICA		
18/6/84	MEMO. 1614/84	M.RR.EE.		

Nº	Fecha	Nº ent. secret.	Hora de ent.	Procedencia	Asunto			PAS Destino
8406881	18 AGO. 1984	-	1700		CHCP. Nº 1947/80 (P)	Dpto. Mdeo. de	Alfredo Nicrosi (1/3)	
8406882	" "	-	1700		CHCP. Nº 1952/80 (P)	" " "	Alvaro Parolo (1/3)	
8406883	" "	-	1700		CHCP. Nº 1977/80 (P)	" " "	Artemio Rodríguez (1/3)	
8406884	" "	-	1700		CHCP. Nº 1979/80 (P)	" " "	Laura Rodríguez (1/3)	
8406885	" "	-	1700		CHCP. Nº 1986/80 (P)	" " "	Julio Tabeira (1/4)	
8406886	" "	-	1700		CHCP. Nº 1991/80 (P)	" " "	Mario Umpierrez (1/3)	
8406887	" "	-	1700		CHCP. Nº 1998/80 (P)	" " "	José Barragan (1/3)	
8406888	" "	-	1705		CHCP. Nº 1705/80 (P)	" " "	Ma. del Carmen Lopez (1/3)	
8406889	" "	-	1705		CHCP. Nº 1714/80 (P)	" " "	María Rizzi (1/3)	
8406890	" "	-	1705		CHCP. Nº 1720/80 (P)	" " "	Washington Medina (1/4)	
8406891	" "	-	1705		CHCP. Nº 1721/80 (P)	" " "	Luis Duarte (1/4)	
8406892	" "	-	1705		CHCP. Nº 1722/80 (P)	" " "	Carlos Caitano (1/3)	
8406893	" "	-	1705		CHCP. Nº 1723/80 (P)	" " "	Nora Pereira (1/3)	Sec C.H.C
8406894	" "	-	1705		CHCP. Nº 1724/80 (P)	" " "	José Marin (1/4)	
8406895	" "	-	1705	Dpto. Nº 3 / D.I.I	CHCP. Nº 1725/80 (P)	" " "	Raquel Eizmendi (1/3)	
8406896	" "	-	1705		CHCP. Nº 1727/80 (P)	" " "	Nelly Hernández (1/5)	
8406897	" "	-	1710		CHCP. Nº 1729/80 (P)	" " "	Ricardo Maestro (1/3)	
8406898	" "	-	1710		CHCP. Nº 1733/80 (P)	" " "	Miguel Estables (1/3)	
8406899	" "	-	1710		CHCP. Nº 1735/80 (P)	" " "	Aquiles Rigo (1/3)	
8406900	" "	-	1710		CHCP. Nº 1738/80 (P)	" " "	Ana Moreno (1/3)	
8406901	" "	-	1710		CHCP. Nº 1748/80 (P)	" " "	Susana Pena (1/3)	
8406902	" "	-	1710		CHCP. Nº 1749/80 (P)	" " "	Gerardo Pereira (1/4)	
8406903	" "	-	1710		CHCP. Nº 1750/80 (P)	" " "	José Pereira Romano (1/4)	
8406904	" "	-	1710		CHCP. Nº 1751/80 (P)	" " "	María Alicia Pereira (1/3)	
8406905	" "	-	1710		CHCP. Nº 1752/80 (P)	" " "	Miriam Pereyra Corbo (1/3)	
8406906	" "	-	1710		CHCP. Nº 1754/80 (P)	" " "	Alicia Pereyra Novak (1/3)	
8406907	" "	-	1715		CHCP. Nº 1755/80 (P)	" " "	Domingo Perona (1/3)	
8406908	" "	-	1715		CHCP. Nº 1759/80 (P)	" " "	Juan Peta Alvariza (1/3)	
8406909	" "	-	1715		CHCP. Nº 1760/80 (P)	" " "	Cristina Pons (1/3)	
8406910	" "	-	1715		CHCP. Nº 1763/80 (P)	" " "	José Suarez Cedréz (1/5)	
8406911	" "	-	1715		CHCP. Nº 1765/80 (P)	" " "	Washington Barreiro (1/3)	
8406912	" "	-	1720		CHCP. Nº 1766/80 (P)	" " "	Hugo Cáceres Puppi (1/3)	

A:		- SALIDA -					REFERENCIA	
FECHA	RECIBE	FECHA	SE CONFECCIONO	DESTINO	Nº SALIDA	RECIBE		FECHA
18 1820 AGO	Sgta Montoya							11-12-84
								11-12-84
								11-12-84
								4/1/85

Nº	Fecha	Nº Ent. Secret.	Hora de Ent.	Procedencia	Asunto	Pase Destino
8406913	18 AGO. 1984	-	1740	Dpto. Nº 3 / D.I.I	CHCP. Nº 1767/80 (P) Dpto. Mdeo. de Antonio Cavani (1/2)	Sec. CH. C
8406914	" "	-	1740		CHCP. Nº 1768/80 (P) " " " Jorge Rodríguez González (1/3)	
8406915	" "	-	1740		CHCP. Nº 1770/80 (P) " " " Ulises Patiño (1/3)	
8406916	" "	-	1740		CHCP. Nº 1771/80 (P) " " " Carlos Maciras Lema (1/4)	
8406917	" "	-	1740		CHCP. Nº 1772/80 (P) " " " Juan Ruiz Raggio (1/4)	
8406918	" "	-	1745		CHCP. Nº 1776/80 (P) " " " Elbio Puricelli (1/3)	
8406919	" "	-	1745		CHCP. Nº 1777/80 (P) " " " Juan Sosa Pereyra (1/3)	
8406920	" "	-	1745		CHCP. Nº 1778/80 (P) " " " Eleomar Prieto (1/2)	
8406921	" "	-	1745		CHCP. Nº 1779/80 (P) " " " Walter Grignola (1/2)	
8406922	" "	-	1745		CHCP. Nº 1781/80 (P) " " " Enrique Cianelli (1/3)	
8406923	" "	-	1745		CHCP. Nº 1785/80 (P) " " " Héctor Araujo (1/6)	
8406924	" "	-	1750		CHCP. Nº 1797/80 (P) " " " Pablo Bolz Fernández (1/3)	
8406925	" "	-	1750		CHCP. Nº 1800/80 (P) " " " María Luisa Acosta (1/4)	
8406926	" "	-	1750		CHCP. Nº 1801/80 (P) " " " Cisleno Alonso (1/3)	
8406927	" "	-	1750		CHCP. Nº 1803/80 (P) " " " Julio Estavillo (1/3)	
8406928	" "	-	1750		CHCP. Nº 1808/80 (P) " " " Abel Rodríguez (1/6)	
8406929	" "	-	1750		CHCP. Nº 1811/80 (P) " " " Mariana la Rotunno (1/3)	
8406930	" "	-	1755		CHCP. Nº 1812/80 (P) " " " Sergio Rouco (1/3)	
8406931	" "	-	1755		CHCP. Nº 1817/80 (P) " " " Teresa Silva Brito (1/4)	
8406932	" "	-	1755		CHCP. Nº 1828/80 (P) " " " Mariana Varela (1/3)	
8406933	20 AGO. 1984	-	1000	J.P. Florida	Radio 354/84 (sol. ant.) 1/1	Sec. antecedent
8406934	" "	-	1000	Dpto. III / SID	Memorandum 498/84 - Acto organizado por el PIT el 19/8/84 (1/17)	1) analistas. 2) B
8406935	" "	-	1020	Prensa: "La Hora"	art. del 20/8/84 - El estrado del Acto - Gral. Lavalleja recibió al Secretario de Ejecutivo del PIT. (1/1)	Sec. Biográfica
8406936	" "	-	1020	Prensa: "La Hora"	art. del 20/8/84 - Personalidades frentistas realizan propuesta a Germán Araujo (1/1)	Sec. Biográfica
8406937	" "	-	1030	D.U.I.C.	Sol. telefónica realizada por el Dpto. Ref. a: Sergio Cardozo (1/1)	Sec. Biográfica
8406938	" "	-	1035	Dpto. I / SID	Solicita fotografías aéreas de escala 1:2.500	
8406939	" "	-	1110	Dpto. I / SID	PEI 028/84 - Inf. del D-2/EM/D.E. IV. Ref. a Manifestación de simpatizantes en distintos Departamentos de W.T.A y del F.A. (1/1)	Sec. Biográfica
8406940	" "	-	1135	Secretaría / SID	T.I. Nº 241/84. B.M.O.N. Nros. 1083/84/86 y reservado 2310	Conoc. Jefes y Of
8406941	" "	5382	1230	J.P. Colonia	Of. 457/84 - Adj. PEI 22/84 Ref. a Protesta por estudiantes del Liceo Dptal. de Colonia (1/3)	1) analistas. 2) (
8406942	" "	5371	1230	C-2 / ESMACO	PEI 106/84. Adj. Parte de Información del 3/8/84 - Ref. actividades en distintas facultades (1/3)	Sec. Analistas
8406943	" "	-	1330	Dpto. II / SID	Solicitud de Antecedentes Nº Ref: Yamandú PROTI MICHELIN (1/1)	Sec. Ant
8406944	" "	-	1330	Sec. Sub. Stos / SID	T.I. Nº 180/Dpto. IV/84 Ref. Vocabulario del Plan de Impresión Pública 1985-87 (1/2)	Jefes

A: FECHA	RECIBE	- SALIDA - FECHA	SE CONFECCIONO	DESTINO	Nº SALIDA	RECIBE	REFERENCIA	FECHA
181820 AGO	[signature]							4/1/85
								4/1/85
201000 AGO	Sgto. Nez	28/8/84	TI Nº 394/84 Radio 191/84	Jefe de Radio J.P. Florida	—	—		
1) 201000 AGO	Sgto. Sartore	31/8/84	Remo /T/ Nº 164 9/84	J.P. Florida				
2 301600 AGO	Sdo. Campos							16-11-84
201030 AGO	Sdo. Fonseca							23-10-84
								24-9-84
201030 AGO	Sdo. Etcheverry							23-8-84
		30/8/84	Oficio 153 /D I/84	S.G.M.	Ulrico Sdo. Carlos García (Dpto. I)			
201120 AGO	Sdo. Fonseca	10/8/84	2) Dpto. III/SID Copias. 1º Dpto. Analistas	1) 201130 AGO 84				24-9-84
201135 AGO	Sdo. Florida	23/8/84	TI Nº 399/84	1) 201130 AGO 84 Dpto II/SID	Sgto. Sartore	—		
201[illegible]	Sdo. [illegible]							11-9-84
201800 AGO	Sdo. Campos							
201[illegible]								
201330 AGO	Sdo. [illegible]	20/8/84	Se [illegible] de la [illegible] Dpto II/SID					
		21/8/84	Fenolo Nº 1650/84	Dpto II/SID	2114 [illegible]	Sdo. 2º [illegible]		
201400 AGO	[signature]	21/8/84	TI Nº 395/84	Se [illegible] /SID	—	—		

Nº	FECHA	Nº CENT. SECRET	HORA de ENT	PROCEDENCIA	ASUNTO	PASA DESTINO
6945	20 AGO. 1984	5407	1440	Emb Arg Nº 1	o/ Nº 224/S-2/84 SS Ant (1/6)	Sec Auditores
6946	" " "	5352	1440	Dpto II / SIED	PET (1) Nº 916/38/84 Ref: Visita de Indagante de la Rosa Roja a Islas Malvinas (1/)	1) Anal 2) Biog
6947	" " "	"	1510	Dpto II / SIED	Noredes de Elaboración de Radio Berlín del 11/AGO/84 (1/3)	Sec Biografías
6948	" " "	"	1510	Dpto II / SIED	Noredes de Elaboración de Radio Berlín del 15/AGO/84 (1/3)	Sec Biografías
6949	" " "	"	1515	Dpto II / SIED	Noredes de Elaboración de Radio HABANA del 16/AGO/84 (1/2	Sec Biografías
6950	" " "	"	1515	Dpto II / SIED	Noredes de Elaboración de Radio Berlín del 16/AGO/84 (1/3)	Sec Biografías
6951	" " "	"	1530	Secretariado / SIED	Informe Biográfico sobre GENERAL ARGENTINO Osvaldo (1/2)	Sec Biografías
6952	" "	5333	1600	S A P H	Nº 11/SY/84 Resultado Operativo del Procedimiento 26 de Mayo (1/8)	Sec Analistas
6953	" " "	"	1610	1er/do DII	Constancia de Información Nº 176/84 del 20/AGO/84 (1/1)	Sec Analistas
6954	" " "	"	1630	1er/do - DII	Memorandum Nº 074/84 Ref: Conversación del P Nacional el 19/AGO/84 (1/3)	Sec Biografías
6955	" " "	"	1637	1er/do - DII	Memorandum Nº 075/84 Ref: Acto público organizado por PIT-CNT (1/2)	Sec Biografías
6956	" " "	"	1640	DII	Pedido de Noredes Urgente Nº 232/84 del 19/AGO (1/4)	Sec Biografías
6957	" " "	"	1645	DII	Pedido de Noredes Urgente Nº 233/84 del 20/AGO (1/3)	Sec Biografías
6958	" "	5335	1700	DIC	Exp Nº 901/14/84 Ref: Bajo ello SEÑORES Segundo FERNANDEZ Francisco (1/4)	1) Mesa Central 2) Sec Biografías
6959	" "	"	1730	Dpto I SID - CORREO	Recorte del 30/7/84 Pag 24 Ref: Estuvo recibido Helio FERNANDEZ (1/)	1) Sec Biografías
6960	" "	"	1730	Dpto I SID - El Diario	Recorte del 14/8/84 Ref: Hugo de Larsen entrevistado juntos a Kelly Ingeniero (1/)	1) Sec Biografías
6961	" "	"	1730	Dpto I SID - Dividido	Recorte del 28/7/84 Ref: Eduardo Laurenzo 20 D Hermano en Uruguay (1/3)	Sec Biografías
6962	" " "	"	1800	OSB	Fuentes de Inf SIP Ref: Recurso V. TOSAR HABANA (1/)	Sec Analistas
6963	21 AGO. 1984	-	0800	Dpto I / SIED	Solicita Alta de Instalación del Circuito Nº 1201 - Opto Yoyo. Edificaciones Nacionales año 1971 (Ref a Bautista Gastón Héctor) (1/2)	Sec Analistas
6964	" "	-	0825	Dpto III / SIED	Memorandum 499/84 - Ref. actividades del P. Nal. Conversación telefónica entre Bernardo (Berro) y el H. Ordóñez (CNT) (1/)	1) Anal 2) Biog
6965	" "	5415	0825	E-2	PET 933/84 - Art. publicado en el diario "El Pueblo" de C. Sallé 10/8/84 titulado "ASCEEP" (1/2	Analistas
6966	" "	-	0830	Dpto III / SIED	Memorandum 497/84 - Reunión en FOZ de IGUAZU de dirigentes exiliados comunes (1/1)	Sec Biográficos
6967	" "	5405	0845	M. S. P.	Oficio Nº 6/84 - Correspondencia (la lucha Nº 6/VIII/84) recibida por el Servicio del Centro Nacional de Datos Flores Dpto Flores (1/3)	Sec. Analistas
6968	" "	5409	0845	E-2	PET 932/84 - Paro en Bérculo Católico de Obreros por adhesión con los de la Rep. Española - Ref. de Locales (1/2)	1) anal. 2) Bio
6969	" "	5410	0845	E-2	PET 934/84 - Ref. a marchas desde la Plaza Española a la Universidad convocada por A SCEEP el 3/8/84 (1/10)	1) anal. 2) Biog
6970	" "	5411	0850	E-2	PET 939/84 - Art. del diario "El Pueblo" de C. Sallé el 2/8/84. titulado "Estivez y Berreau culminan reyuno" (1/2)	1) anal. 2) Biog
6971	" "	5412	0850	E-2	PET 938/84 - art. del diario "El Pueblo" del 31/7/84 titulado "Condiciones para las elecciones" (1/3)	Sec. Analistas
6972	" "	5414	0900	E-2	PET 936/84 art. del diario "Cambio" C. Sallé del 3/7/84 titulado "Miguel Unamuno - habría que establecer si intervenciones a la vida del difunto" (1/3)	1) Sec. Analistas
6973	" "	5413	0905	E-2	PET 937/84 art. del diario "El Pueblo" C. Sallé el 31/7/84 - titulado "Nacionalistas reciben telegrama de pésame" (1/2)	1) anal. 2) Biog
6974	" "	-	0920	D. I. I.	Resumen de Inf. Nº 177/84 del 21/8/84 (1/1)	Sec. Analistas
6975	" "	5392	0925	P. M. E.	Consolidado al 31/julio/84 de fecha 7/8/84 (1/19)	1) Mang 2) Biografías
6976	" "	-	1240	D. I. J.	Memorandum Reservado 076/84 - Ubicación de J. A. Ferreira - Movilización del P. Nal. (1/2)	Sec. Biografías

A: FECHA	A: RECIBE	— SALIDA — FECHA	SE CONFECCIONO	DESTINO	Nº SALIDA	RECIBE	REFERENCIA	FECHA
2014 SOAGO	Sfa Montiel	22						
1) 20 [illegible]	Sto Tirso	20/8/84	Memo (a) Nº 1651/84	Bajada de Tinj. Nº /				
2) 30 [illegible]	Sto Melo ③ 04/230 Ag 84							
181300 Oct.	Sdo Tirso	20/8/84						15-11-84
210810 AGO	Sdo Hilo.	20/8/84	FOTOCOPIAS	DOING	—	—		5-X-84
		20/8/84						5-X-84
		20/8/84						5-X-84
271030 AGO	Sdo Melo.	20/8/84	PI Nº 161/84	S. C. D.	Hilo Dpto III		24/8/84 por Oficio Nº 5828/84 remite certificados	3-9-84
201200.60	Sdo Pablo							
3) 030840 SET. s/fo	1ª Garcia							
210810 AGO	Sdo Hilo.							15-11-84
301600 AGO s/fo	1ª Garcia							31/7/87
5) 301600 AGO s/fo	1ª Garcia							28-7-86
④ 21 1125 AGO →	Sto Montenegro							3-9-84
1) 21 0330 AGO 84	Sto Tirso	21/8/84	Oficio Nº 1728/0.D/84	S C				
② 060705 OCT 84 →	s/fo 1ª Garcia							
27.1300 SET.	Sto. Tirso							
210810 AGO	Sdo Hilo.							24-9-84
Del Saldo —	Sdo. Montiel	22/8/84	Memo (a) Nº 1652/84	O S D	4504	Recibido		
1) 210930 AGO	Sfo. Tirso	21/8/84	Oficio Nº 154/84	Corte Electoral			16/8/84 se recibe con oficio 63/84	
2) 231000 AGO	Sdo Hilo							11-9-84
210930 AGO	Sfo. Tirso							
211300 AGO	Sdo. Hilo	21/8/84	Fotocopia	Dpto. II / SCD		Sdo 29 (Carlos)		11-9-84
210930 AGO	Sfo Tirso							
1) 210930 AGO	Sdo Hilo							11-9-84
2) 231000 60	Sdo Hilo							
1) 210930 AGO	Sfo. Tirso							11-9-84
2) 231000 60	Sdo Hilo							
1) 210930 AGO	Sfo. Tirso							11-9-84
2) 231000 60	Sdo Hilo							
210930 AGO	Sfo. Tirso							11-9-84
1) 210930 AGO	Sdo. Hilo							
22) 150800 NOV 84 -	Sfo 1ª Garcia	21/8/84	ORIGINAL	Sec. Analistas	210930 AGO	Sfo Tirso		31-8-84
21 1300 AGO	Sdo Hilo							

Nº	FECHA	Nº ENT. EGRET	HORA de ENT.	PROCEDENCIA	ASUNTO	PASA A DESTINO
8406977	21 AGO. 1984	-	0940	D.I.I.	Parte de Novedades Diarias Nº 234/84 de fecha 21/AGOSTO (1/3)	Sec. Biográfico
8406978	" "	-	1245	D.N.I.C.	Sol. de datos filiatorios por el dpto. Ref. a Daniel Edison Parada y Luis C. Charlo (1/2)	Sec. Biográfico
8406979	" " "	-	1340	Dpto I/SID - CONFIDENCIAL	Recorte del 22/AGO/84 Pag 6: "Fuentes castrenses informaron oficialmente que ningún [illegible]	Sec. Biog
8406980	" " "	—	1400	Cuerpo Policía Nº 1	Resumen Información Ref: Decreto ARCHIVO de PRUEBA	
8406981	" " "	-	1600	Dpto I/SID - CONFIDENCIAL	Recorte del 22/AGO/84 Pag 12 Ref. Relación de Detenidos y Desaparecidos [illegible]	Sec. Biog
8406982	" " "	5439	1600	SEPUCO DI	Nota Nº 6684/84/D Ref. 12 personas (1/3)	SEPUCO
8406983	" "	5434	1608	SEPUCO DI	Nota Nº 6680/84/D Ref. 11 personas (1/3)	SEPUCO
8406984	" "	5430	1610	1 P San José	O/Nº 280/84 Adj Memo Nº 163/84 Ref Transferencia de asesores del 14/AGO/84 (1/8)	1) Secret 2)
8406985	" "	5429	1615	1 P San José	O/Nº 279/84 Adj Memo Nº 150/84 Ref: Expresiones del Embajador Belco con [illegible]	1) Secret 2)
8406986	" "	5428	1617	1 P San José	O/Nº 173/84 Adj Memo Nº 76/84 Ref. Retiro del cargo Dra Hernando (1/6)	1) Secret 2)
8406987	" " "	5427	1620	1 P San José	O/Nº 284/84 Adj Memo Nº 164/84 Ref. P.D. Cuidado Retiro del 12/AGO/84 (1/6)	1) Secret 2)
8406988	" " "	5426	1630	1 P San José	O/Nº 283/84 Adj Memo Nº 159, 160 y 161/84 Ref. Jubilados del Personal Fuerzas Armadas y Seg.	1) Secret 2)
8406989	" " "	—	1800	Dpto III/SID	Ejecutivo de Subsecretaría Nº 178/84 Ref. 2 Personas (1/1)	Sec. Secret
8406990	" " "	5430	1910	ANCAP	PI Nº 059/84 fd Aut (1/2)	Sec. Secret
8406991	" "	5429	1915	ANCAP	PI Nº 061/84 fd Aut (2/2)	Sec. Secret
8406992	— "	5432	1917	ANCAP	PI Nº 060/84 fd Aut (3/3)	Sec. Secret
8406993	22 AGO. 1984	5433	0800	C.A.D.A.	Estudio de la Evolución de los precios de venta de la carne al público al 03/8/84 (1/7)	Sec. Analistas
8406994	" "	-	1020	D.E.IV	Situación Socio-económica y de Seguridad de C. Chuy (1/10)	Sec. Analistas
8406995	" "	-	1020	D.E.IV	Relación de Políticos de distintos partidos actuando en el interior del país (1/2)	Sec. Analistas
8406996	" "	-	1040	Dpto III/SID	Memorandum 492/84 - Información de carácter político Ref. a Argentina comprende de [illegible]	Sec. Analis
8406997	" "	-	1040	Dpto III/SID	Memorandum 501/84 - P. Nal. Ref. a directivas de W.F.A. Sacadas por correspondencia (1/1)	1) Anal 2) Bio
8406998	" "	-	1045	D.N.I.C.	Sol. formulada por el Dpto. Ref. a María Bergara y Luis Luis Pochintesta (1/2)	Sec. Biográf
8406999	" "	5443	1105	D.N.M.	Exp. Nº 3170/84 Sol. aut. de Heriberto Peter (1/1)	
8407000	" "	5448	1105	C-2	P.I. 305/84 (1/3)	
8407001	" "	5449	1110	C-2	P.I. 306/84 (1/2)	Sec. Autec
8407002	" "	5443	1110	S.M.A.	P.I. 020/84 (1/1)	
8407003	—	—	—	P.N.N.	Sol aut. Ref. a Hector Charquero Gonzalez (1/1)	
8407004	" "	-	1230	Prensa "La Hora"	Art del 22/8/84 (1/5) Ref. Candidatos comunes del F.A. desproscriptos (1/1)	Sec. Biográfico
8407005	" "	-	1230	D.I.I.	Parte de Novedades Diarias Nº 235 de fecha 23/8/84 (1/6)	Sec. Biográfico
8407006	" "	-	1240	D.I.I.	Resumen de Información 78/84 del 22/8/84 (1/4)	Sec. Biográfico
8407007	" " "	—	1400	Sec Analistas/SID	Memorandum Nº 372/84 ref Asociación de Pilotos Civiles (1/5)	1) Biogr
8407008	" " "	—	1520	Dpto I/SID - ADJ. [illegible]	Recorte del 14/8/84 Pag 14 del Diario Seguridad [illegible] (1/1)	Sec. Biogr

A - SALIDA

FECHA	RECIBE
030800 Rao 84	Sto. 1: García
211300A60	Sdo Mello
211300 SW	Sdo Campos
211300A60	Sdo Campos
211 [illegible]	Sgto. Vicario
—	—
211 [illegible]	Sdo Benitez
211 [illegible]	Sgto. Vicario
211 [illegible]	Sdo Ruiz
211 [illegible]	Sdo Mello
211 [illegible]	Sdo Mello
211 [illegible]	Sdo Mello

Nº	FECHA	Nº ENT. DESTET	HORA de ENT.	PROCEDENCIA	ASUNTO	PASE DESTI
840709	22 [illegible]	S442	1530	EMPA Nº 1	PEI Nº 028/05/84 Ref: Manuel Echeverria de Sec Rodo el PAZOS (1/1)	1) Anal 2) Bio
840710	〃	—	1534	Dpto II/SDD	Diligencia de Verificación del 17/AGO/84 de Rocha NOBOA VAND (1/3)	Ver Biog
840711	〃	—	1540	Dpto II/SDD	Diligencia de Verificación del 17/AGO/84 de Rocha BERLIN (1/3)	Ver Biog
840712	〃	—	1540	Dpto II/SDD	Diligencia de Verificación del 18/AGO/84 de Rocha BERLIN (1/3)	Ver Biog
840713	〃	—	1543	Dpto II/SDD	Diligencia de Verificación del 18/AGO/84 de Rocha MACEO (1/3) - 29/8/84 Secretaria - D:266/29/8/84	Ver Biog
840714	〃	—	1543	Dpto II/SDD	Diligencia de Verificación del 19/AGO/84 de Rocha HABANA (1/1)	Ver Biog
840715	〃 〃	S444	1550	1º Colonia	O/Nº 477/84 del PEI Nº 23/84 Ref. Conecto de Solicitudes de Vs. DUDUSOMIA (1/3)	1) Anal
840716	〃 〃	—	1235	DINARP	Diligencia de Fortalecimiento Nº 30/80 Ref: 1 persona (1/1)	Ver Anal
840717	〃 〃	—	1735	DINARP	Diligencia de Fortalecimiento Nº 23/84 Ref: 1 persona (1/1)	Ver Anal
840718	23 AGO. 1984	S457	0735	E-2	PEI 930/84 - Ref. al Presbítero Edgardo Mendiondo Cat. de la Iglesia Sagrado Corazón (1/1)	1) Anal 2) Bio
840719	〃 〃	S458	0735	E-2	PEI 949/84 - Ref. a: Victor Lourdes Rios (comunicación del S. Nal.) 1/1	1) Anal 2) Bio
840720	〃 〃	S453	0740	E-2	PEI 947/84 - Ref. Sumi de Actos Políticos Nº 15/84 de la J.P. Sello - período 17/AGO/84 al 01/AGO/84 (1/20)	1) Anal 2) Bio
840721	〃 〃	S460	0745	E-2	PEI 946/84 - Fueron constituidas en el Dpto. Colonia, c. Carmelo y Rosario, comisiones locales de Pro. Restitución de Funcionarios Policiales destituidos (1/1)	1) Anal 2) Bio
840722	〃 〃	S461	0800	E-2	PEI 948/84 - Concentración de simpatizantes del F.A. en la Roda. Bar Italia, el 26/JUL/84 (1/7)	1) Anal 2) Bio
840723	〃 〃	S462	0805	E-2	PEI 943/84 - Actividades Políticas llevadas a cabo en el interior del país (1/2) Desaparecidos nuevos datos, de Uruguay	1) Anal 2) Bio
840724	〃 〃	S452	0810	ID-2	Resin 146/84 - Campaña de grupos políticos (F.A.) está efectuando presiones Dentro por Puerto interesados en (1/1)	Analistas
840725	〃 〃	S446	0815	J.P. Colonia	Consolidado de Información Nº 11 - período del 1º/FEB/ al 30/AGO/84 (1/43)	1) Anal 2) Bio
840726	〃 〃	S450	0820	Dpto. Coral. de Estadísticas y Censos	Boletín Mensual Nº 8/AGOSTO/84 (1/48)	Analistas
840727	〃 〃	—	0830	Dpto. Analistas	Semanario de Información - período del 15 al 22/AGO/84 (1/26)	Ver Biogra
840728	〃 〃	—	0830	D.N.I.C.	Sol. Telefónica realizada por el Dpto. Ref. a datos filiatorios de Mario Arocena Salomón (1/1)	Ver Biográfico
840729	〃 〃	—	0920	Dpto III/SID	Memorandum 500/84 - Ref. Boletín de Lucha Libertaria, órgano de la Resistencia Libertaria (1/28)	1) Anal 2) Bio
840730	〃 〃	S469	1000	A-2	Sol. de Aut. Ss/84 (1/2)	
840731	〃 〃	S470	1000	A-2	Sol. de Aut. S6/84 (1/1)	
840732	〃 〃	S471	1005	A-2	Sol. de Aut. S7/84 (1/1)	
840733	〃 〃	S472	1005	A-2	Sol. de Aut. S8/84 (1/1)	
840734	〃 〃	S473	1005	A-2	Sol. de aut. S9/84 (1/1)	
840735	〃 〃	—	1115	Dpto. III/SID	Sol. aut. Nº 180/84 (1/1)	See Antecedentes
840736	〃 〃	—	1115	Dpto. III/SID	Sol. aut. Nº 179/84 (1/1)	See Antecedentes
840737	〃 〃	—	1350	DNIC	Solicitudes Nº 089, 090/84 Ref: PADILLO Claudio Santiago y VERZAGOV Domingo (1/2)	Ver Bio
840738	〃 〃	—	1600	Secretaria/SID	DGD Nº 23/84 (1/3)	Analis
840739	〃 〃	—	1607	III	Pase de Antecedentes Nacional Nº 236/84 del 23/AGO/84 (4/4)	Ver Biog
840740	〃 〃	—	1613	J.P./Colonia - SID	Solicitud de Información Nº 178/80 del 23/AGO/84 (1/3)	Ver Biog

A - SALIDA -

FECHA	RECIBE	FECHA	SECRETARIO	DESTINO	Nº SALIDA	RECIBE	REFERENCIA	FECHA
1) 22160060	Sdo Rolando							15-11-84
2) 070800Ld	Sdo. Nelo.							5-X-84
22/30/840		22/8/84						5-X-84
	-Sdo Nelo	22/8/84	Rotulados	DOINZ	—	—		5-X-84
		22/8/84						30-8-84
		22/8/84						5-X-84
1 22160060	Sdo Rolando	22/8/84						24-9-84
2 28800060	-Sdo Campos.							
22/-4085	Sdo. Montiel	23/8/84	Juicio Nº 1665/84	DINAP				
1) 230840 A60	Sfto Sartore	23/8/84	Juicio Nº 1666/84	DINAP				
2) 28800060	-Sdo Campos.							11-9-84
1) 230840 A60	Sfto Sartore							11-9-84
2) 301600 A60	Sdo Campos							
1) 230840 A60	Sfto Sartore							11-9-84
2) 301600 A60	Sdo. Campos							14-2-85
1) 230840 A60	Sfto Sartore							
2) 28800060	-Sdo Campos.							15-11-84
1) 230840 A60	Sfto Sartore							
2) 070800Ld	Sdo. Nelo.							3/1/85
1) 230840 A60	Sfto Sartore							
2) 301600 A60	Sdo. Campos							
230840 A60	Sfto. Sartore							16-4-86
1) 230840 A60	Sfto Sartore							
2) 28800060	-Sdo Campos.							11-9-84
230840 A60	Sfto Sartore							
070800Ld	Sdo. Nelo.							24-9-84
230840 A60	Sfto Sartore							
301600 A60	Sdo. Campos							
230840 A60	Sfto. Sartore							
1) 230840 A60	Sfto Sartore							
2) 28800060	-Sdo Campos.							
230840 A60	Sfto Sartore							
070800Ld	Sdo. Nelo.						

~~166~~

366

Nº	Fecha	Nº Ent. Secret.	Hora de Ent.	Procedencia	Asunto	Pase
840704/	23 AGO. 1984	—	1620	Dpto II / SID	Nuevo pedido de elaboración del 20/AGO/84 de Radio Bemba (1/1)	Sec Pe
840704/2	〃 〃	5466	1637	S A T T	O/Nº 12/SI/84 Ref. Boletín Informativo Libertadores del 11/6/84 (1/16)	Sec Pe
840704/3	〃 〃	—	1800	J P Caballeros	Radio Nº 420/84 Sol. Aut. de operando 8 juegos 1/2	Sec Ael
840704/4	〃 〃	5481	1800	J M I ra Int Storani	O/Nº 124/84 Ref. Separata emplazamiento de piezas NAVO ENS 6000 de (1/1)	Sec Reg
840704/5	〃 〃	—	1820	S G D U C O N.	Nota Nº 6720/84 S Ref 10 personas (1/20)	SGPU
840704/6	〃 〃	—	1840	Dpto II / SID	Solicitud de declaración Nº 34/84 Ref.: 11 personas	Sec Au
840704/7	〃 〃	—	1840	Dpto V / SID	Solicitud de declaración Nº 35/84 Ref.: 11 personas	Sec Aut
840704/8	〃 〃	—	1843	D N I E	Solicitud Nº 0621 / 0623/84 Ref. Carlos S Poppers y Isabel C Arcens (1/2)	Sec Sec
840704/9	〃 〃	—	1845	D-2 / EM D E IV	PEI (1) Nº 109/84 Ref. Fallecimiento Teniente (R) Recheese (1/2)	Aud 2
840705/0	〃 〃	—	1905	D-2 / EM E IV	PEI (1) Nº 110/84 Ref. Fondo Fiscal para la exhumación de la armada arg. (1/2)	Aud 2/
840705/1	24 AGO. 1984	—	0725	Dpto III / SID	Memorandum 503/84 - Ref. ref. a Manuel de Jesús Cardozo (1/1)	Biográfico
840705/2	〃 〃	—	0925	Dpto III / SID	Memorandum 504/84 - Pasante diurno a un ex tripulante en Entrenamiento Fernández Prati Michelini (1/3)	Sec Aud
840705/3	〃 〃	—	0925	Dpto III / SID	Memorandum 505/84 - Nueva de Prensa (Zero Hora) Ref. a comentarios sobre la detención política argentina (1/4)	Sec Se
840705/4	〃 〃	5514	1025	H. C. FF.AA	P.I. Nº 062/84 (1/3)	Sec. Auli
840705/5	〃 〃	—	1030	Bn. Resistencia de I. Nº 2	Sol. Aut. S/N. ref. a Mario Hernández Souto (1/1)	Sec Auli
840705/6	〃 〃	5502	1030	S. M. A.	P.I. Nº 021/84	
840705/7	〃 〃	5487	1105	ANCAP	P.I. 062/84 (1/4)	
840705/8	〃 〃	5504	1120	E-2	Sol. Aut. Nº 188/84 (1/2)	
840705/9	〃 〃	5505	1120	E-2	Sol. Aut. Nº 187/84 (1/1)	
840706/0	〃 〃	5506	1135	E-2	Sol. Aut. Nº 186/84 (1/1)	Sec Antec
840706/1	〃 〃	—	1145	Prensa "Jaque"	Art. del 24/8/84 - Ref. a la liquidación de la intervención en las Universidades (1/1)	
840706/2	〃 〃	—	1145	Prensa "La Hora"	Art. del 24/8/84 - Panorama de los dirigentes tupas del F.A. (1/1)	Sec. Biográfico
840706/3	〃 〃	—	1200	Analistas	Sol. aut. Nº 97/84 (1/1)	Sec Biográfico
840706/4	〃 〃	—	1240	Analistas	Sol. Aut. Nº 98/84 (1/1)	Sec. Antece
840706/5	〃 〃 〃	5483	1400	O. COA	PEI Nº 053/85/84 ref Pedido Comunic Urgente, cargo suprimido (1/1)	Sec. Antece
840706/6	〃 〃 〃	5512	1407	J P San José	O/Nº 029/84 Ass Telex Nº 166/84 Ref: Instrucción actual del Fondo Monet (1/18)	1) Aud 2)
840706/7	〃 〃 〃	5511	1409	J P Comodoro	O/Nº 029/84 Ass Telex Nº 168/84 Ref Reunión del comité Central del Partido (1/5)	1) Aud 2)
840706/8	〃 〃 〃	5488	1413	Dpto II / EMD	PEI (1) Nº 856/S/55/84 Ass Pedro Penadero de Dpto 10-04 0-2/84 de lo DE II pasa 01 Ref (1/26)	1) Aud 2)
840706/9	〃 〃 〃	5491	1415	Dpto II / EMD	PEI (1) Nº 854/S/55/84 Ref. Pedro detallamiento del Personal por el Dpto Exterior (1/2)	1) Aud 2)
840707/0	〃 〃 〃	5492	1420	Dpto II / EMD	PEI (1) Nº 858/S/55/84 Ass Sec 60/84 Req Cab 3 actividades políticas en Europa (1/4)	1) Aud 2)
840707/1	〃 〃 〃	5493	1420	Dpto II / EMD	PEI (1) Nº 852/S/55/84 Ref Acto organizado por ASCOFE en Pcia de Flores (1/1)	1) Aud 2)
840707/2	〃 〃	5495	1425	Dpto II / EMD	PEI (1) Nº 851/S/55/84 Ass PEI 6-5/84 Req Cab 3 Acto público en Rivera del Personal (1/2)	1) Aud 2)

— SALIDA —

A: Fecha	A: Recibe	Fecha	Se confeccionó	Destino	Nº salida	Recibe	Referencia	Fecha
23/7/84	Sdo. Ramos.	23/8/84	Fotocopia	DOIN2	—	—		5-X-84
23/8/84	Sdo. Retamoso	23/8/84	T.I. Nº 400/84 -	Mayor J. P. Cantilones				
23/7/84	Sdo. Montiel	24/8/84	Remito 1674/84					
24/8/84	Sdo. Ilelo.							3-9-84
24/8/84	Sdo. Lafalgui	25/8/84 - (Ofrecimiento 2da. Parte)						
24/8/84	Sdo. Montiel	28/8/84	Remito (A) Nº 1677/84 (2 pcs.)	Sub Logroño			5/9/84. Remito 2623/84/DET AN 680. FS 15	7-9-84
23/8/84	Sdo. Montiel	27/8/84	Remito (A) Nº 1675/84	Dpto. II/S.I.D	240830A60	Dpto/9		
23/8/84	Sdo. Ruiz	28/8/84	Remito (A) Nº 1676/84	Dpto II/SID	2810300	Sdo. 2a Calvete		
23/8/84	Sdo. Ramos.							31-8-84
23/8/84	Sdo. Ramos.							17-10-84
24/8/84	Sdo. Ramos.							24-9-84
24/8/84	Sdo. Ramos.							11-9-84
240930A60	Sdo. Melo.	24/8/84	COPIA 2	Sec. Analistas	240930A60	Dpto Serbore		
240920A60	Dpto. Serbore							
241000A60	Sdo. Melo.							3-9-84
241030A60	Melo Batista	27/8/84	Remito (A) Nº 1686/84	H. C.FF.AA.				
241135A60	Sdo. Batista	28/84	Remito (A) Nº 1680/84	SMA				
		27/8/84	Remito 1681/84	ONGA P.			30) Baja Directa	10-9-84
		27/8/84	Remito (A) Nº 1682/84	E.2				
		28/8/84	Remito (A) Nº 1683/84	Dpto II Zona				
		28/8/84	Remito (A) Nº 1684/84	E.2				
241200A60	Dpto. Administrativo							5-X-84
241200A60	Melo. Batista.							24-9-84
241240A60		28/8/84	En conjunto a la Nota Confeccionada 28/7/84					
1) 241445A60	Sdo. Melo.							15-11-84
1) 241445A60	Sdo. Ramos.							3-12-84
2) 241800 Det.								27-1-85
2) 241445A60								10/3/87
2) 301600 Sdo. Ramos								24-9-84
1) 241445A60	Sdo. Ramos.	③ 230830 Det.	Dpto. 7° Caracú					28-7-86
2) 241445A60	Sdo. Ramos.							19-9-86
1) 301600 Sdo. Ramos								
2) 241445A60	Sdo. Ramos.	② 161010 Det-84	Sdo. 1° Caracú					
2) 241445A60	Sdo. Ramos.							
2) 231600 Sdo. Ramos								
1) 241445A60	Sdo. Ramos.	① - 161010 Det-84	Sdo. 1° Caracú					
4) 301600 A Det	Sdo. Ramos.							

Nº	Fecha	Hora Salida	Hora Entr.	Procedencia	Asunto	Pase
8407073	24 NOV. 1984	5490	1430	Dpto II (Inf) / BMTB	PEI(c) Nº961/B/55/84 Adj. PEI 0,71/089/080/100 DEII;286/DEIII;96/104/DEIV (1/86)	1) Secd 2) Be
8407074	" "	5494	1434	Dpto II / BMTB	PEI() Nº953/B6/984 Rel Acto en blanco por los Haberes Embarcados (1/2)	1) Secd 2) Be
8407075	" "	5508	1437	2º Cabo Of. Dpto - DII	O/ Nº491/E/84. Adj PEI 24/84 Rel. correspondencia recibida de exteriores (1/6)	Secd
8407076	" "	—	1440	DNIC	Esquema de Información Nº180/84 del 24/AGO/84 (1/4)	Secd
8407077	" "	-	1445		Solicitud Telefónica Nº097,098 Rel: Beatriz BERDANCOA y José M. BERDANCOA (1/1)	Ver Be
8407078	" "	5488	1449	Dpto II / BMTB	PEI(/Nº954/B6/84 Rel 21 Vvdas que han sido entregadas a Haberes (1/1)	1) Wag 2)
8407079	" "	-	1450	Dpto II / SED	Nuevas de Elaboración del 21/AGO/84 de Radio BERLIN (1/3)	Ver Be
8407080	" "	—	1450	Dpto II / SED	Nuevas de Elaboración del 21/AGO/84 de Radio OSIRIS (1/2)	Ver Be
8407081	" "	5476	1453	M. D. N	Exp Nº 84-6740-8 Rel: trabajos efectuados y el cbo 2do FERNANDEZ CARLOS SILVINO (1/5)	Ver Rec
8407082	" "	—	1500	SIP/Dto - DSE	Memorandum Nº 077/84 Rel convenios del Personal del 23/AGO/84 (1/32)	Ver Be
8407083	" "	—	1500	SIP/Dto - DSE	Pedido de Nuevas Bajas Nº 237/84 del 24/AGO/84 (1/4)	Ver Be
8407084	" "	5500	1500	Jefe Div Bmtos	Anulación de Partes de Captura Nº 01/84 de NUÑEZ, Bienvenido	Ver Be
8407085	" "	5486	1520	SIDE	PEI Nº 036/84 Rel Relación de funcionarios que han sido baja (1/6)	Ver Be
8407086	" "	-	1600	Dpto I / SED	Efectivo, lista de personal	
8407087	" "	—	1630	Dpto I / SED	Resumen Informe de Reg. por Empresas Aéreas y Marítimas	
8407088	" "	—	1800	Estado Civil	6740/84/D Rel: 3 personas (1/8)	
8407089	" "	—	1800	Estado Civil	6733/84/D Rel: 13 personas (1/32)	
8407090	" "	—	1850	DNIC	Llamada telefónica Rel. Sra. A. PUSZA y Julio A. PASE PIRO (1/2)	
8407091	" "	5540	1855	Dpto II / BMTB	Planilla de Autoridades Nº 100/3/ST/84 (1/2)	
8407092	" "	5538	1857	Dpto II / BMTB	Planilla de Autoridades Nº 193/3/ST/84 (1/2)	
8407093	" "	5538	1857	Dpto III / BMTB	Planilla de Autoridades Nº 180/3/ST/84 (1/3)	
8407094	" "	5555	1900	Bco Rep O.U	O/ Nº 102/84 Rel Aut.	
8407095	" "	—	1900	Dpto I / SED AJANZADO	Revista Cultural, Político Económico y Cultural de AGO/84 (1/46)	
8407096	" "	-	1900	Dpto I / SED - EL NACIONAL	Artículo de fecha 23/AGO/84 titulado "Informe sobre la Secta Moon" (1/1)	
8407097	" "	5552	1900	Dpto N3 DII	O/ Nº 148/84 Rel Informe s/ Nadia QUIROGA, Silvia RICCI y Gabriel LAMBERTI con requerimiento (1/2)	Ver. Requisito
8407098	27 NOV. 1984				CHCP Nº 090/80 (Dpto Hdo)(P) de Pedro Rodolfo LOCOTTI LABRADA (1/3)	
8407099					CHCP Nº 089/80 (Dpto Hdo)(P) de Juan Antonio PUENTES PINOS (1/3)	
8407100					CHCP Nº 088/80 (Dpto Hdo)(P) de Eduardo Clemente LANDAI PUMBRA (1/3)	
8407101					CHCP Nº 084/80 (Dpto Hdo)(P) de Mario Jorge CASSINERO HEREDIA (1/3)	
8407102					CHCP Nº 085/80 (Dpto Hdo)(P) de Mauricio LABORDE DUMONT (1/3)	
8407103					CHCP Nº 078/80 (Dpto Hdo)(P) de Mario Helena GOARINO TUBIATTI (1/3)	
8407104					CHCP Nº 076/80 (Dpto Hdo)(P) de Anibal Alberto GONZALEZ LABORDE (1/3)	

A.		SAÍDA					ANOTAÇÕES	ARQUIVO
FOLHA	DESTINO	FOLHA	DE CONHECIMENTO	DESTINO	PROC.	FOLHA		FOLHA
1) 24/44546O 2) 301600 Abb - São Caetano 1) 24/44546O 2) 301600 Abb São Caetano 24/44546O	São Caetano							11-3-84 11-9-84
24/44546O 1) 27073SA6O 24/8000 60 24/30060	São Caetano São Caetano São Caetano	24/AGO/84 24/AGO/84	ROTEIROS ROTEIROS	São Caetano DOINZ	24/630060	São Caetano	8408934	31-8-84 25-9-84 5-X-84 5-X-84
27074SA6084 01 1000 CNEN 24/8500 60	São Caetano São Caetano São Caetano	29/8/84	EXP. Nº 131/84	M.O.N.				29-8-84 10-9-84 30/8/84 3-9-84
24/20060	São Caetano							25-9-84
—	—	24/AGO/84 24/AGO/84 29/8/84 25/8/84 4/9/84 29/8/84 4/9/84	S/Nº 156/D.S/84 S/Nº 156/D.S/84 Telex (A) 1695/84 (Todos) (Seguiu) (2 pessoas) Telex (A) Nº 1696/84 (10 pessoas) (1 + y 2 P.) T.E. (A) Nº 171/84	D.N.O. Diadema	Aluno 60 M 05	24/AGO/84	NO APONTA DUFORQUIGA Recebido Expedido pelo S/Nº	
27074SA60 24/60060	São Caetano São Caetano						S/5/84 - Telex 1624/84/DCI São Caetano RS 15-11/5/84 - Telex 2568/84/DCI/São Caetano	10-9-84 21-9-84 3-9-84
24/20060	São Caetano	28/8/84 25/8/84 30/8/84 25/8/84	Telex 1687/84 Telex 1688/84 Telex (A) Nº 1689/84 Telex (A) 1690/84	E-2 E-2 D.N.O. B.N.D.J				
27074OA62 28130OSt. 270810 AGO 84	Hortolândia São Paulo Alcobaça							
270800AGO84	São Paulo Viaduto						6/9/84 (S7736c.) Of. 139/84 Qualquer do Telex B 600.	6-9-84 17-10-84 24/1/85

Nº	Fecha	Nº ent. ent.	Hora ent.	Procedencia	Asunto	Pa... Desc...
8407105	27 AGO. 1984				CHCP Nº 074/80 (Dplo Mdo) (P) de Angel Freddy PEREZ CENTURION (1/3)	
8407106					CHCP Nº 072/80 (Dplo Mdo) (P) de Ruben SANCHEZ RODRIGUEZ (1/5)	
8407107					CHCP Nº 070/80 (Dplo Mdo) (P) de Mario Alberto MONDELLI TROMBOTTI (1/3)	
8407108					CHCP Nº 068/80 (Dplo Mdo) (P) de Daniel Horacio FAGGI ACOSTA (1/3)	
8407109					CHCP Nº 063/80 (Dplo Mdo) (P) de Walter Aldino DIAZ MAGOLE (1/3)	
8407110					CHCP Nº 061/80 (Dplo Mdo) (P) de Emilio Ernesto DE LEON NAZABAL (1/2)	
8407111					CHCP Nº 059/80 (Dplo Mdo) (P) de Daniel CAÑADAS IRIBARREN (1/3)	
8407112					CHCP Nº 058/80 (Dplo Mdo) (P) de Teodoro Luis BRUGGER PONCE DE LEON (1/2)	
8407113					CHCP Nº 056/80 (Dplo Mdo) (P) de Alberto Arturo AMARAL LORENZO (1/3)	
8407114					CHCP Nº 055/80 (Dplo Mdo) (P) de Carlos Oscar OLAVE CASTRO (1/3)	
8407115					CHCP Nº 054/80 (Dplo Mdo) (P) de Walter Fernando RICETTO MAZZONI (1/3)	
8407116					CHCP Nº 053/80 (Dplo Mdo) (P) de Leandro Felix PIMENTEL DI PETTA (1/3)	
8407117			~~1800~~		CHCP Nº 048/80 (Dplo Mdo) (P) de Eduardo LOBERNA RAMIREZ (1/4)	
8407118					CHCP Nº 046/80 (Dplo Mdo) (P) de Galileo Garibaldi GARIBOTTO VICO (1/3)	
8407119					CHCP Nº 045/80 (Dplo Mdo) (P) de Miguel Angel GALMES LEONCINI (1/3)	
8407120					CHCP Nº 044/80 (Dplo Mdo) (P) de Rodolfo Rafael SERVETI AGOERRE (1/3)	
8407121					CHCP Nº 042/80 (Dplo Mdo) (P) de Graciela Paula LOMBARDO CAPDEVIELLE (1/3)	
8407122					CHCP Nº 039/80 (Dplo Mdo) (P) de Ernesto GIAMBRUNO EUGELBECHT (1/3)	
8407123					CHCP Nº 037/80 (Dplo Mdo) (P) de Enrique Artigas VITALI FRANCO (1/3)	
8407124				DII	CHCP Nº 036/80 (Dplo Mdo) (P) de Wenceslao Eulipche SANCHEZ SANCHEZ (1/3)	
8407125					CHCP Nº 035/80 (Dplo Mdo) (P) de José María PENONE MILANO (1/3)	
8407126					CHCP Nº 034/80 (Dplo Mdo) (P) de Fructuoso LARROSA ARIAS (1/3)	
8407127					CHCP Nº 033/80 (Dplo Mdo) (P) de Alicia Graciela FERREYRA HOURCADE (1/3)	
8407128					CHCP Nº 032/80 (Dplo Mdo) (P) de Amaranto DELGADO MAQUEIRA (1/3)	
8407129					CHCP Nº 031/80 (Dplo Mdo) (P) de Iris Raquel DE LEON DEL RIO (1/3)	
8407130					CHCP Nº 030/80 (Dplo Mdo) (P) de Nicolas CIRIGLIANO BRUNO (1/4)	
8407131					CHCP Nº 029/80 (Dplo Mdo) (P) de Francisco Lorenzo CASTRO BLANCO (1/3)	
8407132					CHCP Nº 028/80 (Dplo Mdo) (P) de Martha ARCE DI LANDRO (1/3)	
8407133					CHCP Nº 022/80 (Dplo Mdo) (P) de Hugo COSTINHO BARBOZA (1/3)	
8407134					CHCP Nº 021/80 (Dplo Mdo) (P) de Ricardo Luis CAYSSIALS BRISSOLESES (1/3)	
8407135					CHCP Nº 020/80 (Dplo Mdo) (P) de Miguel Raul CARRIQUIRY PENINO (1/3)	
8407136					CHCP Nº 017/80 (Dplo Mdo) (P) de María Alicia CALLABA ALBICETE (1/3)	

A		SALIDA						
FECHA	RECIBE	FECHA	SE CONFECCIONO	DESTINO	Nº SAL	RECIBE	REFERENCIA	FECHA
270800AGO 84	Sto. María Martínez							4/1/85
								4/1/85
								4/1/85

~~169~~

Nº	FECHA	Hora Ent.	Hora Sal.	PROCEDENCIA	ASUNTO	DA
840H37	27 AGO. 198				CHCO Nº 012/80 (Juzg. 1ª Inst. Nº 1) (P) de Cesar Mery ALVAREZ FERNANDEZ (1/3)	
840H38					CHCO Nº 016/80 (Juzg. 1ª Inst. Nº 1) (P) de José María BOTTA AVALLONE (1/2)	
840H39					CHCO Nº 014/80 (Juzg. 1ª Inst. Nº 1) (P) de Luis Alberto BOLLA COLAZO (1/3)	
840H40					CHCO Nº 011/80 (Juzg. 1ª Inst. Nº 1) (P) de José Pedro AIGADI PEREZ (1/3)	
840H41					CHCO Nº 009/80 (Juzg. 1ª Inst. Nº 1) (P) de Alvaro Juan ABELLA GAMEIRO (1/3)	
840H42					CHCO Nº 008/80 (Juzg. 1ª Inst. Nº 1) (P) de Roberto GUERRA GAMEZ (1/3)	
840H43					CHCO Nº 007/80 (Juzg. 1ª Inst. Nº 1) (P) de Sergio Luis CORDOBA PRADO (1/4)	
840H44					CHCO Nº 006/80 (Juzg. 1ª Inst. Nº 1) (P) de Teresa Elena SAYAGUES GONZALEZ (1/3)	
840H45					CHCO Nº 005/80 (Juzg. 1ª Inst. Nº 1) (P) de Juan Carlos RAMOS PINO (1/4)	
840H46					CHCO Nº 004/80 (Juzg. 1ª Inst. Nº 1) (P) de Pedro Pablo PERDOMO CHALO (1/3)	
840H47					CHCO Nº 003/80 (Juzg. 1ª Inst. Nº 1) (P) de Juan Manuel VOSCAN ROTTAN (1/3)	
840H48					CHCO Nº 002/80 (Juzg. 1ª Inst. Nº 1) (P) de Yamil DAUNO ROUCHERA (1/3)	
840H49					CHCO Nº 001/80 (Juzg. 1ª Inst. Nº 1) (P) de Jorge Pablo CASTRO BASNASCO (1/6)	
840H50					CHCO Nº 193/80 (Juzg. 1ª Inst. Nº 1) (P) de Santiago Esteban ANTUNA RODRIGUEZ (1/3)	
840H51					CHCO Nº 188/80 (Juzg. 1ª Inst. Nº 1) (P) de Hebe CORBO BOBADILLA (1/6)	
840H52					CHCO Nº 187/80 (Juzg. 1ª Inst. Nº 1) (P) de Mario Cesar CONDE LIVORA (1/2)	
840H53					CHCO Nº 185/80 (Juzg. 1ª Inst. Nº 1) (P) de Edmundo Alcides BORGES GONZALEZ (1/3)	
840H54					CHCO Nº 184/80 (Juzg. 1ª Inst. Nº 1) (P) de Wellington Omar CUADRADO NARANJO (1/2)	
840H55					CHCO Nº 180/80 (Juzg. 1ª Inst. Nº 1) (P) de Nilda MOLINA GONZALEZ (1/2)	
840H56					CHCO Nº 179/80 (Juzg. 1ª Inst. Nº 1) (P) de Mario SUAREZ HERNANDEZ (1/6)	
840H57					CHCO Nº 177/80 (Juzg. 1ª Inst. Nº 1) (P) de Hector GARCIA BUSTOS (1/5)	
840H58					CHCO Nº 176/80 (Juzg. 1ª Inst. Nº 1) (P) de Ramon Esteban POSSE (1/3)	
840H59					CHCO Nº 167/80 (Juzg. 1ª Inst. Nº 1) (P) de Elso Saul LOBO COSTOLO (1/2)	
840H60					CHCO Nº 158/80 (Juzg. 1ª Inst. Nº 1) (P) de Mario Delgado OLIVERA LONGINOTTI (1/3)	
840H61					CHCO Nº 154/80 (Juzg. 1ª Inst. Nº 1) (P) de Mario Isidoro RAMOS SUAREZ (1/6)	
840H62					CHCO Nº 153/80 (Juzg. 1ª Inst. Nº 1) (P) de Mario Elso PEREZ AGUERO (1/5)	
840H63					CHCO Nº 149/80 (Juzg. 1ª Inst. Nº 1) (P) de Jose Luis BACCINO MAIDANA (1/6)	
840H64					CHCO Nº 142/80 (Juzg. 1ª Inst. Nº 1) (P) de Mario Teuso GARAT URIOSTE (1/4)	
840H65					CHCO Nº 141/80 (Juzg. 1ª Inst. Nº 1) (P) de Luis Nelson RAMIREZ GUARIGLIA (1/3)	
840H66					CHCO Nº 139/80 (Juzg. 1ª Inst. Nº 1) (P) de Raul SEOANE VERDES (1/3)	
840H67					CHCO Nº 135/80 (Juzg. 1ª Inst. Nº 1) (P) de Ishé NOLIAN NERSESSIAN (1/3)	
840H68					CHCO Nº 132/80 (Juzg. 1ª Inst. Nº 1) (P) de Jorge PALUMBO SALVADINO (1/3)	

CHA

369

FECHA	RECIBE	FECHA	SALIDA SE CONFECCIONO	DESTINO	Nº SAL	RECIBE	REFERENCIA	FECHA
270800A6084	Sgto. Mario Martínez							4/1/85
								4/1/85
								21/1/85

Nº	FECHA	Nº ENT SECRET	HORA ENT	PROCEDENCIA	ASUNTO	PAS DESO
	27 AGO. 1984					
8407169					CHCP Nº 132/80 (Dpto Mdo) (P) Ricardo Jesus PAGLIASSO GODOY (1/3)	
8407170					CHCP Nº 131/80 (Dpto Mdo) (P) Luis Alberto SILVEIRA (1/3)	
8407171					CHCP Nº 1400/80 (Dpto Mdo) (P) Jose Luis PEREZ RODRIGUEZ (1/6)	
8407172					CHCP Nº 1394/80 (Dpto Mdo) (P) Maria Mercedes OTERO MENENDEZ (1/4)	
8407173					CHCP Nº 1386/80 (Dpto Mdo) (P) Mari Elena MUÑOZ CRUDELI (1/4)	
8407174					CHCP Nº 1378/80 (Dpto Mdo) (P) Maria Mercedes NESSI ROLDAN (1/3)	
8407175					CHCP Nº 1372/80 (Dpto Mdo) (P) Claudio Cesar ORTIZ PRATTO (1/3)	
8407176					CHCP Nº 1370/80 (Dpto Mdo) (P) Juan Carlos MIR SOUTULLO (1/3)	
8407177					CHCP Nº 1341/80 (Dpto Mdo) (P) Juan Jose MEDINA (1/4)	
8407178					CHCP Nº 1336/80 (Dpto Mdo) (P) Jorge Oscar MICHELENA LARRONDO (1/3)	
8407179					CHCP Nº 1331/80 (Dpto Mdo) (P) Maria del Carmen CASTILLO DE LA FUENTE (1/3)	
8407180				D II	CHCP Nº 1324/80 (Dpto Mdo) (P) Jorge Alberto SAMBARINO CARMINE (1/3)	
8407181					CHCP Nº 1319/80 (Dpto Mdo) (P) Juan Jose MUÑIZ SERVETI (1/4)	
8407182					CHCP Nº 1315/80 (Dpto Mdo) (P) Antonio Maria GIMENA VANPNI (1/3)	
8407183					CHCP Nº 1312/80 (Dpto Mdo) (P) Renato MACHADO WUNSCH (1/3)	
8407184					CHCP Nº 1310/80 (Dpto Mdo) (P) Raul Estanislao DE MEDINA PEREZ (1/3)	
8407185					CHCP Nº 1309/80 (Dpto Mdo) (P) Dario ISLAS BELLO (1/3)	
8407186					CHCP Nº 1302/80 Dpto Mdo (P) Miguel Omar LEZAMA ODICINI (1/3)	
8407187					CHCP Nº 1500/80 (Dpto Mdo) (P) Jorge Hugo VAZQUEZ IRIBARNE (1/3)	
8407188					CHCP Nº 1494/80 (Dpto Mdo) (P) Raul ORDOQUE SCARONE (1/3)	
8407189					CHCP Nº 1493/80 (Dpto Mdo) (P) Abelino MELLO CORNES (1/4)	
8407190					CHCP Nº 1441/80 (Dpto Mdo) (P) Luis Alberto FESTARI FALLA (1/3)	
8407191					CHCP Nº 1492/80 (Dpto Mdo) (P) Arcelio ANTUNEZ MACHADO (1/3)	
8407192					CHCP Nº 1488/80 (Dpto Mdo) (P) Julio Cesar DOMINGUEZ MARTINEZ (1/5)	
8407193					CHCP Nº 1481/80 (Dpto Mdo) (P) Gustavo Rodolfo ALMADA CAMPS (1/3)	
8407194					CHCP Nº 1479/80 (Dpto Mdo) (P) Perla Rosa VILAS TEMESTO (1/3)	
8407195					CHCP Nº 1477/80 (Dpto Mdo) (P) Isabel VILLAVERDE MOLINA (1/4)	
8407196					CHCP Nº 1459/80 (Dpto Mdo) (P) Carlos Alberto RABUFFETI VARGAS (1/3)	
8407197					CHCP Nº 1458/80 (Dpto Mdo) (P) Hugo Walter POMIES VIDAL (1/3)	
8407198					CHCP Nº 1452/80 (Dpto Mdo) (P) Roberto Julio PEREIRA LUBERTO (1/5)	
8407199					CHCP Nº 1443/80 (Dpto Mdo) (P) Juan Miguel VANCEDO BENCH (1/3)	
8407200					CHCP Nº 1442/80 (Dpto Mdo) (P) Vicente FRANCIA LANZOLA (1/3)	

Nº	SALIDA							ENTRADA	
FECHA	DESTINO	FECHA	SU CONFECCION	DESTINO	Nº SAL	OBSERVACIONES		FECHA	
270800A60	Dpto. Hacia Ventrios							21/1/85	

Nº	Fecha	Hora Secr.	Hora Dpto.	Procedencia
8407201	27 AGO. 1984		1020	Secretaría | SID
8407202	" "	—	1020	Secretaría | SID
8407203	" "	—	1020	Secretaría | SID
8407204	" "	—	1030	D-2 | D.E.I
8407205	" "	—	1210	Dpto. I | SID
8407206	—	—	1300	A-2
8407207	" "		1400	DNIC
8407208	" "	5510	1515	V.P. San José
8407209	" "	5548	1517	Dpto II | Inf | BMB
8407210	" "	5547	1520	Dpto II (Inf) | BMB
8407211	" "	5546	1530	Dpto II | Inf | BMB
8407212	" "	5545	1540	Dpto II (Inf) | BMB
8407213	" "	5544	1550	Dpto II | Inf | BMB
8407214	" "	5542	1550	Dpto II (Inf) | BMB
8407215	" "	5541	1600	Dpto II (Inf) | BMB
8407216	" "	5543	1606	Dpto II (Inf) | BMB
8407217	" "	—	1610	Salvado - DII
8407218	" "	—	1610	Salvado - DII
8407219	" "	—	1630	Dpto IV | SID
8407220	" "	—	1630	Dpto II | SID
8407221	" "	5553	1700	Se adjunta:
8407222	" "	—	1745	1 Pq/dvo - DII
8407223	" "	—	1750	D II
8407224	" "	—	1755	D I.T
8407225	" "	—	1758	D II
8407226	" "	—	1810	Dpto II | SID
8407227	—	—	1810	Dpto II | SID
8407228	—	—	1810	Dpto II | SID
8407229	"	—	1815	Se Anula
8407230	28 AGO. 1984	—	0910	D.N.I.C.
8407231	" "	5567	0949	S.M.A.
8407232	" "	—	1105	Dpto. Nº 3 | D II

ASUNTO

T.I. Nº 243/84 - Orden C.G.E. Nº 8520 y Comunicación Nº 27/23/8/84
T.I. Nº 244/84 - S.M.D.N. Nos 8085/87 al 89 y Reservado 2309 y 2311
T.I. Nº 245/84 - Comunicación del C.G.E Nº 27/24/8/84
Ref. a funcionarios de INSA vinculados al P.V.P. (1/3)
Solicita listas de pasajeros de los vuelos de la Empresa Pluna que salieron del aeropuerto Carrasco el 16, 17 y 18/ENERO/78 (1/3)
Sol. aut. Ref. a: Heber Arbuet
Solicitud Telefónica Nº 099/84 Ref: Silvia Susana BARBERO (1/1)
O/Nº 301/84 Adj Memo Nº 169, 170 y 171/84 Ref. Concepto de Base "Luis PERONACCIO" (1/24)
PEI(1) Nº 967/38/84 Adj PEI 58/5-2/84 Ref contactos entre familiares presos de reclusos del (1/1)
PEI(1) Nº 969/38/84 Adj PEI 67/D-2/84 D.E.I Ref. Actividades en ese Dirección (1/10)
PEI(1) Nº 963/38/84 Ref: Enterado el Dr. Eugenio VEGA LARENA sobre el caso del Dr. ROSCIK (1/10)
PEI(1) Nº 962/ al 38/84 Ref: Documento distribuido en el VII Congreso Nacional Penitenciario (1/12)
PEI(1) Nº 968/38/84 Ref. artículo de LA PRENSA "de Sello del 3/AGO/84 titulado "COMO ENTRAR EN..." (1/2)
PEI(1) Nº 970/38/84 Ref. Aguso Montaner y 3 personas de Sello por los delitos de Terrorismo (1/1)
PEI(1) Nº 964/38/84 Ref: Artículo de "LA PRENSA" de Sello sobre "el caso ROSCIK y los presos" (1/2)
PEI(1) Nº 960/38/84 Ref. Diarios Laboral en Inglaterra CASA BLANCA de Paysandú (1/2)
Esquema de Información Nº 181/84 del 27/AGO/84 (1/2)
Esquema de Información Nº 182/84 del 27/AGO/84 (1/1)
T.I. Nº 247/84 Ref: Sol. Aut. ingreso Dr. Carlos W. BURGOS RAMOS (1/2)
T.I. Nº 248/84 Ref: Sol. Aut. ingreso Juana M. MUÑOZ BITANCURT (1/2)
Oficio Nº 6762/84 Ref. 7 personas (1/8)
Memorandum Nº 078/84 Ref: Asamblea del Periodista del 24/AGO/84 (1/9)
Pase de Novedad Diario Nº 238/84 del 25/AGO/84 (1/1)
Pase de Novedad Diario Nº 239/84 del 26/AGO/84 (1/1)
Pase de Novedad Diario Nº 240/84 del 27/AGO/84 (1/1)
Novedad de Audiencia del 27/AGO/84 de Pedro BERRUTI (1/3)
Novedad de Audiencia del 27/AGO/84 de Pedro HARRIAGUE (1/1)
Novedad de Audiencia del 27/AGO/84 de Pedro ESPAÑOL (1/1)
Solicitud de Audiencia Nº 99/84 Ref. a persona (1/1)
Sol. de datos filiatorios realizada por el Dpto. Ref. a varias personas (1/9)
P.I. 022/84 (1/1)
CNCP. Nº 156/84/Sec. 11a. (I) Dpto. Montevideo Ref. a Beatriz Isabelo Celada (1/2)

PAS
DESTIN
Conoc. Defen y Ofic
Lee Biografías
(Dpto) Ref
Lee Biograf
Anal 2) Anal 2) Anal 2)

A:		SALIDA							ARC
Fecha	Debe	Fecha	Se corresponde	Destino	Nº Sal	Recibí	Observaciones	Fecha	A
271030A60 84	Sto Montaje	12/9/84	T.I.U.º 432/84	Opto II/SCD	—	Instalaciones			
21030 A60	Sdo. Montaje	4/9/84 27/8/84 27/8/84 27/8/84	Fotoc. P.I y principales de fotos P.I. 166/84 Oficio Nº 160/84 Recibo (A) Nº 1691/84	Subs. de Licitaciones Pol. Técnica D.N.M. A-2	080800 sdf	Sdo Manuel	3/9/84 - Oficio 5996/84/Pol. Técnica	3-9-84	
271600560 2) 271630060 1) 271600560 061800SET 1) 271630460 2) 101700SUT 1) 271630460 2) 080800SUT 1) 271630460 2) 081000SUT 1) 271630560 2 311730A60 1) 271630560 2 311730A60 1) 271630A60 2 081000SUT 2 71630560	Sdo Montaje Sdo Montaje Sdo Montaje Sdo Montaje Sdo Montaje Sdo Montaje Sdo Montaje Sdo Montaje Sdo Montaje Sdo Montaje Sdo Montaje Sdo Montaje Sdo Montaje Sdo Montaje Sdo Montaje Sdo Montaje							3-9-84 2/1/85 22-1-85 15-11-84 21/9/87 24/7/87 26-9-84 17-10-84	
270910A60 280940A60 281100A60	Sdo. Montaje Sdo. Montaje Sdo. Montaje	28/8/84 29/8/84	Fotocopias 4-5 y 6 Fotocopia Nº 2 Recibo (A) Nº 1697/84	Sec. Auditoría Opto. III/SCD S.M.A.	280840 Aco 280840 Aco	Sdo. Montaje Sdo. Montaje		17-10-84 17-10-84 17-10-84 5-11-84 21/1/85	
280830A60 280830A60 301600 A60 301600 A60 280830A60	Sdo. Montaje Sdo. Montaje Sdo. Montaje Sdo. Montaje Sdo. Montaje	27/8/84 27/8/84 27/8/84	Recibo (A) Nº 1682/84 Recibo (A) Nº 1702/84 (6 p) P.I. 174/84	Opto III/SDA Opto III/SDA SGNA Ejecutiva	280830 A60	Sdo. Montaje	27/9/84 por 5546/84 devuelve 280830 Sdo Montaje 5/9/84 - Recibo 2608/84/DSI/Sdo. Montaje	10-9-84 24-1-85 3/6/84 24/6/87 17-10-84	
271600560 870910 A60 280940 A60 281100 A60	Sdo. Montaje Sdo. Montaje Sdo. Montaje Sdo. Montaje	28/8/84 29/8/84	Fotocopias 4-5 y 6 Recibo (A) Nº 1697/84	Sec. Auditoría S.M.A.	280840 Aco	Sdo. Montaje		17-10-84 5-11-84 21/1/85	

A:		SALIDA					OBSERVACIONES	ARC
FECHA	DESTINO	FECHA	S/ CONFORMANO	DESTINO	Nº SAL	DESTINO		FECHA
271030 A60 84	Sdo Flores	12/9/84	T.I. Nº 432/84	Opto II/SCD	—	Urbanelli		
271030 A60	Sdo. Flores	4/9/84 27/8/84	Fotoc. P.I. y Pruebas de Foto P.I. 166/84	Sala de Utilización Pol. Técnica	060800 Inf. Sdo Comercial		3/9/84 - Oficio 5996/84/Pol. Técnica	3-9-84
		27/8/84	Oficio Nº 160/84	D.N.M.				
		27/8/84	Pase N/ Nº 1691/84	A-2	Cuenta Corriente Sdo. Comercial			
271600A60	Sdo Comercial							3-9-84
271630060	Sdo Comercial							3-9-84
271600360								22-1-85
061800SE								
271630160	Sdo Comercial							
101700SUT								
271620A60								15-11-84
080600SIT								21/9/87
271630A60								24/7/87
271630A60	Sdo Campos	Pase Nº 84 Dpto 1º Entrada						26-9-84
311730 A60								17-10-84
271630A60	Sdo Campos							
311730 1160								
271630A60								
271600 01								
271620A60								
271800360	Sdo. Montiel	28/8/84	Recibido P.I. Nº 1662/84	Dpto III/SCD	280890 A60	Urbanelli		
280830 A60	Sdo. Castelgini	28/8/84	Pase N/ Nº 1692/84 (6 p)	Dpto III/SCD			07/9/84 Pase 5548/84 Devuelve 2do Pedido Faltante 5/9/84 - Pase 2608/84/DII/Sdo. Castelgini	10-9-84
280830 1160	Sdo Montaigne	29/8/84	P.I. 1682/84	Sección Técnica				24-1-85
301600 A60	Sdo Comercial							25/9/84
301600 A60	Sdo. Comercial							+ 24/6/87
280830 A60	Sdo. Montaigne	28/8/84	Fotocopias 4-5 y 6	Sec. Analistas	280890 A60	Sdo. Lapiana		17-10-84
			Fotocopia N°2	Dpto. III/SCD	280840 A60	Sdo. Balz		17-10-84
271800360	Sdo. Montiel	29/8/84	Recibido Pase N/ Nº 1691/84 Fotocopias	Sección Técnica	281400A60	Sdo. Alay		17-10-84
870910 A60	Sdo. Montiel	28/8/84	P.I. Nº 1691/84	Sala de Utilización	060800 Inf. Sdo. Comercial		3/9/84 - Oficio 6002/84/Pol. Técnica (Sdo. Castelgini)	5-X-84
280940 A60	Sdo. Montiel	29/8/84	Pase N/ Nº 1687/84	S.M.A.				
281100 A60	S/to Montiel							21/1/85

Nº	FECHA	Nº ENV SECR	HORA ENT	PROCEDENCIA	ASUNTO	PASE DESDE
8407233	28 AGO. 1984	—	1105	Dpto Nº 3 | DII	CHCP. Nº: 186/84/Sec. 8a. (I) Dpto. H/dco. de Stella de Bern (1/3)	Sec. CHCP
8407234	" "	—	1040	Dpto - I | SID	PEI. 029 | 84 - Ref. a relaciones mantenidas el Dr. Gregorio Martirena (1/2)	Sres | Dtor | Ejército
8407235	" "	—	1040	Pausa " Aquí	art. del 22/8/84 (pág 9) ref. a Gordon Ballard Calpasle (1/1)	2) Sec. Biográfico
8407236	" "	—	1040	Pausa - "Aquí"	Art. del 22/8/84 (pág 9) - Ref. al escritor Mario Benedetti (1/1)	Sec. Biográfico
8407237	" "	—	1100	D. I. I.	Algunas conclusiones sobre la actual situación política (1/5)	Sec. Biográfico
8407238	" "	—	1110	Dpto. Nº 3 | DII	CHCP. Nº. 368/84/Sec. 10a. (I) Dpto. H/dco. de Gabriel Atanasio (1/3)	
8407239	" "	—	1110		CHCP. Nº: 140/84/Sec. 19a. (I) Dpto. H/dco. de Juan Carlos Rodríguez De Leon (1/3)	
8407240	" "	—	1115		CHCP. Nº: 273/84/Sec. 10a. (I) Dpto. H/dco. de Daniel Lazo Silva (1/3)	
8407241	" "	—	1115		CHCP. Nº: 159/84/Sec. 5ta. (I) Dpto. H/dco. de Luis García Acosta (1/3)	
8407242	" "	—	1115		CHCP. Nº: 94/84/Sec. 4ta. (I) Dpto. H/dco. de Enrique Vidal (1/3)	
8407243	" "	—	1120	Dpto. Nº. 3 | DII	CHCP. Nº: 108/84/Sec. 8a. (I) Dpto. H/dco. de Mario Lorenz Hernandez (1/3)	
8407244	" "	—	1120		CHCP. Nº: 179/84/Sec. 3ra. (I) Dpto. H/dco. de Juan Carlos Gonzalez (1/3)	
8407245	" "	—	1120		CHCP. Nº: 70/84/Sec. 7a. (I) Dpto. H/dco. de María del Socorro De rosa (1/3)	
8407246	" "	—	1125		CHCP. Nº: 208/84/Sec. 9a. (I) Dpto. H/dco. de Iris Mendez (1/3)	
8407247	" "	—	1125		CHCP. Nº: 204/84/Sec. 9a. (I) Dpto. H/dco. de María del Rosario Pereyra (1/3)	
8407248	" "	—	1125	Dpto. Nº. 3 | D. II.	CHCP. Nº: 259/84/Sec. 10a. (I) Dpto. H/dco. de Alejandro Baldomir (1/3)	
8407249	" "	—	1130	D. I. I.	Sistema de Información Nº 183/84 de fecha 28/8/84 (1/1)	Sec. Analistas
8407250	" "	—	1240	Pausa "La Hora"	Art. del 28/8/84 (pág 6) 142 compatriotas desaparecidos en Argentina y Uruguay - Preparan manifestación para 18/11/84	2) Sec. Biográfico
8407251	~	—	1430	D II	Parte de Novedades Diarias Nº 241/84 del 27/8/84 (1/2)	
8407252	~	—	1434	D N I C	Circular telefónica Ref. Fuga VILLANUEVA y Fuero F VILLANUEVA (1/2)	
8407253	~	5565	1438	Dpto II (Inf) | 6578	PEI(9) Nº 985/38/84 Adj PEI 941 PS/CU/84 DEI Ref. falta de un soldado de VILLANUEVA (1/2)	
8407254	~	5564	1440	Dpto II (Inf) | 6576	PEI(1) Nº 988/38/84 Ref ZU° remite R. DATOS que faltó de un domicilio (1/1)	
8407255	~	5566	1443	Dpto II (Inf) | 6576	PEI(1) Nº 976/38/84 Adj PEI 249 250 251/5-2/84 DEI Ref. datos pedidos preguntas por ellos	
8407256	~	5558	1450	Dpto II (Inf) | 6576	PEI(2) Nº 976/38/84 Adj PEI 201/DEII Ref. datos del Fa en Rosa de los Ríos (1/5)	
8407257	~	5559	1530	Dpto II (Inf) | 6576	PEI(1) Nº 973/38/84 Adj Resumen de Información Nº 09/84 del 01/AUG al 31/AUG (1/3)	
8407258	~	5557	1534	Dpto II (Inf) | 6576	PEI(1) Nº 971/38/84 Ref. Entidades de 2da línea de salto Tercera en Vanguardia Obrera	
8407259	~	5556	1540	Dpto II (Inf) | 6576	PEI(1) Nº 977/38/84 Ref. Detenidos adultos en el interior (1/2)	
8407260	~	5560	1543	Dpto II (Inf) | 6576	PEI(1) Nº 972/38/84 Adj PEI 256/5-2/84 ADJ I Ref. Irregularidades vecinos calle 1° [illegible]	
8407261	~	5561	1600	Dpto II (Inf) | 6576	PEI(1) Nº 973/38/84 Ref. Detención de NO DE IBARBURU HNO LU° Ruta IBARBURU (1/1)	
8407262	~	5562	1630	Dpto II (Inf) | 6576	PEI(1) Nº 980/38/84 Ref. Manifestación de Grupo Paquete de radios VASSALLO (1/1)	
8407263	~	5563	1634	Dpto II (Inf) | 6576	PEI(1) Nº 965/38/84 Adj PEI 282/84 Ref. Situación laboral en Empresa ROSA (1/2)	
8407264	~	5560	1640	D I I	O Nº 190/84 Ref. Remisión de datos recibidos de Jefatura Nº ARBELO PRIETO (1/5)	

FECHA	RECIBE	SALIDA: FECHA	SE CONFECCIONO	DESTINO	Nº SAL	RECIBE	REFERENCIA	ARCH: FECHA
281130 AGO	Sgto Mario Martínez							21/1/85
281030 AGO 84 06.1300 Set. 301525 AGO	Sr. Jefe Dpto. Sgto. Vieira	28/8/84	Fotocopia	Sec. Biográfico	281100 AGO	Sgto. Alta Salde		11-9-84 5-X-84
281100 AGO 84 071000 AGO 84 281100 AGO 84	Sgto. Alta Salde Sdo. Melo							25-9-84 21/8/87
281130 AGO 84	Sgto Mario Martínez							21/1/85
281700 60 301525 AGO	Sd. Lopes Sgto. Vieira							11-9-84
281500 60 2 161010 OCT Sgto. Garcia 1) 281700 60	Sdo. Campos Sdo. Gallo							30/8/84 21/8/87
2 301415 AGO 1) 281700 60 2 120800 SET	Sdo. Campos Sdo. Gallo	28/8/84	FOTOCOPIA	Auditor	281700 60	Sd. Lopes		11-9-84 25-9-84
1) 281700 60 2 101700 SET	Sdo. Campos Sgto 1º Garcia							
1) 281700 60 2 101700 SET 1) 281700 60 2 101700 SET 1) 281700 60	Sdo. Campos Sdo. Campos 071000 AGO 84 Melo							15-11-84
281700 60								
1) 281700 60 2 101700 SET 1) 281700 60 2 081000 SET 1) 281700 60 2 311730 AGO 84	Sdo. Campos Sdo. Campos Sdo. Campos							25-9-84 25-9-84 23-10-84
290800 AGO 84	Cbo. Labalegue	1/9/84	Oficio Nº 168/D-I/84	Corte Electoral				5-9-84

Nº	FECHA	Nº ENT SECR	HORA ENT	PROCEDENCIA	ASUNTO	PASE
8407765	28 AGO. 1984	—		Dpto III / SID I N A C Depart D N I C	Quince solicitudes Rel Ipersonal Nº 8024/84 (1) Ref: personal (1/1) Cinco fotografías de 2 personas (1/1) Doscientas Ref: PORTICO, Alvaro José (1/1)	
8407766	"	5582	0710	CAITEX (Industrias Textil) J. P. Cavallones Dpto IV / SID Ramsa Ministerio del Interior N-2 N-2 N-2

A		SAÍDA					REFERÊNCIAS	ARQ
ENTRADA	RECIBO	PARA	SE CONFERINDO	DESTINO	VISTO	RECIBO		PARA
[illegible]	—	28/8/84	Ofício nº 598/84	Hélcio Aguerre - 02 4616		Devolvido		
[illegible]	Cap. Ivy	29/8/84	Memo (A) Nº 1693/84	I.N.A.C.				
[illegible]	Cap. Ivy	28/8/84	PI Nº 167/84	D N A E			5/9/84 por Dulg 1960-3/84 se recebeu dados	3-9-84 a
290845 A60 84	Selo. Nez	31/8/84	Memo (A) Nº 1700/84	Sub/Dtor/Efetivo	291230 A60	Selo Lopes		30-8-84
290850 A60	Selo. Batista	31/8/84	Memo (A) Nº 1701/84 (Parte 197/84-SID)	Base de Radio - S.J. Campos	—	Assinatura -		
290900 A60 84	Selo Fonseca	29/8/84	Fotocopias	Dist. O.S. Nº 2	—	dos Cuadros		5-10-84
								11-9-84
940850 A60	Selo Montagia							11-9-84
		1/9/84	Memo (A) Nº 1703/84	N-2				
		1/9/84	Memo (A) Nº 1704/84	N-2				
		1/9/84	Memo (A) Nº 1705/84	N-2				
		1/9/84	Memo (A) Nº 1706/84	N-2				
		1/9/84	Memo (A) Nº 1707/84	N-2				
		1/9/84	Memo (A) Nº 1708/84	N-2				
		1/9/84	Memo (A) Nº 1709/84	N-2				
230545 A60	Selo. Batista	4/9/84	Memo (A) Nº 1710/84	N-2				
		1/9/84	Memo (A) Nº 1711/84	N-2				
		1/9/84	Memo (A) Nº 1712/84	N-2				
		4/9/84	Memo (A) Nº 1713/84	N-2				
		3/9/84	Memo (A) 1714/84	N-2				
		4/9/84	Memo (A) Nº 1715/84	N-2				
		5/9/84	Memo (A) Nº 1716/84	N-2				
		5/9/84	Memo (A) Nº 1717/84	N-2				
		4/9/84	Memo (A) 1718/84	N-2				
290845 A60	Selo Montagia	1/9/84	Não confirmou Memos	Dpto IV/SID	190750 A60	Selo Manoel		
		11/9/84	por ter S/A.					
		3/9/84	Memo (A) 1722/84	C-2/ES 7860				
291300 A60	Selo Montagia							
290600 A60	Selo Montagia							
190750 A60	Selo Montagia							
290500 A60	Selo Montagia							

3) 03/20 [illegible] Nº 1: Garcia

5-X-84

Nº	FECHA	Nº ENT SECR	HORA ENT	PROCEDENCIA	ASUNTO	PASE
8407297		—	1440	18ª Dep. - DII	Esquema de Información Nº 183/84 del 20/(illegible)/84 (1)	De Audit
8407298	29 AGO. 1984	5587	1443	C A D	Estado de la Entrega de los precios de venta al público el 10/8/84 (1)	De Audit
8407299	" "	5588	1445	M. A. y P.	Precios Boletín de fecha 6/8/84 de Productos e Insumos agropecuarios (20)	De Audit
8407300	" "	5601	1450	C/ESTACO	PEI Nº 107/84 Ref. Boletín Informativo "CAUCE" enviado en Nell de prueba (1)	Oderi 1) Dicel 2)
8407301	" "	5602	1453	C/ESTACO	PEI Nº 108/84 Ref. Libro presentado el Director de O.S.E. por fotocopiado (1)	De Audit
8407302	" "	—	1500	Dpto II/SID	PEI Nº 81/84 Ref. formación de un Stock Animal valorizado con Dic en Santiago de Veraguas	De Secr
8407303	" "	5605	1630	D Nal PF	Exp Nº 3190/84 Al Aud (1)	De Subsec
8407304	" "	5606	1634	D Nal PF	Exp Nº 3197/84 fd Aud (1)	De Subsec
8407305	" "	5607	1634	D Nal PF	Exp Nº 3219/84 fd Aud (1)	De Subsec
8407306	" "	5608	1637	D Nal PF	Exp Nº 3206/84 fd Aud (1)	De Subsec
8407307	" "	5609	1640	D Nal PF	Exp Nº 2922/84 fd Aud (1)	De Asesor
8407308	" "	5613	1640	D Nal Aduaneras	Exp Nº 1921/84 fd Aud (1)	De Subsec
8407309	" "	—	1750	D N I C	Solicitud Telefónica Nº 115/84 Ref. Martha Adames ARAÚZ-ABROGAR	De Asesor
8407310	" "	—	1820	Dpto I/SID - La Hora	Recurso del 29/8/84 Ref. Declaración de Jose D'Elía Vice-Pte del 1º Suplente (1)	De Asesor
8407311	30 AGO. 1984	—	0845	Dpto I/SID	Fluctuación (500 Kgs de bajo de cuento	—
8407312	" "	—	0900	Dpto II/SID	Normas de Elaboración de Socio Balón Int. del 27/8/84 (1/3)	De Secr
8407313	" "	—	0910	DE. PUB. CO. DI	Nota Nº 6774/84 Ref. Personal (1/5)	De SIED
8407314	" "	5618	0913	Dpto II/SMB	Solicitud de Subsidio Nº 1083/S4/84 (1/2)	De Subsec
8407315	" "	5618	0915	Dpto II/SMB	Solicitud de Subsidio Nº 1093/S4/84 (1/2)	De Subsec
8407316	" "	5619	0930	DNCP	PI Nº 063/84 Al Aud (1/4)	De Subsec
8407317	" "	5620	0930	DNCP	PI Nº 064/84 fd Aud (1/3)	De Subsec
8407318	" "	5621	1000	Secretario/SID	PI Nº 255/84 BMDN Nº 8080	De Subsec
8407319	" "	5623	1000	Secretario/SID	PI Nº 253/84 Comunicación Nº 281 Orden del CGB 8521 (1/1)	Dep. Jefe
8407320	" "	—	1008	D N I C	Solicitud Telefónica Nº 112/84 Ref. Nilsa CASTRELLEJO FRANCO (1/1)	Dep. Jefe
8407321	" "	—	1100	Ser. Audubo/SID	Libro Diario del SUBI período del 22 al 29/8/84 (1/24)	De Secr
8407322	" "	—	1230	Dpto I/SID - ASAMBLEA	Recurso del 30/8/84 Reg. Ref: Lista de la Izquierda Democrática (1)	De Secr
8407323	" "	—	1330	Dpto. No. 3/DII	CITEP No. 1440/80 (P) Dpto. Ydeo. de Mario Fernández Flores (1/4)	De Secr
8407324	" "	—	1345	Dpto II/SID	T.I. Nº 187/84 - Ref. a vacante de Cso. 10. y Cso. ads. - Solicita remisión ante. del 1º/set/84 (1/3)	Jefe. Dpto. I
8407325	" "	—	1400	Dpto. II/SID	T.I. Nº 186/84 (1/1) Adj. Varios Oficios Nros 81780 al 21797 (18 Ejemplares) Ref. al 34-374 28/8/84	1) Auxiliares 2) Bio
8407326	" "	—	1500	Prensa "La Hora"	Art. del 30/8/84 (pág 15) lista de empleados desaparecidos (1/1)	Biográfico
8407327	" "	—	1500	Prensa "La Hora"	Art. del 31/8/84 (pág 16) art. de Nelson Fernández titulado. "Hoy marcha por aparición de detenidos - desaparecidos	Biográfico
8407328	" "	—	1500	Prensa "La Hora"	Art. del 30/8/84 (pág 14) Ref. a 7 personas liberadas del EMR No 1	Biográfico

ENTRADA		SALIDA					OBSERVACIONES	
FECHA	DESDE	FECHA	SE CONFECCIONO	DESTINO	MOTIVO	DESDE		FECHA
29/6000060	Sto Alto							
1) 29160000	Sto Alto							
2) 1318000	Sto Campo Santos							5-X-84
29/6000060								
1) 29/100NN84	Sto. Tolosa							4/12/87
29/18000060								
29/6407060	Sto. Montiel	3/9/84	Hcno (A) 1722/84	D N. Migración				
		3/9/84	Hcno. (A) 1723/84	D.N. Caminer				
		3/9/84	Hcno. (A) 1724/84	D. N. Caminer				
		3/9/84	Hcno. 1725/84	D.N. Caminer				
		3/9/84	Hcno. (A) 1726/84	D.N. Migración				
		3/9/84	Hcno. (A) 1727/84	D.N. Policía Caminer			9/10/84. Devuelto los Hcnos originales	
29/8000060	Sto Campo.							3-9-84
300930A60	Sto Alto							25-9-84
—	—	30/8/84	Q(Nº 166/D.I/84	Servicio Vet Carpeta D.I	Remite Hcno	Hcno Sto Alto		
300930A60	Sto. Alto	28/8/84	Fotocopias I 177/84	Sto Tolosa		30 0930 A60 Sto Alto		5-X-84
30013020A60		4/9/84	Hcno (A) Nº 1734/84 (14 p.) 6 personas					
300940860	Sto. Alto	4/9/84	Hcno (A) Nº 1738/84	E-2			11/9/84. Hcno 3672/84/DII (Sto Tolosa)	14/9/84
300940860		5/9/84	Hcno (A) Nº 1729/84	Dpto II/SDO				
		4/9/84	Hcno. (A) 1730/84	ANCAP				
30100020A60	Sto Alto	5/9/84	Hcno (A) Nº 1731/84	ANCAP			14/9/84. Devuelto	
		11/9/84	T. I. Nº 428/84	Dpto II/SDO	—	Sto Canelones		
30102020A60	Sto Atchugarry							30/8/84
30107150A60	Sto Campos							18-4-86
30129060	Sto Tolosa							15-11-84
30 1340 A60 84	Sto. Gómez							21/1/85
30 1445 A60	Sto Fbrizio	3/8/84	Fax Nº 414/84	Dpto D/SDO	—	—		
2) 30 1415 A60	Sto Tolosa							14/9/84 Sec Hcno
2) C50 730 SET 84	Sto Montagne							3-9-84
301530 A60 84	Sto. Vieira	30/8/84	Fotocopias	Carpeta Desaparecidos	30 1530 A60	Sto. Vieira		3-9-84
								11-9-84

Nº. R.E.	FECHA	Nº ENT. SECRET.	HORA de ENT.	PROCEDENCIA	ASUNTO	PASS DESTINO
8407328	30 AGO. 1984	-	1535	D. I. I.	Parte de Novedades Diarias Nº 243 de fecha 30/8/84 (1/3)	Sec. Biográfico
8407330	" "	-	1540	D. I. I.	Reforma de Información Nº 184 del 30/8/84 (1/1)	Sec. Analistas
8407331	" "	S635	1625	B.Q.O.	Oficio 124/84 - Sol. Cert. de Juan José Castro Yommi (1/1)	Sec. Archivo
8407332	" "	S633	1705	Seplacodi	Nota 6788/84/D. Ref.-a: 9 personas (1/2)	Sec. Seplacodi
8407333	" "	S621	1740	E.M.R. Nº 1	Oficio Nº. 680/84 - remite altas y bajas de reclusos al 25/8/84 (1/3)	1) Anal 2) Biog
8407334	" "	-	1745	Dpto. II/SII)	Novedades de Grabación - Radio Berlín de fecha 25/8/84 (1/3)	Sec. Biográfico
8407335	" "	-	1750	Sub/Decio/JID	Orden de Servicio Nº 34/84 (1/2)	Cuadro de Ordenes
8407336	" "	-	1810	Sec. Analistas	Sol. Cantidad de Locales, ubicación de los Comités de Base, Clubes políticos, etc. que fueron utilizados por ex-prisioneros (1/1)	
8407337	" "	-	1830	Dpto. II/SIO	Novedades de Grabación - radio Berlín de fecha 26/8/84 (1/2)	Sec. Biográfico
8407338	" "	-	1835	Dpto. Nº 3/D.I.I.	CHEP. Nº 102/84/Sec. 16a. (2) Dpto. Vdos. de Rodolfo Caballo (1/2)	Sec. CHEP
8407339	31 AGO 1984	-	0800	Dpto III (Doc)/COP	Telex Nº 304/84 Ref Concentración Marcha del día 30/AGO/84 (1/4)	See (illegible)
8407340	" "	-	0900	Dpto I/SID	Telex Stgo del 30/AGO/84 Ref: Ex-Capitán Enrique L VYTE A HOBUBN (1/1)	See BXXX
8407341	" "	-	0900	Dpto I/SID	Telex Stgo del 30/AGO/84 Ref: Al Cap Nicolás MONTALBA, R SILVA COOPER (1/1)	See BXXX
8407342	" "	S658	0950	Dpto III Doc	Fuerza de Antecedente Nº 1 esq 3/57/84 (1/1)	See Archivo
8407343	" "	-	1115	Dpto I SID	Telex Stgo Ref: A. SILVA COOPER (1/1)	See Archivo
8407344	" "	-	1115	Dpto I SID	Telex Stgo Ref: Raúl SILVA COOPER (1/2)	See Archivo
8407345	" "	-	1115	Dpto I SID	Telex Stgo Ref: Tte Cnel (R) Walter MUÑOZ (1/1)	See Archivo
8407346	" "	S656	1210	BM 6 RA (INF)	Fuerza de Antecedente Nº 065/84 (1/1)	See Archivo
8407347	" "	S657	1210	BM 6 RA (INF)	Fuerza de Antecedente Nº 061/84 (1/1)	See Archivo
8407348	" "	S658	1213	BM 6 RA (INF)	Fuerza de Antecedente Nº 062/84 (1/1)	See Archivo
8407349	" "	S659	1213	BM 6 RA (INF)	Fuerza de Antecedente Nº 063/84 (1/1)	See Archivo
8407350	" "	S660	1215	BM 6 RA (INF)	Fuerza de Antecedente Nº 064/84 (1/1)	See Archivo
8407351	" "	S661	1215	BM 6 RA (INF)	Fuerza de Antecedente Nº 060/84 (1/1)	See Archivo
8407352	" "	-	1290	D SI	Parte de Novedades Diarias Nº 244/84 del 31/AGO/84 (1/3)	See Archivo
8407353	" "	-	1220	D SI - SIA	Esquema de Información Nº 185/84 del 31/AGO/84 (1/1)	See Archivo
8407354	" "	-	1300	1º Sub-Dtor (Sup)	Fuerza de Antecedente Telex Nro. 1 pelmazo	See Archivo
8407355	" "	-	1530	D. I. I.	Memorandum Secreto Nº 106/84: Ref. Situación de la Enseñanza a partir del cese de la intervención (1/2)	See. Biográfico
8407356	" "	S665	1600	Seplacodi	Nota 6812/84/D - Ref.: 7 personas (1/1)	See. Seplacodi
8407357	" "	-	1605	D. I. I.	Telex S/N del 31/8/84 - Ref. a: relación de hechos significativos ocurridos en la Enseñanza (Paros, Tomas, etc. Comentarios escritos) (1/2)	See. Biográfico
8407358	" "	-	1610	BN. I. Nº. 12	Ref. a "LL.VV." dependientes de esta Unidad radicadas en P. Montt (1/2)	1) Anal 2) Biog
8407359	" "	S662	1610	Fuerza Aérea	Oficio 292/84 - Ref. 9 personas requeridas por la FAN - Solo 6 quedan sin efecto (1/4)	See. Referencias
8407360	" "	S643	1615	E-2	REF. 1000/84 - En el Teatro de la Ciudad el 12/8/84 se representó la Obra " " de Br. Calinder (1/1)	See. Analistas

A:		— SALIDA —					REFERENCIA	
FECHA	RECIBE	FECHA	DE CONFECCION NO	DESTINO	Nº SALIDA	RECIBE		FECHA
301600 AGO	Sdo. Campos							11-9-84
301600 AGO 84	Sdo Roldán							
30 1625 AGO	Sdo. Montiel	1/9/84	Remo (A) Nº 1733/84	B.R.O.J.				
3017 10 AGO	Sdo. Viviz	5/9/84	Remo (A) Nº 1734/84 (PP)	D.I. SGDO CDO				
1) 301800 AGO	Sdo Roldán	4/9/84	D.I. 176/84				11/9/84. Remo 2669/84/DCC (Sdo. Fabelagua)	13-9-84
2) 301700 AGO	— Sdo Campos							1-2-85
301800 AGO	Sdo. Campos	30/8/84	Totrespias	Dest. D.I. Nº. 2	—	Vs Candelaria		5-X-84
301750 AGO	Sdo. Floriuz							
		30/8/84	P.C 175/84	D.I.I				
301820 AGO	Sdo. Campos	30/8/84	Totrespias	Dest. D.I. Nº 2	—	Vs Candelaria		5-X-84
301840 AGO	Sdo. Cámara							21/1/85
31 0800 AGO	Sgto SARTORE							
31 0900 AGO	Sgto. 1º Castro							31/08/84
31 0000 AGO	→ Sdo ANTUNES	4/9/84	Remo (A) Nº 1735/84	C-2				4-9-84
31 1200 AGO	Sgto. 1º Castro							31/08/84
31 1600 AGO	Sdo ANTUNES							
		4/9/84	Remo (A) 1736/84	EM6 FA				
		5/9/84	Remo (A) 1737/84	EM6 FA				
		4/9/84	Remo. (A) 1738/84	EM6 FA				
		4/9/84	Remo. (A) 1739/84	EM6 FA				
		4/9/84	Remo. (A) 1740/84	EM6 FA				
		4/9/84	Remo. (A) 1741/84	EM6 FA				
1000,00 Lef Bu s/ 1º Cargo								
31 1520 AGO	Sdo. Campos							
31 1600 AGO	Sdo Roldán							
—	—	31/8/84	Remo 1734/84	Ver Sus 104/1.50	Entrega Sdo. L Cruz			
31 1530 AGO	Sdo. Campos							25-9-84
31 1600 AGO	Sdo. Cámara	4/9/84	D.I. 178/84	D.I.I.			27/7/84. Nota 5561/84/Ref. Cargo (Ref. Remo 2666/84/DCC (Sdo. Fabelagua)	29-9-84
31 0800 AGO - Sgto 1º Cargo		4/9/84	Remo (A) Nº 1742/84 (Tomo)					4/2/6/87
31 1610 AGO	Sdo Campos	1/9/84	Remo (A) Nº 1742/84 Pasa Sus					11-9-84
31 2610 AGO	Sdo Gallo.							25-9-84
01 1015 AGO 84	Sdo Campos.							
311630 AGO	Sdo. Campos							
311730 AGO	Sdo Roldán							

~~176~~

Nº	FECHA	Nº Ent. Secret.	Hora de Ent.	PROCEDENCIA	ASUNTO	PASE / DESTINO
840736	31 Ago. 1984	S642	1630	E-2	PEI 995/84 - Concentración el 16/8/84 en la Plaza Constitución de Villa San Gregorio de Polanco (1/1)	1) Anal. 2) Biog
840736	"	S641	1635	E-2	PEI 999/84 - Adj: P.E.I. 162 y 163/84 (Río Negro) Ref. a reuniones de los Partidos Políticos (1/4)	1) Anal. 2) Biog
840736	"	S650	1635	E-2	PEI 991/84 "L.V." Cat. C. Jorge Castillo Valmiezca autorizado a viajar a Es As. (1/1)	1) Wang 2) Biog
840736	"	S649	1640	E-2	PEI 993/84 - Llamadas telefónicas Anonimas en el domicilio del Sr. Cap. Nestor Rosa de Ula (D. Ing.) 1/1	Ver: Analistas
840736	"	S648	1640	E-2	PEI 996/84 - L.V. Luis Mariño viajó con destino a Brasil (1/1)	1) Wang 2) Biog
840736	"	S636	1650	Jef Policía de San José	Oficio 302/84 - Adj. Memorandum de Inf. Nos 178, 179 y 180/84 (Ref. a Inauguración de Comité de Base "GLADYS YANES" (1/1)	1) Anal. 2) Bio
840736	"	S647	1655	E-2	PEI 997/84 - Adj. PEI 60/84 - E. M. R. Nº 2 - Contactos entre familiares y presos a reclusos (1/4)	1) Anal. 2) Bio
840736	"	S645	1700	E-2	PEI 990/84 - Actividades políticas en el interior del país (1/1)	1) Anal. 2) Bio
840736	"	S644	1700	E-2	PEI 974/84 - Actividades políticas en el interior del país (1/1)	Ver Analistas
840737	"	S646	1705	E-2	PEI 998/84 - El 16/8/84 la reclusa Sonia Hofkuna visita a su esposo Adolfo Wasen Alaniz en el H. C. FF.AA. (1/2)	1) Anal. 2) Bio
840737	"	—	1710	Dpto III/SID	Memorandum SOS/84 - Adj. art. del diario Hora del 30/8/84 titulado: "Liberación y Unificación de Candidatos" (1/2)	1) Anal. 2) Bio
840737	"	—	1715	Dpto II/SID	Novedades de Grabación - radio Berlín de fecha 28/8/84 (1/6)	Ver Biografías
840737	"	S629	1730	Gallup.	Indice de opinión pública - N. 345 (Elecciones y desproscripciones - Relaciones del Gobierno y empresas al Gobierno y crédito Internacional - Relaciones Militares, de los FF.AA (1/92)	Ver Analistas
840737	"	—	1800	Dpto III/SID	Inf. Aut. No. 182/84 (1/1)	
840737	"	—	1800	Dpto III/SID	Inf. Aut. No. 181/84 (1/1)	
840737	"	S669	1805	S. S. FF.AA.	Oficio No. 59/84 (1/11) - Inf. aut.	
840737	"	S668	1805	S. S. FF.AA.	Oficio Nº 61/84 (1/5) Inf. aut.	
840737	"	—	1845	Dpto III/SID	Memorandum S08/84 - Informe de la Asociación de la Prensa Uruguaya (1/4)	Ver Analistas
840737	01 Set. 1984	S673	0920	J. P. Montevideo	Oficio Nº 219/84 - Solicita inf. del Nov. "La Comunidad" para ser agregado a los autos caratulados "W. F. A." (1/1)	Ver. Recursos
840738	03 Set. 1984	S627	0810	J. M. Inst. de Santarem	Memo S/N del 20/8/84 - Conversación mantenida por el Cnel. Naranja con una persona de parte de Bethel Uruguay y de este con el Cnel. Lamas el 21/8/84 (1/1)	Ver. Analistas
840738	"	—	0830	Dpto. I/SID	Memo S/N del 20/8/84 - Información errónea ref. a la fuga de liberación del Cnel. Hugo Trigueiro 13/8/84 (1/1)	Ver. Biografías
840738	"	—	0830	Dpto. I/SID	Memo Nº 307/84 - Adj. art. del diario "La Voz" (Bs. As.) del 8 y 9/8/84 ref. actuaciones de Paula Bouza Lozano (1/3)	Carpeta "Desaparecidos"
840738	"	—	0845	Dpto III (SID)	Memo Nº 306/84 - Adj. Semanario "Mayoría Oriental" Nº 12/24/8/84 editado en Bs. As. (1/16)	1) Anal. 2) Bio
840738	"	—	0900	Dpto. III /SID	Esquema de Información Nº 186 del 1/9/84. (1/2)	Ver. Biografías
840738	"	—	0920	D. I. I.	Parte de Novedades Diarias Nº 245 de fecha 1/set/84 (1/7)	Ver. Biografías
840738	"	—	0930	D. I. I.	Ofep. No. 93(Bis)/84/sec. 3a. (I) Dpto. Hdw. de Alejandra Baderacco (1/2)	Ver. Ofep
840738	"	—	0930	Dpto. No. 3/0 II	Ofep. No. 207/84/sec. 9a. (I) Dpto. Hdo. Ruben Barrosa (1/2)	Ver. Ofep
840738	"	—	0930	Dpto. Nº 3/0 II.	Of. 305/84 - Adj. acta labrada al Escribano Eladio Narciso Fernandez Mendeke (1/6)	1) Anal. 2)
840738	"	S637	0945	J. P. San José	PEI 05/84 - Ref. al Dr. Carlos Andrés Besenzoni Gil (1/1)	1) Anal. 2) Bio
840738	"	S666	0945	Palacio Legislativo	PEI 06/84 - Reunión de 80 funcionarios del P. Legislativo el 29/8/84 en Daniel F. Crespo del P. Legislativo a fin de crear un sindicato (1/1)	1) Anal. 2) Bio
840738	"	S667	0950	Palacio Legislativo	Ref 38/84 - Adj. art. publicado en un periódico español referente a la visita del Sr. Adolfo Suarez a nuestro país (1/2)	Ver. Analistas
840738	"	S671	0955	S. S. FF. AA.		

A: FECHA	RECIBE	SALIDA FECHA	SE CONFECCIONO	DESTINO	Nº SALIDA	RECIBE	REFERENCIA	FECHA
1) 311730 AGO	Sdo. Roldán							
2)	Sdo Campos							25-9-84
1) 311730 AGO	Sdo. Roldán							25-9-84
2)	Sdo Campos							
1) 311645 AGO	Sdo. Gallo							
2) 091015 SET	Sdo Campos	31/8/84	Fotocopia	Sec. Analistas	311730 AGO	Sdo. Roldán		11-9-84
311730 AGO	Sdo. Roldán							
1) 311730 AGO	Sdo Gallo							
2) 091015 SET	Sdo Campos	31/8/84	Fotocopia	Sec. Analistas	311730 AGO	Sdo. Roldán		25-9-84
1) 311730 AGO	Sdo Roldán							
2) 041745 SET	Sdo Campos							15-11-84
1) 311730 AGO	Sdo Roldán							4/1/85
2) 181600 SET	Sdo Campos							
1) 311730 AGO	Sdo. Roldán							25-9-84
2)	Sdo Campos							
311730 AGO	Sdo Roldán							
1) 311730 AGO	Sdo Roldán							
2) 181600 SET	Sdo Campos							17-10-84
1) 311730 AGO	Sdo Roldán							
2) 011800 SET	Sdo Campos							22-1-85
281300 SET	Sdo. Torres (2) 151100 NOV Sgto. M. García							
311730 AGO	Sdo Campos	31/8/84	Fotocopia	Dest. O. I. Nº 2	—	Ver Cuaderno		
311730 AGO	Sdo. Roldán							
311810 AGO 84	Sdo Montiel	4/8/84	Se remitió fotocopia de fichas	Dpto. III/SID	041235 SET	Sdo. Maciel		
		4/8/84	Se remitió fotocopia de fichas	Dpto. III/SID				
		4/8/84	Memo (A) 1744/84	S.S. FF.AA.				
		4/8/84	Memo. (A) 1745/84	SS FF.AA				
311845 AGO	Sdo Roldán							
310330 AGO 84	Sgto. Vieira	5/9/84	Exp Nº 133/D.S/84	S.P. Mdeo.				5-9-84
03/9/84	Entrega Jefe Dpto. I	3/9/84	Fotocopia	Sec. Analistas	030810 SET 84	Sgto. Sartore		
030840 SET	Sgto. M. García							
031330 SET	Sgto. Vieira	3/9/84	Fotocopia	Sr. Dtor/SSD	entrega Jefe Dpto.			11-9-84
1) 031030 SET	Sgto. Sartore							
2) 241010 SET 84	Sdo. Melo							
030930 SET	Sdo. Montanjo							25-9-84
100910 SET 84 - Sgto. M. García								
030935 SET	Sgto. Martínez							21/1/85
1) 031030 SET	Sgto. Sartore							
2) 061800 SET	Sdo Nuñez							17-10-84
1) 031030 SET	Sgto. Sartore							
2) 061800 SET	Sdo Nuñez							5-X-84
1) 031030 SET	Sgto. Sartore	Sdo Campos						
2) 061800 SET	Sdo Nuñez							5-X-84
031030 SET	Sgto. Sartore	3/9/84	T.I. Nº 415/84	Dpto. II/SID	—	Ver Cuaderno		
		3/9/84	Fotocopia	Dpto. II/SID	—			

Nº	FECHA	Nº ENT. SECRET.	HORA de ENT.	PROCEDENCIA	ASUNTO	PASS DESTINO
8407393	03 SET. 1984	5672	1000	S.S.FF.AA.	PEI. 39/84 - Folleto ref. a uruguayos desaparecidos en Argentina (1/5)	Acalistas
8407394	" "	5638	1015	S.P. San José	Of. 310/84 - Remite listas del P. Demócrata Cristiano (F.A) fue fueron presentadas ante la Justicia Electoral (1/2)	1) Anal - 2) B
8407395	" "	—	1030	Dpto. I/SID.	Informe 94/169 - Adjunta listas para elecciones de Delegados del Centro de Estudiantes ^SCEEP FEUU de Derecho, al Consejo federal (1/7)	Acalistas
8407396	" "	5620	1090	S.S.FF.AA.	PEI. 37/84 - Adj. Liberación Nº 133 17/MAYO/84 (1/2)	1) Anal - 2) Bu
8407397	" "	—	1040	D.I.I.	Parte de Novedades Diarias Nº 246/84 del 2/9/84 (1/5)	
8407398	" "	—	1040	D.I.I	Parte de Novedades Diarias Nº 247 del 3/9/84 (1/2)	See. Biografías
8407399	" "	—	1130	Secretaría/SID	T.I. Nº 257/84 - Adj: Comunicación del CGE 29 y B.M.O.N. 8011 y reservado Nº 2312	
8407400	" "	5678	1215	M.D.N.	Boletín Reservado Nº 2312 del 29/8/84 (1/12)	
8407401	" "	5689	1230	A.N.C.A.P.	P.I Nº 066/84 (1/3)	
8407402	" "	5688	1230	A.N.C.A.P.	P.I. Nº 065/84 (1/3)	
8407403	" "	5699	1230	A.N.C.A.P.	P.I. Nº 067/84 (1/8)	
8407404	" "	5694	1300	C.N.E.E.	Oficio 36/84 - Solic. aut. 1 persona (1/2)	Antecedentes
8407405	" "	5695	1305	CNEF	Oficio 37/84 - Solic. aut. 7 personas (1/2)	Antecedentes
8407406	" "	5696	1305	CNEF	Oficio 38/84 - Solic. aut. 7 personas (1/2)	Antecedentes
8407407	" "	5697	1305	CNEF.	Oficio 39/84 - Solic. aut. 1 persona (1/2)	Antecedentes
8407408	" "	5698	1305	CNEF.	Oficio 40/84 - Solic. aut. 9 personas (1/2)	Antecedentes
8407409	" "	5699	1305	CNEF.	Oficio 41/84 - Solic. aut. 1 persona (1/2)	Antecedentes
8407410	" "	5700	1305	C-2/Ejército	P.I. 211/984 (1/1)	Antecedentes
8407411	04 SET. 1984	5701	0900	S.P. Maldonado	Oficio 140/84 - Relación de CH CP. expedidos en Agosto (1/2)	1) Recursos 2) Varios
8407412	" "	5702	0900	S.P. Río Negro	Oficio 136/84 - Recurso presentado por Catalina Iakobczuk Jesiuk (solicita depuración de ficha (1/8)	Ver Recursos
8407413	" "	—	0930	Dpto. I/SID	PEI 030/84 - Información ref. a Said Salvin Asad Norbil miembro de la O.L.P	& otros/SID
8407414	" "	—	0945	Prensa "La Hora"	Art. del 4/set/84 (pág 16) Ref. a Eduardo Hirigoyen (1/1)	
8407415	" "	—	1000	Prensa "La Hora"	Art. del 4/set/84 (pág 3) Ref. al Cnel. Carlos Zufriategui con medidores en Bs. As. (1/1)	Ver. Bxx
8407416	" "	5717	1010	E-2	Sol. de Aut. Ing. 196/84 : (1/1)	Ver. Antecedentes
8407417	" "	5716	1020	E-2	PEI 1005/84 - Concentración en Estación Goes el 7/3/84 - Hizo uso de la palabra Juan Carlos Adencio (1/5)	1) Anal - 2) Bio
8407418	" "	5715	1030	E-2	PEI 1004/84 del 5/3/84 Simpatizantes del F.A hicieron entrega a los transeúntes de una "Hoja Suelta" en la feria de Tres Cruces donde C.S.D.C. (1/5)	1) Anal - 2)
8407419	" "	5714	1030	E-2	PEI 1014/84 Adj. art. del diario "Cambio" de C. Sollo el 15/3/84 - (elección de candidatos) Ref. a los resultados del Congreso (1/3)	1) Anal - 2)
8407420	" "	5711	1035	E-2	PEI 1016/84. El 3/8/84 fue elegido constituido en S. Juan L. Lacaze el "Comité de Solidaridad de la Industria" (1/1)	1) Anal - 2)
8407421	" "	5710	1040	E-2	PEI 1015/84 - Dicho profesionista a PANDO, Hnos S.A. Trabajadores del mismos realizaron pegatinas en el Palacio Municipal (1/1)	1) Anal 2)
8407422	" "	5703	1050	S.P. Colonia.	Of. 508/84 - Adj. PEI 95/84 - Relacionado con la creación y actividad de ASCEEP - FEJ - Colonia (1/12)	1) Anal 2)
8407423	" "	5709	1050	E-2	PEI 1012/84 - Reunión el 30/8/84 en C. Paso de los Toros (1/5)	1) Anal - 2)
8407424	" "	5708	1100	E-2	PEI 1011/84 - Concentración el 19/8/84 del P. Val Intern TAG y TAF C. Paso de los Toros (1/1)	1) Anal - 2)

A: FECHA	RECIBE	SALIDA FECHA	SE CONFECCIONO	DESTINO	Nº SALIDA	RECIBE	REFERENCIA	ARCH. FECHA
031030 SET.	Sgto Sartre	3/9/84	Fotocopia	Carpeta "Desaparecidos"	031330 SET.	Sgto Vieira		14-9-85
1) 031030 SET	Sgto Sartre							25/5/87
2) ~~[illegible]~~	~~Sdo Cuenca~~							
031030 set 84	Sgto Sartre	3/9/84	Fotocopia	Sec. Biográfico	031030 set	Sdo Melo.		25-9-84
1) ~~031030 set 84~~	~~Sgto Sartre~~							8-2-85
2) ~~[illegible]~~	~~Sdo Cuenca~~							31/7/87
100500 set 84 - Sgto 1º García								21/8/87
031045 Set	Sdo. Melo.							
100500 set 84 - Sgto. 1º García								
031130 SET 84	Cbo. Hornos	11/9/84	T.I. Nº 428/84	Dpto. II/SID	—	Vs Cuadernos		
031215 SET 84	Sgto 1º García							
031235 SET 84	Sdo. Batista	4/9/84	Memo. (A) 1749/84	ANCAP				
		4/9/84	Memo. (A) 1750/84	ANCAP				
		5/9/84	Memo (A) Nº 1751/84	ANCAP			14/9/84. Devuelto.	8-9-84
031715 set 84	Sdo. Montiel	4/9/84	Memo. (A) 1752/84	CNEF				
		5/9/84	Memo (A) Nº 1753/84	CNEF				
		4/9/84	Memo. (A) 1754/84	CNEF				
		4/9/84	Memo. (A) 1755/84	CNEF				
		6/9/84	Memo (A) Nº 1756/84	C.N.E.F.				
		5/9/84	Memo (A) 1757/84	CNEF				
		5/9/84	Memo (A) Nº 1758/84	E-2/ESMACO				
1) 040900 SET 84	Cbo. Tabalegui							5-11-84
2) ~~041100 set 84~~	~~Sdo. Gallo~~							10/9/84
3) 041300 set 84	Sdo. Gomez							
040905 SET	Cbo. Tabalegui	11/9/84	Exp. No. 135/84 copia 2	S.P. Río Negro archivo - Biblioteca	Lefe. adjunto	al Memorandum	VER. RE. 24232/83 del 3/8/84	
041030 set 84	Lefe Dpto.	4/9/84	Copia 1	Dpto. II/SID	041230 SET 84	Sgto. 1º Tordart		14-9-85
041030 set 84	Sgto. 1º García							
041010 set 84	Sdo. Batista	5/9/84	Memo (A) Nº 1759/84	B-2				
1) 041100 set	Sgto. Sartre							
2) 061800 SET	Sdo. [illegible]							17-10-84
1) 041100 set	Sgto. Sartre							15-11-84
2) 181600 SET	Sdo. Cuenca							15-11-84
1) 041100 set	Sgto. Sartre							5-X-84
2) 171500 SET	Sdo. Cuenca							15-11-84
1) 041100 set	Sgto. Sartre							15-11-84
2) 061800 SET	Sdo. [illegible]							17-10-84
1) 041100 set	Sgto. Sartre							5-X-84
2) 061800 SET	Sdo. [illegible]							
1) 041100 set	Sgto. Sartre							
2) 061800 SET	Sdo. Cuenca							
1) 041100 set	Sgto. Sartre							
2) 061800 SET								

Nº	FECHA	Nº ENT SEC	HORA ENT	PROCEDENCIA	ASUNTO		PAS ASUN
8407425	04 SET. 1984	5707	1100	E-2	PEI. 1010/84 - L.V. Cat C. Domingo Trujillo autorizado a radicarse en Holanda (1/1)		1) Wang 2) Biog
8407426	" "	5706	1105	E-2	PEI 1006/84 - El 4/8/84 se realizó charla por "Amnistía" organizada por el Comité Universitario Frente Izquierda		(1/9) 1) Anal 2) Bi
8407427	" "	5705	1110	E-2	PEI 1003/84 - Falta de su domicilio el LV Cat. C. Carlos Moderne el Bagnato (1/1)		1) Wang 2) Bi
8407428	" "	5704	1110	E-2	PEI 1001/84 - Acto del P. Nal. el 16/8/84 frente al Gaucho (1/3)		Sec. Analistas
8407429	" "	—	1120	D.I.I.	Esquema de Información Nº 188/del 4/9/84 (1/1)		Sec. Analistas
8407430	" "	5727	1125	C-2/ESMACO	P.I. 210/84 (1/3)		Sec. Antecedentes
8407431	" "	—	1130	D.U.I.C.	Sol. telefónica realizada por el Dpto. I Ref. a datos filiatorios de 4 personas (1/4)		Sec. Biográfico
8407432	" "	5693	1140	S.P. Durazno	Of. 1089/84 Ref. a C.H.C.P. expedida en Agosto/84 (1/2)		1) Recursos 2) Wang
8407433	" "	5712/13	1140	Secretaría (SID)	T.I. Nº 259/84 - Orden del C.G.E. Nº 8522 y Comunicación Nº 30		Conoc. Jefes y Ofi
8407434	" "	—	1230	D.I.I.	Parte de Novedades Diarias Nº 248 del 4/Set/84 (1/3)		Sec. Biográfico
8407435	"	5730	1425	ESEDENA	Oficio 284/Dec/84 - Solc. ant. 1 persona	(1/1)	Antecedentes
8407436	"	5729	1425	J.P. Lavalleja	P.I. 32/984	(1/1)	Antecedentes
8407437	"	—	1445	Dpto. IV/SID	T.I. 346/P/84 - Solc. ant.	(1/2)	Antecedentes
8407438	"	—	1645	SEPLACOD.	NOTA 6834 Solc. ant. 8 personas	(1/23)	SEPLACOD.
8407439	"	—	1645	D. Gral. Sev. Adm. Palacio Legislativo	P.E.I. 7/84 Ref. act. en Escuela Sarmiento de nuestra CARMEN CARDOZO de DOURTEAU	(1/3)	1) Analistas 2) B
8407440	"	—	1650	S.S.FF.AA.	P.E.I. 40/984 - Ref. Tte. Cnel. EZEQUIEL BLANCO	(1/2)	ANALISTAS
8407441	"	—	1705	Dpto. II/SID	Novedades de Grabación Radio Berlín del 31-8-84	(1/2)	BIOGRAFICO
8407442	"	—	1705	Dpto. II/SID	Novedades de Grabación Radio Habana Cuba del 31-8-84	(1/1)	BIOGRAFICO
8407443	"	—	1705	Dpto. II/SID	Novedades de Grabación Radio Nederland del 30-8-84	(1/1)	BIOGRAFICO
8407444	"	—	1705	Dpto. II/SID	Novedades de Grabación Radio Moscú del 1-9-84 y versión Nº 281/1/9/84 (1/3)	(1/3)	BIOGRAFICO
8407445	"	—	1705	Dpto. II/SID	Novedades de Grabación Radio Nederland del 1-9-84	(1/1)	BIOGRAFICO
8407446	"	—	1745	D.I.I.	CHCP 101/84 Sec. 3a. Mdeo. GRACIELA FONTANA GOLOUCHENKO de ZABALETA	(1/2)	CHCP
8407447	"	—	1830	Dpto. II/SID	Solc. 36/84 - Solc. ant.	(1/1)	Antecedentes
8407448	"	—	1830	Dpto. II/SID	Solc. 37/84 - Solc. ant.	(1/1)	Antecedentes
8407449	"	—	1830	Dpto. I/SID	Deja sin efecto requisitoria de 36 personas	1/18	1) Brag. y 2) C
8407450	05 SET 1984	5732	0823	O.C.O.A.	PEI 055/84 Adj. PEI 62/S-2/84 del E.M.R. No. 2 Contactos de familiares con reclusos (1/4)		1) Anal. 2) Bi
8407451	" "	5747	0940	I.N.A.C.	Nota Nº L-8026/84 (Sol. ant.) 1/1		
8407452	" "	5742	0940	E-2	Sol. ant. Nº 198/84 (1/2)		Sec. Antecedentes
8407453	" "	5741	0945	E-2	Sol. ant. Nº 197/84 (1/2)		
8407454	" "	—	1240	D.I.I.	Parte de Novedades Diarias Nº 249 de fecha 5/9/84 (1/5) (Esquema Nº 189/84)		Sec. Biográfico
8407455	" "	—	1500	Sec. Biográfico	Solicito antecedentes o vinculaciones con org. subversivas	— 18	Sec. Biográ
8407456	" "	5756	1600	CA C/Inf. de E	Solicitud de antecedentes Nº 013/84 Ref. 5 personas (1/1)		Sec. Antec

RECEBIDA		SAÍDA						METEREOLOGIA	ARQUIVO
RECEBIDA	DE QUEM RECEBEU	DATA	SEU CONHECIMENTO	DESTINO	Nº SEL	DE QUEM RECEBEU			DATA
1) 041120 set	Sdo Gallo								
2) 041230 set	Sdo Melo.	4/9/84	Fotocopia	Sec. Analistas	041130 set	Sgto Santos			25-9-84
1) 041130 set	Sgto. Santos								
~~2)~~									
1) 041130 set	Sdo Gallo								
2) 041230 set	Sdo Melo.	4/9/84	Fotocopia	Sec. Analistas	041130 set	Sgto Santos			25-9-84
041130 set	Sgto. Santos								
041130 set									
041130 set	Sdo Batista	6/9/84	Memo (A) Nº 1760/84	E-2/ESMACO					
041130 set	Sdo Melo								5-X-84
1) 041140 set	Sdo Fabiano								
2) 041200 set	Sdo Gallo								30-11-84
3) 041230 set	Sgto. Martins								
041140 set	Sdo. Almeida	11/9/84	T.I. Nº 428/84	Opto. II/SID	—		Um Caminhão		
10 041300 set 84	Sgto Lopes								
041230 set	Sdo Melo.								
041430 set	Sdo Montiel	6/9/84	Memo (A) Nº 1761/84	ESEDEMA					6-9-84
		6/9/84	Nota 33/84	J.F. Langellotti					
		6/9/84	Memo (A) Nº 1762/84	Opto IV/SID					
24 041645 set	Sdo Pedrico	6/9/84	Memo (A) Nº 1763/84 (Todos)	Sugerido ao	→ Sdo Amaral	→ 06:08:15 set 84			
2) 171500 set 84	Sdo Melo.	6/9/84	SI Nº 180/84	DII				11/9/84. Memo 2654/84/DI (Cbo Fabiano)	19-9-84
041740 set 84									15-11-84
									07-10-84
041800 set 84	Sdo Santos	4/9/84	FOTOCOPIAS	D.O.I. 2	Ver caderno				23-10-84
									07-10-84
									22-1-85
									01-9-84
									21/1/85
041800 set 84	x Sdo Júnior								
041830 set 84	Sdo Montiel	7/9/84	Memo (A) Nº 1764/84	Opto. III/SID	070830 SET	Sgto 1º Endant.			7-9-84
2) 050735 SET 84	2) Sdo Gallo.	6/9/84	Memo (A) Nº 1763/84	Opto II/SID	060815 SET	Sgto 1º Endant.		8/11/84 - Aguarda Nº 5937/84/S.P. Memo. 39 anexado	25-9-84
3) 050830 set	3) Sgt. Pa	4/9/84	Circular Nº 11/84	75 Langlans				6/11/84 - Of. 1362/84/SP Rio Negro - Arroio Grande	16-4-86
4) 101700 set	Sgto Santos							4458	
050950 set	Sdo. Batista	6/9/84	Memo (A) Nº 1766/84	INAC					
		6/9/84	Memo (A) Nº 1767/84	E-2					
100300 set 84	Sgto Lopes	6/9/84	Memo (A) Nº 1768/84	E-2					
051240 set 84	Sdo Melo.								
120810 SET 84	Sgto Vieira	5/9/84	DI Nº 179/DJ/84	E-2 OCOA - DII				15/X/84 (OCOA) Memo de INT. 1345/84	
05 500 set	Sdo. Montiel	6/9/84	Memo (A) Nº 1770/84	Ca. C/Inf. de Efetivo				11/9/84 (E2) p/ DGI 1045/18/M/84 cancelado	23-5-85

Nº	FECHA	Nº ENT SECM	Hora ENTR	PROCEDENCIA	ASUNTO
8407454		—	1530	Dpto TV | SDN	TI Nº 549/P/84 Ref Ingreso SEDE de Idolo Elbio BARRIOS (1/2)
8407458	" "	5735	1534	Dpto II | EMG	PEI(c) Nº 1021/30/84 SA PEI 62/84 del EMA Nº2 Ref contacto entre jerarcas juntos (1/4)
8407459	" "	5736	1537	Dpto II | EMG	PEI(c) Nº 1020/30/84 Ref: Conferencia en Rivera con representante DISCEP (1/2)
8407460	" "	5737	1540	Dpto II | EMG	PEI(c) Nº 1019/30/84 Ref. Reunión del EA en Fray Bentos el 15/AGO/84 (1/2)
8407461	" "	5738	1543	Dpto II | EMG	PEI(c) Nº 1018/30/84 Ref: Acto de posesión del P Nacional el 16/AGO/84 (1/2)
8407462	" "	5739	1550	C 6 B	Escalafón Civil del Personal superior del cuerpo de Comando Civil en relación al 01/AGO
8407463	" "	5753	16000	C 3 DD	Estudio de los Efectivos de los puestos de mando el Publico al 17/8/84
8407464	" "	5755	16000	Juzgado M/ Ino Inst 2do Turno	V/ Nº 862/84 Solicita se capture a Helio Nicolau CASACUBERTA (1/1)
8407465	06 SET. 1984	—	0830	Sec Analistas	Sumario de Información - Período 29/AGO/al 05/SET/84 (1/23)
8407466	" "	5766	0945	J. P. - Montevideo	Boletín de Ordenes Diarias Nº 27.003/84 (1/3)
8407467	" "	5767	0945	J.P. Melo.	" " " " Nº 27.011/84 (1/3)
8407468	" "	5768	0945	J.P. Melo.	" " " " Nº 27.012/84 (1/3)
8407469	" "	5769	0950	J.P. Melo.	" " " " Nº 27.013/84 (1/3)
8407470	" "	5770	0950	J.P. Melo.	" " " " Nº 27.014/84 (1/3)
8407471	" "	5771	0950	J.P. Melo	" " " " Nº 27.016/84 (1/3)
8407472	" "	—	1120	Sub | Dcción | SID	Orden de Servicio Nº 35/84 (1/2)
8407473	" "	—	1120	D.I.I.	Resumen de Información Nº 190/84 (1/1)
8407474	" "	5776	16000	C-2 ESPACIO	PI Nº 213/84 (1/1)
8407475	" "	5777	16004	C-2 ESPACIO	PI Nº 212/84 (1/1)
8407476	" "	5778	1600	ANCAP	PI Nº 0688/84 (1/6)
8407477	" "	—	1600	D II	Parte de Novedades Diario Nº 255/84 del 06/SET/84 (1/2)
8407478	" "	5780	18000	Dpto III/SID	Solicita se Antecedentes Nº 1995/8/37/84 (1/2)
8407479	" "	5	18000	Reducción	Nota Nº 6837/84 Ref Personal (1/2)
8407480	" "	—	1810	D-2 | EM DE II	Denuncian Ref: Francisco MARTINEZ SANTORO, oficio nota y fecha del comando (4/11)
8407481	07 SET. 1984	—	0850	Dpto. III | SID	Memorandum S09/84 - Discrepancias internas se suscitarían el PIT y CNT (1/1)
8407482	" "	—	0850	Dpto. III | SID	Memorandum S10/84 - Adj. periódico "Compañero" Nº 93 19/set/84 (1/17)
8407483	" "	—	1020	Dpto. I | SID	Ref. antecedentes de reclusos (1/24)
8407484	" "	—	1030	D.I.I.	Resumen de Información Nº 191/84 del 7/set/84
8407485	" "	—	1030	Dpto. IV | SID	T.I. Nº 194/84 (1/1) Adj diario Oficial Nos. 21798/799 de fecha 28 y 30/8/84
8407486	" "	—	1105	Dpto. I | SID	Memo del 5/9/84 - Conversación mantenida entre el Sr. Gral. Licandro y el Sr Cnel. Carlos Infiesta (1/2)
8407487	" "	—	1105	Secretaría	T.I. Nº 361/84 - Adj. O.C.G.E. No. 8523 - B.M.D.N. 8092/93 y anexado 2313
8407488	" "	—	1110	Dpto. I | SID	Memo 6/9/84 Comunicación mantenida por el Sr Cap. Raúl Silva Conca (1/2)

1) Sec Analistas
2) Sec Analistas
3) Sec Analistas
4) Sec Analistas
1) Sec Biografías
Sec. Analistas
Cuadros Ordenes
Sec. Analistas
1) anal c) Bio
Sec. Sxx
Comun. Ofes y O
Sec. Sxx

379

A		SAÍDA					REFERÊNCIAS	ARCHIVO	
FOLHAS	DESTINO	DATA	SOB CONFERÊNCIA	DESTINO	Nº SAL	RECEBIDO		DATA	
051520501 - 6-9-84	Sdo. Montiel Sdo. Machado	7/9/84	Ao Sr. Conf. Mesmo p/ V/4.	Opto. II/SID	071130 SET.	Sdo. Barreiro.	.7450		
1) 051700501	Sdo. Montiel							07-10-84	
2) 171500501	Sdo. Machado							5-X-84	
3) 211000501	Sdo. Campos							15-11-84	
4) 981000501	Sdo. [illegible]								
051600560 Entrego	Sdo. [illegible]								
051700500	Sdo. Lucas								
051800860	Sdo. Santos.	28/9/84	Of. Nº 181/84	J.M. 1ª Inst. de 2º Turno			18x/84-Of. 1036/84-cont. of. 181/0 Seg Hdo. -/84 (1/1)	15-11-84	
1) 071100 [illegible] 86	Sdo. [illegible]							×21/8/87	
2) 070800 Set	Sdo. Melo.								
061000 Set 84	Opto. Tarbes.								
061120 SET	Sdo. Mendes								
061130 Set.	Sdo. Alves								
061[illegible] SET	Sdo. Montiel	7/9/84	Mesmo (9) Nº 1772/84	P-2					
		7/9/84	Mesmo (9) Nº 1773/84	C-2					
		8/9/84	Mesmo (9) Nº 1774/84	ANCSP			14/9/84 - Devuelto.		
061[illegible]05T	- Sdo. [illegible]							11-9-84	
061[illegible]05T	- Sdo. Montiel	7/9/84	Mesmo (9) Nº 1775/84	E-2					
061800501	Sdo. [illegible]	10/9/84	Mesmo (9) Nº 1775/84 (8 páginas)	[illegible]			199/84-Ngto 555c/84-Devolución Mesmo (1a Parte)	17-9-84	
070800 Set 84	Sdo. Melo.	19/9/84	Mesmo (9) Nº 1775/84 (1va parte) (1p)	[illegible]			12/9/87 Se dio cumplido por Mesmo Nº 2702	17-10-84	
070900 Set 84	Opto. Tarbes								
071030 Set	Opto. Andalgalá.							14-6-86	
071040 Set	Opto. Belén.								
1) 071040 Set									
2) 181[illegible]501	Sdo. Campos	16/X/84	T.I. destruido. Diarios oficiales pasan al Opto. IV	—	—	—	—	—	
071130 Set 84	Opto. 1ª Cavia								
071105 Set 84	Sdo. Moreno	17/X/84	T.I. Nº 442/84	Opto. II/SID	—	Sin Cuaderno			
071130 Set	Opto. 1ª Cavia								

Nº	FECHA	Nº ENT SALIDA	HORA ENT	PROCEDENCIA	ASUNTO
3407488	07 SET. 1984	-	1110	Dpto. I/SID	Recibo del 7/9/84. Ref. al Cap. Alvaro A. Lerma (1/1)
3407490	" "		1135	M.D.N.	Reservado del MDN - Is. 2313/4/9/84 - y Boletín Nº 8093/6/9/84 (1/4)
3407491	" "		1200	Dpto. IV/SID	T.I. 553/84 - Fol. aut. de Mónica Torres Tovio (regreso/SID) 1/3
3407492	" "	-	1400	Dpto I/SID - LS HORAS	Recibo del 07/SET/84 Ref: Juan Breide y Elena Quintero (1/1)
3407495	" "	-	1407	Dpto II	Pase de Novedades diarias Nº 251/84 del 07/SET/84 (1/1)
3407494	" "	S807	1550	Dpto III	PEI Nº 001/984 Ref: Que se encuentra falto la "LUZ" frente A SEDITOR SEDOYA (1/1)
3407495	" "	S782	1553	Dpto II/EMB	PEI(1) Nº 1032/38/84 Ref: Distribución horaria a Empresa de LU del MO TASENDE SANJURJO (1/3)
3407496	" "	S785	1555	Dpto II/EMB	PEI(1) Nº 1030/36/84 Ref: Inauguración del circuito cerrado del PA en Paysandú (1/1)
3407497	" "	-	1600	Dpto II/SID	Novedades de Grabación del 01/SET/84 de Radio Berlín (1/2)
3407498	" "	-	1600	Dpto II/SID	Novedades de Grabación del 02/SET/84 de Radio Berlín (1/3)
3407499	" "	-	1600	Dpto II/SID	Novedades de Grabación del 03/SET/84 de Radio Berlín (1/4)
3407500	" "		1610	Dpto II/SID	Novedades de Grabación del 04/SET/84 de Radio Praga (1/2)
3407501	" "	S785	1610	Cabral 10	Programación de la semana del 07 al 13/SET/84 (1/2)
3407502	" "	S784	1613	Dpto II/EMB	PEI(1) Nº 1028/36/84 Ref: Llamados anónimos en el domicilio del Cnel. QUINTANA (1/1)
3407503	" "	S786	1630	Dpto II/EMB	PEI(1) Nº 1031/35/84 Adj Retiro de El Delegado de la C. Paysandú (1/3)
3407504	" "	S775	1630	C-2/Estado	PEI Nº 113/84 Adj Boletín informativo de la Comisión Superior de la Enseñanza (1/3)
3407505	" "	S782	1634	Dpto II/EMB	PEI(1) Nº 1027/35/84 Ref: Cortes de Base del Fuerte Amarillo (1/1)
3407506	" "	S774	1639	2da Div 6ta A	PEI(1) Nº 155/84 Ref: Retiro del Cuerpo del P Fuerte Amarillo (1/53)
3407507	" "	S808	1730	Asesor Técnico	O/UR/84-25 Sol Aut (1/2)
3407508	" "	S814	1750	DNI Mi.	PEI Nº 3243/84 (1/1)
3407509	" "	-	1820	DNIC	Antonio L. RABBONI (1/3) Adjuntas Telefónicas Nros 124/125/126 Ref Hernán PUCURULL, Hugo PUCURULL
3407510	08 SET. 1984	S812	0800	DINACIA	Directiva de Antecedentes Nº 3/84 Ref: Marcelo Mendharot (1/1)
3407511	" "	S816	0820	B-2/EMDE III	PEI(1) Nº 115/84 Adj Acuse de Recibo de los Partes Diarios (1/54)
3407512	" "	-	0830	DNIC	Directiva Telefónica Nº 120/84 Ref: Expulsados ALBERCA DIANA (1/1)
3407513	" "	-	0837	DNIC	Directiva Telefónica 128/130/133 Ref: Solic. patrocinios de varias personas (1/3)
3407514	" "	-	1005	Dpto III/SID	Recordatorio Nº 5/84 Ref: Solic. Adultos (1/2)
3407515	" "	-	-	S/P Jefe de Hora Dur	Directiva de Antecedentes Telefónicas Ref. 11 personas
3407516	" "	S818	1035	Asesor Técnico	Nota Nº 6862/84/P Ref: 5 personas (1/3)
3407517	10 SET. 1984	-	0800	D.I.I.	Reseña de Información Nº 193 de fecha 8/9/84 (1/2)
3407518	" "	-	0820	J.P. Carabineros	Radio Nº 5012/84 (Sol. Aut.) 1/1
3407519	" "	S815	0930	E-2	PEI(1) Nº 1013/84 Adj. Oficio 4122/84 J.P.M/dio. Ref. a sustracción de efectos pertenecientes al auto fusilamiento del Tte. 1º Manuel LOPEZ del SIE (1/7)
3407520	" "	S820	0940	J.P. San José	Inf. 315/84 - Adj. Reseña del Inf. 182/84/DII Ref. a Partido Socialista, citado del Sr. José Tagnola en la Dirección (1/5)

PASE

DESTINO

Sec. Exx
Sec. Exx
Sec. Antecedentes
Sec. Exx
Sec. Exx
Sec. Exx

Nº	FECHA	Nº ENT SECM	HORA ENT	PROCEDENCIA	ASUNTO
3407488	07 SET. 1984	-	1110	Dpto. I/SID	Remo del 7/9/84 - Ref. al Cap. Alvaro A. Lerena 1/1)
3407490	" "		1135	M.D.N.	Reservado del MDN - Nº 2313/4/9/84 - y Boletín Nº 8093/6/9/84 (1/4)
8407491	" "		1200	Dpto. IV/SID	T.I. 553/84 - Sol. aut. de Mónica Torres Tovio (regreso/SID) 1/3
3407492	" "	-	1400	Dpto I/SID - LA HORA	Recorte del 07/SET/84 Ref: Juan Carlos Quintela (1/1)
3407493	" "	-	1407	O II	Diario de Noticias Nº 251/84 del 07/SET/84 (1/1)
3407494	" "	S807	1550	O III	PEI Nº 001/984 Ref: Que se encuentra falto de "LLUVIA" Miguel A. SENTOR SOBRINO (1/1)
8407495	" "	S782	1553	Dpto II/ EMB	PEI(1) Nº 1032/88/84 Ref: Distribución horaria a Exposición de LU 88 Mº TASENDE SANJURJO (1/3)
8407496	" "	S785	1555	Dpto II/ EMB	PEI(1) Nº 1030/38/84 Ref: Inauguración del circuito cerrado del PA en Paysandú (1/1)
8407497	" "	-	1600	Dpto II/SID	Noticias de Elaboración del 01/SET/84 de Radio Berlín (1/2)
8407498	" "	-	1600	Dpto II/SID	Noticias de Elaboración del 02/SET/84 de Radio Berlín (1/3)
8407499	" "	-	1600	Dpto II/SID	Noticias de Elaboración del 03/SET/84 de Radio Berlín (1/4)
4407500	" "	-	1610	Dpto II/SID	Noticias de Elaboración del 04/SET/84 de Radio Praga (1/2)
4407501	" "	S785	1610	Canal 10	Programación de la semana del 07 al 13/SET/84 (1/2)
4407502	" "	S784	1613	Dpto II/ EMB	PEI(1) Nº 1028/88/84 Ref: Llamados anónimos en el domicilio del Cnel Quintana (1/1)
4407503	" "	S786	1630	Dpto II/ EMB	PEI(1) Nº 1031/3/SS/84 Adj Retardo de El Telegrafo de la c Paysandú (1/3)
4407504	" "	S775	1630	20-2/ ESTADO	PEI Nº 113/84 Adj Boletín Informativo de la Comisión Superviso de la Frontera (1/3)
4407505	" "	S788	1624	Dpto II/ EMB	PEI(1) Nº 1027/88/84 Ref: Cometa de Base del Frente Amplio (1/1)
4407506	" "	S774	1639	2da DIV EMB A	PESIN Nº 155/84 Ref: Retiro del Edificio del P Socialista Uruguayo (1/53)
4407507	" "	S808	1730	Secretaría	O/ VP/84-25 SET Aut (1/3)
3407508	" "	S814	1750	DNI M.	Bº Nº 3243/84 (1/1)
3407509	" "	-	1820	DNI C.	Llamados telefónicos Nros 129/127/128 Ref Antonio L. RABAGGI (1/3) Fernan PUCURULL Hugo ACEVEDO
4407510	08 SET. 1984	S812	0800	DINARP	Directiva de Antecedentes Nº 3/84 Ref: Manuel Mendizabal (1/1)
8407511	" "	S816	0820	B-2/ EMDE III	PEI(1) Nº 115/84 Adj Asesinato de Soldado de los Pueblos Unidos (1/54)
4407512	" "	-	0830	DNJC	Directiva telefónica Nº 128/84 Ref: Expulsados ALIANZA OBRERA (1/1)
4407513	" "	-	0837	DNIC	Directiva telefónica 128/130 del 33 Ref: Datos personales de varias personas (1/3)
4407514	" "	-	1005	Dpto III/SID	Reservado Nº 5/84 Ref: Datos Pueblos (1/1)
4407515	" "	-	-	Bº PDI de Otra Dep	Directiva de Antecedentes telefónicos Ref. 4 personas
4407516	" "	S818	1035	Secretaría	Oficio Nº 6867/84/D Ref: 5 personas (1/3)
4407517	10 SET. 1984	-	0800	O.I.I.	Reseña de Información Nº 199 de fecha 8/9/84 (1/2)
4407518	" "	-	0820	J.P. Carabineros	Radio Nº 5012/84 (Sol. Aut.) 1/
8407519	" "	S815	0930	E-2	PEI(2) Nº 1013/84 Adj. Oficio 4122/84 J.P. y Dto. Ref. a sustracción de efectos personales (1/7) Ttte. 1º Manuel LOPEZ del SIE
4407520	" "	S820	0940	J.P. San José	Of. 315/84 - Adj. Resum. de Inf. 182/84/DCI Ref. a Partido Socialista, chorizo del Sr. José Tognola (1/5) Secc. del Interior

PASE A

DESTINO

Sec. Bxx
Sec. Bxx
Sec. Antecedentes
Sec Recep
Sec Recep
Sec Recep

380

SALIDA

A: FECHA	A: DESDE	FECHA	SE CONFECCIONO	DESTINO	Nº SAL	DESDE	REFERENCIA	ARCHIVO FECHA	ARCHIVO
071130 Set 84	Sdo. 1ª Gerencia								
071140 Set 84									
071200 Set 84	Sdo. Satisfe	8/9/84	Nº 8 con/ Remol	por s/s	Dpto IV/SBD	0808 20 05			
07 14 10 5 00		7/9/84	0000		Completo	07 41 05 65		11-9-84	
07 16 30 85	Sdo Compra							25-9-84	
07 16 30 85								17-10-84	
07 16 30 85								25-9-84	
07 16 30 85								16-11-84	
07 20 80 0 85								15-11-84	
07 16 30 85								17-10-84	
12 13 0005 05								15-11-84	
12:1300 Oct	Sdo. Tesis							17-10-84	
12/1305 05	Sdo. Contab.								
07 16 40 5 05	Sdo Jorg								
07 16 40 80 5	Sdo Jorg								
07 17 45 50 5	Cdo. Mtz	13/9/84	Remo (A) Nº 1779/84	Bco. Central			21/9/84 - Devuelto el Remo. por Nota 33/84		
		11/9/84	Remo (A) Nº 1780/84	D.N.M.			3/10/84 - Devuelto el Remo Original		
07 18 20 85	Sdo. Rolk							25-9-84	
08 00 00 00 05	Cdo. Mtz	12/9/84	Remo (A) Nº 1781/84	DINAID			14/9/84 - Devuelto		
08 00 00 05	Sdo Mtz	8/9/84	ROTOCO S/S	Se devuelve	0800 0000	Sdo Mendoza		22-1-85	
08 00 80 80 5	Sdo Betharrz							11-9-84	
08 00 00 5 05	Sdo. de Mtz.							17-10-84	
08 20 00 5 05	Sdo Mendoza								
—	—	8/9/84	Remo (A) Nº 1777/84	Pto Tucuman de Honor Democracia Nº 1			Llevo la Rolando Acuña		
	Sdo de Betharrz	11/9/84	Remo (A) Nº 1782/84 (Frutas)	Explanada DIS			12/9/84 la DIS entrego por Remo Nº 2701	17-9-84	
10 0800 Set 84	Sdo. Alvarado	10/9/84						23-10-84	
100800 Set 84	Sdo. Mtz	10/9/84	Nº 426/84 Rodo 203/84	Pso de Rodo - Pcia Cba		—			
10 16 40 5 05	Sdo Mtz								
1) 10 11 00 Set 84	Sdo Luisa								
2) 12 0800 Set 84	Sdo Mdo.							17-10-84	

~~184~~

Nº	FECHA	Nº ENT SECCIÓN	HORA ENT	PROCEDENCIA	ASUNTO	PASA
8407521	10 SET. 1984	S821	0740	J. P. San José	Of. 319/84 - Adj. Nómina de Suf. 183/84/DII - Ref. a reinauguración del Comité Central del P. Unión Cívica (1/2)	1) anal - 2) Bio
8407522	" "	S819	0950	J. P. San José	Consolidado de Información Nº 8 (período 1 al 31/8/84) 1/59	1) anal 2) Bio
8407523	" "	S822	0955	J. P. San José	Of. 313/84 - Adj. listas del P. Unión Cívica que fueran presentadas ante la J. Electoral de San José (1/13)	1) anal. 2) Bio
8407524	" "	S826	1000	J. P. San José	Of. 323/84 - Adj. listas del P. Nacional que fueran presentadas ante la J. Electoral (1/45)	1) anal 2) Bio
8407525	" "	S825	1005	J. P. San José	Of. 322/84 - Adj. listas del P. Colorado que fueran presentadas ante la Junta Electoral (1/44)	1) anal - 2) Bio
8407526	" "	S824	1005	J. P. San José	Of. 326/84 - Actas labradas a militantes de partidos políticos del Dpto. (1/29)	1) anal - 2) Bio
8407527	" "	S823	1015	Dpto. II / EME E-2	PE I(I) 1039/84 - Autorizado a viajar a C. Bs. As. el Cnl. Cat C. Bernardo Joffe Joffe (1/1)	1) anal 2) Bio
8407528	" "	S814	1025	Dpto. III / SID	PEI (I) 1029/84 - Adj. PE I 303/84 DE III - Ref. actividades políticas - Anexa fichas de los listas, los Partidos y los Diputados (1/84)	1) anal - 2) Bio
8407529	" "	—	1055	Dpto. III / SID	Memorandum S12/84 - Actividades políticas del P. A., Carisma y proclamación de candidatos (1/2)	1) anal - 2) Bio
8407530	" "	-	1125	Dpto. III / SID	Sol. Aut. 187/84 (1/1)	
8407531	" "	-	1125	Dpto III / SID	Sol. Aut. 183/84 (1/1)	
8407532	" "	-	1125	Dpto III / SID	Sol. Aut. 184/84 (1/1)	
8407533	" "	—	1130	Dpto. III / SID	Sol. Aut. 185/84 (1/1)	
8407534	" "	S844	1130	C-2 / ESMACO	P. I. 214/84 (1/1)	
8407535	" "	S845	1135	C-2 / ESMACO	P. I. 215/84 (1/2)	
8407536	" "	S846	1135	C-2 / ESMACO	P. I. 216/84 (1/1)	
8407537	" "	—	1215	D. I. I.	Parte de Novedades Diarias Nº 252 del 8/9/84 (1/5)	
8407538	" "	-	1215	D. I. I.	Parte de Novedades Diarias Nº 253 del 9/9/84 (1/4)	
8407539	" "	-	1215	D. I. I.	Parte de Novedades Diarias Nº 254 del 10/9/84 (1/3) y Informe de Suf. Nº 193-10/9/84	Sec. Biográfico
8407540	" "	S853	1400	SE DUCOD C-2 DA	Nota Nº 6878/84/D Ref. 13 personas (1/29)	SE DUC
8407541	" "	S842	1530	C-2/ESMACO	Estudio de los Informes de los procesados del período del 24/8/84 (1/7)	SE Acu
8407542	" "	S847	1535	C-2/ESMACO	PEI Nº 114/84 Adj. Manifiesto de la Asociación de Estudiantes de Medicina (1/3)	SE Acu
8407543	" "	S854	1630	A. M. de Inst. Penales	D/Nº 209/84 Deja sin efecto la captura de Carlos A. Pinaz Machado	SE Requ
8407544	" "	S860	1730	CNEF	D/Nº 042/84 Sol. Aut. (1/1)	SE Subro
8407545	" "	S861	1804	CNEF	D/Nº 043/84 Sol. Aut. (1/1)	SE Subro
8407546	" "	S862	1937	CNEF	D/Nº 044/84 Sol. Aut. (1/1)	SE Subro
8407547	" "	S863	1240	CNEF	D/Nº 045/84 Sol. Aut. (1/1)	SE Subro
8407548	" "	S864	0440	C. B. PI	D/Nº 13/SI/984 Sol. Aut. (1/1)	SE Subro
8407549	" "	S865	1440	C. B. PI	D/Nº 14/SI/84 Sol. Aut. (1/1)	SE Subro
8407550	" "	—	1830	D-2 / Inf. Def.	Resumen de Información Nº 8/84 del mes de Agosto/84 (1/16)	SE Subro
8407551	" "	—	1845	Y Cardenas	Recibo Nº 5034/84 Sol. Aut. Desplazamiento a Limón (1/1)	Anal y B
8407552	" "	—	1900	Opto Nº 3 DSI	CTCO Nº 6099/84 Ref: Juan Carlos DIAZ MARTINEZ Dpto Cartago (1/2)	SE Subro

381

SALIDA

A:

FECHA	RECIBÓ
1) 10 1100 set	Sfto. Sadosky
2) 188600 s/f	
1) 10 1100 set	Sfto. Lastra
2) 188600 s/f	
1) 10 1100 set	Sfto. Lastra
2) 24 10 10 set	Sfto. Lastra
1) 10 1100 set	Sfto. Lastra
2) 19 1130 set	Sdo. Halo.
1) 10 1100 set	Sfto. Lastra
2) 19 1230 set	Sfto. Halo.
1) 10 1100 set	Sfto. Lastra
2) 10 1900 SET	Sdo. Halo.
1) 10 1100 set	Sfto. Lastra
2) 188600 s/f	Sdo. Halo.
10 1135 SET 84	Sdo. Halo. Antenezi
2) 10 08 10 set 84	Sfto. Lastra
1) 10 08 10 set 84	Sfto. Lastra
2) 10 1270 set 84	Sdo. Halo.
10 1400 SET	Sfto. Lastra
10 1640 SET	Sdo. Halo.
10 1810 SET 84	Sdo. Halo.
10 1743 SET	Sdo. Hantel
1) 10 1855 OT	Sdo. Halo.
2) 13 1400 SET	Sdo. Halo.
10 1855 OT	Sdo. Hantel

FECHA	SE CONFECCIONÓ	DESTINO	NRO.	RECIBÓ
				Sfto. Lastra
10/9/84	Fotocopia	Sec. Anexos	101100 set 84	Sfto. Lastra
11/9/84	Remo (a) Nº 1786/84	Opto. III / SID	110830 SET	Sdo. Haciel
10/9/84	Se conf. fotocopia de las	fichas Dpto. III/SID	101420 SET	Sdo. Lopez
11/9/84	Se remite fotocopia de fichas	Opto. III/SID	110830 SET 84	Sdo. Haciel
11/9/84	Se remite fotocopia de fichas	Dpto. III / SID	110830 SET 84	
12/9/84	Remo (a) Nº 1788/84	C-2 / ESTADO		
12/9/84	Remo (a) Nº 1789/84	C-2		
13/9/84	Remo (a) Nº 1790/84	C-2		
13/9/84	Remo (a) Nº 1813/84	Dpto. III SID		
12/9/84	RE NO 185/84			
13/9/84	Remo (a) Nº 1791/84	C.N.E.F.		
13/9/84	Remo (a) Nº 1792/84	C.N.E.F.		
13/9/84	Remo (a) Nº 1793/84	C.N.E.F.		
14/9/84	Remo (a) Nº 1794/84	C.N.E.F.		
14/9/84	Remo (a) Nº 1795/84	S.R. y P.M.		
13/9/84	Remo (a) Nº 1796/84	S.R. y P.M.		
14/9/84	IN Nº 424/84 - Radio 204/84	Jefe Brigada Policial		

REFERENCIA

14/9/84 - Remo 2732/84	DII (Sto Tasaleguí
940756	

ARCH.

FECHA	
15-11-84	Ch
24-4-86	
8-2-85	
7-3-85	
9-2-88	
17-10-84	Ch
25-9-84	Ch
4-3-85	
17-10-86	Ch
21/2/87	
4/12/6/87	
25-9-84	
19-9-84	
25-9-84	
12-9-84	
12-9-84	
21/8/87	
21/1/85	

Nº	Fecha	Nº Gral Secuencial	Hora Entrada	Procedencia	ASUNTO	PASE DESTINO
8407553	11 SET. 1984	5880	0830	Dpto. II | EME	Sol. Aut. Nº 901/B/SM/84 (1/1)	Sec. Antecedentes
8407554	" "	5879	0830	Dpto. II | EME	Sol. Aut. Nº 200/B/SM/84 (1/1)	
8407555	" "	5881	0835	Direc. Gral. de Bomberos	Memorandum Nº 1707/84 (Sol. aut.) 1/2	
8407556	" "	—	1000	M. D. N.	Boletín Nº 3091 del 30/8/84 - Ref. a Ref. (Nazca) Hasta Villanueva (Resolución Nº 15.120) (1/1)	Sec. Bxx
8407557	" "	—	1000	Bn. I. Nº 15	Oficio Nº 430/ABT/84 - Remite pro de 42 litros de Gas - Ref (1/1)	Hace Conocer
8407558	" "	—	1030	Sub | Sección | SID	T.I. Nº 099/84 - Ref. a vencimiento de contrato (1/3)	
8407559	" "	5867	1100	E.M.R. Nº 1	PEI 039/84 - Liberación de 42 reclusos en libertad anticipada - Adj. actas datos Comprobados por dichos reclusos (1/13)	1) Anal - 2) Be
8407560	" "	5869	1105	E-2	PEI 1046/84 - Adj. folleto titulado "VIDA PARROQUIAL Y LA IGLESIA entregado en la Iglesia Santa Cruz (1/9)	Analistas.
8407561	" "	5870	1105	E-2	PEI 1048/84 - Adj. Carta del P. Comunista Nº 123/VOL/84 (1/12)	1) Anal. 2) Sec
8407562	" "	5871	1110	E-2	PEI 1044/84 - Pedro del F.A. el 8/9/84 en C. Maldonado (1/1)	Analistas
8407563	" "	5872	1110	E-2	PEI 1047/84 - Sonia Mosfuera (Indura) visitó a su esposo el reclusa Adolfo Wessen en el H.C. FF.AA el 23 y 30/8/84 (1/1)	1) Anal. 2) (3
8407564	" "	5873	1115	E-2	PEI 1040/84 - Adj. Boletín de ASCEEP - PEI - SALTO / AGOSTO/84 (1/5)	1) Anal - 2) Be
8407565	" "	5874	1120	E-2	PEI 1043/84 - Ref. a Susana Varfuer (B Inds 1) Fuente a la Fac. Medicina le fue cortado la cadena del auto (1/1)	Analistas
8407566	" "	5875	1120	E-2	PEI 1042/84 - Fue reconocido en una manifestación del F.A. el ex Cnel. Nicil Blanco Fajardo (1/1)	1) Anal - 2) Be
8407567	" "	5889	1200	Direc Gral. de Estadística y Censos	Comunicado de Prensa del 6/9/84 (Indivi Gral. de los Presos del conjunto) 1/2)	analistas
8407568	" "	5857	1240	M. R.R. EE	Art de prensa de "Nuevo Tiempo" 3/9/84 - Facilidades para los uruguayos votar (Argentina y Brasil) (1/3) un San Carlos A. Perez y otros políticos detenidos en Uruguay	Analistas
8407569	" "	—	1245	D.I.I.	Parte de Novedades Diarias Nº 255 de fecha 14/9/84 (1/3)	Sec. Geografía
8407570	" "	—	1245	D.I.I.	Resumen de Información Nº 194 del 11/9/84 - (Chade a cargo de J.R.F.) 1/1	Sec 3xx
8407571	—	—	1300	D-2 | EM | D.E.I.	Sol. aut s/N. Ref a Hermes Aspitalieche 1/1	
8407572	" "	5905	1500	[illegible]	C/ Nº 65 S-2/84 Sol Aut (1/1)	Sec Anal
8407573	" "	5906	1504	[illegible]	C/ Nº 67 S-2/84 Sol Aut (1/2)	Sec Anal
8407574	" "	5908	1504	[illegible]	Efectos de Información Nº 1087/84 (1/2)	Sec Anal
8407575	" "	5909	1505	[illegible]	Efectos de Información Nº 1088/84 (1/2)	Sec Anal
8407576	" "	5910	1510	[illegible]	Efectos de Información Nº 1089/84 (1/2)	Sec Anal
8407577	" "	5911	1510	[illegible]	Efectos de Información Nº 1090/84 (1/1)	Sec Anal
8407578	" "	5912	1510	[illegible]	Efectos de Información Nº 1091/84 (1/4)	Sec Anal
8407579	" "	5913	1515	[illegible]	Efectos de Información Nº 1093/84 (1/3)	Sec Anal
8407580	" "	5914	1515	[illegible]	Efectos de Información Nº 1094/84 (1/3)	Sec Anal
8407581	" "	—	1520	D-20 III SID	Efectos de Identificación Nº 186/84 del Extranjero (1/1)	Sec Anal
8407582	" "	5907	1550	S8PU Capi	NDO Nº 6885/84 D Ref: 8 personas (1/9)	[illegible]
8407583	" "	—	1600	Secretaría	OI Nº 2168/84 del Tribunal de Faltas para averiguar Tribunal Enamorado Nº 1	Sec Anal
8407584	" "	5915	1700	Tribunal de Faltas	NO 04770/84 SD Dpto CASABOTTO LOPEZ Honores (1/1)	Sec Anal

A :

FECHA	RECIBE
110840 SET 84	Sto. Batista
111000 SET 84	Sgto. 1º García
111000 SET 84	Sto. Hornos
1) 111215 SET	Sgto. Instrº
2) 18[illegible]	- Sto. Campos
110215 SET	Sgto. Instrº
1) 111215 SET	
2) 18[illegible]	- Sto. Campos
111215 SET	Sgto. Instrº
1) 111215 SET	
2) 18[illegible]	- Sto. Campos
1) 111215 SET	Sgto. Instrº
2) 17[illegible]	- Sto. Campos
111215 SET	Sgto. Instrº
1) 111215 SET	Sgto. Instrº
2) 18[illegible]	- Sto. Campos
111215 SET	Sgto. Instrº
111600 SET	Sto. R. Adan
2) 24 horas más	Sto. Ignacio
111300 SET 84	Sto. Instrº
111300 SET 84	Sgto. 1º García
—	—
111 5 SET	Sto. Montiel
111 6 SET	
111 7 SET	
111 8 SET	
111 9 SET	
111 10 SET	
111 11 SET	
111 12 SET	
111 13 SET	
111 14 SET	
111 15 SET	
111 16 SET	
111 17 SET	
111 18 SET	
111 19 SET	
111 20 SET	
111 21 SET	
111 22 SET	
111 23 SET	
111 24 SET	
111 25 SET	
111 26 SET	
111 27 SET	
111 28 SET	
111 29 SET	
111 30 SET	
111 31 SET	
111 32 SET	
111 33 SET	
111 34 SET	
111 35 SET	
111 36 SET	
111 37 SET	
111 38 SET	
111 39 SET	
111 40 SET	
111 41 SET	
111 42 SET	
111 43 SET	
111 44 SET	
111 45 SET	
111 46 SET	
111 47 SET	
111 48 SET	
111 49 SET	
111 50 SET	
111 51 SET	
111 52 SET	
111 53 SET	
111 54 SET	
111 55 SET	
111 56 SET	
111 57 SET	
111 58 SET	
111 59 SET	
111 60 SET	
111 61 SET	
111 62 SET	
111 63 SET	
111 64 SET	
111 65 SET	
111 66 SET	
111 67 SET	
111 68 SET	
111 69 SET	
111 70 SET	
111 71 SET	
111 72 SET	
111 73 SET	
111 74 SET	
111 75 SET	
111 76 SET	
111 77 SET	
111 78 SET	
111 79 SET	
111 80 SET	
111 81 SET	
111 82 SET	
111 83 SET	
111 84 SET	
111 85 SET	
111 86 SET	
111 87 SET	
111 88 SET	
111 89 SET	
111 90 SET	
111 91 SET	
111 92 SET	
111 93 SET	
111 94 SET	
111 95 SET	
111 96 SET	
111 97 SET	
111 98 SET	
111 99 SET	
111 100 SET	
111 101 SET	
111 102 SET	
111 103 SET	
111 104 SET	
111 105 SET	
111 106 SET	
111 107 SET	
111 108 SET	
111 109 SET	
111 110 SET	
111 111 SET	
111 112 SET	
111 113 SET	
111 114 SET	
111 115 SET	
111 116 SET	
111 117 SET	
111 118 SET	
111 119 SET	
111 120 SET	
111 121 SET	
111 122 SET	
111 123 SET	
111 124 SET	
111 125 SET	
111 126 SET	
111 127 SET	
111 128 SET	
111 129 SET	
111 130 SET	
111 131 SET	
111 132 SET	
111 133 SET	
111 134 SET	
111 135 SET	
111 136 SET	
111 137 SET	
111 138 SET	
111 139 SET	
111 140 SET	
111 141 SET	
111 142 SET	
111 143 SET	
111 144 SET	
111 145 SET	
111 146 SET	
111 147 SET	
111 148 SET	
111 149 SET	
111 150 SET	
111 151 SET	
111 152 SET	
111 153 SET	
111 154 SET	
111 155 SET	
111 156 SET	
111 157 SET	
111 158 SET	
111 159 SET	
111 160 SET	
111 161 SET	
111 162 SET	
111 163 SET	
111 164 SET	
111 165 SET	
111 166 SET	
111 167 SET	
111 168 SET	
111 169 SET	
111 170 SET	
111 171 SET	
111 172 SET	
111 173 SET	
111 174 SET	
111 175 SET	
111 176 SET	
111 177 SET	
111 178 SET	
111 179 SET	
111 180 SET	
111 181 SET	
111 182 SET	
111 183 SET	
111 184 SET	
111 185 SET	
111 186 SET	
111 187 SET	
111 188 SET	
111 189 SET	
111 190 SET	
111 191 SET	
111 192 SET	
111 193 SET	
111 194 SET	
111 195 SET	
111 196 SET	
111 197 SET	
111 198 SET	
111 199 SET	
111 200 SET	
111 201 SET	
111 202 SET	
111 203 SET	
111 204 SET	
111 205 SET	
111 206 SET	
111 207 SET	
111 208 SET	
111 209 SET	
111 210 SET	
111 211 SET	
111 212 SET	
111 213 SET	
111 214 SET	
111 215 SET	
111 216 SET	
111 217 SET	
111 218 SET	
111 219 SET	
111 220 SET	
111 221 SET	
111 222 SET	
111 223 SET	
111 224 SET	
111 225 SET	
111 226 SET	
111 227 SET	
111 228 SET	
111 229 SET	
111 230 SET	
111 231 SET	
111 232 SET	
111 233 SET	
111 234 SET	
111 235 SET	
111 236 SET	
111 237 SET	
111 238 SET	
111 239 SET	
111 240 SET	
111 241 SET	
111 242 SET	
111 243 SET	
111 244 SET	
111 245 SET	
111 246 SET	
111 247 SET	
111 248 SET	
111 249 SET	
111 250 SET	
111 251 SET	
111 252 SET	
111 253 SET	
111 254 SET	
111 255 SET	
111 256 SET	
111 257 SET	
111 258 SET	
111 259 SET	
111 260 SET	
111 261 SET	
111 262 SET	
111 263 SET	
111 264 SET	
111 265 SET	
111 266 SET	
111 267 SET	
111 268 SET	
111 269 SET	
111 270 SET	
111 271 SET	
111 272 SET	
111 273 SET	
111 274 SET	
111 275 SET	
111 276 SET	
111 277 SET	
111 278 SET	
111 279 SET	
111 280 SET	
111 281 SET	
111 282 SET	
111 283 SET	
111 284 SET	
111 285 SET	
111 286 SET	
111 287 SET	
111 288 SET	
111 289 SET	
111 290 SET	
111 291 SET	
111 292 SET	
111 293 SET	
111 294 SET	
111 295 SET	
111 296 SET	
111 297 SET	
111 298 SET	
111 299 SET	
111 300 SET	
111 301 SET	
111 302 SET	
111 303 SET	
111 304 SET	
111 305 SET	
111 306 SET	
111 307 SET	
111 308 SET	
111 309 SET	
111 310 SET	
111 311 SET	
111 312 SET	
111 313 SET	
111 314 SET	
111 315 SET	
111 316 SET	
111 317 SET	
111 318 SET	
111 319 SET	
111 320 SET	
111 321 SET	
111 322 SET	
111 323 SET	
111 324 SET	
111 325 SET	
111 326 SET	
111 327 SET	
111 328 SET	
111 329 SET	
111 330 SET	
111 331 SET	
111 332 SET	
111 333 SET	
111 334 SET	
111 335 SET	
111 336 SET	
111 337 SET	
111 338 SET	
111 339 SET	
111 340 SET	
111 341 SET	
111 342 SET	
111 343 SET	
111 344 SET	
111 345 SET	
111 346 SET	
111 347 SET	
111 348 SET	
111 349 SET	
111 350 SET	
111 351 SET	
111 352 SET	
111 353 SET	
111 354 SET	
111 355 SET	
111 356 SET	
111 357 SET	
111 358 SET	
111 359 SET	
111 360 SET	
111 361 SET	
111 362 SET	
111 363 SET	
111 364 SET	
111 365 SET	
111 366 SET	
111 367 SET	
111 368 SET	
111 369 SET	
111 370 SET	
111 371 SET	
111 372 SET	
111 373 SET	
111 374 SET	
111 375 SET	
111 376 SET	
111 377 SET	
111 378 SET	
111 379 SET	
111 380 SET	
111 381 SET	
111 382 SET	
111 383 SET	
111 384 SET	
111 385 SET	
111 386 SET	
111 387 SET	
111 388 SET	
111 389 SET	
111 390 SET	
111 391 SET	
111 392 SET	
111 393 SET	
111 394 SET	
111 395 SET	
111 396 SET	
111 397 SET	
111 398 SET	
111 399 SET	
111 400 SET	
111 401 SET	
111 402 SET	
111 403 SET	
111 404 SET	
111 405 SET	
111 406 SET	
111 407 SET	
111 408 SET	
111 409 SET	
111 410 SET	
111 411 SET	
111 412 SET	
111 413 SET	
111 414 SET	
111 415 SET	
111 416 SET	
111 417 SET	
111 418 SET	
111 419 SET	
111 420 SET	
111 421 SET	
111 422 SET	
111 423 SET	
111 424 SET	
111 425 SET	
111 426 SET	
111 427 SET	
111 428 SET	
111 429 SET	
111 430 SET	
111 431 SET	
111 432 SET	
111 433 SET	
111 434 SET	
111 435 SET	
111 436 SET	
111 437 SET	
111 438 SET	
111 439 SET	
111 440 SET	
111 441 SET	
111 442 SET	
111 443 SET	
111 444 SET	
111 445 SET	
111 446 SET	
111 447 SET	
111 448 SET	
111 449 SET	
111 450 SET	
111 451 SET	
111 452 SET	
111 453 SET	
111 454 SET	
111 455 SET	
111 456 SET	
111 457 SET	
111 458 SET	
111 459 SET	
111 460 SET	
111 461 SET	
111 462 SET	
111 463 SET	
111 464 SET	
111 465 SET	
111 466 SET	
111 467 SET	
111 468 SET	
111 469 SET	
111 470 SET	
111 471 SET	
111 472 SET	
111 473 SET	
111 474 SET	
111 475 SET	
111 476 SET	
111 477 SET	
111 478 SET	
111 479 SET	
111 480 SET	
111 481 SET	
111 482 SET	
111 483 SET	
111 484 SET	
111 485 SET	
111 486 SET	
111 487 SET	
111 488 SET	
111 489 SET	
111 490 SET	
111 491 SET	
111 492 SET	
111 493 SET	
111 494 SET	
111 495 SET	
111 496 SET	
111 497 SET	
111 498 SET	
111 499 SET	
111 500 SET	
111 501 SET	
111 502 SET	
111 503 SET	
111 504 SET	
111 505 SET	
111 506 SET	
111 507 SET	
111 508 SET	
111 509 SET	
111 510 SET	
111 511 SET	
111 512 SET	
111 513 SET	
111 514 SET	
111 515 SET	
111 516 SET	
111 517 SET	
111 518 SET	
111 519 SET	
111 520 SET	
111 521 SET	
111 522 SET	
111 523 SET	
111 524 SET	
111 525 SET	
111 526 SET	
111 527 SET	
111 528 SET	
111 529 SET	
111 530 SET	
111 531 SET	
111 532 SET	
111 533 SET	
111 534 SET	
111 535 SET	
111 536 SET	
111 537 SET	
111 538 SET	
111 539 SET	
111 540 SET	
111 541 SET	
111 542 SET	
111 543 SET	
111 544 SET	
111 545 SET	
111 546 SET	
111 547 SET	
111 548 SET	
111 549 SET	
111 550 SET	
111 551 SET	
111 552 SET	
111 553 SET	
111 554 SET	
111 555 SET	
111 556 SET	
111 557 SET	
111 558 SET	
111 559 SET	
111 560 SET	
111 561 SET	
111 562 SET	
111 563 SET	
111 564 SET	
111 565 SET	
111 566 SET	
111 567 SET	
111 568 SET	
111 569 SET	
111 570 SET	
111 571 SET	
111 572 SET	
111 573 SET	
111 574 SET	
111 575 SET	
111 576 SET	
111 577 SET	
111 578 SET	
111 579 SET	
111 580 SET	
111 581 SET	
111 582 SET	
111 583 SET	
111 584 SET	
111 585 SET	
111 586 SET	
111 587 SET	
111 588 SET	
111 589 SET	
111 590 SET	
111 591 SET	
111 592 SET	
111 593 SET	
111 594 SET	
111 595 SET	
111 596 SET	
111 597 SET	
111 598 SET	
111 599 SET	
111 600 SET	
111 601 SET	
111 602 SET	
111 603 SET	
111 604 SET	
111 605 SET	
111 606 SET	
111 607 SET	
111 608 SET	
111 609 SET	
111 610 SET	
111 611 SET	
111 612 SET	
111 613 SET	
111 614 SET	
111 615 SET	
111 616 SET	
111 617 SET	
111 618 SET	
111 619 SET	
111 620 SET	
111 621 SET	
111 622 SET	
111 623 SET	
111 624 SET	
111 625 SET	
111 626 SET	
111 627 SET	
111 628 SET	
111 629 SET	
111 630 SET	
111 631 SET	
111 632 SET	
111 633 SET	
111 634 SET	
111 635 SET	
111 636 SET	
111 637 SET	
111 638 SET	
111 639 SET	
111 640 SET	
111 641 SET	
111 642 SET	
111 643 SET	
111 644 SET	
111 645 SET	
111 646 SET	
111 647 SET	
111 648 SET	
111 649 SET	
111 650 SET	
111 651 SET	
111 652 SET	
111 653 SET	
111 654 SET	
111 655 SET	
111 656 SET	
111 657 SET	
111 658 SET	
111 659 SET	
111 660 SET	
111 661 SET	
111 662 SET	
111 663 SET	
111 664 SET	
111 665 SET	
111 666 SET	
111 667 SET	
111 668 SET	
111 669 SET	
111 670 SET	
111 671 SET	
111 672 SET	
111 673 SET	
111 674 SET	
111 675 SET	
111 676 SET	
111 677 SET	
111 678 SET	
111 679 SET	
111 680 SET	
111 681 SET	
111 682 SET	
111 683 SET	
111 684 SET	
111 685 SET	
111 686 SET	
111 687 SET	
111 688 SET	
111 689 SET	
111 690 SET	
111 691 SET	
111 692 SET	
111 693 SET	
111 694 SET	
111 695 SET	
111 696 SET	
111 697 SET	
111 698 SET	
111 699 SET	
111 700 SET	
111 701 SET	
111 702 SET	
111 703 SET	
111 704 SET	
111 705 SET	
111 706 SET	
111 707 SET	
111 708 SET	
111 709 SET	
111 710 SET	
111 711 SET	
111 712 SET	
111 713 SET	
111 714 SET	
111 715 SET	
111 716 SET	
111 717 SET	
111 718 SET	
111 719 SET	
111 720 SET	
111 721 SET	
111 722 SET	
111 723 SET	
111 724 SET	
111 725 SET	
111 726 SET	
111 727 SET	
111 728 SET	
111 729 SET	
111 730 SET	
111 731 SET	
111 732 SET	
111 733 SET	
111 734 SET	
111 735 SET	
111 736 SET	
111 737 SET	
111 738 SET	
111 739 SET	
111 740 SET	
111 741 SET	
111 742 SET	
111 743 SET	
111 744 SET	
111 745 SET	
111 746 SET	
111 747 SET	
111 748 SET	
111 749 SET	
111 750 SET	
111 751 SET	
111 752 SET	
111 753 SET	
111 754 SET	
111 755 SET	
111 756 SET	
111 757 SET	
111 758 SET	
111 759 SET	
111 760 SET	
111 761 SET	
111 762 SET	
111 763 SET	
111 764 SET	
111 765 SET	
111 766 SET	
111 767 SET	
111 768 SET	
111 769 SET	
111 770 SET	
111 771 SET	
111 772 SET	
111 773 SET	
111 774 SET	
111 775 SET	
111 776 SET	
111 777 SET	
111 778 SET	
111 779 SET	
111 780 SET	
111 781 SET	
111 782 SET	
111 783 SET	
111 784 SET	
111 785 SET	
111 786 SET	
111 787 SET	
111 788 SET	
111 789 SET	
111 790 SET	
111 791 SET	
111 792 SET	
111 793 SET	
111 794 SET	
111 795 SET	
111 796 SET	
111 797 SET	
111 798 SET	
111 799 SET	
111 800 SET	
111 801 SET	
111 802 SET	
111 803 SET	
111 804 SET	
111 805 SET	
111 806 SET	
111 807 SET	
111 808 SET	
111 809 SET	
111 810 SET	
111 811 SET	
111 812 SET	
111 813 SET	
111 814 SET	
111 815 SET	
111 816 SET	
111 817 SET	
111 818 SET	
111 819 SET	
111 820 SET	
111 821 SET	
111 822 SET	
111 823 SET	
111 824 SET	
111 825 SET	
111 826 SET	
111 827 SET	
111 828 SET	
111 829 SET	
111 830 SET	
111 831 SET	
111 832 SET	
111 833 SET	
111 834 SET	
111 835 SET	
111 836 SET	
111 837 SET	
111 838 SET	
111 839 SET	
111 840 SET	
111 841 SET	
111 842 SET	
111 843 SET	
111 844 SET	
111 845 SET	
111 846 SET	
111 847 SET	
111 848 SET	
111 849 SET	
111 850 SET	
111 851 SET	
111 852 SET	
111 853 SET	
111 854 SET	
111 855 SET	
111 856 SET	
111 857 SET	
111 858 SET	
111 859 SET	
111 860 SET	
111 861 SET	
111 862 SET	
111 863 SET	
111 864 SET	
111 865 SET	
111 866 SET	
111 867 SET	
111 868 SET	
111 869 SET	
111 870 SET	
111 871 SET	
111 872 SET	
111 873 SET	
111 874 SET	
111 875 SET	
111 876 SET	
111 877 SET	
111 878 SET	
111 879 SET	
111 880 SET	
111 881 SET	
111 882 SET	
111 883 SET	
111 884 SET	
111 885 SET	
111 886 SET	
111 887 SET	
111 888 SET	
111 889 SET	
111 890 SET	
111 891 SET	
111 892 SET	
111 893 SET	
111 894 SET	
111 895 SET	
111 896 SET	
111 897 SET	
111 898 SET	
111 899 SET	
111 900 SET	
111 901 SET	
111 902 SET	
111 903 SET	
111 904 SET	
111 905 SET	
111 906 SET	
111 907 SET	
111 908 SET	
111 909 SET	
111 910 SET	
111 911 SET	
111 912 SET	
111 913 SET	
111 914 SET	
111 915 SET	
111 916 SET	
111 917 SET	
111 918 SET	
111 919 SET	
111 920 SET	
111 921 SET	
111 922 SET	
111 923 SET	
111 924 SET	
111 925 SET	
111 926 SET	
111 927 SET	
111 928 SET	
111 929 SET	
111 930 SET	
111 931 SET	
111 932 SET	
111 933 SET	
111 934 SET	
111 935 SET	
111 936 SET	
111 937 SET	
111 938 SET	
111 939 SET	
111 940 SET	
111 941 SET	
111 942 SET	
111 943 SET	
111 944 SET	
111 945 SET	
111 946 SET	
111 947 SET	
111 948 SET	
111 949 SET	
111 950 SET	
111 951 SET	
111 952 SET	
111 953 SET	
111 954 SET	
111 955 SET	
111 956 SET	
111 957 SET	
111 958 SET	
111 959 SET	
111 960 SET	
111 961 SET	
111 962 SET	
111 963 SET	
111 964 SET	
111 965 SET	
111 966 SET	
111 967 SET	
111 968 SET	
111 969 SET	
111 970 SET	
111 971 SET	
111 972 SET	
111 973 SET	
111 974 SET	
111 975 SET	
111 976 SET	
111 977 SET	
111 978 SET	
111 979 SET	
111 980 SET	
111 981 SET	
111 982 SET	
111 983 SET	
111 984 SET	
111 985 SET	
111 986 SET	
111 987 SET	
111 988 SET	
111 989 SET	
111 990 SET	
111 991 SET	
111 992 SET	
111 993 SET	
111 994 SET	
111 995 SET	
111 996 SET	
111 997 SET	
111 998 SET	
111 999 SET	
111 1000 SET	

- SACIO 4 -

FECHA	SE CONFECCIONO	DESTINO	Nº SALIDA	RECIBE
12/9/84	Remit. Nº 1798/84	E-2		
12/9/84	Remit. Nº 1799/84	E-2		
12/9/84	Remit. Nº 1800/84	D.N. Bermudez		
11/9/84	USO Nº 034 D-5/84	Bca. Jefe Nº 15		
11/9/84	ES 84350/84	Sub-Dtor (SID)	—	Se encuentra
11/9/84	Remit. (A) Nº 1801/84	D.2/E.M/D.E.I	Se encuentra	-
12/9/84	Remit. Nº 1803/84	S.S. URM		
12/9/84	Remit. Nº 1802/84	S.S. CRM		
13/9/84	Remit. (A) 1804/84	P.N.N.		
13/9/84	Remit. (A) 1805/84	P.N.N.		
13/9/84	Remit. (A) 1806/84	P.N.N.		
13/9/84	Remit. (A) 1807/84	P.N.N.		
13/9/84	Remit. (A) 1808/84	P.N.N.		
12/9/84	Remit. (A) Nº 1809/84	P.N.N.		
12/9/84	Remit. Nº 1810/84	P.N.N.		
12/9/84	Testimonio pieza d. libelo Remit. 191 Bca 1814/84 (todas)	D.p.h. III/SID Explicando.	12/12/5 SET	Sra Maciel
13/9/84	Nº 186/84			
12/9/84	TI Nº 432/84	Se Ayudando del Sr Stio	—	—
13/9/84	EXP. Nº 137/84	Tribunal de lo Contencioso Administrativo		

REFERENCIA

FECHA	
15-6-88	
1-2-89	
17-10-84	
15-11-84	
17-10-84	
14/9/84. Remit 2731/84/DCI (Cdo Zabalegui)	19-9-84

Nº	FECHA	Nº Sec.	Hora ENT	PROCEDENCIA
8407585	11 SET. 1984		1650	Dpto III/SID
8407586	"	—	2030	Depto. I/SID
8407587	12 SET. 1984	5416	0900	E-2
8407588	" "	—	1010	Dpto. III/SID
8407589	" "	—	1030	Dpto. I/SID
8407590	" "	—	1035	Dpto. Nº 3/DII
8407591	" "	—	1120	Del Legajo de los Oficiales Militares ante el SID
8407592	" "	5428	1410	EMA Nº 1
8407593	" "	5429	1413	B/2 Nº 1
8407594	" "	—	1415	DNIC
8407595	" "	—	1420	D.I.A.
8407596	" "	5430	1430	12 Cno Negro
8407597	" "	—	1500	
8407598	" "	—	1500	
8407599	" "	—	1504	
8407600	" "	—	1507	
8407601	" "	—	1507	
8407602	" "	—	1508	
8407603	" "	—	1510	
8407604	" "	—	1510	
8407605	" "	—	1513	
8407606	" "	—	1515	
8407607	" "	—	1520	
8407608	" "	—	1520	
8407609	" "	—	1523	
8407610	" "	—	1525	
8407611	" "	—	1530	
8407612	" "	—	1530	
8407613	" "	—	1540	
8407614	" "	—	1543	
8407615	" "	—	1543	
8407616	" "	—	1550	

DI

ASUNTO

Pedido de antecedentes Nº 39/84 (1/1)

Solicitud telefónica a D.N.I.C. ref. A. ALBERTINI ANGELI, Basilio Epifanio. (1/1)
Sumario de Informaciones Nº 5/84 (período 12 julio al 26 agosto/84) 1/137
T.I. Nº 924/84 - Nuevo número en la Central Telefónica del SID. (81-93-10) 1/1 - 14-9-84-1130 hs. T.I. 935/84
Informe 96/169 Adj. lista 1929 que responde a la línea del F.A, y de ASCEEP FEUU - para elecciones internas (1/3)
Cable U. 6137/84 - (I) Depto Cavilones - Miguel Garrido Estrella
T.I. U. 62/84 - Ref. a Suplementos Nº 60 y 61 titulados "La experiencia uruguaya" y "Hoy: comunista Entrevista con [illegible] (1/3)
PEI Nº 041/DI/84 Ref. comentarios realizados por [illegible] (1/2)
PEI Nº 040/DI/84 Ref. comentarios realizados por Mª Magdalena Piazza a Rolando Antonio PIAZZA (1/2)
Fuentes telefónicas Nº 123.135 Ref. Mariano ARANA y Jorge Mariano Silva (1/2)
Red de Direcciones Diario Nº 256/84 del 12 Set/84 (1/1)
O/Nº 124/AV/84 Ref. Ridoxación de CHEB expedidas en 26/8/84 (1/1)
CHEB Nº 1439/80 (Dpto M/de)(P) de Fernando Francisco ELICHIRIBEHETY PEDRAT (1/3)
CHEB Nº 1438/80 (Dpto M/de)(P) de Alberto DOVAL BERCETAO (1/3)
CHEB Nº 1437/80 (Dpto M/de)(P) de Rubens DECUADRO ROCHA (1/3)
CHEB Nº 1436/80 (Dpto M/de)(P) de Roberto DAUPHO SOSA (1/3)
CHEB Nº 1434/80 (Dpto M/de)(P) de José Eduardo CEBALLOS MATA (1/3)
CHEB Nº 1433/80 (Dpto M/de)(P) de Raúl Heriberto BAUZONE MALNIEZ (1/3)
CHEB Nº 1432/80 (Dpto M/de)(P) de Pablo José BAINGAS VARELA (1/3)
CHEB Nº 1431/80 (Dpto M/de)(P) de Enrique Jaime J. BUXAREO SAINT (1/3)
CHEB Nº 1430/80 (Dpto M/de)(P) de Carlos Alberto BOUS VISILLAC (1/3)
CHEB Nº 1428/80 (Dpto M/de)(P) de Hector José SUAREZ NUÑEZ (1/3)
CHEB Nº 1425/80 (Dpto M/de)(P) de Edison Ariel BAISON ROIBAL (1/3)
CHEB Nº 1424/80 (Dpto M/de)(P) de Juan Angel BECHETA CAMMARANO (1/3)
CHEB Nº 1423/80 (Dpto M/de)(P) de Nelson Jaime ARAGONES BLANCO (1/3)
CHEB Nº 1422/80 (Dpto M/de)(P) de Tomas Bernardo ALONZO BASTRENA (1/3)
CHEB Nº 1421/80 (Dpto M/de)(P) de Luis Federich ARBELO RODRIGUEZ (1/3)
CHEB Nº 1203/80 (Dpto M/de)(P) de Alvaro MATTOS BARRIOS (1/3)
CHEB Nº 1207/80 (Dpto M/de)(P) de Gustavo Walter GENTA FERRARI (1/3)
CHEB Nº 1208/80 (Dpto M/de)(P) de Carlos Dario RIVAS SAN PEDRO (1/3)
CHEB Nº 1202/80 (Dpto M/de)(P) de Elba Graciela GRANADO ARGAY (1/3)
CHEB Nº 1213/80 (Dpto M/de)(P) de Olga Pinto GALLO PIRIZ (1/3)

RA
DE
de Defe
Sec. Disp
Cuadro de Ord
Sec. Biog
Sec. Cat e Is
Sec. Depto
Repartida
Sec
Sec
Sec
Sec Re
Secci

A: FECHA	RECIBE	SALIDA FECHA	SE CONFECCIONO	DESTINO	Nº SAL	RECIBE	REFERENCIA	ARC FECHA
111850 SET	Sdo. Montiel	13/1/84	Rimo (A) Nº 1812/84	Dpto II/SED	130840 SET	Sgto. 1º Indart.		
112030 SET	Sdo. Ang							25-9-84
121030 SET	Sgto. Sartore	12/2/84	1 Ejemplar (Nº 137)	1) Sec. [illegible] 2) [illegible]	271000 AB 283 → [illegible] 130730 SET	Sdo. Melo		31/7/87
121030 SET.	Sdo. Florindo							
131800 SET	Sdo. [illegible]							
121030 SET 84	Sdo. Antonini	12/9/84	Fotocopia	Sec. Analistas	121040 SET 84	Sgto. Sartore		25-9-84
121040 SET 84	Sgto. Martínez							21/1/85
1) 121130 SET 84	Sdo. Florindo							
2) 121215 SET 84	Fte. Volpe							
1) 121245 SET	Sdo. Campos							17-10-84
2) [illegible]	Sdo. [illegible]							15-11-84
1) 121445 SET	Sdo. Campos							25-9-84
6005								25-9-84
121440 SET	Sdo. Campos							14/9/84
130740 SET 84	Sdo. Fatalugini							
121630 SET 84	Sdo. [illegible]							21/1/85

~~184~~

384

Nº	FECHA	HORA SECR	HORA ENT	PROCEDENCIA	ASUNTO
8407617	12 SET. 1984	—	1630		CHCO Nº 1215/80 (D.D.H. y d.o) (P) Jorge Aquiles FERNANDEZ ARAUJO (1/3)
8407618	〃	—	1634		CHCO Nº 1248/80 (D.D.H. y d.o) (P) de Nuñez Julio CORREO GONZALEZ (1/3)
8407619	〃	—	1635		CHCO Nº 1221/80 (D.D.H. y d.o) (P) de Leo BRUZA SILVA (1/3)
8407620	〃	—	1640		CHCO Nº 1220/80 (D.D.H. y d.o) (P) de Juan BAGLIETTO ZUNINO (1/3)
8407621	〃	—	1643		CHCO Nº 1224/80 (D.D.H. y d.o) (P) de Raquel AGAZZI SANSONA (1/3)
8407622	〃	—	1645		CHCO Nº 1231/80 (D.D.H. y d.o) (P) de Juan Pedro BELOSO A GARCIA (1/4)
8407623	〃	—	1645		CHCO Nº 1232/80 (D.D.H. y d.o) (P) de Mario Rene CRUZ FERRARO (1/3)
8407624	〃	—	1650		CHCO Nº 1230/80 (D.D.H. y d.o) (P) de Eleb GARCIA PASSEGI (1/3)
8407625	〃	—	1650	1 II	CHCO Nº 1234/80 (D.D.H. y d.o) (P) de Nemo BELO ARES (1/3)
8407626	〃	—	1653		CHCO Nº 1233/80 (D.D.H. y d.o) (P) Serrano BECS RODRIGUEZ (1/3)
8407627	〃	—	1653		CHCO Nº 1240/80 (D.D.H. y d.o) (P) de Lelio Nancy PASSETTI ORDINAS (1/3)
8407628	〃	—	1653		CHCO Nº 1245/80 (D.D.H. y d.o) (P) de Ricardo Arturo RODRIGUEZ PEREIRA (1/3)
8407629	〃	—	1700		CHCO Nº 1242/80 (D.D.H. y d.o) (P) de Carlos RODRIGUEZ MACHADO (1/3)
8407630	〃	—	1703		CHCO Nº 1253/80 (D.D.H. y d.o) (P) de Juana MODERNELL VAZQUEZ (1/3)
8407631	〃	—	1703		CHCO Nº 1255/80 (D.D.H. y d.o) (P) de Ricardo ISASA SANTANA (1/3)
8407632	〃	—	1704		CHCO Nº 1256/80 (D.D.H. y d.o) (P) de Luis IGLESIAS MORALES (1/3)
8407633	〃	—	1710		CHCO Nº 1257/80 (D.D.H. y d.o) (P) de Juan José FERNANDES BARROS (1/3)
8407634	〃	—	1710		CHCO Nº 1277/80 (D.D.H. y d.o) (P) de IVO VASEZ TABARE (1/3)
8407635	〃	—	1730		CHCO Nº 1275/80 (D.D.H. y d.o) (P) de Ernesto Elino GARRIDO VIDAL (1/3)
8407636	〃	—	1734		CHCO Nº 1277/80 (D.D.H. y d.o) (P) de Eleodoro GAMBA PARAMORDA (1/3)
8407637	〃	—	1734		CHCO Nº 1278/80 (D.D.H. y d.o) (P) de Gustavo MORERA (1/3)
8407638	〃	—	1737		CHCO Nº 1282/80 (D.D.H. y d.o) (P) de Nelson Nefer BUCUCCIVICH LOUISETTO (1/3)
8407639	〃	—	1740		CHCO Nº 1287/80 (D.D.H. y d.o) (P) de Walter PEREIRA BOUZAS (1/3)
8407640	〃	—	1743		CHCO Nº 1288/80 (D.D.H. y d.o) (P) de Joaquin DE LOS SANTOS PINOS (1/5)
8407641	〃	—	1745		CHCO Nº 1290/80 (D.D.H. y d.o) (P) de Juan Carlos NERI CASAL (1/3)
8407642	〃	S944	1745	Recibido SID	T.I Nº 07284 Nacionalidad C63 12 8524
8407643	〃	—	1845		Ficha de Antecedentes Nº 38/84 Ref 2 personas (1/)
8407644	13 SET. 1984	S945	0900	C-2 / EMACO	P.I. 217/84 (1/)
8407645	〃	S944	0900	C.N.E.F.	Oficio Nº 46/84 - Sol. aut. de Antonio Valdez Lopez (1/2)
8407646	〃	—	0905	Dpto. IV / SID	T.I Nº 563/84. Sol. aut. de Miriam Rosa Telesca (1/2)
8407647	〃	S943	0910	SE. PLA CO DI	NOTA Nº 6894/84/0 - Ref a 6 personas (1/18)
8407648	〃	—	0915	Sec. Auxiliares	Sumario de Información - Período 05 al 12/ SET /84 (1/23)

PAS
DES

Se. Antecedentes

Se. Replacedi

Se. Bio Gráf

A-		SALIDA					REFERENCIA	ARC
FECHA	RECIBE	FECHA	SE CONFECCIONO	DESTINO	Nº SAL	RECIBE		FECHA
130845 SET 84	Sto. 1º Marin A Martinez							21/1/85
121 800 SET	[signature]	19/9/84	T.I. Nº 465/84	Dpto. II/SID	—	Sto Cuadrado		
121 850 SET	Sdo. [signature]	14/9/84	Memo (A) Nº 1815/84	Dpto. II/SID	140030 SET 84	Sgto 1º Indart		
		14/9/84	Memo (A) Nº 1816/84	C-2/EIMA CO.				
130910 SET 84	Sdo. [signature]	18/9/84	Memo (A) Nº 1817/84	CWBT				
		18/9/84	No se conf. Memo (A) por ser [illegible]	Dpto IV/SID	150835 SET	Sdo Amaral		
130910 SET	Cdo. Lasalegui	13/9/84	Memo (A) Nº 1819/84 (p)	SOPSCOT			19/9/84 - Memo 2733/84/DII - (Cdo. Lasalegui	21-9-84
131030 SET	Sdo. Melo.	13/9/84	P.I. 188/84	Dpto. Nº 3/DII				

Nº	FECHA	SERV SECR	HORA ENT	PROCEDENCIA
8407649	13 SET. 1984	—	1000	Dpto. Nº 3 | D.I.I.
8407650	" "	—	1000	Dpto. Nº 3 | D.I.I.
8407651	" "	—	1130	Dpto. II | SII)
8407652	" "	—	1250	Prensa. "Asamblea"
8407653	" "	—	1250	Prensa " La Hora"
8407654	" "	—	1230	Prensa " La Hora "
8407655	" "	—	1240	D. I. I.
8407656	" "	—	1240	Dpto. I | SI)
8407657	" "	—	1305	I.T. Cardones
8407658	" "	5950	1305	Bon. Ing. Serv. Nº 7
8407659	" "	5948	1310	Centro Militar
8407660	" "	—	1500	
8407661	" "	—	1504	
8407662	" "	—	1504	
8407663	" "	—	1505	
8407664	" "	—	1508	
8407665	" "	—	1508	
8407666	" "	—	1510	
8407667	" "	—	1512	
8407668	" "	—	1513	
8407669	" "	—	1514	
8407670	" "	—	1515	
8407671	" "	—	1515	
8407672	" "	—	1517	
8407673	" "	—	1519	
8407674	" "	—	1519	
8407675	" "	—	1530	
8407676	" "	—	1530	
8407677	" "	—	1522	
8407678	" "	—	1534	
8407679	" "	—	1537	
8407680	" "	—	1540	

DII

ASUNTO

EHCP Nº 143/84/Sec. 13a. (I) Dpto. Hdlo. de Judith Longo (1/3)
EHCP Nº 91/84/Sec. 7a. (I) Dpto. Hdlo. de Andrés Berdomas (1/2)
Sol. Aut. 40/84 - Ref. a: Empresa MOBY DICK S.R.L. (se dedica a la limpieza de organismos públicos y privados) (1/1)
Art. del 13/9/84 (pág 6) Ref. a Sara Mendez, madre del niño desaparecido Simón Riego a Bs As. (1/1)
Art. del 13/9/84 (pág 236) - Ref. a "Familiares de Desaparecidos" se conformó comité de madres "Julio Castro" (compañeros de) (1/1)
Art. del 13/9/84 (pág 7) Ref. a: Comisión del reencuentro" para liberados por la dictadura Militar en el año 1984 (1/1)
Parte de Novedades Diarias Nº 257/13/9/84 y esquema de Ref. Nº 196/13/9/84 (1/4)
Se deja sin efecto la requisitoria del exp. 1169 - ref. a: Carlos Perez Mac. Adl (1/2)
Radio Nº 29469/84 (Sol. Aut) 1/1
Oficio Nº 131/84 (Sol. Aut.) 1/1
Nota Nº 1300/SEC/84 (Sol. aut.) 1/2
CHCP Nº 1282/80 (Dpto Hdlo) (P) de Fernando GIL NOVOA (1/3)
CHCP Nº 1283/80 (Dpto Hdlo) (P) de Mario Lorelo SERRETTE GILMORE (1/3)
CHCP Nº 1001/80 (Dpto Hdlo) (P) de Jorge Enrique BENEDETTO FELIPPONE (1/3)
CHCP Nº 1002/80 (Dpto Hdlo) (P) de Manuel IGLESIAS LIÑARES (1/4)
CHCP Nº 1003/80 (Dpto Hdlo) (P) de Jorge Hugo VAZQUEZ IRIGARAY (1/3)
CHCP Nº 1004/80 (Dpto Hdlo) (P) de Juan Mª. BARBA BENTACOR (1/3)
CHCP Nº 1005/80 (Dpto Hdlo) (P) de Carlos Alberto BANCHERO SISTONDI (1/4)
CHCP Nº 1006/80 (Dpto Hdlo) (P) de Enrique ORIOLI GARCIA (1/3)
CHCP Nº 1010/80 (Dpto Hdlo) (P) de Jorge Otto BOSCO GARRIDO (1/3)
CHCP Nº 1011/80 (Dpto Hdlo) (P) de Beatriz Mª. BELTRAME RODRIGUEZ (1/3)
CHCP Nº 1012/80 (Dpto Hdlo) (P) de Liliana Mª del R. BOADO CAMPO (1/3)
CHCP Nº 1018/80 (Dpto Hdlo) (P) de Carlos Eduardo CARRIQUIRY RAYEL (1/3)
CHCP Nº 1022/80 (Dpto Hdlo) (P) de Ricardo Alejandro CASTELLI LAURENTE (1/3)
CHCP Nº 1023/80 (Dpto Hdlo) (P) de Mario Leonelo CASTRO DIAZ (1/3)
CHCP Nº 1024/80 (Dpto Hdlo) (P) de Celso Eusebio CORDAZ VERGARA (1/3)
CHCP Nº 1025/80 (Dpto Hdlo) (P) de Waldemar COUTO FONTES (1/3)
CHCP Nº 1026/80 (Dpto Hdlo) (P) de Julio Cesar CUADRADO RODRIGUEZ (1/3)
CHCP Nº 1027/80 (Dpto Hdlo) (P) de Alfredo Rafael DABEZIES MASSONE (1/3)
CHCP Nº 1029/80 (Dpto Hdlo) (P) de Mª Elizabeth DE COLA BARBEITO (1/3)
CHCP Nº 1030/80 (Dpto Hdlo) (P) de Enrique DERGAN CARDOZO (1/3)
CHCP Nº 1032/80 (Dpto Hdlo) (P) de Hector Arturo DE SOTO NICCA (1/3)

P
DEC
See. C.H.C.
See. C.H.C.
See. Antece
Carpeta "Desapar
Carpeta "Desapa
Biografic
Sec. Biopaje
) Biografico - Ca
Sec. Antecedent
Vee

A		SALIDA						
FECHA	DECIDE	FECHA	SE CONFECCIONO	DESTINO	Nº SAL	DECIDE	REFERENCIAS	FECHA
131005 SET 84	Sgto. M. Martínez							21/1/85
131130 SET 84	Sdo. Batista	13/9/84	Memorial Nº 1820/84	Dpto II/SD	131700 SD	Sgto. M. Martínez		
131330 SET 84	Sgto. Varela							14/9/84
031100 DIC 86	Sdo. Vilina	13/9/84 13/9/84	PI Nº 189/D-5/84 PEI Nº 031/D-5/84	Dpto III/SD Sec. Análisis	131620 SD 131620 SD	→ [illegible] → [illegible]		
131240 SET 84	Sdo. Melo							25-9-84
~~131240 SET 84~~	~~Sdo. Melo~~						16/x/84. Of. 1263/84/S. P. Río Negro (Acusa Recibo)	25-9-84
131240 SET 84	SOM. Ri	13/9/84	Circular Nº 12/84	75 ejemplares (distribución vigente)			840 7543 - 17/12/84. NOTA 842 S/S. P.M. - acusa recibo)	
131310 Set 84	Sdo. Batista	13/9/84 15/9/84 17/9/84	TI Nº 437/84 Radio 207/84 Memorial Nº 1822/84 Memorial Nº 1823/84	+ Planilla - Mesa Radio By Ing. Sec. Nº 7 [illegible]				
131700 SD	Sdo. Sáenz							21/1/85

~~186~~

386

Nº	FECHA	Nº Ent Sec	Hora Ent	PROCEDENCIA		ASUNTO	RAS DEST
8407681	13 SET 1984	S992	1630	EDUCODI	V	Nota Nº 6900/84 Ref: 5 personas (1/1)	See EDUCO
8407682	" "	S993	1640	ANCAP	V	PI Nº 068/84 (1/1)	See Antec
8407683	" "	S994	1640	Ases Central	V	Inf Nº V8/84-28 Ref Aud (1/2)	See Antec
8407684	" "	-	1643	Secretaria (SID)	I.F.	Of SID Nº 36/84 (1/2)	Redo 2da Aud 2da See
8407685	" "	S995	1650	1 Servicio	V	Of Nº 5324/84 AS/PEI 27/84 Ref: Asamblea del ASCEEP-PEI-COCONUS (1/1)	Redo 2da Aud 2da See
8407686	" "	S996	1655	1 Campo	V	Of 3332/84 AS/ Memorandum Nº 187/84 Ref: Inauguracion Local del PCU (1/2)	Redo 2da Aud 2da See
8407687	" "	-	1700	Dpto II SID	V	Noredata de Elaboración del 07/9/84 de Radio Berlin (1/2)	See Redo
8407688	" "	-	1734	Dpto II SID	V	Noredata de Elaboración del 09/9/84 de Radio Berlin (1/2)	See Redo
8407689	" "	-	1735	Dpto II SID	V	Noredata de Elaboración del 10/9/84 de Radio Berlin (1/2)	See Redo
8407690	" "	-	1737	Dpto II SID	V	Noredata de Elaboración del 06/9/84 de Radio Berlin (1/2)	See Redo
8407691	" "	S997	1750	2 Fuerza	V	Of Nº 1190/SC/84 Ref Relacion de cdtes expuestos en AGO/84 (1/1)	See Redo
8407692	" "	-	1755	2 Ejercito	V	Analisis de Informaciones Nº 63/84 del Periodo 05 al 10/SET (1/2)	2da Aud 2da See
8407693	" "	-	1800	DNII	V	Antecedentes de Interesados Nº 138/139 Ref: José O. QUINTANO Gallero (1/2)	See
8407694	14 SET 1984	-	0800	Prensa "El Popular"	V	Art. del 2/ENERO/1984 (pag 6) titulado: "La Bandera revolucionaria ondea (1/1) el inmigrante Luis H. Echaiz con los cubanos se encuentra	See Biográfico
8407695	" "	-	0810	Dpto. III/SID	V	Memorandum 513/84 - Discurso pronunciado por ALBERTO ZUMARAN el 13/9/84 (1/4)	See. Analistas
8407696	" "	-	0950	Ase. Cul. Aguirre/Dpto II/EME	V	Inf. Aut. telefónica del 13/9/84 - Ref. a: Julio Olivar Cabrera (1/2).	-
8407697	" "	-	1010	Prensa. "Asamblea"	V	Art. del 5/9/84 (pag 4) titulado "Cartas a la Asamblea" (1/1)	See Biográfico
8407698	" "	-	1200	Dpto. I/SID	V	Memorandum del 14/9/84: Fichas Relacionadas con el Cap. Alvaro Lerena Costa de Artillería Nº4. e integrantes del Grupo (1/5)	See. Ant x x
8407699	" "	-	1200	Dpto. I/D.N.I.C.	V	Ficha de datos filiatorios de Alvaro Lerena Costa (1/1)	See. Ant x x
8407700	" "	-	1215	Dpto. I/D.N.I.C.	V	Ficha de datos filiatorios de Beatriz Lerena Costa (1/1)	See. Biográfico
8407701	" "	S966	1220	C-2/EMACO	V	P.I. No. 218/84 (1/2)	See. Antecedentes
8407702	" "	S967	1220	C-2/EMACO	V	P.I. No. 219/84 (1/3)	
8407703	" "	-	1230	O.I.I.	V	Parte de Novedades Diarias Nº 258 y Esquema de Inf. Nº 197 del 14/SET/84. (1/3)	See Biográfico
8407704	" "	S998	1330	Dpto II EMC	V	Detalles de Interesados Telefonicos del 14/SET/84	See Antec
8407705	" "	-	1415	DII	V	CH-CO Nº 1034/80 (Dpto M/deo) (P) de Adela Anatasia DUBERCIN MALY (1/6)	See CHE
8407706	" "	-	1417		V	CH-CO Nº 1034/80 (Dpto M/deo) (P) de David CORBENOS FOULQUES (1/3)	
8407707	" "	-	1420		V	CH-CO Nº 1056/80 (Dpto M/deo) (P) de Haydee SOMMA GARDOZO (1/3)	
8407708	" "	-	1423		V	CH-CO Nº 1057/80 (Dpto M/deo) (P) de Jorge Armando FRANCO CARUSO (1/3)	
8407709	" "	-	1423		V	CH-CO Nº 1058/80 (Dpto M/deo) (P) de Santiago Washington ORTUÑO BLANCO (1/3)	
8407710	" "	-	1425		V	CH-CO Nº 1059/80 (Dpto M/deo) (P) de Sara VASCA SPERANS (1/4)	
8407711	" "	-	1427		V	CH-CO Nº 1060/80 (Dpto M/deo) (P) de Silvia Carina Espino LOPEZ (1/3)	
8407712	" "	-	1430		V	CH-CO Nº 1062/80 (Dpto M/deo) (P) de Fernando HUNE GARZON (1/3)	

SALIDA

A: FECHA	ACCESO	FECHA	S/ CONFECCIONO	DESTINO	VISC	ACCESO	REFERENCIAS	ARCH FECHA
31690 SET	Sr. Director	18/9/84	PROVEIDO	PDI				
13/1000 SET	Sdo. Montiel	18/9/84	Proveído Nº 1827/84 (Sp)	SOPRISCOA ANCAP.			26/9/84. Nº de Orden 4970/OCI - (Sr. Subdirector)	27-9-84
13/1000 SET	Sdo. Montiel	17/9/84	Pase (A) Nº 1824/84					
13/1000 SET	Sdo. Montiel	18/9/84	Pase (A) Nº 1825/84	Sec. Cultural del Uruguay			21/9/84 Derivado el Pase por Nota 33/84	
13/1000 SET	Sdo. Montiel							8-2-85
13/1000 SET	Sdo. Montiel							8-2-85
13/1000 SET	Sdo. Montiel	13/9/84	FOTOCOPIA	DOINZ	-	-		8-11-85
13/1000 SET	Sdo. Montiel	13/9/84	FOTOCOPIA					8-11-85
13/1000 SET	Sdo. Montiel	13/9/84	FOTOCOPIA					8-11-85
13/1000 SET	Sdo. Montiel	13/9/84	FOTOCOPIA					14/9/84
13/1000 SET	Sdo. Montiel							20-12-85
13/1000 SET	Sdo. Montiel							25-9-84
13/1000 SET	Sdo. Montiel							25-9-84
14080 SET 84	Sgto. Aldaz Valde							
14081 SET 84	Entrega Copia Recibo	14/9/84	FOTOCOPIA	Sec. Biofísico	14020 SET 84	Sgto. Aldaz Valde.		22-1-81
		14/9/84	Pase (A) Nº 1826/84	Opto. II/EME/Mr. Cnel. Aguirre	—	Ver Recibo.		
14020 SET 84	Sgto. Aldaz Valde.							17-10-84
14120 SET 84	Sgto. Nieves	14/9/84	P.I. Nº 187/84	D. P. Técnica	—	Ver Recibo.	20/9/84 - Diligenciado 6464/84 / P. Técnica.	14/9/84
14127 SET 84	Sgto. Aldaz Valde							8-2-85
14123 SET 84	Sdo. Batista	17/9/84	Proveído Nº 1829/84	C-2				
14123 SET 84	Sdo. Montiel	18/9/84	Pase (A) Nº 1830/84					25-9-84
14123 SET 84	Sdo. Montiel	18/9/84	Proveído Nº 1828/84	Apto II/EME	—	Ver recibo		
14150 SET 84	Sdo. Montiel							21/1/85
14152 SET 84	Sdo. Montiel							

~~187~~

Nº	FECHA	13ª ENT. SECRET.	HORA de ENT.	PROCEDENCIA	ASUNTO	PASE DESTINO
8407713	14 SE.. 1984	—	1437	DII	✓ CHEQUE Nº 1064/80 (Dpto Mdo) (P) Rute Bernardino LORENZO BARBI 1/4	Sec CHC
8407714	" "	—	1440		✓ CHEQUE Nº 1065/80 (Dpto Mdo) (P) de Juan Pablo MONTEVERDE BARRO 1/5	
8407715	" "	—	1443		✓ CHEQUE Nº 1063/80 (Dpto Mdo) (P) de Jose GONZALEZ VERA 1/5	
8407716	" "	—	1443		✓ CHEQUE Nº 1082/80 (Dpto Mdo) (P) de Mª de los Angeles VIAZZO GIANOLI 1/3	
8407717	" "	—	1448		✓ CHEQUE Nº 1084/80 (Dpto Mdo) (P) de Nelly Nuto D'ANDREA SHEN 1/5	
8407718	" "	—	1447		✓ CHEQUE Nº 1085/80 (Dpto Mdo) (P) de Raquel ALPUIN GANDIOLI 1/3	
8407719	" "	—	1450		✓ CHEQUE Nº 1091/80 (Dpto Mdo) (P) de Nelson Delis RODRIGUEZ ALVAREZ 1/5	
8407720	" "	—	1450		✓ CHEQUE Nº 1094/80 (Dpto Mdo) (P) de Juan Alberto SANCHEZ RAICE 1/4	
8407721	" "	5899	1459	✓P Rio Negro C-2/ESTADO ✓P Corrientes C x 26 e-2/ESTADO Dpto II/SDD	✓ O/Nº 148/SP/84 SD Aud 1/6	Se destina Aud 2ª
8407722	" "	5896	1520		✓ PEI Nº 116/84 Adj Boletín de Sueldos de Cuerpos Económicos y Admin 1/6	Aud 2ª
8407723	" "	5911	1515		✓ O/Nº 525/E/84 Adj Memo 20/84 Rel: Pago Convenio Uruguayo y el Ejemplo 1/6	Aud 2ª
8407724	" "	5902	1530		I.D. Prorrogado a partir del 1º de SETIEMBRE 1/4	Sec Aud
8407725	" "	5904	1530		✓ PEI Nº 115/84 Rel Usuario del Tercer Tercio 1/2	Sec Aud
8407726	" "	—	1535		✓ Nueva Fecha de Elaboración del 11/SET/84 de Rubén Berlin (1/2)	Sec Cop
8407727	" "	—	1630		✓ CHEQUE Nº 1098/80 (Dpto Mdo) (P) Eduardo Perfecto MOORE PEREZ 1/3	
8407728	" "	—	1634		✓ CHEQUE Nº 1107/80 (Dpto Mdo) (P) Carlos Belisario GONZALEZ DE ARBELOA 1/6	
8407729	" "	—	1634		✓ CHEQUE Nº 1111/80 (Dpto Mdo) (P) Nelson FERNANDEZ ROJAS 1/3	
8407730	" "	—	1635		✓ CHEQUE Nº 1115/80 (Dpto Mdo) (P) Miguel Angel CASTRO COMMAROTA 1/3	
8407731	" "	—	1640		✓ CHEQUE Nº 1116/80 (Dpto Mdo) (P) Ulises CABRERA CABRERA 1/3	
8407732	" "	—	1640		✓ CHEQUE Nº 1119/80 (Dpto Mdo) (P) Mauro Victor CALCAGNO DONATO 1/3	
8407733	" "	—	1645		✓ CHEQUE Nº 1123/80 (Dpto Mdo) (P) de Beatriz ALONSO RODRIGUEZ 1/3	
8407734	" "	—	1647		✓ CHEQUE Nº 1129/80 (Dpto Mdo) (P) de Nelly Nuto HOLM ALVAREZ 1/3	
8407735	" "	—	1650		✓ CHEQUE Nº 1131/80 (Dpto Mdo) (P) de Carlos Jose CAMPOS GIOZIO 1/3	
8407736	" "	—	1655		✓ CHEQUE Nº 1132/80 (Dpto Mdo) (P) de Juan Francisco ESCOBAR ALBANEZ 1/4	
8407737	" "	—	1657		✓ CHEQUE Nº 1148/80 (Dpto Mdo) (P) de Eduardo Cesar MARTINEZ RODRIGUEZ 1/4	
8407738	" "	—	1659		✓ CHEQUE Nº 1157/80 (Dpto Mdo) (P) de Alberto OLIVERA CALVINO 1/3	
8407739	" "	—	1700		✓ CHEQUE Nº 1158/80 (Dpto Mdo) (P) de Nelson Nilso DIAZ BONTEMPI 1/5	
8407740	" "	—	1704		✓ CHEQUE Nº 1161/80 (Dpto Mdo) (P) de Jose Luis DE LOS SANTOS NUÑEZ 1/3	
8407741	" "	—	1705		✓ CHEQUE Nº 1166/80 (Dpto Mdo) (P) de Carlos Enrique CERIS SANCHEZ 1/3	
8407742	" "	—	1710		✓ CHEQUE Nº 1172/80 (Dpto Mdo) (P) de Jose Omar RODRIGUEZ REYES 1/5	
8407743	" "	—	1710		✓ CHEQUE Nº 1186/80 (Dpto Mdo) (P) de Oscar Nilso CILENTO FERREIRA 1/3	
8407744	" "	—	1713		✓ CHEQUE Nº 904/80 (Dpto Mdo) (P) de Mª Mercedes ALARCON ESPINOSA	

A: FECHA	A: RECIBE	- SALIDA - FECHA	SE CONFECCIONO	DESTINO	Nº SALIDA	RECIBE	REFERENCIA	ARCH. FECHA
14/9/84	Sto. Manuel	18/9/84	Numo (A) Nº 1831/84	S.P. Río Negro				21/1/85
14/9/84	Sto. Manuel							17-10-84
14/9/84	Sto. Manuel							17-10-84
14/9/84	Sto. Manuel							
14/9/84	Sto. Manuel							
14/9/84	Sto. Manuel						

~~188~~

Nº	FECHA	Nº EDT. SECRET.	HORA de EDT.	PROCEDENCIA	ASUNTO	PASE DESTINO
8407745	9 SET. 1984	5889	1730	BMGF AGNT	Solicitud de Antecedentes Nº 066/84 (1/1)	
8407746	〃	5890	1730	DMGDA (HOB)	Solicitud de Antecedentes Nº 067/84 (1/1)	
8407747	9 SET. 1984	5891	0900	Bigoso Inf Nº 1	O/ Nº 208/S-2/84 S/ Ant (1/2)	
8407748	〃 〃	5892	0900	Secretaría SDO	Nº 274/84 Asc Boletín MDN 8004/85 Reservado 2314	
8407749	〃 〃	-	0910	Dpto III SDO	Memorando Nº 514/84 Ref Detenidos del 14/9/84 (1/3)	
8407750	17 SET. 1984	-	0805	M.D.N.	Boletín Nº 8034/11/Set/84 - Resolución Nº 62593 Ref. al Sr. Tte-2º Félix Yañez (1/1)	
8407751	〃 〃	-	0805	M D N.	Boletín Reservado Nº 2314/12/9/84 - Resolución 1S 163 Ref. a Cap (R) Raúl Silva Correa (1/2)	Sec. Bxx
8407752	〃 〃	-	0805	M.D.N.	Boletín Reservado Nº 2314/12/9/84 - Resolución 62591 y 62613 - Ref. a Cap. Ulsónico. Barrios (1/3)	
8407753	〃 〃	-	0810	D.I.I.	Parte de Novedades Diarias Nº 259 y Resumen de Inf. Nº 198/84 de fechas 15/9/84 (1/5)	Sec. Biografías
8407754	〃 〃	-	0825		CHCP Nº 147/84/Sec. 19 (I) Dpto. Mdo. de Hebert Duarte (1/3)	
8407755	〃 〃	-	0825		CHCP. Nº 178/84/Sec. 5a. (I) Dpto. Mdo. de Eugenio Machado (1/3)	
8407756	〃 〃	-	0830		CHCP Nº 142/84/Sec. 19a. (I) Dpto. Mdo. de Elbio Pilo (1/3)	
8407757	〃 〃	-	0830		CHCP Nº 100/84/Sec. 24 (I) Dpto. Mdo. de Arturo Gareda Sellanes (1/3)	
8407758	〃 〃	-	0835		CHCP Nº 489/84 (I) Dpto. Flores de Rodolfo Clavijo Piñeyro (1/6)	Sec. C.H.C
8407759	〃 〃	-	0835	Dpto. Nº 3/D II	CHCP. Nº 117/84/Sec. 15a (I) Dpto. Mdo. de Julio Badano (1/2)	
8407760	〃 〃	-	0835		CHCP. Nº 177/84/Sec. 5a (I) Dpto. Mdo. de Hercules Velarco (1/3)	
8407761	〃 〃	-	0835		CHCP. Nº 55/84/Sec. 17a. (I) Dpto. Mdo. de Iliana Bermudez (1/2)	
8407762	〃 〃	-	0840		CHCP Nº 114/84/Sec. 6a. (I) Dpto. Mdo. de Jorge Medina Rodriguez (1/3)	
8407763	〃 〃	-	0840		CHCP Nº 106/84/Sec. 3a. (I) Dpto. Mdo. de Sylvia Suarez (1/3)	
8407764	〃 〃	-	0840		CHCP. Nº 152/84/Sec. 19a. (I) Dpto. Mdo. de Juan Bravo Suarez (1/3)	
8407765	〃 〃	-	0905		CHCP Nº 234/84 (I) Dpto. Flores de Susana Teran Abreu (1/3)	
8407766	〃 〃	-	0905	Dpto Nº 3/D II	CHCP. Nº 6087/84 (I) Dpto. Canelones de Julio C. Perez (1/4)	Sec. C.H.C
8407767	〃 〃	-	0905		CHCP Nº 6122/84 (I) Dpto. Canelones de José Luis Quintana (1/3)	
8407768	〃 〃	-	0935	D.I.I.	Parte de Novedades Diarias Nº 260 del 16/9/84 (1/3)	Sec. Bio
8407769	〃 〃	-	0940	D.I.I.	Memorandum Reservado Nº 080/84 - Acta de "Demostración Avanzada (F.A.) del 15/9/84 en la explanada del Batallón Municipal (1/3)	
8407770	〃 〃	-	1010	Dpto. I/SDO	Solicita antecedentes de Oriel Ariel Castellini y Eduardo Perez Silveira	
8407771	〃 〃	-	1020	Dpto. I/SDO	Memorandum del 13/9/84 - Ref. al Ex. Gral. Victor Licandro (1/4)	Sec. Bxx
8407772	〃 〃	SDO 5893	1200	Secretaría/SDO	T.I.Nº 275/84. Adj. Orden CGE. 8525 y Comunicación Nº 31	Comun. Jefes y
8407773	〃 〃	-	1240	D.I.I.	Parte de Novedades Diarias Nº 261 y Resumen de Inf. Nº 199/84 de fechas 17/9/84 (1/5)	Sec. Bio
8407774	〃 〃	-	1230	Dpto. I/SDO - DII	Memorandum S/N - Ref. ant. de BARRIENTOS por su Pde - apellido (1/1)	Sec. Bio pág
8407775	〃 〃	-	1350	DII	CHCP Nº 726/80 (Dpto Mdo) (P) Lesio Edelberto CAMPAÑA PEREZ (1/2)	
8407776	〃 〃	-	(1350)		CHCP Nº 713/80 (Dpto Mdo) (P) de Washington Delbet BALIÑAS (1/2)	Sec. C

A: FECHA	A: RECIBE	- SALIDA - FECHA	SE CONFECCIONO	DESTINO	Nº SALIDA	RECIBE	REFERENCIA	ARC FECHA
14/1355 07	Sdo Montiel	27/8/84	Manual Nº 1832/84	GTM 6 RA				
	Sdo. Montiel	17/9/84	Manual Nº 8333/84	GTM 6 RA				
150900507	Sdo	17/9/84	Manual Nº 1834/84	Bs Tuqui 1				
150900507	Sdo	27/9/84	T.I. Nº 476/84	Opto. II/SSD	—	Sin Cuaderno.		
170820SET84	Sdo. Hno.	18/9/84 13/9/84	T.I. No. 191/84 ZOTO COCO	Destello	150950507	Sdo Adan	24/9/84. Of. Nº 347/84/ODM (Hoja Suelta) 1/4	22-1-85
170810SET84	Sfto. 1ª Sección							
240820 SET 84 - Hoja 1 / 170820SET84	1ª Sección Sdo. Hno.							21/8/87 26-1-85
170845SET84	Sfto. 1ª Sección Montiel							26-1-86
170930SET84	Sfto. Mza. Montiel							26-1-85
240820 SET 84 - Hoja 1 / 170940SET84	1ª Sección Sdo. Montiel							4/2/87 4-3-85
171025SET84	Sfto. 1ª Sección	17/9/84	P.I. 190/84	Opto. Nº 3 / O.I.I.	—	Una Hfa. Opto. I.		
	Sdo. Montiel	17/9/84	T.I. No. 444/84	Opto. Antúnez				
171200SET84	Sdo. Montiel	13/9/84	T.I. 426/84	Opto. II / SSD	Sin Cuaderno		17/9/84 - PCI. 88/84 / Opto. II / SSD (T.I. No. 426/84 Contesta.	12/9/84
240820 SET 84 - Hoja 1 / 171215 SET 84	1ª Sección Sdo. Montiel	17/9/84	T.I. Nº 476/84	Opto. II / SSD	-	Sin Cuaderno.		
171230SET84	Sdo. Montiel							26-1-85
171/630/87	Sdo Montiel							26-1-85

~~180~~

389

Nº	FECHA	Nº ENT. SECRET.	HORA de ENT.	PROCEDENCIA	ASUNTO	PASA DESTINO
8407777	17 SET. 1984	—			CHCP Nº 707/80 (Dpto Mdo) (P) de Raul Humberto CARBAJAL (1/3)	
8407778	" "	—			CHCP Nº 706/80 (Dpto Mdo) (P) de Oscar CARDOZO ACOSTA (1/5)	
8407779	" "	—			CHCP Nº 1000/80 (Dpto Mdo) (P) de Jorge ANDRADE VILAS (1/3)	
8407780	" "	—			CHCP Nº 999/80 (Dpto Mdo) (P) de Alberico BASILIO CANO (1/2)	
8407781	" "	—			CHCP Nº 998/80 (Dpto Mdo) (P) de Manuel Esteban GONZALEZ SANGUINETI (1/3)	
8407782	" "	—			CHCP Nº 997/80 (Dpto Mdo) (P) de Daniel Antonio GOMEZ MARIANI (1/3)	
8407783	" "	—			CHCP Nº 995/80 (Dpto Mdo) (P) de Jorge SAN VICENTE LOFIEGO (1/3)	
8407784	" "	—			CHCP Nº 994/80 (Dpto Mdo) (P) de Ana María TEJAS CASTAÑEIRA (1/2)	
8407785	" "	—			CHCP Nº 993/80 (Dpto Mdo) (P) de Daniel Enrique VAZ AMY (1/3)	
8407786	" "	—			CHCP Nº 992/80 (Dpto Mdo) (P) de Dionisio Beatriz UNANDI ESCOBAL (1/3)	
8407787	" "	—			CHCP Nº 991/80 (Dpto Mdo) (P) de Williams GONZALEZ (1/3)	
8407788	" "	—			CHCP Nº 990/80 (Dpto Mdo) (P) de Ariel Adolfo BANDA FIGUEROA (1/3)	
8407789	" "	—			CHCP Nº 989/80 (Dpto Mdo) (P) de José Antonio FERREIRO MARRERO (1/4)	
8407790	" "	—			CHCP Nº 988/80 (Dpto Mdo) (P) de Juan Carlos REDIN RODRIGUEZ (1/3)	
8407791	" "	—	1400		CHCP Nº 987/80 (Dpto Mdo) (P) de Juan Javier GODOY COSTA (1/3)	
8407792	" "	—		DII	CHCP Nº 986/80 (Dpto Mdo) (P) de Aníbal MORENO BOLON (1/3)	Sec
8407793	" "	—			CHCP Nº 985/80 (Dpto Mdo) (P) de Ma. Cristina MERLINO CARAMES (1/3)	
8407794	" "	—			CHCP Nº 983/80 (Dpto Mdo) (P) de Ricardo SANCHEZ GARCIA (1/4)	
8407795	" "	—			CHCP Nº 982/80 (Dpto Mdo) (P) de Ricardo PICUN SAPATERRA (1/3)	
8407796	" "	—			CHCP Nº 981/80 (Dpto Mdo) (P) de Hugo ZUCLA CASAL (1/5)	
8407797	" "	—			CHCP Nº 980/80 (Dpto Mdo) (P) de Carlos Vicente SILVA BENETRIA (1/4)	
8407798	" "	—			CHCP Nº 979/80 (Dpto Mdo) (P) de Alejandro DE LEON VALIANTE (1/3)	
8407799	" "	—			CHCP Nº 976/80 (Dpto Mdo) (P) de Julio RICCI TORRES (1/6)	
8407800	" "	—			CHCP Nº 950/80 (Dpto Mdo) (P) de Ma. del Carmen GUTIERREZ DIAZ (1/4)	
8407801	" "	—			CHCP Nº 921/80 (Dpto Mdo) (P) de Graciela Margarita CASTRO MENY (1/3)	
8407802	" "	—			CHCP Nº 910/80 (Dpto Mdo) (P) de Miguel Faustino CABRERA MANSILLA (1/5)	
8407803	" "	—			CHCP Nº 913/80 (Dpto Mdo) (P) de Joaquín Jaime BOU TABORDA (1/3)	
8407804	" "	—			CHCP Nº 912/80 (Dpto Mdo) (P) de Ana María BOTTI ROSSI (1/5)	
8407805	" "	—			CHCP Nº 907/80 (Dpto Mdo) (P) de Luis Alberto ARIAS ORUNOZ (1/5)	
8407806	" "	—			CHCP Nº 779/80 (Dpto Mdo) (P) de Carmen Nora FERNANDEZ LOPEZ (1/5)	
8407807	" "	—			CHCP Nº 769/80 (Dpto Mdo) (P) de Danilo Alberto SANTOS LARRAZABAL (1/3)	
8407808	" "	—			CHCP Nº 766/80 (Dpto Mdo) (P) de Manuel Walter RODRIGUEZ MENDEZ (1/6)	

A:		- S A L I D A -							REFERENCIA	ARC
FECHA	RECIBE	FECHA	SE CONFECCIONO		DESTINO		Nº SALIDA	RECIBE		FECHA
17/1/85	Sdo. Vieira									26-1-85
										26-1-85
										31-1-85
										31-1-85
										31-1-85
										31-1-85

Nº	FECHA	Nº ENT. SECRET.	HORA de ENT.	PROCEDENCIA	ASUNTO	PASA
078605	17 SET. 1984	-	1400	Dpto III | SID	Memorandum Nº 514/84 ref. acto realizado el 15/sep/84 por el Juzgado (1/2)	Jefatura
078610	" "	-	1410	Dpto III | SID	Memo Nº 516/84 Juzgado 5ª/84 Ref: Acto del Juzgado del 15/sep/84 (1/2)	Jefatura
078611	" "	-	1410	Dpto III | SID	Memorandum Nº 517/84 ref: Buscan droga peruleo organizado por el IDI (1/1)	Jefatura
078612	" "	-	1410	Dpto III | SID	Memorandum Nº 518/84 ref: Acto del Juzgado del 16/sep/84 (1/2)	Jefatura
078613	" "	-	1430	Dpto Nº 3 | DII	Remite al Juzgado Instrucción de Turno DERGADO VAZQUEZ (1/1)	Jefatura
078614	" "	-	1700	Dpto Nº 3 | DII	Remite al Juzgado Instrucción de Ruben BONINO (1/1)	Jefatura
078615	" "	6006	1700	Dpto Central del U	Nº 1408/84-2ª ref. Acta (1/3)	Jefatura
078616	" "	-	1715		CHCP Nº 765/80 (Dpto Mdo)(P) de Eduardo Ruben LOPEZ MANRIQUE (1/3)	
078617	" "	-	1720		CHCP Nº 749/80 (Dpto Mdo)(P) de Jorge Wolquino COMBA (1/6)	
078618	" "	-	1720	DII	CHCP Nº 744/80 (Dpto Mdo)(P) de Beatriz CASTRO DONINI (1/3)	
078619	" "	-	1723		CHCP Nº 740/80 (Dpto Mdo)(P) de Blanca Azucena CEDRES CARAMUZZO (1/6)	
078620	" "	-	1725		CHCP Nº 736/80 (Dpto Mdo)(P) de Norma Raquel ELZAURDIA GOMEZ (1/7)	
078621	" "	-	1730		CHCP Nº 728/80 (Dpto Mdo)(P) de Juan Pedro CUELLO CANCELA (1/4)	
078622	" "	-	1737	BPTS con	Ndo Nº 691/84/D Ref: 10 presos (1/26)	Jefatura
078623	18 SET. 1984	-	0800	Dpto III | SID	Sol. aud. Nro. 188/84 (1/2)	Jefatura
078624	" "	-	0800	Dpto. Nº 3 | DII	CHCP. Nº 1471/84 (I) Dpto. Paysandú Ref. a: Bartolo Silva Ramos (1/3)	Jefatura
078625	" "	6010	0900	Bn. I. No. 6	PI. 07/84 -	Jefatura
078626	" "	-	0900	D.N.I.C.	Sol. telefónica al Dpto. I. Ref. a: Mario Castor Marangero (1/1)	Jefatura
078627	" "	-	0925	Dpto No. 3 | DII	CHCP. No. 6085/84 (I) Dpto Canelones Ref. a: Rosa Caporal (1/4)	Jefatura
078628	" "	-	0930	Dpto Nº 3 | DII	CHCP. No. 3167/84 (I) Dpto. Durazno de Jacinto Vera Villarreta (1/3)	See CHCP
078629	" "	-	0930	Dpto Nº 3 | DII	CHCP. No. 6084/84 (I) Dpto. Canelones de Miguel Gimenez (1/3)	See CHCP
078630	" "	-	1055		CHCP Nº 538/80 (P) Dpto. Mdeo. de Ana Gonzalez Rizzo (1/5)	
078631	" "	-	1055		CHCP. Nº 540/80 (P) Dpto. Mdeo. de Maria Elizabeth Martinez (1/4)	
078632	" "	-	1055		CHCP. Nº 548/80 (P) Dpto. Mdeo. de Rosa Peluzzi (1/3)	
078633	" "	-	1055		CHCP. Nº 552/80 (P) Dpto. Mdeo. de Felicidad Malorredona (1/3)	
078634	" "	-	1055		CHCP. Nº 554/80 (P) Dpto. Mdeo. de Estrella Capano (1/3)	
078635	" "	-	1055	Dpto Nº 3 | DII	CHCP. Nº 555/80 (P) Dpto. Mdeo. de Maria Beatriz Aragnero (1/3)	See CHCP
078636	" "	-	1055		CHCP. No. 558/80 (P) Dpto. Mdeo. de Graciela Porley (1/6)	
078637	" "	-	1055		CHCP. Nº 559/80 (P) Dpto. Mdeo. de Diego Rivero (1/3)	
078638	" "	-	1100		CHCP. Nº 560/80 (P) Dpto. Mdeo. de José Rocco (1/3)	
078639	" "	-	1100		CHCP. Nº 561/80 (P) Dpto. Mdeo. de Silvana Capelli (1/3)	
078640	" "	-	1115		CHCP. Nº 571/80 (P) Dpto. Mdeo. de Sergio Isarburu (1/3)	

390

A:

FECHA	RECIBE
1 1H430SDT	③-1610100CT Sgto. 1°Caveda
2) 191220SDT Sdo.	Hdlo.
3) 191230SDT 84	③ 1610100CT Sgto 1°Caveda
4) 191230SDT Sdo.	Hdlo.
5) 1H430SD	Sto Coufto ③ 1610100CT Sgto 1°Caveda
6) 1810005DT	Sgto. Vicaino
1H430SDT	Cabo. 1H
7/20005DT	
1H7405DT	Sdo. Leal
1H7405DT	Sgto. Vicaino
180800SET84	Sdo. Bellido
180805SET84	Sgto. 1°. Jiménez
180900SET84	Sdo. Bellido
180505SET84	Sdo. Echevarry
180940SET84	Sgto. 1°. Martínez
181320SET84	Cabo. Leal

FECHA	SE CONFECCIONO	DESTINO	Nº SALIDA	RECIBE	REFERENCIA
19/9/84	Recibo (A) Nº 1835/84	Bco. Central			21/9/84 (anulado el Recibo por Nota 33/84)
19/9/84	Oficio (A) Nº 1741/84 (8 personas) Inga. P.	ente Electrificador del Sur			
18/9/84	Oficio (A) Nº 1838/84 (8 personas) Inga. P.	ente Electrificador del Sur			
18/9/84	Recibo (A) Nº 1837/84	Bco. Central			
19/9/84	Recibo (A) Nº 1836/84	Bco. Central			
19/9/84	Recibo (A) Nº 1835/84	Bco. Central			
19/9/84	Recibo (A) Nº

Nº	FECHA	Nº ENT. SECRET.	HORA de ENT.	PROCEDENCIA		ASUNTO	PASE DESTINO
840 7841	8 SET. 1984	—	1115		✓	CITEP. Nº 572/80 (P) Dpto. Mdeo. de Enrique Sosa (1/3)	
840 7842	" "	—	1115		✓	CITEP. Nº 576/80 (P) Dpto. Mdeo. de Erasmo Di Domenico (1/3)	
840 7843	" "	—	1115		✓	CITEP. Nº 595/80 (P) Dpto. Mdeo. de María Cristina Sosa (1/4)	
840 7844	" "	—	1120		✓	CITEP. Nº 597/80 (P) Dpto. Mdeo. de Orestes Demadra (1/3)	Sec. C.I.
840 7845	" "	—	1120	Dpto. Nº 3/D. I. I.	✓	CITEP. Nº 800/80 (P) Dpto. Mdeo. de María Isabel García (1/6)	
840 7846	" "	—	1120		✓	CITEP. Nº 793/80 (P) Dpto. Mdeo. de María Florinda Freire (1/6)	
840 7847	" "	—	1120		✓	CITEP. Nº 789/80 (P) Dpto. Mdeo. Silva Cadea Miranda (1/3)	
840 7848	" "	—	1120		✓	CITEP. Nº 788/80 (P) Dpto. Mdeo. de María Inviolada Fernández (1/4)	
840 7849	" "	—	1200	D. I. I.	✓	Parte de Novedades Diarias Nº 262 y Esquema de Información Nº 199 de fechas 18/9/84 (1/3)	Sec. Biografía
840 7850	" "	—	1210		✓	CITEP. Nº 882/80 (P) Dpto. Mdeo. de José Larriera (1/3)	
840 7851	" "	—	1210		✓	CITEP. Nº 886/80 (P) Dpto. Mdeo. de Raúl Mayobre (1/3)	
840 7852	" "	—	1210		✓	CITEP. Nº 887/80 (P) Dpto. Mdeo. de Roberto Montenegro (1/3)	
840 7853	" "	—	1210		✓	CITEP. Nº 888/80 (P) Dpto. Mdeo. de Graciela Niz (1/3)	
840 7854	" "	—	1210		✓	CITEP. Nº 896/80 (P) Dpto. Mdeo. de Juan Carlos Suarez (1/4	
840 7855	" "	—	1215		✓	CITEP. Nº 897/80 (P) Dpto. Mdeo. de José Tancredi (1/3)	
840 7856	" "	—	1215		✓	CITEP. Nº 838/80 (P) Dpto. Mdeo. de Ricardo Vargues Rolfi (1/5)	
840 7857	" "	—	1215		✓	CITEP. Nº 614/80 (P) Dpto. Mdeo. de Emiliano Aguinsky (1/3)	
840 7858	" "	—	1220		✓	CITEP. Nº. 615/80 (P) Dpto. Mdeo. de María Alcira Rodríguez Lima (1/4)	
840 7859	" "	—	1220		✓	CITEP. Nº 616/80 (P) Dpto. Mdeo. de Sonia Nogueira (1/3)	Sec. C.H.C.
840 7860	" "	—	1220	Dpto. Nº 3/D. I. I.	✓	CITEP. Nº 617/80 (P) Dpto. Mdeo. de Esther Olivera (1/3)	
840 7861	" "	—	1220		✓	CITEP. Nº 618/80 (P) Dpto. Mdeo. de Waldimar Badell (1/3)	
840 7862	" "	—	1225		✓	CITEP. Nº 619/80 (P) Dpto. Mdeo. de Miguel A. Campodónico (1/3)	
840 7863	" "	—	1225		✓	CITEP. Nº 620/80 (P) Dpto. Mdeo. de Ramón Paiz Arias (1/3)	
840 7864	" "	—	1225		✓	CITEP. Nº 621/80 (P) Dpto. Mdeo. de Blanca Suarez 1/2)	
840 7865	" "	—	1225		✓	CITEP. Nº 622/80 (P) Dpto. Mdeo. de Nelson Almiñán (1/3)	
840 7866	" "	—	1225		✓	CITEP. Nº 623/80 (P) Dpto. Mdeo. de Jorge Pecoste Aragon (1/4)	
840 7867	" "	—	1225		✓	CITEP. Nº 624/80 (P) Dpto. Mdeo. de Juan Walter Elizaga (1/3)	
840 7868	" "	—	1230		✓	CITEP. Nº 654/80 (P) Dpto. Mdeo. de Jorge Pías Elgarte (1/3)	
840 7869	" "	—	1250		✓	CITEP Nº 657/80 (P) Dpto. Mdeo. de Mauricio Laufer (1/5)	
840 7870	" "	—	1250		✓	CITEP No. 658/80 (P) Dpto. Mdeo de Dalel Tarlera (1/3)	
840 7871	" "	—	1250		✓	CITEP. No. 660/80 (P) Dpto. Mdeo. de María Goldner (1/5)	
840 7872	" "	—	1250		✓	CITEP. No. 665/80 (P) Dpto. Mdeo. de Alicia Montano (1/3)	

391

A:		- SALIDA -					REFERENCIA A	
FECHA	RECIBÉ	FECHA	SE CONFECCIONO	DESTINO	Nº SALIDA	RECIBE		FECHA
181320 SET 84	Sdo Flores							21-2-85
								21-2-85
								21-2-85
								21-2-85
181200 SET 84	Sdo. Klinger							25-9-84
								21-2-85
								21-2-85
								21-2-85
								21-2-85
								21-2-85
								21-2-85
								25-9-84
								21-2-85
								21-2-85
								21-2-85
181320 SET 84	Sdo Sanz							21-2-85
								21-2-85
								21-2-85
								21-2-85
								21-2-85
								21-2-85
								21-2-85
								21-2-85
								21-2-85
								21-2-85
								21-2-85
								21-2-85
								21-2-85
								21-2-85
								21-2-85
								21-2-85

Nº	FECHA	Nº ENT SECRET	HORA ENT.	PROCEDENCIA	ASUNTO	DE
8407873	18 SET. 1984	—	1300		✓ CHCP. Nº 666/80 (P) Dpto. Mdeo. de Jorge Pereyra Valle (1/3)	
8407874	" "	—	1300		✓ CHCP. Nº 667/80 (P) Dpto. Mdeo. de César Pardiñas (1/3)	
8407875	" "	—	1300		✓ CHCP. Nº 669/80 (P) Dpto. Mdeo. de Eduardo Gianoni (1/3)	
8407876	" "	—	1305		✓ CHCP. Nº 670/80 (P) Dpto. Mdeo. de Federico Jimeres (1/3)	
8407877	" "	—	1305		✓ CHCP. Nº 673/80 (P) Dpto. Mdeo. de Osvaldo Rocha (1/3)	
8407878	" "	—	1305		✓ CHCP. Nº 674/80 (P) Dpto. Mdeo. de Emir Elizalde (1/6)	
8407879	" "	—	1310	Dpto. Nº 3/D II	✓ CHCP. Nº 688/80 (P) Dpto. Mdeo. de Numa Forcella (1/6)	Sec
8407880	" "	—	1310		✓ CHCP. Nº 701/80 (P) Dpto. Mdeo. de Eduardo Curbelo (1/4)	
8407881	" "	—	1310		✓ CHCP. Nº 503/80 (P) Dpto. Mdeo. de Julia Burgues (1/3)	
8407882	" "	—	1310		✓ CHCP. Nº 516/80 (P) Dpto. Mdeo. de Ana Cancela (1/5)	
8407883	" "	—	1315		✓ CHCP. Nº 532/80 (P) Dpto. Mdeo. de Marta Laurino (1/3)	
8407884	" "	—	1315		✓ CHCP. Nº 533/80 (P) Dpto. Mdeo. Loreley Lacurcia (1/3)	
8407885					✓ CHCP Nº 880/80 (Dpto Mdeo) (P) de Ana Carolina ELICH. BLUNDI (1/3)	
8407886					✓ CHCP Nº 877/80 (Dpto Mdo) (P) de Jorge Guillermo ERRAZQUIN COLOMBO (1/4)	
8407887					✓ CHCP Nº 873/80 (Dpto Mdo) (P) de Margarita DEL GIACCO MISA (1/3)	
8407888					✓ CHCP Nº 871/80 (Dpto Mdo) (P) de Mario Lorenzo BERTA DIHARCE (1/3)	
8407889					✓ CHCP Nº 859/80 (Dpto Mdo) (P) de Ana María GEISI CASTAGNETTO (1/3)	
8407890					✓ CHCP Nº 856/80 (Dpto Mdo) (P) de Raquel Margarita ORTIZ AGUIAR (1/3)	
8407891				D III	✓ CHCP Nº 855/80 (Dpto Mdo) (P) de Martha OTTINO FERRARO (1/3)	
8407892					✓ CHCP Nº 850/80 (Dpto Mdo) (P) de Julio César ROMERO RIVERA (1/3)	
8407893					✓ CHCP Nº 847/80 (Dpto Mdo) (P) de Luis Fructuoso PACHIAROTTI CERUTTI (1/3)	
8407894					✓ CHCP Nº 845/80 (Dpto Mdo) (P) de Lucía BOTTA HERNANDEZ (1/3)	
8407895					✓ CHCP Nº 844/80 (Dpto Mdo) (P) de Washington Antonio CALISTO FACAL (1/3)	
8407896					✓ CHCP Nº 824/80 (Dpto Mdo) (P) de Lucila ALONZO BENEDETTI (1/3)	
8407897					✓ CHCP Nº 498/80 (Dpto Mdo) (P) de Amalia BERMUDEZ SAVIATTI (1/3)	
8407898					✓ CHCP Nº 492/80 (Dpto Mdo) (P) de Luis Alberto BENITEZ OLIVERA (1/6)	
8407899					✓ CHCP Nº 483/80 (Dpto Mdo) (P) de Susan Elizabeth BENTOS ABAD (1/5)	
8407900					✓ CHCP Nº 464/80 (Dpto Mdo) (P) de Simón Mario TENZER PERTZDAHL (1/3)	
8407901					✓ CHCP Nº 459/80 (Dpto Mdo) (P) de Carlos Orlando SANTURION RIVERO (1/3)	
8407902					✓ CHCP Nº 450/80 (Dpto Mdo) (P) de Gladys Amalia MUSSIO SOTTINO (1/3)	
8407903					✓ CHCP Nº 446/80 (Dpto Mdo) (P) de Edi Oriento MARTINEZ PAZ (1/3)	
8407904					✓ CHCP Nº 439/80 (Dpto Mdo) (P) de Gladys Clara GROIS GRIUZBURG (1/3)	

392

FECHA	OBRA	FECHA	DE CONFECCION	DESTINO	NOTA	OBRA	REFERENCIA	ARCH. FECHA
18130 SET 84	Sala Juntas							21-2-85
								21-2-85
								21-2-85
								21-2-85
								21-2-85
								21-2-85
								21-2-85
								21-2-85
								21-2-85
								21-2-85
								21-2-85
								21-2-85
								21-2-85
								21-2-85
								21-2-85
								21-2-85
								21-2-85
								22-2-85
								22-2-85
								22

Nº	FECHA	Nº SECT	HORA BND	PROCEDENCIAS	ASUNTO
8407905	8 SET. 1984	—			
8407906					
8407907					
8407908					
8407909					
8407910					
8407911			1600	DII	
8407912					
8407913					
8407914					
8407915					
8407916					
8407917					
8407918					
8407919					
8407920					
8407921					
8407922					
8407923					
8407924					
8407925		5601	1555	DIII 2601	
8407926		—	1700	DIII 2601	
8407927		—	710	DIII 2601	
8407928		6014	1715	DIII NN	
8407929		6015	1777	DIII NN	
8407930		6016	1720	DIII RAU	
8407931					
8407932					
8407933			1800	DII	
8407934					
8407935					
8407936					

V CAUCO Nº 435/80 (Dpto Hdo)(P) de Washington Hebert CUADRO ROCHA (1/6)
V CAUCO Nº 432/80 (Dpto Hdo)(P) de Mario Eduardo RAMIREZ PARRA (1/3)
V CAUCO Nº 430/80 (Dpto Hdo)(P) de Alfredo Abel GALVIS RUIZ (1/3)
V CAUCO Nº 428/80 (Dpto Hdo)(P) de Pedro Jaime ALVAREZ (1/3)
V CAUCO Nº 425/80 (Dpto Hdo)(P) de Leo ALVAREZ 1/3)
V CAUCO Nº 424/80 (Dpto Hdo)(P) de Ernesto Rubén ANDRADE AGUILERA (1/3)
V CAUCO Nº 423/80 (Dpto Hdo)(P) de Gilberto Alfredo ANTUNEZ NARANJO (1/5)
V CAUCO Nº 422/80 (Dpto Hdo)(P) de Julio Cesar ARAUJO (1/7)
V CAUCO Nº 421/80 (Dpto Hdo)(P) de Mario Cesar ARAUJO GONZALEZ (1/6)
V CAUCO Nº 419/80 (Dpto Hdo)(P) de Luis GORTAZO VASQUEZ (1/6)
V CAUCO Nº 414/80 (Dpto Hdo)(P) de Walter Camilo BERNARD FUENTES (1/3)
V CAUCO Nº 372/80 (Dpto Hdo)(P) de Adriana Noemi MARCHETTI BONGIORNO
V CAUCO Nº 350/80 (Dpto Hdo)(P) de Cecilia Carlinda DE CESARO ROMERO (1/3)
V CAUCO Nº 350/80 (Dpto Hdo)(P) de Mario Amelio SANCHEZ DOS SANTOS (1/3)
V CAUCO Nº 306/80 (Dpto Hdo)(P) de Rolando DIAZ BERMUDEZ (1/3)
V CAUCO Nº 175/80 (Dpto Hdo)(P) de Raul Ernesto PINTOS GARCIA (1/4)
V CAUCO Nº 125/80 (Dpto Hdo)(P) de Bernardo GONZALEZ ORDOÑEZ (1/6)
V CAUCO Nº 120/80 (Dpto Hdo)(P) de Tomas LOPEZ VERGES (1/5)
V CAUCO Nº 114/80 (Dpto Hdo)(P) de Carlos Jose RAMIREZ ABT (1/6)
V CAUCO Nº 113/80 (Dpto Hdo)(P) de Mario Carlos MATOS AVALLONE (1/3)
V TIO 202/10/84 Remite Oficio Denuncia Nº 21800 al 21807 (6/4)
V Of. Telefono 0032 Nº 145/84 del Walter Ignacio RAMIREZ MACHADO (1/2)
V Pliego de Cargos Disciplinario de Estudios Laborales Decreto Negro (1/4)
V Citacion de Diligencia Nº 1068/84 (1/3)
V Citacion de Diligencia Nº 1068/84 (1/3)
V Of Nº 130/84 Del Dpto (1/4)
V CAUCO Nº 299/80 (Dpto Hdo)(P) de Jesus MORES RODRIGUEZ (1/6)
V CAUCO Nº 287/80 (Dpto Hdo)(P) de Nilvio Joaquin VIERA SOLES (1/3)
V CAUCO Nº 280/80 (Dpto Hdo)(P) de Oscar Alfredo LOPEZ PAEZ (1/3)
V CAUCO Nº 279/80 (Dpto Hdo)(P) de Tomas GUTIERREZ COSTA (1/3)
V CAUCO Nº 270/80 (Dpto Hdo)(P) de Hugo Enrique ALONSO LIZASO (1/5)
V CAUCO Nº 268/80 (Dpto Hdo)(P) de Enrique Jaime VALDEZ BARRIOLA (1/6)

393

A:		SALIDA					REFERENCIAS	ARCH
FECHA	PASE Nº	FECHA	SE CONTESTA CON	DESTINO	Nº CAL	PASE Nº		FECHA
1982 1057								22-2-85
								22-2-85
								22-2-85

~~184~~

Nº	FECHA	Nº ENT SECCIÓN	HORA SAL	PROCEDENCIA	ASUNTO
8407937	18 SET. 1984			DII	✓ CRECEP Nº 267/80 (Dpto I/SID) (C) de Gustavo Carlos STANGBUTTER FISCHER (1/3)
8407938	"				✓ CRECEP Nº 266/80 (Dpto I/SID) (B) de Jorge Alberto ROCCARDI BARDI (1/3)
8407939	"				✓ CRECEP Nº 264/80 (Dpto I/SID) (E) de Delfina Inés CABAT CASAS (1/3)
8407940	"				✓ CRECEP Nº 263/80 (Dpto I/SID) (F) de Carlos BUELA ACOSTA Y LARA (1/3)
8407941	"		1800		✓ CRECEP Nº 261/80 (Dpto I/SID) (D) de Juan Carlos TORRENS NUÑEZ (1/3)
8407942	"				✓ CRECEP Nº 259/80 (Dpto I/SID) (C) de Raquel Angel HERMINO CARAMES (1/3)
8407943	"				✓ CRECEP Nº 258/80 (Dpto I/SID) (B) de Juan Carlos MEDINA LAGAROSA (1/3)
8407944	"				✓ CRECEP Nº 257/80 (Dpto I/SID) (A) de Hermes Rafael CASCUBE LOPEZ (1/3)
8407945	"				✓ CRECEP Nº 255/80 (Dpto I/SID) (G) de Eduardo Douglas FERNANDEZ FARIAS (1/4)
8407946	"				✓ CRECEP Nº 254/80 (Dpto I/SID) (F) de Diego Fernando CASAS FONTENLA (1/2)
8407947	19 SET. 1984	—	1900	DNIC	✓ Consulta Nº 142, 143/84 Ref: Anselmi Jaime y QUARTINO, Julio (2)
8407948	"	—	0910	Dpto. I/SID	✓ Informe 157 del 18/set/84 - 13/8/84 de Uruguay a cargo de DS. EE. FF. una Asamblea Gral. de Estudiantes y Profesores de Educ. Física (1/1)
8407949	"	—	0940	Prensa "La Hora"	✓ Art. del 19/9/84 (pág 07) Ref. a Julio C. Grajales (Mirjan Seca) 1/1)
8407950	"	—	0940	Prensa "La Hora"	✓ Art. del 14/9/84 (pág. 2) Ref. a Militares democráticos en Bs. As. (1/1
8407951	"	6023	1105	A - 2	✓ Sol. Cert. No. 068/84 1/1)
8407952	"	—	1240	D-2/EM/D.E.IV	✓ PEE(D) Nº 117/84 - Ref. a publicación "ATLANTICO" en circulación en C. Rocha desde el 31/8/84 (1/1)
8407953	"	—	1240	D-2/EM/D.E.IV	✓ PEI (I) / 118/84 - Ref. a Comisión (Provisoria) Optal. de los Derechos Humanos el 7/9/84 en C. Rocha (1/2)
8407954	"	—	1210	D.I.I.	✓ Parte de Novedades Diarias Nº 363 y Boletín de Información Nº 200 de fecha 19/9/84 (1/4)
8407955	"	—	1240	D.N.I.C.	✓ Consulta telefónica Ref. a datos filiatorios de William Otero Cunco (1/1)
8407956	"	—	1330	Dpto I/SID - LA HORA	✓ Recorte del 17/8/84 Pag 3 Ref Vino los Cleraos vino los pecenos Washington y [illegible]
8407957	"	—	1500	D II	✓ Planilla de Antecedentes telefónica Ref. Sergio CAMPOREALE (1/1)
8407958	"	—	1400	Dpto III/SID	✓ Planilla de Antecedentes Nº 138/84 Ref: 6 personas (1/4)
8407959	"	—	1700	Dirección de Inteligencia	✓ Planilla de Antecedentes Ref: Beatriz Rodríguez TEJERA (1/1)
8407960	"	—	1830	SERVICOM	✓ Nota Nº 6P 38/84 0 Ref: 8 personas (1/20)
8407961	"	6018	1850	SS FFAA	✓ PEI Nº 42/84 ref: Boletín de los Servicios de Inteligencia de la Universidad de Montevideo (1/4)
8407962	"	6017	1853	SS FFAA	✓ PEI Nº 43/84 ref: Ag PEI 63/84 del Herald Ref: correspondencia recibida (1/3)
8407963	"	6014	1900	EMGFA	✓ PEI 044/08/84 Ag Liberación de 4 Orientales en distintos Aeropuertos
8407964	20 SET. 1984	—	0810	D.N.I.C.	✓ Consulta telefónica del Opto. Ref. datos filiatorios de Walter Otero Cunco y Ma. Carmen Perez Olivera (1/2)
8407965	"	6007	0825	J.P. Coffendín	✓ Oficio Nº 401/84 - Informa que no se expidieron Cert. en Agosto/84 (1/1)
8407966	"	6013	0830	C.A.O.A.	✓ Estudio de la Evolución de los precios de venta de la carne al 31/08/84 (1/7)
8407967	"	—	0715	Prensa "El País"	✓ Art. del 18/9/84 - Ref. al Dr. Hugo Batalla en constitución en defensor de Sendic (1/1)
8407969	"	-	0930	Dpto. III/SID	✓ Memorandum 519/84 - Datos por la democracia existe en Uruguay el 18/9/84 en Porto Alegre (1/1)

SALIDA

Fecha	Pase	Folio	Observaciones	Destino	Copias	Notas	Observaciones	Fecha
19093 de ET 84	s/fo. Martínez							15-3-85
								15-3-85
								15-3-85
								15-3-85
								15-3-85
								15-3-85
								15-3-85
								15-3-85
								15-3-85
								15-3-85
[illegible]	[illegible]							5-10-84
19093 de ET 84	Sdo. Pulido	19/9/84	Fotocopia	Sec. Auxiliar	19093 de ET	s/fo Instructor		15-11-84
19093 de ET 84	Sdo. Pulido							23-10-84
19093 de ET 84	s/fo. 1° García							
19093 de ET 84	Sdo. Batista	21/9/84	Remite n/n° 1843/84	A-2				
2 de 19093 de ET 84	[illegible] (Copia)							17-10-84
191230 de ET 84	s/fo. Instructor.							4/1/85
060 de 19093 de ET 84	s/fo 1° García							21/8/87
191230 de ET 84	Sdo Pulido							17-10-84
19140 de OT	[illegible]	19/9/84	Fotocopia	Carpeta despacho	19140 de OT	[illegible]		20-9-84
19150 de OT	Sdo. Montiel	19/9/84	Fotocopia No 1844/84	P.S.I.	—	Pase a Archivo		
19170 de OT	Sdo. Montiel	20/9/84	Se remitió fotocopias de las fichas	Opto. III/SDO	20112 de ET	Sdo. Yacicl		
		19/9/84	Fotocopia No 1845/87	Fe Ajustes del	19172 de OT	Pase		
		21/9/84	remite (19) No. 1847/84 (Fabela)	depósito			26/9/84 N° orden 4930/05 ST (Cno. Fabelagua)	
19190 de OT	s/fotocopia	20/9/84	P.I. 193/84	P.I.				27-9-84
19160 de OT	Sdo Rocha							
19180 de OT	[illegible]							
27180 de OT	③ 15080 de NOV s/fo. 1° García						80819	21/8/87
20 0820 de ET 84	Sdo. Montenegro							17-10-84
20 820 de ET 84	Sdo. Fabeliglia							21-9-84
20 0930 de ET 84	s/fo. Instructor							
20 0930 de ET 84	Sdo. Pulido							17-10-84
20 0930 de ET 84		20/9/84	Copia No. 3	Sec. Auxiliar	20 0930 de ET 84	s/fo. Instructor		17-10-84

Nº	Fecha	Nº Int Sect	Hora Int	Procedencia	Asunto	Pase
8407969	20 SET. 1984	-	1005	IMES	Sol. aut. s/N. Ref. a Margarita Garibaldi de Young y de Pablo Jung Erondona (1/2)	
8407970	" "	-	1020	Justicia Militar	Ref. a Resolución de Raúl Sindic (1/3)	Sec. Bio pápreo
8407971	" "	6008 6036	1040	Secretaría SCD	T.I. Nº 278/84 - Dpto. O.C.G.E. Nº 8526 y Modificación al Anexo 1 a la Comunicación del C.G.E. 31	Comte Jefe y Ofic
8407972	" "	-			Cheq. Nº 152/84/Sec. 13a. (I) Dpto. M/deo. de Hallay Zachino (1/2)	
8407973	" "	-			Cheq. Nº 76/84/Sec. 7a. (I) Dpto. M/deo. de Luis Alberto Díaz (1/2)	
8407974	" "	-			Cheq. Nº 109/84/Sec. 15 (I) Dpto. M/deo. de Laura Sara Cue rendiain (1/2)	
8407975	" "	-	1100	Dpto No. 3/DII	Cheq. Nº 104/84/Sec. 6a. (I) Dpto. M/deo. de Nora Fernández (1/2)	Sec. C. H. C
8407976	" "	-			Cheq. Nº 153/84/Sec. 13a. (I) Dpto. M/deo. de Emilio Marques (1/2)	
8407977	" "	-			Cheq. Nº 2596/84 (I) Dpto. Colonna de Susana Reyes (1/3)	
8407978	" "	-			Cheq. Nº 6158/84 (I) Dpto. Pantalones de Antonio Ribeiro (1/3)	
8407979	" "	-			Cheq. Nº 680/84 (I) Dpto. Lavallaja de Carlos Tarovis Salaserez (1/7)	
8407980	" "	-	1115	C. G. E.	Orden No. 8526/18/9/84 - Reforma del Alf. 1º Eduardo Grosso (resolución 62 569) 1/1	Sec. 3xx
8407981	" "	-	1200	Prensa "Diario Marina"	Ext. del 20/9/84 (Pág 5) Ref. a carta de Jaime Perez del 16/9/84 a Jorge Raúl Ferreira (1/1)	Sec. Bxx
8407982	" "	-	1200	Prensa "Busqueda"	Art. del 17/9/84 (Pág 1) Ref. a renuncia del Vicealmirante Marquez a la Embajada en Paraguay de un Tribunal de Honor para juzgar su conducta & Declaración formación (1/1)	Sec. Bxx
8407983	" "	-	1205	Dpto. II/SID	Sol. aut. No. 41/84 (4 personas) 1/1	Sec Archivo Anti
8407984	" "	-	1250	D.N.I.C.	Consulta telefónica del Dpto. Ref. datos filiatorios de Hebert Ravelo (1/1)	Sec Biográfico
8407985	" "	-	1310	D.I.I.	Parte de novedades Diarias N 264 y Esquema de Información Nº 201 de fecha 20/9/84 (1/4) Fac. Medicina	Sec Biográfico
8407986	" "	-	1310	Dpto. I/SID	Informe 97/169 del 20/3/84. Adjunta listas Nº 28 de la Fac. Humanidades. Nº 12 de Humanidades y lista Nº 1 (1/4)	Sec Biográfico
8407987	" "	5993	1515	T. Contacto Asun	S/ s/Nº del 14/9/84 Recibe el SIS/83 SD Ref: Book Francis, Telefono S (1/2)	Sec Cons
8407988	" "	6014	1515	[illegible]	S/ Nº 705-2/84 SD Aut (1/1)	Sec Auto
8407989	" "	6018	1517	[illegible]	S/ Nº 725-2/84 SD Aut (1/1)	Sec Auto
8407990	" "	6053	1520	[illegible]	S/ Nº 138/84 SD Aut (1/2)	Sec Auto
8407991	" "	-	1600	Dpto II/SID	Oficio de Elaboración 12/9/84 RADIO NACIONAL (1/2)	
8407992	" "	-	1600	Dpto II/SID	Oficio de Elaboración 12/9/84 RADIO BERLIN (1/2)	
8407993	" "	-	1609	Dpto II/SID	Oficio de Elaboración 13/9/84 RADIO BERLIN (1/2)	
8407994	" "	-	1608	Dpto II/SID	Oficio de Elaboración 14/9/84 RADIO BERLIN (1/2)	
8407995	" "	-	1610	Dpto II/SID	(Versión) Nº 2737 15/9/84 (1/2) Oficio de Elaboración del 15/9/84 RADIO MOSCU (1/3)	
8407996	" "	-	1615	Dpto II/SID	Oficio de Elaboración del 15/9/84 RADIO BERLIN (1/3)	
8407997	" "	-	1614	Dpto II/SID	Oficio de Elaboración del 18/9/84 RADIO BERLIN (1/3)	
8407998	" "	-	1835	Dpto II/SID	Oficio de Antecedentes Nº 014/84 del 1 persona	Sec Sec
8407999	" "	-	1920	D y ESTADO III	SIS (I) Nº 49/84 SD Aut	Sec Aut
8408000	" "	-	1923	D y ESTADO III	SIS (I) Nº 119/84 Ref: Comunica Dpto de D Humanos de M'Hallorado (1/3)	Aut y C

A		SALIDA					REFERENCIA	AR
FECHA	RECIBE	FECHA	DE CONFORMIDAD	DESTINO	Nº SALIDA	RECIBE		FECHA
—	—	20/9/84	Memo (A) Nº 1842/84	IMES - Cmdl. Manzino	—	Un Recibo		
20 1040 set 84	Sgto Aldasoldo							25-9-84
20 1040 set 84	Sto Florencio	21/9/84	[illegible]	[illegible]	—	—		
20 1115 Set 84	Sgto. Fe Martinez							25-3-85
								25-3-85
								25-3-85
								25-3-85
								25-3-85
								25-3-85
								25-3-85
								25-3-85
20 1120 SET 84	Sgto 1º Garcia							
20 1205 SET 84	Sgto. 1º Garcia							
20 1205 SET 84	Sdo Batista	21/9/84	Memo (A) 184 8/84	Dpto II/520	210930 SET 84	Sdo Ciudad		
20 1250 SET 84	Sdo Restifo							17-10-84
20 1325 SET 84	Sdo. Campos							25-9-84
20 1530 OCT	Sgto. Vilaiva	20/9/84	Fotocopia	Sec. Auditoria	20 1400 OCT	Sdo Roldan		1/1/85
20 1525 OCT	Sdo Montiel	1/10/84	Exp. Nº 143/84	Tribunal Contencioso Administrativo			31861	8-X-84
		21/9/84	Memo (A) Nº 1849/84	S.S.FF.AA.				
		21/9/84	Memo (A) Nº 1850/84	S.S.FF.AA.				21-9-84
		25/9/84	Memo (A) Nº 1851/84	I.R.O.U.				
20 1030 set 84	Sdo Melo	25/9/84	Rotocopias	Distorsi	—	—		17-3-86
								17-3-86
								17-3-86
								17-3-86
								17-3-86
								17-3-86
								17-3-86
20 1840 OCT	Sdo Montiel	21/9/84	Memo (A) Nº 1852/84	Cte. del. Ej. de Ejército				
20 1830 OCT	Sdo Cruz	24/9/84	Memo (A) Nº 1853/84	D-2/EM/DE.IV				
20 1830 OCT	Sdo Cruz							
Retirado s/c							27/9/84 se recibió ampliación por SAD Nº 172/84	

~~108~~

Nº	FECHA	Nº ENT. SECRET	HORA DE ENTRADA	PROCEDENCIA	ASUNTO	PASE DESTINO
8408001	21 SET. 1984	-	0800	Sec. Analistas	Sumario de Información del período 12 al 19/SET/84 (1/31)	1) Sec. Biográfico
8408002	" "	-	0820	D.N.I.C.	Consulta telefónica con Dpto. Inf. a datos filiatorios de Guzmán Lorenzo Costa (1/1)	Sec. Biográfico
8408003	" "	-	0900	Dpto. I/SID	Sol. fotografía de Omar Rodríguez Sanabria (1/1)	27/3/85 TRAIDO POR O SE DEJA CONSTA
8408004	" "	—		Prensa	Revistas al Tema del Hombre. "RELACIONES" (1984)	
8408005	" "	—		Prensa	Diarios Cooperativos "LA HORA" Sábado (1984).	
8408006	" "	—		Prensa	Semanario "LA VOZ" (Junio a Setiembre) (1984)	
8408007	" "	—	1000	Prensa	Semanario "EL NACIONAL" (1984)	Sec. Biográfico
8408008	" "	—		Prensa	Semanario "UNIDAD POPULAR" (1984)	
8408009	" "	—		Prensa	Ejemplares "SIN CENSURA" (1984)	
8408010	" "	—		Prensa	Semanario "CONCERTACION" (1984)	
8408011	" "	6055	1025	D.N.M.	Exp. Nº 3338/84 - Sol. aut. de Katja Kutin (1/1)	Sec. Antecedentes
8408012	" "	6074	1025	D.I.NA.R.P.	Sol. aut. Nº 32/84 (1/1)	
8408013	" "	—	1120	Dpto. III (20E) SID	T.I. Nº 950/84 - Adj. Reportido fue emitido en Opciones Públicas (apoyos e insultos contra las FF.AA) 1/2	Concordancia
8408014	" "	6075	1130	C-2	P.I. 220/84 (1/1)	
8408015	" "	6076	1130	C-2	P.I. 221/84 (1/1)	
8408016	" "	6077	1135	C-2	P.I. 222/84 (1/2)	
8408017	" "	6078	1135	C-2	P.I Nº. 223/84 (1/2)	
8408018	" "	6060	1145	J.P. San José	Of. Nº 349/84 - Adj. Memo de Inf. Nº 194/84/DII. Ref. a Ref. a Persona con motivo del Pesaje de J.R. Fernández inauguración del Comité de Base del F.A y el 195/84/DII (1/9) 1) Anal. 2)
8408019	" "	6062	1145	E.M.R. Nº 1	PEI. Nº 44/84 - Amplía PEI 38 y 43/84. Ref. a Relaciones de vehículos y fascículos que ingresaron ilegalmente libertados (1/7) 1) Anal. 2)
8408020	" "	6061	1200	J.T. San José	Of. Nº 344/84 - Adj. Memo de Inf. 192/84/DII (charla del Prof. Manuel P. Flores) y el 193/84/DII (Conferencia a cargo del Dr. Hector SARTHOU de la Corriente Popular Socialista) (1/10) 1) Anal. 2)
8408021	" "	6063	1210	S.P. San José	Of. Nº 354/84 - Adj. Memo de Inf. 184/84/DII - Ref. a un análisis político realizado por cierto frente de la Mesa Ejecutiva (1/27) 1) Anal. 2)
8408022	" "	6040	1215	C-2/ESMACO	PEI 117/84 - perfil de titulado ¿ sanguinelli titere de Reagan ? (1/5)	1) Anal. 2)
8408023	" "	6056	1220	O.P.M.	Consolidado P.M.E. al 31/8/84 de fecha 18/9/84 (1/33)	1) Anal. 2) Bio
8408024	" "	6044	1225	J.P. Río Negro	Compendio de Información Nº 28/84 - período del 1 al 31/8/84 (1/16)	1) Anal. 2)
8408025	" "	—	1230	Dpto. II/SID	Hoja de Trabajo - Radio Plaza del 18/set/84 (1/2)	Sec. Biográfico
8408026	" "	6081	1250	A.N.C.A.P.	P.I. Nº 070/84 (1/7)	Sec. Antecedentes
8408027	" "	—	1250	Secretaría/SID	Orden de Servicios Nº 37/84 (1/2)	Cuadro de Ordenes
8408028	" "	—	1315	D.I.I.	Parte de Novedades Diarias Nº 265 y Esquema de Inf. Nº 202/84 de fecha 21/9/84 (1/5)	1) Sec. Biográfico
8408029	" "	6084	1500	Centro Militar PN	NOTA Nº 1357/SOC/84 SOL Aut (1/3)	Sec. Antec
8408030	" "	6085	1500		Solicitud de Información Nº 1082/84 (1/3)	Sec. Antec
8408031	" "	—	1530	Dpto I/SID - SECCION	Recorte del Hoja 263/84 Ref. Encuesta Funcionarios públicos Montevideo (1/5)	Sec. Biogr
8408032	" "	—	1530	Dpto I/SID - SECCION	Recorte del 16/263/84 del retorno de W. Ferreira a Uruguay (1/3)	1) Sec. Biogr

A:		— SALIDA —					REFERENCIA	FECHA
FECHA	RECIBE	FECHA	DE CONFORMIDAD	DESTINO	Nº SALIDA	RECIBE		
180830AGO84 21200 SET 84	Sdo. Melo Sdo. Montenegro.							22/9/87
21900 SET 84 ITEM DE DATO PODRA CONSISTIR DOCUMENTO	Sdo Melo NO APARECIA INFORMACION DES	21/9/84 21/9/84	Nota 21/9/84 P.I.N. 192/84	D.N.P.T. D.N.P.T.			22/9/84 Se recibe copia por Oficio 665 22/9/84 Se recibe copia por Oficio 665	22/9/87
21115 SET 84	Sdo Rocha.							
211030 SET 84	Sdo. Batista	21/9/84	Memo (A) Nº 1854/84	D.N.H.			9/X/84 - Oficio a Memo Original	
		21/9/84	Memo (A) Nº 1855/84	DINACP				
21 182015 OT	Entregado Sr. Oficial							Archivo
		24/9/84	Memo (A) Nº 1856/84	C-2				
211410 SET 84	Sdo. Batista	24/9/84	Memo (A) Nº 1857/84	C-2				
		24/9/84	Memo (A) Nº 1858/84	C-2				
		25/9/84	Memo (A) Nº 1859/84	C-2				
21 1240 set 84	Sdo. Santos							
05053000	Sdo Campos							
21 1240 set 84	Sdo. Santos							
21 1240 set 84	Sdo Campos							
21 1240 set 84	Sdo. Santos							
01100000	Sdo Campos							
21 1240 set 84	Sdo. Santos							
21 1240 set 84	Sdo Campos							
21 1240 set 84	Sdo. Santos							
21 1240 set 84	Sdo Campos							
21 1240 set 84	Sdo. Santos							
01100000	Sdo Campos							
21 1340 set 84	Sdo. Montenegro	21/9/84	Fotocopia	Dist. O.F. Nº 2	—	Sin Cuaderno		3-12-84
211250 SET 84	Sdo. Batista	25/9/84	Memo (A) Nº 1860/84	ANCAP			3/10/84 - Oficio a Memo Original	8-2-85
211250 SET 84	Sdo. Moreno							8-2-85
06074 Set 84 - Sr. Cardozo								17-10-84
211320 SET 84	Sdo. Campos							21/8/87
211800 OT	Sdo. Bonilla	25/9/84	Memo (A) Nº 1862/84	Centro Militar				28-4-84
		24/9/84	Memo (A) Nº 1861/84	P.N.N.				17-10-84
21160000 OT	Sdo Cruz							22-1-85
080815 FEB 85								

~~107~~

Nº	Fecha	Nº ENT. SECRET.	Hora de entrada	PROCEDENCIA	ASUNTO	PASE
8408033	[illegible]	—	1539	Dpto. D-550 - ejército	Recorte del 1/Ago/84 ref. al reconocimiento de Federación a los papeleros (1)	DESTINO
8408034		Gobl	1600	Secretaría	Circular Nº 2 del 84 Ref. Circulan Nº 6 C6 6	Sec. Ceroqem
8408035		—	1900	Dpto. D-550	Telex Nº 520/84 Ref. Elotex en p/dest. a Diego Cobos (1)	1/Ant 2/Sec. Antecedentes
8408036	22 SET. 1984	—	0845	J. P. Canelones	Radio Nº 5262/84 (tel. aut) 1/1	
8408037	" "	—	0845	J. P. Río Negro	Radio Nº 1998/84 (tel. aut) 1/1	
8408038	" "	6101	1005	Brigada de Ingenieros Nº 1	Oficio Nº 229/s-2/84 - (tel. aut) - 1/1	
8408039	" "	6104	1005	E-2	Tel. Aut. Lb. 203/2/SM/84 (1/1)	Sec. Antecedentes
8408040	" "	6103	1005	E-2	Tel. Aut. Nº 202/2/SM/84 (1/2)	
8408041	" "	—	1025	Dpto. IV Nº 3/DEI	Inter. Lb. 1467/84 (I) Dpto. Paysandú de Mario Picasso (1/3)	
8408042	24 SET. 1984	—	0810	Jefatura "La Hora"	Art. del 24/9/84 - (pág 3) Ref. a la liberación de Benjamín Liberoff, hoy de nuevo a Luz (1/1)	Sec. C.N.C.I.
8408043	" "	—	0815	Dpto. I/SID	Memorandum del 20/9/84 - Ref. a fr. Acef. Raúl Ramírez Tel. ref. a los padres de la novia del Hijo (1/3)	Sec. Biográficos
8408044	" "	—	0900	J. P. Río Negro	Radio 30934/84 - (tel. aut.) 1/1	Sec. Antecedentes
8408045	" "	6110		J. P. Melo	Boletín de Ordenes Generales Nº 27018/84 (1/3)	
8408046	" "			J. P. Melo	" " " Nº 27019/84 (1/4)	
8408047	" "		0930	J. P. Melo	" " " Nº 27021/84 (1/3)	
8408048	" "			J. P. Melo	" " " Nº 27022/84 (1/3)	
8408049	" "			J. P. Melo	" " " Nº 27023/84 (1/4)	
8408050	" "			J. P. Melo	" " " Nº 27024/84 (1/3)	Sec. Análisis
8408051	" "		1030	EME (Relaciones Públicas)	Boletín Informativo Nº 5 del Sistema de Relaciones Públicas del Ejército del 19/9/84 (1/16)	1) Jefe Dpto. I - 2) Sec. Biográficos
8408052	" "	—	1030	Dpto. I/SID	Tel. aut. a Juan José Bayarres (1/2)	
8408053	" "	6097	1035	E-2	PEI (I) 1057/84 Adj. PEI 63 y 65/84 del EMR 2 Ref. a Contactos entre familiares y presos o reclusos (1/6)	1) anal - 2) Sec.
8408054	" "	6098	1045	E-2	PEI 1055/84. Adj. PEI 175/84 J. P. Río Negro Ref. a declaraciones del Dr. Gregorio Martínez	(1/10) 1) anal - 2) Bio
8408055	" "	6099	1045	E-2	PEI. 1056/84 - Actividades en el hecho Dptal. de C. Tacuarembó del 22/9/84 a cargo del estudiante Fernando Rebuffo (1/1)	1) anal 2) Bio
8408056	" "	6100	1050	E-2	PEI 1054/84 - Ref. a pintadas en distintas calles de Melo. del 30/8/84 (1/1)	1) anal 2) Bio
8408057	" "	—	1055	Jefatura "La Hora"	Art. del 22/9/84 (pág 8) Ref. Denuncia Izquierda del P. Comunista (1/1)	Sec. Biográficos
8408058	" "	6080	1100	ANCAP	PEI 037/84 - Relación de funcionarios que han sido dados de Baja (1/4)	Sec. Biográficos
8408059	" "	6087	1100	J.M.I. Sto. Domo	Oficio 258/84 Ref. Roberto Nebes Sosa a ha iniciado la demanda de procedimientos (1/1)	Sec. Jurisdiccional
8408060	" "	6105	1105	CADA	Gráficas de la evolución del ganado - Julio/84 (1/24)	Sec. Análisis
8408061	" "	—	1110	Dpto. II/SID	PEI 90/84 Campaña Internacional de desprestigio en contra de nuestro Gobierno (1/2)	Sec. Análisis
8408062	" "	—	1115	Dpto. II/SID	Novedades de Grabación - Radio Berlín del 20/9/84 (1/2)	
8408063	" "	—	1115	Dpto. II/SID	Novedades de Grabación. Radio Praga del 18/9/84 (1/2)	Sec. Biográficos
8408064	" "	—	1120	D.I.I.	Carta de Novedades Diarias Nº 266 y Exposición de Tel. Nº 203/84 del 22/3/84 (1/8)	1) Sec. Biográficos

A: FECHA	RECIBE	SALIDA FECHA	SE CONFECCIONO	DESTINO	Nº SALIDA	RECIBE	REFERENCIA	ARCH FECHA
211600 SET	Sdo Aug							22-1-85
281630 SET	Sdo Rosa	27/9/84	T.I. Nº 4801/84	Dpto II/SSD	—	—		
201700 SET	Sdo Campos							15-11-84
220845 Set.	Sdo Batista	22/9/84	T.I. Nº 464/84 - Radio 211 (SID)	S/A Mesa de Radio - J.P. Candelaria	—	Ver Cuaderno		
		22/9/84	T.I. Nº 465/84 - Radio 212 - SID)	Mesa de Radio - J.P. Río Negro	—	—		25-9-84
		25/9/84	Memo (A) Nº 1864/84	J.P. Río Negro.				
221010 Set 84	Sdo. Batista	24/9/84	Memo (A) Nº 1865/84	Brigada de Ing. Nº 1				
		24/9/84	Memo (A) Nº 1866/84	EHE				
		25/9/84	Memo (A) Nº 1867/84	E-2				
221030 SET 84	Sdo Ma Martínez							15-3-85
240810 SET 84	Sdo Montanga							25-9-84
240820 Set 84	Sdo 1º García							
240900 Set 84	Sdo Batista	24/9/84	T.I. 467/84 (Radio 213/84 - SID)	Mesa de Radio - J.P. Río Negro				
		25/9/84	Memo (A) Nº 1868/84	J.P. Río Negro.				
240940 Set 84	Sdo Sartore							
1) 241030 Set 84	Sdo Carl Damm							
2) 241045 Set 84	Sdo. Macul							
241320 Set 84	Sdo. Campos	24/9/84	P.I. 199/84	Dpto. Nº 3/OII	—	Ver recibo.	24/9/84 - Memo 2798/84/OII	17-10-84
1) 241120 Set 84	Sdo Sartore							30-4-86
2) 051530 OCT	Sdo Campos							3-12-84
1) 241120 Set 84	Sdo Sartore							17-10-84
2) 201700 SET	Sdo Sartore							8-2-85
1) 241120 Set 84	Sdo Sartore							17-10-84
2) 201700 SET	Sdo Campos							15-11-84
1) 241120 Set 84	Sdo Sartore							5-X-84
2) 011800 OCT	Sdo Campos							
01.1300 Oct.	Sdo Tora							
241140 Set 84	Sdo Aldabalde						8023	
241120 Set 84	Sdo Sartore							
241120 Set 84								
18.1300 Oct.	Sdo Tora	24/9/84	Fotocopias	Dist O.I. Nº 2	—	Ver cuaderno		15-11-84
241140 Set 84	Sdo Aldabalde							17-10-84
060745 Oct 84	Sdo 1º García							28-7-86

~~108~~

Nº	FECHA	Nro. ENT. SECRET.	HORA de ENTRADA	PROCEDENCIA	ASUNTO	PASA DESTINO
84088065	24 SET. 1984	-	1125	D.I.I.	Parte de Nov. Diarios Nº 267 del 23/9/84 (1/3)	Jefe. Biopático
84088066	" "	-	1125	D.I.T.	Parte de Nov. Diarios Nº 268 y Esf. de Inf. Nº 205 del 24/9/84 (1/4)	
84088067	" "	-	1130	Prensa - "La Democracia"	Art. del 21/9/84 (pág 18) - Ocupación plantea Independiente - Concede Comisión Universitaria - CUPIS adhiere a la CAEM (1/1)	Jefe. Biopático
84088068	" "	-	1135	Prensa - "La Democracia"	Art. del 21/9/84 (pág 10) - Ref. al Dr. J.A. Saenz Bolart (radicado en Venezuela) - 81 PST concuerdo dichos propios, 1 PST votó al FA (1/1)	Jefe. Biopático
84088069	" "	-	1140	Prensa - "La Democracia"	Art. del 21/9/84 (pág 9) - Vieyra Vallejos confirmó reuniones con Michelini en Bs. As. "la representación la apertura" la presidencia de U.T.A. fueli (1/1)	Jefe. Biopático
84088070	" "	-	1145	D.U.I.C.	Ficha de datos peticionarios de Washington Otero Cunia (1/1)	Jefe. Biopático
84088071	" "	-	1145	Prensa "La Democracia"	Art. del 21/9/84 (pág 11) - Ref. al Vicealmirante (R.) Hugo Márquez (1/1)	Jefe. Bx x
84088072	" "	609/84	1200	Jefatura I/SIO	T.I. Nº 283/84 - Adj. B.H.D.N. 8096/8097 y Reservados 2315/2316	Comer. Ufis y O
84088073	"	6215	1200	Dpto. II/EME.	Solicitud de Antecedentes Nº 206/2/SH/84 (1/2)	~~Jefe~~ Depto.
84088074	" "	—	1500	Prefectura Montevideo	Telegrama Nº 33/84 (1/1) Ref.: 1) persona	Jefe Auditoría
84088075	"				CHCB Nº 253/80 (Dpto Ydo) (P) de Celso Jesús CARDOZO PEREIRA (1/3)	
84088076	"				CHCB Nº 252/80 (Dpto Ydo) (P) de José Emilio CLAVIJO PALETEIRO (1/3)	
84088077	"				CHCB Nº 250/80 (Dpto Ydo) (P) de Horacio PAEZ BACCINO (1/3)	
84088078	"				CHCB Nº 249/80 (Dpto Ydo) (P) de Isidro Alberto PERAZA SILVA (1/3)	
84088079	"				CHCB Nº 248/80 (Dpto Ydo) (P) de Washington Alberto BRUM BARRIA (1/3)	
84088080	"				CHCB Nº 247/80 (Dpto Ydo) (P) de Julio César RODRIGUEZ MONTERO (1/3)	
84088081	"				CHCB Nº 246/80 (Dpto Ydo) (P) de Elba MEDEIROS GUZMAN (1/3)	
84088082	"				CHCB Nº 245/80 (Dpto Ydo) (P) de Luis Alberto VIERA CRUZ (1/3)	
84088083	"				CHCB Nº 244/80 (Dpto Ydo) (P) de Ruben Leonel ROMERO RICO (1/3)	
84088084	"				CHCB Nº 240/80 (Dpto Ydo) (P) de Nelsa Nair MARTINEZ PEREZ (1/2)	
84088085	"				CHCB Nº 237/80 (Dpto Ydo) (P) de Americo VIDAL THEODORINI (1/3)	
84088086	"				CHCB Nº 234/80 (Dpto Ydo) (P) de Roberto NUÑEZ FURTADO (1/5)	
84088087	"				CHCB Nº 233/80 (Dpto Ydo) (P) de Joaquín CABRERA MELAZZI (1/5)	
84088088	"				CHCB Nº 231/80 (Dpto Ydo) (P) de Haydée PEREZ LOPEZ (1/5)	
84088089	"				CHCB Nº 229/80 (Dpto Ydo) (P) de Enrique DUARTE GONZALEZ (1/3)	
84088090	"				CHCB Nº 227/80 (Dpto Ydo) (P) de Elsa QUINTANA BARRETO (1/3)	
84088091	"				CHCB Nº 226/80 (Dpto Ydo) (P) de Ruben Nelson RAMIREZ GOARNA (1/6)	
84088092	"				CHCB Nº 223/80 (Dpto Ydo) (P) de Carlos Alberto DOIL FALCO (1/5)	
84088093	"				CHCB Nº 222/80 (Dpto Ydo) (P) de María Cristina DARTAYETTE BARRIOS (1/3)	
84088094	"				CHCB Nº 219/80 (Dpto Ydo) (P) de Rafael Ney BUADAS VIEITO (1/2)	
84088095	"				CHCB Nº 212/80 (Dpto Ydo) (P) de Pedro Carlos A. LAMBOA (1/3)	
84088096	"				CHCB Nº 211/80 (Dpto Ydo) (P) de Hipólito SALCEDA CANTERA (1/3)	

DIA

680

A: FECHA	A: RECIBE	- SALIDA - FECHA	- SALIDA - Nº CONFECCION	- SALIDA - DESTINO	- SALIDA - Nº SALIDA	- SALIDA - RECIBE	REFERENCIA	ARCH. FECHA
2) 060745 oct 84	Sfto 1º García							
241140 Set 84	Sfto. Aldedefelde							
2) 060745 oct 84 →	Sfto 1º García							
241140 Set 84	Sfto Aldedefelde							15-11-84
								17-10-84
								17-10-84
								17-10-84
241145 Set 84	Sdo. Montenegro							
241150 Set 84	Sfto. 1º García							
241200 Set 84	Sto. Núñez	11/X/84	T I. Nº 479/84	Opto II / SIDE	—	Sin Cuadernillo.		
241200580	Cb. Montiel	25/9/84	Remo (A) Nº 1869/84	Opto. II / EME				
241200580		24/9/84	Remo (A) Nº 1870/84	DIVARA.	—	—	a 26/9/84. Devolución Remo Original	
								15-3-85
								15-3-85
								15-3-85

Nº	FECHA	Nº ENT. SECRET.	HORA de ENT.	PROCEDENCIA	ASUNTO	PASS
8408097	24 SET. 1984	6098	1605	Hipotecaria Uruguaya	Nota Nº del 14/8/84 Ref: SS Convención Nacional Vicealmirante en San Pablo.	DESTINO
8408098	" "	6117	1607	" D.N	Of Nº 424/84 Fol Aud de Cª-Sdo Reunión 6. ARAUA PORTA (1/3)	Ve
8408099	" "	6116	1615	" D.N	Of Nº 39/84 Fol Aud de Cª-Sdo 1º Juez E. SIERRA RODRIGUEZ (1/3)	Lee
8408100	" "	6129	1620	Dpto II BMB	PEI (1) Nº 1062/BB/84 Rel Autorización para Arroja. de LO de Juzgo A. Uruguay (1/6)	1) Anal 2) Se
8408101	" "	6128	1620	E.M.F. Nº 1	PEI Nº 047/DI/84 Rel Intervención de 40 reclusos bajo el régimen de Libertad ac-	1) Anal 2) Se
8408102	" "	6124	1627	Dpto D BMB	Pet Nº 106/BB/84 Rel: dejando sin efecto la ex de Sdo. BAIROS (1/1)	Se Anal
8408103	" "	6130	1630	Dpto D BMB	PEI (1) Nº 1063/BB/84 Rel correspondencia recibida por Mr. Sdo. Hugo DIRICIS (1/1)	1) Se Anal
8408104	" "	—	1730	Dpto D (2 R CC) (Cnel Lan)	Carpeta conteniendo documentación Ref. Casos de denuncias de presuntas torturas	1/157 Se Cu
8408105	" "	—	1740	D II	Memorandum Nº 22/80 Ref: "Convención Internacional contra la Tortura" (1/5)	
8408106	25 SET. 1984	—	0725	Delegado de las Cruces Militares ante el SID	T.I. 68/84 - Adj. Nota 92/84 Centro Militar Ref. a la venta del suplemento Nº 63 titulado "Partido Comunista en el	1) Jefe Dpto 2)
8408107	" "	6143	0730	SE. PNA - CO. D I.	Nota Nº 6967/84/D - Ref. a 9 personas (1/18)	Lee Jefe Acord
8408108	" "	6141	1000	N - 2	Of. 203/84 - Ref. a nómina actualizada de Libertades Vigiladas (1/4)	1) Anal - 2) Bio
8408109	" "	6140	1005	J.P San José	Of. 337/84 - Adj. Memo 110/84/DI - Ref. a charla Difundida por el Dr. Hugo Batalla en el Local de la Sociedad Italiana (1/11)	1) Anal 2) Bio
8408110	" "	6139	1020	S.P. San José	Of. 340/84 - Ref. acta labrada al Sr. Alberto Patiño Gonzalez integrante del MOV. Frente amplista Independiente (1/6)	1) Anal 2) Bio
8408111	" "	6138	1040	S.P. San José	Of. 358/84 - Ref. del periódico "los Principios" titulado: "Declaración del Partido Demócrata Cristiano" 1/13)	1) Anal. 2)
8408112	" "	6142	1100	S.P. Tacuarembó	Of. 1317/84 - Relación de CIRCP. expedidas en Julio - Setiembre/84 (1/2)	1) Recursos 2)
8408113	" "	—	1200	D.I.I.	Parte de Novedades Diarias Nº 269/84 y Esquema de Inf. Nº 306 de fechas 25/set/84 (1/4)	Lee Biografía
8408114	" "	—	1200	Prensa "Aquí"	art. del 25/9/84 (pág 13) : Graves denuncias contra el vice almirante Hugo Márquez (1/1)	Lee Bxx
8408115	" "	—	1230	Dpto II/SID "ANTEL"	Versión Nº 288 "Radio Mosoi" del 8/9/84 (1/2)	Lee Bio fr
8408116	" "	—	1230	ANTEL - Dpto II/SID	Versión Nº 304 "radio Josei" del 22/9/84 (1/3)	
8408117	" "	—	1235	Secretaría/SID	T.I. Nº 986/84 Adj. Orden CGE. 8527 y Comunicaciones Nros 32 y 33	Cnel Lan y Ofic
8408118	" "	—	1430	Secretaría SID	Resolución Nº 62.563 del Ord del CGE Nº 8527 Ref: No se Relac. Nros 32/1)	Se
8408119	" "	—	1440	V.C. Nro - Dpto	Pases de Información del 64/84 del pasado del 17 al 24/9/84 (1/17)	Nivel 2) Se
8408120	" "	6155	1750	D R P T	Of Nº 151/SI/984 Fol Aut (1/)	Se Anal
8408121	" "	6154	1750	D Vel Y	Exp Nº 3402/83 Fol Aut (1/)	Se Anal
8408122	" "	6153	1750	D Vel Y	Exp Nº 3402/83 Fol Aut (1/)	Se Anal
8408123	" "	—	1755	Dpto I/SID	Circular Nº 1/84 deja sin efecto Req de NOBES sobre asunto	1) Bxx 2) Se
8408124	" "	—	1900	S-2 BMDE II	SEI Nº 120/84 Ref: Tarjeta Postal remitida a W. Ferreiro (1/)	Se
8408125	" "	—	1900	D 2 BMD4 II	REI Nº 124/84 Ref: Informe del SIT-CNT Reconstrucción Nacional (1/2)	1) Anal 2)
8408126	26 SET. 1984	—	1000	Dpto I/SID	Ampliación de las medidas sobre expulsiones y Captura de personas vinculadas a actividades subversivas de acuerdo lo establecido en Exp 705/SCT/84 (1/2)	Referencia
8408127	" "	—	1140	Prensa "Búsqueda"	art. del 26/9/84 (pág 8-9) Ref. a Tribunal de Honor para el Vicealmirante (R) Hugo Márquez (1/2)	Se Bxx
8408128	" "	—	1210	D.I.I.	Parte de Novedades Diarias Nº 270 y Esquema en Inf. Nº 307 de fechas 26/9/84 (1/3)	Se. Bio fra

A: FECHA	RECIBÉ	SALIDA	LEGAJO RECIBIDO	DESTINO	VUELTA	RECIBÉ	REFERENCIA	FECHA
25/10/SJET	SOMITÉ	27/11/30/Jul/84 s/ Dpto. I						
24/1800 SOT	Hno. Rdo.							
24/1700 SOT	Sdo. Montiel	3/11/84						9-11-84
1) 24/1700 SOT		26/11/84						9-11-84
2) 24/1800 SOT		9/11/84						17-10-84
2) 24/1700 SOT								15-11-84
24/1800 SOT	Sdo. Zaca							
24/1300 SOT								17-10-84
25/0845 Jul 84	Sdo. Rdo.							
1) ES 0730 X/84	Sdo. Hnos.							
2) ES 0815 JET 84	SOMITÉ	25/9/84 27/9/84 25/9/84	T.I. Nº 421/84 Hno. (A) Nº 1878/84 (10. y 2. P) 2 pers. P.I. No. 200/84	Delegado de la Clases Pasivas Solicitado S.I.I.	—	Sr. Cardenio.	6/10/84 - Nota 5552/84/Supremo/Devolución firmada 2/10/84 - Nº Orden 5060/84 (DII) S/A - 1ª y 2da P.	1-X-84
25/0530 JET 84	Sdo. Labaligui							22-1-85
1) 25/1030 JET	Sdo. Sastre							8-2-85
2) 24/1800 SOT	Sdo. Sastre							8-2-85
1) 25/1050 JET	Sdo. Sastre							17-10-84
2) 24/1700 SOT	Sdo. Sastre							
1) 25/1100 JET 84	Sdo. Labaligui	25/9/84	COPIA	Sec. C.H.C.P.	25/10/SJET 84	Sdo. H/S. Martínez		26-9-84
2) 25/1120 JET 84	Sdo. Luna							5-10-84
25/1205 JET 84	Sdo. H/Elb							
25/1205 JET 84	S/Lo. Nº García							17-10-84
25/1300 JET 84	Sdo. Barbarelli							17-10-84
25/1235 Jul 84	Sdo. Florindo	1/11/84	T.I. Nº 493/84	Dpto. II/SII.	—	Sr. Cardenio.		
26/0800 JET 84	Dpto. 1º Garcia							
1) 25/1700 SOT	Sdo. Rodrigo	23/10/30/Jul/86						
2) 24/1700 SOT	Sdo. Ramos ③	Sdo. Hno.						
25/1700	Sdo.	26/5/84	Hno. (A) Nº 1874/84	S.R.y P.H.				
1) 26/0800 JET 84	Sdo. Ortiz	26/9/84	Hno. (A) Nº 1875/84	D.N.M.			9/X/84. Devuelto el Hno. Oficial	
2) 25/1800 SOT	Sdo. Ortiz	26/9/84	Circular Nº 13/84	S/Expediente			9/X/84. Devuelto el Hno. Oficial	
25/0900 JET	Sdo. Ortiz						.SOSP - 29/11/84. Of. 1358/84/S.S.P. Río Negro (Acuse recibo)	5-X-84
25/1300 JET	Sdo. Ortiz							
1) 24/1800 SOT	Sdo. Ortiz							15-11-84
26/1010 JET 84	Sdo. Hno. 12º	26/9/84	Circular Nº 14/84	75 ejemplares (Actualización vigente)			30/X/84 Of. 1359/84/S.S.P. Río Negro (Acuse recibido)	31-10-84
26/1200 JET 84	S/Lo. 1º García	EL PRESENTE DOCUMENTO FUE DESTRUIDO POR ORDEN DEL SR. JEFE DPTO.						
26/1215 Jet 84	Sdo. Klinger							5-X-84

Nº	Fecha	Nº Ent. Secret.	Hora de Ent.	Procedencia	Asunto
8408128	26 SET. 1984	-	1310	Prensa "Dignidad"	Art del 25/9/84 (pág 8) Ref. a 22 desaparecidos (unos los llevaron, vivos los fusilamos) firmado por Jorge Pedraza (el chueco) (1/1)
8408130	" "	-	1310	Prensa "Dignidad"	Art del 25/9/84 (pág 9) El drama de una madre por su hijo desaparecido Washington Barnes (1/1)
8408131	"	2519	0SET	D.N. Recepción Dpto II/84/B O.C.O.A. Dpto II EMB Dpto II EMB Dpto II EMB E-2 BSMDO C.A. Dpto D SID. Dpto II EMB Dpto II EMB Dpto II EMB E.D.U.C.O.D. Dpto II EMB A.N.C.A.P.	Recibe Recibo de Requerido Actuación a la fecha 25/9/84
8408132	"	6163	1650		Pet (c) Nº 1007/SS/84 Adj P. Inf Nº 08/84 D.E.III Ref Pedido del 01/8 al 31/8 (1/6)
8408133	—	6156	1655		Pet Nº 0542/84 Adj Pet 62/84 del 6ºR.N.O2 ref contacto entre vecinos, rechazos (1/6)
8408134	—	6164	1700		Pet (c) Nº 1068/3/SS/84 Ref declaración del Coronel Insod. D.P. Colorado a Juzgado (2)
8408135	—	6165	1700		Pet (c) Nº 1069/3/SS/84 Ref desarrollos entre los propietarios de CW-160 Radio Carve (3)
8408136	—	6161	1709		Pet (c) Nº 1070/3/SS/84 Ref: remisión de partes y oficios del Juzgado Nº7 a Juzgado Nº 6 (1/1)
8408137	—	6162	1715		Pet (c) Nº 1071/36/84 Ref solicitando para vista a Juzgado Nº 6 Actuaciones Sumario (1/1)
8408138	—	6150	1717		Pet Nº 118/84 Adj parte diario recortes de la prensa de los hechos ocurridos el pasado (1/2)
8408139	—	6157	1720		Edictos de la sentencia de los presos de Punta Rieles el pasado 6/9/84 (1/3)
8408140	—	—	1729		Recibo ANCAP Nº 28 de 5/9/84 (1/1)
8408141	—	6182	1804		Edictos de Aut Nº 2073/84 (1/1)
8408142	—	6180	1806		Edictos de Aut Nº 2088/5/9/84 (1/2)
8408143	—	6180	1808		Edictos de Aut Nº 2089/5/9/84 (1/2)
8408144	—	6170	1808		Edictos de Aut Nº 2090/24/9/84 (1/1)
8408145	—	6177	1810		Of Nº 1452/84 Fiscal Aut (1)
8408146	—	—	1810		Dpto Nº 697/84/D. Ref: 6 personas (1/14)
8408147	—	6178	1843		Pet (c) Nº 0136/36/84 Ref Reunión en la Universidad Católica de Montevideo (1/1) Pedido
8408148	—	6183	1850		Pet Nº 039/84 Adj fotos de los funcionarios ingresados al organismo (2) Publicación con la finalidad de una toma del edificio sede central
8408149	27 SET. 1984	6184	0745		Pet Nº 038/84 Adj Boletín informativo "ANTORCHA" Nº 39/Set/84 e impresión sindical de la (1/18)
8408150	"	-	0805		Informe Nº 143/6 del 18/9/84 - Actividades en el IAVA - ref. al profesor Pedro Zelsi (1/3)
8408151	"	-	0805		Informe Nº 98/169/26/9/84 - Se adjunta listas 1813 y 58 para las elecciones internas de la Facultad Universitaria de Teología (1/3)
8408152	"	-	0805		Informe Nº 157/26/9/84 - Adjunta modelos ref. a ASCEEP y CEEF distribuidos en el ISEF (1/8)
8408153	"	-	0810		Radio 5339/84 - (Inf. aut.) 1/1
8408154	"	-	0830		Ficha de datos filiatorios de toma D'Alessandro Correa (1/3)
8408155	"	-	0850		Memorandum 521/84 - Ref. Fecha realización el 26/Set 84 - "Marcha en silencio por la vida" (1/17)
8408156	"	-	1035		T.I. Nº 209/84 - Adj. Diarios Oficiales Nros. 21808 al 21811 de fechas 12/13/14 y 17/9/84
8408157	"	-	1125		Información Ref. al Jorge Washington Gonzalez Brassa (1/15)
8408158	"	-	1220		Radio Nº 5361/84 (Inf aut) 1/1
8408159	"	-	1230	Prensa "Asamblea" Dpto I/SID. Asamblea	Art. del 24/9/84 (pág 6) - titulado "La fechoría de la dictadura" "Cuando el olvido no alcanza" firmado por Eduardo Schelotto (1/1) Recorte del semanario Pag 8 ref. "Fuerzas Armadas: diferenciación es imposible (1/1)
8408160	"	-	1340		

Dpto I/SID
Dpto I/SID
Dpto I/SID
J.P. Canelones

D.N.I.C.
Dpto III/SID
Dpto IV/SID
Dpto II del EME
J.P. Canelones

A:		- S A L I D A -					REFERENCIA	ARCHIVO
FECHA	RECIBE	FECHA	SE CONFECCIONO	DESTINO	Nº SALIDA	RECIBE		FECHA
26/3/15 Oct 84	Sito Ulloa							5-X-84
		25/9/84	Of. Nº 176/D-5/84	Dto. D. Ni. Negociación de Recibo				5-X-84
2) 051530 OCT	Sdo. Campos							15-11-84
2) 051530 OCT	Sdo. Campos						x 84082926	9-4-86
01170 OCT	Sdo. Campos							8-2-85
01170 OCT	Sdo. Campos							8-2-85
051530 OCT	Sdo. Campos							8-2-85
1300 OCT	Sdo. Campos							15-11-84
2) 051530 OCT	Sdo. Campos							
970730 OCT 84	Sdo. Martín							8-2-85
28/8/13	Sdo. Martín	27/9/84	Memo (s/) Nº 1873/84	S-2				
	Sdo. Martín	27/3/84	Memo (s/) Nº 1873/84	E-2				
	Sdo. Martín	27/9/84	Memo (s/) Nº 1882/84	Q-2				
	Sdo. Martín	27/9/84	Memo (s/) Nº 1882/84	E-2				
	Sdo. Martín	27/9/84	Memo (s/) Nº 1882/84	B2OU				
26/8/84 OCT	Sdo. Servicios	27/9/84	T.I. 484/84 (Fa)	Servicios Dif.			3/10/84 - Nº de Orden 5114/DFE (V/A)	5-X-84
970815 OCT 84	Sdo. Y Sdo.	27/9/84	T.I. 478 y 479/84	Opto. II y Analistas	—	dos Cuadernos.		20/10/86
1) 27/8/84 Int	Ofic. Instructor							8-2-85
2) 051530 OCT	Sdo. Campos.							8-2-85
970830 OCT	Sdo. Martín	27/9/84	P.I. No. 202/84	Pol. Técnica				07-10-84
970830 OCT	Sdo. Martín	27/9/84	Fotocopias	Dpto. Analistas	2202830 OCT	Ofic. Instructor	2/10/84 - Orig. 6766/84/D.P.T. (Sdo. Martín)	15-11-84
								8-2-85
970820 OCT 84	Sdo. Y Martín	27/9/84	T.I. 477/84 (S/A Radio 220/84-S30)	Jefa de Radio - J.P. Caudillos -		Un Cuaderno		
		27/9/84	P.I.N° 201/84	Policía Técnica			2/10/84 - Diligenciado 6765/84/D.P.T.	
270850 OCT 84	Ofic. Instructor							
271100 OCT 84	Sdo. Y Ofic. Instructor							
271800 OCT	Sdo. Ortos.	16/X/84	T.I. destruido. Datos oficiales pasan al Opto. IV		—	—	—	—
1125 OCT 84	Sdo. Y Sdo.							
971200 OCT 84	Sdo. Y Martín	27/9/84	T.I. 480/84 (Radio 221 (S-2)	Jefa de Radio J.P. Caudillos				
1235 OCT 84	Sdo. Klinger							17-10-84
271350 OCT	Jefe 1º Garcia							

401

	FECHA	Nº ENT. SECRET.	Hora de ENT.	PROCEDENCIA	ASUNTO	PASA DESTINO
161	27 SET. 1984	-	1500	Secretario SID	O SID Nº 3 s/84 (1/2)	Recibido Ord
62	" "	6185	1500	V.M. de Just de 5º Turno	O/ Nº 265/84 Ref Dejan sin efecto 12 solicitudes de captura (1/1)	Se Requiere
63	" "	-	1509	D SS	Parte de Novedades Diarias Nº 271/84 del 27/8/84 (1/7)	Se Grabe
64	" "	6174	1515	GALLUP URUGUAY	Indice de Opinión publica OP 346 (1/23)	Se Analice
165	28 SET. 1984	-	0940	Dº. NA. R.P	Solicitud de antecedentes Nº 35/84 (1/1)	Se Archive
166	" "	-	0943	SE. PLA. CO. Dº	Nota Nº 699 s/84/D Ref: 9 personas (1/18)	SE PASA CO
67	" "	-	0820	Se Analistas SID	2da Parte del Semario de Información periodo del 19 al 26/sep/84 (1/24)	Se Requi
68	" "	-	0900	Dpto II SID	Memorandum Nº 523/84 Ref Partido Nacional - MLN (1/1)	1) Se Anal
169	" "	-	0900	Dpto III SID	Memorandum Nº 522/84 Ref: Cónclave a realizarse en la Ciudad de Bs As (1/1)	Se Grabe
170	" "	-	0939	Dpto II SID	Memorandum Nº 524/84 Ref: Coordinadora de Izquierdas de la Resistencia del U (1/12)	Se Analice
171	" "	-	1015	Dpto I SID	Palabras pronunciadas por Victor Hugo MORALES (1/11)	Se Grabe
172	" "	6196	1040	D. Nal Migración	Exp Nº 3441/84 SDI Sust (1/1)	Se Archive
73	" "	-	1130	Dpto I SID - LA HORA	Recorte del 28/8 Pag 07 Ref: Jurado por desaparecido (1/1)	Se Grabe
74	" "	-	1134	Dpto I SID - LA HORA	Recorte del 28/8 Pag 08 Ref: Juro cesar D'ELIA PALMAS (1/1)	Se Grabe
75	" "	6192	1200	J. Y. Turno 1er Turno	O/ Nº 438/84 Ref Dejan sin efecto captura de Eduardo Sergio DIC (1/1)	Se Requiere
76	" "	-	-	J. E y C.	Directiva de Antecedentes telefónicos a 6 personas	
77	" "	6191	1210	EMCP Nº 1	O/ Nº 81 s/84 Ref Relevan de personas que han sido liberadas el 28/8 con fecha 27/8/84 (1/3)	1) Anal 2) Se
78	" "	6197	1213	ANCAP	FAX Nº 040/84 Adj fichas de funcionarios ingresados al organismo en el año 84 (1/2)	Se Grabe
79	" "	-	1215	Dpto I - LA DEMOCRACIA	Recorte del 28/8 Pag 12 Ref: Hecho por la noche: ¿Dónde está Javier Barrios?	Se Analice
80	" "	6195	1217	Emisora CX6 y CX30	Programación correspondiente al mes de OCTUBRE/84 (1/3)	Se Analice
81	" "	6194	1230	C-2/ESTADO	FAX Nº 118/84 Ref: Panfleto solicitando ante funcionarios de U.T.U (1/2)	Se Analice
182	" "	6196	1250	Secretaria SID	TLX Nº 280/84 Adj BRDN 10 CC 68 85 28	Se Grabe
83	" "	-	-	Ref Aquino E-2	Remisión de Número de Requerimientos solicitados el 27/8/84	
184	" "	-	1320	Dpto I SID	Remito Ref: Sergio e Ivan MELO HARDOY	
185	" "	-	1350	O.I.I	Parte de Novedades Diarias Nº 272 y Esquema de Información Nº 209 de fechas 28/SET/84 (1/6)	
186	" "	6214	Ilegible	C-2/ESTADO	P.I. No. 398/84 (personas pertenecientes al M.R.O.E) 1/2	
187	" "	-	1820	SERVICIO I	NOTA Nº 7503/84/D. Ref: 5 personas (1/8)	
188	" "	6216	1905	N-2	Solicitud de Información Nº 128/84 (1/2)	
189	" "	6219	1905	S y A.	P.I. No. 023/84 - (1/2)	
190	29 SET 1984	6223	0800	Bco Central	O/ Nº SI Sust de 3 personas (1/3)	
91	" "	6222	0900	Dpto Cominero	Telex Nº 2002/84 SD Sust (1/1)	
92	" "	-	0936	Dpto III SID	Telex Nº 523/84 Ref: Solicita AMPLIACION DATOS (1/6)	

	FECHA	Nº ENT. SECRET.	Hora de ENT.	PROCEDENCIA	ASUNTO	PASA DESTINO
161	27 SET. 1984	-	1500	Secretario SID IH	OSID Nº 383/84 (1/2)	Leerdo Qu
162	" "	6185	1500	V.T. de Inst de 2º Turno	V/ Nº 265/84 Ref Dejan sin efecto 12 solicitud de captura (1/1)	Se Requ
163	" "	-	1509	D SID	Parte de Novedades Diarias Nº 271/84 del 27/9/84 (1/3)	Se Grabe
164	" "	6174	1515	GALLUP URUGUAY	Encuesta de Opinión publica OP. 346 (1/63)	Se Analice
165	28 SET. 1984	-	0940	Dº. NA. R. P	Solicitud de Antecedentes Nº 35/84 (1/1)	Se Archive
166	" "	-	0943	SE. PLA. CO. Dº	Nota Nº 6992/84/D Ref: 9 personas (1/18)	SE PASA CO
167	" "	-	0820	Se Analistas SID	2da Parte del Semario de Información periodo del 19 al 26/SET/84 (1/24)	Se Berg
168	" "	-	0900	Dpto III SID	Memorandum Nº 523/84 Ref. Partido Nacional - MLN (1/1)	1/Se Anal 2/
169	" "	-	0900	Dpto III SID	Memorandum Nº 522/84 Ref. Citacion a realizarse en la Ciudad de Bs As (1/)	Se Grab
170	" "	-	0939	Dpto II SID	Memorandum Nº 524/84 Ref: Conocimiento de Sentencias de la Suprema Corte (1/12)	Se Anal
171	" "	-	1015	Dpto I SID	Palabras pronunciadas por Victor Hugo MORALES (1/11)	Se Grab
172	" "	6196	1040	D. Nal Migraciones	Exp Nº 3441/84 SID Sent (1/1)	Se Archiv
173	" "	-	1130	Dpto I SID - LA HORA	Recorte del 26/9 Pag 07 Ref: Jurado por desaparecidos (1/1)	Se Grab
174	" "	-	1134	Dpto I SID - LA HORA	Recorte del 26/9 Pag 08 Ref: Julio Cesar D'ELIA PALLARES (1/1)	Se Requi
175	" "	6192	1200	J. Y. Inmto 1er Turno	O/ Nº 438/84 Ref. Dejan sin efecto captura de Eduardo Ag SOSA DIC (1/1)	
176	" "	-	-	J. E. y C.	Solicitud de Antecedentes telefonicos de 9 personas	1/Anal 2/Se
177	" "	6191	1210	EMCO Nº 1	Q Nº 81/2/DI/84 Ref Retorno de personas que han sido liberadas el 28/9 con fecha 27/9 (1/3)	Se Grabe
178	" "	6197	1213	ANCAP	FEI Nº 040/84 Ref fecha de fallecimiento ingresados al organismo en el año 84 (1/10)	Se Grab
179	" "	-	1215	Dpto I - LA DEMOCRACIA	Recorte del 28/9 Pag 12 Ref: Hecho por la noche: ¿Donde esta Javier Garcia?	Se Anal
180	" "	6195	1217	Emisora CX6 y CX30	Programacion correspondiente al mes de OCTUBRE/84 (1/5)	Se Anal
181	" "	6194	1230	C-2/ESMACO	FEI Nº 119/84 Ref: Panfleto distribuido entre funcionarios de UTU (1/2)	Se Anal
182	" "	6199 6200	1250	Secretaria SID	TI Nº 280/84 Ref BANDA 70C68 85528	Se Anal
183	" "	-	-	Tte Cnel Aquino E-2	Remision de Numero de Requeridos detenidos el 26/9/84	Se Grabe
184	" "	-	1320	Dpto I SID	Memo SID Ref: Cerco e Idem MARCO MADRID	
185	" "	-	1350	O I I	Parte de Novedades Diarias Nº 272 y Esquema de Información Nº 209 de fechas 28/SET/84 (1/5)	
186	" "	6214	Ilegible	C-2/ESMACO	F.I. No. 998/84 (personas pertenecientes al M.L.N.-CE) 1/2	
187	" "	-	1820	SERVACODI	Nota Nº 7503/84/D. Ref a: 5 personas (1/8)	
188	" "	6216	1905	N-2	Solicitud de Informacion Nº 188/84 (1/2)	
189	" "	6219	1905	S.M.A.	F.I. 16.023/84 - (1/2)	
190	29 SET 1984	6223	0800	Bco Central	O/ Nº Solicitud de 3 personas (1/3)	
191	" "	6222	0900	Dpto Caminera	Memo Nº 2002/84 FO Sent (1/1)	
192	" "	-	0936	Dpto III SID	Memo Nº 527/84 Ref. Solicita ANALISIS CARTAS ANO (1/6)	1/Anal 2/Se

401

A:		- SALIDA -						ARCHIVO	
FECHA	RECIBE	FECHA	SE CONFECCIONO	DESTINO	Nº SALIDA	RECIBE	REFERENCIA	FECHA	RECIBE
7H600SET									
13:00 OCT S ET	Sdo. Soto Sdo Campos	28/9/84	Of 180/84	J.M.I. de 3er Turno			16/9/84 se recibe contestación por O/25	Sdo. recibe 84/10/84 21/8/67	Sdo. Z Sdo. Jua
7 1 7 5 07 15 0 084 ylo 7 edición									
716600SET	Sdo ROLDAN								
80740SET	Sdo. Soto	7/9/84	Telex (1) Nº 1856/84	DINARA					
07505ET	Sdo de Zuloaga	8/9/84	Telex (1) Nº 1883/84 (todas)	s/placard				3-X-84	Sdo. Z
281330 SET 84	Sdo Campos							3-3-85	Sdo. Z
2 3000 205 ET 05 15 300 00	- Sdo Campos							15-11-84	Sdo. Z
80 020 SET	Sgto SARTORA	28/9/84	1 Ejemplar	Sec Asuntos	2809 30 SET	Sgto SARTORA		16-11-84	Sdo. Z
809 30 SET									
8 10 20 SET	- Sdo Caballero							7-2-85	Sdo. Z
81 04 3 SET	- Sdo. Soto	22/9/84	Telex (1) Nº 1887/84	DNU			9/11/84 Recibo		
811375 ET								5-X-84 5-X-84	Sdo. Z
8 1330 SET 84	Sdo Campos							17-10-84	Sdo. Z
2 872 SO SET 10 55 300 ED	Sgto SARTORA - Sdo Campos	26/9/84	Telex (1) Nº 1877/84	M & C	Sin recibo			15-11-84	Sdo. Z
10 81 SO OCT 84	Sdo Soto.							13-12-85	Sdo. Z
16 2 20 SET	- Sdo							5-X-84	Sdo. Z
81250 SET	Sgto SARTORA								
2 300 SET	Sdo	11/9/84	T.I. Nº 499/84	Dpto II/SID			- sin cuaderno -		
		26/9/84	Se remite Volante	6 Dep E-2			Sin recibo		
13205 ET	Sdo. Plácido							31-10-84	Sdo. Z
10 SET 84	Sdo. Campos							5-X-84	Sdo. Z
45 SET 84	Sdo. Dalmau	2/10/84	Telex (1) Nº 1895/84	E-2					
20 SET 84	Sgto. Vieira	2/10/84	Telex (1) de 1894 184 (Todas)	s/placard				2-X-84	Sdo. Z
10 SET 84	Sdo. Montiel	2/10/84	Telex (1) Nº 1896/84	N-2					
800 SET	Sdo Soto	1/10/84	Telex (1) Nº 1891/84	S/S					
		1/10/84	Telex (1) Nº 1892/84	Sec Asuntos					
80927 SET	Sdo. Sanjoan	1/10/84	Telex (1) Nº 1893/84	DIB y C					
81 350 ED	- Sdo Campos								

Nº	FECHA	Nº ENT. SECRET	HORA de ENT.	PROCEDENCIA		ASUNTO	PASO DESTINO
8408183	01 OCT. 1984	–	0825	D.I.I.	V	Parte de Novedades Diarias Nº 273 de fecha 29/9/84 (1/7) - Esquema de Ref. Nº 210/84/29/9/84	Ver Biografía
8408184	" "	–	0905	Dpto. I (SID)	V	Solicitud de antecedentes Ref. a 4 personas	Ver Biografía
8408185	" "	–	0910	Delegado de los Clubes Deportivos anexo al SID	V	T.I. Nº 74/84 - Ref. adquisición de "Diario de la Campaña de los fuertes aliados contra el Paraguay" (1/2)	
8408186	" "	–	1000	Dpto. III (POE) (SID)	V	Memorandum S2 6/84. Resúmen de Temas elevado por el Comité de Base 19 de Marzo (1/4)	Ver Biografía
8408187	" "	6225	1005	J.P. San José	V	Of. 359/84. Adj. Memo de Ref. Nº 196/84/DET - Ref. a inauguración del Comité Central del Nac. "La Patria" (1/11)	1) anual - 2) Ver Biografía
8408188	" "	6205	1010	I.NA.C.	Ing	Boletín estadístico de faena y exportación / Julio / 84 (1/36)	Ver Biografía
8408189	" "	6208	1040	M.A. y P.	Ing	Precios de productos e insumos agropecuarios / Agosto / 84 (1/20)	Ver Biografía
8408200	" "	6204	1040	I.NA.C.	Ing	Ley de creación del INAC Nº 15605 / 27 / Julio / 84 (1/17)	Ver Biografía
8408201	" "	–	1045	Prensa "La Hora"	V	Dat. del 1/10/84 (pág 7) Ref. a Ruben Prieto Gonzalez y otros (desparecidos en Bs. As.) 1/1	Completa "Desparecidos"
8408202	" "	–	1045	Prensa "La Hora"	V	Dat. del 29/9/84 (pág 2) Ref. a Alfredo Fermoselle Bosco 1/1)	
8408203	" "	6226	1050	C.A.D.A.	Ing	Estudio de la evolución de los precios de venta al público de la carne al 14/9/84 (1/7)	Ver Biografía
8408204	" "	6221	1100	Dirección Gral de Estadísticas y Censos	Ing	Boletín Mensual Nº 9 / set / 84 (1/48)	Ver Biografía
8408205	" "	6206	1120	I.NA.C.	Ing	Anuario estadístico de faena y exportación Año 1983 (1/245)	Ver Biografía
8408206	" "	–	1045	D.I.I.	V	Parte de Novedades Diarias Nº 274 / 30/9/84 (1/2)	Ver Biografía
8408207	" "	–	1145	D.I.I.	V	Parte de Novedades Diarias Nº 275 y Inf. de Ref. Nº 204/84 de fecha 1/10/84 (1/2)	
8408208	" "	–	1150	Dpto. I (SID)	V	Se deja sin efecto la adquisitoria de los ejemplares: 1336 - 1306 - 1225 - 1298 - 1460 - 1461 - 1467 - 1462 (1/3)	Envío y Adquisición
8408209	" "	6229	1200	C-2	V	P.I. 226/84 1/2)	Ver Antecedentes
8408210	" "	6228	1200	C-2	V	P.I. 225/84 (1/2)	
8408211	02 OCT. 1984	F	0800	D-2 / EM / DE IV	V	PEI(I) Nº 124/84. Adj. Semanario "EN TRANSITO" Nº 1 Treinta y Tres del 13/9/84 cuyo redactor y propietario es Juan R. Fleitas (1/16)	Ver Biografía
8408212	" "	–	0810	Dpto III / SID	V	Memorandum S2 8/84 - Inauguración oficinas de Pessur en Colonia 1854 con la presencia de J.R. Fleitas (1/1)	1) Ver Biografía
8408213	" "	–	0810	Dpto I / SID	V	Informe 99/169/pl 1/10/84 - Adj. listas Nros. 1 y 2 para elecciones internas para dirigir autoridades del CEO-FASCEE - FEUU (1/6)	Ver Biografía
8408214	" "	–	0820	D-2 / EM / DE IV	V	PEI(I) Nº 128/84. Retiro de declaraciones políticas de J.R. Fleitas en C. Maldonado el 21/9/84 (1/2)	Ver Biografía
8408215	" "	6242	0820	Brigada de Ingenieros Nº 1	V	Oficio Nº 2330 / S-2 / 84 - (Sol. ant)	Ver Antecedentes
8408216	" "	–	0840	Dpto III / SID	V	Memorandum S30/84 - Arribo de juristas extranjeros a nuestro país el 11 x / 84 procedente de Bs. As. 1/3)	Ver Biografía
8408217	" "	6235	0915	D.I.I.	V	Oficio Nº 201/84. Solicita nómina de reformados por la justicia Militar a la fecha 1/1	CEPRODH
8408218	" "	6246	0925	EJ.M.A.CO.	V	Oficio 083/84. Remite fotocopias legalizadas del juicio político al Dr. Sandalio Barbagelata (1/58)	1) Memorando y Ref. 2) anual - 2)
8408219	" "	6239	0930	E-2	V	PEI 1072/84 Adj. PEI 327/84/DE III Ref. Pedimento de ASCEE presentado a la Dirección del Liceo Nº 1 (Tres Cruces) el día 31/8/84 1/2	1) anual - 2)
8408220	" "	6238	0930	E-2	V	PEI 1076/84 Autorizado Oficiales Brasil y Argentina el C.V. Cat C.: Walter Staff Torres (2/1)	1) Anual - 2)
8408221	" "	6240	0935	E-2	V	PEI 1073/84. Adj. PEI 76/84 / Bn. I. Nº 8. Ref. a reactivación y movilización de Reservas en C. Paysandú (1/4)	1) anual - 2)
8408222	" "	6244	0940	E-2	V	PEI 1074/84. Adj. PEI 334/84 / D.E. III - Actividades políticas por parte de los líderes a los diferentes sectores políticos (1/15)	1) anual - 2)
	" "	–	0950	Dpto. II / SID	V	Novedades de Grabación "Radio Berlín" del 27/9/84 (1/2)	Ver Biografía
			0955		V	Novedades de Grabación "Radio Moscú" del 26/9/84 (1/2)	

A - SALIDA -

FECHA	RECIBE	FECHA	SE CONFECCIONO	DESTINO	Nº SALIDA	RECIBE	REFERENCIA	ARCHIVO FECHA	ARCHIVO RECIBE
010830 OCT 84	Sdo. Hº Slo.							5-10-84	Sdo.
08400 OCT 84	Sdo Campos	1/x/84	C.I. Nº 105/84	E-2-A-2-N-2. COA		pasan FS. 15, 16	1/10/84 el A-2 para informe 2/10/84 el A-2 pasa a E-2 por pase Nº 105 del 1/10/84 contesta	8-2-85	Sdo.
010530 OCT 84	Dpto. Hacienda								
011000 OCT 84	Dpto. 1º Circuito	8/10/84	T.I. Nº 440/84	Dirigido a los Clubes Hnos. transporte del SSD	—	Jefe Cuaderno			
011045 OCT 84	Sdo Alvarez.								
011145 OCT 84	Sdo Díaz							14-2-85	Sdo.
011200 OCT 84	-Sdo Campos								
011145 OCT 84	Sdo. Díaz								
011050 OCT 84	Sdo. Hº. Pé							5-X-84	Sdo.
011145 OCT 84	Sdo. Díaz							5-X-84	Sdo.
011200 OCT 84	Sdo Hº Slo.							5-X-84	Sdo.
060745 OCT 84	Dpto. 1º Circuito							21/8/87	Sdo.
011100 OCT 84	Sdo. Hº. Pé						10/1/85 Nota Nº 4 S/84 y Pase/Recibo 25/1/84 Of. 1356/84 J.F. del Negro/Recibo	5-X-84	Sdo.
011000 OCT 84	Sdo. Hº Slo.	1/10/84	Circular Nº 15/84	Ejemplares (distribución proyecto)					
011200 OCT 84	Sdo. Bertola	3/10/84	Recibo T/E/N° 1835/84	C-2					
060700 OCT 84	Sdo. 1ero	2/10/84	Fotocopia	Sec. Analistas				8-2-85	Sdo.
160110 OCT 84	Dpto. 1º Circuito	2/10/84	Fotocopia	Sec. Analistas					
020360 OCT	Sdo Hº Slo.	2/10/84	Fotocopia	Sec. Analistas	020000 OCT 84	Dpto. Interior		8-2-85	Sdo.
020980 OCT	Sdo Hº Slo.	2/10/84	Fotocopia	Sec. Analistas				21/8/87	Sdo.
080800 OCT	Dpto. 1º Circuito	2/10/84	Recibo T/E/N° 1824/84	Depto IV/S-D					
020820 OCT 84	Sdo. Castaño	2/10/84	T.I. Nº 485/84	Sec. Analistas					
030740 OCT 84	Sdo Hº Slo.	2/10/84	Fotocopia	D.I.I.	020700 OCT 84	Dpto. Interior		17-10-84	Sdo.
021500 OCT	Sdo Hº Slo.	3/10/84	Oficio Nº 185/84						
021600 OCT	Sdo Hº Slo.								
070700 H 85	Sdo Hº Slo.							20-10-86	Sdo.
021015 OCT 84	Dpto. Interior Mendoza							8-2-85	Sdo.
031500 OCT 84	Sdo Hº Slo.							15-11-84	Sdo.
060733 OCT 84	Dpto. Mendoza							8-2-85	Sdo.
021015 OCT 84	Dpto. Interior Mendoza							8-2-85	Sdo.
051500 OCT	Sdo Hº Slo.								
021015 OCT 84	Dpto. Interior Mendoza							8-2-85	Sdo.
051500 OCT	Sdo Hº Slo.								
011030 OCT	Sdo. Hº Pantanejo	2/10/84	Fotocopias	Dpto. D.I. Nº 2		Jefe Cuaderno			

.9534

Nº	FECHA	Nº ENT. SECRET.	Hora de ENT.	PROCEDENCIA	ASUNTO	PASE DESTINO
108225	02 OCT. 1984	–	0950	Dpto II | SID	Novedades de Grabación "Radio Berlín" del 28/9/84 (1/2)	
108226	" "	6245	1010	E-2	PET 1075/84. Adj. PET 67/84/EMRE - Contactos entre familiares y presos políticos (1/4)	
108227	" "	–	1055	D I I	Parte de Novedades Diarias Nº 276/84 y Esquema de Inf. Nº 205/84 de fecha 2/10/84 (1/4)	
108228	" "	–	–	[illegible] | SID DETU	Solicitud de Información Nº 129/84 (1/2)	
108229	"	6254	1720	ARCA	DI Nº 074/84 1/4	
108230	"	6256	1730	GM 6 RS	Solicitud de Información Nº 069/84 (1/2)	
108231	"	6257	1730	GM 6 RS	Solicitud de Información Nº 070/84 (1/2)	
108232	03 OCT. 1984	6258	0800	Casa Militar	Oficio Nº 202/84. (Sol. aut.) 1/2	
108233	" "	–	0815	Dpto III | SID	Memorandum 327/84 - Adj. volante y bono solidario de "Resistencia Libertaria" (1/2)	
108234	" "	–	1000	Dpto I | SID	Informe 101/169 - Ref. a Luis Alberto Poggi Hernandez requerido Nº 1776 (1/1)	
108235	" "	–	1005	Dpto IV | SID	T.E. 814/84 - Adj. Diario Oficial Nros: 21812/13/14/16/17/18/19 de fechas 18/19/20/24/25/26 y 27/9/84	
108236	" "	–	1010	Cámara. "El Diario" El País	Sent. del 2/10/84. (Ref. al fallecimiento del ex Ministro Enrique Ferro (1/1)	
108237	" "	6260	1040	Grupo A.A.A. Nº 1	Oficio Nº 393-2/84 (Sol. aut.) 1/1	
108238	" "	6270	1040	C-2	P.I. Nº 232/84 (1/2)	
108239	" "	6269	1045	C-2	P.I. Nº 231/84 (1/2)	
108240	" "	6268	1045	C-2	P.I. Nº 230/84 (1/2)	
108241	" "	6267	1045	C-2	P.I. Nº 229/84 (1/2)	
108242	" "	6266	1050	N-2	Solicitud de Información Nº 130/84 (1/2)	
108243	" "	–	1050	Prensa "La Hora"	art. del 3/X/84 (Pag 7) - titulado "La declaración de los militares progresistas de Bs. As. (1/1)	
108244	" "	6261/62/63	1055	Secretaría | SID	T.I. Nº 284/84. Adj. Comunicaciones del C.C.E. Nros 34 y 35 y Circular Nº 7	
108245	" "	–	1100	Prensa "La Democracia"	art. del 28/9/84 (Págs 14 y 15) - Ref. a denuncias contra el C/A Martínez (1/2)	
108246	" "	–	1200	D I I	Parte de Novedades Diarias Nº 277 y Esquema de Inf. Nº 206 de fecha 3/10/84	
108247	" "	–	1210	Dpto III | SID	Inf. aut. Nº 191/84 (68 personas) 1/2	
108248	" "	–	1215	M D N	Boletín Reservado Nº 1336/2 S/3/969 - Resolución 2924 Ref. al Gral. Líber Seregni (1/1)	
108249	" "	6259	1445	J 8. San José	DI Nº 365/84 Asi Memo Nº 197/84 del Comité Democrático Femenino del 8 ejemplo (1/1)	
108250	" "	6263	1445	EM Nº 1	PEN Nº 048/84 Ref. 23 Reclusos bajo el Régimen de Libertad Vigilada proceso (1/4)	
108251	" "	–	1450	Dpto II | SID	PEN Nº 051/84 Ref. Posible comisión de delito en Tercer Cuerpo Ejército fusilamientos (1/3)	
108252	" "	6251	1455	ANCAP	PEN Nº 040/84 Ref. Relación de funcionarios que van a Bajo (1/8)	
108253	" "	6252	1455	ANCAP	PEN Nº 042/84 Ref: Nómina de Incorporaciones en el año 1984 (1/2)	
108254	" "	6253	1455	ANCAP	PEN Nº 043/84 Ref: Nómina de Incorporaciones en el año 1984 (1/2)	
108255	" "	–	1500	Dpto II | SID	Publicación mensual de MAR/82 Año I Nº 3 (1/1)	
108600	" "	6440	0945	Dpto III | SID	Circular Nº 06/X/84 Directivas para el uso de [illegible] (1/2)	

Nº	FECHA	ING. SECRET.	HORA de ENT.	PROCEDENCIA	ASUNTO	PASE DESTINO
08225	02 OCT. 1984	-	0950	Dpto II/SID	Novedades de Grabación "Radio Berlín" del 28/9/84 (1/2)	Sec. Biop
08226	" "	6245	1010	E-2	PEI 1075/84. Adj. PEI 67/84/EMRE - Contactos entre familiares y presos a reclamo (1/4)	Sec. archivo
08227	" "	-	1055	D I I	Parte de Novedades Diarias Nº 276/84 y Reseña de Inf. Nº 205/84 de fechas 2/OCT/84 (1/4)	Sec. Biofis
08228	" "	-	-	[illegible]	Solicitud de Información S/Nº Ref. a CISTI E. Rica	
08229	" "	6254	1730	[illegible]	PI Nº 074/84 1/4	
08230	" "	6256	1730	[illegible]	Solicitud de Información Nº 069/84 (1/2)	
08231	" "	6257	1730	[illegible]	Solicitud de Información Nº 070/84 (1/2)	
08232	03 OCT. 1984	6258	0800	Casa Militar	Oficio S/Nº 202/84. (Sol. Aut.) 1/2	
08233	" "	-	0815	Dpto III/SID	Memorandum 527/84 - Adj. volante y bono solidario de "Resistencia Libertaria" (1/2)	
08234	" "	-	1000	Dpto I/SID	Informe 101/169 - Ref. a Luis Alberto Poggi Vernazza, requerido Nº 1776 (1/1)	
08235	" "	-	1005	Dpto IV/SID	T.I. 314/84 - Adj. Diario Oficial Nros: 21812/13/14/16/17/18/19 de fechas 18/19/20/24/25/26 y 27/9/84	
08236	" "	-	1010	Cancha. "El Diario" El País	Part. del 2/10/84. Ref. al fallecimiento del ex Ministro Enrique Erro (1/1)	
08237	" "	6260	1040	Grupo A.A.A. Nº 1	Oficio Nº 393-2/84 (Sol.-aut.) 1/1	
08238	" "	6270	1040	C-2	P.I. Nº 232/84 (1/2)	
08239	" "	6269	1045	C-2	P.I. Nº 231/84 (1/2)	
08240	" "	6268	1045	C-2	P.I. Nº 230/84 (1/2)	
08241	" "	6267	1045	C-2	P.I. Nº 229/84 (1/2)	
08242	" "	6266	1050	N-2	Solicitud de Información Nº 130/84 (1/2)	
08243	" "	-	1050	Prensa "La Hora"	Art. del 3/X/84 (Pág 7) - titulado "La declaración de los militares progresistas de Bs. As. (1/1)	Sec. Bxx
08244	" "	6261/62/63	1055	Secretaría/SID	T.I. Nº 284/84. Adj. Comunicaciones del C.C.E. Nros 3435 y Circular Nº 7	Coms. Sefo
08245	" "	-	1100	Prensa "La Democracia"	Art. del 28/9/84 (págs 14 y 15) - Ref. a denuncias contra el C/A. Martínez (1/2)	Sec. Bx2
08246	" "	-	1200	D I I	Parte de Novedades Diarias Nº 277 y Reseña de Inf. Nº 206 de fecha 3/10/84	Sec. Bio
08247	" "	-	1210	Dpto III/SID	Sol. aut. Nº 191/84 (63 personas) 1/2	Sec. Aut
08248	" "	-	1215	M D N	Boletín Reservado Nº 1336/2 s/3/969. Resolución 2924 Ref. al Gral. Líber Seregni (1/1)	Sec. Bx2
08249	" "	6259	1445	J 8. San José	S/Nº 365/84 Adj. Memo Nº 167/84 del Comité Democrático Nicaragüense del 8 ejemplos (1/1)	
08250	" "	6263	1445	EM Gpo Nº 1	PEN Nº 081/84 del 23 Recibos bajo el Régimen de Libertad Subsidio provisorio (1/4)	
08251	" "	-	1450	Dpto II/SID	PEN Nº 051/84 Ref. Pruebas circunstanciales de actividades terroristas y subversivas (1/1)	
08252	" "	6251	1457	[illegible]	PEN Nº 041/84 Ref. Relación de funcionarios que votaron bajo (1/8)	
08253	" "	6252	1457	[illegible]	PEN Nº 042/84 Ref. Número de Encomendaciones en el año 1984 (1/2)	
08254	" "	6253	1457	[illegible]	PEN Nº 043/84 Ref. Número de Encomendaciones en el año 1984 (1/2)	
08255	" "	-	1509	[illegible]	Publicación mensual de la OEA/82 Doc. I Nº 3 (1/1)	
08256	04 OCT. 1984	-	1530	Dpto III/SID	Circular Nº 001/84 Directivas para el uso de [illegible] (1/2)	

A		- S A L I D A -					REFERENCIA	ARCH
FECHA	RECIBE	FECHA	SE CONFECCIONO	DESTINO	Nº SALIDA	RECIBE		FECHA
021005 OCT 84	Sdo. Montenegro	02/x/84	Fotocopias	Dest. O.I. Nº 2	—	Ver Cuaderno		8-2-85
03646 Oct. 84	Sdo. Tacuarembó						8408133	
021100 OCT 84	—							5-X-84
—	—	2/10/84	Memo (A) Nº 1898/84	D-2/EMDE III				
021740 OCT	Cbo. 7+7	5/x/84	Memo (A) Nº 1899/84	ANCAP			19/10/84 [illegible]	
		4/x/84	Memo (A) Nº 1900/84	A-2				
		4/x/84	Memo (A) 1901/84	A-2				
030800 OCT 84	Sdo. Batista	5/10/84	Memo (A) Nº 1902/84	Casa Militar				
030820 OCT 84	Sgto. Santoro							
031000 OCT 84	Sdo. Melo	3/10/84	Fotocopias	Dualistas y Dpto. III/SID	031010 OCT 84	Sgto. Santoro, Sdo. Maciel		17-10-84
031010 OCT 84	Sgto. Santoro	16/x/84	T.I. destruído. Diarios Oficiales pasaron al Dpto. IV/SID					
031700 OCT	Sdo. Campos							
031010 OCT 84	Sdo. Melo							17-10-84
031050 OCT 84	Sgto. Niz	5/10/84	Memo (A) Nº 1903/84	Grupo A.A.A Nº 1				
		8/10/84	Memo (A) Nº 1904/84	C-2				5-X-84
		5/10/84	Memo (A) Nº 1905/84	C-2/ESMACO				
		8/10/84	Memo (A) Nº 1906/84	C-2				
		8/10/84	Memo (A) Nº 1907/84	C-2				
		5/10/84	Memo (A) Nº 1908/84	N-2				
031050 OCT 84	Sgto. 1º García							
031055 OCT 84	Cbo. [illegible]	11/x/84	T.I. Nº 499/84	Dpto. II/SID	—	Ver Cuaderno		
031100 OCT 84	Sgto. 1º García							
031200 OCT 84	Sdo. Bayardi							5-X-84
031210 OCT 84	Sdo. [illegible]	4/x/84	Se remite fotocopia de fichas	Dpto. III/SID	041900 OCT	Sdo. Maciel		
031215 OCT 84	Sgto. 1º García							
1) 031500 OCT	Sdo. [illegible]							15-11-84
2) 031700 OCT	Sdo. [illegible]							3-12-84
1) 031510 OCT	Sgto. [illegible]							
2) 060735 OCT 84								
031510 OCT								
031600 OCT	Sdo. [illegible]							8-2-85
041010 OCT 84	Sdo. Bayardi							7-2-85
								7-2-85
031600 OCT	Sdo. [illegible]							8-2-85
031600 OCT	Sdo. [illegible]							

Nº	FECHA	Nº ENT. SECRET.	HORA de ENT.	PROCEDENCIA		ASUNTO	PASE DESTINO
108254	03 OCT. 1984	—	1810	D-2/EMGFFAA	V	SES (1) Nº 127/84 Rel: Acto realizado en Lascano el 1º/8/84 por el Cnl. (R) Juan J. Berges	
108258	04 OCT. 1984	6282	0855	Ca. c/Inf. en Ejercicio	V	Sol. Aut. 015/84 (1/1)	
108259	" " "	6275	0900	P. N. N.	V	Sol. de Información Nº 1104/84 (1/3)	Sec. Antecedentes
108260	" " "	6274	0900	P. N. N.	V	Sol. de Información Nº 1097/84 (1/3)	
108261	" " "	6276	0905	P. N. N.	V	Sol. de Información Nº 1105/84 (1/2)	
108262	" " "	—	1010		V	CTEP Nº 209/80 (P) Dpto. M/dio. de María Carmen García Pérez (1/5)	
108263	" " "	—	1010		V	CTEP Nº 3198/80 (P) " " " Sergio Benedetti Cuadro (1/3)	
108264	" " "	—	1010		V	CTEP Nº 3193/80 (P) " " " Juan Carlos Mussio (1/3)	
108265	" " "	—	1010		V	CTEP Nº 3191/80 (P) " " " Inés A. de la Quintana (1/4)	
108266	" " "	—	1015		V	CTEP Nº 3190/80 (P) " " " Jorge Cortazzo (1/3)	
108267	" " "	—	1015		V	CTEP Nº 3187/80 (P) " " " María Matilde Pelayo (1/3)	Sec. CHEF
108268	" " "	—	1015		V	CTEP Nº 3181/80 (P) " " " Alberto Say Agüero (1/4)	
108269	" " "	—	1020	Dpto. Nº 3/011	V	CTEP Nº 3180/80 (P) " " " Edgardo Favaro (1/3)	
108270	" " "	—	1020		V	CTEP Nº 3179/80 (P) " " " José Pay Raggio (1/3)	
108271	" " "	—	1020		V	CTEP Nº 3178/80 (P) " " " María Angélica Peña (1/3)	
108272	" " "	—	1025		V	CTEP Nº 3177/80 (P) " " " Aldo Beri Ojeda (1/3)	
108273	" " "	—	1025		V	CTEP Nº 3176/80 (P) " " " Alicia Yelpo Zeballos (1/5)	
108274	" " "	—	1030		V	CTEP Nº 3174/80 (P) " " " Martha Jauge Peluffo (1/3)	
108275	" " "	—	1030		V	CTEP Nº 3173/80 (P) " " " Carlos Balsa D'Agosto (1/4)	
108276	" " "	—	1045		V	CTEP Nº 3171/80 (P) " " " Hugo Davrieux Celio (1/4)	
108277	" " "	6299	1050	C-2/EMGFFAA	V	P.I. Nº 233/84 (1/2)	Sec Antecedentes
108278	" " "	—	1110		V	CTEP Nº 3169/80 (P) Dpto. M/dio. de Alejandro Tauro (1/3)	
108279	" " "	—	1110		V	CTEP Nº 3168/80 (P) " " " Ricardo Weerhoff (1/6)	
108280	" " "	—	1110		V	CTEP Nº 3167/80 (P) " " " Agustín Romero (1/3)	
108281	" " "	—	1115		V	CTEP Nº 3165/80 (P) " " " Celmia Leis Cardinz (1/6)	
108282	" " "	—	1115	D.I.I.	V	CTEP Nº 3164/80 (P) " " " Zulma Puig Sanchez (1/3)	
108283	" " "	—	1115		V	CTEP Nº 3162/80 (P) " " " Carlos Silvano Pedrozzini (1/4)	
108284	" " "	—	1120		V	CTEP Nº 3160/80 (P) " " " Ariel Davrieux Celio (1/4)	
108285	" " "	—	1120		V	CTEP Nº 3158/80 (P) " " " Jorge Abella Pena (1/3)	
108286	" " "	—	1120		V	CTEP Nº 3155/80 (P) " " " Nilda Tricas Guimaraens (1/3)	
108287	" " "	—	1125		V	CTEP Nº 3154/80 (P) " " " Hilda Barrazan Mendez (1/3)	
108288	" " "	—	1125		V	CTEP Nº 3153/80 (P) " " " Sebastián Euichon Rossi (1/3)	

Nº	FECHA	Nº ENT. SECRET.	HORA de ENT.	PROCEDENCIA		ASUNTO	PASS DESTINO
108254	03 OCT. 1984	—	1810	D-2/ESTADO	V	SES (1)Nº 127/84 Ref: Acto realizado en Asenso el 1º/8/84 por el Cnel. (1/1)	1) Anul 2) Secret
108255	04 OCT. 1984	6282	0855	Ca. C/Inf. al Ejército	V	Sol. Ant. 015/84 (1/1)	
108257	" " "	6275	0900	P.N.N.	V	Sol. de Información Nº 1104/84 (1/3)	Sec. Antecedents
108260	" " "	6274	0900	P.N.N.	V	Sol. de Información Nº 1097/84 (1/3)	
108261	" " "	6276	0905	P.N.N.	V	Sol. de Información Nº 1105/84 (1/2)	
108262	" " "	—	1010		V	CATEP Nº 209/80 (P) Dpto. Mdo. de María Carmen García Pérez (1/5)	
108263	" " "	—	1010		V	CATEP Nº 3198/80 (P) " " " Sergio Benedetti Cuadro (1/3)	
108264	" " "	—	1010		V	CATEP Nº 3193/80 (P) " " " Juan Carlos Mussio (1/3)	
108265	" " "	—	1010		V	CATEP Nº 3191/80 (P) " " " Inés Alicia Antuña (1/4)	
108266	" " "	—	1015		V	CATEP Nº 3190/80 (P) " " " Jorge Costarzo (1/3)	
108267	" " "	—	1015		V	CATEP Nº 3187/80 (P) " " " María Martha Peluffo (1/3)	Sec. CHEF
108268	" " "	—	1015		V	CATEP Nº 3181/80 (P) " " " Alberto Sayagues Arce (1/4)	
108269	" " "	—	1020	Dpto Nº 3/DII	V	CATEP Nº 3180/80 (P) " " " Edgardo Alvaro (1/3)	
108270	" " "	—	1020		V	CATEP Nº 3179/80 (P) " " " José Paz Raggio (1/3)	
108271	" " "	—	1020		V	CATEP Nº 3178/80 (P) " " " María Angélica Peña (1/3)	
108272	" " "	—	1025		V	CATEP Nº 3177/80 (P) " " " Aldo Beti Ojeda (1/3)	
108273	" " "	—	1015		V	CATEP Nº 3176/80 (P) " " " Alicia Melgar Zeballos (1/5)	
108274	" " "	—	1030		V	CATEP Nº 3174/80 (P) " " " Martha Tauge Peluffo (1/3)	
108275	" " "	—	1030		V	CATEP Nº 3173/80 (P) " " " Carlos Balsa D'Agosto (1/4)	
108276	" " "	—	1045		V	CATEP Nº 3171/80 (P) " " " Hugo Davrieux Celio (1/4)	
108277	" " "	6299	1050	C-2/EMACO	V	P.I. Nº 233/84. (1/2)	Sec Antecedents
108278	" " "	—	1110		V	CATEP Nº 3169/80 (P) Dpto. Mdo. de Alejandro Ramos (1/3)	
108279	" " "	—	1110		V	CATEP Nº 3168/80 (P) " " " Ricardo Meerhoff (1/6)	
108280	" " "	—	1110		V	CATEP Nº 3167/80 (P) " " " Agustín Romero (1/3)	
108281	" " "	—	1115		V	CATEP Nº 3165/80 (P) " " " Celsia Reis Cardoz (1/6)	
108282	" " "	—	1115	D.I.I.	V	CATEP Nº 3164/80 (P) " " " Zulma Puig Sanchez (1/3)	
108283	" " "	—	1115		V	CATEP Nº 3162/80 (P) " " " Carlos Strauch Pedronzini (1/4)	
108284	" " "	—	1120		V	CATEP Nº 3160/80 (P) " " " Ariel Davrieux Celio (1/4)	
108285	" " "	—	1120		V	CATEP Nº 3158/80 (P) " " " Jorge Abella Pena (1/3)	
108286	" " "	—	1120		V	CATEP Nº 3155/80 (P) " " " Nilda Guimaraens (1/3)	
108287	" " "	—	1125		V	CATEP Nº 3154/80 (P) " " " Hilda Barrenechea Mendez (1/3)	
108288	" " "	—	1125		V	CATEP Nº 3153/80 (P) " " " Sebastián Ewichon Rosa (1/3)	

404

A		- S A L I D A -					REFERENCIA	ARC
FECHA	RECIBE	FECHA	SE CONFECCIONO	DESTINO	Nº SALIDA	RECIBE		FECHA
1 [illegible] 2516000 ev	0218270 ev Sto Tovar							16-11-84
040705 oct 84	Sdo. Batista	5/10/84	Memo(1) Nº 1910/84	[illegible]				
		5/10/84	Memo(1) Nº 1911/84	[illegible]				
		8/10/84	Memo(1) Nº 1912/84	[illegible]				
		8/10/84	Memo(1) Nº 1913/84	[illegible]				15-x-84
								15-3-85
								15-3-85
								15-3-85
								15-3-85
								15-3-85
								15-3-85
041300 oct 84	Sgto. E. Ma. Martínez							15-3-85
								15-3-85
								15-3-85
								15-3-85
								15-3-85
								15-3-85
								15-3-85
								15-3-85
								15-3-85
041050 oct 84	Sdo. Batista	5/10/84	Memo(1) Nº 1914/84	C-2/ESMACO				
								15-3-85
								15-3-85
								15-3-85
								15-3-85
								15-3-85
041300 oct 84	Sgto. Ma. Martínez							15-3-85
								15-3-85
								15-3-85
								15-3-85
								15-3-85
								15-3-85

A		- S A L I D A -					REFERENCIA	ARCH
FECHA	RECIBE	FECHA	SE CONFECCIONO	DESTINO	Nº SALIDA	RECIBE		FECHA
1) [illegible] 2516000 CU	021827 000 Sto Tovar							16-11-84
040705 OCT84	Sdo. Batista	5/10/84	Memo(1) Nº 1910/84	[illegible]				
		5/10/84	Memo(1) Nº 1911/84	[illegible]				
		8/10/84	Memo(1) Nº 1912/84	[illegible]				
		8/10/84	Memo(1) Nº 1913/84	[illegible]				
								15-X-84
								15-3-85
								15-3-85
								15-3-85
								15-3-85
								15-3-85
041300 OCT84	Sgto. E. M. Martínez							15-3-85
								15-3-85
								15-3-85
								15-3-85
								15-3-85
								15-3-85
								15-3-85
								15-3-85
								15-3-85
041050 OCT84	Sdo. Batista	5/10/84	Memo(1) Nº 1914/84	C-2/ESMACO				
								15-3-85
								15-3-85
								15-3-85
								15-3-85
								15-3-85
041300 OCT84	Sgto. M. Martínez							15-3-85
								15-3-85
								15-3-85
								15-3-85
								15-3-85
								15-3-85

Nº	FECHA	ENT. SECRET.	HORA de ENT.	PROCEDENCIA	ASUNTO	PASE Destino
1082 89	04 OCT. 1984	—	1215	Sec. Analistas	V Sol. Aut. Nº 100/84 (1/11)	Sec. Antecedentes
1082 90	" "	-	1215	D. I. I.	N Parte de Novedades Diarias Nº 378 y Esquema de Inf. Nº 207/84 de fecha 4/10/84 (1/4)	Sec. Bio/Páginas
1082 91	" "	-	1220	Secretaría / SID	IR Orden de Servicios Nº 39/84 (1/3)	Cuadro de Ordenes
1082 92	" "	6291	1230	E-2	V PEI (I) Nº 1081/84 - Ref. PEI 69/84 del EMR 2 - Ref. a contactos entre familiares en visitas a reclusos (1/6)	1) anal - 2) Biog
1082 93	" "	6292	1230	E-2	V PEI (I) Nº 1078/84 - C.V. Cat C° Jorge Castillo remite a Bs. As. y C.V. Cat C° Sylvia Arambide presenta se para audición (1/1)	1) anal - 2) Bio
1082 94	" "	6293	1240	E-2	V PEI (I) Nº 1077/84 - Ref. PEI 78/84 - Bo. Gral. Leandro Enrique Anaya "de Inf. No. 8 - Ref. a Reunión de Prensa convocada por (1/6)	1) anal - 2)
1082 95	" "	6294	1240	E-2	V PEI (I) Nº 1085/84 - Campaña dentro de diversas organizaciones de izquierda destinada a captar sutil franja del personal (1/1)	Sec. Analistas
1082 96	" "	6295	1245	E-2	V PEI (I) Nº 1083/84 - Adj. Boletín Nº 2 de ASCEEP titulado "El Caretta" de Setiembre/84 (1/9)	1) anal - 2) Bio
1082 97	" "	6296	1250	E-2	V PEI (I) 1082/84 - Comité Político de "Por la Patria" - Hoy de Lucha en villa Santa Clara de Olimar (1/1)	1) anal - 2)
1082 98	" "	6300	1500	Sec. Analistas	V Nota Nº 7528/84/D Ref: 7 personas (1/5)	S/ DOS COPIAS
1082 99	" "	6284	1450	Secretaría / SID	V DI Nº 2[illegible] Boletín sobre el 8101 y Resumen 2317.	Sec. Info
1083 00	" "	—	1515	Dpto D / SID	V Artículo del [illegible] Rge Ref: "Infiltración en foro latinoamericano" (1/)	Sec. Bio/Pág
1083 01	" "	-	1530		V Oficio Nº 3152/80 (Dpto Inf. Doc. (P)) de Alfredo Eduardo CUADROS PODESTA (1/3)	
1083 02	" "	—	1534		V Oficio Nº 3142/80 (Dpto Inf. Doc. (P)) de Julio Cesar CASTRO ANTUNEZ (1/3)	
1083 03	" "	—	1537		V Oficio Nº 3140/80 (Dpto Inf. Doc. (P)) de Eduardo SILVA (1/3)	
1083 04	" "	—	1537		V Oficio Nº 3137/80 (Dpto Inf. Doc. (P)) de Luis Alberto OLIVERA (1/4)	
1083 05	" "	—	1540		V Oficio Nº 3130/80 (Dpto Inf. Doc. (P)) de Carlos Alberto FACHINO DEL REY MEDINA (1/3)	
1083 06	" "	—	1541		V Oficio Nº 3128/80 (Dpto Inf. Doc. (P)) de Amauro Antonio ROSSINA BAEZ (1/3)	
1083 07	" "	—	1543		V Oficio Nº 3124/80 (Dpto Inf. Doc. (P)) de Federico Jorge IGOUNET DE LOS HEROES (1/3)	
1083 08	" "	—	1543		V Oficio Nº 3122/80 (Dpto Inf. Doc. (P)) de Nelson Pedro NUÑEZ SCARPASSO (1/3)	
1083 09	" "	—	1548		V Oficio Nº 3120/80 (Dpto Inf. Doc. (P)) de Jose Hector DOMINGUEZ ANDRADE (1/3)	
1083 10	" "	—	1549		V Oficio Nº 3117/80 (Dpto Inf. Doc. (P)) de Angel Mario ALBISTUR ELGART (1/3)	
1083 11	" "	—	1550		V Oficio Nº 3115/80 (Dpto Inf. Doc. (P)) de Walter Antonio FERNANDEZ PIRIZ (1/4)	
1083 12	" "	—	1552		V Oficio Nº 3113/80 (Dpto Inf. Doc. (P)) de Eduardo Gervasio SOSA FURTADO (1/3)	
1083 13	" "	—	1552		V Oficio Nº 3108/80 (Dpto Inf. Doc. (P)) de Juan Carlos CASALA LAISE (1/3)	
1083 14	" "	—	1555		V Oficio Nº 3100/80 (Dpto Inf. Doc. (P)) de Juan Jose LACUESTA (1/3)	
1083 15	" "	—	1557		V Oficio Nº 3694/80 (Dpto Inf. Doc. (P)) de Carlos Enrique MATOS GUIDUCE (1/3)	
1083 16	" "	—	1559		V Oficio Nº 2686/80 (Dpto Inf. Doc. (P)) de Ignacio Jorge BALZOLA ALONZO (1/3)	
1083 17	" "	—	1558		V Oficio Nº 2680/80 (Dpto Inf. Doc. (P)) de Eduardo SENA SANTORO (1/3)	
1083 18	" "	—	1600		V Oficio Nº 2677/80 (Dpto Inf. Doc. (P)) de Javier Oscar RUIZ MARCHESE (1/3)	
1083 19	" "	—	1600		V Oficio Nº 2674/80 (Dpto Inf. Doc. (P)) de Julio Cesar GARCIA CASAIS (1/4)	
1083 20	" "	—	1600		V Oficio Nº 2670/80 (Dpto Inf. Doc. (P)) de Maria Magdalena CARISSIMI CARISSIMI (1/3)	

A		- S A L I D A -					REFERENCIA	ARCHIV
FECHA	RECIBE	FECHA	SE CONFECCIONO	DESTINO	Nº SALIDA	FECHA		FECHA
041215 OCT 84	Sdo Batista	9/10/84	se remitió fotocopias a fichas	Dpto Analistas	051100 OCT 84	Sgto Sartore.		
041220 OCT 84	Sdo. Mdo.							17-10-84
041220 OCT 84	Cbo. Florido							
041250 OCT 84	Sgto Sartore							
2516000	Sdo Ortiz							
041250 OCT 84	Sgto Sartore							
2128000	Sdo Campos							15-11-84
041250 OCT 84	Sgto Sartore							8-2-85
2128000	Sdo Campos							
041250 OCT 84	Sgto Sartore							
041250 OCT 84								
2151500	Sdo Campos							8-2-85
041250 OCT 84	Sgto Sartore							15-11-84
0917000	Sdo Campos							
041515 OCT	Sdo. Vidiaro	8/10/84	remito A/N: 1917/84 (Todos)	Replicado				9-X-84
045200 OCT	[signature]	11/X/84	T.I. nº 499/84	Dpto II/SID	—	Un Cuaderno.		
060745 OCT 84	Sgto 1º García							08/10/84 - Sgto. 1º
0417400	Sdo. Yáñez							15-3-85
								15-3-85
								15-3-85
								15-3-85
								15-3-85
								15-3-85
								15-3-85
								15-3-85
								15-3-85
								15-3-85
								15-3-85
								15-3-85
								15-3-85
								15-3-85
								15-3-85
								15-3-85
								15-3-85
								15-3-85
								15-3-85

Nº	Fecha	Nº ent. secret.	Hora de ent.	Procedencia	Asunto	Pas. Destino
408321	04 OCT. 1984	—	1700	DDI	CHCP Nº 2669/80 (Dpto Mdo) (P) de Herminia BRANDON BIANCHI (1/3)	
408322	" "	—	1704		CHCP Nº 2668/80 (Dpto Mdo) (P) de Rubens Arturo BARBIERI RUSSO (1/3)	
408323	"	—	1704		CHCP Nº 2667/80 (Dpto Mdo) (P) de Angela Dolores SOSA ESPINOSA (1/4)	
408324	" " "	—	1707		CHCP Nº 2665/80 (Dpto Mdo) (P) de Rafael Nez BUADAS NIETO (1/3)	
408325	" " "	—	1710		CHCP Nº 2659/80 (Dpto Mdo) (P) de Rodolfo Ricardo JALABERT LOPEZ (1/7)	
408326	" " "	—	1710		CHCP Nº 2658/80 (Dpto Mdo) (P) de Horacio CORREA GOMEZ (1/6)	
408327	" "	—	1713		CHCP Nº 2656/80 (Dpto Mdo) (P) de Juan C. Ramiro GONZALEZ BOGA (1/5)	
408328	" "	—	1713		CHCP Nº 2650/80 (Dpto Mdo) (P) de Gladys Elena CALVIÑO GAI SISSO (1/7)	
408329	" "	—	1715		CHCP Nº 2638/80 (Dpto Mdo) (P) de Alfonso Mario LABAT CASAS (1/3)	
408330	— —	—	1715		CHCP Nº 2637/80 (Dpto Mdo) (P) de Susana Graciela CAPERUTTO ROSSI (1/4)	
408331	— —	—	1710		CHCP Nº 2632/80 (Dpto Mdo) (P) de Luis Mario BAJAC MASSONE (1/3)	
408332	— —	—	1710		CHCP Nº 2617/80 (Dpto Mdo) (P) de Nelson DIAZ CASALEZ (1/6)	
408333	— —	—	1723		CHCP Nº 2612/80 (Dpto Mdo) (P) de Mario Esther CARPINELLI GONZALEZ (1/3)	
408334	"	—	1725		CHCP Nº 2609/80 (Dpto Mdo) (P) de Elbio Tobias CACERES GARCIA (1/7)	
408335	"	—	1730		CHCP Nº 2608/80 (Dpto Mdo) (P) de Juan Francisco SANTOS CRUZ (1/3)	
408336	" "	—	1810	M.D.N.	Resolución Nº 15206 del B.M.D.N. Nº 2317 (Reservado) Ref: Milka E. FOSTER (1/1)	
408337	" "	—	1810	M.D.N.	Resolución Nº 62702 del B.M.D.N. Nº 8101 Ref. Dra Nuta RIMOLDI RIAS (1/5) (1/1)	Se
408338	" "	—	1810	M.D.N.	Resolución Nº 15215 del B.M.D.N. Nº 2317 (Reservado) Ref. C/F (CITB) Ariel M. PORTELA	
408339	" "	—	1900	DNIC	Situación Nº 163, 167 Ref: Fernando RAMA y Elena RAMA (1/2)	Sec. B
408340	05 OCT. 1984	—	0915	Dpto III / SID	Memorandum 531/84 - Campaña "Uruguayos a votar por un Uruguay Democrático organizada por la Casa de la Amistad Brasileña - Uruguaya (1/1)	Biogra
408341	" "	—	0925	Dpto I / SID	Informe 2/75 - Adj. ejemplar Nº 4 del Semanario "CAUCE" del 27/9/84 adquirido en la Fac. de Odontología (1/16)	Sec. Biogra
408342	" "	6303	0930	Servicio de retiros y Pensiones Militares	Oficio No. 16/SI/84 (sol. aut) 1/1	Sec. Antec
408343	" "	—	1045		CHCP. No. 3381/80 (P) Dpto. Mdo. de Jorge Ortiga Rienzi (1/8)	
408344	" "	—	1050		CHCP. No. 3394/80 (P) " " " María del Rosario Pereyra (1/3)	
408345	" "	—	1050		CHCP. No. 2605/80 (P) " " " Ademar Cabrera Cabrera (1/5)	
408346	" "	—	1055		CHCP. No. 2581/80 (P) " " " Manuel Braquet (1/3)	
408347	" "	—	1055	Dpto No. 3 / D.I.I.	CHCP. No. 2584/80 (P) " " " Omar García Caligari (1/6)	05120500
408348	" "	—	1100		CHCP. No. 2588/80 (P) " " " María del Carmen Fernández Castro (1/5)	
408349	" "	—	1100		CHCP. No. 2590/80 (P) " " " Carlos Duarte Bassines (1/3)	
408350	" "	—	1100		CHCP. No. 2596/80 (P) " " " Oscar Figueredo Martínez (1/3)	
408351	" "	6308	1105	C. 2 / ESMACO	P.I. No. 234/84 - (1/1)	Sec. Ante
408352	" "	6309	1110	SEPLACO DI	Nota Nº 7513/84/D - Ref. a: 10 personas (1/18)	Sec. Sepl

406

A:		— S A L I D A —					REFERENCIA	ARC
FECHA	RECIBE	FECHA	SE CONFECCIONO	DESTINO	N° SALIDA	RECIBE		FECHA
04/10/84	Sdo. Gallardo							15-3-85

	FECHA	Nº DE SECRET	HORA de ENT.	PROCEDENCIA	ASUNTO	PASS DESTINO
33	05 OCT. 1984	—	1110		Telef. No. 3405/80 (P) Dpto. Mdio. de Germán Prado (1/5)	
34	" "	—	1125		Telef. No. 3411/80 (P) " " " María Blanco Rodríguez (1/5)	
35	" "	—	1125		Telef. No. 3416/80 (P) " " " Mónica Roux Acosta (1/3)	
36	" "	—	1130		Telef. No. 3433/80 (P) " " " Jorge Techera Pieiro (1/3)	
37	" "	—	1130		Telef. No. 3435/80 (P) " " " Perla Trías Rodríguez (1/4)	
38	" "	—	1130		Telef. No. 3437/80 (P) " " " Juan José Iriarte (1/3)	
39	" "	—	1130	Dpto No. 3/DII	Telef. Nº 3442/80 (P) " " " María Luisa Vaz Ferreira (1/5)	Jefe CHC
40	" "	—	1150		Telef. No. 3447/80 (P) " " " Martha Vela Matos (1/3)	
41	" "	—	1150		Telef. No. 3453/80 (P) " " " Isidro Etchegoyen González (1/3)	
42	" "	—	1150		Telef. No. 3454/80 (P) " " " Carlos Delfino Ruiz (1/3)	
43	" "	—	1155		Telef. No. 3455/80 (P) " " " Alcides Rodríguez Fernández (1/5)	
44	" "	—	1155		Telef. No. 3456/80 (P) " " " Carlos García Pagnone (1/3)	
45	" "	—	1155		Telef. No. 3457/80 (P) " " " Alicia Esquivel Rodríguez (1/3)	
46	" "	—	1200		Telef. No. 3458/80 (P) " " " Julio Machado (1/3)	
47	" "	—	1205	Sub Dirección / SID	IA C.F. 103/84 - Renovación de contrato (1/2)	Jefe Dpto. II
48	" "	—	1510	DIRECCION NACIONAL	V Pase de Dirección Nacional Nº 276/84 del 05/oct/84 (1/8)	Jefe Sección
49	" "	—	1515		V Pedido de la Reclusa LILIAN NUÑEZ AGUIAR (Adj Planilla de 3 fichas) (1/4)	Jefe Sección
50	" "	6286	1520	SECRETARIA DE PRESIDENCIA	V Of. Nº 78/S-2/84 Con Anexo (1/2)	Jefe Sección
51	" "	6315	1525		V Nota Nº 7534/84 Ref. 6 personas (1/14)	SOPUC
52	" "	6301	1650	Dpto II / SID	V PEI(1) Nº 1088/36/84 Ref: Denuncias presentadas por habitante de Tacuarembó sobre [illegible] (1/1)	Jefe Sección
53	" "	6306	1654	Dpto II / SID	V PEI(1) Nº 1090/86/84 Ref: PEI 76/84 R-C 3 vinculado a Líber Seregni y Rivero (1/6)	Jefe Sección
54	" "	6305	1654	Dpto II / SID	V PEI(1) Nº 1089/86/84 Ref: Pedido para Diego Orsco del Arco de 3 de Rivero (1/4)	Jefe Sección
55	" "	6307	1655	Dpto II / SID	V PEI(1) Nº 1086/86/84 Ads, PEI 328/D-1/84 DEIII Ref: Relevados [illegible] en Tacuarembó (1/13)	Jefe Sección
56	" "	6	1700	D-2 / SID DEII	V PEI Nº 1278/84 Ads, Aprehensión y Extracción resultado de SIEBU del Ejército de Brasil sobre [illegible] (1/5)	Jefe Sección
57	" "	6312	1715	2da DIV SID	V Fuentes de Información Nº 131/84 (1/2)	Jefe Sección
58	" "	6323	1715	2da DIV SID	V Fuentes de Información Nº 132/84 (1/2)	Jefe Sección
59	" "	6314	1717	2da DIV SID	V Fuentes de Información Nº 133/84 (1/2)	Jefe Sección
60	" "	6325	1720	ARMADA	V PEI Nº 0772/84 (1/3)	Jefe Sección
61	" "	—	1830	Dpto II / SID D-2	V PEI Nº 97/84 Ref: Pedido Informe sobre detenidos del MLN (1/1)	Jefe Sección
62	06 OCT. 1984	6339	0805		V Sol. de Inf. Nº 134/84 - (1/1)	Jefe - Subrogante
63	" "	—	0810	Dpto. Auxiliares	V Semanario de Información del fecha 26/oct al 03/oct/84 (1/23)	Jefe - Subrogante
64	" "	—	0820	Dpto. No. 3/DII	V CHC. No. 3459/80 (P) Dpto. Mdio. de Eduardo D'Andrea (1/3)	Jefe C.H.C

407

A		- SALIDA -						REFERENCIA	ARC
FECHA	RECIBE	FECHA	SE CONFECCIONO	DESTINO	Nº SALIDA	RECIBE			FECHA
									15-3-85
									15-3-85
									15-3-85
									15-3-85
									15-3-85
									15-3-85
05 1920 OCT 84	Hfo. Fe. Talleres								15-3-85
									15-3-85
									15-3-85
									15-3-85
									15-3-85
									15-3-85
									15-3-85
									15-3-85
05 1205 OCT 84	Cía. Florices	5/10/84	= Nº 488/84	Sub-Otn (SOD	—	—			17-10-84
05 1530 OCT	Sb. Central	5/10/84	Ffecuo). Nº 1922/84	S.S.I.R.A.D.					14-8-85
05 1700 OCT	Soco Co	8/10/84	Recuo (a) No. 1926/84 (robos)	Seplacodi					9-X-84
05 1700 OCT	Sec Cap		13300 RES 304 PC						8-2-85
05 1700 OCT	Sec Cap								21/8/87
05 1700 OCT	Sec Cap							8838	8-2-85
05 1700 OCT	Sec Cap								14-2-85
05 1700 OCT	Sec Cap								
05 1700 OCT	Sec Cap								
05 1700 OCT	Sec Cap	9/10/84	Recuo (a) Nº 1921/84	N-2					
05 1700 OCT	Sec Cap	9/10/84	Recuo (a) Nº 1922/84	N-2					
05 1700 OCT	Sec Cap	15/X/84	Recuo (a) Nº 1923/84	Sdo. D. C.M.G.A.					
05 1700 OCT	Sec Cap	15/X/84	Recuo (a) Nº 1924/84	ANCAP				19/10/84 Devuelto	
05 1700 OCT	Sec Cap								8-2-85
06 0805 OCT 84	Cap. Ty	9/10/84	Recuo (a) Nº 1925/84	N-2					
08 0930 OCT 84	Sgto. Aldasoleile								8-2-85
06 1140 OCT 84	Sgto. Fe Fortuna								15-3-85

No.	FECHA	No. ENT. SECRET.	Hora de ENT.	PROCEDENCIA	ASUNTO	PASO
8408385	06 OCT. 1984	-	0825		VCHCP. No. 3460/80 (S) Dpto. Ydeo. de Horacio Carnegre Barboza (1/3)	DESTINO
8408386	" "	-	0825		VCHCP. No. 3461/80 (P) Dpto. Ydeo. de José Díaz Rossello (1/4)	
8408387	" "	-	0825		VCHCP. No. 3463/80 (P) Dpto. Ydeo. de Dardo Rodríguez Vaquería (1/3)	
8408388	" "	-	0830		VCHCP. No. 3468/80 (P) Dpto. Ydeo. de Analia Gonzalez Marino (2/4)	
8408389	" "	-	0830		VCHCP. No. 3486/80 (P) Dpto. Ydeo. de Ismael Martínez Maldonado (1/4)	
8408390	" "	-	0830		VCHCP. No. 3490/80 (P) " " " María del Verdun Zeballos (1/3)	
8408391	" "	-	0835		VCHCP. No. 2909/80 (P) " " " Roberto Lamela Garcia (1/3)	
8408392	" "	-	0835		VCHCP. No. 2910/80 (P) " " " Belis Breda Taddei (1/3)	
8408393	" "	-	0840		VCHCP. No. 2912/80 (P) " " " Hiclon Perez Peluffo (1/3)	
8408394	" "	-	0840		VCHCP. No. 2913/80 (P) " " " Carlos Arroja Vane (1/3)	
8408395	" "	-	0845		VCHCP. No. 2914/80 (P) " " " Manuel Iglesias Alvarez (1/3)	
8408396	" "	-	0855	Dpto. No. 3/DII.	VCHCP. No. 2915/80 (P) " " " José Lema Vazquez (1/5)	
8408397	" "	-	0855		VCHCP. No. 2916/80 (P) " " " Juan Esteban Leonis (1/2)	
8408398	" "	-	0900		VCHCP. No. 2918/80 (P) " " " Jaime Guimovart (1/3)	
8408399	" "	-	0900		VCHCP. No. 2921/80 (P) " " " Luis Ré Serra (1/3)	
8408400	" "	-	0900		VCHCP. No. 2923/80 (P) " " " Juan Karabaich Bunich (1/3)	
8408401	" "	-	0900		VCHCP. No. 2924/80 (P) " " " Daniel Vieira Pereira (1/3)	
8408402	" "	-	0910		VCHCP. No. 2925/80 (P) " " " José Blank Vozel (1/3)	
8408403	" "	-	0910		VCHCP. No. 2926/80 (P) " " " José Abramovich (1/3)	
8408404	" "	-	0935		VCHCP. No. 2927/80 (P) " " " Carlos Avino Rinaldi (1/3)	
8408405	" "	-	0935		VCHCP. No. 2928/80 (P) " " " Jorge Epifanio (1/3)	
8408406	" "	-	0935		VCHCP. No. 2929/80 (P) " " " Julio Biste (1/3)	
8408407	" "	-	0940		VCHCP. No. 2933/80 (P) " " " Alberto Grehiani (1/3)	
8408408	" "	-	0950		VCHCP. No. 2934/80 (P) " " " Cecilia Fernández Pereira (1/5)	
8408409	" "	6342	1010	DI.NA.R.P. — S.M.A.	Solicitud de Antecedentes No. 36/84 (1/1)	Sec. CHCP.
8408410	" "	6343	1010	E.2	V.P.I. No. 024/84 (1/1)	
8408411	" "	6346	1015	E.2	Sol. de Antecedentes No. 212/8/SH/84 (1/2)	Sec. Antecedentes
8408412	" "	6347	1015	E.2	Sol. de Antecedentes No. 213/8/SH/84 (1/1)	
8408413	" "	6348	1020		Sol. de Antecedentes No. 211/8/SH/84 (1/2)	
8408414	" "	-	1025	Dpto. No. 3/DII	VCHCP. No. 2528/80 (P) Dpto. Ydeo. de Juvenal Borros (1/3)	Sec. CHCP.
8408415	" "	-	1025		VCHCP. No. 2535/80 (P) " " " Washington Perruggia (1/3)	
8408416	" "	-	1025		VCHCP. No. 2536/80 (P) " " " Antonio Lopez Martinez (1/4)	

408

A:

- S A L I D A -

FECHA	RECIBE	FECHA	SE CONFECCIONO	DESTINO	Nº SALIDA	RECIBE	REFERENCIA
061140 oct 84	Sra. Ma. Martínez						
061140 oct 84	Sra. D. Martínez	11/x/84	Remo (A) Nº 1928/84	DINARP.			
		15/x/84	Remo (A) Nº 1929/84	S M A			
		15/x/84	Remo (A) Nº 1930/84	E-2			
		11/x/84	Remo (A) Nº 1931/84	E-2			
		15/x/84	Remo (A) Nº 1932/84	E-2			
06 1140 oct 84	Sra. Ma. Martínez						

FECHA

15-3-85 (repetido)

16-X-84

15-3-85

16-3-85

15-3-85

Nº	FECHA	Nº ENT. SECRET.	HORA de ENT.	PROCEDENCIA	ASUNTO	PASE
408417	06 OCT. 1984.	-	1030		J CHCP. Nº 2540/80 (P) Dpto Médico de Osvaldo Carrie Nouche (1/3)	
408418	" "	-	1030	Dpto Nº 3 / D. I. I.	J CHCP. Nº 2545/80 (P) Dpto Médico de Mario de León Ado (1/5)	Sec Act
408419	" "	-	1035		J CHCP. Nº 2546/80 (P) " " " Alfredo Viderte Clavijo (1/3)	
408420	" "	-	1035	Dpto. II / SID	J PEI. 98/84 - Adj. art. publicado en Clarín de Bs As el 4/10/84 titulado "Torturas y Falso cargo" (Rejuntado Artículo - proceso de 1/2 fs.)	1) Anal
408421	" "	-	1045		J CHCP. Nº 2547/80 (P) Dpto. Médico de Omar Tramasagues (1/3)	
408422	" "	-	1045		J CHCP. Nº 2548/80 (P) " " " Juan Schmidt Gaetano (1/3)	
408423	" "	-	1055		J CHCP. Nº 2549/80 (P) " " " Juan Carlos Miranda (1/3)	
408424	" "	-	1100		J CHCP. Nº 2550/80 (P) " " " Jorge Buela Fayos (1/3)	
408425	" "	-	1100	Dpto. Nº 3 / D I I	J CHCP. Nº 2551/80 (P) " " " Nelson Oriani Pastori (1/3)	Sec Ca
408426	" "	-	1100		J CHCP. Nº 2552/80 (P) " " " Carlos Seines (1/3)	
408427	" "	-	1100		J CHCP. Nº 2553/80 (P) " " " Roberto Poyet (1/3)	
408428	" "	-	1105		J CHCP. Nº 2556/80 (P) " " " Carmen Ottavianelli (1/3)	
408429	" "	-	1125		J CHCP. Nº 2559/80 (P) " " " Carlos Font Viderte (1/5)	
408430	" "	-	1125	4690 - Hostia - Amnesty International - Grupo Nº 96	Telex Ref. a la desaparición y Ulteriores averiguaciones Chaves Sosa (1/1)	Expte "D
408431	08 OCT. 1984	-			J CHCP. Nº 3375/80 (P) Dpto. Médico de Juan Ramón Torralba (1/3)	
408432	" "	-			" " 3363/80 (P) " " " Ana María Lorenzo (1/3)	
408433	" "	-			" " 3343/80 (P) " " " Francisco Gonzalez Silva (1/4)	
408434	" "	-			" " 3339/80 (P) " " " Hebert Giminez Martínez (1/3)	
408435	" "	-			" " 3337/80 (P) " " " Nelson García Mariscal (1/4)	
408436	" "	-			" " 3333/80 (P) " " " Juan Antonio Gabarrini Mainero (1/3)	
408437	" "	-			" " 3332/80 (P) " " " Oscar Gargiotti Regalado (1/4)	
408438	" "	-	0800	Dpto Nº 3 / D I I	" " 3330/80 (P) " " " Luis Alberto Fraga (1/4)	
408439	" "	-			" " 3325/80 (P) " " " Irma Dotti Gonzalez (1/4)	
408440	" "	-			" " 3314/80 (P) " " " Inés de la Rua Piñeyro (1/4)	Sec Act
408441	" "	-			" " 3313/80 (P) " " " Luis Brez García (1/3)	
408442	" "	-			" " 3302/80 (P) " " " Juan Castiglioni Poggi (1/6)	
408443	" "	-			" " 2987/80 (P) " " " Nora Rodríguez Pepe (1/3)	
408444	" "	-			" " 2981/80 (P) " " " Humberto Acosta Cabrera (1/3)	
408445	" "	-			" " 2967/80 (P) " " " Ernesto Pinto Barra (1/3)	
408446	" "	-			" " 2965/80 (P) " " " Miguel Angel Casariego (1/3)	
408447	" "	-			" " 2951/80 (P) " " " Enrique Montero Canto (1/3)	
408448	" "	-			" " 2939/80 (P) " " " Julio C. Saxlund (1/3)	

A:		- S A L I D A -					REFERENCIA	ARCH
FECHA	RECIBE	FECHA	SE CONFECCIONO	DESTINO	Nº SALIDA	RECIBE		FECHA
061140 oct 84	Sgto. Ma. Martínez							15-3-85
								15-3-85
								15-3-85
061040 oct 84	Sdo. Hilo							8-2-85
11 8000 oct	Sdo. Carpio							15-3-85
								15-3-85
								15-3-85
								15-3-85
061140 oct 84	Sgto. Ma. Martínez							15-3-85
								15-3-85
								15-3-85
								15-3-85
								15-3-85
061130 oct 84	SOM. Roberto Ri							17-10-84
								15-3-85
								15-3-85
								15-3-85
								15-3-85
								15-3-85
								15-3-85
	Sgto. Ma. Martínez							15-3-85
								15-3-85
080940 oct 84								15-3-85
								15-3-85
								15-3-85
								15-3-85
								15-3-85
								15-3-85
								15-3-85
								15-3-85
								11-4-85
								11-4-85

Nº	Fecha	Ido ent. secret.	Hora de ent.	Procedencia	Asunto	Pas. Destino
8408449	08 OCT. 1984	–			CHCP. No. 2936/80 (P) Dpto Mdeo. de José María Costa (1/5)	
8408450	" "	–			" " 2935/80 (P) " " " Bonifacio Olivera (1/5)	
8408451	" "	–			" " 2578/80 (P) " " " Juan Manuel Uboldi (1/3)	
8408452	" "	–			" " 2571/80 (P) " " " Ubaldo Piñón (1/3)	
8408453	" "	–	0930	Dpto. Nº 3 / D II	" " 2570/80 (P) " " " Edgardo Ubal (1/3)	Sec. CHCP.
8408454	" "	–			" " 2567/80 (P) " " " Hugo Raffo (1/5)	
8408455	" "	–			" " 2565/80 (P) " " " Carlos Ferco (1/3)	
8408456	" "	–			" " 2562/80 (P) " " " Angel Di Lorenzo (1/3)	
8408457	" "	–			" " 2561/80 (P) " " " Angel Varela (1/3)	
8408458	" "	–	0940	Secretaría SID	T.I. Nº 299/84 - Adj. O.C.G.E. 8529 - Comunicación 36 y B.M.D.N. 8102	Conoc. Jefes y Oficiales
8408459	" "	–	0940	Delegado de los Clubes Militares ante el SID	T.I. Nº 80/84 - Venta del suplemento Nº 62 "Mov. Comunista Internacional" 1/2	1) Jef. Dpto. 2) Cepro
8408460	" "	–	0945	Dpto. I / SID	Memorandum S/N - Ref. a reuniones de directivos de la Asociación de Vendedores de Carne del Uruguay en el interior (1/1)	Bio gráfico
8408461	" "	–	1020	Dpto. II / SID	Novedades de Grabación "Radio Moscú" del 29/9/84 (1/3)	
8408462	" "	–	1020	Dpto. II / SID	" " " "Radio Berlín" del 30 al 15 Set 84 (1/3)	Sec. Biográfico
8408463	" "	–	1020	Dpto. II / SID	" " " "Radio Berlín" del 30 al 15 Set 84 (1/4)	
8408464	" "	–	1020	Dpto. II / SID	" " " "Radio Berlín" del 01 al 15 Oct 84 (1/2)	
8408465	" "	6341	1030	J. P. San José	Of. 367/84 - Adj. Memo de Inf. 199/84 - Ref. palabras vertidas por el Esc. Pedro Cersosimo (1/4)	1) anal. 2) Bio
8408466	" "	–	1035	M. D. N.	Reservado Nº 2109 / 24/2/81 - Resolución 5734 S (reforma del Hc. Cnel. (R) Gustavo A. Tocco (1/1)	Sec. BXX
8408467	" "	6328	1040	N-2	Resin 172/84 - Ref. al Buque Soviético Yaronimas Usoryavichus llegado al puerto de Mdeo. el 10/9/84 (1/1)	Sec. Analistas
8408468	" "	6329	1045	N-2	Resin 169/84 - El 30/10/84 el Comité del F.A. "Carlos Quijano" se proyectaría el filme "Missing" de Costa Gavras (desaparecido) (1/1)	Sec. Analistas
8408469	" "	6350	1050	J. P. San José	Of. 375/84 - Adj. Memo de Inf. 201/84 - Acto del Partido Blanco "Mov. de Rocha" (1/14)	1) anal. 2) Biog.
8408470	" "	6352	1100	I.N.A.C.	Gráficos de la evolución del precio del ganado / Agosto / 84 (1/24)	Sec. Analistas
8408471	" "	6351	1100	CADA	Estudio de la evolución de los precios de venta al público de la carne del 21/9/84 (1/7)	Sec. Analistas
8408472	" "	6345	1105	J. P. San José	Consolidado de Información Nº 9 - período 1/9/84 al 30/9/84 (1/61)	1) anal. 2) Biog.
8408473	" "	6340	1115	J. P. San José	Of. 371/84 - Adj. Memo de Inf. 200/84 - Ref. Caravana y acto por parte del F.A. con la presencia de Líber Seregni (1/29)	1) anal. 2) B
8408474	" "	–	1130	D. I. I.	Parte de Novedades Diarias Nº 280 y Esquema de Inf. Nº 209 de fecha 6/10/84 (1/6)	1) Sec. Biográfico
8408475	" "	–	1130	D. I. I.	Parte de Novedades Diarias Nº 281/84 de fecha 7/10/84 (1/4)	1) Sec. Biográfico
8408476	" "	–	1450	D. I. I.	Parte de Novedades Diarias Nº 282/84 del 08/oct/84 y Esquema Nº 210/84 (1/3)	Sec. Bio
8408477	" "	–			CHCP Nº 2521/80 (Dpto Mdeo) (P) de Carlos Schenzer RODRIGUEZ ALFIERI (1/3)	
8408478	" "	–	1500	Dpto Nº 3 de la D II	CHCP Nº 2520/80 (Dpto Mdeo) (P) de Daniel Gonzalo SCHENZER OSZ (1/3)	Sec. CH
8408479	" "	–			CHCP Nº 2517/80 (Dpto Mdeo) (P) de Gonzalo Julio RODRIGUEZ ROMERO (1/3)	
8408480	" "	–			CHCP Nº 2508/80 (Dpto Mdeo) (P) de Ramón Gorgui CLAVIJO GAZAUX (1/3)	

A		SALIDA					REFERENCIA	
FECHA	RECIBE	FECHA	SE CONFECCIONO	DESTINO	Nº SALIDA	RECIBE		FECHA
								11-4-85
								11-4-85
								11-4-85
080940 OCT	Sgto. Ma. Martínez							11-4-85
								11-4-85
								11-4-85
								11-4-85
								11-4-85
								11-4-85
080940 OCT 84	Cbo. [illegible]	19/X/84	T.I. No. 512/84	Dpto. II/SID	—	Ver Cuaderno		
080940 OCT 84								
081010 OCT 84	Sdo. [illegible]	8/10/84	T.I. No. 491/84	Delegado de los Clubes Militares ante el SID	—	Ver Cuaderno		
081010 OCT 84	Sgto. Aldabalde	8/10/84	Fotocopia	Sec. Analistas	081010 OCT 84	Sgto. Sartore		15-11-84
					—			8-2-85
					—	Ver		8-2-85
081120 OCT 84	Sdo. Melo.	8/10/84	Fotocopias	Dist. O.I. No. 2	—	Cuaderno		3-3-85
					—			14-2-85
1) 081120 OCT 84	Sgto. Sartore							8-2-85
2) 111800 OCT	Sdo. Campos							
081035 OCT 84	Sgto. 1º García							
081120 OCT	Sgto. Sartore	08/10/84	Fotocopia	Dpto. II/SID	—	[illegible]		
		08/10/84	Fotocopia	Dpto. III/SID	081140 OCT 84	Cbo. [illegible]		
1) 081120 OCT	Sgto. Sartore							
2) 111800 OCT	Sdo. Campos							
081120 OCT	Sgto. Sartore							
1) 081120 OCT 84	Sgto. Sartore							21-3-86
2) 111800 OCT	Sdo. Campos							
1) 081120 OCT 84	Sgto. Sartore	9/10/84	S.I. Nº 206/207/208/209/210/211/212 Deleg. SID Cuadernos		[illegible]	[illegible]	ANEXO - FS. 16	21-2-85
2) 251600 OCT	Sdo. TOVE	9/10/84	T.I. No. 492/84	Dpto. III/SID		Ver Cuaderno	22/10/84 por 9/130/84 se recibió cont. del P.I. 211/84	
230830 OCT 84	Sgto. García							31/7/87
081135 OCT 84	Sdo. Melo.							
230830 OCT	Sgto. 1º García							
2) 150800 NOV 84	Sdo. Campos. → Sgto. 1º García							24-1-85
081700 OCT								11-4-85
								11-4-85
								11-4-85
								11-4-85
081800 OCT	Sdo. [illegible]							

N°	FECHA	INGRESO	HORA DE ENT.	PROCEDENCIA	ASUNTO
8481	08 OCT. 1984	-	1510		CHCO Nº 2504/80 (Dpto Hdo) (E) de Hugo AMARANTOS SIMADOTTZ (1/3)
8482	" "	-	1510		CHCO Nº 2501/80 (Dpto Hdo) (E) de Susana Maria ROMOS PINO (1/4)
8483	" "	-	1510		CHCO Nº 3553/80 (Dpto Hdo) (E) de Oscar SEBASTIAN SCHWARZ (1/3)
8484	" "	-	1517		CHCO Nº 3552/80 (Dpto Hdo) (E) de Hector Raul OLMOS CLORICO (1/3)
8485	" "	-	1517		CHCO Nº 3551/80 (Dpto Hdo.) (E) de Nelson Luis GANAZA FERREIRO (1/3)
8486	" "	-	1517		CHCO Nº 3550/80 (Dpto Hdo) (E) de Wellington MELOGNO URIN (1/3)
8487	" "	-	1510		CHCO Nº 3549/80 (Dpto Hdo) (E) de Hugo Benito AÑIBARRO SARAGOSA (1/3)
8488	" "	-	1521	Dpto Nº 3 del	CHCO Nº 3548/80 (Dpto Hdo) (E) de Daniel SANCHEZ CASAL (1/3)
8489	" "	-	1523		CHCO Nº 3547/80 (Dpto Hdo) (E) de Agustina UBAL BONIFAZ (1/3)
8490	" "	-	1525		CHCO Nº 3546/80 (Dpto Hdo) (E) de Silvio Buenaventura URDANGARIN DIAZ (1/3)
8491	" "	-	1525		CHCO Nº 3525/80 (Dpto Hdo) (E) de Julio Cesar VARGAS GUTIERREZ (1/4)
8492	" "	-	1527		CHCO Nº 3523/80 (Dpto Hdo) (E) de Mario Isidro DE LEON LAGOMAR (1/6)
8493	" "	-	1530		CHCO Nº 3519/80 (Dpto Hdo) (E) de Ramon CHOCHO PAGANINI (1/3)
8494	" "	-	1534		CHCO Nº 3520/80 (Dpto Hdo) (E) de Alba Susana BUSTOS NAZARIO (1/3)
8495	" "	-	1534		CHCO Nº 3513/80 (Dpto Hdo) (E) de Jose Ramon SILVA RODRIGUEZ (1/3)
8496	" "	-	1537		CHCO Nº 3508/80 (Dpto Hdo) (E) de Luis Alberto ROLDAN DA LUZ (1/3)
8497	" "	-	1540		CHCO Nº 3507/80 (Dpto Hdo) (E) de Raul GODOY (1/3)
8498	" "	-	1540		CHCO Nº 3505/80 (Dpto Hdo) (E) de Carlos RASPINO BORRIÑO (1/3)
8499	" "	-	1542		CHCO Nº 3503/80 (Dpto Hdo) (E) de Wilson Raul GONZALEZ BARRIOS (1/3)
8500	" "	-	1545		CHCO Nº 3502/80 (Dpto Hdo) (E) de Pedro Adan CABRERA ARBELO (1/3)
8501	" "	-	1555		CHCO Nº 3515/80 (Dpto Hdo) (E) de Ramon Mª. VAZQUEZ IRIARTE (1/3)
8502	" "	-	1600		CHCO Nº 3291/80 (Dpto Hdo) (E) de Roberto BUTTI RAMOS (1/3)
8503	" "	-	1600		CHCO Nº 3280/80 (Dpto Hdo) (E) de Domingo Ramon BELLAGAMBA SPANO (1/3)
8504	" "	-	1604		CHCO Nº 3279/80 (Dpto Hdo) (E) de Alberto BARTOLIS DICISNOT (1/3)
8505	" "	-	1607	Dpto Nº 3 del	CHCO Nº 3275/80 (Dpto Hdo) (E) de Juan Gerardo BAGLIVI BANDA (1/3)
8506	" "	-	1610		CHCO Nº 3273/80 (Dpto Hdo) (E) de Dino Mª. ASUAGA NOGUEIRA (1/3)
8507	" "	-	1610		CHCO Nº 3259/80 (Dpto Hdo) (E) de Daniel INTRONI Mª FERRARO (1/3)
8508	" "	-	1610		CHCO Nº 3256/80 (Dpto Hdo) (E) de Jose Ramon ARANEO GALLART (1/3)
8509	" "	-	1613		CHCO Nº 3247/80 (Dpto Hdo) (E) de Jose Luis GONZALEZ HERNANDEZ (1/3)
8510	" "	-	1615	D-2 / MDE	Solicitud de Antecedentes Ref 5 personas —
8511	09 OCT. 1984	-	0800	Dpto. I/SID	Se remite Nomina de Personas para la Justificación Militar solicitada el 5/10/84 (4 simples)
8512	" "	-	0825	J.T. Canelones	Radio Nº 5571/84 (Vol. ant.)

PASO

DESTINO

Se CHCO

Se CHCO

Se Antecedentes

4H

A		- S A L I D A -					REFERENCIA	ARC
FECHA	RECIBE	FECHA	SE CONFECCIONO	DESTINO	Nº SALIDA	RECIBE		FECHA
08 Nov 2004	Sdo. Gómez							11-4-85
08 Nov 2004	Sdo. Gómez							
—	—	8/10/84	Memorial Nº 1933/84	D-2/EM D.E.IV				
—	—	3/10/84	Oficios Nros. 186-187-188 y 189/84 - E-2 - A-2 - N-2 - PNN -					
08 Nov 25 Oct 84	Sdo. Batista	9/10/84	Nº 495/84 Radio	Mesa de Radio - 1º Cuadros				

Nº	FECHA	Nº ENT. SECRET	HORA de ENT.	PROCEDENCIA	ASUNTO	PASE DESTINO
8408513	09 OCT. 1984	—	0840	Prensa "Sinembargo"	Art. del 4/10/84 (pág 13) - Llamada telefónica por un periodista al Sr. Dolcey Bretos (1/1)	Sec. Bxx
8408514	" "	—	0930	Dpto. III (SID)	Memorandum 536/84 - Acto organizado por la IDI (Izquierda Democrática Independiente) 1/4	1) Anal c) Bco
8408515	" "	—	0830	Dpto. III (SID)	Memorandum 535/84 - Arribo de ex oficiales a la F. Aérea uruguaya desde Bs. As. (1/1)	1) Biográfico - 2) Bx
8408516	" "	—	0930	Dpto. III (SID)	Memorandum 534/84 (ampliatorio 531/84) Rec. artículos de prensa referentes a Zelmar Michelini, Héctor Gutiérrez Ruiz y Wilson Ferreira Aldunate (1/3)	1) anal 2) Bx
8408517	" "	6382	1015	DI. NA. R.P.	Solicitud de Antecedentes Nº 37/84 (1/1)	Sec. Antecedentes
8408518	" "	—	1030	"Sin censura" Prensa	Art. del 4/10/84 (pág 14) Testimonio de Daniel Campora y de Higuel N. Estrella (1/1)	Sec. Bxx
8408519	" "	—	1045	Dirección Nacional de Migración	Nota Nº 239/84 - Adj. 89 solicitudes de uruguayos de regreso al país hechos por el consulado de Montevideo (1/95)	Sec. W xx 6
8408520	" "	/			CHCB - No. 3245/80 (P) Dpto. 4to de Sarahy Colman (1/3)	
8408521	" "	/			" " 3244/80 (P) " " " Rubén Silvestre (1/3)	
8408522	" "	/			" " 3242/80 (P) " " " Delida Genisans (1/3)	
8408523	" "	/			" " 3241/80 (P) " " " Rogelio Pereira (1/3)	
8408524	" "	/			" " 3237/80 (P) " " " Dionisio Garmendia (1/6)	
8408525	" "	/			" " 3214/80 (P) " " " Neyra Alanis (1/3)	
8408526	" "	/			" " 3209/80 (P) " " " Nélida Bentz (1/4)	
8408527	" "	/			" " 3208/80 (P) " " " Héctor Olivera Beuck (1/6)	
8408528	" "	/			" " 3205/80 (P) " " " Dante De Luca (1/3)	
8408529	" "	/		Dpto. Nº 3/DNI	" " 3203/80 (P) " " " Sabián Rodríguez Petratti (1/6)	
8408530	" "	/	1100		" " 3202/80 (P) " " " Haydee Ferraro Sanguinetti (1/3)	Sec. C.H.C.P.
8408531	" "	/			" " 3201/80 (P) " " " Cosme Falcone Conte (1/4)	
8408532	" "	/			" " 2892/80 (P) " " " Gabriel Gonzalez Aguino (1/3)	
8408533	" "	/			" " 2887/80 (P) " " " Walter Valdez (1/3)	
8408534	" "	/			" " 2875/80 (P) " " " Luis Cortiz Roldán (1/4)	
8408535	" "	/			" " 2872/80 (P) " " " Eduardo Bombardo (1/3)	
8408536	" "	/			" " 2869/80 (P) " " " Alfonso Viera (1/3)	
8408537	" "	/			" " 2838/80 (P) " " " José Mazurno (1/4)	
8408538	" "	/			" " 2825/80 (P) " " " Oscar Rodríguez Scandaberat (1/3)	
8408539	" "	/			" " 2816/80 (P) " " " María Virginia Errandonea (1/3)	
8408540	" "	/			" " 2802/80 (P) " " " Héctor Cardoso Fernández (1/4)	
8408541	" "	/			" " 3097/80 (P) " " " Angel Sánchez Burgueño (1/3)	
8408542	" "	/			" " 3091/80 (P) " " " Ana María Alvez (1/3)	
8408543	" "	/			" " 3085/80 (P) " " " Nibya Castro Fur (1/3)	
8408544	" "	/			" " 3082/80 (P) " " " María Cristina Martínez (1/4)	

A		SALIDA					REFERENCIA	
FECHA	RECIBE	FECHA	SE CONFECCIONO	DESTINO	Nº SALIDA	RECIBE		FECHA
090840 OCT 84	Sgto. 1º García							
1) 090940 OCT 84	Sgto. Sartore							
~~2) [illegible]~~	~~Sdo. [illegible]~~							22-1-85
~~1) 090940 OCT~~	~~Sdo. Melo~~	2) 151100 NOV	Sgto. 1º García					
~~2) 131300 Oct.~~	~~Sdo. Tosi~~	09/10/84	Fotocopia	Sec. Analistas	090940 OCT 84	Sgto. Sartore		21/8/87
~~1) 090940 OCT~~	~~Sgto. Sartore~~							
~~2) 151900 OCT~~	~~Sdo. Melo~~						× 8408340	8-2-85
091015 OCT 84	Sgto. Niz.	11/X/84	Oficio (A) Nº 1935/84	DINARP.				
091043 OCT 84	Sgto. 1º García							
091045 OCT 84	Sgto. Niz.	30/10/84	PEI Nº 035/84	E-2, A-2, N-2 DIZ	Analista	301800 OCT Sdo Roldan		16-11-84
								11-4-85
091250 OCT 84	Sgto. Ma. Martínez							
								11-04-85
								11-4-85

Nº	FECHA	Nº EXT. SECRET	HORA de ENT.	PROCEDENCIA
408545	09 08 1984	6380	1215	Secretaría SED
408546	" "	—	1225	D. E. I.
408547	" "	—	1245	Causa "La Nova"
408548	" "	6387	1440	SB. PUB COD:
408549	" "	6388	1443	SB. PV. COD:
408550	" "	—	1447	Dpto II/SID
408551	" "	—	1447	Dpto II/SID
408552	" "	6382	1450	EMGFA (INT)
408553	" "	6368	1454	O.C.O.A.
408554	" "	6381	1500	SEDUCOM
408555	" "	6386	1500	C/ESTADO
408556	" "	6385	1500	C/ESTADO
408557	" "	—	1520	
408558	" "	—	1530	
408559	" "	—	1534	
408560	" "	—	1534	
408561	" "	—	1537	
408562	" "	—	1538	
408563	" "	—	1540	
408564	" "	—	1542	
408565	" "	—	1542	Dpto Nº3 DII
408566	" "	—	1545	
408567	" "	—	1550	
408568	" "	—	1550	
408569	" "	—	1550	
408570	" "	—	1554	
408571	" "	—	1557	
408572	" "	—	1557	
408573	" "	—	1558	
408574	" "	—	1604	
408575	" "	—	1610	
408576	" "	—	1615	

A S U N T O

1A T.I. Nº 302/84 - Adj. Orden del C.G.E. Nº 8530

V Sección de Novedades Varias Nº 283 y Exclusiva de Inf. Nº 211 de fecha 9/OCT/84 (1/6)

V Art. aut. 5/10/84 (pág 16) titulado: Sentencian a militares procesistas (4/)

V Nota Nº 7536/84 S/D Ref: 17 puntos (1/35)

V Nota Nº 7537/84 S/D Ref: 11 puntos (1/22)

V Novedad de Elaboración de Radio Berlín del 03/10/84 (1/)

V Novedad de Elaboración Radio Berlín del 02/10/84 (1/) Reorganización del M.L.N. Tupamaros

V PEI Nº 063/84 Ref: Artículo de la revista DIALOGO OTAN: Reorganización del M.L.N. Tupamaros (1/2)

V PEI Nº 058/01/84 Adj PEI Nº 70/84 del EMGFA Ref: entrada ilegal fondos recolectados (1/)

V Nota S/Ref Reproduce de Prensa de Diario de Poder al Consumo (1/2)

V PI Nº 239/84 (1/)

V PI Nº 233/84 (1/)

V CHCD Nº 3070/80 (Dpto Mdo) (P) de Hº del Huevo SOTOMAYOR RODRIGUEZ (1/3)

V CHCD Nº 3066/80 (Dpto Mdo) (P) de Mario Luis Leo RODRIGUEZ LAUZ (1/5)

V CHCD Nº 3059/80 (Dpto Mdo) (P) de Adán NUÑEZ MARTINS (1/3)

V CHCD Nº 3050/80 (Dpto Mdo) (P) de Nelson Enrique PAIÑO ROMAN (1/4)

V CHCD Nº 3049/80 (Dpto Mdo) (P) de Elena SANCHEZ CORONGOA (1/3)

V CHCD Nº 3034/80 (Dpto Mdo) (P) de Carlos Alberto SIMON RIVEIRO (1/6)

V CHCD Nº 3033/80 (Dpto Mdo) (P) de Diego Daniel UBEDA PEREIRA (1/)

V CHCD Nº 3032/80 (Dpto Mdo) (P) de Jorge Omar BARRAGAN LARRAYA (1/5)

V CHCD Nº 3029/80 (Dpto Mdo) (P) de Rubén Hery OLIVERA BONNEMIC (1/3)

V CHCD Nº 3028/80 (Dpto Mdo) (P) de Elida FAJARDO MIRANDA (1/4)

V CHCD Nº 3021/80 (Dpto Mdo) (P) de Zaida NASIFF PEREIRA (1/3)

V CHCD Nº 2176/80 (Dpto Mdo) (P) de Juan Jacob MOLINARI FLORES (1/3)

V CHCD Nº 2155/80 (Dpto Mdo) (P) de Ricardo Heber DA ROSA BOUCO (1/3)

V CHCD Nº 2154/80 (Dpto Mdo) (P) de Demetrio Jorge CRISTINIS PEREZ (1/)

V CHCD Nº 2148/80 (Dpto Mdo) (P) de Nestor Eduardo CASTRO RODRIGUEZ (1/4)

V CHCD Nº 2147/80 (Dpto Mdo) (P) de Pedro CANTERO DIAZ (1/)

V CHCD Nº 2126/80 (Dpto Mdo) (P) de Gustavo Manuel BARRIOS AÑORGA (1/3)

V CHCD Nº 2125/80 (Dpto Mdo) (P) de Graciela Lidia AZNAREZ AGUIERRA (1/3)

V CHCD Nº 2124/80 (Dpto Mdo) (P) de Omar Nyd AZCARATE PASSUDIN (1/3)

V CHCD Nº 2120/80 (Dpto Mdo) (P) de Rogelio Pelle RIVERO SUAREZ (1/3)

P A

DEST IN

Cmdo. Jefe y O
Jefe. Bío Inf
Jefe. BIM
SEPRE
SEPRE
1) Jefe Sec
Jefe Sec
2) Jefe Sec
Jefe Sec
Jefe Sec

413

A		SALIDA						ARCH
FECHA	RECIBE	FECHA	SE CONFECCIONO	DESTINO	Nº SALIDA	RECIBE	REFERENCIA	FECHA
09/21 Oct 84	Sdo. Horacio	15/X/84	T.I. Nº 503/84	Dpto II/SID	—	Ver Cuaderno		
(2) 150800 Nov 09/23 Oct 84	Hfto. 1º García Sdo. Melo							24-1-85
09/24 Oct 84	Hfto. 1º García							
0P1500000	Sdo. Vieira	16/X/84	Mmo (A) Nº 1946/84 (Todas) 1 y 2 P	Sup/acodi				24-10-84
(2) 281230 Nov 85	Sdo. Melo	16/X/84	Mmo (A) Nº 1947/84 (Todas) 1 y 2 P	Sup/acodi				17-10-84
0P1700000	Sdo. Carlos							31/7/87
1 0P1500000	Sdo. Rodolfo							8-2-85
2 080800 Nov 84	Sdo. Aldo Valdés							7-2-85
1 0P1500000	Sdo. Melo							
2 0P1800000	Sdo. Carlos						8408802	3-12-84
0P1500000	Sdo. Melo							
0P1500000	Sdo. Manuel	15/X/84	Mmo (A) Nº 1936/84	C-2				
		11/X/84	Mmo (A) Nº 1937/84	C-2				
0P1700000	Sdo. Vieira							22-4-85

Nº	FECHA	Nº CERT.	HORA ENT.	PROCEDENCIA		ASUNTO	PASS DESTINO
8408577	09 OCT. 1984	—	1630	Dpto III/SDD	V	Solicitud de Antecedentes Nº 1933/84 Ref. 1 persona (1/1)	Se Archiva
8408578	" "	—	1630	Dpto III/SDD	V	Solicitud de Antecedentes Nº 1934/84 Ref. 2 personas (1/1)	Se Archiva
8408579	" "	6386	1624	D.N.	V	Nº 46/84 Ref. Recurso presentado por Ex-Cbo 1º Adrian TELESCA (1/3)	Se Archiva
8408580	" "	—	1640	Dpto III/SDD	V	Pet Nº 66/84 Ref. Apercibimiento de la situación de Arg. del Evento Comunista en Guard (1/3)	Se Archiva
8408581	" "	—	1730	Dpto Nº3/DSS	V	CHCP Nº 2127/80 (Dpto M/do) (P) de Isaura MOURÃO RIUBEIRO (1/3)	Se CHCP
8408582	" "	—	1734		V	CHCP Nº 2125/80 (Dpto M/do) (P) de Maria Elena BEARETTA SALVATORE (1/3)	
8408583	" "	—	1744		V	CHCP Nº 2164/80 (Dpto M/do) (P) de Julián Cesar Marcial DE LEONI (1/3)	
8408584	" "	—	1737		V	CHCP Nº 2123/80 (Dpto M/do) (P) de Oscar Enrique CUELLO RIPOLL (1/3)	
8408585	" "	—	830	Dpto D/SDD	V	Planilla de Antecedentes Nº 424/84 Ref. 1 persona (1/1)	Se Archiva
8408586	10 OCT. 1984	—			V	CHCP. Nº. 2103/80 (P) Opto M/do de Walter Gonzalez Rey (1/3)	
8408587	" "	—			V	" " 1698/80 (P) " " " María Esther Ríos Rocha (1/3)	
8408588	" "	—			V	" " 1691/80 (P) " " " Angel Carri (1/3)	
8408589	" "	—			V	" " 1687/80 (P) " " " Lourdes Rocha (1/3)	
8408590	" "	—			V	" " 1685/80 (P) " " " Gaman Ramos Lagar (1/3)	
8408591	" "	—			V	" " 1683/80 (P) " " " María Cristina Magdasy (1/3)	
8408592	" "	—			V	" " 1682/80 (P) " " " Nilda Huriballes (1/3)	
8408593	" "	—			V	" " 1676/80 (P) " " " Lucía Martirena Bierra (1/3)	
8408594	" "	—			V	" " 1675/80 (P) " " " José María Martínez (1/3)	
8408595	" "	—	0850		V	" " 1672/80 (P) " " " Elbio Machado Fraverso (1/3)	
8408596	" "	—		Dpto. Nº3/D.I.I.	V	" " 1669/80 (P) " " " Nestor Lamas (1/3)	Se C.H.C.P.
8408597	" "	—			V	" " 1668/80 (P) " " " Lydia Lanio (1/3)	
8408598	" "	—			V	" " 1667/80 (P) " " " Olga Lago Gonzalez (1/3)	
8408599	" "	—			V	" " 1664/80 (P) " " " Carlos Herzsprot (1/3)	
8408600	" "	—			V	" " 1658/80 (P) " " " Williams Tabarez (1/3)	
8408601	" "	—			V	" " 1656/80 (P) " " " Gladys Gomez (1/3)	
8408602	" "	—			V	" " 1639/80 (P) " " " Enrique Grignola Marquez (1/3)	
8408603	" "	—			V	" " 1638/80 (P) " " " Antonio Soto (1/3)	
8408604	" "	—			V	" " 1627/80 (P) " " " Edith Waren (1/3)	
8408605	" "	—			V	" " 1614/80 (P) " " " Wilson Macedo (1/3)	
8408606	" "	—			V	" " 1611/80 (P) " " " Luis Licandro (1/3)	
8408607	" "	—			V	" " 1602/80 (P) " " " María Cristina Lemado (1/3)	
8408608	" "	—			V	" " 1598/80 (P) " " " Enrique Hndez García (1/4)	

414

A: Fecha	Recibe	Salida: Fecha	Se confeccionó	Destino	Nº Salida Recibe	Referencia	Fecha
09640 oct	[illegible]	11/5/84	[illegible] Nº 1838/84	[illegible] III / SID	11 1350 oct 84 [illegible]		
		11/x/84	Se remite fotocopias de fichas	Dpto. III / SID	11 1230 oct 84 Sdo. Maciel		
15084 5 oct 84	[illegible]	15/x/84	Exp. No. 146/D I/84	M. D. N.			16-11-84
09650 oct	[illegible]						
09180 oct	Sdo 60 MB2						11-4-85
							11-4-85
							23-4-85
							23-4-85
09183 oct	Sdo. Montiel	11/x/84	Remo 1º / Nº 1340/84	Dpto. II / SID	11 1215 oct 84 Sgto 1º Indust.		
							23-4-85
10114 5 oct 84	Sgto. Ma. Montiel						23-4-85
							23-4-85

~~15~~

415

U/C	FECHA	Nº ENT. SECRET.	HORA DE ENT.	PROCEDENCIA
408609	10 OCT. 1984	—	0950	Prensa "Jaque"
408610	" "	—	1000	Prensa "El País"
408611	" "	—		
408612	" "	—		
408613	" "	—		
408614	" "	—		
408615	" "	—	1010	Dpto. U: 3/D.II.
408616	" "	—		
408617	" "	—		
408618	" "	—		
408619	" "	—	1010	Sub/Dtor/SEU
408620	" "	6406	1020	E-2
408621	" "	6400	1025	J.P. San José
408622	" "	6404	1030	J.P. San José
408623	" "	6403	1035	J.P. San José
408624	" "	6402	1040	J.P. San José
408625	" "	6401	1040	J.P. San José
408626	" "	6395	1045	J.M.I. de 2do PISO
408627	" "	—	1055	Dpto. III/SEU
408628	" "	—	1100	Dpto. III/SEU
408629	" "	—		
408630	" "	—		
408631	" "	—		
408632	" "	—		
408633	" "	—	1210	Dpto. U: 3/D.II.
408634	" "	—		
408635	" "	—		
408636	" "	—		
408637	" "	—		
408638	" "	—		
408639	" "	—		
408640	" "	—		

	ASUNTO	PASS DESTINO
V	Cart. del 5/10/84 (pág 19) - titulado Plenos del ejército - 100 mts de solidad - escrito por Carlos Maggi (1/1)	See. Biográfico
V	Cart. del 10/10/84 - Comunicado de la Corte Electoral (reconoció al Partido de los Trabajadores) (1/1)	See. Biográfico
V	CHEP. Nº 1545/80 (P) Dpto. Mdeo de José Luis Laso (1/3)	
V	" " 1550/80 (P) " " " María Rosa Lado (1/5)	
V	" " 1580/80 (P) " " " Carmen Gonzáles Costa (1/6)	
V	" " 1578/80 (P) " " " Aníbal González Pose (1/3)	
V	" " 1577/80 (P) " " " Héctor Gonzalez Velazco (1/5)	See CHEP
V	" " 1556/80 (P) " " " Sergio Barrero Fontes (1/3)	
V	" " 1542/80 (P) " " " Miguel Angel Verdías (1/3)	
V	" " 1541/80 (P) " " " Rodolfo Tabacco Maggi (1/3)	
V	Comunicación: Miércoles 10 - hora 19.00. se proyectará el libro titulado "Humo en Gas" ref. a dislocaciones de los 11/1 y marcha del F.A y concordia	Ver. Dpto. D/S=D
V	PE: 1075/84 - Adj PE: 44 y 45 del Tr. Apelado Reti tor en Argentina - Ref. al secuestro del Cnel. O. Eduardo Ramis Garayar (1/5)	1) Anal 2) Biog
V	Of. 383/84 - Adj Tomo 204/84 - Ref. asilo del P. Democrata Cristiano, lista 808 (1/10)	1) Anal - 2) Biog
V	Of. 379/84 - Adj Tomo 203/84 - transcripción de Conceptos vertidos sobre Penal de Libertad en audición radial por parte del Vet. Mario Osorio Soble	1/2) 1) Anal - 2) Biog
V	Of. 390/84 - Adj Tomos 206 y 207/84 - Ref. a Nota adjunta del Nor. Populas frente amplista y Asilo del "Batallón Unido, lista 15	1/15) 1) Anal - 2) Biog
V	Of. 92/84 - Adj. artículo publicado en periódico "los franceses" 22/3/84 - declaraciones del Obispo Pablo Galimberti	(1/2) 1) Anal 2) Biog
V	Of. 386/84 - Adj. Tomo 205/84 - Inauguración del "Comité de Base - 1815" del F.A. (1/3)	1) Anal - 2) Biog
V	Of. 482/84 - Deja sin efecto las capturas de varias personas solicitadas por OCOA (1/1)	See. Requisitorias
V	Memorandum 533/84 - Informe sobre situación argentina al 30/9/84 (1/12)	See. Antecedentes
V	TI. 973/84 - Adj PE: 182/84 del Sr. Gral. Licandro Gómez de I.N.º 8 ref. actividades de Rubén Obispo y Jerry Blanco (1/4)	1) Anal - 2) Biog
V	CHEP. Nº 1540/80 (P) Dpto. Mdeo de Oscar Sere de las Casas (1/3)	
V	" " 1539/80 (P) Dpto. Mdeo de Carlos Silvera Fernández (1/3)	
V	" " 1538/80 (P) " " " Ricardo Scagliola (1/3)	
V	" " 1536/80 (P) " " " Adalberto Rodríguez (1/3)	
V	" " 1534/80 (P) " " " Julio Posada Garcia (1/3)	
V	" " 1533/80 (P) " " " Carlos Pesce Vila (1/5)	
V	" " 1532/80 (P) " " " Mario Perez Curidi (1/7)	
V	" " 1531/80 (P) " " " Francisco Oxacelhay (1/3)	
V	" " 1530/80 (P) " " " Carlos Nassola (1/3)	
V	" " 1529/80 (P) " " " Vicente Martinez Diaz (1/3)	
V	" " 1528/80 (P) " " " Antonio Mangiarotti (1/3)	
V	" " 1527/80 (P) " " " Luis Magnone (1/3)	See. CHEP

A: Fecha	Recibe	Salida: Fecha	Se confeccionó	Destino	Nº Salida	Recibe	Referencia	Arc… Fecha
101000 oct 84	Sdo. Restifo.							8-2-85
								8-2-85
								23-4-85
101145 oct 84	Sgto. Ma. Martínez							23-4-85
								23-4-85
101300 oct 84	Som. Ré							
101010 oct 84	Sdo. Hornos							
1) 101300 oct 84	Sgto. Sartore							
2) 23150000	Sdo. Campos							8-2-85
1) 101100 oct 84	Sgto. Sartore							14-3-85
2) 25160000	Sdo. Torres							16-11-84
1) 101100 oct 84	Sgto. Sartore							22/3/85
2) 11160000	Sdo. Campos							16-11-84
1) 101100 oct	Sgto. Sartore							8-2-85
2) 25160000	Sdo. Torres							23-10-84
1) 101100 oct	Sgto. Sartore							
2) 11160000	Sdo. Campos							
1) 101100 oct	Sgto. Sartore							
2) 25160000	Sdo. Torres							
101300 oct 84	Sgto. Aldasalde.	10/11/84	Cuenta 10 10/984	75 Gendarme	—	—		
101300 oct 84	Sgto. Sartore	10/x/84	Fotocopia					
1) 101100 oct	Sgto. Sartore							
2) 23150000	Sdo. Campos							8-2-85
101245 oct 84	Sgto. Ma. Martínez							23-4-85

Nº	FECHA	INGRESO SOCIEDET	HORA DE ENT.	PROCEDENCIA	A SUJETO	PASS DESTINO
3408641	10 OCT. 1984	-	1210	Cabo Mayor de la Prefectura de la Refugio ca	Sol. aut. de Víctor Simpsoni (1/4)	
3408642	" "	-	1740	D. I. I.	Parte de Novedades Diarias Nº 284/84 y Informe de Inf. Nº 112/ de fechas 10/10/84 (1/7)	
3408643	" "	-	(330	D-2/BMDE	Solicitud de Antecedentes (Referencia) (Ref. Hermelo ARIAS	de Biográfico (
3408644	" "	6408	1430	? D. Nal Bomberos	Informe Nº 1410/84 (2) aut	se Antece
3408645	" "	6409	1434	SEPULCOO.	Nota Nº 7542/84 (3) Ref. 11 personas (1/2)	SOLICO
3408646	" "	-			CHCD Nº 1525/80 (Dpto Rdeo) (P) de Pedro Raúl COMBI TOURNO (1/3)	
3408647	" "	-			CHCD Nº 1524/80 (Dpto Rdeo) (P) de Nelson Ernesto LOUSTAUNAU PONS (1/3)	
3408648	" "	-			CHCD Nº 1523/80 (Dpto Rdeo) (P) de Dorian Javier IBARRA FERREIRA (1/3)	
3408649	" "	-			CHCD Nº 1522/80 (Dpto Rdeo) (P) de Mario GALLARETA BARRIENTOS (1/3)	
3408650	" "	-			CHCD Nº 1520/80 (Dpto Rdeo) (P) de Raúl Ramón GALLI CABRERA (1/3)	
3408651	" "	-			CHCD Nº 1518/80 (Dpto Rdeo) (P) de Wellington Mario OLIVERA AGUIRRE (1/3)	
3408652	" "	-			CHCD Nº 1518/80 (Dpto Rdeo) (P) de ROBERTO RONDEZ BENIA (1/3)	
3408653	" "	-			CHCD Nº 1517/80 (Dpto Rdeo) (P) de Roberto Jorge GARCIA MARRERO (1/3)	
3408654	" "	-	1690	Dpto Nº 3 Dss	CHCD Nº 1516/80 (Dpto Rdeo) (P) de Blanca GARCIA (1/4)	
3408655	" "	-			CHCD Nº 1514/80 (Dpto Rdeo) (P) de Dorreyu GONCALVEZ OLIVERA (1/3)	
3408656	" "	-			CHCD Nº 1513/80 (Dpto Rdeo) (P) de María Isabel GOMEZ POGGIO (1/4)	
3408657	" "	-			CHCD Nº 1508/80 (Dpto Rdeo) (P) de Nelida Judith SOSA JUNCA (1/3)	
3408658	" "	-			CHCD Nº 1505/80 (Dpto Rdeo) (P) de Isabel Margarita BLANCO AREO (1/3)	
3408659	" "	-			CHCD Nº 456/81 (Dpto San José) (I) de Carlos Raúl BARRIOS CEDRES (1/3)	
3408660	" "	-			CHCD Nº 484/81 (Dpto San José) (I) de Conrado Alberto BARRIOS SANTOS (1/2)	
3408661	" "	-			CHCD Nº 487/81 (Dpto San José) (I) de Julio Hector ACUÑA BUSTO (1/2)	
3408662	" "	-			CHCD Nº 488/81 (Dpto San José) (I) de Antonio Valois ANTUNEZ OLIVERA (1/3)	
3408663	" "	-			CHCD Nº 529/81 (Dpto San José) (I) de Gabriel PEREIRA LOPEZ (1/3)	
3408664	" "	-			CHCD Nº 365/81 (Dpto Florida) (I) de Juan Francisco PIÑEYRO GUERRERO (1/4)	
3408665	" "	-			CHCD Nº 97/81 (Dpto Treinta y Tres) de Angel CARABALLO (1/4)	
3408666	" "	-			CHCD Nº 116/81 (Dpto Treinta y Tres) (I) de Nelly ALDERETE PEREIRA (1/3)	
3408667	" "	-			CHCD Nº 27/81 (Dpto Treinta y Tres) (I) de Juan José PEREIRA MIGUEL (1/2)	
3408668	" "	-			CHCD Nº 28/81 (Dpto Treinta y Tres) (I) de Esteban EDUARDO SORIA (1/2)	
3408669	" "	-			CHCD Nº 46/81 (Dpto Treinta y Tres) (I) de Angelo Roberto ZORRILLA DE SAN MARTIN (1/3)	
3408670	" "	-			CHCD Nº 178/81 (Dpto Rivera) (I) de José Alejandro LOPEZ ROMERO (1/3)	
3408671	" "	-			CHCD Nº 179/81 (Dpto Rivera) (I) de Carlos Agustín GONZALEZ GONZALEZ (1/3)	
3408672	" "	-			CHCD Nº 186/81 (Dpto Rivera) (I) de Blanca Irene GONZALEZ LOPEZ (1/3)	

A		- S A L I D A -						
FECHA	RECIBE	FECHA	SE CONFECCIONO	DESTINO	Nº SALIDA	RECIBE	REFERENCIA	FECHA
—	—	10/10/84	Memo (A) Nº 1942/84	Cnel. Mario Perez (Cas. Militar)	—	Un recibo		
151100 Nov 84 012450 Oct 84	Sub. 1º García Sdo. Melo							24-1-85
—	—	10/10/84	Memo (A) Nº 1941/84	D-2 / EMDEI	5707	Un recibo		
1014400 CO	- Sdo. Montiel	11/X/84	Memo (A) Nº 1943/84	D.N.B.				
1049350 CO	[illegible]	19/X/84 - (3a. P.) (1 pers.) 16/X/84	Memo (A) Nº 1948/84 (1 gra. P.) 10 pers.	Sep Lacoeli				22-10-84
1016000 CO	Sdo. Jeier							23-4-85

Nº	FECHA	Nº ENT. SECRET.	HORA de ENT.	PROCEDENCIA	ASUNTO	PASO DESTINO
8408673	10 OCT. 1984	—			V CHCO Nº 194/81 (Dpto Rivera) (I) de Carlos Aladar NEQUESAUNT MENDEZ (1/2)	
8408674	"	—			V CHCO Nº 229/81 (Dpto Rivera) (I) de Jorge Eduardo MOUME DAVIES (1/2)	
8408675	"	—			V CHCO Nº 105/81 (Dpto Rivera) (I) de Blanca Bothilde DIAZ EULA (1/3)	
8408676	"	—			V CHCO Nº 126/81 (Dpto Rivera) (I) de Dante Americo PARTA CARNERO (1/2)	
8408677	"	—			V CHCO Nº 135/81 (Dpto Rivera) (I) de Carlos Luis MONTANO LLANES (1/2)	
8408678	"	—			V CHCO Nº 139/81 (Dpto Rivera) (I) de Jorge DA ROSA VALIENTE (1/4)	
8408679	"	—			V CHCO Nº 157/81 (Dpto Rivera) (I) de Mario Clarinda AYALA ROCHA (1/2)	
8408680	"	—	1700		V CHCO Nº 38/81 (Dpto Rivera) (I) de Nuber Damian PIÑEIRO RECUNSA (1/3)	
8408681	"	—		Dpto Nº 3 / DII	V CHCO Nº 39/81 (Dpto Flores) (I) de Juan Ariel RODRIGUEZ ALAYON (1/3)	
8408682	"	—			V CHCO Nº 61/81 (Dpto Flores) (I) de Antonio José BLANCO BASSO (1/3)	Sec CH
8408683	"	—			V CHCO Nº 37/81 (Dpto Artigas) (I) de Adolfo GONZALEZ MOLIGA (1/3)	
8408684	"	—			V CHCO Nº 41/81 (Dpto Artigas) (I) de Luis Ernesto CACERES (1/3)	
8408685	"	—			V CHCO Nº 48/81 (Dpto Artigas) (I) de Juan Carlos PACHECO DOS SANTOS DA SILVA (1/3)	
8408686	"	—			V CHCO Nº 66/81 (Dpto Artigas) (I) de Marcos SUAREZ DE MENEZES DIAZ (1/3)	
8408687	"	—			V CHCO Nº 75/81 (Dpto Artigas) (I) de Ramón Alberto AGIRREGARAY FRANCA (1/3)	
8408688	"	—			V CHCO Nº 86/81 (Dpto Artigas) (I) de Elbio BITANCOUR RIBAS (1/3)	
8408689	"	—			V CHCO Nº 10/81 (Dpto Artigas) (I) de Carmen Odilia ORTIZ ALFONZO (1/4)	
8408690	"	—			V CHCO Nº 13/81 (Dpto Artigas) (I) de Walter Eduardo RODRIGUEZ MUSICA (1/3)	
8408691	" "	—	1730	J P Colonia	V S/Nº 1521/4/84 Ref. Autorización para retirar una documentación del Dpto I (1/2)	Sec. Aud
8408692	" "	—	1820	Sub. Dtos / SID	V Comunicación Interna S/Nº Ref: 23/oct visto el SID el curso de Estado Mayor del IMES (1/1)	[illegible]
8408693	11 OCT. 1984	—	0815	Dpto I / SID	V Comunicación del Cte. Diez desde Colonia que fueron detenidos en el Puerto el Reg. 1532 Luis César Romero y Reg. 1028 - Acosta Ricardo (1/1)	Sec. Requisitoria
8408694	" " "	—	0815	D. I. I.	V Memorandum Secreto Nº 107/84 - Resolución del Comité Central del Partido Comunista (1/3)	Sec. Biográfico
8408695	" " "	—	0830	D-2 / E.M. / D.E. IV	V Sumario de Información Nº 9/84 - / Setiembre / 84 (1/11)	1) anual - 2) Biografía
8408696	" " "	—	0845	Secretaría / SID	1A Orden de Servicios No. 40/84 (1/2)	Cuadro de Ordenes
8408697	" " "	—			V CHCP. No 2843/81 (I) Dpto. Durazno de Cayetano Salomone (1/3)	
8408698	" "	—			V " " 2840/81 (I) " " " Adriana Arismendi (1/6)	
8408699	" "	—			V " " 2820/81 (I) " " " María Zulma Puigvert Valerio (1/3)	
8408700	" "	—	0920	Dpto. Nº 3 / D. II.	V " " 7800/81 (I) " " " Manuel Segade (1/2)	Sec. C. H. C. P.
8408701	" "	—			V " " 5032/81 (I) " " " Walter Montero (1/2)	
8408702	" "	—			V " " 2852/81 (I) " " " Michel Despaux Rosas (1/4)	
8408703	" "	—			V " " 2797/81 (I) " " " Baltazar Fiori (1/2)	
8408704	" "	—			V " " 2778/81 (I) " " " Gerónimo Zaspe (1/4)	

417

A		SALIDA							
FECHA	RECIBE	FECHA	SE CONFECCIONO	DESTINO	Nº SALIDA	RECIBE	REFERENCIA	FECHA	R
101840000	Sgto 60 HBZ							23-4-85	
								25/4/85	
101840000	[illegible]	16/10/84	0/10100/2-I/84	J P Colomo		Un recibo			
110830000 84	Sgto Aldabalde							16-11-84	
191800000	→ Sto Melo							16-11-84	
110830000 84	Sgto Sartore							14-3-85	
110845000 84	Sto. Martinez								
111300000 84	Sgto Sto. Martinez							25/4/85	

Nº	Fecha	Nº Ent. Secret.	Hora de Ent.	Procedencia	Asunto	Pas. Destino
8408705	11 OCT. 1984	—			CHCP. Nº 2753/81 (I) Dpto. Durazno de Dardo Iglesias Cortazzo (1/3)	
8408706	" "	—			CHCP. Nº 163/81 (I) Dpto. Rocha de Graciela Machado (1/4)	
8408707	" "	—			" " 174/81 (I) " " " Eduardo Martínez (1/3)	
8408708	" "	—			" " 177/81 (I) " " " Santiago Velazquez (1/4)	
8408709	" "	—			" " 182/81 (I) " " " Carlos Olivera Sena (1/3)	
8408710	" "	—			" " 191/81 (I) " " " Miguel Angel Olivera (1/2)	
8408711	" "	—			" " 192/81 (I) " " " Carlos Olivera Duposo (1/3)	
8408712	" "	—			" " 200/81 (I) " " " Julio Rocha (1/2)	
8408713	" "	—			" " 220/81 (I) " " " Martha Ibarra (1/4)	
8408714	" "	—			" " 221/81 (I) " " " Luis César Gómez Contrera (1/4)	
8408715	" "	—			" " 230/81 (I) " " " Jesús Gonzalez (1/3)	
8408716	" "	—			" " 243/81 (I) " " " Marta Silvera (1/3)	
8408717	" "	—			" " 245/81 (I) " " " Madeleine Navarro (1/2)	
8408718	" "	—	1010		" " 255/81 (I) " " " Marcy Toledo (1/2)	Sec. C.H.C
8408719	" "	—			" " 265/81 (I) " " " José Barrios (1/3)	
8408720	" "	—			" " 266/81 (I) " " " Brenda Frugoni (1/3)	
8408721	" "	—		Dpto. No 3 / D I I	" " 286/81 (I) " " " César Olmos (1/2)	
8408722	" "	—			" " 305/81 (I) " " " Julio Gómez Olivera (1/4)	
8408723	" "	—			" " 317/81 (I) " " " Alba Peña (1/2)	
8408724	" "	—			" " 324/81 (I) " " " Eduardo Arbulo (1/3)	
8408725	" "	—			" " 349/81 (I) " " " Milton Corbo Machado (1/4)	
8408726	" "	—			" " 352/81 (I) " " " Carlos Prieto Sanchez (1/5)	
8408727	" "	—			" " 373/81 (I) " " " Miguel Angel Pizzorno (1/4)	
8408728	" "	—			" " 376/81 (I) " " " Néstor Luna Condesa (1/2)	
8408729	" "	—			" " 387/81 (I) " " " Inocencio Rodríguez (1/2)	
8408730	" "	—			" " 425/81 (I) " " " Martín Rodríguez (1/3)	
8408731	" "	—			" " 434/81 (I) " " " Blanca Olivera (1/2)	
8408732	" "	—			" " 158/81 (I) Dpto. Río Negro de Esteban Pellegrini (1/3)	
8408733	" "	—			" " 223/81 (I) " " " " Miguel Angel Da Rosa (1/4)	
8408734	" "	—	1035		" " 224/81 (I) " " " " Federico Biavaschi (1/3)	
8408735	" "	—			" " 227/81 (I) " " " " Roberto Benelli (1/3)	
8408736	" "	—			" " 230/81 (I) " " " " Nélida Cardozo (1/3)	

A.		- S A L I D A -					REFERENCIA		
FECHA	RECIBE	FECHA	SE CONFECCIONO	DESTINO	Nº SALIDA	RECIBE		FECHA	RE
11/13 OCT 84	Hto. Mo. Martínez							28/4/85	
								27/4/85	CBO

Nº	FECHA	ATEN. FECHET	HORA de EDT.	PROCEDENCIA	ASUNTO	PASE - DESTINO
8408737	11 OCT. 1984	-			Entes U: 283/81 (I) Dpto. Río Negro de Miguel A. Dolci (1/3)	
8408738	" "	-			" " 305/81 (I) " " " " Rosendo Rodríguez (1/3)	
8408739	" "	-	1045		" " 332/81 (I) " " " " María Edilma Barboza (1/4)	
8408740	" "	-			" " 382/81 (I) " " " " Eurípides Barboza (1/4)	
8408741	" "	-			" " 387/81 (I) " " " " Julio Peralta (1/3)	
8408742	" "	-			" " 392/82 (I) " " " " Jorge Nogueira (1/3)	
8408743	" "	-			" " 015/81 (I) Dpto. de Artigas - Roberto Olmos (1/3)	
8408744	" "				" " 018/81 (I) " " " - Ricardo Sosa (1/3)	
8408745	" "				" " 027/81 (I) " " " - Ricardo Castelli (1/3)	
8408746	" "				" " 001/81 (I) Dpto. Tacuarembó de José Rosas (1/2)	Sec C.H.C.S
8408747	" "	-		Dpto. Lb. 3/D.I.I	" " 034/81 (I) " " " Ramón Cejas (1/2)	
8408748	" "	-			" " 037/81 (I) " " " Haroldo Mendoza (1/3)	
8408749	" "	-	1055		" " 049/81 (I) " " " Luis Da Silva (1/4)	
8408750	" "	-			" " 075/81 (I) " " " Néstor Benitez (1/5)	
8408751	" "	-			" " 079/81 (I) " " " Ernesto Correa (1/2)	
8408752	" "	-			" " 092/81 (I) " " " Juan Da Rosa (1/2)	
8408753	" "	-			" " 205/81 (I) " " " Julio Borches (1/2)	
8408754	" "	-			" " 227/81 (I) " " " Nilo Costa (1/2)	
8408755	" "	-			" " 233/81 (I) " " " Aguaí Bellozo (1/3)	
8408756	" "	-			" " 259/81 (I) " " " Julio Acosta (1/3)	
8408757	" "	-	1120	#Prensa "Sin censura"	Act. del 11/10/84 - folclado U.F.A. y estupamento - Tortura y falso cargo - Ref. a Dr. Alejandro Artucio (subjado) 1/1	Sec. Biografía
8408758	" "	6417	1125	S.M.A.	P.I. Lb. 025/84 (1/1)	
8408759	" "	6423	1125	C-2	P.I. Lb. 238/84 (1/1)	Sec Antecedentes
8408760	" "	-	1225	Prensa "La Mañana"	Act. del 13/10/84 (pág 3) - Tras una sesión de consejos, Rodolfo Ciganda presentó su renuncia (1/1)	Sec. Biografías
8408761	" "	-	1440	D.I.I	Paulo de Morales Pasos Nº 283/84 y Soriano Nº 213/84 (1/1)	Sec Biografía
8408762	" "	6425	1440	SOLICITUD	Nota Nº 3502/84 Ref. Id persona	Sec Antecedentes
8408763	" "	-	1500	Sec Ingreso (1/1)	Ida Paulo del 5 al 9/10/84 pasado del 02 al 10/oct/84 (1/1)	Sec Biografía
8408764	" "	6430	1505	D.N.I.	Exp Nº 3531/84 D.N.I. (1/1)	Sec Antecedentes
8408765	" "	6431	1507	D.N.I.	Exp Nº 3263/84 D.N.I. (1/1)	Sec Antecedentes
8408766	" "	6432	1507	D.N.I.	Exp Nº 3459/84 D.N.I. (1/1)	Sec Antecedentes
8408767	" "	-	1630	Dpto 1/1507 *Sin censura	Pase Nº 13 Ref: Retiro de folletos (reclusos) (1/1) del 11/10/84	Sec Antecedentes
8408768	" "	6415	1230	BHQ Nº 1	Pase Nº 050/84 Ref. Artículo SIN CENSURA del 16/10 Ref. Actividades previstas del semana siguiente 1/1	Sec Antecedentes

419

A: FECHA	RECIBE	- SALIDA - FECHA	SE CONFECCIONO	DESTINO	Nº SALIDA	RECIBE	REFERENCIA	FECHA	R
11/11/30 OCT 84	Sto. M. Martínez							27/4/85	
								22-8-85	
								27/4/85	
2) 28/1/30 FEB 85 - Sto. Melo 11/11/30 OCT 84	Sto. Aldabalde								
11/11/30 OCT 84	Sto. Batista	11/10/84	Memo (A) Nº 1944/84	S.M.A					
		11/10/84	Memo (A) Nº 1945/84	C-2/ESTACO					
11/12/30 OCT 84	Sto. Aldabalde							14-2-85	
1) 15/1/90 [illegible]	Sto. Carrera							31/7/87	
[illegible]	Sto. Conf.							24-10-84	
11/14/00 [illegible]	Sto. Vieira	18/x/84	Memo (A) Nº 1949/84 (Todos)	Sup. Lacodi				18-4-86	
11/14/00 [illegible]	Sto. Conf.								
11/15/50 [illegible]	Sto. Montiel	15/x/84	Memo (A) Nº 1950/84	D.N.M.			9/4/87 Devuelto		
		15/x/84	Memo (A) Nº 1951/84	D.N.M.			9/4/87 Devuelto		
		15/x/84	Memo (A) Nº 1952/84	D.N.M.			9/4/87 Devuelto		
11/16/40 [illegible]	[illegible]	11/10/84	[illegible]	Compacto desop	11/16/40 [illegible]			3-12-84	
11/25/60 [illegible]	Sto. Torres							25/9/87	

Nº	FECHA	HORA SALIDA	HORA ENTRADA	PROCEDENCIA	ASUNTO	FOLIOS
408769	5 OCT. 1984					
408770						
408771						
408772						
408773						
408774						
408775						
408776						
408777						
408778						
408779						
408780						
408781						
408782						
408783						
408784						
408785						
408786						
408787						
408788						
408789	" "	6424	1800			
408790	15 OCT. 1984	6444	0850	Dpto. Nal. de Policía Caminera		
408791	" "	6438	0850	E-2		
408792	" "	—	0855	Dpto. III (POE) SID		
408793	" "	—	0915	Dpto. III (POE) SID		
408794	" "	—	0920	A UTEL.		
408795	" "	—	0925	Dpto. II / SID		
408796	" "	—	0925	Dpto. II / SID		
408797	" "	—	0925	Dpto. II / SID		
408798	" "	6414	0935	E.M.R. Nº 1		
408799	" "	6436	0940	J.P. Colonia		
408800	" "	6440	0940	E-2		

CHECOSLO	1820/81	(Dpto Canelones) (I)	de Selva Ruben SUICH DUARTE	(1/3)
CHECOSLO	1831/81	(Dpto Canelones) (J)	de Carlos M/a. STROZZI MUSMANO	(1/2)
CHECOSLO	1830/81	(Dpto Canelones) (K)	de Luis Leberto NAPPNER CABRERA	(1/2)
CHECOSLO	1732/81	(Dpto Canelones) (L)	de Maria Margarita RODRIGUEZ QUINTANA	(1/3)
CHECOSLO	1705/81	(Dpto Canelones) (M)	de Nelson L'ECCIA GODOY	(1/2)
CHECOSLO	1615/81	(Dpto Canelones) (N)	de Nelson Antonio RODRIGUEZ MENDEZ	(1/3)
CHECOSLO	1616/81	(Dpto Canelones) (O)	de Hyman DIB TORRES	(1/2)
CHECOSLO	1521/81	(Dpto Canelones) (P)	de Gerardo ROMOS RODRIGUEZ	(1/2)
CHECOSLO	1545/81	(Dpto Canelones) (Q)	de Jorge Enrique MORENA ACOSTA	(1/2)
CHECOSLO	1550/81	(Dpto Canelones) (R)	de Julian Ruben LANGIANO MEDEROS	(1/3)
CHECOSLO	1564/81	(Dpto Canelones) (S)	de Wady Abdel CHARUN CHOCLOT	(1/3)
CHECOSLO	1442/81	(Dpto Canelones) (T)	de Carlos LEITOS	(1/4)
CHECOSLO	1459/81	(Dpto Canelones) (U)	de Mario Leonidas BASTARRICA BORGES	(1/2)
CHECOSLO	1460/81	(Dpto Canelones) (V)	de Carlos M/a. MEDOBS GALLOZZI	(1/2)
CHECOSLO	1461/81	(Dpto Canelones) (W)	de Oscar Ernesto SARACHO SARAVIA	(1/2)
CHECOSLO	1485/81	(Dpto Canelones) (X)	de Arturo REBOLLO TABOAS	(1/3)
CHECOSLO	1320/84	(Dpto Canelones) (Y)	de Ruben Alexis MARTINEZ PURRADO	(1/2)
CHECOSLO	1353/84	(Dpto Canelones) (Z)	de Jorge Walter VEIGA HERNANDEZ	(1/3)
CHECOSLO	1361/84	(Dpto Canelones) (A)	de Adolfo Carlos VALENTINO VAGHI	(1/4)
CHECOSLO	1374/84	(Dpto Canelones) (B)	de Antonio Daniel ROMERO	(1/3)

S/ Nº 1573/SOL/81 Ref. Relacionado CHECOSLO no expedido en SOL/84/1/4

Oficio Nº 2024/84 - (Inf. Ant.) (1/2)
Sol. Ant. 914/8/SH/84 (1/1)
Memorandum 539/84 - Acto de la Democracia avanzada del 13/X/84 (1/2)
Memorandum 538/84 - Repetición de hurto que tuvo el 11/10/84 (1/5)
Versión Nº 391/6/10/84 - Radio Habana (1/2)
Volantes de Grabación - Radio Berlín del 4/Oct/84 (1/2)
" " " - Radio Nederland del 8/X/84 (1/2)
" " " - Radio Berlín del 5/X/84 (1/2)
PEI 49/84 - Adj. propaganda distribuida por el F.A. ref. a reclusos detenidos (1/2)
Of. 597/84 - Adj. PEI 29/84 ref. a escrito que circuló entre alumnos del Liceo referido a las FF.AA (1/3)
PEI 1109/84 - Adj. PEI 29/84 de R.C. 3 ref. al programa "Entre Jueces y Jones" de radio Nueva Era y de pos Washington (1/5)

Ver Reverso

Sec. Antecedentes
1) Anal. 2) Biográfico
1) Anal. 2) Biográfico 3) Sec. Biográfico
Sec. Biográfico
1) Anal. 2) Biográfico

A:

SALIDA

FECHA	RECIBE	FECHA	SE CONFECCIONO	DESTINO	Nº SAL	RECIBE	REFERENCIA	FECHA	RE
11/8/00	Sdo. Jaime							27/4/85	
11/8/00	Sdo. Jaime							06-10-84	
15/08/00	Sdo. Batista	15/X/84	Memo (A) Nº 1954/84	Pol. Caminera E-2					
		16/X/84	Memo (A) Nº 1955/84						
1) 15/1000 oct	Sgto. Sartore							14-2-85	
2) 15/1000 oct	Sdo. Melo							31/7/87	
1) 15/1000 oct	Sgto. Sartore @ 28 1230 PERS							8-2-85	
2) 15/1000 oct	Sdo. Melo							14-2-85	
15/1000 oct 84	Sdo. Melo.	15/X/84	Copia	Sec. Analistas	15/1000 oct 84	Sgto. Sartore		8-2-85	
		15/X/84	Fotocopias	Dist. O.I. Nº 2	—	Ver Cuadrero.		14-2-85	
		15/X/84			—			7-3-85	
		15/X/84			—			8-2-85	
1) 15/1000 oct	Sgto. Sartore							14-2-85	
2) 15/1000 oct									
1) 15/1000 oct	Sgto. Sartore	Sdo. Melo							
2) 15/1000 oct									
1) 15/1000 oct	Sgto. Sartore								
2) 15/1000 oct									

Nº	FECHA	Nº ENT. SECRET.	HORA de ENT.	PROCEDENCIA	ASUNTO	PASE DESTINO
8408801	15 OCT. 1984	6441	0845	E-2	REI 1106/84. Adj. REI 71/84 del EMR 2 Ref. a Comunicaciones de la reclusa Sonia Haydee Suarez y Adolfo Wessen Alaniz (1/2)	1) Anal. 2) Bio
8408802	" "	6443	0850	E-2	REI 1107/84 - Adj. REI 70/84 del E.M.R. 2 Ref. a Contactos entre familiares y visitas a reclusas (1/4)	Sec. Archivo
8408803	" "	6442	0855	E-2	REI 1113/84 - Información de la situación legal del ciudadano uruguayo radicado en Lima, Perú - Hernán Otto Adler (1/1)	1) Anal.
8408804	" "	6412/13	1015	Secretaría / SID	T.I. Nº 303/84 - Adj. O.C 6E. 8531 - 8532	Conoc. Jefes y Of
8408805	" "	6435	1020	J.M. de la Inst. de 2ª T. a cargo del 4º T.	Oficio Nº 964/84 - Dejar sin efecto el pedido de captura de Eduardo Estellano Tejera (1/1)	Sec. Requisitoria
8408806	" "	6448	1150	A-2	Fol. Ant. Nº 071/84 (1/2)	Sec. Antecedentes
8408807	" "	6450	1150	A-2	Fol. Ant. Nº 072/84 (1/1)	
8408808	" "	6451	1155	A-2	Fol. Ant. Nº 073/84 (1/1)	
8408809	" "	—	1200	D.N.I.C.	Ficha de datos filiatorios Ref. a: Graciela Klang Sterman (1/1)	Sec. Biográfico
8408810	" "	—	1205	Dpto III (POE) SID	Memorandum 540/84 - Adj. Semanario Cauce Nº 10 - 9/X/84 "Al frente" Denuncia ocurrida el 13/X/84 en el Acto Denuncia ocurrido Nº 2 11/X/84 y panfletos (4/4)	Anal. 2)
8408811	" "	—	1235	D.I.N.A.R.P.	Inf. Ant. Nº 38/84 (1/1)	
8408812	" "	—	1250	Prensa - "La Democracia"	Ant. de ? 11/X/84 (págs 10 y 11) Ref. c/N (a) José Bello (1/2)	Sec 3x x
8408813	" "	—	1600		Fotos de Detenidos Diarios Nº 286/84 y Esquema Nº 214/84 (1/2)	
8408814	" "	—	1600		Fotos de Detenidos Diarios Nº 287/84 y Esquema Nº 215/84 (1/3)	
8408815	" "	—	1600		Fotos de Detenidos Diarios Nº 288/84 y Esquema Nº 216/84 (1/3)	
8408816	" "	—	1607		Fotos de Detenidos Diarios Nº 289/84 y Esquema Nº 217/84 (1/4)	
8408817	" "	—	1830	Dpto IV / SID	T.I. Nº 655/84 Ref: Instalación de teléfono para Personal subalterno (1/1)	Cuadro de
8408818	16 OCT. 1984	—	0805	Dpto IV / SID	T.I. Nº 219/84 - Adj. Diario Oficial Nros. 21815/20/21/22/23/24/25/26/27 de fechas 21/28/3/84 y 1/2/3/4/5/8/9/X/84 para el 16/X/84	1) Anal 2) Bio
8408819	" "	—	0810	Dpto I / SID	Informe Nº 102/169 - Estará programada una mesa redonda integrantes de la Asoc. de funcionarios de la Universidad (1/1)	Sec. Bio
8408820	" "	—	0835	Prensa "La Mañana - 8 de Día"	Art. del 1/X/84 (pág 3) 02/X/84 (pág 5) - Ref. al arresto de Zumarán fue fuera impedido por la Justicia Militar 1/3	Sec. Bio
8408821	" "	—	0900	Prensa - "Aquí" Nº 74	Art. del 26/X/84 (pág 02) - Ref. al exilio de la dirigente del PDC María Elena Martínez (1/1)	Sec. Biográf
8408822	" "	—	0900	D.N.I.C.	Ficha de datos filiatorios Ref. a: Homero Martínez Cruzzi (1/1)	Sec. Biográf
8408823	" "	—	1030	Secretaría SID	T.I. 314/84 - Adj. Comunicaciones del CGE. Nos 37 y 38	Conoc. Jefes y Of
8408824	" "	—	1135	D.E.I.	REI 314/84 - Ref. al Sdo. José del Pino se habría afiliado al Comité de Base del F.A. (1/1)	Sec. B x x
8408825	" "	—	1135	O.C.O.A.	REI 057/84 - Ref. al Sdo. Ferrés del Bn. I.3 - (Aparece dentro de organizaciones de izquierda (1/1)	Sec. B x x
8408826	" "	6468	1145	J.P. San José	Of. 406/84 - Adj. Memo 317/84: Acto del P. Nal. "Unión Nacionalista y Democrática" Pistas 1904 y 22 (1/3) el 13/X/84	1) Anal - 2) B
8408827	" "	6467	1150	J.P. San José	Of. 394/84 - Adj. Memo 210/84 Acto del Comité Central del Partido Comunista Unido, lista 15 el día 8/10/84 (1/5)	1) Anal. 2) B
8408828	" "	6469	1155	J.P. San José	Of. 401/84 - Adj. Memo 216/84 - Acto del F.A. (coalición Democracia Avanzada con la presencia de José Araujo (1/21)	1) Anal.
8408829	" "	6474	1200	P.M.E.	Consolidado PME. al 30/SET/84 de fecha 11/OCT/84 (1/27)	1) Anal - 2
8408830	" "	6473	1205	C.A.D.A.	Estudio de la evolución de los precios de venta al público de la carne al 28/9/84 (1/7)	Sec. Anales
8408831	" "	—	1245	Educ. Secundaria Bs. y Suplentes	Nota Uo. 14/015/84 (Sol. Ant.) (1/5)	Sec. Archivo
8408832	" "	6481	1225	J.P. Paysandú	Oficio Nº 423/84 - Sol. ampliación de datos de afiliados a la U.J.C (1/2)	Sec. Archivo

A		SALIDA					REFERENCIA	ARCH	
FECHA	RECIBE	FECHA	SE CONFECCIONO	DESTINO	Nº SALIDA	RECIBE		FECHA	RE
1) 151000 OCT 2) 151800 OCT	Sgto. Sartore Sdo. Melo							8-2-85	
16-10-84 1) 151000 OCT 2) 151800 OCT	Sdo. Pachado Sgto. Sartore Sdo. Melo						8408553	14-2-85	
151015 OCT 84	Cbo. Moreno	19/x/84	T.I. Nº 512/84	Dpto. II/SID	—	Un Cuaderno			
151140 OCT 84	Sdo. Antico							23-10-84	
151200 OCT 84	Sdo. Batista	16/10/84 16/10/84 16/10/84	Memo (A) Nº 1956/84 Memo (A) Nº 1957/84 Memo (A) Nº 1958/84	A-2 A-2 A-2					
151200 OCT 84 1) 151220 OCT 2) 151800 OCT	Sdo. Melo Sgto. Sartore Sdo. Torre							14-2-85 14-3-85	
151300 OCT 84	Sgto. 1º García	15/x/84	Memo (A) Nº 1953/84	DINARP					
(2) 151100 NOV 151000 OCT	Sgto. 1º García Sdo. Campos							16-11-84 21/8/87	
160800 OCT 84	Cbo. Moreno							16-11-84	
1) 160830 OCT 2) 301230 NOV	Sgto. Sartore Sgto. Aldabalde	T.I. destruido y Diarios Oficiales devueltos al Dpto. IV por la Sec. Biográfico							
160830 OCT 84 (2) 151100 NOV → Sgto. 1º García	Sdo. Melo	16/x/84	Fotocopia	Sec. Analistas	160830 OCT 84	Sgto. Sartore		16-11-84 21/8/87	
160835 OCT 84	Sdo. Bonavelli							16-11-84	
160905 OCT 84	Sgto. Aldabalde							8-2-85	
160905 OCT 84	Sdo. Etcheverry								
161030 OCT 84	Cbo. Moreno	23/x/84	T.I. Nº 520/84	Dpto. II/SID	—	Un Cuaderno			
161140 OCT 84	Sgto. 1º García								
1) 161215 OCT 2) 171800 OCT 1) 161215 OCT 2) 171800 OCT 1) 161215 OCT 2) 171800 OCT 1) 161215 OCT 2) 171800 OCT	Sgto. Sartore Sdo. Campos Sgto. Sartore Sdo. Campos Sgto. Sartore Sdo. Melo Sgto. Sartore Sdo. Melo							8-2-85 14-2-85 23-5-85 21/8/87	
161215 OCT 84	Sgto. Sartore								
161215 OCT 84	Sgto. Nitz	18/x/84	Memo (A) Nº 1959/84	C.E.S.B. y Superior	5958	Sin recibo			
161225 OCT 84	Sdo. Batista	18/x/84	NOTA 035/84	J.P. Paysandú					

Nº	FECHA	Nº ENT. SECRET	HORA DE ENT.	PROCEDENCIA	ASUNTO	PASA A DESTINO
408833	16 OCT. 1984	-	1250	D.I.I	Parte de Novedades Diarios Nº 290 y Extracto de Ref. Nº 218 de fechas 16/oct/84	Jefe Biográfico
408834	" "	-	1230	Dpto I SID	Circular Nº 010/84 Ref: Queda sin efecto la captura de los Rep 1301/1357/1358/1359/B69/1532/1288/1154 (13)	2) Est
408835	" "	-	1340	Dpto II SID - ARQUI	Telex del 16/10/84 Rep 10 Ref: Declaración del Capitán (R) José BERIO (1/3)	
408836	" "	-	1350	Dpto III SID - OPM	Comunicado Telefónico 0884 DNIC Ref: Alberto M. Cumiz Castroviejo, Lauro G. Fuentes (1/3)	
408837	" "	-	1350	Dpto IV SID - DNIC	Comunicado Telefónico Nº 171/84 Ref: Alberto CUMIZ CUMIZ (1/3)	
408838	" "	6483	1430	Dpto D DNIC	Rex (1) Nº 1105/30/84 Impreso 108/84 Ref: Docente Diego [illegible] (1/3)	1) Anal 2) Bio
408839	" "	6486	1434	Dpto E DNIC	Rex (1) Nº 1104/88/84 Ref: Matrimonio Ingresado a Cacra GAUSTA (1/3)	1) Anal 2) Bio
408840	" "	6479	1440	V.P. Santos	Of Nº 3E4/84 Arg Telex 211/84 Ref: Acto del Partido Nacional del 6/10/84 (1/3)	1) Anal 2) Bio
408841	" "	6480	1445	I.P. Santos	Of Nº 405/84 Arg Telex 213/84 Ref: Concepto emitido por Dr. Oscar [illegible]	1) Anal 2) Bio
408842	" "	6485	1450	Dpto D DNIC	Rex (1) Nº 1102/88/84 Ref: Libro Circulando con Fax de Arquitectura Uruguay, seguidos	1) Anal 2) Bio
408843	" "	6482	1454	V.P. Int 3er Turno	Of Nº 2E3/84 Ref: Situación de Captura de Alberto CARLOS MOTTA (1/3)	
408844	" "	6460	1510	V.P. Int 8vo Turno	Of Nº 2886/84 Cursado número de Reg en ese Juzgado (1/3)	
408845	" "	6483	1540	DNIC	Oficio Nº S/Nº Número de Reg actualizado e Hipótesis	
408846	" "	6481	1543	DSE DBNA	Of Nº 321/DSE/84 SID Ejct (1/3)	
408847	17 OCT. 1984	-	0810		CMCP Nº 605/81 (I) Dpto. Canelones de Carlos Pérez Apud (1/3)	
408848	" "	-	0810		CMCP Nº 639/81 (I) " " " José Araujo González (1/3)	
408849	" "	-	0810	Dpto Nº 3/DSE	" Nº 648/81 (I) " " " Ethel Romero Puyol (1/3)	See CMCP
408850	" "	-	0810		" Nº 651/81 (I) " " " Angela Silva (1/2)	
408851	" "	-	0810		" Nº 652/81 (I) " " " Lirio Cortinas (1/3)	
408852	" "	-	0825	Dpto III (POE) SID	Memorandum Nº 542/84 Dpto realizado el 16/X/84 por el PIT CNT (1/3)	1) Anal 2) Bio
408853	" "	-	0825		CMCP Nº 681/81 (I) Dpto. Canelones de Atilio Ramos (1/2)	
408854	" "	-	0825		" " 692/81 (I) " " " María del Carmen González Olivera (1/3)	
408855	" "	-	0830		" " 704/81 (I) " " " Agustín Arthus (1/3)	
408856	" "	-	0830		" " 717/81 (I) " " " Hector Acelenda (1/3)	
408857	" "	-	0830		" " 722/81 (I) " " " Carlos Eduardo Carreño (1/3)	
408858	" "	-	0830	Dpto. Nº 3/DSE	" " 733/81 (I) " " " Juan Carlos Machado (1/3)	See CMCP
408859	" "	-	0830		" " 746/81 (I) " " " Mº Angel Bellosa (1/3)	
408860	" "	-	0835		" " 767/81 (I) " " " Francisco Reyes (1/4)	
408861	" "	-	0835		" " 778/81 (I) " " " Alberto Mauriziade (1/6)	
408862	" "	-	0840		" " 779/81 (I) " " " Mº Angel Romero (1/2)	
408863	" "	-	0840		" " 784/81 (I) " " " Carlos Paredes (1/3)	
408864	" "	-	0840		" " 816/81 (I) " " " Angel Arellanda (1/2)	

A		- S A L I D A -						ARCH
FECHA	RECIBE	FECHA	SE CONFECCIONO	DESTINO	Nº SALIDA	RECIBE	REFERENCIA	FECHA
16130000784	Sdo. Melo.							16-11-84
1) 16134000	Sdo Campos	16/10/84	circular Nº 16/C 84	75 Ejemplares			28/11/84 - of. 1462/84 J.P. Río Negro (acuse recibo)	23-10-84
2) 16134000	Sdo. AB							
18075000784 -	Sdo 1º García							
16170000	Sdo. Lavalle							
16170000	Sdo Campos							16-11-84
1) 16150000								14-2-85
2) 17190000	Sdo Campos						8374	14-2-85
1) 16150000								
2) 24150000	Sdo [illegible]							3/1/85
1) 16150000								3/3/85
2) 17190000	Sdo Campos							
1) 16150000	Sdo Campos							14-2-85
2) 17190000								
16150000								
16170000	Sdo Campos						8208	16-11-84
16170000	Sdo. Gomez	22/10/84	oficio 194/D-I/84	J.M.I. Sto T.				
		19/x/84	oficio Nº 193/84	D.N.I.C.				
16160000	Sdo Montiel	18/10/84	Memorial Nº 1261/84	ESEDENA				
17110000784	Sdo. Ma. Martínez							27/4/85
1) 17101000784	Sdo. Santoro	18/x/84	P.I. Nº 214/84	J.P. Cambios			23/x/84 (6628) - Cont. del P.I. (C/A.)	3-12-84
2) 23150000	Sdo Campos							
17110000784	Sdo. Ma. Martínez							27/4/85

Nº	FECHA	Nº ENT. SECRET.	HORA de ENT.	PROCEDENCIA	ASUNTO	PAS DESTINO
8408865	17 OCT. 1984	-	0850	Dpto. No. 3/DII	CHCP. Nº 840/81 (I) Dpto. Canelones de Luis Santana (1/4)	Sec. CHCP.
8408866	" "	-	0850		CHCP. Nº 842/81 (I) " " " Jorge Novis Caches (1/5)	
8408867	" "	-	0850		" " 863/81 (I) " " " Ermes Oribe (1/2)	
8408868	" "	-	0850		" " 880/81 (I) " " " José Romero (1/3)	
8408869	" "	-	0850		" " 914/81 (I) " " " Juan Carrasco (1/2)	
8408870	" "	6500	0920	Centro Militar	Nota 1410/84 (Sol. Aut) 1/3)	Sec. Antecedentes
8408871	" "	6499	0920	S. S. FF. A A.	Oficio No. 77/S-2/84 - (Sol. Aut) 1/10	
8408872	" "	6498	0925	SEPLA. CO. DI.	Nota Nº 5553/84 (G) Sol. aut. de aspirantes a ingresar en la D. G. E. C. (1/1)	
8408873	" "	6497	0930	Seplacodi.	Nota Nº 7577/84/D - Ref. a: 11 personas (1/22)	Sec. SEPLACODI
8408874	" "	6496	0935	SEPLACODI	Nota Nº 7598/84/D - Ref. a: 8 personas (1/17)	
8408875	" "	6495	0940	SE. PLA. CO. DI	Nota Nº 7604/84/D - Ref. a: 21 personas (1/22)	
8408876	" "	-	0945	Dpto. Nº 3/D.I.I	CHCP. Nº 970/81 (I) Dpto. Canelones de Juan Carlos Sanchez (1/2)	Sec CH.C.P.
8408877	" "	-	0945		CHCP. Nº 980/81 (I) " " " Sergio Miranda (1/3)	
8408878	" "	-	0945		" " 1074/81 (I) " " " Julio Rodríguez (1/3)	
8408879	" "	-	0950		" " 1075/81 (I) " " " Susana Caimi (1/3)	
8408880	" "	-	0950		" " 1083/81 (I) " " " María Blanca Pintos (1/3)	
8408881	" "	-	0950		" " 1088/81 (I) " " " Julio Cabrera (1/2)	
8408882	" "	-	0950		" " 1120/81 (I) " " " Miguel Recoba (1/4)	
8408883	" "	-	0955		" " 1122/81 (I) " " " Miguel Angel Romano (1/3)	
8408884	" "	-	0955		" " 1137/81 (I) " " " Walter Sosa (1/2)	
8408885	" "	-	0955		" " 1173/81 (I) " " " Leticia Bonifacino (1/3)	
8408886	" "	-	1020	Dpto. I/SID	Revista Judicial, Política, Económica y Cultural AVANZADA Nº 29/OCTUBRE/84 (1/50)	Sec. Biográfico
8408887	" "	-	1030	Dpto. I/SID	Declaraciones del detenido Franklin Marcelo INETTI MIÑOS realizada en la Unidad de detención ENE/FEB/74 (1/6)	Sec. Biográfico
8408888	" "	-	1050	Secretaría/SID	T.I. Nº 317/84. Adj. BMDN. 8103 y Reservados 2318 y 2319	Conv. Jefes y Oficiales
8408889	" "	6477	1100	M.D.N.	Boletín Reservado Nº 2318/9/X/84. (1/13)	Sec. BXX
8408890	" "	-	1200	Dpto. Nº 3/DII	CHCP. No. 1175/81 (I) Dpto. Canelones de José Bozarin Arca (1/3)	Sec. CHCP.
8408891	" "	-	1200		CHCP. Nº 1210/81 (I) Dpto. Canelones de Ana Waller (1/5)	
8408892	" "	-	1200		CHCP. Nº 1232/81 (I) " " " Arley Olivera (1/2)	
8408893	" "	-	1200		" " 1251/81 (I) " " " Nancy Suberbie (1/3)	
8408894	" "	-	1200		" " 1261/81 (I) " " " María Cristina Correa (1/3)	
8408895	" "	-	1205		" " 1381/81 (I) " " " Mirta De León (1/3)	
8408896	" "	-	1205		" " 1386/81 (I) " " " Walter Mendez (1/3)	

A		SALIDA					REFERENCIA	ARCH
FECHA	RECIBE	FECHA	SE CONFECCIONO	DESTINO	N° SALIDA	RECIBE		FECHA
171100 OCT 84	Sgto. Martínez							27/4/85
170925 OCT 84	Sdo. Batista	18/X/84 18/X/84 18/X/84	Lleno (A) N° 1962/84 Lleno (A) N° 1963/84 Lleno (A) N° 1964/84	estrictamente secreto CENTRO OFICIAL S.S.FF.AA. Seplacodi				
170945 OCT 84	Cbo. Fabelegui	19/X/84 21/X/84 24/X/84 19/X/84 19/X/84	Lleno (A) N° 1965/84 (10 pers.) 24/X/84 PI N° 21/5/84 (1 Pers) (todos) - (35 P.) Lleno (A) N° 1966/84 - 6 pers. Lleno (A) N° 1967/84 (1a y 2a P) Todos	Seplacodi Seplacodi Seplacodi	→		24/X/84 - NOTA 5556/84/Seplacodi - Devol. del Lleno. 21/X/84 por N° de Orden 5402 se recibe contestación ANEXO FS 16	31-10-84 25-10-84 22-10-84 27/4/85 9-8-85
171100 OCT 84	Sgto. Ma. Martínez							30/4/85 9-8-85
061230 MAR 85 171030 OCT 84	Sdo. Melo Sdo. Montaño							30/4/85 10/8/87 14-2-85
171050 OCT 84 171100 OCT 84	Cbo. Thomas Sgto. 1° Garcia	23/X/84	T.I. N° 520/84	Sgto. II / SID	Mi Cuadrado	—		
171235 OCT 84	Sgto. Ma. Martínez							30/4/85 9-8-85 30/4/85

A: FECHA	RECIBE	SALIDA FECHA	SE CONFECCIONO	DESTINO	N° SALIDA	RECIBE	REFERENCIA	ARCH FECHA
171100 OCT 84	Sgto. Martínez							27/4/85
170925 OCT 84	Sdo. Batista	18/X/84	Lacado N° 1962/84 1968/84	estrictamente secreto CENTRO OFICIAL				
		18/X/84	Memo (A) N° 1963/84	S S FF AA				
		18/X/84	Memo (A) N° 1964/84	Seplacodi			24/X/84 - NOTA SSS6/84/Seplacodi - Devol. del Memo.	31-10-84
170945 OCT 84	Cbo. Fabelegui	19/X/84	Memo (A) N° 1965/84 (10 pers.) 24/X/84 (4 pers.)	Seplacodi			24/X/84 por N° Orden 5402 se recibe contestación	25-10-84
		21/X/84	SI N° 21 S/84	D S I			ANEXO FS 16	22-10-84
		24/X/84	(1 Pers) (todos) - (3 P)					27/4/85
		25/X/84	Memo (A) N° 1966/84 - 6 pers.	Seplacodi				9-8-85
		19/X/84	Memo (A) N° 1967/84 (1a y 2a P) Todos					
171100 OCT 84	Sgto. Ma. Martínez							30/4/85
								9-8-85
061230 MAR 85	Sdo. Mello							30/4/85
171030 OCT 84	Sdo. Montanfie							10/8/87
								14-2-85
171050 OCT 84	Cbo. Thomas	23/X/84	T.I. N° 520/84	Sgto. II / SID	Incorporado	—		
171100 OCT 84	Sgto. 1° Garcia							
171235 OCT 84	Sgto. Ma. Martínez							30/4/85
								9-8-85
								30/4/85

Nº	FECHA	Nº EXT	HORA de EXT	PROCEDENCIA	ASUNTO	PASO A DESTINO
8408877	17 OCT. 1984	–	1115	Dpto. Nº3 / D.I.I	C+CP Nº 2044/81 (I) Dpto. Canelones de Basilio Mello (1/3)	Sec. C.H.C.P
8408878	" "	–	1215		C+CP. Nº 2062/81 (I) " " " " Elio Romero (1/2)	
8408879	" "	–	1215		C+CP. Nº 2118/81 (I) " " " " Juan Carlos Vidal (1/3)	
8408880	" "	–	1220		" " 2125/81 (I) " " " " Hugo Sellanes (1/3)	
8408881	" "	–	1220		" " 2130/81 (I) " " " " Juan Alberto Dalbero (1/4)	
8408882	" "	–	1220		" " 2140/81 (I) " " " " Luis Miranda Romero (1/3)	
8408883	" "	–	1220		" " 2157/81 (I) " " " " Juan Rivero Xavier (1/2)	
8408884	" "	–	1225		" " 2192/81 (I) " " " " Rodolfo Fernández (1/3)	
8408885	" "	–	1225		" " 2207/81 (I) " " " " Aecior Tejedor (1/2)	
8408886	" "	–	1225		" " 2264/81 (I) " " " " Ruben Darío Rodríguez (1/3)	
8408887	" "	–	1230		" " 2272/81 (I) " " " " Myriam Feippe (1/4)	
8408888	" "	–	1230		" " 2279/81 (I) " " " " Blanca Peralta (1/3)	
8408889	" "	–	1235	D.I.I / Dpto. Nº3 / D.I.I	Parte de Novedades Diarias Nº 291/17/oct/84 (1/7) y Hoja de Ruta Nº 219/84/17/x/84	Sec. Biográfico
8408890	" "	–	1240		Novedades de Calificación del 8/oct/84 de Radio Berlín Infante (1/2)	Sec. Biográfico
8408891	" "	–	1243		Novedades de Calificación del 8/10/84 de Radio Nacional (1/1)	
8408892	" "	–	1245		Novedades de Calificación del 8/oct/84 de Radio Paz y Progreso (1/2)	
8408893	" "	6488	1700		RET Nº 001/05/84 AG PEI Nº 72/84 del EMA Nº 2 Ref. contacto entre medios [illegible]	Ampl. 2 Sec. Antecedentes
8408894	" "	6501	1723		O/Nº 295/84 ref. situación de Mario Cabrera, Enrique Blixen y Rosa Quiroga (1/3)	
8408895	" "	–	1730		ORDEN SDD Nº 44/84 (1/2)	
8408896	18 OCT. 1984	–	0800	Dpto. Analistas	Sumario de Información - período 10 al 17/OCT/84 (1/22)	Sec. Biográfico
8408897	" "	–	0805	Dpto. I / SID	Solicitud del diputado de la Hoja Mat. A-62.137	
8408898	" "	6536	0920	D.E. III	P.I. Nº 18/D-2/84 (1/3)	
8408899	" "	6542	0920	E-2	Sol. de Aut. Nº. 216/B/SM/84 (1/1)	Sec. Antecedentes
8408900	" "	6541	0920	E-2	Sol. de Aut. Nº. 215/B/SM/84 (1/2)	
8408901	" "	6540	0925	S.M.A.	P.I. Nº. 026/84 (1/1)	
8408902	" "	6516 6510 al 12	0950	Secretaría / SID	T.I. Nº 318/84: Adj. B.M.D. Nos. 8104/05/06 y O.C.G.E. 8533	Conoc. Jefes y Oficiales
8408903	" "	–	0955	Dpto. III / SID	Programa y Horario para la visita del curso del E.M. del IHES con motivo de los transparentes el 23 Oct/84 (1/2)	Jefe. Dpto. I
8408904	" "	–			C+CP. Nº. 1929/81 (I) Dpto. Canelones de Carlos Chaves (1/3)	
8408905	" "	–			" " 1936/81 (I) " " " David Sierra (1/3)	
8408906	" "	–		Dpto. Nº. 3 / D.I.I	" " 1937/81 (I) " " " Alberto Piedrabuena (1/2)	Sec C+CP
8408907	" "	–			" " 1944/81 (I) " " " Juan Caballero (1/3)	
8408908	" "	–			" " 1993/81 (I) " " " José Machado (1/3)	

Nº	FECHA	Nº EXT. SECRET	HORA DE EXT	PROCEDENCIA	ASUNTO	PASS DESTINO
8408897	17 OCT. 1984	—	1115		C+CP. Nº 2044/81 (I) Dpto. Canelones de Basilio Mello (1/3)	
8408898	" "	—	1215		C+CP. No. 2062/81 (I) " " " " Elio Romero (1/2)	
8408899	" "	—	1215		C+CP. No. 2118/81 (I) " " " " Juan Carlos Vidal (1/3)	
8408900	" "	—	1220		" " 2125/81 (I) " " " " Hugo Sellanes (1/3)	
8408901	" "	—	1220		" " 2130/81 (I) " " " " Juan Alberto Dalbiro (1/4)	
8408902	" "	—	1220		" " 2140/81 (I) " " " " Luis Miranda Romero (1/3)	
8408903	" "	—	1220	Dpto. Nº3 / DIH	" " 2157/81 (I) " " " " Juan Rivero Xavier (1/2)	
8408904	" "	—	1225		" " 2192/81 (I) " " " " Rodolfo Fernández (1/3)	
8408905	" "	—	1225		" " 2207/81 (I) " " " " Hector Tejedor (1/2)	
8408906	" "	—	1225		" " 2264/81 (I) " " " " Ruben Darío Rodríguez (1/3)	
8408907	" "	—	1230		" " 2272/81 (I) " " " " Myriam Feippe (1/4)	
8408908	" "	—	1230		" " 2279/81 (I) " " " " Blanca Peralta (1/3)	
8408909	" "	—	1235	D. E. I	Parte de Novedades Diarias Nº 291/17/OCT/84 (1/7) y Resf de Ref. Nº 219/84/17/X/84	Sec. Biográfico
8408910	—	—	1240	DPTO. III / SID	Novedades de Evaluación del 8 oct 84 de Radio Berlín Infiel (1/8)	Sec Cron
8408911	—	—	1243	DPTO. II / SID	Novedades de Evaluación del 8/10/84 de Radio Nacional (1/1)	
8408912	—	—	1245	DPTO. IV / SID	Novedades de Evaluación del 8 oct 84 de Radio Paz Congreso (1/2)	
8408913	—	6486	1710	D.P.O. CO. A	PEI Nº 001/05/84 AA PEI Nº 72/84 del DTO Nº 2 Ref: contacto entre medios [illegible]	Anul 2 Sec
8408914	—	6501	1723	J. de Inst. Sr. Comte / SDD	s/Nº 285/84 ref. situación de Marcos Esbarbe, Enrique Blixen y Rubén Quiroga (1/3)	Sec Antecd
8408915	—	—	1230	Secretario / SDD	DSDD Nº 44/84 (1/2)	Cuadro C
8408916	18 OCT. 1984	—	0800	Dpto. Auxiliar	Sumario de Información - período 10 al 17/OCT/84 (1/22)	Sec Biográfico
8408917	" "	—	0805	Dpto. I / SID	Solicitud del propietario de la Moto Mat. A-62.137	
8408918	" "	6530	0920	D. E. III	P.I. Nº 18/D-2/84 (1/3)	
8408919	" "	6542	0920	E-2	Sol. de Aut. No. 216/B/SM/84 (1/1)	Sec Antecedents
8408920	" "	6541	0920	E-2	Sol. de Aut. No. 215/B/SM/84 (1/2)	
8408921	" "	6540	0925	S. M. A.	P.I. No. 026/84 (1/1)	
8408922	" "	6516 6510 al 18	0950	Secretaría / SED	T.I. Nº 318/84. Adj. B.M.D. Nos. 8104/05/06 y O.C.G.E. 8533	Conoc. Jefes y Oficiales
8408923	" "	—	0955	Dpto. III / SID	Programa y Horario para la visita del curso del E.M. del IHES el 23 oct 84 (1/2)	Jefe. Dpto. I
8408924	" "	—	1040	Dpto. Nº 3 / D.I.I	C+CP. No. 1929/81 (I) Dpto. Canelones de Carlos Chaves (1/3)	
8408925		—			" " 1936/81 (I) " " " " Raúl Curro (1/3)	
8408926		—			" " 1937/81 (I) " " " " Alberto Piedrabuena (1/2)	Sec C+CP
8408927		—			" " 1944/81 (I) " " " " Juan Caballero (1/3)	
8408928		—			" " 1993/81 (I) " " " " José Machado (1/3)	

A		- S A L I D A -					REFERENCIA	ARCH
FECHA	RECIBE	FECHA	SE CONFECCIONO	DESTINO	N° SALIDA	RECIBE		FECHA
17123 SOCT 84	Sto. M. Martínez							30/4/85
								9-8-85
75110 NOV Sto. T. / García 17124 OCT 84	Sdo. Montangie							30/4/85
17800 OCT	[signature]	17/5/84 17/5/84 17/5/84	FOTOCOPIAS	D-OIN 2	—	Vez Cuadrado		22-11-85 13-11-85 13-11-85
1) 17175 OCT 2) 181800 OCT	[signature]						9012	8-11-85
18080 SOCT 84 18135 OCT	Sdo. Batista [signature]	15/x/84	Memo/A/N° 1973/84	S.M.I. 5to Turno.			23/10/84 se recibió ampliación del of. por 3 [illegible]/84	
18120 OCT 84	Sdo. Klinger							18-4-86
		15/x/84	P.I. N° 213/84	J. P. Cardona			23/x/84 (6627) - Cont. del P.I. S/A. - (1/2)	
18092 SOCT 84	Sdo. Batista	22/10/84	Memo N° 1969/84	D E [illegible]				
		18/10/84	Memo N° 1970/84	5-2				
		22/10/84	Memo. 1971/84	EME				
		18/10/84	Memo N° 1972/84	S.M.A.				
18095 OCT 84	Cbo. Florines	30/x/84	T.I. N° 534/84	Dpto. II/EID	—	Cbo. Cuadrado.		
181000 OCT 84		Archivo	en Biblioteca Jefe					
18130 OCT 84	Sto. M. Martínez							9-8-85 30/4/85

Nº	FECHA	HORA SOLICIT.	HORA de ENT.	PROCEDENCIA	ASUNTO	PASA DESTINO
3408929	18 OCT. 1984	1050	6512	M.D.N.	Boletín Nº 8106 / 16/OCT/84 - Ref. a Resolución Nº 62691 del Cap. Luis Rivas y 62692 del Tte. 1º Luis Fagundez (1/1)	Sec. Bxx
3408930	" "	1140	6535	J.P. San José	Of. 411/84. Adj. Memo 219/84 - Acto realizado en Comité de la Hoja O.A.D (1/3)	1) Anal. 2) Bio
3408931	" "	1140	6520	E-2	PEI 1120/84 - Viaje al exterior los L.V. Cat. C. Juliani Celiberti y Unuerindo Rodríguez y Ampliación PEI. 555/84 Victor Simpsoni. (1/1)	1) Anal. 2) Bio
3408932	" "	1145	6517	E-2	PEI. 1126/84 - Días 12 y 13/X/84. Casavalle del P. Nal y P. Colorado en C. Tacuarembó (1/1)	1) Anal. 2) Bio
3408933	" "	1145	6518	E-2	PEI 1121/84. Autorización a viajar al exterior L.V. Cat. C a Jesús Arbelo y Jorge Castillo (1/1)	1) Anal. 2) Bio
3408934	" "	1150	6519	E-2	PEI. 1122/84 - Amplía PEI. 957/84. L.V. Silvia Arrambide autorizada a viajar (1/1) Establecimiento	1) Anal. 2) Bio
3408935	" "	1155	6529	EMR 1	PEI 52/84 - Publicación del diario La Hora del 13/X/84. (Respecto de presuntas actividades del servicio sanitario del (1/3)	1) Anal. 2) Bio
3408936	" "	1200	6528	E.M.R. Nº 1	PEI. 51/84 - " " " " 15/X/84 - Cert. del reclusa 2667 Leonilda Aguirre que solicita se informe sobre el destino de su esposa KNASTER Felicia (1/3)	1) Anal. 2) Bio
3408937	" "	1205	6523/6525	E-2	PEI. 1103 - 1117 y 1118/84 - Personal subalterno de la DEI en virtud de ordenes impartidas se apersona en el lugar (1/3)	Analista
3408938	" "	1215	6522	E-2	PEI 1125/84 - Manifestaciones de Oscar Botticelli, Dirigente político de Lib. Seregni (1/1)	1) Anal 2) Bio
3408939	" "	1220	6521	E-2	PEI 1123/84 - Ref. a Juan Carlos Leopold Mantaras - el 13/10/84 se hizo entrega de un [illegible] (1/2)	1) Anal - 2)
3408940	" "	1225	6533	J.P. San José	Of. 416/84 - Adj. Resumen Semanal político y gremial - período 08 al 15/OCT/84 (1/21)	1) Anal. 2) Bio
3408941	" "	1240	—	D.E.I.	Parte de Nov. Diarios Nº 392 y Ref. de Inf. Nº 220 / 18/OCT/84 (2/7)	See Biografías
3408942	" "	1340	—	Dpto. I/SID	Solicita fotografía a Stefan Laslowitz Ernst. (1/2)	Sr. antecedentes
3408943	"	—	1600	Dpto. D/SID	Nombres de Abogados de Rocco Rocco del 10/X/84 (1/2)	See Grupo
3408944	"	6549	1620	Sobrecodi	PEN Nº 764/84 Ref: 11 personas (1/22)	Fernández
3408945	—	6540	1640	D Nal Reserva	Of. 420/84 Ref. Informe (1/1)	Ver Arbelo
3408946	"	6527	1640	Dpto. D/SID	PEI (1) Nº 1124/84 Ref. Personal aeronáutico que viajará por el exterior del País (1/1)	See Rocco
3408947	"	6546	1650	Dpto. D/SID	PEI (1) Nº 1119/84 Ref. Antecedentes solicitados sobre el Tte. 1º Marcelino Díaz BAEZ (1/3)	See (3)
3408948					CHECP Nº 002/81 (Dpto Folio (E)) de Baltazar CORREA NUÑEZ (1/1)	
3408949					CHECP Nº 023/81 (Dpto Folio (E)) de Julio Mario GONZALEZ PEREIRA (1/1)	
3408950					CHECP Nº 043/81 (Dpto Folio (E)) de Luisa Selma ANTUNEZ ALMIRON (1/3)	
3408951					CHECP Nº 054/81 (Dpto Folio (E)) de Nelly Violeta GONZALEZ PEREZ (1/1)	
3408952					CHECP Nº 055/81 (Dpto Folio (E)) de Juan José GUZMAN OLIVERA (1/3)	See Ch
3408953					CHECP Nº 062/81 (Dpto Folio (E)) de Ramón GONZALEZ MARENCO (1/3)	
3408954					CHECP Nº 097/81 (Dpto Folio (E)) de Edmundo Darío OCAMPO MORENO (1/3)	
3408955					CHECP Nº 354/81 (Dpto Folio (E)) de César Suárez Hernández (1/6)	
3408956					CHECP Nº 154/81 (Dpto Folio (E)) de Raúl Luciano MENONI (1/5)	
3408957					CHECP Nº 154/81 (Dpto Folio (E)) de Ramón Wolfgang FERNANDEZ GARCIA (1/3)	
3408958					CHECP Nº 154/81 (Dpto Folio (E)) de Raúl Alberto ROLIN POLITO (1/4)	
3408959					CHECP Nº 903/81 (Dpto Folio (E)) de Rogelio Romelio PASSO SANTORO (1/4)	
3408960					CHECP Nº 237/81 (Dpto Folio (E)) de Hilario Pedro SESSANONE CATANEO (1/3)	

A: FECHA	A: RECIBE	— SALIDA — FECHA	SE CONFECCIONO	DESTINO	Nº SALIDA	RECIBE	REFERENCIA	ARCH. FECHA
18/12/0 OCT 84	Sfto Sº García							8-2-85
1) 18/12/30 OCT	Sfto Sánchez							16-11-84
2) 18/12/30 OCT	Sfto Sánchez							16-11-84
1) 18/12/30 OCT	Sfto Sánchez							16-11-84
2) 18/12/30 OCT	Sfto Sánchez							16-11-84
1) 18/12/30 OCT	Sfto Sánchez						8407078	16-11-84
2) 18/12/30 OCT	Sfto Sánchez							14-2-85
1) 18/12/30 OCT	Sfto Sánchez							16-11-84
2) 18/12/30 OCT	Sfto Sánchez							
18/12/30 OCT 84	Sfto Sánchez							3-3-85
1) 18/12/30 OCT 84	Sfto Sánchez							15-11-84
2) 18/12/30 OCT	Sfto Sánchez							22-11-84
1) 18/12/30 OCT	Sfto Sánchez							31/7/87
2) 18/12/30 OCT	Sfto Sánchez							
18/245 OCT 84	Sfto Sº García							
36/100 OCT 84	Sfto Sánchez	18/X/84	P.I. 216/84	Pol. técnica			26/X/84 - Oficio 7332/84/P. Técnica	
19/080 OCT 84	Sfto Aldabalde	18/X/84	Fotocopias	D.O.I. No. 2	—	Sin Cuaderno.		6-11-85
(8/1000 OCT	Sfto Sánchez	24/X/84	Página 4 Nº 1376/84 (Todas)					31-10-84
18/1000 OCT	Sfto Montiel	18/X/84	Manual) Nº 1 Exp. 84					
18/8300 OCT	Sfto Sánchez	18/X/84	Sfto III CDP	D Nal de				
19/820 OCT 84	Sfto Sº García	18/X/84	Fotocopias	Seguridad	18/84 OCT	Sfto Sánchez		
18/8300 OCT	Sfto Sánchez				(8/Sánchez)			30/4/85

~~26~~

Nº	FECHA	Hora Recep.	Hora Entr.	PROCEDENCIA	ASUNTO	PASA A
3408961	18 OCT.		1800	~~SIS~~	CHEQUE 241/81 (Dpto Exhibición) de Juan Mario MASSINO SILVA (1/3)	Sec. Ejec.
3408962			1800		CHEQUE 270/81 (Dpto Exhibición) de Ruth Angela PROSERPIO ESPAILLE (1/9)	Sec. Asesores
3408963	" "	-	0900	Dpto III / SID	DNI 6742981 Cont: Formulario Filiación CADA PERSONA (1/1)	Sec. Analistas
3408964	19 OCT. 1984	-	0850	Dpto III / SID	Memorandum 546/84. Posibles actividades del grupo "Jihad Islamico" (1/1)	Sec. Analistas
3408965	" "	-	0850	Dpto. III / SID	Memorandum 544/84 - Campaña de autoridades Brasileñas (1/1) La inspiró integran la organización MONTONEROS	Sec. Analistas
3408966	" "	-	0955	Dpto. III / SID	Memorandum 545/84 - Reunión realizada en el balneario "Cidreira" 39 personas de nacionalidad argentina (1/4)	Sec. Analistas
3408967	" "	-	1000	Dpto. III / SID	Memorandum 543/84 - Cumplido Memo 531/84 - Acto "Uruguayos a votar por un Uruguay Democratico" 14/10/84 Acto	1) Anal. 2)
3408968	" "	6571	1125	ANCAP	P.I. No. 073/84 - (1/2)	
3408969	" "	6570	1125	A - 2	Sol. Aut. Nº 075/84 (1/1)	
3408970	" "	6569	1230	A - 2	Sol. Aut. Nº 074/84 (1/1)	Sec. Antecedentes
3408971	" "	6572	1240	CAITEX	Sol. aut. de Juan Antonio Esteves Mallada (1/3)	Sec. Antecedentes
3408972	" "	6560	1230	Tribunal de lo Contencioso Administrativo	Nota 558/84. Sol. inf. ref. a Mario Caballero Macuses (1/2)	Sec. Recursos
3408973	" "	6568	1235	D.I.I.	Oficio Nº 212/84. Revisión de antecedentes - Ref. a Bolivar Rodríguez Gorga (1/6)	Sec. Secretario
3408974	" "	-	1240	Dpto. II / SID	Por su acercamiento por disturbios cometidos en la Embajada contra la Subversión	Sec. Archivo
3408975	" "	-	1250	Dpto. II / SID	PEI 102/84 - Art. de la revista "Somos" del 5/10/84. Análisis político sobre la Estatización de las F. Armadas argentinas ante el (1/2)	Sec. Recepción
3408976	" "		1400	D. Nal. y M. de Just. 2do Piso	PEI 101/84. Art. de la revista "Siglos" del 10/9/84 titulado "El cancer terrorista" (1/9)	Sec. Archivo
3408977	" "	-	1410		Exp Nº 354 3/84 Cd Aut (1)	Sec. Archivo
3408978	" "	6573	1440	SERVICOM	Of Nº 491/84 Ref: Solventes de Exp. sin efecto Ho captura de 6 personas (1/2)	Sec. Archivo
3408979	" "	6562	1520	Poder Legislativo	Oficio Nº 7626/84 Ref. 12 personas (1/20)	Sec. Archivo
3408980	" "	6561	1540	Poder Legislativo	Fichas Analíticas de Artículos de Publicaciones Periódicas Ag-Jun Nº35-36 (1/23)	Sec. Archivo
3408981	" "	6563	1543	Poder Legislativo	Fichas Analíticas de Artículos de Publicaciones Periódicas JUL Nº37 (1/23)	Sec. Archivo
3408982	" "	6564	1550	Poder Legislativo	Boletín Bibliográfico Año 7 Nº 7 de Mayo 1984 (1/30)	Sec. Archivo
3408983	" "	-	1600	D.S.S.	Boletín Bibliográfico Año 7 Nº 11 de Junio 1984 (1/30)	Sec. Archivo
3408984	22 OCT. 1984	-	0800	Dpto. I / SID	Recibo de Donación Sobre Nº 283/84, Sobre Nº 220/84 (1/1)	Sec. Archivo
3408985	"	-	0850	Dpto. III / SID	Folleto de la Lista 85 SOROKIN - MANEGO, integrantes de la lista (1/2)	Sec. Archivo
3408986	"	-	0850	Dpto. III / SID	Memo. 547/84. Actividades de Uruguayos en Lista Negra (1/2)	Sec. Archivo
3408987	"	-	0850	Dpto. III / SID	Memo. 548/84. Lista realizada por la IDT (1/1)	Sec. Archivo
3408988	"	-	0850	Dpto. III / SID	Memo. 549/84 - Llegada de Uruguayos Familiares a Montevideo (1/2)	Sec. Archivo
3408989	"	6571	1015	D-II / EME	Memo. 550/84 - Homenaje a JOSE BATLLE y ORDOÑEZ (1/1)	Sec. Archivo
3408990	"	6561	1013	J.M.A.	Sol Aut 213/9/511/984 (1/1)	Sec. Archivo
3408991	"	6561	1015	D-II / EME	P.I. 022/84 (1/1)	Sec. Archivo
3408992	"	6562	1020	D-II / EME	P.E.I. (II) 1137/82/984 - Nota de prensa con artículo que refiere a la detención (1/9)	Sec. Archivo
					P.E.I. (II) 1138/82/984 - Ref. Captura de Soledad Española (1/2)	Sec. Archivo

SALIDA

A: FECHA	ABCSUB	FECHA	SE CONFECCIONO	DESTINO	Nº SAL	RECIBE	OBSERVACIONES	ARCH FECHA
s/de. 26/x/84	18/8300							30/4/85
	Sdo. Montiel	19/x/84	Memo (A) Nº 1975/84	Dpto III/SID	19/12/0000/84	Entrega Jefe Dpto. II		23-10-84
19100800084	sdo. copias	19/x/84	Fotocopia Nº 511/84	Dpto II/SID Dpto. II/SID	-	Su Cuaderno		
19100500084						8408340		21-3-86
19113000084	Sdo. Batista	19/10/84	Memorando 1977/84	ANULADO				
		22/10/84	Memo. 1978/84	EMGFA.				
		22/10/84	Memo. 1979/84	EMGFA.				
19121000084	Sdo. Batista	22/10/84	Se entrega en mano telefonem	por orden del Sr Jefe del Acuerdo el 22/10/84				23-10-84
19123000084	Cbo. Fabalequi	23/x/84	Copia Nº 1477/D-84	T. C. Adm.				23-10-84
19124000084	Sdo. Klinger							3-12-84
23062000084	Sdo. Machado							
19190000	Sdo. Rubio							
19143000	Sdo. Montiel	22/10/84	Memo. 1980/84	D.N. Migrantes		8/4/85 Anulado		16-11-84
	Sdo. Campos	22/10/84	Circular Nº 018/84	75 Ejemplares				30-10-84
19145000	Sdo. Vidal	24/x/84	Memo (A) Nº 1991/84 (1 y 2da) Hojas	Replacado				
19170000	Sdo. Rubio							
19180000	Sdo. Melo							16-11-84
								16-11-84
22080000	Sdo. Torres							13-11-85
22080000	Sdo. Castro							8-11-85
22080000	Sdo. 2da Elena							4-3-85
22080000	Sdo. Tapia							4-3-85
22100000	Sdo. Lima	23/10/84	Memo Nº 1982/84	E-2				
22160000	Sdo. Torres	24/x/84	Memo (A) Nº 1983/84	S.M.A				8-11-85
22170000	Sdo. Torres							16-11-84
24080000	Sdo. Rubio							

Nº	FECHA	Pase SECCION	Hora Ent.	PROCEDENCIA		ASUNTO	
8408993	22 OCT. 1984			D-D | EME	V	D.E.L.(I) 145/22/84 - Se remiten planillas de haberes firmadas	(1/2)
8408994	"			D-I | EME	V	D.E.J.(I) 142/22/84 - Se remiten Cédula Cedral Juzgado de diligencias Urgentes	(1/2)
8408995	"			D-II | EME	V	D.E.L.(I) 1136/22/84 - Se ampla auto final Recurso de la parte actora D.E.II	(1/2)
8408996	"			D-II | EME	V	D.E.I(I) 143/22/84 - Se comunica auto denegatorio recurso de reposición	(1/2)
8408997	"			D.I. -	V	Comunicación de Sentencia Nº 25/84 fecha de 16 de 11/84	(1/1)
8408998	"			D.I. -	V	Cédula de Notificación Nº 222/84	(1/2)
8408999	"			D.I. -	V	Cédula de Notificación Nº 223/84	(1/2)
8409000	"			D-II | EME	V	Cédula de Traslado del 19/11/84 Cedula Cedral	(1/2)
8409001	"			Dpto II | EME	V	" " del 19/11/84 Cedula Cedral	(1/2)
8409002	"			Dpto II | EME	V	" " del 19/11/84 Cedula Nacion y Sucesión Nº 329/84 (1/3)	(1/2)
8409003	"			Dpto II | EME	V	" " del 19/11/84 Cedula Cedral	(1/2)
8409004	"			C-I | EME	V	C.I. 139/84	(1/2)
8409005	"			C-I | EME	V	C.I. 140/84	(1/2)
8409006	"			C-I | EME	V	C.I. 141/84	(1/2)
8409007	"			D.I. -	V	C.I. 138/84 Informe medico de Actora Sra. [illegible]	(1/2)
8409008	"			D.I. -	V	Cédula Notificación Dpto. Nº 224/84 del 22/11/84	(1/2)
8409009	"			D.I. -	V	Cédula de Notificación Dpto. Nº 225/84 del 22/11/84	(1/2)
8409010	"			D.I. -	V	Cédula de Notificación Dpto. Nº 226/84 del 22/11/84	(1/2)
8409011	"			D.I. -	V	Oficio 696/84 dirige Sra. oficio solic. copias [illegible] ESTUDIO ANTAS	(1/1)
8409012	"	684	1520	Dpto II EME Secretaria SDD	V	REI(I) Nº 1140/30/84 Ag. REI Nº 72 (1/3) 5-2 s/ del 6to Nº 2 Rechazado ordenado	(1/3)
8409013	"	685	1557	DINAP	V	DIN Nº 320/84 Ag. oficio C6B Nº 8534, Comunica P3E, Dirección Letrado Nº 3/84	(1/3)
8409014	"	666	1550	DINAP	V	Planilla de Antecedentes Nº 39/84 Ref. 10 personas	(1/1)
8409015	"	666	1551	DINAP	V	Planilla de Antecedentes Nº 40/84 Ref: 2 personas	(1/1)
8409016	"	666	1555	SERPLOCOPI	V	Nota Nº 7078/84 Ref: 3 personas	(1/3)
8409017	"	-			V	CHECOP 364/84 (Dpto Sallos(E)) de Luis Alberto MACEDO COLOMBO	(1/3)
8409018	"	-			V	CHECOP 378/84 (Dpto Sallos(E)) de Mario Pablo BERGER TALMON	(1/3)
8409019	"	-		Dpto Nº 3/855	V	CHECOP 382/84 (Dpto Sallos(E)) de Mª. Trinidad DUTRA RODRIGUEZ	(1/4)
8409020	"	-			V	CHECOP 394/84 (Dpto Sallos(E)) de Tomas Gregorio PINTOS ZOBARAN	(1/3)
8409021	"	-			V	CHECOP 400/84 (Dpto Sallos(E)) de Jose TABARE VOLPI	(1/3)
8409022	"	-			V	CHECOP 402/84 (Dpto Sallos(E)) de Carlos Alberto PENSOTTI RUSSO	(1/3)
8409023	"	-			V	CHECOP 405/84 (Dpto Sallos(E)) de Teresa Carolina TERA CATTANI	(1/4)
8409024	"	-			V	CHECOP 181/84 (Dpto Sallos(E)) de Juan Eduardo RODRIGUEZ SILVA	(1/3)

PA

DESDI

Jurisdiccional
Antecedentes
Antecedentes
Antecedentes

A		SALIDA						ARCH
FECHA	RECIBE	FECHA	SE CONFECCIONO	DESTINO	Nº SAL	RECIBE	REFERENCIA	FECHA
1) 26190000	Sdo Campos							4-3-85
2) 26190000	Sdo Campos							17-3-86
3) 26173000	[illegible]							14-3-85
2) 251600000	Sdo Torre							13-12-85
22123000	Sdo Mayordi	[illegible]/10/84	[illegible]	D.U.I. 2				6-11-85 / 8-11-85 / 31-10-84 / 8-11-85
[illegible]	Sdo Botet	23/10/84	Memo (A) Nº 1984/84	C-2/ESMACO				27-10-84
		24/x/84	Memo (A) Nº 1985/84	C-2				
		23/10/84	Memo (A) Nº 1986/84	C-2/ESMACO				
[illegible]	x [illegible]							
2) 151100NOV	Sdo 1º Garcia							31/7/87
221280000	Sdo Mayordi							16-11-84 / 16-11-84 / 16-11-84
24.1300 Oct	Sdo Torre							
1) 221530000	Sdo Mello							
2) 011700NOV	Sdo Campos						8913-9132	21-3-86
221530000	[illegible]	30/x/84	T.I. Nº 334/84	Dpto. II/6 ID	—	[illegible]		
224555000	Sdo Montiel	29/10/84	Memo (A) Nº 1987/84	DINARP				
		23/10/84	Memo (A) Nº 1988/84	DINARP	6106	[illegible]		
221600000	Sdo Torres	24/x/84	Memo (A) Nº 1990/84 (Todos)	Aplicación				25-10-84
221740000	Sdo Jaime							30/4/85

Nº	Fecha	Hora Sale	Hora Ent	Procedencia	ASUNTO	PASA
	22 OCT. 1984					DESPA
8409025		—	1240	Dpto I / Sec Antecedentes	Circular Nº 18 (Ser. deja sin efecto) cedido de los Reg: 1578, 1580, 1581, 1582, 1583 (1/3) 1/2	Sec Requ CO Pro
8409026		—	1840		Situación de Disponib. Nº (1/4) del 22/oct/984	Ver Ant
8409027	23 OCT. 1984	—			CHCP. Uo. 068/81 (I) Dpto. Soriano de Myriam Cicar (1/2)	
8409028	" "	—			" " 076/81 (I) " " " Washington Rodríguez (1/3)	
8409029	" "	—			" " 105/81 (I) " " " Luis A. Filippa (1/2)	
8409030	" "	—			" " 108/81 (I) " " " Martha Pérez Reyes (1/2)	
8409031	" "	—			" " 114/81 (I) " " " Carlos López Coello (1/3)	
8409032	" "	—			" " 117/81 (I) " " " Raúl Martínez Vera (1/3)	
8409033	" "	—			" " 121/81 (I) " " " Félix Martínez Baez (1/3)	
8409034	" "	—			" " 139/81 (I) " " " Aníbal Cano (1/6)	
8409035	" "	—	0935	Opto. Nº 3/0 II	" " 164/81 (I) " " " Susana Olivera (1/3)	Ver C.H.C.P
8409036	" "	—			" " 183/81 (I) " " " María Mercedes Irigaray (1/5)	
8409037	" "	—			" " 186/81 (I) " " " Alfredo Torres (1/2)	
8409038	" "	—			" " 189/81 (I) " " " Ricardo Castroman (1/3)	
8409039	" "	—			" " 199/81 (I) " " " José Machín (1/3)	
8409040	" "	—			" " 203/81 (I) " " " María Delia Mendaro (1/4)	
8409041	" "	—			" " 224/81 (I) " " " José María Sposturno (1/3)	
8409042	" "	—			" " 227/81 (I) " " " Miguel Angel Gomez (1/3)	
8409043	" "	6619	1010	J.P. Colonia	Of. 630/84 - Adj. PET 32/84 - 13/x/84. Carteles ejecutados por militante frenteamplistas en acto (1/3)	1) anul. 2) Bio
8409044	" "	6620	1015	J.P. Colonia	Of. 640/84 - Adj. PET 33/84 - Ref. a propaganda política del lema "Democracia Avanzada" (1/3) Avanzada	1) anul. 2) Bio
8409045	" "	6618	1020	J.P. Colonia	Of. 619/84 - Adj. PET 31/84 - Adhesión asumida por militante del F.A. en acto organizado por el lema Democracia (1/3)	1) anul. 2)
8409046	" "	—			Sociedades de Fomento " Radio Habana " del 16/oct/84 (1/2)	
8409047	" "	—	1025	Opto. II / SID	" " " " Radio Berlín " del 17/oct/84 (1/2)	
8409048	" "	—			" " " " Radio Berlín " del 19/oct/84 (1/2)	
8409049	" "	—			" " " " Radio Moscú " del 20/oct/84 (1/3) Versión Nº 336/84 (1/3)	Ver Biográfica
8409050	" "	6630	1115	S.R y P.M.	Oficio Nº 17/84 (Jef. Aut.) 1/1	Ver antecedentes
8409051	" "	—	1130	S-2 - Bn. Ing 1	Jef. Aut S/N - Of. 2: Jorge Baptista Cuna (1/1)	—
8409052	" "	658/89/88	1140	Secretaría / SID	T.I. Nº 323/84 - Adj. comunicados CGE Nº 40 - B.R.H.O.W. 2320 y B.H.O.W. 8107	Conoc. Jefe y Oficia
8409053	" "	—			CHCP. Nº 98/81 (I) Dpto. Canelones de Javier Benedetto (1/3)	
8409054	" "	—	1150	Opto. Nº 3 / D II	" " 102/81 (I) " " " Héber Hugo Rodríguez (1/4)	
8409055	" "	—			" " 103/81 (I) " " " María Cándida Cereda (1/3)	Ver CHCP.
8409056	" "	—			" " 104/81 (I) " " " Eduardo Gomez (1/3)	

A.		SALIDA						ARCH
FECHA	RECIBE	FECHA	SE CONFECCIONO	SALIDA	Nº SAL	RECIBE	REFERENCIA	FECHA
221750 OCT	Sto Carlos							
221800 OCT	Son Gomez	22/10/84	Cuenta Nº 01 [illegible]	75 Ejemplares			16/11/84 - of. 1445/84 / J.P. Río Negro (acuso recibo)	16-11-84
221840 OCT		26/X/84	se conf. fotocopias de las	fichas	—	—		30/4/85
								9-8-85
231230 OCT 84	Sto. Ma. Martínez							9-8-85
1) 231040 Oct	Sto Sadore	Sdo. Torres						9-8-85
2) 251600 OCT								13-11-85
1) 231040 Oct	Sto Sadore							3-12-84
2) 251600 OCT								13-11-85
1) 231040 Oct	Sto Sadore							8-11-85
2) [illegible]	Sta [illegible]							13-11-85
231040 OCT 84	Sdo Fonseca	23/X/84	FOTOCOPIAS	D. O.I. Nº 2	—	Cr Cuaderno		8-11-85
					—			31-10-84
231150 OCT 84	Sto. Hez.	23/10/84	Memorial Nº 1993/84	S.R.P.				
		23/X/84	Memo (A) Nº 1992/84	Oficial S-2 / Bn. Ing /	—	Cr recibo.		
231140 OCT 84	Sdo. Florencio	29/X/84	T.I. Nº 928/84	Dpto. II/550	—	Cr Cuaderno		
231230 OCT 84	Sto Ma. Martínez							9-8-85

Nº RE	FECHA	Nº ENT. SECRET.	Hora de ENT.	PROCEDENCIA	ASUNTO	PA DESTINO
8409057	23 OCT. 1984	–	1200		CHCP. Nº 138/81 (I) Dpto. Lavalleja de Ramona Rodríguez (1/3)	
8409058	" "	–			" " 156/81 (I) " " " Luis Correa (1/3)	
8409059	" "	–			" " 160/81 (I) " " " Emilio Urtaran (1/3)	
8409060	" "	–			" " 192/81 (I) " " " Alejandro Barrosa (1/3)	
8409061	" "	–			" " 227/81 (I) " " " José Luis Fernandez (1/4)	
8409062	" "	–			" " 258/81 (I) " " " Juan Carlos Cuadrado (1/3)	
8409063	" "	–			" " 296/81 (I) " " " Victor Othatz (1/3)	
8409064	" "	–			" " 297/81 (I) " " " Ariel Perez Pais (1/4)	
8409065	" "	–			" " 298/81 (I) " " " Walter Fornaro (1/5)	
8409066	" "	–	1200	Dpto. Nº 3/DII	" " 303/81 (I) " " " Beatriz Garcia (1/3)	Sec. CHCP
8409067	" "	–			" " 328/81 (I) " " " Juan José Genta (1/7)	
8409068	" "	–			" " 337/81 (I) " " " Mirta Nuñez (1/4)	
8409069	" "	–			" " 313/81 (I) Dpto. Cerro Largo de Teresa Pereira (1/2)	
8409070	" "	–			" " 318/81 (I) " " " " Irma Rocha (1/2)	
8409071	" "	–			" " 335/81 (I) " " " " Luis Alberto Juarez (1/3)	
8409072	" "	–			" " 395/81 (I) " " " " Luis A. Tabarez (1/3)	
8409073	" "	–			" " 495/82 (I) " " " " Rita Castro (1/3)	
8409074	" "	–	1250	D.I.I.	Parte de Novedades Diarias Nº 297 y Esquema de Inf. Nº 224 de fechas 23/oct/84 (1/9)	
8409075	" "	6633	1530	SEPLACODI	Voto Nº 7638/84/D Ref: 3 personas (1/6)	Sec. Biográf
8409076	" "	–			CHCP Nº 01/229/81 (Dpto Florida) (I) de Antonio Adenay Pugliese TREZZA (1/3)	
8409077	" "	–			CHCP Nº 01/231/81 (Dpto Florida) (I) de Madelaman BUDAY REGO (1/7)	
8409078	" "	–			CHCP Nº 01/265/81 (Dpto Florida) (I) de Risa Delicia MORENO ASTOL (1/3)	
8409079	" "	–			CHCP Nº 01/171/81 (Dpto Florida) (I) de Elizabeth Eugenia BUCHELLI FUENTES (1/6)	
8409080	" "	–			CHCP Nº 01/177/81 (Dpto Florida) (I) de Martin Jorge LABAT DE LEON (1/3)	
8409081	" "	–		DII	CHCP Nº 01/198/81 (Dpto Florida) (I) de Pedro Antonio RODRIGUEZ FERREYRO (1/3)	Sec. Ct/C
8409082	" "	–			CHCP Nº 01/201/81 (Dpto Florida) (I) de José Nelson HERNANDEZ CEDEZ (1/3)	
8409083	" "	–	1510		CHCP Nº 01/206/81 (Dpto Florida) (I) de Ninguno MORENO GARCIA (1/3)	
8409084	" "	–			CHCP Nº 01/098/81 (Dpto Florida) (I) de Carlos Mario GAZED (1/7)	
8409085	" "	–			CHCP Nº 01/138/81 (Dpto Florida) (I) de Dardo Angel MACHADO GONZALEZ (1/3)	
8409086	" "	–			CHCP Nº 01/052/81 (Dpto Florida) (I) de Ramon Efelio RODRIGUEZ RODRIGUEZ (1/4)	
8409087	" "	–			CHCP Nº 01/058/81 (Dpto Florida) (I) de Walter SILVA PEREZ (1/4)	
8409088	" "	–			CHCP Nº 01/057/81 (Dpto Florida) (I) de Juan Raul RODRIGUEZ RODRIGUEZ (1/3)	

A:		- SALIDA -					REFERENCIA	
FECHA	RECIBE	FECHA	SE CONFECCIONO	DESTINO	Nº SALIDA	RECIBE		FECHA
2312300ct84	Sto. Ma. Martínez							9-8-85
2) 151100NOV84 2313000ct84	Sto 1º García Sdo. Fonseca.	26/x/84	Remo (A) Nº 1996/84 (todos)	Sepúlveda				31/7/87 29-10-84
	Sdo 60 M 82							9-8-85

~~34~~

430

Nº	FECHA	Nº ENT. SECRET	Hora de ENT	PROCEDENCIA	ASUNTO	PASE DESTINO
8409088	23 OCT. 1984	1840	—		Sucesos de Autodefensa Nº 43/84 Ref. 2 peros	
8409089		—	1841		Sucesos de Autodefensa Nº 44/84 Ref. 1 pers	
8409091	24 OCT. 1984	—	0840	Dpto. III (DE) SID	T.I. 993/84 - Adj. Mayoría Nº 19 del 12/oct/84 (1/16)	
8409092	" "	—	0840		T.I. 993/84 - Adj. Mayoría Nº 20 del 19/oct/84 (1/24)	
8409093	" "	—	0850		Pase de Novedades Diarias Nº 208/84 y Esquema Nº 223/84 del 24/10/84 (1/6)	Sr. Brig.
8409094	" "	—			Memorandum Ref. al Tte. Cnel. (R) Sebastián Faltro (1/1)	
8409095	" "	—	0840	Dpto. I (SID)	Memorandum Ref. a oficiales de la Fuerza Aerea funcionando en el Frente Amplio (1/1)	Sr. B X X
8409096	" "	—			Memorandum Ref. al Cnel. (R) Mariano Navajas (1/1)	
8409097	" "	—			CHCP. Nº. 62/81 (I) Dpto. Florida de Luis Pandolfo (1/3)	
8409098	" "	—			CHCP. Nº. 069/81 (I) Dpto. Florida de Silva Montaño (1/5)	
8409099	" "	—			CHCP " 070/81 (I) " " " Tersito Javiel (1/5)	
8409100	" "	—			" " 073/81 (I) " " " David Díaz Bia (1/7)	
8409101	" "	—			" " 021/81 (I) " " " Santos Rojas (1/3)	
8409102	" "	—			" " 022/81 (I) " " " Ademar Guardia (1/8)	
8409103	" "	—			" " 026/81 (I) " " " Juan Delivas (1/3)	
8409104	" "	—			" " 027/81 (I) " " " Franklin Silva (1/4)	
8409105	" "	—			" " 031/81 (I) " " " Luis Bentancor (1/3)	
8409106	" "	—			" " 032/81 (I) " " " Omar Lopez Rodríguez (1/8)	
8409107	" "	—	1000	Dpto. II-3 (DE)	" " 042/81 (I) " " " Eduardo Ledesma (1/6)	
8409108	" "	—			" " 001/81 (I) " " " José Colombo (1/8)	
8409109	" "	—			" " 667/81 (I) Dpto. Paysandú de Rubens Marquez (1/3)	
8409110	" "	—			" " 003/81 (I) " de Florida de Leon Lacassy (1/5)	
8409111	" "	—			" " 007/81 (I) Dpto Florida de Horacio Delgado (1/2)	
8409112	" "	—			" " 008/81 (I) " " " Wilson Rodríguez (1/2)	
8409113	" "	—			" " 716/81 (I) Dpto. Paysandú de José Cabrera Sosa (1/6)	
8409114	" "	—			" " 736/81 (I) " " " Sabino Acosta (1/7)	
8409115	" "	—			" " 745/81 (I) " " " José Capo (1/3)	
8409116	" "	—			" " 754/81 (I) " " " Héctor Dan (1/3)	
8409117	" "	—			" " 756/81 (I) " " " Hamil Rosa Acosta (1/4)	
8409118	" "	—			" " 761/81 (I) " " " Elsa Rodríguez (1/3)	
8409119	" "	—			" " 769/81 (I) " " " Julio Buenahora (1/3)	
8409120	" "	—			" " 664/81 (I) " " " Humberto Venturino (1/2)	Sr. C.H.C.P.

A:		- S A L I D A -					REFERENCIA	A
FECHA	RECIBE	FECHA	SE CONFECCIONO	DESTINO	Nº SALIDA	RECIBE		FECHA
23/84 30	880.7-74	24/10/84	[illegible] Nº 1664/84	Dpto II/SID	24/8 20 00	Dpto 1º Indart F		
1) 24 09 00 OCT 84	Sgto. Sutore	29/x/84	[illegible] (A) Nº 1995/84	Dpto. II/SID	29/20 00 OCT 84	Sgto. 1º Indart.		
2) 08 08 00 NOV 84	Sgto. Aldasalde							5-12-85
1) 24 09 00 OCT 84	Sgto. Sutore							
2) 08 08 00 NOV 84	Sgto. Aldasalde							
2) 41 40 00 00	[illegible]							16-11-84
24 08 50 OCT 84	Sgto. 1º García							
24 12 00 OCT 84	Sgto. Mª Martínez							9-8-85

Nº R.E	FECHA	Nº ENT SECRET	HORA de ENT.	PROCEDENCIA		ASUNTO	PASA DESTINO
8409121	24 OCT. 1984	6637	1015	C-2	V	P.I. Nº 842/84 (1/2).	Ver Antecedentes
8409122	" "	6638	1015	C-2	V	P.I. Nº 843/84 (1/1)	Ver. antecedentes
8409123	" "	—	1045	Opto. III (POE) SIP	V	Fol. Ant. Nº 195/84. (1/1)	
8409124	" "	6643	1410	Bco. Nº 6	V	PI Nº 08/84 s/ Inf. Rel: Firma ARMAMOSA S.R.L (Detenciones) (1/1)	
8409125	" "	—	1500	Opto. III/SID	V	Urgente elaboración de Poseo Berlek Internacional del 20/10/84 (1/1)	
8409126	—	6641	1504	Opto. III/SID	V	PEI(c) Nº 1147/S/SS/84 Rel: Liberación de LAZO VAZQUEZ Jefe del OMR Nº 1 (1/1) telegrama	
8409127	" "	6626	1504	Opto. III/SID	V	PEI(c) Nº 1141/S/SS/84 Rel: Visado de "MUSEMOS URUGUAYOS" solicitando retiro de pasajes	
8409128	" "	6634	1510	C-2/CSTADO	V	PEI Nº 1150/84 Rel: panfleto encontrado en el CO.NA.E (1/3)	
8409129	" "	6640	1513	Opto. III/SID	V	PEI(c) Nº 1146/84 Rel: Situación laboral en PAYSANDU de Pagnucci (1/1)	
8409130	" "	6621	1520	C.A.D.A.	IA	Estudio de la evolución de los precios otorgado al público el 05/10/84 (1/2)	
8409131	" "	6645	1600	1 S/ Que Pago	V	Of. Nº 1452/A4/84 Rel: Relación de CHECS expedidos en SET/84 (1/1)	
8409132	—	6636	1630	O.C.O.A.	V	PEI Nº 0670/84 de PEI Nº 1343/84 del BHU/2 Rel: contacto político partidario y visita a reducto	
8409133	~				V	CHECS Nº 697/81 (Opto Paysandú) (D) de Carlos Mario BUENAVENTURA PEREZ (1/1)	
8409134	~				V	CHECS Nº 685/81 (Opto Paysandú) (D) de Ismael Alberto BIANCHINI TOLIER (1/1)	
8409135	~				V	CHECS Nº 683/81 (Opto Paysandú) (D) de Carlos Benjamín DE LOS SANTOS (1/3)	
8409136	~				V	CHECS Nº 704/81 (Opto Paysandú) (D) de Luis Alberto BOBADILLA PEREZ (1/3)	
8409137	~				V	CHECS Nº 773/81 (Opto Paysandú) (D) de Hugo Oriental CASTIGLIONE LUIS (1/3)	
8409138	~				V	CHECS Nº 501/81 (Opto Paysandú) (D) de Miguel GONZALEZ FERNANDEZ (1/3)	
8409139	~				V	CHECS Nº 549/81 (Opto Paysandú) (D) de José Luis URDIOZOLA BALLARDO (1/3)	
8409140	~				V	CHECS Nº 559/81 (Opto Paysandú) (D) de Juan Carlos ARANDA (1/3)	
8409141	~				V	CHECS Nº 577/81 (Opto Paysandú) (D) de Luis Alberto CASADOZO ALLUR (1/3)	
8409142	~				V	CHECS Nº 314/81 (Opto Paysandú) (D) de Raul VIERA MARTINELLI (1/3)	
8409143	~				V	CHECS Nº 332/81 (Opto Paysandú) (D) de Luis Ramón REY (1/3)	
8409144	" "	—	1800	Opto. III/SID	V	Telex Nº 354/84 Rel: solicitando del actual Embajador Francés en Uruguay.	Ver Decl
8409145	" "	6657	1804	S/ Entrevista	V	Nota Nº 764/84 R/ Rel/Persona	Copias
8409146	" "	—	1820	1 S/ Cambios	V	Radio Nº 5876/84 S/C Del. de aspirante a ingreso de sus folletos	Ver Antec
8409147	"	—	1850	Opto. III/SID	V	SEDE Nº 034/84 Rel: Detención en Colonia de Ag. BSE, Jean F. GRANDJEAN DEBUT	Ver Biogr
8409148	25 OCT. 1984	—	0800	Dpto. de Analistas	V	Sumario de Información - período del 17 al 24/OCT/84 (1/27)	Ver. Biográfico
8409149	" "	—	0900		V	Informe 106/169 - 24/X/84 Acto en la Univ. de la Rep. organizado por el Comité Universitario en Demanda de Amnistía y Libertad (1/1)	
8409150	" "	—	0900	Opto. III/SID	V	Informe 104/169 - Información sobre funcionarios de la Universidad de la Rep. que cumplen funciones en dependencias de Bienestar Estudiantil (1/1)	Ver. Biográfico
8409151	" "	—	0900		V	Informe 105/169. Elecciones en la Fac. de Derecho hasta 1958 y hasta 2000 (1/7)	
8409152	" "	—	0940	Opto. III/SID	V	Lista del Personal del Sanatorio Catalina Beisso actualizada a la fecha (1/6)	Ver. Biográfico

A: Fecha	Recibe	— S A L I D A — Fecha	Se confeccionó	Destino	Nº Salida	Recibe	Referencia	Archivo Fecha
241020 OCT 84	Sgto. Nie	24/10/84	[illegible] Nº 1998/84	C-2 / ESTADO				
		24/10/84	[illegible] Nº 1997/84	C-2 / ESTADO				
241045 OCT 84	Sdo. Batista	24/10/84	[illegible] Nº 1999/84	[illegible]	231730	[illegible]		
		24/10/84	TI Nº 502/84	[illegible]	—	—		20/10/86
231	Sdo. Sola	23/10/84	Fotocopias	[illegible]	—			8-11-85
231600000	Sdo. Rolando	061230 MAR 85 Sdo. Nilo						
011700 NOV	Sdo. Campos							
231600000	Sdo. Rolando							
260655 Oct 84	Sdo. Tachado							
250600 Oct 84	Sdo. Tachado						POIR	
	Sdo. Jaime							9-8-85
241800000	Sdo. Lopez	30/5/84	1ra Parte	Sepulcro			del Mismo 1a. Parte	
241810000	Fotocopias	26/11/84	Memo (A) 2001/84 (2a y 3a?)	Sepulcro			08/11/84 - NOTA - 5602/84 / Sepulcro - Devolución	6-11-84
241823000	Sdo. Montiel	24/10/84	TI Nº 521/84 - Radio	[illegible]	241855000	Sdo. Lopez		
241900 Oct	Sdo. Torres	24/10/84	TEI Nº 034/84	Sec. Analista	241855 OCT	Sdo. Ramos		16-11-84
251145 OCT 84	Sgto. Aldabalde							16-4-86
250930 OCT	Sgto. Aldabalde	25/X/84	Fotocopias	Sec. Analistas	250930 OCT 84	Sgto. Santoro		16-11-84
								16-11-84
								7-3-85
250945 OCT	Sgto. Aldabalde							8-11-85

Nº	FECHA	Nº ENT. SALIDA	HORAS ENT.	PROCEDENCIA	ASUNTO	PASE A DESPACHO
84091153	25 OCT. 1984	—	1045		C.H.C.P. Nº 242/81 (I) Dpto. Paysandú de Rubens Vega (1/3)	
84091154	" "	—			" " 252/81 (I) " " " Víctor Cuello (1/3)	
84091155	" "	—			" " 270/81 (I) " " " José Herrera (1/3)	
84091156	" "	—			" " 277/81 (I) " " " Ramón Sousa (1/4)	
84091157	" "	—			" " 296/81 (I) " " " José Siri (1/2)	
84091158	" "	—			" " 339/81 (I) " " " Lorenzo Fernández (1/3)	
84091159	" "	—			" " 341/81 (I) " " " Jesús Pérez (1/4)	
84091160	" "	—			" " 345/81 (I) " " " María Teresa Pérez (1/7)	
84091161	" "	—			" " 373/81 (I) " " " Luis Lopez Lopez (1/2)	
84091162	" "	—			" " 513/81 (I) " " " Julio Ramallo (1/4)	
84091163	" "	—			" " 120/80 (I) Dpto. San José de Purificación Segui (1/3)	
84091164	" "	—			" " 157/81 (I) " " " Raúl Tirelli (1/3)	
84091165	" "	—			" " 160/81 (I) " " " Juan Alonso (1/3)	Sec. C.H.C.P.
84091166	" "	—		Dpto. Nº 3/DIH	" " 164/81 (I) " " " Ramón Martínez (1/3)	
84091167	" "	—	1045		" " 167/81 (I) " " " José Alayon (1/3)	
84091168	" "	—			" " 175/81 (I) " " " Fanny Posse (1/2)	
84091169	" "	—			" " 186/81 (I) " " " Gilberto Faliro (1/7)	
84091170	" "	—			" " 187/81 (I) " " " Ramón Fernández (1/3)	
84091171	" "	—			" " 210/81 (I) " " " Walter Rodríguez (1/2)	
84091172	" "	—			" " 272/81 (I) " " " José Almada (1/2)	
84091173	" "	—			" " 277/81 (I) " " " Amaranto Martínez (1/2)	
84091174	" "	—			" " 283/81 (I) " " " Alberico Corin (1/7)	
84091175	" "	—			" " 294/81 (I) " " " Luis Manuel Fernández (1/3)	
84091176	" "	—			" " 381/81 (I) " " " Carlos Altieri (1/3)	
84091177	" "	—			" " 360/81 (I) " " " Julio Busto (1/4)	
84091178	" "	—			" " 366/81 (I) " " " Adimar Díaz (1/2)	
84091179	" "	—			" " 392/81 (I) " " " Graciela Ibarra (1/4)	
84091180	" "	—			" " 411/81 (I) " " " Esteban Barros (1/3)	
84091181	" "	—			" " 155/81 (I) Dpto. Cerro Largo de Ana Palumbo (1/5)	
84091182	" "	—			" " 179/81 (I) " " " " María Elena Couto (1/2)	
84091183	" "	—			" " 195/81 (I) " " " " Juan Quiero (1/2)	
84091184	" "	—			" " 197/81 (I) " " " " Hugo Negreira (1/5)	

A: FECHA	RECIBE	SALIDA FECHA	SE CONFECCIONO	DESTINO	Nº SAL	RECIBE	REFERENCIA	ARC FECHA
25114 SOCT 84	Victoria Martínez							9-6-85
								30-6-85

Nº.	FECHAS	(Bau) Sauk	(Lons) Sur	PROCEDENCIA	ASUNTO	PASA A
84089185	25 OCT. 1984	-		-		
84089186	" "	-	1120		CHCP Nº 203/81 (I) Dpto. C. Largo de Walter Revello (1/3)	
84089187	" "	-			CHCP Nº 217/81 (I) " " " " José Carlos Echer (1/6)	
84089188	" "	-			CHCP Nº 270/81 (I) " " " " César Pico (1/4)	
84089189	" "	-			" " 279/81 (I) " " " " Fernando Morell (1/5)	
84089190	" "	-			" " 286/81 (I) " " " " Jorge Martínez (1/2)	
84089191	" "	-	1120	Dpto. Nº 3/DII	" " 293/81 (I) " " " " María Ana Costa (1/3)	
84089192	" "	-			" " 427/81 (I) " " " " Ana María Mariño (1/3)	Ver C.H.C.P.
84089193	" "	-			" " 428/81 (I) " " " " Carlos Pintos (1/3)	
84089194	" "	-			" " 429/81 (I) " " " " Juan Luz (1/3)	
84089195	" "	-			" " 469/81 (I) " " " " Roberto Belmonti (1/4)	
84089196	" "	-	1130	Dpto. IV / SID	" " 488/82 (I) " " " " José Sicha (1/2)	
84089197	" "	-	1130	Dpto. IV / SID	T.I. 683/84 - Sol. aut. de la aspirante Miriam Martínez Brasil (1/3)	Sec. Antecedentes
84089198	" "	-	1240	J. P. Canelones Dpto D/SID DEC Y GR. DE SEDES COD	T.I. 697/84 - Sol. aut. de la aspirante Daniela Rodríguez Porto (1/2)	
84089199	" "	-	1410		Radio Nº 5897/84 - Sol. aut. de Luis A. Arrospide (1/1)	
84089200	" "	-	430		Vencida de Habilitación del 22/8/84 de Pablo Bentín (1/3)	Ver Antecedentes
84089201	" "	6672	1435		Pase de Vencidos Depto Nº 222/84 y Reiterio 22/8/84 (1/2)	Ver Bueno
84089202	" "	6663	1300		Sin Nº Circular Nº 014/84 sobre baja sin goce sueldo Recurso (1/2)	Ver Bueno
84089203	" "				Nº 7625/84 D. Rel: 9 personas (1/6)	Ver requisitorias
84089204	" "				CHCP Nº 1308/81 (Dpto Colonia) (I) de Ofic. Hilarios ACEVEDO RODRIGUEZ (1/4)	SOBRES CON
84089205	" "				CHCP Nº 1326/81 (Dpto Colonia) (I) de Gladys Margot JUANDO DUARTE (1/4)	
84089206	" "				CHCP Nº 1329/81 (Dpto Colonia) (I) de Enrique SOLARES ALVAREZ (1/4)	
84089207	" "				CHCP Nº 1360/81 (Dpto Colonia) (I) de Julio Cesar GONZALEZ BANEGA (1/4)	
84089208	" "				CHCP Nº 1905/81 (Dpto Colonia) (I) de Gladys Elvira COLO QUINTANA (1/4)	
84089209	" "				CHCP Nº 1470/81 (Dpto Colonia) (I) de Edelio ROCHA BARBOZA (1/3)	
84089210	" "		1600	D "	CHCP Nº 1433/81 (Dpto Colonia) (I) de Hugo Antonio PEREYRA BERGES (1/4)	
84089211	" "				CHCP Nº 1468/81 (Dpto Colonia) (I) de Eduardo Anatolio LAMAISON CARDOZO (1/3)	
84089212	" "				CHCP Nº 1277/81 (Dpto Colonia) (I) de Hugo Israel CAMPO BONILLA (1/3)	
84089213	" "				CHCP Nº 1168/81 (Dpto Colonia) (I) de Sergio Dominico EPHERRE MUNIZ (1/3)	
84089214	" "				CHCP Nº 1191/81 (Dpto Colonia) (I) de Pedro TORRES SANCHEZ (1/4)	
84089215	" "				CHCP Nº 1173/81 (Dpto Colonia) (I) de Ramón Antonio SILVA TORRES (1/4)	
84089216	" "				CHCP Nº 958/81 (Dpto Colonia) (I) de Martha Rosa FERNANDEZ PINTOS (1/4)	
					CHCP Nº 964/81 (Dpto Colonia) (I) de Juan Alberto GARCIA CABRERA (1/4)	

FECHA	RECIBE	SALIDA: FECHA	SE CONFECCIONO	DESTINO	Nº SAL	RECIBE	REFERENCIA	FECHA
25 11 45 OCT 84	Sto. Ma. Martínez							30-8-85
25 11 40 OCT 84	Sdo. Batista	25/10/84	Nosecomf. Menor por ser S/A	Dpto (E) SDD	25/1000	Sdo Nosecomf		
		25/10/84	Nosecomf. Menor (1) por ser S/A	Dpto (U) SDD				
25 12 40 OCT 84	Sdo. Batista	25/10/84	TIN 525/84 - Radio 238/84	Jefe Radio JP Cordero				
25 15 00 OCT	Sdo. Torres	25/10/84	FOTOCOPIAS	Dpto SDN2	—	—		8-11-85
26 08 00 OCT	Sdo. Aldabalde	26/x/84	EXP. NO. 149/84	M. RR. E.E.				16-11-84
25 15 00 OCT	Sgto. Cl.	26/x/84	Sumo. A/No. 2005/84 (Sales)	sup lacoeli				31-10-84
25 18 00 OCT	SDO 60 MEZ							30-8-85

Nº	FECHA	Nº ENT. SECRET.	HORA ENT.	PROCEDENCIA	ASUNTO	DESTINO
8409217	25 OCT. 1984	—	1700	D II	CHCP Nº 967/81 (Dpto Colonia) (I) de Guillermo LOPEZ (1/4)	Sec. Util
8409218	" "	—	1704		CHCP Nº 761/81 (Dpto Colonia) (I) de Raul Darío PAGUE FERNANDEZ (1/3)	
8409219	" "	—			CHCP Nº 361/81 (Dpto Colonia) (I) de Hector Romualdo BERMUDES CERVANTES (1/4)	
8409220	" "	—			CHCP Nº 377/81 (Dpto Colonia) (I) de Hector William GUAZ POR LEY (1/4)	
8409221	" "	—			CHCP Nº 379/81 (Dpto Colonia) (I) de Juan Alberto MALLO BANEGA (1/3)	
8409222	" "	—			CHCP Nº 303/81 (Dpto Colonia) (I) de Juan Raul DUARTE PAEZ (1/4)	
8409223	" "	—			CHCP Nº 211/81 (Dpto Colonia) (I) de Julio Roberto MONTES DE OCA DURAN (1/4)	
8409224	" "	—			CHCP Nº 245/81 (Dpto Colonia) (I) de Oscar RODRIGUEZ (1/4)	
8409225	" "	—	1730		CHCP Nº 255/81 (Dpto Colonia) (I) de Nelly Esther LIMA DUCER (1/4)	
8409226	" "	—			CHCP Nº 0082/81 (Dpto Colonia) (I) de Oscar Fernando TOJA DE ARIEL (1/4)	
8409227	—	—			CHCP Nº 0380/81 (Dpto Colonia) (I) de Ricardo Libera SOBA BALDOVINO (1/5)	
8409228	—	—			CHCP Nº 147/81 (Dpto Colonia) (I) de Nelson Raul BERGE FREIRE (1/3)	
8409229	—	—			CHCP Nº 171/81 (Dpto Colonia) (I) de Edgardo Domingo GENINAZZIO POLVORA (1/4)	
8409230	—	—			CHCP Nº 4556/81 (Dpto Maldonado) (I) de Emilio Walter SECRER VALLE (1/5)	
8409231	" "	—			CHCP Nº 4587/81 (Dpto Maldonado) (I) de José Mario BENITEZ LIENDO (1/3)	
8409232	26 OCT. 1984	—	0805	Secretaría / SID	IA Orden de Servicios Nº 42/84 (1/4)	Cuadro de Ordenes
8409233	" "	—	0925	Dpto. III / SID	Memorandum 555/84 - Marcha de las antorchas en el cerro" (1/3)	Sec. Analistas
8409234	" "	—	0930	Dpto. III / SID	Sol. Ant. No. 196/84 (1/1)	Sec. Antecedentes
8409235	" "	—	0930	D-2 / EM / D.E. IV	P.I. (I) Nº 51/84 (1/2)	
8409236	" "	6666	1015	Brigada de Ing. No. 1	Oficio Nº 232/S-2/84 (1/2)	Sec. Antecedentes
8409237	" "	—	1020	D.I.I.	Memorandum Secreto Nº 109/84 - Marcha de la Juventud Demócrata Cristiana para el 3/NOV/84 (1/3)	Sec. Biográfico
8409238	" "	6664	1025	IWAC	IA Gráficos de la evolución de precios de la carne (1/24)	Sec. Analistas
8409239	" "	6669	1035	S.P. San José	Of. No. 423/84. Adj. Memo 230/84 Reunión del P. Unión Cívica y Resumen Semanal Político Gremial del 15 al 21/X/84	1) anal. 2) Bio
8409240	" "	6668	1040	S.P. San José	Of. 426/84 Adj. Memo 225/84 (Inauguración de Comité de Base F.A) 226/84 (Acto de la lista 99 F.A) 227/84 (P. Blanco: lista OAD) 228/84 (Acto de las listas 228 y 1904) 2. Memos Nos 223 y 224/84 - Inauguración de comité del P. Col. y P. Nal.	1/22 1) anal 2) Bio
8409241	" "	6665	1050	S.P. San José	Of. 419/84 Adj. Memo 220/84 (Total de circuitos del Dpto - listas de candidatos a representantes - lista 4 intendentes)	(1/13) 1) anal 2) B
8409242	" "	—	1210	Dpto. Nº 3 / D II	CHCP. No. 1384/81 (I) Dpto. Maldonado de Liberto Vega (1/3)	Sec. CHCP
8409243	" "	—			" " 4352/81 (I) " " " María Del Fante (1/3)	
8409244	" "	—			" " 4401/81 (I) " " " María Celina Perez (1/4)	
8409245	" "	—			" " 4544/81 (I) " " " Manuel Varela (1/4)	
8409246	" "	—			" " 4549/81 (I) " " " José Martínez Moreno (1/4)	
8409247	" "	—			" " 4550/81 (I) " " " Raúl Silva (1/3)	
8409248	" "	—			" " 4598/81 (I) " " " Roberto Silva (1/4)	

FECHA	RECIBE	SALIDA FECHA	SE CONFECCIONO	DESTINO	Nº SAL	RECIBE	REFERENCIA	FECHA
25/8/0 OCT	Dº GONZ							30-8-85
26080 5 OCT 84	Cbo. Thomas							
26093 0 OCT 84	Sgto Sartore							
26093 5 OCT 84	Sgto NIZ							
		29/x/84	Memo (P) Nº 2002/84	D-2/EM/DE IV				
26101 5 OCT 84	Sdo. Batista	29/x/84	Memo (P) Nº 2003/84.	Brig. Ing Nº 1				
26110 0 OCT 84	Sgto. Aldasalde							14-3-85
26110 0 OCT 84	Sgto. Sartore							
1) 26110 0 OCT 84	Sgto. Sartore							
2) 26113 0 OCT 84								21-3-86
1) 26110 0 OCT 84	Sgto. Sartore	Sdo Campos						19-3-85
2) 26113 0 OCT 84								
1) 061500 NOV	Sdo. Roldan							
2) 161600 NOV	Sdo Campos.	29/x/84	NOTA 36/D-I/84	J. P. San José			6/11/84 - Of. Nº 440/84 Cont. Nota Nº 36/84 -	8-11-85
26123 5 OCT 84	Sgto. Martínez							30-8-85

Nº	FECHA	Nº de Orden	Hora entr.	PROCEDENCIA	ASUNTO	PASE A DESPACHO
8409249	26 OCT. 1984	-			CHCP. Nº 4599/81 (5) Dpto. Valderrado de Jorge Rodríguez Fonseca (1/4)	
8409250	" "	-			" " 4639/81 (2) " " " Jorge Rodríguez Correa (1/4)	
8409251	" "	-			" " 4773/81 (4) " " " Eugenio Cardoso (1/4)	
8409252	" "	-			" " 4774/81 (4) " " " Carlos Guillen (1/4)	
8409253	" "	-			" " 4931/81 (2) " " " Juan Vera (1/3)	
8409254	" "	-			" " 4937/81 (4) " " " Ariel Santana (1/3)	
8409255	" "	-			" " 4938/81 (4) " " " José Palacio (1/5)	
8409256	" "	-	1120	Dpto. V: 3/011	" " 4979/81 (4) " " " Flavio Santacot (1/6)	Se CHCP.
8409257	" "	-			" " 5000/81 (4) " " " Jorge Romero (1/6)	
8409258	" "	-			" " 4855/81 (4) " " " Luis Bonnet (1/3)	
8409259	" "	-			" " 5005/81 (4) " " " Silvio Cardoso (1/4)	
8409260	" "	-			" " 5013/81 (4) " " " Oscar Sanchez (1/3)	
8409261	" "	-			" " 5147/81 (4) " " " Juan Barrosa (1/3)	
8409262	" "	-			" " 5163/81 (4) " " " Emilio Falco (1/3)	
8409263	" "	-			" " 5134/81 (4) " " " Atilio Acosta (1/4)	
8409264	" "	-			" " 5125/81 (4) " " " Miguel Galan (1/5)	
8409265	" "	-	1320	Dpto III/SSD	Cuentas de Sentencia Nº 195/84 (Ref 4 personas) (1/1)	Se Sentencia
8409266	" "	-	1350	Dpto V/SSD	Juzgado de Nuestra Señora Duquesa (Nº 305/84) Exp. 220/84 del 28/08/84 (1/2)	Se Cuenta
8409267	" "	6688	1460	ANCAP	PINO 074/84 Sol Aut (1/2)	Se Autoriz.
8409268	" "	6689	1410	ANCAP	PINO 075/84 Sol Aut (1/2)	Se Sentencia
8409269					CHCP Nº 116/81 (Dpto V/Dto-Sec 178)(5) de Juan Bautista NACIENTE FARIAS (1/2)	
8409270					CHCP Nº 120/81 (Dpto V/Dto-Sec 178)(5) de Walter Enrique AGOSTALLI RODRIGUEZ (1/2)	
8409271					CHCP Nº 129/81 (Dpto V/Dto-Sec 178)(5) de Luis Alberto PERAZZO FERNANDEZ (1/2)	
8409272					CHCP Nº 135/81 (Dpto V/Dto-Sec 178)(5) de Juan Carlos MORERA DE LEON (1/2)	
8409273					CHCP Nº 144/81 (Dpto V/Dto-Sec 178)(5) de Carlos Hector DE FRASCHINI CASAS (1/2)	
8409274					CHCP Nº 165/81 (Dpto V/Dto-Sec 178)(5) de Julio Bautista CUADRADO BLANCO (1/2)	
8409275					CHCP Nº 198/81 (Dpto V/Dto-Sec 178)(5) de Julio Cesar ANZA PARLES (1/2)	
8409276			1520		CHCP Nº 10/81 (Dpto V/Dto-Sec 178)(5) de Alberto PEREZ MORENO (1/2)	
8409277					CHCP Nº 16/81 (Dpto V/Dto-Sec 178)(5) de Manuel COSTA SOLARI (1/2)	
8409278					CHCP Nº 20/81 (Dpto V/Dto-Sec 178)(5) de Juan Bautista CLAVERO OSORIO (1/2)	
8409279					CHCP Nº 27/81 (Dpto V/Dto-Sec 178)(5) de Mª del Carmen MOTTA PLETTAS (1/2)	
8409280					CHCP Nº 31/81 (Dpto V/Dto-Sec 178)(5) de Fernando NEUBER AUERO (1/2)	

A: FECHA	RECIBE	SALIDA FECHA	SE CONFECCIONO	DESTINO	Nº SAL	RECIBE	REFERENCIA	FECHA
26123 Sept	Sgto. Yo. Martínez							30.8.85
								5-9-85
Sdo. Melo.								
26132000 ed	Sdo. Bolívar							
26170000	Sdo Campos							16-11-84
26141500	Sdo Montal	23/X/84	Memo 4/Nº 2011/84 Memo 1/Nº 2010/84	ANCAP ANCAP			5/11/84 - Devuelto	
26[illegible]	Sdo Lemes							5-9-85

Nº	FECHA	Nº de Sobre	HORA ENT	PROCEDENCIA	ASUNTO	PASE
B40R2801	25 OCT. 1984				CRECE Nº 43/84 (Dpto Ydo-Sec (7e)(D) de Jesus Adelino BANDEIRA NUNES (1/2)	
B40R2802	〃 〃				CRECE Nº 45/84 (Dpto Ydo-Sec (7e)(E) de Rufino Alonso RODRIGUEZ (1/2)	
B40R2803	〃 〃				CRECE Nº 57/84 (Dpto Ydo-Sec (7e)(B) de Guillermo FRANCE LEAL (1/2)	
B40R2804	〃 〃				CRECE Nº 66/84 (Dpto Ydo-Sec (7e)(C) de Ismael Fernando PEREIRA GONZALEZ (1/2)	
B40R2805	〃 〃				CRECE Nº 69/84 (Dpto Ydo-Sec (7e)(A) de José Pedro CARABALLO URRUTIAGUEYA (1/2)	
B40R2806	〃 〃		1600	DJI	CRECE Nº 76/84 (Dpto Ydo-Sec (7e)(F) de Ernesto PEREDA MARINS (1/4)	
B40R2807	〃 〃				CRECE Nº 70/84 (Dpto Ydo-Sec (6e)(E) de Sergio GABBIANI TORREGROSA (1/2)	
B40R2808	〃 〃				CRECE Nº 71/84 (Dpto Ydo-Sec (6e)(F) de José Pedro GIMENEZ TABARE (1/2)	
B40R2809	〃 〃				CRECE Nº 78/84 (Dpto Ydo-Sec (6e)(B) de Miguel Angel PEREZ CASTRO (1/2)	
B40R2810	〃 〃				CRECE Nº 72/84 (Dpto Ydo-Sec (6e)(A) de Rodolfo RODRIGUEZ PINTOS (1/2)	
B40R2811	〃 〃				CRECE Nº 73/84 (Dpto Ydo-Sec (6e)(E) de Ismael Julian PEREZ CABRERA (1/2)	
B40R2812	〃 〃				CRECE Nº 36/84 (Dpto Ydo-Sec (6e)(C) de Hector Tabaré GIL ACOSTA (1/2)	
B40R2813	〃 〃				CRECE Nº 74/84 (Dpto Ydo-Sec (6e)(D) de Luis Rebello MEDINA HINOJOSA (1/2)	
B40R2814	〃 〃				CRECE Nº 75/84 (Dpto Ydo-Sec (6e)(G) de Ernesto Gabriel PEREZ NUÑEZ (1/2)	
B40R2815	〃 〃				CRECE Nº 76/84 (Dpto Ydo-Sec (6e)(B) de Julio Cesar LOPEZ GOMEZ (1/2)	
B40R2816	〃 〃				CRECE Nº 77/84 (Dpto Ydo-Sec (6e)(D) de Hugo RODRIGUEZ CARDOZO (1/2)	
B40R2817	〃 〃				CRECE Nº 603/84 (Dpto Ydo-Sec (6e)(D) de Ernesto NOGUEIRAS ALVEZ (1/2)	
B40R2818	〃 〃				CRECE Nº 62/84 (Dpto Ydo-Sec 6e)(B) de Ernesto Blasucci LOPEZ (1/2)	
B40R2819	〃 〃	—	1630	Jdo 1ª Inst. 2º Turno Penal Carrau	Mensaje del Juzgado Definitorio del ex-Cptan Carlos Luis CABAN PEREZ (1/1)	
B40R2820	〃 〃	6680	1637		Of. Nº 126/84 del Juzgado para notificarse a la Rep. Argentina, Brasil y Rebello GOMEZ de	
B40R2821	〃 〃	6681	1640		Estado de la Suprema Corte de Justicia de recibo de pasaporte del (2/10) 84 (1/1)	
B40R2822	〃 〃	6301	1710	Delegación de Uruguay ante los	Of. Nº 460/84 del Juzgado del "Washington Post" Ref: Secta Moon	
B40R2823	27 OCT. 1984			D.N.M. Migraciones	Ref. nº 1/1 del 26-10-84 - Remite cédulas de personas que han sido denegadas su ingreso (1/27)	
B40R2824	〃 〃			Dpto. II (ENE)	Ref. Act. 26/3/84/584 (1/1)	
B40R2825	〃 〃			Dpto. III (SUR)	Memo 224/84 - objeto documento de Denuncia Anónima (1/1)	
B40R2826	〃 〃			Dpto. IV (SUR)	Memo 556/84 - Def. Civil - del día 26-10-84 (1/2)	
B40R2827	〃 〃	—		Dpto. V (CEN)	Memo. 253/84 - El objeto documentación fue Circular Alerta del (1)	
B40R2828	29 OCT. 1984	—	0805	J.P. Canelones	Radio Nº 5933/84 - del Dept. de Luis Arechaga (1/1)	
B40R2829	〃 〃	6670	0910	Secretaría (JID)	T.I. Nº 328/84 - Rej. D.N.M.D.N. Nº 8108	
B40R2830	〃 〃	6682/83	0910	Secretaría (JID)	T.I. Nº 329/84 - Rej. D.E.G.E. 8535 y Comunicación Nº 41 -	
B40R2831	〃 〃	—	1010	Delegado de los Clubes Rotarios ante la SDN	T.I. Nº 86/84 - Pasa a la parte el suplemento Nº 64 titulado: Reg. C. Mer. Marina Administrativa (1/2)	
B40R2832	〃 〃	6695	1035	J.P. Montevideo	Asunto Nº 5601/84 - Refiriéndose actividades por Judith Rosi Zanni Realinde (1/23)	

A: FECHA	RECIBE	SALIDA FECHA	SE CONFECCIONO	DESTINO	Nº SAL	RECIBE	REFERENCIA	FECHA
2 [illegible]	[illegible] 60 [illegible]							5-9-85
261700000	[illegible]							26/10/84
261700000	Sdo Campos	26/10/84	[illegible]	Sr. [illegible] III/SID	261640000	Sdo [illegible]		4-3-85
261730000	[illegible]							
2) 071700000	[illegible]							8-11-85
[illegible]	[illegible]	29/x/84	[illegible] (A) Nº 2012/84	E-2				
271130 OCT 84	Sdo. LOPEZ							
291730 000	Sdo Cam/S							5-12-85
290805 OCT 84	Sdo. [illegible]							
290910 OCT 84	Sdo. [illegible]							
1) 291010 OCT	Sdo. [illegible]							
2) 291300 OCT	[illegible]	31/x/84	T.I. Nº 537/84	Delegado de Bolsas Militares ante el SID	—	Ver Cuaderno.		
291040 OCT 84	[illegible]	13/11/84	EXP. No. 152/84	S. P. Mdeo.				12-11-84

Nº	FECHA	Nº ENT. SECRET	Hora de ENT.	PROCEDENCIA	ASUNTO	PASS DESTINO
840e313	29 OCT. 1984	—	1045	Opto II | SID	Novedades de Gl Ocación "Radio Berlín" del 23/x/84 (1/4)	Sec. Biográfico
840e314	" "	—			" " "Radio Nederland del 24/x/84 (1/1)	
840e315	" "	6687	1050	S.P. San José	Of. 428/84 - Adj: Memo 231/84 - Relativo al P. Blanco, lista A CF (1/5)	
840e316	" "	—	1125	Secretaría | SID	T.I. 331/84 Solicita formulario de órdenes de Mérito correspondiente al corriente año de Gs Jefes y Oficiales para ser Asimilados en el Libro de Calificaciones (1/1)	1) anul - 2) Biog Jefe Opto I (2) B
840e317	" "	—			Resta de Novedades Diarias Nº 301 y Hoj. de Ref. 228/84 de fecha 27/x/84 (1/10)	
840e318	" "	—	1140	D. I. I	" " " Nº 302 / 28/x/84 (1/3)	Sec. Biográfico
840e319	" "	—			" " " Nº 303 y Hoj. de Ref. Nº 229/84 de fecha 29/x/84 (1/5)	
840e320	" "	—	1210	Dpto II | SID	P.E.I 103/84 - Adj act. allanamiento ilegal "Aurora" del 6/x/84 - Ref. 9 142 desaparecida - Caso W. F. A y Jerogni (1/8)	See Anal
840e321	" "	6702	1430	C.E.D.S.C.E.D.I.	Nota Nº 7707/84/D Ref: 8 personas (1/5)	See Anal
840e322	" "	6698	1440	D. E III	P.I Nº 19/D-2/84 S/D Aut (1/1)	See Anal
840e323	" "	—	1500	D-2/EMDE III	P.E.I (1) Nº 135/84 Ref: Inasistencias con DIN Aviso y permiso mujeres en establecimiento (1/1)	See Anal y Biog
840e324	" "	6701/28	1500	Dpto III (Aer) | SID	T.I Nº 225/10/84 Adj: Pasajes Aéreos Nros 21828 y 21829 (1/1)	
840e325	" "	—	1510	Dpto I | SID	Memorandum S/Nº Ref: Caso de televisión redigido el 29/10/84 por la CBI del P. Colorado (1/1)	See Biog
840e326	" "	—	1700	C. 6 E	Residencia Nº 02691 del Arg Nº 8535 Ref: Cap. Dan Juan Mario (1/1)	See Biog
840e327	" "	—	1730	Dpto D | SID	Resolución Nº 017/84 Ref: Dispuesto la expulsión de varios personas (1/34)	Ref 2) CBI
840e328	" "	—	1730	Dpto D | SID	Circular Nº 019/84 Ref: Dejan sin efecto captura de Estrada, Wellen (1/3)	Ref 2) CBI
840e329	" "	—	1730	Dpto D | SID	Circular Nº 020/84 Ref: Dispuesto la captura de Rebelo y Garzón (1/1)	Ref 2) CBI
840e330	" "	—	1740	Dpto D | SID	Noticia de Elaboración del 29/10/84 de Radio Rosen (1/1)	See Biog
[redacted]e331	" "	—	1740	Dpto D | SID	Noticia de Elaboración del 28/10/84 de Radio Nederland (1/1)	See Biog
840e332	" "	6700	1810	Bu Disp Dpto Nº 2	D/Nº 080 de 5-11/84 Dispone Número de Seguridad asignado (1/1)	CBI
840e333	" "	—	1830	Bu Disp Dpto Nº 2	Pedidos de Antecedentes telefónicos Ref. varias personas	
840e334	" "	—	1840	Dpto III | SID	Pedidos de Antecedentes Nº 187/84 Ref: 12 personas (1/1)	See Antecedentes
840e335	" "	—	1840	Dpto III | SID	Pedidos de Antecedentes Nº 188/84 Ref: 4 personas (1/1)	See Antecedentes
840e336	" "	—	1840	Dpto III | SID	Pedidos de Antecedentes Nº 189/84 Ref: 4 personas (1/1)	See Antecedentes
840e337	30 OCT. 1984	6705	0825	A - Z	Sol. de Aut. Nº 076/84 (1/1)	
840e338	" "	6706	0825	A - Z	Sol. de Aut. Nº 077/84 (1/1)	
840e339	" "	—	0830	Dpto. de Auditores	Sol. de aut. Nº 101/84 (1/1)	See Antecedentes
840e340	" "	—	0845	Dpto. III (ROE) SID	T.I. Nº 988/84 - Adj: 1) Decreto del 7º Encuentro de Organismos Coordinadores de las Actividades de la CNT en el exterior 2) Resoluciones aprobadas 3) Declaración Conjunta (1/9)	See. Biográfico
840e341	" "	6699	0850	H. A. y P.	Fichas de productos e insumos aprobados | set/84 (1/20)	See Auditores
840e342	" "	6703	0900	ANCAP	Ref. 044/84 - Adj: ficha de funcionarios empresas Nos 241 al 270 para ser incorporados en el fichero existente en el servicio (1/2)	See. Biográfico
840e343	" "	6704	0900	ANCAP	P.E.I 045/84 - Adj: fichas Nos 271 al 303 de funcionarios ex presos para ser incorporados en el fichero existente en el Servicio (1/2)	
840e344	" "	—	1025	Dpto. III (ROE) SID	Memorandum 552/84 - Ref. 9 Situación Argentina (1/16)	See. Auditores

A: FECHA	A: RECIBE	-SALIDA- FECHA	SE CONFECCIONO	DESTINO	Nº SALIDA	RECIBE	REFERENCIA	FECHA
29/1100 oct 84	Sdo. Hilo	29/x/84	Fotocopias	Dpto. O.I. N°2	—	Sdo. Cuadrado		8-11-84
1) 29/1100 oct	Sdo. Santos							8-11-84
2) 30/8000	Sdo. Cuadrado							4-3-85
29/1250 oct 84	Sdo. Moreno	30/x/84	T.I. N° 533/84	Ayudante/Motor/SID	—	Sdo. Cuadrado	T.I. N° 533/84 s/ recibo conforme	
15/1100 NOV 84 →	Sdo. 1° García							24/7/87
29/1145 oct 84	Sdo. Fonseca							16-11-84
								16-11-84
29/3000	Sdo. Cabrera							
30/0220 oct	Sdo. Rodríguez	30/x/84	Memo (A) N° 2018/84 (Sdo. y 2do) (Sd. SEDUSCO)					6-11-84
29/5000	Sdo. Sandrini	31/10/84	Memo (A) N° 2015/84	DEHH				
1) 29/5150 oct	Sdo. Cuello							4-3-85
2) 29/5150 oct	Sdo. Cuello							
3) 01/1700 NOV	Sdo. Campos	15/1040 NOV 84 - El T.I. se destruyó pasando los Oficios Oficiales al Opto. TU/SID (N)						
29/1500 oct	Sdo. Campos							4-3-85
30/1150 oct 84 - Opto. Cuentas								20/10/84
1) 29/1730 oct		29/x/84	Circular N°- 25/84	37 ejemplares				17-3-85
2) 29/1730 oct	Sdo. Cuello	29/x/84	Requerimiento N° 017/84	35 ejemplares				3-12-84
3) 29/1730 oct		29/x/84	Circular N° 019/84	35 ejemplares				16-11-84
4) 29/1730 oct		29/x/84	Requerimiento N° 020/84	35 ejemplares				16-11-84
29/5000	Sdo. Cuello	29/x/84	Borrones	Dpto. O.I. N°2	—	—		8-11-85
		29/x/84						8-11-85
30/0800 oct 84	Sdo. Ortiz	30/x/84	Oficio No. 198/84	Bco. Ing. de este N°	6440	Sdo. Cuadrado		
—	—	29/x/84	Memo (A) N° 2013/84	Bco. Ing. de este N°				
29/8300 oct	Sdo. Montiel	30/x/84	fotocopias de fichas	Dpto. III/SID	30/10/84	Sdo. Maciel		
		30/x/84	fotocopias de fichas	Dpto. III/SID				
30/0830 oct 84	Sdo. Batista	30/11/84	comunicado telefónicamente	al Dpto. III (S/A) -	Sdo. Batista a Cba. Francesini			
		30/x/84	Memo (A) N° 2020/84	A-2				
		30/x/84	Memo (A) N° 2021/84	A-2				
		30/x/84	se conf. fotocopia de ficha	Sr. Analista	30/11/84	Sdo. Santos		
30/0900 oct 84	Sdo. Caballero							14-3-85
30/0800 oct 84	Sdo. Santos							
01/1610 NOV 84	Sdo. Campos							8-11-85
								16-11-84
30/1500 oct 84	Sdo. Santos							

17/12/84 of. 1513/84 J.P. Río Negro (Acuse recibo Reg. 17/84)
17/12/84 - Of. 1544/84 J.P. Río Negro - Sumario Fs.
33007 (Acuse recibo de la Circular 25/84)
17/12/84/ Of. N° 1584/84 - J.P. Río Negro/ Acuse recibo)
17/12/84 - Of. N° 1596/84 J.P. Río Negro/ Acuse recibo)

Nº	FECHA	Nº ENT Secret	Hora de ENT.	PROCEDENCIA	ASUNTO	PASS DESTINO
840E345	30 OCT. 1984	6713	1035	E-2	PEI 1160/84 - Adj. Parte periódico de Inf. Nº 5/84 /D.E. II (período 01/AGO al 30/Set/84 (1/15)	1) anal - 2) Biog
840E346	" "	6712	1040	E-2	PEI 1154/84 - Adj PEI 344/84/DE III - Ref. actividad política (1/8)	1) anal - 2) Biog
840E347	" "	6711	1045	E-2	PEI 1161/84 - Adj. parte periódico de Inf. Nº 9/84/D.E. III (1/16)	1) anal. 2) Biog
840E348	" "	6710	1050	E-2	PEI 1153/84 - Acto público del F.A. el 19/X/84 (1/5)	1) anal. 2) Biog
840E349	" "	6709	1050	E-2	PEI 1152/84 - Inf 5/X/84 en e. Payandú informada por ASCEEP la denominada "Jornada del Vaquero" (1/1)	1) anal. 2) Biog
840E350	" "	6708	1055	E-2	PEI 1150/84 - Autorización para viaje al exterior CC UU Cat "C" Castillo, Jorge (Bs As) - Echeverría Elizia (Suecia)	1) anal 2) Bio
840E351	" "	6714	1220	Centro Militar	Nota 1522/84 - Sol. aut. de 21 personas (1/4)	
840E352	" "	6719	1225	S.M.A.	P.I. Nº 028/84 (1/1)	
840E353	" "	6716	1225	E-2	Sol. Aut. Nº 219/0/SM/84 (1/2)	
840E354	" "	—	1230	D.I.I.	Parte de Novedades Diarias Nº 304 y Sol. de Inf. Nº 230/30/OCT/84 (1/5)	
840E355	" "	6723	1530	Subdecano	Pase Nº 718/84/D Ref: lo resuelto (3)	
840E356	" "	—	1530	1ª Instancia 4to Turno	Recibo 1049/84 adelanta 3/11/230 Oficio Ref: Of. cal Nº 391/84 - Ud. a Fernando Galain Lozoya (1/1)	
840E357	" "	—	1630	Sec. Letrado	Incidente de Inhabilitación Nº 207/84 Ref: Juan CASCIARO (1)	
840E358	" "	—			Incidente Nº 207/84 (Rechazado de Inc. de José Mario ANDRADE DAUTE 1/2)	
840E359	" "	—			Incidente Nº 270/84 (Rechazado de Inc. de Omar ROMERO 1/3)	
840E360	" "	—			Incidente Nº 267/84 (Rechazado de Inc. de Heraclio Rodrigo BERLO VOAZ (1/2)	
840E361	" "	—			Incidente Nº 251/84 (Rechazado de Inc. de Diego Francisco HERRERA DUARTE 1/3)	
840E362	" "	—			Incidente Nº 231/84 (Rechazado de Inc. de Orlando Francisco CASTILLO FERNANDEZ (2c)	
840E363	" "	—			Incidente Nº 212/84 (Rechazado de Inc. de Ricardo Guillermo BADT KRAKENAU (3)	
840E364	" "	—			Incidente Nº 358/84 (Rechazado de Inc. de Guillermo PEREZ RODRIGUEZ 1/3)	
840E365	" "	—			Incidente Nº 357/84 (Rechazado de Inc. de Ramón Aquiles ROMAN MUNIZ 1/2)	
840E366	" "	—			Incidente Nº 349/84 (Rechazado de Inc. de Oscar Agustín SOSA SOSA 1/3)	
840E367	" "	—			Incidente Nº 331/84 (Rechazado de Inc. de Walter PAREDES SUSUNAGA 1/2)	
840E368	" "	—			Incidente Nº 326/84 (Rechazado de Inc. de Juan Carlos PUDIZA NUÑEZ (1/3)	
840E369	" "	—			Incidente Nº 322/84 (Rechazado de Inc. de Miguel Angel PIERRES FERRIZO 1/3)	
840E370	" "	—			Incidente Nº 311/84 (Rechazado de Inc. de Juan Carlos SILVA BENTANCUR 1/2)	
840E371	" "	—			Incidente Nº 307/84 (Rechazado de Inc. de Daniel Hebert ARAUJO PUNTS 1/2)	
840E372	" "	—			Incidente Nº 97/84 (Rechazado de Inc. de Juan José GOMEZ LOPEZ 1/2)	
840E373	" "	—			Incidente Nº 88/84 (Rechazado de Inc. de Jaime Mario BERNET FERNANDEZ 1/2)	
840E374	" "	—			Incidente Nº 81/84 (Rechazado de Inc. de Luis Alberto DELGADO PEREZ (1/3)	
840E375	" "	—			Incidente Nº 219/84 (Rechazado de Inc. de Miguel Angel PIAZ HARIS 1/3)	
840E376	" "	—			Incidente Nº 217/84 (Rechazado de Inc. de Adam Franco Ruso (1/3)	

1740

Sec. Antecedentes

Sec. Biográfico (2)

Sec. de Peligrosidad

Sec. Cárcel

A: FECHA	RECIBE	- S A L I D A - FECHA	SE CONFECCIONO	DESTINO	Nº SALIDA	RECIBE	REFERENCIA	FECHA
1) 30110OCT	Sto. Santos							4-3-86
2) 011700NOV	Sdo Campos							22-11-85
1) 30110OCT	Sto. Santos							22-11-85
2) 011700NOV	Sdo Campos							4-3-85
1) 30110OCT	Sto. Santos							4-3-86
2) 061800NOV	Sdo Campos							4-3-85
1) 30110OCT	Sto. Santos							
2) 061800NOV	Sdo Campos							
1) 30110OCT	Sto. Santos							
2) 011700OCT	Sdo. Campos							
1) 30110OCT	Sto. Santos							
2) 011700NOV	Sdo Campos							
30122500T84	Sdo. Batista	3/11/84	Mendo Nº 2023/84	Centro Militar				
			Mendo Nº 2029/84 (Esecreto)	Centro Militar				
		3/11/84	Mendo 2024/84	SMI				
		1/11/84	Mendo 2025/84	Dpto III/OTTO				17-11-84
(2) 151100NOV84	Sto. 1º Garcia							
301230OCT84	Sdo Mello							
301540000	Sdo OIEDRA	3/11/84	Mendo Nº 2026/84 bro parte (10)	SEPUSCODI				6-11-84
301730000	Sdo CAMPOS	Sto. Alvarado					8409474	16-11-84
301640000	Sdo Montiel	31/x/84	Fotocopia de fichas	Dpto. III/SID	31101500T84	Sdo. Bermudez		
								5-9-85
								17-11-84
1508500000 84	Sdo. Jerez							
1518000								5-9-85

Nº	FECHA	Nº ENT SDM	HORA ENT	PROCEDENCIA
8409377	30 OCT. 1984		—	
8409378	〃	〃	—	
8409379	〃	〃	—	
8409380	〃	〃	—	
8409381	〃	〃	—	
8409382	〃	〃	—	DSS
8409383	〃	〃	—	
8409384	〃	〃	—	
8409385	〃	〃	—	
8409386	〃	〃	—	
8409387	〃	〃	—	1950
8409388	〃	〃	—	1850
8409389	31 OCT. 1984	6729	0800	S.M.I. 4to. Turno
8409390	〃	〃	6730	0800 S.M.I. 4to. Turno
8409391	〃	〃	6734	0805 E.M.R. 1
8409392	〃	〃	6735	0810 E.M.R. 1
8409393	〃	〃	6736	0815 E.M.R. 1
8409394	〃	〃	6732	0845 E-2
8409395	〃	〃	6726	0850 INAC
8409396	〃	〃	6725	0900 S.P. Colonia
8409397	〃	〃	6731	0920 S.P. San José
8409398	〃	〃	—	
8409399	〃	〃	—	1020 Dpto. III (RE) SED
8409400	〃	〃	—	
8409401	〃	〃	—	1025 D.U.I.C.
8409402	〃	〃	—	1110 Prensa M.D.N.
8409403	〃	〃	6675	1225
8409404	〃	〃	—	
8409405	〃	〃	—	
8409406	〃	〃	—	1400
8409407	〃	〃	—	
8409408	〃	〃	—	

DSS

Bu Sup/07 Dpto III SED

DSS

ASUNTO ...

PAS
DEST

- Oficio Nº 78/84 (Dpto Hdo - Sec 180)(I) de Carlos MALDINI MELO (1/2)
- Oficio Nº 75/84 (Dpto Hdo - Sec (80)(I) de Raquel SOSA KRASNIK (1/2)
- Oficio Nº 12/84 (Dpto Hdo - (80)(I) de Elizabeth RODRIGUEZ USABEA (1/2)
- Oficio Nº 207/84 (Dpto Hdo - Sec 180)(I) de Heber Mario ALMADA (1/2)
- Oficio Nº 184/84 (Dpto Hdo - Sec (80)(I) de Eduardo MUCLEBA (1/3)
- Oficio Nº 180/84 (Dpto Hdo - Sec 180)(I) de Sergio Marcelo CORDOBA BAITOS (1/3)
- Oficio Nº 170/84 (Dpto Hdo - Sec (80)(I) de Luis Alberto GARGIOLO PEREZ (1/2)
- Oficio Nº 167/84 (Dpto Hdo - Sec 180)(I) de Hector DEL PINO ALVAREZ (1/3)
- Oficio Nº 120/84 (Dpto Hdo - Sec (80)(I) de Eleuterio MELO (1/2)
- Oficio Nº 117/84 (Dpto Hdo - Sec 180)(I) de Mario Alberto GONZALEZ SOARES (1/3)
- Recibo Nº 8(5)/84 del Sub Jefe Jorge Washington MARQUEZ (1/1)
- Certificado de Reclusorio Nº 45/84 Ref. a menores (1/1)
- Oficio Nº: 382/84 - Solicita se deje sin efecto la captura de Lorenzo de los Santos DIAZ (1/1)
- Oficio Nº: 379/84 - Solicita se deje sin efecto la captura de Nelson Valdez MEDEROS (1/1)
- PEI 56/84 - Conversación del recluso 1125. Juan Muchoso Kindler con familiares (1/1)
- Oficio Nº 842/84 - Altas y Bajas de reclusos del 25/X/84 (1/2)
- PEI 54/84 - Volante del F.A. Democracia Avanzada. Ref. a Hoy. y fecha de liberación de 01 reclusos (1/3)
- PEI 1158/84 - Sebastián Fasanello (alumno de la Ex. Militar asesinado por el hijo del Ex-director de la JUC JORGE MAZZAROVICH (1/1)
- Cuadro de Carne destinada a la industria de Set/84. sustitución del ya recibido por continuos errores (1/2)
- Censo Diario de Reprocesados Nº 12 del 1º/MAY al 31/MAY/84 (1/43)
- Oficio Nº 432/84 - Adj. Memo 232 y 233/84 Ref. a caravana y acto del D. Nacional (1/26)
- Memorandum 559/84 - Diego Achard realizó un viaje por Europa a efectos de recaudar fondos para el P. Nal. (1/1)
- Memorandum 560/84 - P. Nal. relaciones entre el Grupo Nuevos Tiempos (HCN) y la secretaría política de M.F.A. en Bs. As. (1/1)
- Memorandum 561/84 - Actividades del P. Nacional. Intenta buscando argumentos de desprestigio para el P. Colorado y el F.A. (1/1)
- Fichas de datos peliculares de Abner Prada y Abner Gabriel Prada (Padre) 1/2
- Diario Cooperativo "LA HORA" Mes de AGOSTO/84
- Exp. Nº. 84-9352-9 - Ref. a Ruben Iglesias. (Acumulación de funciones) Informe de calificación anual (1/5) para conoc. y archivo del
- Oficio Nº 112/84 (Dpto Hdo - Sec 180)(I) de Ana María DIAZ SILVEIRA (1/2)
- Oficio Nº 72/84 (Dpto Hdo - Sec 180)(I) de Julio Cesar MEDINA GAMBOA (1/3)
- Oficio Nº 67/84 (Dpto Hdo - Sec 180)(I) de Roberto Balbis PEREYRA LETTIERI (1/3)
- Oficio Nº [illegible]/84 (Dpto Hdo - Sec 180)(I) de Ruben Dario MESA RODRIGUEZ (1/2)
- Oficio Nº [illegible]/84 (Dpto Hdo - Sec 180)(I) de Carlos Wilson OLIVERA GARCIA (1/3)

Sec. Requisitorias
1) Anual - 2) Bio's
1) anual 2) Bio's
1) anual - 2) Bio's
Auxiliares
1) anual - 2) Bio
1) anual 2) Bio's
1) anual 2) Bio
1) anual 2) Bio
1) anual 2) Bio
Sec. Bio gráficos
Sec. Bio gráficos
Jefe Opto. I/SED
Archivo

A:

SALIDA

FECHA	RECIBE	FECHA	SE CONFECCIONO	DESTINO	Nº SAL	RECIBE	REFERENCIA	FECHA
11/8/00	Sao-Jaime							27/4/85
11/8/00	Sao. Jaime							16-10-84
15/08/00	Sao. Batista	15/X/84	Memo (A) Nº 1954/84	Pol. Caminera				
		16/X/84	Memo (A) Nº 1955/84	E-2				
1) 15/1000 oct	Sgto. Sartore							14-2-85
2) 15/1000 oct	Sgto. Melo							31/7/87
1) 15/1000 oct	Sgto. Sartore @ 28 1230 PEBBS							8-2-85
2) 15/1000 oct	Sgto. Melo							14-2-85
15/1000 oct 84	Sgto. Melo.	15/X/84	Copia	Sec. Analistas	15/1000 oct 84	Sgto. Sartore		8-2-85
		15/X/84	Fotocopias	Dist. O.I. Nº 2	—	Ves Cuadrero.		14-2-85
		15/X/84			—			7-3-85
		15/X/84			—			8-2-85
1) 15/1000 oct	Sgto. Sartore							14-2-85
2) 15/1000 oct								
1) 15/1000 oct	Sgto. Sartore	Sgto. Melo						
2) 15/1000 oct								
1) 15/1000 oct	Sgto. Sartore							
2) 15/1000 oct								

Nº	FECHA	ENT. SECRET.	HORA de ENT.	PROCEDENCIA	ASUNTO	PASE DESTINO
8408800	15 OCT. 1984	6441	0845	E-2	REI 1106/84. Adj REI 71/84 del EMR 2 Ref. a Conversaciones de la Reducción Sonia Hess Spuza y Adolfo Wessen Alaniz (1/2)	1) Anal. 2) Bio
8408802	" "	6443	0850	E-2	REI 1107/84 - Adj REI 70/84 del E.M.R. 2 Ref. a Contactos entre familiares y visitas a reclusos (1/4)	Sec. Archivo
8408803	" "	6442	0855	E-2	REI 1113/84 - Información de la situación legal del ciudadano uruguayo detenido en Lima, Perú - Hernán Otto Arbe (1/1)	1) Anal. 2) Conoc. Jefes y Ofic.
8408804	" "	6419/13	1015	Secretaría / SID	T.I. Nº 303/84 - Adj. O.C.G.E. 8531 - 8532	Sec. Requisitorias
8408805	" "	6435	1020	J.M. Defa. Inst. de 2º T. a cargo del 4to. T.	Oficio Nº 964/84 - Dejar sin efecto el pedido de captura de Eduardo Estellano Tejera (1/1)	Sec. Antecedentes
8408806	" "	6448	1150	A-2	Fol. Aut. Uo. 071/84 (1/2)	
8408807	" "	6450	1150	A-2	Fol. Aut. Uo. 072/84 (1/1)	
8408808	" "	6451	1155	A-2	Fol. Aut. Uo. 073/84 (1/1)	
8408809	" "	—	1200	D.N.I.C.	Ficha de datos filiatorios Ref. a: Graciela Klang Sterman (1/1)	Sec. Biográfico
8408810	" "	—	1205	Dpto. III (POE) SID	Memorandum 540/84 - Adj. Semanario Cauce "Nº 10 [illegible] "Al frente" "Semanario Avanzada" Nº 2 [illegible] y panfletos (4/4)	Anal. 2)
8408811	" "	—	1235	D.N.I.C.P.	Fol. Aut. Uo. 38/84 (1/1)	
8408812	" "	—	1250	Causa - "La Democracia"	Act. del 11/X/84 (págs 10 y 11) Ref. c/N (a) José Bello (1/2)	Sec. 3x x
8408813	" "	—	1600		Fondos Prendas Diarios Nº 286/84 y Esquema Nº 214/84 (1/4)	
8408814	" "	—	1600		Fondos Prendas Diarios Nº 287/84 y Esquema Nº 215/84 (1/4)	
8408815	" "	—	1600		Fondos Prendas Diarios Nº 288/84 y Esquema Nº 216/84 (1/4)	
8408816	" "	—	1607		Fondos Prendas Diarios Nº 284/84 y Esquema Nº 212/84 (1/4)	
8408817	" "	—	1630	Dpto. IV SID	T.I. Nº 655 U/84 del Instituto de Lenguas para Personal Subalterno (1/1)	Cuadro de Org.
8408818	16 OCT. 1984	—	0805	Dpto. IV / SID	T.I. Nº 319/84 - Adj. Diario Oficial Nros. 21815/20/21/22/23/24/25/26/27 de fecha 21/28/9/84 y 1/2/3/4/5/8/9/X/84	1) Anal 2) Bio
8408819	" "	—	0810	Dpto. I / SID	Informe U. 102/169 - Están programando una mesa redonda integrantes de la Asoc. de Funcionarios de la Universidad (1/1)	Sec. Bio fra
8408820	" "	—	0835	Prensa "La Mañana - El Día"	Act. del 1/X/84 (pág 3) 02/X/84 (pág 5) - Ref. al arresto de Zumarán fue fuera impedido por la Justicia Militar 1/3	Sec. Bio fraj
8408821	" "	—	0900	Prensa - "Reporter" U-74	Act. del 16/X/84 (pág 02) - Ref. al arribo de la dirigente del PDC María Elena Martínez (1/1)	Sec. Biográfico
8408822	" "	—	0900	D.N.I.C.	Ficha de datos filiatorios Ref. a: Homero Martínez Cruzzi (1/1)	Sec. Biográfico
8408823	" "	—	1030	Secretaría SID	T.I. 314/84 - Adj. Comunicaciones del CGE. Nos 37 y 38	Conoc. Jefes y Ofic.
8408824	" "	—	1135	D.E.I.	REI 314/84 - (Ref. al Dr Sdo. José del Pino se habría afiliado al Comité de Base del F.A. (1/1)	Sec. B x x
8408825	" "	—	1135	D.C.O.A.	REI 057/84 - Ref. al Sdo. Ferreira del Bn. I.3 - (Aparece dentro de organizaciones de izquierda (1/1)	Sec. B x x
8408826	" "	6468	1145	J.P. San José	Of. 406/84 - Adj Memo 317/84 - Acto del P.Nal. "Unión Sindical y Herrera" listas 1904 y 22 (1/3) el 13/X/84	1) Anal - 2) Bio
8408827	" "	6467	1150	J.P. San José	Of. 394/84 - Adj Memo 210/84 Acta del Comité Central del Batllismo Unido, lista 15 el día 8/10/84 (1/5)	1) Anal. 2) Bio
8408828	" "	6469	1155	J.P. San José	Of. 401/84 - Adj Memo 216/84 - Acto del F.A. (Coalición Democrática Frenteamplista con la presencia de José Araujo (1/21)	1) Anal. 2)
8408829	" "	6474	1200	P.M.E.	Consolidado P.M.E. al 30/SET/84 de fecha 11/OCT/84 (1/27)	1) Anal - 2)
8408830	" "	6473	1205	C A D A.	Estudio de la evolución de los precios de venta al público de la carne al 28/9/84 (1/7)	Sec. Analistas
8408831	" "	—	1215	Educ. Secundaria Bas. y Superior	Nota Uo. 14/015/84 (Sol. Aut.) 1/S)	Sec. Antecedentes
8408832	" "	6481	1225	J.P. Parisandú	Oficio Nº 423/84 - Sol. ampliación de datos de afiliados a la U.J.C (1/2)	Sec. Antecedentes

ENTRADA									SALIDA								REFERENCIA	ARCHIVO	
FECHA	RECIBE								FECHA	SE CONFECCIONO		DESTINO		Nº SALIDA	RECIBE			FECHA	
~~1) IS1000 oct~~	~~Sfto Lastra~~																	8-2-85	
~~2) IS1~~	~~Sdo Tadeo~~																		
16-10-84	Sdo Tadeo																		
~~1) IS1000 oct~~	~~Sfto Lastra~~																		
~~2) IS1~~	~~Sdo Tadeo~~																		
IS1050 oct 84	Sdo. Hornos								13/x/84	T. I. Nº 512/84		Opto II/SID		-	Un Cuaderno			14-2-85	
IS1140 oct 84	Sdo. Artigas																	23-10-84	
IS1200 oct 84	Sdo Batista								16/10/84	Fotocopia Nº 1856/84		A-2							
									16/10/84	Fotocopia Nº 1857/84		A-2							
									16/10/84	Fotocopia Nº 1858/84		A-2							
IS1200 oct 84	Sdo. Sfto Lastra																	14-2-85	
~~1) IS1200 oct~~	~~Sfto Lastra~~																	14-3-85	
~~2)~~	~~Sdo. Toma~~																		
									15/x/84	Fotocopia (A) Nº 1953/84		DINARP							
IS1300 oct 84	Sfto. 1º Garcia																		
(2) IS1100 NW	Sfto 1º Garcia																	16-11-84	
IS1600	Sdo. Campos.																	21/8/87	
																		16-11-84	
1608 00 oct 84	Sdo. Hornos																		
~~1) 1608 30 oct~~	~~Sfto. Lastra~~																		
~~2) 30/1230 NW~~	~~Sfto. Adelaida~~								- T.J. Aleatorio y Diario Oficial devueltos al Opto. IV por Letra. Biografico										
1608 30 oct 84	Sdo. Artigas								16/x/84	Fotocopia		Sec. Auditorias		1608 30 oct 84	Sfto Lastra.			16-11-84	
(2) IS1100 NW → Sfto. 1º Garcia																		21/8/87	
1608 35 oct 84	Sdo. Zanelli																	16-11-84	
1609 05 oct 84	Sfto. Adelaida																	8-2-85	
1605 05 oct 84	Sdo. Etchevery																		
1610 30 oct 84	Sdo. Hornos								23/x/84	T. I. Nº 520/84		Opto. II/SID		-	Un Cuaderno				
1611 40 oct 84	Sfto. 1º Garcia																		
~~1) 16 12 15 oct~~	~~Sfto Lastra~~																	8-2-85	
~~2) IS1800 oct~~	~~Sdo Campos~~																	14-2-85	
~~1) 1612 15 oct~~	~~Sfto Lastra~~																		
~~2) IS1800 oct~~	~~Sdo Campos~~																	23-5-85	
~~1) 1612 15 oct~~	~~Sfto Lastra~~																	21/8/87	
~~2) IS1800 oct~~	~~Sdo Campos~~																		
1612 15 oct 84	Sfto Lastra								08 03 SPEC 85										
1612 15 oct 84	Sfto Lastra																		
1612 15 oct 84	Sfto. N.T.								18/x/84	Fotocopia (A) Nº 1955/84		C.E. S.B y Superiores		5958	Un pedido				
1612 25 oct 84	Sdo. Batista								18/x/84	NOTA 035/84		J. P. Paysandú							

Nº	FECHA	Nº ENT.	HORA SALIDA	PROCEDENCIA	ASUNTO	PASA A
8408833	16 OCT. 1984	-	1250	D.I.I	Parte de Novedades Diarios Nº 290 y Reseña de Inf. Nº 218 de fechas 16/oct./84	Jef. Biográfico
8408834	" " "	-	1230	D.I.I. SSD	Circular Nº 010/84 Ref: Queda sin efecto la captura de los Rep. 1301/1357/1358/1359/B69/1532/1222 (3)	2) Ejec
8408835	" " "	-	1310	D.I.I. SSD - AQUI	Telegrama del 16/10/84 Rep. 10 Ref: Declaración del Capitán (R) José BERIO (1/1)	(3) Jef
8408836	" " "	-	1350	D.I.I. SSD - OPM	Comunicado Telefónico 0884 DNIC Ref: Alberto H. CUNIBA CASTAIÑOS, Lauro G. PLAN (1/1)	Jef Ejec
8408837	" " "	-	1350	D.I.I. SSD - DNIC	Comunicado Telefónico Nº 1784/84 ref Alberto COURTOZ CUNIBERTI (1/1)	Jef Ejec
8408838	" " "	6488	1430	D.I.I. SSD	Rep(1) Nº 1105/30/84 Anexo 1088/84 Ref: Docente Diego BRACCO (1/2)	1) Anal 2) Bio
8408839	" " "	0486	0484	D.I.I. SSD	Rep(2) Nº 1104/88/84 Ref: Maestra jubilada Oscar SOUTO (1/1)	1) Anal 2) Bio
8408840	" " "	6478	1440	V/P. Jefatura	Nº 305/84 Expte. Nº 211/84 Ref: Aporte del Partido Nacional del 6/10/84 (1/5)	1) Anal 2) Bio
8408841	" " "	6480	1445	1 P. Jefatura	Nº 405/84 Expte. Nº 213/84 Ref: concepto vertidos por Dr. Oscar NOGUEIRA, Daniel CASTELLANOS, Ricardo [illegible] (1/4)	1) Anal 2) Bio
8408842	" " "	6485	1450	D.I.I. SSD	Rep(2) Nº 1102/88/84 Ref: libro Circulación con Fax de Arquitectura Uruguay, seguidos (1/1)	Jef Ejec
8408843	" " "	6482	1454	V/J. Inf. 3er Turno	Nº 2/84 Ref: Identidad de captura de Alberto GRAIÑO ROTTA (1/1)	Jef Regim
8408844	" " "	6460	1510	V/J. Inf. 5to Turno	Nº 2886/84 Cúmulo número de Rep. en ese Juzgado (1/1)	CO PRO
8408845	" " "	6485	1540	D.N.I.C.	Nº 2887/84 Cúmulo número de Rep. actuados en el Juzgado (1/1)	Jef Pro
8408846	" " "	6491	1543	I.S.B.D.N.A.	Nº 2711/DAC/84 Inf. Sust. (1/1)	Jef Ejec
8408847	17 OCT. 1984	-	0810		C.H.C.P. Nº 605/81 (I) Dpto. Canelones de Carlos Vera Apud (1/3)	
8408848	" "	-	0810		C.H.C.P. Nº 639/81 (I) " " " José Araujo Gonzalez (1/3)	
8408849	" "	-	0810	Dpto Nº 3/DEI	" Nº 648/81 (I) " " " Ethel Romero Puyol (1/3)	See C.H.C.P.
8408850	" "	-	0810		" Nº 651/81 (I) " " " Angela Silva (1/2)	
8408851	" "	-	0810		" Nº 652/81 (I) " " " Lirio Cortinas (1/3)	
8408852	" "	-	0825	Dpto III (POE) SID	Memorandum Nº 542/84 - Dato realizado el 16/X/84 por el PIT-CNT (1/3)	1) anal-2) Bio g
8408853	" "	-	0825		C.H.C.P. Nº 681/81 (I) Dpto. Canelones de Atalis Ramos (1/2)	
8408854	" "	-	0825		" " 692/81 (I) " " " María del Carmen Gonzalez Olivera (1/3)	
8408855	" "	-	0830		" " 704/81 (I) " " " Agustín Arthus (1/3)	
8408856	" "	-	0830		" " 717/81 (I) " " " Nelson Acelenda (1/3)	
8408857	" "	-	0830		" " 722/81 (I) " " " Carlos Eduardo Carreño (1/3)	
8408858	" "	-	0830	Dpto. Nº 3/DEI	" " 733/81 (I) " " " Juan Carlos Machado (1/3)	
8408859	" "	-	0830		" " 746/81 (I) " " " Miguel Angel Bellosa (1/2)	Jef C.H.C.P.
8408860	" "	-	0835		" " 767/81 (I) " " " Francisco Pérez (1/4)	
8408861	" "	-	0835		" " 778/81 (I) " " " Alberto Mauriziade (1/6)	
8408862	" "	-	0840		" " 779/81 (I) " " " Miguel Angel Romero (1/2)	
8408863	" "	-	0840		" " 784/81 (I) " " " Carlos Paredes (1/3)	
8408864	" "	-	0840		" " 816/81 (I) " " " Angel Avellanda (1/2)	

A		- S A L I D A -						ARCH
FECHA	RECIBE	FECHA	SE CONFECCIONO	DESTINO	Nº SALIDA	RECIBE	REFERENCIA	FECHA
16130000784	Sdo. Melo.							16-11-84
1) 161340000	Sdo Campos	16/10/84	Circular Nº 16/C 84	75 Ejemplares			28/11/84 - Of. 1462/84 J.P. Río Negro (acuse recibo)	23-10-84
2) 161340000	Sdo. AB							
18075000684 -	Sdo 1º García							
161700000	Sdo Ponce							
161700000	Sdo Campos							16-11-84
1) 161500000								14-2-85
2) 171900000	Sdo Campos						8374	14-2-85
1) 161500000								
2) 241500000	Sdo Torres							3/1/85
1) 161500000								3/3/85
2) 171800000	Sdo Campos							
1) 161500000	Sdo Campos							14-2-85
1) 161500000								
161700000	Sdo Campos						8208	16-11-84
161700000	Sdo. Gomez	22/10/84	Oficio 194/D-I/84	J.M.I. Sto T.				
		19/x/84	Oficio Nº 193/84	D.N.I.C.				
161600000	Sdo Montiel	18/10/84	Memo Nº 1061/84	ESEDENA				
171100000784	Sdo. Ma. Martínez							27/4/85
1) 171010000784	Sdo. Santoro							
2) 231500000	Sdo Campos	18/x/84	P.I. Nº 214/84	J.P. Canelones			23/x/84 (6628) - Cont. del P.I. (C/A.)	3-12-84
171100000784	Sdo. Ma. Martínez							27/4/85

Nº	FECHA	I.PENT. SECRET.	HORA de ENT.	PROCEDENCIA	ASUNTO	PASO A
8408865	17 OCT. 1984	-	0850		CHCP. Nº 840/81 (I) Dpto. Canelones de Luis Santana (1/4)	
8408866	" "	-	0850		CHCP. Nº 842/81 (I) " " " Jorge Luis Caches (1/5)	
8408867	" "	-	0850	Dpto. Nº 3/DII	" " 863/81 (I) " " " Ermes Oribe (1/2)	Sec. CHCP.
8408868	" "	-	0850		" " 880/81 (I) " " " José Romero (1/3)	
8408869	" "	-	0850		" " 914/81 (I) " " " Juan Carrasco (1/2) —	
8408870	" "	6500	0920	Centro Militar S.S. FF.AA. SEPLA.CO.DI. Seplacodi. SEPLACODI SEPLA.CO.DI	Nota 1410/84 (Sol. Aut) 1/3	
8408871	" "	6499	0920		Oficio Nº 77/S-2/84 - (Sol. Aut) 1/10	Sec. Antecedentes
8408872	" "	6498	0925		Nota Nº 5553/84 (G) Sol. aut. de asistir a imprimir en la D.G.E.C. (1/1)	
8408873	" "	6497	0930		Nota Nº 7577/84/D - Ref. a: 11 personas (1/22)	
8408874	" "	6496	0935		Nota Nº 7598/84/D - Ref. a: 8 personas (1/17)	Sec. SEPLACODI
8408875	" "	6495	0940		Nota Nº 7604/84/D - Ref. a: 21 personas (1/22)	
8408876	" "	-	0945		CHCP. Nº 970/81 (I) Dpto. Canelones de Juan Carlos Sanchez (1/2)	
8408877	" "	-	0945		CHCP. Nº 980/81 (I) " " " Sergio Miranda (1/3)	
8408878	" "	-	0945		" " 1074/81 (I) " " " Julio Rodríguez (1/3)	
8408879	" "	-	0950		" " 1075/81 (I) " " " Susana Caini (1/3)	
8408880	" "	-	0950	Dpto. Nº 3/D.I.I	" " 1083/81 (I) " " " María Blanca Pintos (1/3)	
8408881	" "	-	0950		" " 1088/81 (I) " " " Julio Cabrera (1/2)	Sec CH.C.P.
8408882	" "	-	0950		" " 1120/81 (I) " " " Miguel Recoba (1/4)	
8408883	" "	-	0955		" " 1122/81 (I) " " " Miguel Angel Romero (1/3)	
8408884	" "	-	0955		" " 1137/81 (I) " " " Walter Sosa (1/2)	
8408885	" "	-	0955		" " 1173/81 (I) " " " Sebastián Bonifacino (1/3)	
8408886	" "	-	1020	Dpto. I/SID	Reseña Judicial, Política, Económica y Cultural AMPLIADA Nº 29/OCTUBRE/84 (1/30)	Sec. Biográfico
8408887	" "	-	1030	Dpto. I/SID	Declaraciones del detenido Franklin Marcelo INETTI MIÑOS (realizada en la Unidad de detención ENE/FEB/79) (1/6)	Sec. Biográ
8408888	" "	-	1050	Secretaría/SID	T.I. Nº 317/84 - Aaj. BMDN 8103 y Reservado 2318 y 2319	Comun. Jefes y Oficia
8408889	" "	6477	1100	M.D.N.	Boletín Reservado Nº 2318/9/X/84. (1/13)	Sec. BXX
8408890	" "	-	1200		CHCP. Nº 1175/81 (I) Dpto Canelones de José Bazarin Arca (1/3)	
8408891	" "	-	1200		CHCP. Nº 1210/81 (I) Dpto. Canelones de Ana Waller (1/5)	
8408892	" "	-	1200		CHCP. Nº 1232/81 (I) " " " Arley Oliveira (1/2)	
8408893	" "	-	1200	Dpto. Nº 3/DII	" " 1251/81 (I) " " " Nancy Suberbie (1/3)	Sec. CHCP.
8408894	" "	-	1200		" " 1361/81 (I) " " " María Cristina Correa (1/3)	
8408895	" "	-	1205		" " 1381/81 (I) " " " Hilda de Leon (1/3)	
8408896	" "	-	1205		" " 1386/81 (I) " " " Walter Mendez (1/3)	

A		SALIDA					REFERENCIA	ARCH
FECHA	RECIBE	FECHA	SE CONFECCIONO	DESTINO	N° SALIDA	RECIBE		FECHA
171100 OCT 84	Sgto. Martínez							27/4/85
170925 OCT 84	Sdo. Batista	18/10/84 18/X/84 18/X/84	Lemos (A) N° 1962/84 1968/84 Memo (A) N° 1963/84 Memo (A) N° 1964/84	estrictamente secreto CENTRO de Cultura S S FF AA				
170945 OCT 84	Cbo. Fabelegui	19/X/84 21/10/84 25/10/84 19/X/84 19/X/84	Memo (A) N° 1965/84 (10 pers.) 24/X/84 (4 pers.) (Todos) - (3 P.) PI N° 21 5/84 24/X/84 (1 Pers) (Todos) - (3 P.) Memo (A) N° 1966/84 - 6 pers. Memo (A) N° 1967/84 (1a y 2a P) Todos	Seplacodi Seplacodi D S I Seplacodi			24/X/84 - NOTA SSS6/84/Seplacodi - Devol. del Memo. 24/10/84 por N° de Orden 5402 se recibió contestación ANEXO FS 16	31-10-84 25-10-84 22-10-84 27/4/85 9-8-85
171100 OCT 84	Sgto. Ma. Martínez							30/4/85 9-8-85
061230 MAR 85 171030 OCT 84	Sdo. Melo Sdo. Montanfie							30/4/85 10/8/87 14-2-85
171050 OCT 84 171100 OCT 84	Cbo. Thomas Sgto. 1° Garcia	23/X/84	T.I. N° 520/84	Sgto. II / SID	[illegible]	—		
171235 OCT 84	Sgto. Ma. Martínez							30/4/85 9-8-85 30/4/85

Nº	FECHA	Nº ENT. SALIDA	HORA DE ENT	PROCEDENCIA	ASUNTO	PASS DESTINO
8408897	17 OCT. 1984	-	1115	Dpto. Nº3 / D.I.I	C+CP. Nº 2046/81 (I) Dpto. Canelones de Basilio Mello (1/3)	Sec. C.H.C.F
8408898	" "	-	1215		C+CP. No. 2067/81 (I) " " " " Elio Romero (1/2)	
8408899	" "	-	1215		C+CP. No. 2118/81 (I) " " " " Juan Carlos Vidal (1/3)	
8408900	" "	-	1220		" " 2125/81 (I) " " " " Hugo Sellanes (1/3)	
8408901	" "	-	1220		" " 2130/81 (I) " " " " Juan Alberto Dalbero (1/4)	
8408902	" "	-	1220		" " 2140/81 (I) " " " " Louis Miranda Romero (1/3)	
8408903	" "	-	1220		" " 2157/81 (I) " " " " Juan Rivero Xavier (1/2)	
8408904	" "	-	1225		" " 2192/81 (I) " " " " Rodolfo Fernández (1/3)	
8408905	" "	-	1225		" " 2207/81 (I) " " " " Aecior Tejedor (1/2)	
8408906	" "	-	1225		" " 2264/81 (I) " " " " Ruben Darío Rodríguez (1/3)	
8408907	" "	-	1230		" " 2272/81 (I) " " " " Myriam Feippe (1/4)	
8408908	" "	-	1230		" " 2279/81 (I) " " " " Blanca Peralta (1/3)	
8408909	" "	-	1235	D.I.I	Parte de Novedades Diarias Nº 291/17/OCT/84 (1/2) y Ref. de Inf. Nº 219/84/17/X/84	Sec. Biográfico
8408910	" "	-	1310	Dpto. Nº3 / D.I.I	Novedades de Elaboración del 8 oct 84 de Radio Berlín Internl (1/2)	Sec. Biográfico
8408911	" "	-	1343		Novedades de Elaboración del 8/10/84 de Radio Nederland (1/1)	
8408912	" "	-	1345		Novedades de Elaboración del 8 oct 84 de Radio PSZ Congreso (1/2)	
8408913	" "	6488	1410	D.C.O.A	PEI Nº 001/05/84 AS PEI Nº 72 8/10/84 Ref. contacto entre medios [illegible]	Ampl. a Sec. Antecedentes
8408914	" "	6501	1723	Y.M. Int. Sª Turno	s/Nº 28 S/84 s/situación de [illegible]	Sec. Antecedentes
8408915	" "	-	1730	Secretaría / SED	SED Nº 44/84 (1/2)	
8408916	18 OCT. 1984	-	0800	Dpto. Analistas	Sumario de Información - período 10 al 17/OCT/84 (1/22)	Sec. Biográfico
8408917	" "	-	0805	Dpto. I / SID	Solicitud del propietario de la Moto Mat. A-62.137	
8408918	" "	6530	0920	D.E.II	P.I. Nº 18/D-2/84 (1/3)	Sec. Antecedentes
8408919	" "	6542	0920	E-2	Sol. de Aut. No. 216/B/SM/84 (1/1)	
8408920	" "	6541	0920	E-2	Sol. de Aut. No. 215/B/SM/84 (1/2)	
8408921	" "	6540	0925	S.M.A.	P.I. No. 026/84 (1/1)	
8408922	" "	6516 6510 al 12	0950	Secretaría / SED	T.I. Nº 318/84. Adj. B.M.D. Nos. 8104/05/06 y O.C.G.E. 8533	Conoc. Jefes y Oficiales
8408923	" "	-	0955	Dpto. IV / SED	Programa y Horario para la visita del curso del E.M. del IHES el 23 OCT /84 (1/2)	Jefe. Dpto. I
8408924	" "	-	1040	Dpto. Nº 3 / D.I.I	C+CP. No. 1929/81 (I) Dpto. Canelones de Carlos Chaves (1/3)	Sec. C+CP
8408925		-			" " 1936/81 (I) " " " David Sierra (1/3)	
8408926		-			" " 1937/81 (I) " " " Alberto Piedrabuena (1/2)	
8408927		-			" " 1944/81 (I) " " " Juan Caballero (1/3)	
8408928		-			" " 1993/81 (I) " " " José Machado (1/3)	

A		- S A L I D A -					REFERENCIA	ARCHI
FECHA	RECIBE	FECHA	SE CONFECCIONO	DESTINO	Nº SALIDA	RECIBE		FECHA
17123 SOCT 84	Sto. M. Martínez							30/4/85
								9-8-85
751100 NOV	Sto. T. / García							30/4/85
171240 OCT 84	Sdo. Montangie							
1718000 OCT	[signature]	17/10/84 17/10/84 17/10/84	FOTOCOPIAS	D-OIN 2	—	Vez Cuadrado		22-11-85 13-11-85 13-11-85
1717560 OCT 2751800 OCT	[signature]						9012	8-11-85
180805 OCT 84	Sdo. Batista	19/x/84	Memo/A/Nº 1973/84	S.M.I. 5to. Turno.			23/10/84 se cambio ampliación del of por 3 [illegible]/84	
1817350 OCT	[signature]							
181200 OCT 84	Sdo. Klinger							18-4-86
		15/x/84	P.I. Nº 213/84	J. P. Cardona			23/x/84 (6627) - Cont. del P.I. S/A. - (1/2)	
180925 OCT 84	Sdo. Batista	22/10/84	Memo Nº 1968/84	D E [illegible]				
		18/10/84	Memo Nº 1970/84	5-2				
		22/10/84	Memo. 1971/84	EME				
		18/10/84	Memo Nº 1972/84	S M A				
180950 OCT 84	Cbo. Florines	30/x/84	T.I. Nº 534/84	Dpto. II/SID	—	Cbo. Cuadrado.		
181000 OCT 84		Archivo	en Biblioratos Jefe					
181300 OCT 84	Sto. M. Martínez							9-8-85 30/4/85

Nº	FECHA	Hora Entr.	Hora de Entr.	PROCEDENCIA	ASUNTO	PASA DESTINO
3408929	18 OCT. 1984	1050	6512	M D N.	Boletín Nº 8106/16/oct/84 - Ref. a Resolución N° 62691 del Cap. Luis Rivas y 62692 del Tte. 1º Luis Fagiuoli (1/1)	Sec. Bxx
3408930	" "	1140	6535	J.P. San José	Of. 411/84. Adj. Memo 219/84 - Acto realizado en Comité de la Base O.A.D (1/3)	1) Anal. 2) Bio
3408931	" "	1140	6520	E-2	PEI 1120/84 - Viaje al exterior los C.V. Cat. C. Liliana Celi Berti y Unversindo Rodríguez y Amplía PEI. 555/84 Víctor Simpsoni (1/1)	1) Anal. 2) Bio
3408932	" "	1145	6517	E-2	PEI. 1126/84 - Des 12 y 13/X/84 - Caravana del P. Nal y P. Colorado en C. Tacuarembó (1/1)	1) Anal. 2) Bio
3408933	" "	1145	6518	E-2	PEI 1121/84. Autorización a viajar al exterior C.V Cat. C a Jesús Arbelo y Jorge Castillo (1/1)	1) Anal. 2) Bio
3408934	" "	1150	6519	E-2	PEI. 1122/84 - Amplía PEI 1257/84. C.V. Silvia Arrambide autorizada a viajar (1/1) Establecimiento	1) Anal. 2) Bio
3408935	" "	1155	6529	EMR 1	PEI 52/84 - Publicación en diario La Hora del 13/X/84 - (Respaldo de presentes actuaciones del servicio sanitario del (1/3)	1) Anal. 2) Bio
3408936	" "	1200	6528	E.M.R. Nº 1	PEI. 51/84 - " " " " 15/X/84 - Carta del recluso 3667 Leon Lev dirigida a su esposa KNASTER Felicia (1/3)	1) Anal. 2) Bio
3408937	" "	1205	6523/24/25	E-2	PEI. 1103 - 1117 y 1118/84 - Personal subalterno de la DEI en virtud de la cual se autoriza a optar dentro del plazo de 90 días a partir del 1º/XI/84 ALFA (1/3)	Analista
3408938	" "	1215	6522	E-2	PEI 1125/84 - Manifestaciones de Oscar Botticelli, Secretario político de Lib. Seregni (1/1)	1) Anal 2) Bio
3408939	" "	1220	6521	E-2	PEI 1123/84 - Ref. a Juan Carlos Leopold Manteros - el 13/10/84 se hizo entrega de un pasta documentos al mismo pertenecientes (1/2)	1) Anal. 2) Bio
3408940	" "	1225	6533	J.P. San José	Of. 416/84 - Adj. - Resumen Semanal político y gremial - período 08 al 15/OCT/84 (1/21)	Sec. Biográfico
3408941	" "	1240	—	D.I.I.	Parte de Nov. Diarias Nº 392 y Ref. de Inf. Nº 220/18/OCT/84 (2/7)	Se entregado
3408942	" "	1340	—	Dpto. I/SID	Solicita fotografía a Stefan Lastowitz Ernst. (1/2)	
3408943	"	—	1600	Dpto. II/SID	Nombramiento de Empleados - de Poder Judicial del 10/IX/84 (1/2)	
3408944	"	6548	1630	S.B. Trouscoi	Pase Nº 764/84 a Of: 11 personas (1/22)	
3408945	"	6560	1640	D. Nal Reserva	Informe 84 sobre Ref.	
3408946	"	6527	1640	Dpto. II/SID	PEI (1) Nº 1124/BS/84 del Personal subalterno que ingresó por el Ejército del País (1/4)	
3408947	"	6576	1650	Dpto. II/SID	PEI (1) Nº 1119/BS/84 del antecedentes sobre el Tte. 1º Marcelino Díaz Bentos (1/3)	
3408948	"				CHCEP Nº 002/81 Dpto Folio (E) de Baltazar CORREA NUÑEZ (1/4)	
3408949	"				CHCEP Nº 023/81 Dpto Folio (E) de Julio Pablo GONZALEZ REBEDAS (1/3)	
3408950	"				CHCEP Nº 043/81 Dpto Folio (E) de Ruben Antonio ANTUNEZ ALMIRON (1/3)	
3408951	"				CHCEP Nº 054/81 Dpto Folio (E) de Nelis Violeta GONZALEZ REBEZ (1/4)	
3408952	"				CHCEP Nº 055/81 Dpto Folio (E) de Juan José GUZMAN OLIVERA (1/3)	
3408953	"	1230		Dpto. II/SID	CHCEP Nº 062/81 Dpto Folio (E) de Ramón GONZALEZ MARQUEZ (1/3)	
3408954	"				CHCEP Nº 097/81 Dpto Folio (E) de Edmundo Osanto OCAMPO MORENO (1/3)	
3408955	"				CHCEP Nº 352/81 Dpto Folio (E) de César Suarez Hernández (1/6)	
3408956	"				CHCEP Nº 151/81 Dpto Folio (E) de Raúl Luciano MENONI (1/5)	
3408957	"				CHCEP Nº 151/81 Dpto Folio (E) de Ramón Elizabeth FERREIRA ROSA (1/3)	
3408958	"				CHCEP Nº 150/81 Dpto Folio (E) de Raúl Alberto BERLIN? POLTO (1/4)	
3408959	"				CHCEP Nº 902/81 Dpto Folio (E) de Pedro Romelio PRADO SANTORO (1/4)	
3408960	"				CHCEP Nº 237/81 Dpto Folio (E) de Julio Peter SESSMONE CARDOSO (1/3)	

A: Fecha	Recibe	— SALIDA — Fecha	Se confeccionó	Destino	Nº Salida	Recibe	Referencia	Fecha
18/12/00 Oct 84	Sgto 1º García							
1) 18/12/30 Oct	Sgto Sartore							8-2-85
2) 19/18/00 Oct								
1) 18/12/30 Oct	Sgto Sartore							
2) 19/18/00 Oct	Sdo Tovar						x 8404002	16-11-84
1) 18/12/30 Oct	Sgto Sartore							16-11-84
2) 19/18/00 Oct		Sdo Tello						16-11-84
1) 18/12/30 Oct	Sgto Sartore							16-11-84
2) 19/18/00 Oct	Sdo Tovar							
1) 18/12/30 Oct	Sgto Sartore						8407078	14-2-85
2) 19/18/00 Oct	Sdo Tovar							16-11-84
1) 18/12/30 Oct	Sgto Sartore							
2) 19/18/00 Oct	Sdo Tello							
18/12/30 Oct 84	Sgto Sartore							
1) 18/12/30 Oct 84								
2) 19/18/00 Oct	Sdo Tello							3-3-85
1) 18/12/30 Oct	Sgto Sartore	Sdo Tello						15-11-84
2) 19/18/00 Oct								
1) 18/12/30 Oct	Sgto Sartore							22-11-85
2) 19/18/00 Oct	Sdo Tovar							
15/11/00 Nov 84	Sgto C. García							31/7/87
18/12/45 Oct 84	Sdo Melo							
26/11/00 Oct 84	Sgto Niz	18/x/84	P.I. 216/84	Pol. técnica			26/x/84 - Oficio 7332/84/P. Técnica	
19/08/00 Oct 84	Sgto Aldasalde	18/x/84	Fotocopias	D.O.I. No. 2	—	Ver Cuaderno		8-11-85
18/17/00 Oct	Sgto Tedesco	24/x/84	Recibo (A) Nº 1976/84 (Todos)	Suplacado				31-10-84
18/17/00 Oct	Sdo Montiel	18/10/84	Recibo (A) Nº 1974/84	D Nal PC				
18/18/30 Oct	Sgto Roldán	18/10/84	Sgto III / SDP	Fotocopia	18/18/40 Oct	Sgto Roldán		
19/08/20 Oct 84	Sgto 1º García	18/10/84	Fotocopia	Sec Analista	18/18/40 Oct	Sgto Roldán		

18/18/30 Oct

Sdo Génes

30/4/85

Nº	FECHA	Vence	Hora Ent.	PROCEDENCIA	ASUNTO	PASA A DESTINO
3408961	18 OCT.		1800	~~SS~~	CHEQUE 241/84 (Dpto Solic.) de Juan Mario PASSARIO SILVA (1/3)	Sec. Ejec.
3408962			1800		CHEQUE 226/84 (Dpto Solic.) de Ruth Angela PROSERPIO ESPAÑOL (1/9)	Sec. Analistas
3408963	" "	-	1900	Dpto III | SID	S/N 677 p/84 Cdo Aut: Formulario Solicitud CAMBIO PERSONA (1/1)	Sec. Analistas
3408964	19 OCT. 1984	-	0850	Dpto III | SID	Memorandum 546/84. Posibles actividades del grupo "Jihad Islamico" 1/1	Sec. Analistas
3408965	" "	-	0850	Dpto III | SID	Memorandum 544/84 - Campaña de autoridades cubanas (1/1)	
3408966	" "	-	0955	Dpto. III | SID	Memorandum 545/84 - Reunión realizada en el balneario "Ciudadela" la inspira net organ la organización MONTONEROS "39 personas de nacionalidad argentina (1/4)	Sec. Analistas
3408967	" "	-	1000	Dpto. III | SID	Memorandum 543/84 - Amplía Memo 539/84 - Acto "Uruguayos a votar por un Uruguay Democratico" de Cuesta popular en la ciudad de la Ciudad Gral Artigas Uruguay 19/10/84 Acto	1) Acad. 2)
3408968	" "	6571	1125	ANCAP	P.I. Nº 073/84 - (1/2)	Sec. Antecedentes
3408969	" "	6570	1125	A - 2	Sol. Aut. Nº 075/84 (1/1)	
3408970	" "	6569	1130	A - 2	Sol. Aut. Nº 074/84 (1/1)	
3408971	" "	6572	1210	CAITEX	Sol. aut. de Juan Antonio Esteves Mallada (1/3)	Sec. Antecedentes
3408972	" "	6560	1230	Tribunal de lo Contencioso Administrativo	Nota 558/84. Sol. inf. ref. a Mario Caballero Macedas (1/2)	Sec. Recursos
3408973	" "	6568	1235	D.I.I.	Oficio Nº 212/84. Revisión de antecedentes - Ref. a Bolivar Rodríguez Garza (1/6) su esclarecimiento por disturbios cometidos en el Centro contra la Embajada	Sec. Biográfico
3408974	" "	-	1240	Dpto. II | SID	PEI 102/84 - art. de la revista "Somos" del 5/10/84. Análisis político sobre la Institucion de las F. Armadas argentinas actual (1/2)	Sec. Recursos
3408975	" "	-	1250	Dpto. II | SID	PEI 101/84. art. de la revista VISION del 10/9/84 titulado "El cancer terrorista" (1/9)	Sec. Recursos
3408976			1400	D Nal H	Exp Nº 354/84 Cdo Aut (1)	Sec. Recursos
3408977	" "	-	1410	M de Just 20 Juz	Of Nº 491/84 Ref: Exhortos se dejan sin efecto lo captura de 6 personas (1/2)	Sec. Recursos
3408978	" "	6573	1440	SEDUCCION	Nota Nº 7628/84 Ref. 12 personas (1/20)	Sec. Recursos
3408979	"	6562	1520	Poder Legislativo	Fichas Analíticas de Artículos de Publicaciones Periódicas Hoy-Jon Nº35-36 (1/23)	Sec. Analistas
3408980	"	6561	1540	Poder Legislativo	Fichas Analíticas de Artículos de Publicaciones Periódicas JUC Nº37 (1/23)	Sec. Analistas
3408981	"	6563	1543	Poder Legislativo	Boletín Bibliográfico Año 7 Nº 7 de Mayo 1984 (1/30)	Sec. Analistas
3408982	"	6564	1550	Poder Legislativo	Boletín Bibliográfico Año 7 Nº 11 de Junio 1984 (1/30)	Sec. Analistas
3408983	"		1600	DSE	Radio Nacional Informe Nº 283/84, Informe Nº 279/84 (1/7)	Sec. Biográfico
3408984	22 OCT. 1984	-	0800	Dpto. I | SID	Panfleto de la Lista 85 Sanguinetti - Ramírez, integrantes de la misma (1/2)	Sec. Antecedentes
3408985	"	-	0855	Dpto. III | SID	Memo. 547/84 - Actividades de Uruguayos en Costa Rica (1/1)	1) Antecedentes 2) Biográfico
3408986	"	-	0900	Dpto. III | SID	Memo. 548/84 - Acto realizado por la IDT (1/1)	Sec. Antecedentes
3408987	"	-	0850	Dpto. III | SID	Memo. 546/84 - Llegada de Enrique Iglesias a Montevideo (1/1)	Sec. Antecedentes
3408988	"	-	0850	Dpto. III | SID	Memo. 550/84 - Homenaje a José Batlle y Ordoñez (1/1)	1) Antecedentes 2) Biográfico
3408989	"	6571	1015	D-II | EME	Sol. Aut. 217/84-S1/984 (1/1)	Sec. Antecedentes
3408990	"	6581	1015	J.M.A.	P.I. 072/84 (3/1)	Sec. Antecedentes
3408991	"	6581	1025	D-I | EME	P.E.I. (I) 1137/84/984 - Llegada de personas con antecedentes que entregan Ref. de Cdte. (1/6)	Sec. Antecedentes
3408992	"	6582	1030	D-II | EME	P.E.I. (I) 1138/84/984 - Ref. empresa de Seguridad Española (1/6)	1) Antecedentes 2) Biográfico

SALIDA

A: FECHA	DESDE	FECHA	SE CONFECCIONO	DESTINO	Nº SAL	RECIBE	OBSERVACIONES	ARCH FECHA
9da. Zona	18ª Brigada							30/4/85
	Sub Mayor	19/x/84	Memo (A) Nº 1975/84	Opto III/SID	19120000084	Entrega Jefe Opto. II		23-10-84
19100800084	Sdo. Lopez	19/x/84	Fotocopia	Opto II/SID	-	Sin Cargo		
19100800084							8408340	21-3-86
19113000084	Sdo. Batista	19/10/84	Memo. Nº 1977/84	ANCAP				
		22/10/84	Memo. 1978/84	EMGFA.				
		22/10/84	Memo. 1979/84	EMGFA.				
19124000084	Sdo. Batista	22/10/84	Se entrego en forma telefonica por orden del Sr. Mayor Cabrera el 22/10/84					23-10-84
19123000084	Sdo. Fabalegui	23/4/85	Cap Nº 147/D-D/84	J. C. Ejer.				23-10-84
19124000084	Sdo. Klinger							3-12-84
23060000084	Sdo. Machado							
19190000084	Sdo. Rodas							
19143000084	Sdo. Santos	22/10/84	Memo. 1980/84	D.N. Migracion			8/4/85 Anulado	
	Sdo. Crespo	22/10/84	Circular Nº 018/84	75 Ejemplares				16-11-84
19145000084	Sdo. Vidal	24/x/84	Memo (A) Nº 1991/84 (1 y 2P) Todos	Replicado:				30-10-84
19170000084	Sdo. Pelaez							
19180000084	Sdo. Klo							16-11-84
22080000084	Sdo. Brum							16-11-84
22080000084	Sdo. Cantero							13-11-85
22080000084	Sdo. Delgado							8-11-85
22182000084	Sdo. Tabaré							4-3-85
22182000084								4-3-85
22182000084	Sdo. Tabaré	23/4/84	Pase Nº 1982/84	E-2				
22182000084	Sdo. Tabaré	24/x/84	Memo (A) Nº 1983/84	D.M.A				
22182000084	Sdo. Tabaré							8-11-85
24080000084	Sdo. Rodrigo							16-11-84

Nº	FECHA	Hora Sección	Hora Ent.	PROCEDENCIA	ASUNTO	PASE A: DESPACHO
8408993	22 OCT. 1984			D-II | EME	V P.E.I.(I) 1435/26/84 - Cfl. cumplimiento disposición de Cámara firmada	(1/3)
8408994	"			D-II | EME	V P.E.I.(I) 1436/26/84 - Cfl. acuerdo de Cám. Civil Juzgado de alimentos Menores	(1/1)
8408995	"			D-II | EME	V P.E.I.(I) 1436/26/84 - Cfl. cumplo sentencia Tribunal Militar de la provincia de Catamarca	(1/2)
8408996	"			D-II | EME	V P.E.I.(I) 1437/26/84 - Cfl. Comunica cese definitivo de Cadete Escuela Militar de Aeronáutica	(1/2)
8408997	"			D-II | EME	V Comunica designación Nº 247/84 fecha 26/9/84	(1/1)
8408998	"			D-II | EME	V Cédula de Notificación Nº 222/84	(1/3)
8408999	"			D-II | EME	V Cédula de Notificación Nº 223/84	(1/1)
8409000	"			D-II | EME	V Cédula de Citación del 1/10/84 Cnel. Carlos	(1/3)
8409001	"			Dpto. II | SEN	V " " del 1/10/84 Cnel. Carlos	(1/2)
8409002	"			Dpto. III | SEN	V " " del 1/10/84 Cnel. Carlos Mario Jordán N° 329/84 (1/3)	(1/2)
8409003	"			Dpto. III | SEN	V " " del 1/10/84 Cnel. Carlos	(1/2)
8409004	"			C | Senado	V [illegible] 28/9/84	(1/2)
8409005	"			(-) | Senado	V [illegible] 28/9/84	(1/2)
8409006	"			C | Senado	V [illegible] 28/9/84	(1/2)
8409007	"			D-I | [illegible]	V [illegible] 28/9/84 - Remite copia autenticada Acta de Incautación al Juzgado	(1/2)
8409008	"			D-I | [illegible]	V Cédula Notificación Nº 224/84 del 28/9/84	(1/2)
8409009	"			D-I | [illegible]	V Cédula de Notificación Nº 225/84 del 28/9/84	(1/2)
8409010	"			D-I | [illegible]	V Cédula de Notificación Nº 226/84 del 28/9/84	(1/2)
8409011	"	6[illegible]	[illegible]	[illegible]	V Oficio 28/9/84 Remite Acta Acuerdo Junta Calificación Ascensos ESCALAFÓN ARMAS	(1/2)
8409012	"	6[illegible]	1510	Dpto II | Secretaría	V P.E.I.(I) Nº 1440/38/84 Adj. P.E.I. Nº 72/73/S-2/84 del 6/10/84 Nº 2 Ref. Ascenso oficiales	(3/3) Fondos, Anexo 2) Concurso de Aptitudes de Jefes y Oficiales
8409013	"	0[illegible]	[illegible]	DINSAP	V D.I. Nº 320/84 Adj. Orden C6B Nº 8534 Cesantías P3E y Disposición Nº 2/84	
8409014	"	6616	1550	DINSAP	V Planilla de Antigüedad Nº 39/84 Ref. 10 personal (1/1)	
8409015	"	6615	1551	DINSAP	V Planilla de Antigüedad Nº 40/80 Ref: 2 personal (1/1)	
8409016	"	6613	1555	SEPLACODI	V Nota Nº 7078/84/D Ref: 3 personal (1/1)	
8409017	"	-			V CHECOP Nº 364/84 (Dpto Soldados) de Luis Adolfo MACEDO COLOMBO (1/3)	
8409018	"	-			V CHECOP Nº 379/84 (Dpto Soldados) de Juan Pablo BERGOTA TALMON (1/3)	
8409019	"	-	1200	Dpto Nº 3/055	V CHECOP Nº 382/84 (Dpto Soldados) de Mª Fernanda DUTARI RODRIGUEZ (1/4)	
8409020	"	-			V CHECOP Nº 394/84 (Dpto Soldados) de Fanny Eugenia PINTARO ZOBARAN MUÑOZ (1/3)	
8409021	"	-			V CHECOP Nº 400/84 (Dpto Soldados) de José TAMBUE VOLPI (1/3)	
8409022	"	-			V CHECOP Nº 402/84 (Dpto Soldados) de Carlos Roberto PENSOTTI RUSSO (1/3)	
8409023	"	-			V CHECOP Nº 405/84 (Dpto Soldados) de Fanny Cristina FENOCATTANI (1/4)	
8409024	"	-			V CHECOP Nº 181/84 (Dpto Soldados) de Juan Humberto RODRIGUEZ [illegible] (1/3)	

A		SALIDA					REFERENCIA	ARCH
FECHA	RECIBE	FECHA	SE CONFECCIONO	DESTINO	Nº SAL	RECIBE		FECHA
1) 26190000	Sdo Campos							4-3-85
2) 26190000	Sdo Campos							17-3-86
3) 26173000	[illegible]							14-3-85
2) 251600000	Sdo Torre							13-12-85
								6-11-85
								8-11-85
221230000	Sdo Mayordi	[illegible]	[illegible]	D.O.I. 2				31-10-84
								8-11-85
[illegible]	Sdo Bolivar	23/10/84	Memo (A) Nº 1984/84	C-2/ESTACO				
		24/x/84	Memo (A) Nº 1985/84	C-2				27-10-84
		23/10/84	Memo (A) Nº 1986/84	C-2/ESTACO				
[illegible]	x [illegible]							
2) 151100000	Yto. 1º Garcia							31/7/87
221280000	Sdo Mayordi							16-11-84
24.1300 Oct.	Sdo Torre							16-11-84
1) 221530000	Sdo Mello							16-11-84
2) 011700000	Sdo. Campos						8913-9132	21-3-86
221530000	[illegible]	30/x/84	T.I. Nº 334/84	Dpto. II/6 ID	—	[illegible]		
224555000	Sdo Montiel	29/10/84	Memo (A) Nº 1987/84	DINARP				
		23/10/84	Memo (A) Nº 1988/84	DINARP	6106	[illegible]		
221600000	Sdo Vicens	24/x/84	Memo (A) Nº 1990/84 (Todos)	Aplicación				25-10-84
221740000	Sdo Jaime							30/4/85

Nº	Fecha	Hora Sale	Hora Ent	Procedencia	ASUNTO	PASE
	22 OCT. 1984					
8409025		–	1240	Dpto I / SRD	Circular Nº 18 por la que se da a conocer relación de los Reg: 1579, 1580, 1581, 1582, 1583. (1/3) 1/2	Se Requ CO anter Ver Ante
8409026	〃	–	1840	Secretaría / SRD	Solicitud de Antecedentes Q/Nº (1/4) del 22/oct/1984	
8409027	23 OCT. 1984	–			CHCP. Uo. 068/81 (I) Dpto Soriano de Myriam Cicco (1/2)	
8409028	〃 〃	–			〃 〃 076/81 (I) 〃 〃 〃 Washington Rodríguez (1/3)	
8409029	〃 〃	–			〃 〃 105/81 (I) 〃 〃 〃 Luis A. Filippa (1/2)	
8409030	〃 〃	–			〃 〃 109/81 (I) 〃 〃 〃 Martha Pérez Reyes (1/2)	
8409031	〃 〃	–			〃 〃 114/81 (I) 〃 〃 〃 Carlos López Coello (1/3)	
8409032	〃 〃	–			〃 〃 117/81 (I) 〃 〃 〃 Raúl Martínez Vera (1/3)	
8409033	〃 〃	–			〃 〃 121/81 (I) 〃 〃 〃 Felix Martínez Baez (1/3)	
8409034	〃 〃	–			〃 〃 139/81 (I) 〃 〃 〃 Aníbal Cano (1/6)	
8409035	〃 〃	–	0935	Dpto. Nº 3/0 II	〃 〃 164/81 (I) 〃 〃 〃 Susana Olivera (1/3)	Ver C.H.C.P
8409036	〃 〃	–			〃 〃 183/81 (I) 〃 〃 〃 María Mercedes Irigaray (1/5)	
8409037	〃 〃	–			〃 〃 186/81 (I) 〃 〃 〃 Alfredo Torres (1/2)	
8409038	〃 〃	–			〃 〃 189/81 (I) 〃 〃 〃 Ricardo Castromon (1/3)	
8409039	〃 〃	–			〃 〃 199/81 (I) 〃 〃 〃 José Machín (1/3)	
8409040	〃 〃	–			〃 〃 203/81 (I) 〃 〃 〃 María Delia Mendaro (1/4)	
8409041	〃 〃	–			〃 〃 224/81 (I) 〃 〃 〃 José María Sposturno (1/3)	
8409042	〃 〃	–			〃 〃 227/81 (I) 〃 〃 〃 Miguel Angel Gomez (1/3)	
8409043	〃 〃	6619	1010	J.P. Colonia	Of. 630/84 - Adj: PET 32/84 - 13/X/84 - Carteles ejecutados por militantes frentistas en acto (1/3)	1) anal - 2) Bio
8409044	〃 〃	6620	1015	J.P. Colonia	Of. 640/84 - Adj: PET 33/84 - Ref. a propaganda política del lema "Democracia Avanzada" (1/3)	1) anal - 2) Bio
8409045	〃 〃	6618	1020	J.P. Colonia	Of. 619/84 - Adj: PET 31/84 - Actitud asumida por militante del F.A. en acto organizado por el lema Democracia Avanzada (1/3)	1) anal 2) B
8409046	〃 〃				Sociedades de Tasación " Radio Habana " del 16/oct/84 (1/2)	
8409047	〃 〃		1025	Dpto. II / SED	〃 〃 〃 " Radio Berlín " del 17/oct/84 (1/2)	
8409048	〃 〃				〃 〃 〃 " Radio Berlín " del 19/oct/84 (1/2)	Ver Biografía
8409049	〃 〃				〃 〃 〃 " Radio Moscú " del 20/oct/84 (1/3) y Versión Nº 336/84 (1/3)	
8409050	〃 〃	6630	1115	S.R y P.M.	Oficio Nº 17/84 (Jol. Aud.) 1/1	Ver antecedentes
8409051	〃 〃	–	1130	S-2 - Bn. Inf. I	Jol. Aud S/N - Ref. a: Jonas Luperdi Cuna (1/1)	—
8409052	〃 〃	6584/89/88	1140	Secretaría / SED	T.I. Nº 323/84 - Adj. comunicaciones CGE Nº 40 - B.R.M.D.N. - 2320 y B.M.D.N. 8107	Comun. Jefe y Oficia
8409053	〃 〃	–			CHCP. Nº 98/81 (I) Dpto Canelones de Javier Benedetto (1/3)	
8409054	〃 〃	–			〃 〃 102/81 (I) 〃 〃 〃 Hebert Diego Rodríguez (1/4)	
8409055	〃 〃	–	1150	Dpto. Nº 3 / DII	〃 〃 103/81 (I) 〃 〃 〃 María Cándida Careca (1/3)	Ver CHCP.
8409056	〃 〃	–			〃 〃 104/81 (I) 〃 〃 〃 Eduardo Gomez (1/3)	

A.		SALIDA						ARCHI	
FECHA	RECIBE	FECHA	SE CONFECCIONO	SALIDA	Nº SAL	RECIBE	REFERENCIA	FECHA	R
221750 OCT	Sto Campos								
221800 OCT	Sto Gomez	22/10/84	Cuenta Nº 01 [illegible]	75 Ejemplares			16/11/84 - of. 1445/84 / J.P. Río Negro (acuso recibo)	16-11-84	
221840 OCT		26/x/84	se conf. fotocopias de las	fichas	—	—		30/4/85	
								9-8-85	
231230 OCT 84	Sto. Ma. Martínez							9-8-85	
1) 231040 Oct	Sto Sastre	Sdo. Torres						9-8-85	
2) 251600 Oct								13-11-85	
1) 231040 Oct	Sto Sastre							3-12-84	
2) 251600 Oct								13-11-85	
1) 231040 Oct	Sto Sastre							8-11-85	
2) 251600 Oct	Sta Ivis							13-11-85	
231040 Oct 84	Sdo Fonseca	23/x/84	FOTOCOPIAS	D. O.I. Nº 2	—	Cr Cuaderno		8-11-85	
					—			31-10-84	
231115 Oct 84	Sto. Hez.	23/10/84	Memorial Nº 1993/84	SRPA					
		23/x/84	Memo (A) Nº 1992/84	Oficial S-2 / Bn. Ing. /	—	Cr recibo			
231140 Oct 84	Sdo. Florencio	29/x/84	T.I. Nº 928/84	Dpto. II / SSO	—	Cr Cuaderno			
231230 Oct 84	Sto Ma. Martínez							9-8-85	

Nº DE	FECHA	U/ENT. SECRET	FOLIA DE CNT.	PROCEDENCIA	ASUNTO	P A DESTINO
8409057	23 OCT. 1984	—	1200		CHEP. Nº 138/81 (I) Dpto. Canelones de Ramona Rodríguez (1/3)	
8409058	" "	—			" " 156/81 (I) " " " Luis Correa (1/3)	
8409059	" "	—			" " 160/81 (I) " " " Emilio Urtasun (1/3)	
8409060	" "	—			" " 192/81 (I) " " " Alejandro Barrosa (1/3)	
8409061	" "	—			" " 227/81 (I) " " " José Luis Fernandez (1/4)	
8409062	" "	—			" " 258/81 (I) " " " Juan Carlos Cuadrado (1/3)	
8409063	" "	—			" " 296/81 (I) " " " Victor Othaty (1/3)	
8409064	" "	—			" " 297/81 (I) " " " Ariel Perez-Pais (1/4)	
8409065	" "	—			" " 298/81 (I) " " " Walter Fornaro (1/5)	
8409065	" "	—	1200	Dpto. Nº 3/DIT	" " 303/81 (I) " " " Beatriz Careri (1/3)	
8409067	" "	—			" " 328/81 (I) " " " Juan José Genta (1/7)	
8409068	" "	—			" " 337/81 (I) " " " Nuria Nuñez (1/4)	
8409069	" "	—			" " 313/81 (I) Dpto. Cerro Largo de Teresa Perini (1/2)	
8409070	" "	—			" " 318/81 (I) " " " Irma Rocha (1/2)	
8409071	" "	—			" " 335/81 (I) " " " Luis Alberto Juarez (1/3)	
8409072	" "	—			" " 395/81 (I) " " " Luis A. Tabarez (1/3)	
8409073	" "	—			" " 495/82 (I) " " " Ruth Castro (1/3)	
8409074	" "	— 1250		D.I.I. SERDECODI	Parte de Novedades Diarias Nº 297 y Esquema de Inf. Nº 224 de fecha 23/oct/84 (1/9)	
8409075	" "	6633 1530			Visto Nº 7638/84 D Rel: 3 personas (1/3)	
8409076	" "	—			CHEP Nº 01/229/81 (Dpto Florida)(I) de Ruben Adrian Rodriguez TREZZA (1/3)	
8409077	" "	—			CHEP Nº 01/232/81 (Dpto Florida)(I) de Maria Elena Cristina RUBIO REGO (1/3)	
8409078	" "	—			CHEP Nº 01/265/81 (Dpto Florida)(I) de Rosa Adriana MORENO ASTOR (1/3)	
8409079	" "	—			CHEP Nº 01/171/81 (Dpto Florida)(I) de Elizabeth Eugenia BUENAVIA FIGUEIRAS (1/6)	
8409080	" "	—			CHEP Nº 01/177/81 (Dpto Florida)(I) de Maria Jorge LAGOS DE LEON (1/3)	
8409081	" "	—			CHEP Nº 01/198/81 (Dpto Florida)(I) de Pedro Ruben RODRIGUEZ FERNANDEZ (1/3)	
8409082	" "	—			CHEP Nº 01/201/81 (Dpto Florida)(I) de Jose Nelson HERNANDEZ CEDRES (1/3)	
8409083	" "	—	1540		CHEP Nº 01/208/81 (Dpto Florida)(I) de Ruben Moreno GARCIA (1/3)	
8409084	" "	—			CHEP Nº 01/098/81 (Dpto Florida)(I) de Carlos Maria GAZZO (1/7)	
8409085	" "	—			CHEP Nº 01/138/81 (Dpto Florida)(I) de Dardo Angel MACHADO GONZALEZ (1/3)	
8409086	" "	—			CHEP Nº 01/052/81 (Dpto Florida)(I) de Ramon Dario RODRIGUEZ RODRIGUEZ (1/4)	
8409087	" "	—			CHEP Nº 01/252/81 (Dpto Florida)(I) de Walter SILVA PEREZ (1/4)	
8409088	" "	—			CHEP Nº 01/057/81 (Dpto Florida)(I) de Juan Raul RODRIGUEZ RODRIGUEZ (1/3)	

Sec. CHEP

Sec. Biografia

Sec. Ficha

A:		- SALIDA -					REFERENCIA		
ECHA	RECIBE	FECHA	SE CONFECCIONO	DESTINO	Nº SALIDA	RECIBE		FECHA	RE
2312300CT84	Sto. Ma. Martínez							9-8-85	
151100NOV84	Sto 1º García							31/7/87	
2313000CT84	Sdo. Fonseca.	26/X/84	Remo (A) Nº 1996/84 (todos)	Sepúlveda				29-10-84	
	Sdo 60 M 82							9-8-85	

Nº	FECHA	Nº ENT. SECRET	Hora de ENT	PROCEDENCIA	ASUNTO	PAS DESTINO
8409089	23 OCT. 1984	1840	—	Dpto II / SID	Solicitud de Antecedentes Nº 43/84 Ref 2 personas (1/4)	Sec Antec
8409090		—	1841	Dpto II / SID	Solicitud de Antecedentes Nº 44/84 Ref 1 pesos (1/4)	Sec Antec
8409091	24 OCT. 1984	—	0840	Dpto. III / (POE) SID	T.I. 993/84 - Adj. Mayoría Nº 19 del 12/Oct/84 (1/16)	1) anal. 2) Bio
8409092	" "	—	0840		T.I. 993/84 - Adj. Mayoría Nº 20 del 19/Oct/84 (1/24)	1) anal. 2) Bio
8409093	" "	—	0850	[illegible]	Pedido de Novedades Diarias Nº 298/84 y Esquema Nº 225/84 del 24/10/84 (1/6)	Sec Biog
8409094	" "	—	0850	Dpto. I / SID	Memorandum Ref. al Tte. Cnel. (R) Sebastián Falero (1/1)	Sec. BXX
8409095	" "	—			Memorandum Ref. a oficiales de la Fuerza Aérea funcionando en el Frente Amplio (1/1)	
8409096	" "	—			Memorandum Ref. al Cnel. (R) Mariano Navajas (1/1)	
8409097	" "	—	1000	Dpto. 15.3 / D II	CHCP. Nº 62/81 (I) Dpto. Florida de Luis Pandolfo (1/3)	Sec. CH.C.P.
8409098	" "	—			CHCP. Nº 069/81 (I) Dpto. Florida de Silva Montaño (1/5)	
8409099	" "	—			CHCP " 070/81 (I) " " " Teresita Javiel (1/5)	
8409100	" "	—			" " 073/81 (I) " " " David Díaz Bia (1/7)	
8409101	" "	—			" " 021/81 (I) " " " Santos Rojas (1/3)	
8409102	" "	—			" " 022/81 (I) " " " Ademar Guardia (1/8)	
8409103	" "	—			" " 026/81 (I) " " " Juan Selivas (1/3)	
8409104	" "	—			" " 027/81 (I) " " " Franklin Silva (1/4)	
8409105	" "	—			" " 031/81 (I) " " " Luis Bentancor (1/3)	
8409106	" "	—			" " 032/81 (I) " " " Omar López Rodríguez (1/3)	
8409107	" "	—			" " 042/81 (I) " " " Eduardo Ledesma (1/6)	
8409108	" "	—			" " 001/81 (I) " " " José Colombo (1/8)	
8409109	" "	—			" " 667/81 (I) Dpto. Paysandú de Rubens Marquez (1/3)	
8409110	" "	—			" " 003/81 (I) " de Florida de Lino Lacassy (1/5)	
8409111	" "	—			" " 007/81 (I) Dpto Florida de Horacio Delgado (1/2)	
8409112	" "	—			" " 008/81 (I) " " " Wilson Rodríguez (1/2)	
8409113	" "	—			" " 716/81 (I) Dpto. Paysandú de José Cabrera Sosa (1/6)	
8409114	" "	—			" " 736/81 (I) " " " Sabino Acosta (1/7)	
8409115	" "	—			" " 745/81 (I) " " " José Capo (1/3)	
8409116	" "	—			" " 754/81 (I) " " " Héctor Nan (1/3)	
8409117	" "	—			" " 756/81 (I) " " " María Rosa Acosta (1/7)	
8409118	" "	—			" " 761/81 (I) " " " Elsa Rodríguez (1/3)	
8409119	" "	—			" " 769/81 (I) " " " Julio Buenahora (1/3)	
8409120	" "	—			" " 664/81 (I) " " " Humberto Venturino (1/2)	

A:		- S A L I D A -					REFERENCIA	A
FECHA	RECIBE	FECHA	SE CONFECCIONO	DESTINO	Nº SALIDA	RECIBE		FECHA
23/8430	880.7-74	24/10/84	[illegible] Nº 1004/84	Dpto II/SID	24/8200	Sgto 1º Indart F		
240900 OCT 84	Sgto. Sutore	29/X/84	[illegible] (A) Nº 1995/84	Dpto II/SID	29120000 84	Sgto. 1º Indart.		
080800 NOV 84	Sgto. Aldasalde							5-12-85
240800 OCT 84	Sgto. Sutore							
080800 NOV 84	Sgto. Aldasalde							
41400000	[illegible]							16-11-84
240850 OCT 84	Sgto. 1º García							
24120 OCT 84	Sgto. Mr. Martínez							9-8-85

A:		- S A L I D A -					REFERENCIA	A
FECHA	RECIBE	FECHA	SE CONFECCIONO	DESTINO	Nº SALIDA	RECIBE		FECHA
23/84 3oct	880.7-24	24/10/84	[illegible] Nº 1004/84	Dpto II/SID	24/8200	Dpto 1º Indart F		
24 09 00 OCT 84	Dpto. Sutore	29/x/84	[illegible] (A) Nº 1995/84	Dpto. II/SID	29/2000 OCT 84	Dpto. 1º Indart.		
08 08 00 NOV 84	Dpto. Aldasalde							5-12-85
24 09 00 OCT 84	Dpto. Sutore							
08 08 00 NOV 84	Dpto. Aldasalde							
24 14 00 OCT	[illegible]							16-11-84
24 08 50 OCT 84	Dpto. 1º García							
24 12 00 OCT 84	Dpto. Mª Martínez							9-8-85

A: FECHA	RECIBE	SALIDA FECHA	SE CONFECCIONO	DESTINO	Nº SALIDA	RECIBE	REFERENCIA	FECHA
23/84 30	[illegible]	24/10/84	[illegible] Nº 1004/84	Dpto II/SID	24/8200	Dpto 1º Indart F		
1) 240900 OCT 84	Sgto. Sutra	29/X/84	[illegible] (A) Nº 1995/84	Dpto II/SID	29120000 84	Sgto. 1º Indart.		
2) 080800 NOV 84	Sgto. Aldasalde							5-12-85
1) 240900 OCT 84	Sgto. Sutra							
2) 080800 NOV 84	Sgto. Aldasalde							
24/400000	[illegible]							16-11-84
2408500 OCT 84	Sgto. 1º García							
24120000 OCT 84	Sgto. Mr. Martínez							9-8-85

I-R.E	FECHA	Nº ENT SECRET	HORA de ENT.	PROCEDENCIA		ASUNTO	PASA DESTINO
409121	24 OCT. 1984	6637	1015	C-2	V	P.I. Nº 842/84 (1/2)	Ver Antecedentes
409122	" "	6638	1015	C-2	V	P.I. Nº 843/84 (1/1)	Ver. antecedentes
409123	" "	—	1045	Opto. III (POE) SID	V	Sol. Ant. Nº 195/84. (1/1)	
409124	" "	6643	1410	Pol. J Nº 6	V	PI Nº 08/84 s/ Inf. Rel: Firma ARMAMOSA S.R.L. (Intervención) (1/1)	
409125	" "	—	1500	Opto. III/SID	V	Unidad de Evaluación de Riesgo Política Internacional del 20/10/84 (1/1)	
409126	—	6641	1504	Opto. III/SID	V	PEI (c) Nº 1147/0/84 Ref: Liberación de LAZO VAZQUEZ Jefe del SIDE Nº 1 (1/1)	
409127	" "	6624	1504	Opto. III/SID	V	PEI (c) Nº 1141/0/55/84 Ref: Uso Nº de "MUSEMES URUGUAYAS" solicitando retiro de pasajes telegrama (1/1)	
409130	" "	6634	1510	E-2/CSTADO	V	PEI Nº 150/84 Ref: paquete encontrado en el CO.NA.E (1/3)	
409129	" "	6640	1513	Opto. III/SID	V	PEI (c) Nº 1146/84 Ref: Situación laboral en PAYLANA de Paysandú (1/1)	Ver Antecedentes
409130	" "	6631	1520	C-2-D-A	IA	Estudio de la Evolución de los precios otorgado al público el 05/10/84 (1/3)	Ver Antecedentes
409131	" "	6645	1600	1 D Que Negro	V	Of. Nº 1452/A4/84 Ref: Relación de CHEQUES expedidos en SET/84 (1/1)	Ver Antecedentes
409132	—	6636	1600	O.C.O.A.	V	PEI Nº 0601/84 de PEI Nº 1231/84 del BRANZOLI entrega pasaportes y varios anexos (1/1)	Ver Reseña
409133	" "				V	CHEQUE Nº 6978 (Dpto Paysandú) (E) de Carlos Mario BUENAHORA PEREZ (1/3)	Ver Reseña
409134	" "				V	CHEQUE Nº 6858 (Dpto Paysandú) (E) de Ismael Alberto BIANCHINI TOLIER (1/3)	
409135	" "				V	CHEQUE Nº 6881 (Dpto Paysandú) (E) de Carlos Benjamín DE LOS SANTOS (1/3)	
409136	" "				V	CHEQUE Nº 7098 (Dpto Paysandú) (E) de Luis Alberto BUENAHORA PEREZ (1/3)	
409138	" "				V	CHEQUE Nº 7733 (Dpto Paysandú) (E) de Hugo Oriental CASTRO LOPEZ (1/3)	
409139	" "				V	CHEQUE Nº 501/84 (Dpto Paysandú) (E) de Miguel GONZALEZ FERNANDEZ (1/3)	
409140	" "				V	CHEQUE Nº 5491/84 (Dpto Paysandú) (E) de José Luis URDIOZOLA BALLARDO (1/3)	
409141	" "				V	CHEQUE Nº 5591/84 (Dpto Paysandú) (E) de Juan Carlos ARANDA (1/3)	
409142	" "				V	CHEQUE Nº 5778/84 (Dpto Paysandú) (E) de Luis Alberto CASADOZO ALVEZ (1/3)	
409143	" "				V	CHEQUE Nº 3146/84 (Dpto Paysandú) (E) de Raul VIERA MARTINELLI (1/3)	
409144	" "	—	1800	Opto III/SID	V	CHEQUE Nº 3324/84 (Dpto Paysandú) (E) de Luis Alberto BEY (1/3)	
409145	" "	6657	1804	SID/Montevideo	V	Fax Nº 354/84 Ref: Antecedentes del actual Embajador Francés en Uruguay.	Ver Decl. Copias
409146	" "	—	1810	V.R. Canelones	V	Nota Nº 7642/84/R Ref: Persona Non Grata	Ver Antec.
409147	" "	—	1850	Opto I/SID	V	Recibo Nº 5876/84 S/D Dpto. de suministro de repuestos y reparación de vehículos	Ver Antec.
409148	25 OCT. 1984	—	0800	Dpto. de Análisis	V	Fax Nº 034/84 Ref: Detención en Colonia de ex BSB Jean F. GRANS DEBUT	Ver Biográfico
409149	" "	—	0900	Dpto I/SID	V	Sumario de Información período del 17 al 24/OCT/84 (1/27)	
409150	" "	—	0900		V	Informe 106/169 - 24/10/84 Acto en la Univ. de la Rep. organizado por el Comité Universitario en Democracia (1/1)	
409151	" "	—	0900		V	Informe 104/169 - Información sobre funcionarios de la Universidad de la Rep. que cumplen funciones en (1/1)	Ver. Biográfico
409152	" "	—	0940	Dpto III/SID	V	Informe 105/169. Elecciones en la Fac. de Derecho hasta 1958 y hasta 2000 (1/7)	
					V	Planilla de Personal del Sanatorio Catalina Beisso actualizada a la fecha (1/6)	Ver. Biográfico

Anulada de oficio

A: Fecha	Recibe	— S A L I D A — Fecha	Se confeccionó	Destino	Nº Salida	Recibe	Referencia	Fecha
241020 OCT 84	Sgto. Nie	24/10/84	[illegible] Nº 1998/84	C-2 / ESTACO				
		24/10/84	[illegible] Nº 1997/84	C-2 / ESTACO				
241045 OCT 84	Sdo. Batista	24/10/84	[illegible] Nº 1999/84	[illegible]	231730	[illegible]		
		24/10/84	TI Nº 502/84	[illegible]	—	—		20/10/86
231	Sdo. Sola	23/10/84	FOTOCOPIAS	[illegible]	—			8-11-85
231600000	Sdo. Rolón							
4 011700 NOV	Sdo. Campos (3)	06 12 30 MAR 85 Sdo. [illegible]						
231600000	Sdo. Rolón							
260655 Oct 84	Sdo. Tachado							
250600 Oct 84	Sdo. Tachado						POIR	
	Sdo. [illegible]							9-8-85
241800000	Sdo. Lopez							
241810000	Sgto. [illegible]	30/5/84 (Ap)	1ra Parte	Seplacodi			del Mismo 1a. Parte	
241823000	Sdo. Montiel	26/[illegible]/84 (Ap)	Memo (A) 2001/84 [illegible]	Seplacodi			08/11/84 - NOTA - 5602/84 / Seplacodi - Devolución	6-11-84
241900 Oct	Sdo. [illegible]	24/10/84	TI Nº 524/84 - Radio	[illegible]	241855000	Sdo. Lopez		
		24/10/84	TEI Nº 034/84	Sec. Analistas	241855 Oct	Sdo. [illegible]		16-11-84
251145 Oct 84	Sgto. Aldabalde							16-4-86
								16-11-84
250930 OCT	Sgto. Aldabalde	25/X/84	Fotocopias	Sec. Analistas	250930 OCT 84	Sgto. Santore		16-11-84
								7-3-85
250945 OCT	Sgto. Aldabalde							8-11-85

~~32~~

Nº	FECHA	1º ENT SALIDA	1ª HORA ENT.	PROCEDENCIA	ASUNTO	PASE A DESTINO
84091153	25 OCT. 1984	—	1045		CHCP. Nº 242/81 (I) Dpto. Paysandú de Rubens Vega (1/3)	
84091154	" "	—			" " 252/81 (I) " " " Víctor Cuello (1/3)	
84091155	" "	—			" " 270/81 (I) " " " José Herrera (1/3)	
84091156	" "	—			" " 277/81 (I) " " " Ramón Sousa (1/4)	
84091157	" "	—			" " 296/81 (I) " " " José Siri (1/2)	
84091158	" "	—			" " 339/81 (I) " " " Lorenzo Fernández (1/3)	
84091159	" "	—			" " 341/81 (I) " " " Nestor Pérez (1/4)	
84091160	" "	—			" " 345/81 (I) " " " María Teresa Pérez (1/7)	
84091161	" "	—			" " 373/81 (I) " " " Luis Lopez Lopez (1/2)	
84091162	" "	—			" " 513/81 (I) " " " Julio Ramallo (1/4)	
84091163	" "	—			" " 120/80 (I) Dpto. San José de Jurídica Segui (1/3)	
84091164	" "	—			" " 157/81 (I) " " " Raúl Tirelli (1/3)	
84091165	" "	—			" " 160/81 (I) " " " Juan Alonso (1/3)	
84091166	" "	—			" " 164/81 (I) " " " Ramón Martínez (1/3)	
84091167	" "	—	1045	Dpto. Nº 3/DIH	" " 167/81 (I) " " " José Olayon (1/3)	
84091168	" "	—			" " 175/81 (I) " " " Fanny Posse (1/2)	
84091169	" "	—			" " 186/81 (I) " " " Gilberto Faluro (1/7)	
84091170	" "	—			" " 187/81 (I) " " " Ramón Fernández (1/3)	
84091171	" "	—			" " 210/81 (I) " " " Walter Rodríguez (1/2)	
84091172	" "	—			" " 272/81 (I) " " " José Almada (1/2)	
84091173	" "	—			" " 277/81 (I) " " " Amaranto Martínez (1/2)	
84091174	" "	—			" " 283/81 (I) " " " Alberico Corin (1/7)	
84091175	" "	—			" " 294/81 (I) " " " Luis Manuel Fernández (1/3)	
84091176	" "	—			" " 381/81 (I) " " " Carlos Altieri (1/3)	
84091177	" "	—			" " 360/81 (I) " " " Lelio Busto (1/4)	
84091178	" "	—			" " 366/81 (I) " " " Adimar Diez (1/2)	
84091179	" "	—			" " 392/81 (I) " " " Graciela Ibarra (1/4)	
84091180	" "	—			" " 411/81 (I) " " " Esteban Barros (1/3)	
84091181	" "	—			" " 155/81 (I) Dpto. Cerro Largo de Ana Palumbo (1/5)	
84091182	" "	—			" " 179/81 (I) " " " María Elena Couto (1/2)	
84091183	" "	—			" " 195/81 (I) " " " Juan Nuñez (1/2)	
84091184	" "	—			" " 197/81 (I) " " " Hugo Nogueira (1/5)	Sec. C.H.C.

A: FECHA	RECIBE	SALIDA FECHA	SE CONFECCIONO	DESTINO	Nº SAL	RECIBE	REFERENCIA	ARC FECHA
25/14 SOCT 84	Victoria Martínez							9-6-85
								30-6-85

Nº.	FECHA	(3ro) SAUK	HORA	PROCEDENCIA	ASUNTO	PASE
84009185	25 OCT. 1984	-				
84009186	" "	-	1120		CHCP Nº 203/81 (I) Dpto. C. Largo de Walter Revello (1/3)	
84009187	" "	-			CHCP Nº 217/81 (I) " " " " José Carlos Echer (1/6)	
84009188	" "	-			CHCP Nº 270/81 (I) " " " " César Pica (1/4)	
84009189	" "	-			" " 279/81 (I) " " " " Fernando Morell (1/5)	
84009190	" "	-			" " 286/81 (I) " " " " Jery Martínez (1/2)	
84009191	" "	-	1120	Dpto. Nº 3/DII	" " 293/81 (I) " " " " María Ana Costa (1/3)	
84009192	" "	-			" " 427/81 (I) " " " " Ana María Mariño (1/3)	
84009193	" "	-			" " 428/81 (I) " " " " Carlos Putelo (1/3)	
84009194	" "	-			" " 429/81 (I) " " " " Juan Luz (1/3)	
84009195	" "	-			" " 469/81 (I) " " " " Roberto Belmonte (1/4)	
84009196	" "	-	1130	Dpto. IV / SID	" " 488/82 (I) " " " " José Sicha (1/2)	
84009197	" "	-	1130	Dpto. IV / SID	T.I. 683/84 - Sol. aut. de la aspirante Miriam Martínez Brasil (1/3)	Sec. Antecedentes
84009198	" "	-	1240	J. P. Canelones	T.I. 697/84 - Sol. aut. de la aspirante Daniela Rodríguez Porto (1/2)	
84009199	" "	-	1410	Dpto. D / SID	Radio Nº 5897/84 - Sol. aut. de Luis A. Arrospide (1/1)	
84009200	" "	-	430	D.T.E.	Novedad de Habilitación del 22/10/84 de Darío Benzin (1/3)	
84009201	" "	6662	1435	M. RR. EE.	Falla de Novedad Oficio Nº 209/84 y Requerimiento 22/10/84 (1/2)	
84009202	" "	6663	1300	SB. DE CO. DI.	SIJ Nº 8809 por Sol. Circular Nº 014/84 sobre baja en Legajo Electrónico Definitivo (1/2)	
84009203	" "				NCD Nº 7657/84 D. Rel: 9 personas (1/6)	
84009204	" "				CHCP Nº 1308/81 (Dpto. Colonia) (I) de Jefe Cristhian Ricardo RODRIGUEZ (1/4)	
84009205	" "				CHCP Nº 1326/81 (Dpto. Colonia) (I) de Gladys Margot JUANDEP ALVAREZ (1/4)	
84009206	" "				CHCP Nº 1329/81 (Dpto. Colonia) (I) de Enrique SEIJANES ALVAREZ (1/4)	
84009207	" "				CHCP Nº 1360/81 (Dpto. Colonia) (I) de Julio Cesar GONZALEZ BARBOSA (1/4)	
84009208	" "				CHCP Nº 1905/81 (Dpto. Colonia) (I) de Gladys Elvira COLO QUINTANA (1/4)	
84009209	" "				CHCP Nº 1478/81 (Dpto. Colonia) (I) de Edelio ROLDAN BARBOSA (1/3)	
84009210	" "		1600	D.D.	CHCP Nº 1433/81 (Dpto. Colonia) (I) de Hugo Antonio PEREYRA BERGES (1/4)	
84009211	" "				CHCP Nº 1468/80 (Dpto. Colonia) (I) de Eduardo Gustavo LAMAISON CARDOZO (1/3)	
84009212	" "				CHCP Nº 1277/81 (Dpto. Colonia) (I) de Hugo Ismael CAMPO SEVILLA (1/3)	
84009213	" "				CHCP Nº 1168/80 (Dpto. Colonia) (I) de Sergio Dominico EPHERAIME MUNIZ (1/3)	
84009214	" "				CHCP Nº 1184/81 (Dpto. Colonia) (I) de Dalmo TORRES SANCHEZ (1/4)	
84009215	" "				CHCP Nº 1173/81 (Dpto. Colonia) (I) de Ramón Waldino SILVA TORRES (1/4)	
84009216	" "				CHCP Nº 958/81 (Dpto. Colonia) (I) de Martín Ernesto FERNANDEZ PINTOS (1/4)	
					CHCP Nº 964/81 (Dpto. Colonia) (I) de Juan Alberto GARCIA CABRERA (1/4)	

Ver Antecedentes
Ver Cheques
Ver requerimiento
SOBRE CO
Ver CHC

FECHA	RECIBE	SALIDA: FECHA	SE CONFECCIONO	DESTINO	Nº SAL	RECIBE	REFERENCIA	FECHA
25 11 45 OCT 84	Sto. Ma. Martínez							30-8-85
25 11 40 OCT 84	Sdo. Batista	25/10/84	Nosecomf. ofensiva por se s/s	Dpto (E) SDD	25/1000	Sdo. Nosal		
		25/10/84	Nosecomf. ofensiva (1) por ser s/s	Dpto (U) SDD				
25 12 40 OCT 84	Sdo. Batista	25/10/84	TIN 525/84 - Radio 208/84	Dpto Radio JP	Cancelada			
25 15 00 OCT	Sdo. Torres	23/10/84	FOTOCOPIAS	Dpto SDN2	—	—		8-11-85
26 08 00 OCT	Sdo. Aldabalde	26/x/84	EXP NO. 149/84	M. RR. EE.				16-11-84
25 15 00 OCT	Sdo. Cl.	26/x/84	Remo p/No. 2005/84 (Sadas)	sup lacoeli				31-10-84
25 18 10 00 OCT	SDO 60 MEZ							30-8-85

Nº	FECHA	Nº ENT. SECRET.	HORA ENT.	PROCEDENCIA	ASUNTO	DESTINO
8409217	25 OCT. 1984	—	1700	D. II	CHCP Nº 967/81 (Dpto Colonia) (I) de Guillermo LOPEZ (1/4)	Sec. CHCP
8409218	" "	—	1704		CHCP Nº 761/81 (Dpto Colonia) (I) de Raul Darío PAGUE FERNANDEZ (1/3)	
8409219	" "	—			CHCP Nº 361/81 (Dpto Colonia) (I) de Hector Romualdo BERMUDES CERVANTES (1/4)	
8409220	" "	—			CHCP Nº 377/81 (Dpto Colonia) (I) de Hector William GUAZ PORLEY (1/4)	
8409221	" "	—			CHCP Nº 379/81 (Dpto Colonia) (I) de Juan Alberto MALLO BANEGA (1/3)	
8409222	" "	—			CHCP Nº 303/81 (Dpto Colonia) (I) de Juan Raul DUARTE PAEZ (1/4)	
8409223	" "	—			CHCP Nº 211/81 (Dpto Colonia) (I) de Julio Roberto MONTES DE OCA DURAN (1/4)	
8409224	" "	—			CHCP Nº 249/81 (Dpto Colonia) (I) de Oscar RODRIGUEZ (1/4)	
8409225	" "	—	1730		CHCP Nº 255/81 (Dpto Colonia) (I) de Nelly Esther LIMA DUCER (1/4)	
8409226	" "	—			CHCP Nº 0082/81 (Dpto Colonia) (I) de Oscar Fernando TOJA DE RAIEL (1/4)	
8409227	—	—			CHCP Nº 0389/81 (Dpto Colonia) (I) de Ricardo Liberal SOBA BALDOVINO (1/5)	
8409228	—	—			CHCP Nº 147/81 (Dpto Colonia) (I) de Nelson Raul BERGE FREIRE (1/3)	
8409229	—	—			CHCP Nº 171/81 (Dpto Colonia) (I) de Edgardo Domingo GENINAZZIO POLVORA (1/4)	
8409230	—	—			CHCP Nº 4556/81 (Dpto Maldonado) (I) de Emilio Walter SPECKER VALLE (1/5)	
8409231	" "	—			CHCP Nº 4587/81 (Dpto Maldonado) (I) de José Mario BENITEZ LIENDO (1/3)	
8409232	26 OCT. 1984	—	0805	Secretaría / SID	IA Orden de Servicios Nº 42/84 (1/4)	Cuadro de Ordenes
8409233	" "	—	0925	Dpto. III / SID	Memorandum 555/84 - Marcha de las antorchas en el cerro" (1/3)	Sec. Analistas
8409234	" "	—	0930	Dpto. III / SID	Sol. Ant. No. 176/84 (1/1)	Sec. Antecedentes
8409235	" "	—	0930	D-2 / EM / D.E. IV	P.I. (I) Nº 51/84 (1/2)	
8409236	" "	6666	1015	Brigada de Ing. No. 1	Oficio Nº 232/S-2/84 (1/2)	Sec. Antecedentes
8409237	" "	—	1020	D.I.I.	Memorandum Secreto Nº 109/84 - Marcha de la Juventud Demócrata Cristiana para el 3/nov/84 (1/3)	Sec. Biográfico
8409238	" "	6664	1025	INAC	IA Gráficas de la evolución de precios de la carne (1/24)	Sec. Analistas
8409239	" "	6669	1035	S.P. San José	Of. No. 423/84. Adj. Memo 230/84 Reunión del P. Unión Cívica y Resumen Semanal Político Gremial del 15 al 21/x/84	1) anal. 2) Bio
8409240	" "	6668	1040	S.P. San José	Of. 426/84 Adj. Memo 225/84 (Inauguración de Comité de Base F.A) 226/84 (Acto de la lista 99 F.A) 227/84 (P. Blanco lista OAD) 228/84 (Acto de las listas 22 y 1904)	1/22 1) anal 2) Bio
8409241	" "	6665	1050	S.P. San José	Of. 419/84 Adj. Memo 220/84 (Total de Circuitos del Dpto - listas de candidatos a representantes - lista 4 intendentes) y P. Nal. 2. Memos Nos 223 y 224/84 - Inauguración de comité del P. Col. y	(1/13) 1) anal 2) Bi
8409242	" "	—	1210	Dpto. Nº 3 / D II	CHCP. No. 1384/81 (I) Dpto. Maldonado de Liberto Vega (1/3)	Sec. CHCP
8409243	" "	—			" " 4352/81 (I) " " " María Del Fonte (1/3)	
8409244	" "	—			" " 4401/81 (I) " " " María Celina Perez (1/4)	
8409245	" "	—			" " 4544/81 (I) " " " Manuel Varela (1/4)	
8409246	" "	—			" " 4549/81 (I) " " " José Martínez Moreno (1/4)	
8409247	" "	—			" " 4550/81 (I) " " " Raúl Silva (1/3)	
8409248	" "	—			" " 4598/81 (I) " " " Roberto Silva (1/4)	

FECHA	RECIBE	SALIDA: FECHA	SE CONFECCIONO	DESTINO	Nº SAL	RECIBE	REFERENCIA	FECHA
25/8/0 OCT	20 HOGAR							30-8-85
26080 5 OCT 84	Sgto. [illegible]							
26093 0 OCT 84	Sgto. Sartore							
26093 5 OCT 84	Sgto. NIZ							
		29/x/84	Memo. O/N 2007/84	D-2/EM/DEV				
26101 5 OCT 84	Sdo. Batista	29/x/84	Memo. (P) N 2003/84	Brig. Inf. Nº 1				
26110 0 OCT 84	Sgto. Aldasalde							14-3-85
26110 0 OCT 84	Sgto. Sartore							
1) 26110 0 OCT 84	Sgto. Sartore							
2) 26[illegible]								21-3-86
1) 26110 0 OCT 84	Sgto. Sartore	Sdo. Campos						
2) 26[illegible]								19-3-85
1) 06150 0 NOV	Sdo. Roldán							
2) 16160 0 NOV	Sdo. Campos	29/x/84	NOTA 36/D-I/84	J-P. San José			6/11/84 - Of. Nº 440/84 Cont. Nota Nº 36/84 -	8-11-85
26193 5 OCT 84	Sgto. [illegible]							30-8-85

Nº	FECHA	Nº de secuencia	Horas auto	PROCEDENCIA	ASUNTO	PASE A DESPACHO
8409249	26 OCT. 1984	–				
8409250	" "	–				
8409251	" "	–				
8409252	" "	–				
8409253	" "	–				
8409254	" "	–				
8409255	" "	–				
8409256	" "	–	1200	Dpto. Nº 3 / D I I		
8409257	" "	–				
8409258	" "	–				
8409259	" "	–				
8409260	" "	–				
8409261	" "	–				
8409262	" "	–				
8409263	" "	–				
8409264	" "	–				
8409265	" "	–	1370	Dpto III / SSD		
8409266	" "	–	1350	D SS		
8409267	" "	6688	1460	A N C S		
8409268	" "	6689	1410	A N C S		
8409269	" "					
8409270	" "					
8409271	" "					
8409272	" "					
8409273	" "					
8409274	" "			D SS		
8409275	" "					
8409276	" "		1500			
8409277	" "					
8409278	" "					
8409279	" "					
8409280	" "					

CHCP. Nº 4599/81 (I) Dpto. Caldonado de Jorge Rodríguez (1/4)
" " 4639/81 (II) " " " Jorge Rodríguez Correa (1/4)
" " 4773/81 (I) " " " Eugenio Cardozo (1/4)
" " 4774/81 (II) " " " Carlos Guillen (1/4)
" " 4931/81 (I) " " " Juan Vieira (1/3)
" " 4937/81 (I) " " " Ariel Santana (1/3)
" " 4938/81 (I) " " " José Palacio (1/5)
" " 4979/81 (I) " " " Flavio Santacot (1/6)
" " 5000/81 (I) " " " Jorge Romero (1/6)
" " 4855/81 (II) " " " Luis Bonnet (1/3)
" " 5005/81 (I) " " " Silvio Cardozo (1/4)
" " 5013/81 (I) " " " Oscar Sanchez (1/3)
" " 5147/81 (I) " " " Juan Barrosa (1/3)
" " 5163/81 (II) " " " Emilio Falco (1/3)
" " 5134/81 (I) " " " Atilio Acosta (1/4)
" " 5125/81 (II) " " " Miguel Galan (1/5)
Queda a Sentencia Nº 195/84 Ref 4 personas (1/1)
Juzgado de Narcotráfico Duracion (Nº 305/84) Exp. Nº 220/84 del 28/dic/84 (1/1)
PI Nº 074/84 Fs Aut (1/2)
PI Nº 075/84 Fs Aut (1/2)
CHCP Nº 116/84 (Dpto Ydeo-Sec 178) (I) de Juan Enrique NACIENTE FARIAS (1/2)
CHCP Nº 126/84 (Dpto Ydeo-Sec 178) (I) de Walter Enrique AGOSTALLI RODRIGUEZ (1/2)
CHCP Nº 129/84 (Dpto Ydeo-Sec 178) (I) de Luis Alberto PERAZZO FERNANDEZ (1/2)
CHCP Nº 135/84 (Dpto Ydeo-Sec 178) (I) de Juan Carlos MOREIRA DE LEON (1/2)
CHCP Nº 144/84 (Dpto Ydeo-Sec 178) (I) de Carlos Nestor DE FRASCHINI CASAS (1/2)
CHCP Nº 165/84 (Dpto Ydeo-Sec 178) (I) de Julio Bautista CUADRADO BLANCO (1/2)
CHCP Nº 198/84 (Dpto Ydeo-Sec 178) (I) de Julio Cesar ANZA PARLES (1/2)
CHCP Nº 10/84 (Dpto Ydeo-Sec 178) (I) de Alberto PEREZ MORENO (1/2)
CHCP Nº 16/84 (Dpto Ydeo-Sec 178) (I) de Manuel COSTA SOLARI (1/2)
CHCP Nº 20/84 (Dpto Ydeo-Sec 178) (I) de Juan Bautista CLAVERO OSORIO (1/2)
CHCP Nº 27/84 (Dpto Ydeo-Sec 178) (I) de Mª del Carmen MOTTA PLETTS (1/2)
CHCP Nº 31/84 (Dpto Ydeo-Sec 178) (I) de Fernando NEGRIN SUAREZ (1/2)

Se CHCP.
Se Juzgados
Se Juzgados
Se Juzgados
Se Juzgados
Se CHCP

A: FECHA	RECIBE	FECHA	SE CONFECCIONO	SALIDA DESTINO	Nº SAL	RECIBE	REFERENCIA	FECHA
26/12/85	Sgto. Ys. Martínez							30.8.85
Sdo. Melo.								5-9-85
26/12/85	Sdo. Belarte							
26/12/85	Sdo. Campos							
26/12/85	Sdo. Montal	23/X/84	Memo 4/Nº 2011/84 Memo 1/Nº 2010/84	ANCAP ANCAP			5/11/84 - Devuelto	16-11-84
26/12/85	Sdo. Lemes							5-9-85

Nº	FECHA	Nº de Secuencia	HORA ENTR	PROCEDENCIA	ASUNTO
8406261	26 OCT. 1984				
8406262	〃	〃			
8406263	〃	〃			
8406264	〃	〃			
8406265	〃	〃			
8406280	〃	〃	1600	DSI	
8406287	〃	〃			
8406288	〃	〃			
8406289	〃	〃			
8406290	〃	〃			
8406291	〃	〃			
8406292	〃	〃			
8406293	〃	〃			
8406294	〃	〃			
8406295	〃	〃			
8406296	〃	〃			
8406297	〃	〃			
8406298	〃	〃			
8406299	〃	〃			
8406300	〃	〃	1630	Dpto D. SSP Tribunal Militar Casa	
8406301	〃	〃	6680	1637	
8406302	〃	〃	6681	1620	
8406303	27 OCT. 1984		6301	1710	Delegación de Investigaciones D.N.I. Migración
8406304	〃	〃			Dpto II / SIE
8406305	〃	〃			Dpto II / SID
8406306	〃	〃			Dpto II / SID
8406307	〃	〃			Dpto II / SID
8406308	29 OCT. 1984	〃	0805		J. P. Canelones
8406309	〃	〃	6670	0910	Secretaría (J2D)
8406310	〃	〃	6682/83	0910	Secretaría (J2D)
8406311	〃	〃	—	1010	Delegado de los Clubes Militares ante el SSD
8406312	〃	〃	6645	1035	J. P. Montevideo

- CHEDP 43/84 (Dpto Mdeo-Sec (7e)(B)) de Juan Antonio BANDEIRA MORAES (1/2)
- CHEDP 45/84 (Dpto Mdeo-Sec (7e)(B)) de Rufino Alonso RODRIGUEZ (1/2)
- CHEDP 57/84 (Dpto Mdeo-Sec 17e)(B)) de Aníbal FERRE LEAL (1/2)
- CHEDP 66/84 (Dpto Mdeo-Sec 17e)(B)) de Ismael Fernando PEREIRA GONZALEZ (1/2)
- CHEDP 69/84 (Dpto Mdeo-Sec (7e)(B)) de José Luis CABRERA URRUTIAGUEYA (1/2)
- CHEDP 76/84 (Dpto Mdeo-Sec (7e)(B)) de Enrique PEREIRA MARINS (1/4)
- CHEDP 76/84 (Dpto Mdeo-Sec 16e)(B)) de Sergio GABBOAIS TORREGROSA (1/2)
- CHEDP 71/84 (Dpto Mdeo-Sec 16e)(B)) de José Pedro GIMENEZ MASCHERONI (1/2)
- CHEDP 78/84 (Dpto Mdeo-Sec (6e)(B)) de Miguel Angel FERRER CASTRO (1/2)
- CHEDP 72/84 (Dpto Mdeo-Sec (6e)(B)) de Rodolfo RODRIGUEZ PINTOS (1/2)
- CHEDP 73/84 (Dpto Mdeo-Sec 16e)(B)) de Ismael Julian PEREZ CABRERA (1/2)
- CHEDP 76/84 (Dpto Mdeo-Sec 16e)(B)) de Hector Mario GIL ACOSTA (1/2)
- CHEDP 744/84 (Dpto Mdeo-Sec 16e)(B)) de Luis Rebelde MEDINA HINOJOSA (1/2)
- CHEDP 752/84 (Dpto Mdeo-Sec 16e)(B)) de Gerardo Abel PEREZ ALVAREZ (1/2)
- CHEDP 761/84 (Dpto Mdeo-Sec (6e)(B)) de Julia Rosa LOPEZ GOMEZ (1/2)
- CHEDP 762/84 (Dpto Mdeo-Sec (6e)(B)) de Hugo RODRIGUEZ CABRERA (1/2)
- CHEDP 603/84 (Dpto Mdeo-Sec (6e)(B)) de Ernesto NOGUEIRA ALVAREZ (1/2)
- CHEDP 64/84 (Dpto Mdeo-Sec 16e)(B)) de Gerardo Blanco LOPEZ (1/2)

Remite Nº 1 del Juzgado Letrado de 1ª Instancia de Menores de 1º Turno solicitando se informe si el ex-Capitán Carlos Luis CABAN PEREIRA (1/1) se encuentra comprendido en la Ley 15.737 de 8/3/85 (Amnistía). Se informa por Of. Nº 1126/84 del 26/11/84 que el mencionado no registra antecedentes.

Oficio Nº 1 del 26-10-84 - Remite edictos a efectos de notificar a los Sres. Abogados Defensores del ex-Capitán Carlos Luis CABAN PEREIRA (1/2)

Ref. Aut. 26/3/54/984 (1/2)

MEMO 224/84 - Objeto devolución de "Denuncia Ampliada" (1/2)

MEMO. 556/84 - Ref. Circular 26-10-84 (1/2)

MEMO. 283/84 - Se adjunta documentación que circula dentro del IDE

Radio Nº 5933/84 - Ref. Aut. de Luis Anchieta (1/1)

T.I. Nº 328/84 - Rej. B.M.D.N. Nº 8108

T.I. Nº 329/84 - Rej. O.EGE. 8535 y Comunicación Nº 41.

T.I. Nº 86/84 - Pone a la venta el suplemento Nº 64 titulado "Rev. c/ Hist. Marcha Administrativa" (1/2)

Asunto Nº 5601/84 - Publicaciones realizadas por Judith Rosa Zanni Scalarini (1/23)

PASE A DE SOT

Ver Ante

Ver Antecedentes

Conv. Defs. y Ofic

Ref. Oficio I - 2) Ce

Ver. Recursos

A		SALIDA						
FECHA	RECIBE	FECHA	SE CONFECCIONO	DESTINO	Nº SAL	RECIBE	REFERENCIA	FECHA
27/10/84	Sdo 60 MB							5-9-85
261700000	Sdo. [illegible]							26/10/84 - 8
261700000	Sdo Campos	26/10/84	[illegible]	Ser [illegible] III/SID	261640000	Sdo [illegible]		4-3-85
261730000	[illegible]							
2) 0[illegible]	Sdo [illegible]							8-11-85
[illegible]	[illegible]	29/x/84	[illegible] (A) Nº 2012/84	E-2				
271130000	Sdo. LOPEZ							
291730000	Sdo Cam/S							5-12-85
290805 [illegible] 84	Sdo. [illegible]							
290910000 84	Sdo. [illegible]							
1) 29 010 OCT	Sdo [illegible]							
2) 29130 OCT	Sdo [illegible]	31/x/84	T.I. Nº 537/84	Delegado de Bienes Militares ante el SID	—	Ver Cuaderno.		
291040 [illegible] 84	Sdo [illegible]	13/11/84	EXP. No. 152/84	S. P. Mdo.				12-11-84

Nº	FECHA	SECRET	Hora de ENT.	PROCEDENCIA	ASUNTO	PASS DESTINO
840P313	29 OCT. 1984	—	1045	Opto II | SID	Novedades de Gl Asación "Radio Berlín" del 23/X/84 (1/4)	Sec. Biográfico
840P314	" "	—	1045	Opto II | SID	" "Radio Nederland del 24/X/84 (1/1)	
840P315	" "	6687	1050	S.P. San José	Of. 428/84 - Adj: Memo 231/84 - Acta del P. Blanco, lista A CF (1/5) asentados en el libro de sanciones	1) Anael - 2) Biog
840P316	" "	—	1125	Secretaría | SID	PTI. 331/84 - Solicita formulación de órdenes de Mando correspondiente al corriente año de Gs. Jefs. y Oficiales para su (1/2)	Jefe Opto I
840P317	" "	—			Planta de Novedades Diarias Nº 301 y Inf. de Ref. 228/84 de fecha 27/X/84 (1/10)	② B
840P318	" "	—	1140	D.I.I	" " " Nº 302 / 28/X/84 (1/3)	
840P319	" "	—			" " " Nº 303 y Inf. de Ref. Nº 229/84 de fecha 29/X/84 (1/5)	Sec. Biográfico
840P320	" "	—	1210	Dpto II | SID	PEI 103/84 - Adj art del semanario español "Aurora" del 6/X/84 - Ref. 9 142 desaparecidos - Caso M. F. A y Jerezani (1/2)	Sec. Archivo
840P321	" "	6702	1430	C.S.D.S.C.O.D.I.	Nota Nº 7702/84/D Ref: 8 personas (1/15)	Sec. Archivo
840P322	" "	6698	1440	D. E III	SI Nº 19/D-2/84 S/Asunt (1/1)	Sec. Archivo
840P323	" "	—	1500	D-2 EMDE III	PEI (1) Nº 135/84 Ref: Inspecciones con disparos y personas detenidas en establecimiento (1/1)	1) Anael 2) Sec
840P324	" "	6692/28	1500	Dpto II (Aux) | SID	TIP Nº 225/10/84 Adj pasaportes oficiales Nros 21828 y 21829 (1/1)	1) Anael 2) Sec
840P325	" "	—	1510	Dpto I | SID	Memorandum S/Nº Ref: caso de televisión redactado el 29/8/84 por la CBI del P. Colorado	Sec. Biog
840P326	" "	—	1700	C.6	Resolución Nº 626/84 Adj. Acta Nº 8535 Ref: Cap. Dn. Luis Mario (1/1)	Sec. Biog
840P327	" "	—	1730	Dpto I | SID	Resolución Nº 017/84 Ref: Dispone la expulsión de varios personas (1/34)	1) Rep 2) CBI
840P328	" "	—	1730	Dpto I | SID	Circular Nº 019/84 Ref. Deja sin efecto captura de ESTOCHE, WELLER (1/2)	1) Rep 2) CBI
840P329	" "	—	1730	Dpto I | SID	Circular Nº 020/84 Ref: Dispone la captura de Rebelo y Garzón (1/2)	1) Rep 2) CBI
840P330	" "	—	1740	Dpto II | SID	Noticias de Elaboración del 29/10/84 de Radio Nacional (1/1)	Sec. Biográfico
840P331	" "	—	1740	Dpto II | SID	Noticias de Elaboración del 28/10/84 de Radio Nacional (1/1)	Sec. Biográfico
840P332	" "	6700	1810	Su Dpto Cbte Nº 2	O/ Nº 080 9/5-2/84 Hecho Número de expediente adjunto (1/1)	Sec. Biográfico
840P333	" "	—	1830	Su Dpto Cbte Nº 2	Fichas de Antecedentes telefónicos Ref. varias personas	Sec. Antecedentes
840P334	" "	—	1840	Dpto III | SID	Fichas de Antecedentes Nº 187/84 Ref: 12 personas (1/1)	Sec. Antecedentes
840P335	" "	—	1840	Dpto III | SID	Fichas de Antecedentes Nº 188/84 Ref: 4 personas (1/1)	Sec. Antecedentes
840P336	" "	—	1840	Dpto III | SID	Fichas de Antecedentes Nº 189/84 Ref: 2 personas (1/1)	Sec. Antecedentes
840P337	30 OCT. 1984	6705	0825	A-2	Sol. de Ant. Nº 076/84 (1/1)	Sec. Antecedentes
840P338	" "	6706	0825	A-2	Sol. de Ant. Nº 077/84 (1/1)	Sec. Antecedentes
840P339	" "	—	0830	Dpto. de Analistas	Sol. de Ant. Nº 101/84 (1/1)	Sec. Antecedentes
840P340	" "	—	0845	Dpto. III (POE) SID	VTI. Nº 988/84 - Adj: 1) resolución del origen; 2) Acta del 7º encuentro del organismo Coordinador de las Actividades de la CNT en el exterior; 3) Declaración Conjunta (1/9)	Sec. Biográfico
840P341	" "	6699	0850	M.A y P.	Relación de productos a examinar aprehendidos	Set/84 (1/20)	Sec. Analistas
840P342	" "	6703	0900	ANCAP	PEI 044/84 - Adj: ficha de funcionarios ingresados Nºs 241 al 270 para ser incorporados en el fichero existente en el servicio (1/2)	Sec. Biográfico
840P343	" "	6704	0900	ANCAP	PEI 045/84 - Adj: ficha Nºs 271 al 303 de funcionarios ingresados para ser incorporados en el fichero existente en el Servicio (1/2)	Sec. Biográfico
840P344	" "	—	1025	Dpto. III (POE) SID	Memorandum S52/84 - Ref. a situación en Argentina (1/16)	Sec. Analistas

A: FECHA	A: RECIBE	- SALIDA - FECHA	SE CONFECCIONO	DESTINO	Nº SALIDA	RECIBE	REFERENCIA	FECHA
29/1100 oct 84	Sdo. Hulo	29/x/84	Fotocopias	Dest. O.I. Nº 2	—	Sdo. Cuadrado.		8-11-84
~~1) 29/1100 oct~~ ~~2) 30/0800 oct~~	~~Sdo. Sutter~~ ~~Sdo. Campos~~				—			8-11-84
29/1250 oct 84	Cbo. Florencia	30/x/84	T.I. Nº 533/84	Ayudante/Dtor/SID	—	Sdo. Cuadrado T.I. Nº 338/84 s/ recibo conforme		4-3-85
29/1400 oct 84 →	Sdo. 1ª García							24/x/84
29/1445 oct 84	Sdo. Fonseca							16-11-84
								16-11-84
29/3000 oct	~~Sdo. Cabrera~~							
30/0230 oct	Sdo. Rodriguez	30/x/84	Memo (A) Nº 2018/84 (Dtor y 2do) (Sd SE DISCONFORME)					6-11-84
29/1500 oct	Sdo. Rodriguez	30/x/84	Memo (A) Nº 2015/84					
~~1) 29/1515 oct~~ ~~2) 30/0000 oct~~	~~Sdo. Cuello~~ ~~Sdo. Rodriguez~~							4-3-85
~~1) 01/1700 NOV~~ ~~2) 29/1500 oct~~	~~Sdo. Campos~~ Sdo. Campos	15/10/84 - El T.I. se destruyó pasando los datos Oficiales al Dpto. TU/SID (N) — — —						
30/1315 oct 84 - Dpto. Cbos.								4-3-85
~~1) 29/1730 oct~~ ~~2) 29/1730 oct~~ ~~1) 29/1730 oct~~ ~~2) 29/1730 oct~~ ~~1) 29/1730 oct~~ ~~2) 29/1730 oct~~ 29/2000 oct	Sdo. Cuello. Sdo. Campos.	29/x/84	Circular Nº 253/84	34 ejemplares				30/10/84
		29/x/84	Requerimiento 2013/84	35 ejemplares			17/12/84 of. 1513/84 S.P. Río Negro (Acuse recibo Reg. 17/84)	17-3-85
		29/x/84	Circular 2016/84	35 ejemplares			17/12/84-01. 1544/84/S.P. Río Negro - Acuse recibo 33007 (Acuse recibo de la Circular 253/84)	17-12-84
		29/x/84	Requerimiento 2017/84	35 ejemplares				16-11-84
		29/x/84	Borrosos	De 1 a 5	—	—	17/12/84 s/ of. Nº 1594/84 - S.P. Río Negro/Acuse recibo	16-11-84
		29/x/84					17/12/84 - of. Nº 1596/84 S.P. Río Negro/Acuse recibo	8-11-85
30/0800 oct 84	Sdo. Ortiz	30/x/84	Oficio Nº 198/84	Bo. Ing. de este Nº 1	6440	Cbo. Nº 50. —		8-11-85
		29/x/84	Memo (A) Nº 2013/84	Sección Abogados				
29/1800 oct	Sdo. Montiel	30/x/84	fotocopias de fichas	Dpto. III/SID	30/10/84	Sdo. Maciel		
		30/x/84	fotocopias de fichas	Dpto. III/SID				
30/0830 oct 84	Sdo. Batista	30/1100 oct/84	Comunicado telefónicamente	al Dpto. III (S/A) -	Sdo. Batista a Cbo. Fraomorini			
		30/x/84	Memo (A) Nº 2020/84	A-2				
		30/x/84	Memo (A) Nº 2021/84	A-2				
		30/x/84	Se conf. fotocopia de ficha	Sec. Analistas	30/11/00 oct 84	Sdo. Sutter		14-3-85
30/0900 oct 84	Sdo. Arboleda							
30/0900 oct 84	Sdo. Sutter							8-11-85
01/1610 NOV 84	Sdo. Campos							16-11-84
30/1000 oct 84	Sdo. Sutter							

Nº	FECHA	Nº ENT Secret	HORA de ENT.	PROCEDENCIA	ASUNTO	PASS DESTINO
840R345	30 OCT. 1984	6713	1035	E-2	V PEI 1160/84 - Adj. Parte periodico de Inf. Nº 5/84/D E III (previo 01/AGO al 30/set/84 (1/15)	1) anal - 2) Biog
840R346	" "	6712	1040	E-2	V PEI 1154/84 - Adj PEI 344/84/D E III - Inf. actividad politica (1/8)	1) anal - 2) Biog
840R347	" "	6711	1045	E-2	V PEI 1161/84 - Adj. parte periodico de Inf. Nº 9/84/D. E. III (1/16)	1) anal. 2) Biog
840R348	" "	6710	1050	E-2	V PEI 1153/84 - Acto politico del F.A. el 19/X/84 (1/5)	1) anal. 2) Biog
840R349	" "	6709	1050	E-2	V PEI 1152/84 - Inf 5/X/84 en e. Paysandú Organizada por ASCEEP la denominada "Jornada del Vaquero" (1/1)	1) anal. 2) Biog
840R350	" "	6708	1055	E-2	V PEI 1150/84 - Autorización para viajes al exterior a un Cat C "Castillo, Jorge (Bs As) - Echeverte Gloria (Suecia)	1/1 1) anal 2) Biog
840R351	" "	6714	1220	Centro Militar	V Nota 1522/84 - Sol. Aut. de 21 personas (1/4)	
840R352	" "	6715	1225	S.M.A.	V P.I. Nº 028/84 (1/1)	
840R353	" "	6716	1225	E-2	V Sol. Aut. Nº 219/0/SM/84 (1/2)	
840R354	" "	—	1230	D.I.I.	V Parte de Novedades Diarias Nº 304 y Resp. de Inf. Nº 230/30/oct/84 (1/5)	
840R355	" "	6723	1530	Sobrecodi	V Ref. a Nº 718/84/D Ref. a Nº 718/84 (1/8)	
840R356	" "	-	1530		V Recibo 2049/84 Adelanta Recibo Ref. a Nº 718/84 (1/1)	
840R357	" "	—	1630		V Solicita se dé Asentada Nº 207/84 Ref. Jorge CARDOZO (1/1)	
840R358	" "	—			V Asentada Nº 207/84 (Ref. Nº 718/84) se toma declaración de José Mario ANDRADE DAUTE (1/2)	
840R359	" "	—			V Asentada Nº 208/84 (Ref. Nº 718/84) se toma declaración de Omar ROMERO (1/3)	
840R360	" "	—			V Asentada Nº 209/84 (Ref. Nº 718/84) se toma declaración de Heraclio Antonio BERRO NOAÍ (1/2)	
840R361	" "	—			V Asentada Nº 210/84 (Ref. Nº 718/84) se toma declaración de Hugo Francisco HOMBERG DUARTE (1/3)	
840R362	" "	—			V Asentada Nº 211/84 (Ref. Nº 718/84) se toma declaración de Orlando Francisco CASTILLO FERNANDEZ (1/3)	
840R363	" "	—			V Asentada Nº 212/84 (Ref. Nº 718/84) se toma declaración de Ricardo Guillermo BADT KRAMMER (1/3)	
840R364	" "	—			V Asentada Nº 359/84 (Ref. Nº 718/84) se toma declaración de Guillermo PEREZ RODRIGUEZ (1/3)	
840R365	" "	—			V Asentada Nº 357/84 (Ref. Nº 718/84) se toma declaración de Renée Agustino ROMAN MUNIZ (1/2)	
840R366	" "	—			V Asentada Nº 349/84 (Ref. Nº 718/84) se toma declaración de Oscar Agustín SOSA SOSA (1/3)	
840R367	" "	—			V Asentada Nº 331/84 (Ref. Nº 718/84) se toma declaración de Walter PEREDES SUSUÍ ELA (1/2)	
840R368	" "	—			V Asentada Nº 326/84 (Ref. Nº 718/84) se toma declaración de Juan Carlos PODIZA NUÑEZ (1/3)	
840R369	" "	—			V Asentada Nº 322/84 (Ref. Nº 718/84) se toma declaración de Miguel Angel PIERRES PERMIZON (1/3)	
840R370	" "	—			V Asentada Nº 311/84 (Ref. Nº 718/84) se toma declaración de Juan Carlos SILVA BENTANCUR (1/2)	
840R371	" "	—			V Asentada Nº 307/84 (Ref. Nº 718/84) se toma declaración de Darwin Hebert ARAUJO PUNTS (1/2)	
840R372	" "	—			V Asentada Nº 97/84 (Ref. Nº 718/84) se toma declaración de Juan José GOMEZ LOPEZ (1/2)	
840R373	" "	—			V Asentada Nº 88/84 (Ref. Nº 718/84) se toma declaración de Jaime Mario BERNET FERNANDEZ (1/2)	
840R374	" "	—			V Asentada Nº 81/84 (Ref. Nº 718/84) se toma declaración de Luis Alberto DELGADO PEREZ (1/3)	
840R375	" "	—			V Asentada Nº 219/84 (Ref. Nº 718/84) se toma declaración de Miguel Angel PIAZ HARRIS (1/3)	
840R376	" "	—			V Asentada Nº 212/84 (Ref. Nº 718/84) se toma declaración de Alba Blanca Rosa (1/3)	

1710

Ver Antecedentes

Ver Biográfico (2)

Sobrecodi de Regimiento de Caballería

Ver Clasificación

A: FECHA	RECIBE	- S A L I D A - FECHA	SE CONFECCIONO	DESTINO	Nº SALIDA	RECIBE	REFERENCIA	ARC FECHA
1) 30110OCT	Sto. Sartore							4-3-86
2) 011700NOV	Sdo Campos							
1) 30110OCT	Sto. Sartore							22-11-85
2) 011700NOV	Sdo Campos							
1) 30110OCT	Sto. Sartore							22-11-85
2) 061800NOV	Sdo. Campos							
1) 30110OCT	Sto. Sartore							4-3-85
2) 061800NOV	Sdo. Campos							
1) 30110OCT	Sto. Sartore							4-3-85
2) 011700OCT	Sdo. Campos							
1) 30110OCT	Sto. Sartore							4-3-85
2) 011700NOV	Sdo Campos							
30122SOCT84	Sdo. Batista	3/11/84	Memo Nº 2023/84 Memo Nº 2029/84 (Escrito)	Centro Militar Centro Militar				
		3/11/84	Memo 2024/84	SMI				
(2) 15100NOV84	Sto. 1º Garcia	1/11/84	Memo Nº 2025/84	Dpto III/SIDE				17-11-84
30123OCT84	Sdo Mello							
30154000	Sto. OIEDRA	3/11/84	Memo Nº 2026/84 Ho parte (10)	SEPUSCODI				6-11-84
30173000	Sdo CAMPOS	Sto. Alhajalde					8409474	16-11-84
30164000	Sdo Montiel	31/x/84	Fotocopia de fichas	Dpto. III/SID	31101500184	Sdo. Bermudez		
								5-9-85
								17-11-84
								5-9-85

Nº	FECHA	Nº ENT SECOM	HORA ENT	PROCEDENCIA	ASUNTO ...	PASE DESTINO
840B377	30 OCT. 1984		—	DSS	Pase (78/84) Dpto Y/do - Sec 180 (I) de Carlos MALDINI MELO (1/2)	
840B378	" "		—		Pase (75/84) Dpto Y/do - Sec 180 (I) de Manuel SOSA KRASNIK (1/2)	
840B379	" "		—		Pase (12/84) Dpto Y/do - (180) (I) de Elizabeth RODRIGUEZ USABAL (1/2)	
840B380	" "		—		Pase (207/84) Dpto Y/do - Sec 180 (I) de Heitor Adolfo ALTADA (1/2)	
840B381	" "		—		Pase (194/84) Dpto Y/do - Sec (180) (I) de Braulio MUCLEBA (1/3)	
840B382	" "		—		Pase (190/84) Dpto Y/do - Sec 180 (I) de Sergio Ismael CACERES BAITOS (1/3)	
840B383	" "		—		Pase (178/84) Dpto Y/do - Sec (180) (I) de Luis Alberto GARGIOLO PEREZ (1/2)	
840B384	" "		—		Pase (167/84) Dpto Y/do - Sec 180 (I) de Hector DEL PIE ALVAREZ (1/3)	
840B385	" "		—		Pase (120/84) Dpto Y/do - Sec 180 (I) de Blanca MELO (1/2)	
840B386	" "		—		Pase (114/84) Dpto Y/do - Sec 180 (I) de Mario Eduardo GONZALEZ SOARES (1/3)	
840B387	" "	—	1850		Pase (108/84) Dpto Y/do - Sec 180 (I) de Jorge Washington MARQUES (1/4)	
840B388	" "	—	1850		Oficio de Allanamiento 645/84 Ref. a causa (1/1)	
840B389	31 OCT. 1984	6729	0800	J. M. I. 4to. Turno	Oficio Nº 382/84 - Solicita se deje sin efecto la captura de Ernesto de los Santos Diaz (1/1)	
840B390	" "	6730	0800	J. M. I. 4to. Turno	Oficio Nº 379/84 - Solicita se deje sin efecto la captura de Nilson Valdez Medeiros (1/1)	
840B391	" "	6734	0805	EMR 1	PEI 56/84 - Convocación del recluso 1125 Juan Machado Kinder con familiares (1/1)	
840B392	" "	6735	0810	E.M.R. 1	Oficio Nº 842/84 - Altas y Bajas de reclusos del 25/X/84 (1/2)	
840B393	" "	6736	0815	E.M.R. 1	PEI 54/84 Solicita del F.A. Democracia Avanzada. Ref. a Hon. y fecha de libertad de 01 recluso (1/3)	
840B394	" "	6732	0845	E-2	PEI 1159/84 - Sebastián Fasanello (alumno de la Esc. Militar amenazado por el hijo del Sr. JORGE MAZZAROVICH Diputado de la UCR (1/1)	
840B395	" "	6726	0850	INAC	Cuadro de Carne destinada a la radiotaxia de Set/84 sustitución del ya viciado por contener errores (1/2)	
840B396	" "	6725	0900	S. P. Colonia	Consolidado de Informaciones Nº 12 del 1º/IX/84 al 31/XII/84 (1/43)	
840B397	" "	6731	0920	S. P. San José	Oficio Nº 432/84 - Adj. Nuevo 232 y 233/84 Ref. a casa rama y acto del D. Nacional (1/26)	
840B398	" "	—			Memorandum 559/84 - Diego Achard realizó un viaje por Europa a efectos de recaudar fondos para el P. Nal. (1/1)	1) Anal - 2) Bio
840B399	" "	—	1020	Dpto. III (ROE) SID	Memorandum 560/84 - P. Nal. relaciones entre el Grupo Nuevos Tiempos (NCN) y la cuentadante política de M.F.A. en Bs. As. (1/1)	1) Anal 2) Bio
840B400	" "	—			Memorandum 561/84 - Actividades del P. Nacional Intenta buscando argumentos de desprestigio para el P. Obrero F.A. y el (1/1)	1) Anal 2) Bio
840B401	" "	—	1025	D.U.I.C.	Fichas de datos filiatorios de Abner Prada y Abner Gabriel Prada (Padre) 1/2	Sec. Bio gráfico
840B402	" "	—	1110	Causa M.D. 13	Diario Cooperativo "LA HORA" Mes de AGOSTO/84	Sec. Bio gráfico
840B403	" "	6675	1225		Exp. Nº 84-9352-9 - Ref. a Ruben Iglesias. (Acumulación de funciones) Informe de calificación anual (1/5) para conoc. y archivo al	Sec. Bio gráfico
840B404	" "	—			Pase (112/84) Dpto Y/do - Sec 180 (I) de Ana María DIAZ SILUBIRA (1/2)	
840B405	" "	—			Pase (72/84) Dpto Y/do - Sec 180 (I) de Julio Cesar MEDINA GAMBOA (1/3)	
840B406	" "	—	1400	DSS	Pase (67/84) Dpto Y/do - Sec 180 (I) de Roberto Balbino PORRAS LETTIER (1/3)	
840B407	" "	—			Pase (/84) Dpto Y/do - Sec 180 (I) de Ruben Jose MESA MORENO (1/3)	
840B408	" "	—			Pase (/84) Dpto Y/do - Sec 180 (I) de Carlos Wilson OLIVERO GONZALEZ (1/3)	

SALIDA

Folio	Proceso	Fecha	Nº Confección	Destino	Nº Sic	Excesos	Referencia	Fecha
310800	Sdo. Fletes							5-9-85
3108300004	Sdo. Montitl	30/10/84	15/11/84 Recibo Nº 202988	Dpto. Ventas	2118000	Gtos. varios	8410465	18/9/85
3108300004	Sdo. Mello.	31/10/84						06-11-84
1) 310925 oct	Dpto. Factura							06-11-84
2) 061800 NOV	Sdo. Campos							4-3-85
1) 310925 oct	Dpto. Factura	3	15/11/84 Dpto. Ventas					24/7/87
2) 061800 NOV	Sdo. Campos							23-4-85
1) 310925 oct	Dpto. Factura							4-3-85
2) 061800 NOV	Sdo. Campos							
1) 310925 oct	Dpto. Factura							16-4-86
2) 080800 NOV	Dpto. Almacén							17-3-86
310925 oct	Dpto. Factura							3/3/
1) 310925 oct	Dpto. Factura							
2) 061800 NOV	Sdo. Campos							
310925 oct	Dpto. Factura							
061800 NOV	Sdo. Campos							
1) 310925 oct	Dpto. Factura							
2) 061800 NOV	Sdo. Campos							
1) 310925 oct	Dpto. Factura	5	04/12/84 Dpto. Ventas					
2) 061800 NOV	Sdo. Campos							
1) 310925 oct	Dpto. Factura							
2) 061800 NOV	Sdo. Campos							
311030 oct 84	Dpto. Vid.							4-3-85
31 11 10 oct 84	Sdo. Martínez							16-10-84
311225 oct 84	Sdo. Flores							
311600	Sdo. Montitl							13/9/85

~~46~~

440

Nº	FECHA	HORA ENT SECR	HORA ENT	PROCEDENCIA	ASUNTO
8409409	31 OCT. 1984				
8409410	〃				
8409411	〃				
8409412	〃				
8409413	〃		1500	DSI	
8409414	〃				
8409415	〃				
8409416	〃				
8409417	〃				
8409418	〃				
8409419	〃	0728	1550	Bu Insp. Cbo Nº 1	
8409420	〃	—	1600	DI	
8409421	〃	0746	1800	ANCSP	
8409422	〃	0747	1804	ANCSP	
8409423	〃	0748	1805	Cr Bstmeo	
8409424	〃	0748	1805	Cr Bstmeo	
8409425	〃	0748	1810	Sgto Mod.	
8409426	01 nov. 1984	0752	0750	Y M. I Rodrigo	
8409427	〃	0753	0830	Cpzo - Ex 3ro	
8409428	〃	—	0900	Dpto III SSD	
8409429	〃	—	1000	Jefe Analysis SSD	
8409430	〃	—	1010	Secretario SSD	
8409431	〃	0740	1040	DTM Nº 4	
109432	〃	—	—		
109433	〃	—	—		
8409434	〃	—	—		
8409435	〃	—	—		
8409436	〃	—	—		
8409437	〃	—	—		
8409438	〃	—	—		
8409439	〃	—	—		
8409440	〃	—	—		

- Oficio Nº 4781/84 (Dpto Pdo-Sec (Pe)(I) de Washington Oscar CANCELA CASTAÑEDA (1/2)
- Oficio Nº 4781/84 (Dpto Pdo-Sec (Pe)(I) de Jorge Omar ALVAREZ LOPEZ (1/2)
- Oficio Nº 24/84 (Dpto Pdo-Sec (Pe)(I) de Enrique Pablo PASCUAL LEDESMA (1/3)
- Oficio Nº 10/84 (Dpto Pdo-Sec (Pe)(I) de Juan Carlos HERRERA ARIAS (1/2)
- Oficio Nº 6/84 (Dpto Pdo-Sec (Pe)(I) de Emilio ARBALLO SILVA (1/3)
- Oficio Nº 197/81 (Dpto Pdo-Sec (Pe)(I) de Gabriel Andres MORALES RODRIGUEZ (1/2)
- Oficio Nº 180/81 (Dpto Pdo-Sec (Pe)(I) de Walter Omar GOMEZ MOYANO (1/3)
- Oficio Nº 169/81 (Dpto Pdo-Sec (Pe)(I) de Hebert PATRON ACOSTA (1/2)
- Oficio Nº 145/81 (Dpto Pdo-Sec (Pe)(I) de Carlos Fe - CAL ROSENA (1/3)
- Oficio Nº 139/81 (Dpto Pdo-Sec (Pe)(I) de Alfredo Jose SEGUNDO ACOSTA (1/2)
- O/Nº 0802/M/84 DE AMI
- Pedido de Ayuda de Examen Nº 3658/84 y Examen Nº 3321/84 (1/4)
- PI Nº 076/84 (1/3)
- PI Nº 077/84 (1/2)
- PI Nº 244/84 (1/2)
- PI Nº 245/84 (1/2)
- Pedido Nº 4224/84/D Ref. 6 personas (1/10)
- O/Nº 523/84 Ref: Deja sin efecto la captura de 31 personas (1/2)
- Programación Campamento y Instrucción Anfibia de NOU (1/6)
- Requerimiento 558/84 Ref: Información Antecedentes (1/2)
- Edo Policial sobre Periodo del 24 al 31/OCT/84 (1/2)
- OSID Nº 43/84 (1/2)
- PEI Nº 050/DS/84 Ref. Retiro del semanario "DIGNIDAD" Nº 40 Ref: Libelos y Punto Rueda por Escrito (1/3)
- Oficio Nº 129/81 (Dpto Pdo-Sec 198)(I) de Ruben Pablo DIAZ LISONATTI (1/3)
- Oficio Nº 128/81 (Dpto Pdo-Sec 198)(I) de Salvador Eduardo OLMOS RODRIGUEZ (1/3)
- Oficio Nº 123/81 (Dpto Pdo-Sec 198)(I) de Juan Jose OLIVERA MASCARIÑO (1/2)
- Oficio Nº 116/81 (Dpto Pdo-Sec 198)(I) de Angel Tabare GUTIERREZ ROMAN (1/2)
- Oficio Nº 111/81 (Dpto Pdo-Sec 198)(I) de Jose Pablo DE LEON CORREA (1/3)
- Oficio Nº 100/81 (Dpto Pdo-Sec 198)(I) de Marcelino SEQUEIRA JOSE (1/2)
- Oficio Nº 293/81 (Dpto Pdo-Sec 198)(I) de Judith VAZQUEZ USTAO (1/2)
- Oficio Nº 290/81 (Dpto Pdo-Sec 198)(I) de Luis Alberto LABANDE DIAZ (1/2)
- Oficio Nº 280/81 (Dpto Pdo-Sec 198)(I) de Alfredo Sergio RIVERO NORA (1/3)

PASA

Desconocido

Ver Oficio

Ver Antecedentes

Ver Denuncia

Ver Auto

Ver Resolución

Ver Recurso

Ver Auto

Ver Oficio

Ver Oficio

Ver Oficio

E:		SAÍDA				ALTERAÇÕES	
FOLHA	NOME	FOLHA	SÓ CONFERÊNCIA	DESTINO	POSIÇÃO ATUAL		FOLHA
31/1 [illegible]	[illegible]	1/11/84	Ofício nº 2030/84	[illegible]			
31/2 [illegible]	[illegible]	1/11/84	Ofício nº 2031/84	ANOA P.			
31/3 [illegible]	[illegible]	5/11/84	Ofício nº 2032/84	ANOA P.		15/11/84 Devolvido	
31/4 [illegible]	[illegible]	4/11/84	Ofício nº 2033/84	CZ/GSVSCO			
31/5 [illegible]	[illegible]	5/11/84	Ofício nº 2034/84	CZ/GSVSCO			
31/6 [illegible]	[illegible]	5/11/84	Ofício nº 2035/84	[illegible]	→	84044741	
31/7 [illegible]	[illegible]						
31/8 [illegible]	[illegible]						
31/9 [illegible]	[illegible]						
31/10 [illegible]	[illegible]						
31/11 [illegible]	[illegible]						
31/12 [illegible]	[illegible]						
31/13 [illegible]	[illegible]						
31/14 [illegible]	[illegible]						
31/15 [illegible]	[illegible]						
31/16 [illegible]	[illegible]						
31/17 [illegible]	[illegible]						
31/18 [illegible]	[illegible]						
31/19 [illegible]	[illegible]						
31/20 [illegible]	[illegible]						
31/21 [illegible]	[illegible]						
31/22 [illegible]	[illegible]						
31/23 [illegible]	[illegible]						
31/24 [illegible]	[illegible]						
31/25 [illegible]	[illegible]						
31/26 [illegible]	[illegible]						
31/27 [illegible]	[illegible]						
31/28 [illegible]	[illegible]						
31/29 [illegible]	[illegible]						
31/30 [illegible]	[illegible]						
31/31 [illegible]	[illegible]						
31/32 [illegible]	[illegible]						
31/33 [illegible]	[illegible]						
31/34 [illegible]	[illegible]						
31/35 [illegible]	[illegible]						
31/36 [illegible]	[illegible]						
31/37 [illegible]	[illegible]						
31/38 [illegible]	[illegible]						
31/39 [illegible]	[illegible]						
31/40 [illegible]	[illegible]						
31/41 [illegible]	[illegible]						
31/42 [illegible]	[illegible]						
31/43 [illegible]	[illegible]						
31/44 [illegible]	[illegible]						
31/45 [illegible]	[illegible]						
31/46 [illegible]	[illegible]						
31/47 [illegible]	[illegible]						
31/48 [illegible]	[illegible]						
31/49 [illegible]	[illegible]						
31/50 [illegible]	[illegible]						
31/51 [illegible]	[illegible]						
31/52 [illegible]	[illegible]						
31/53 [illegible]	[illegible]						
31/54 [illegible]	[illegible]						
31/55 [illegible]	[illegible]						
31/56 [illegible]	[illegible]						
31/57 [illegible]	[illegible]						
31/58 [illegible]	[illegible]						
31/59 [illegible]	[illegible]						
31/60 [illegible]	[illegible]						
31/61 [illegible]	[illegible]						
31/62 [illegible]	[illegible]						
31/63 [illegible]	[illegible]						
31/64 [illegible]	[illegible]						
31/65 [illegible]	[illegible]						
31/66 [illegible]	[illegible]						
31/67 [illegible]	[illegible]						
31/68 [illegible]	[illegible]						
31/69 [illegible]	[illegible]						
31/70 [illegible]	[illegible]						
31/71 [illegible]	[illegible]						
31/72 [illegible]	[illegible]						
31/73 [illegible]	[illegible]						
31/74 [illegible]	[illegible]						
31/75 [illegible]	[illegible]						
31/76 [illegible]	[illegible]						
31/77 [illegible]	[illegible]						
31/78 [illegible]	[illegible]						
31/79 [illegible]	[illegible]						
31/80 [illegible]	[illegible]						
31/81 [illegible]	[illegible]						
31/82 [illegible]	[illegible]						
31/83 [illegible]	[illegible]						
31/84 [illegible]	[illegible]						
31/85 [illegible]	[illegible]						
31/86 [illegible]	[illegible]						
31/87 [illegible]	[illegible]						
31/88 [illegible]	[illegible]						
31/89 [illegible]	[illegible]						
31/90 [illegible]	[illegible]						
31/91 [illegible]	[illegible]						
31/92 [illegible]	[illegible]						
31/93 [illegible]	[illegible]						
31/94 [illegible]	[illegible]						
31/95 [illegible]	[illegible]						
31/96 [illegible]	[illegible]						
31/97 [illegible]	[illegible]						
31/98 [illegible]	[illegible]						
31/99 [illegible]	[illegible]						
31/100 [illegible]	[illegible]						

FECHA	RECIBE	SALIDA: FECHA	SE CONFECCIONO	DESTINO	Nº SAL	RECIBE	REFERENCIA	ARCHIVO: FECHA	RE
31/10/00	Sdo. [illegible]							18/9/85	[illegible]
31/15500	Sdo. [illegible]	1/11/84	[illegible] Nº 2030/84	[illegible]				16-11-84	Sdo.
31/17000	[illegible]	1/XI/84	[illegible] (A) Nº 2031/84	ANCAP					
31/18000	[illegible]	5/11/84	[illegible] Nº 2032/84	ANCAP			15/XI/84 [illegible]	5-11-84	Sdo.
		1/11/84	[illegible] Nº 2033/84	[illegible]					
		1/11/84	[illegible] Nº 2034/84	[illegible]					
31/18300	Sgto. [illegible]	5/11/84	[illegible] Nº 2035/84 (S)	[illegible]				28-12-84	Sdo.
01/07550	Sgto. [illegible]	3/11/84	[illegible] Nº 2036/84	[illegible]			8409474	3/1/85	[illegible]
21/[illegible]	Sgto. SANTORE								
01/11000	Sgto. [illegible]							16-4-86	Sdo.
01/11000	[illegible]								
01/11500	Sgto. SANTORE							14-3-85	Sdo.
01/10930 NM	Sgto. [illegible]								
01/1345 NN 84	Sdo. [illegible]							13/9/85	[illegible]

Nº	FECHA	Sector Secret.	Hora de Ent.	PROCEDENCIA	ASUNTO	PASA A DESTINO
8409441	01 NOV. 1984	—	1200	Dpto. II/SID	Nota Nº 708/84 Rel. Inst. aspirante a ingreso Cadete Mario [illegible] (1/2)	Jefe. Sección
8409442	" "	—	1430	D. I. I.	Parte de Novedades Diarias Nº 306 y Resp. de Def. Nº 232/01/NOV/84 (1/7)	Jefe. Biografico
8409443	" "	—	1615	Prensa - "El País"	Art. del 31/X/84 - El P. Nal. rechaza a el Dr. Martín Gutiérrez (1/1)	Jefe. Biografico
8409444	" "	—	1615	Prensa - "El País"	Art. del 31/X/84 - Fallecio Contador Julio Camusso y Dr. Cnl Felipe (1/1)	Jefe. Biografico
8409445	" "	—	1640	Dpto. I/SID	Se solicita documentación de requeridos (1/1)	Jefe. Requisitorias
8409446	" "	6744	1730	Secretaría/SID	T.I. Nº 339/84 - Adj. O.C.G.E 8536	Conoc - Jefes y Oficiales
8409447	" "	—	1745	D-2/EM/DE IV	PEI(D) Nº 136/84 - 27/oct/84 - (4) - a la Asamblea Anual de la Federación Médica del Interior (1/4)	Jefe. Biografico
8409448	" "	6757	1830	Direc. Gral. Impositiva	Boletín Informativo Nº. 135/AGOSTO/84 (1/37)	Jefe. Analistas
8409449	" "	6766	1835	E.M.R. Nº 1	PEI 062/84 - Atentado a un Juez Oficial del Establecimiento (1/1)	Jefe. Analistas
8409450	" "	6767	1840	E.M.R. Nº 1	PEI 063/84 - Organización preparada por Marcelo Ricardo Gomez para el 24 y 25/DIC/84 (1/1)	1) anal 2) Biog
8409451	" "	6768	1845	E.M.R. Nº 1	PEI 061/84 - Policlínica y un equipo de médicos destinados a efectuar un chequeo completo del estado de salud (1/2)	1) anal. 2) Biog
8409452	05 NOV. 1984	—	—	D.I.N.A.R.P.	Directiva de Publicidad Telefónica Ref: Personal	
8409453	" "	—	0900	Dpto. II/SID	D.I. Nº 716/10/84 Rel: Interesa saber si Sdo. [illegible] Aquelli mantiene vínculos pendientes (1/2)	Jefe. Sección
8409454	" "	—	0900	Dpto. II/SID	T.I. Nº 718/P/84 S/D Aut. de aspirante a ingreso al SID Angelina A. Bautista (1/3)	Jefe. Biografico
8409455	" "	—	0900	Dpto. II/SOE/SID	Telex Nº 566/84 Rel: Panfleto recibido en ENTEL [illegible] (2/3)	Jefe. Biografico
8409456	" "	—	0834	Dpto. II/SOE/SID	Telex Nº 567/84 Rel: Hecho del Aleucio redactado el 01/NOV/84 (1/3)	Jefe. Biografico
8409457	" "	—	0840	Dpto. II/SOE/SID	Telex Nº 565/84 Rel: Virginio Manuel de Barros - operación Vasco (1/3)	Jefe. Biografico
8409458	" "	—	0840	Dpto. II/SOE/SID	Telex Nº 562/84 Rel: Cristiano Bruno Costa (1/1)	Jefe. Requisitorias
8409459	" "	—	0845	Dpto. II/SOE/SID	Telex Nº 564/84 Rel: Nuevos datos relacionado a (3/3)	Jefe. Biografico
8409460	" "	—	0850	Dpto. II/SOE/SID	Telex Nº 563/84 Rel: Programa de acciones del PST-CUT (1/3)	Jefe. Biografico
8409461	" "	6777	0950	Secretaría/SID	C.I. Nº 342/84 Rel. Comunicado Nº 42 Junta Nº 8	Conocim.
8409462	" "	6778	1050	C. y E. ESPACIO	PI Nº 246/84 Rel. Aut. (1/2)	Jefe Archivo
8409463	" "	6779	1053	C. y E. ESPACIO	PI Nº 247/84 Rel. Aut. (1/3)	Jefe Archivo
8409464	" "	6780	1053	C. y E. ESPACIO	PI Nº 248/84 Rel. Aut. (1/2)	Jefe Archivo
8409465	" "	6781	1055	C. y E. ESPACIO	PI Nº 249/84 Rel. Aut. (1/2)	Jefe Archivo
8409466	" "	—	1110	S.I.D.	Pedido de Noticias, Diario Nº 307/84 + Segmento de Inf. Nº 233/84 (1/11)	Jefe Archivo
8409467	" "	—	1113	S.I.D.	Pedido de Noticias, Diario Nº 308/84 + Segmento de Inf. Nº 234/84 (1/3)	Jefe Archivo
8409468	" "	—	1115	S.I.D.	Pedido de Noticias, Diario Nº 309/84 (1/3) Us. los Recortes " (1/3)	Jefe Archivo
8409469	" "	—	1130	Dpto. II/SOE/SID	TEX Nº 104/84 Rel. Traducción de un artículo de "NEWSWEEK" del 29/10/84 referente a los [illegible]	Jefe Archivo
8409470	" "	—	1220	S.I.D.	Pedido de Noticias, Diario Nº 310/84 + Segmento de Inf. Nº 235/84 (1/6)	Jefe Archivo
8409471	" "	—	1240	Bol. Inf. Nº 3	Directiva de Publicidad Telefónica Ref: 25 Personal, Stella Maris	Jefe Archivo
8409472	" "	—	1420	Dpto. IV/SID	T.I. Nº 227/84 - Adj. Diario Oficial Unos 9180 al 21339 de fechas 15/16/17/18/19/22/23/24/25/26/10/84	1) anal - 2) Biografía

A:		- SALIDA -					REFERENCIA		
FECHA	RECIBE	FECHA	Se CONFECCIONO	DESTINO	Nº SALIDA	RECIBE		FECHA	R
01210 NOV	Sdo Roldan	1/x1/84	Nota conf. Nueco por Sec V/A	Dpto. III/SED	011800NOV84	Sdo. Armand.		28-7-84	
1) 151100NOV84	Sdo 1ª Garcia							10/8/87	
2) 091430NOV84	Sdo Campos							16-11-84	
2) 061230 MANS.	Sdo. Melo.								
091630NOV84	Sdo Campos								
070940NOV	Sto. Caldabalde	1/x1/84	Oficio Nº 2001D-S/84	Oficina de Personal y Nº PP. de la S.P.M.			07/x1/84 - Of. 668/84 - Remite lo pedido -	28/7/87	
011730NOV84	Cbo. Fabrizio								
011800NOV84	Sdo. Campos	1/x1/84	Fotocopia	Sec - Analistas	011800NOV84 - Sdo Roldán			10-4-85	
019040NOV	Sdo. Roldan								
1) 011840NOV	Sdo Campos							7-3-86	
2) 061800NOV	Sdo Roldán							4-3-86	
011840NOV	Sdo Campos								
		2/x1/84	Recibo Nº 2038/84	DIRIGIDO	Sin recibo				
051800NOV	Sdo.	5/x1/84	T.I Nº 541/84	Dpto III					
1) 051800NOV	Sdo Roldán	5/x1/84	Nota conf. Nueco por Sec V/A	Sec Personal	051230NOV	Sdo Bauchio			
1) 051800NOV	Sdo Campos	5/x1/84	Recibo		051350NOV	Sdo Campos		23-10-84	
2) 061800NOV	Sdo Ramos B		04 0800 NAC Sto 1ª Garcia					27/7/87	
1) 051800NOV	Sdo Campos							13-12-85	
2) 000000NOV	Sto. Caldabalde							7-3-85	
051800NOV	Sdo Campos	5/x1/84	1 Ejemplar	Sec Personal	051230NOV	Sdo Melo		14-3-85	
1) 051800NOV	Sdo Campos								
2) 061800NOV	Sto. Caldabalde								
051800NOV	Sdo Ramos B								
051800NOV	Sdo								
		07/11/84	Recibo (0) Nº 2041/84	C-2					
051800NOV	Sdo Roldán	7/11/84	Recibo (1) Nº 2042/84	C-2				6-12-84	
		9/11/84	Recibo (1) Nº 2043/84	C-2					
		5/x1/84	Recibo (1) Nº 2044/84	C-2/ DS-MED				14-11-84	
1) 051120 NOV	Sdo. Fonseca							16-11-84	
151100 NOV84	Sdo 1ª Garcia							16-11-84	
061230NOV84	Sdo. Machado	6/11/84	Copia	Sec - Analistas	061800NOV84 Sdo Roldán			31/7/87	
051350NOV84	Sdo. Campos								
		5/x1/84	Recibo (1) Nº 2045/84	Con Tuf Nº 3				16-11-84	
051430NOV84	Sdo Roldán	- T.I. (destruido) - Diario Oficiales devueltos al Dpto III por la Sec. Biografico -							

Nº	Fecha	Nº Ent. Secret.	Hora de Ent.	Procedencia	Asunto	Pasa a Destino
09473	5 NOV 1984	–	1440	Dpto. I / SID	Se solicita la captura de Stella Zaffaroni (1/2)	Ceproda y Requisitorias
09474	" "	–			Se deja sin efecto la captura de 25 personas (1/4	Ceproda y Requisitorias
09475	" "	6775	1520	C A D A	Estudio de la Evolución de los precios de venta de la carne al 19/x/84 (1/7)	Sec. Analistas
09476	" "	–	1520	Dpto. II / SID	Novedades de Grabación - Radio Berlín del 30/oct/84 (1/1)	Sec. Biografico
09477	" "	–	1700	Dpto. Nº3 / D I I	CHCP. No. 155/81 (I) Dpto. Tacuarembó de Rodolfo Olivera (1/2)	Sec. CHCP.
09478	" "	–			" " 190/81 (I) " " " Elizabeth Rodríguez (1/2)	
09479	" "	–			" " 163/81 (I) " " " Juan Carlos Montiel (1/2)	
09480	" "	–			" " 121/81 (I) " " " Raúl De Souza Leal (1/3)	
09481	" "	–			" " 126/81 (I) " " " Héctor Scagnegatti (1/5)	
09482	" "	–			" " 131/81 (I) " " " Pedro Sastre (1/2)	
09483	" "	6796	1720	N - 2	Solicitud de Información Nº 135/84 (1/2)	Sec. Antecedentes
09484	" "	6797		N - 2	" " " Nº 136/84 (1/2)	
09485	" "	6798		N - 2	" " " Nº 137/84 (1/2)	
09486	" "	6799		N - 2	" " " Nº 139/84 (1/2)	
09487	" "	6800		N - 2	" " " Nº 140/84 (1/2)	
09488	" "	6802		N - 2	" " " Nº 142/84 (1/1)	
09489	" "	6803		N - 2	" " " Nº 144/84 (1/2)	
09490	" "	6804		N - 2	" " " Nº 146/84 (1/2)	
09491	" "	6805		N - 2	" " " Nº 148/84 (1/2)	
09492	" "	6806		N - 2	" " " Nº 150/84 (1/2)	
09493	" "	6801		N - 2	" " " Nº 141/84 (1/1)	
09494	" "	–	1730	Dpto. Nº3 / D I I	CHCP. No. 135/81 (I) Dpto. Tacuarembó de Enrique Perez (1/3)	Sec. CHCP.
09495	" "	–			" Nº 278/81/Sec. 19 (I) Dpto. Mdeo. de Enrique Tejería (1/2)	
09496	" "	–			" Nº 274/81/Sec. 19 (I) " " " Norma Macedo (1/2)	
09497	" "	–			" " 272/81/Sec. 19 (I) " " " Joaquín Sanchez (1/2)	
09498	" "	–			" " 253/81/Sec. 19 (I) " " " Rubén Muiño (1/2)	
09499	" "	–			" " 250/81/Sec. 19 (I) " " " María Ofelia Mujica (1/2)	
09500	" "	–			" " 229/81/Sec. 19 (I) " " " Carlos Cal (1/3)	
09501	" "	–			" " 227/81/Sec. 19 (I) " " " José Abaldo (1/2)	
09502	" "	–			" " 225/81/Sec. 19 (I) " " " Concepción Giménez (1/2)	
09503	" "	–			" " 395/81/Sec. 19 (I) " " " Gustavo Fabra (1/3)	
09504	" "	–			" " 386/81/Sec. 19 (I) " " " Walter Garay (1/3)	

A:		- SALIDA -					REFERENCIA	ARCHI
FECHA	RECIBE	FECHA	SE CONFECCIONO	DESTINO	Nº SALIDA	RECIBE		FECHA
1) 051440 NOV	~~Sdo. Ré~~							
2) 051450 NOV	Sdo. Campos	5/XI/84	Regulatoria Nº 21/84	74 ejemplares			20/2/85 - Af. 110/85 J. P. Río Negro / Acuse recibo	16-11-84
1) 051440 NOV	~~Sdo. Ré~~						acuse recibo	
2) 051450 NOV	Sdo. Campos	5/XI/84	Circular Nº 22/84	74 ejemplares			8409426 - 8409356 30/11/84 J. P. Río Negro	4-12-84
051530 NOV	Sdo. Roldán							
051550 NOV	Sdo. Campos	5/XI/84	FOTOCOPIAS	Dist. O. I. Nº 2	Un Cuaderno.			27-11-85
051905 NOV 84	Sdo. R. Gómez							19/9/85
		7/11/84	Tramo (A) Nº 2047/84	N-2				
		8/11/84	Tramo (A) Nº 2048/84	N-2				
		8/11/84	Tramo (A) Nº 2049/84	N-2				
		10/11/84	Tramo (A) Nº 2050/84	N-2				
051730 NOV 84	Cbo. D. Martínez	10/11/84	Tramo (A) Nº 2051/84	N-2				
		9/11/84	Tramo (A) Nº 2052/84	N-2				
		10/11/84	Tramo (A) Nº 2054/84	N-2				
		10/11/84	Tramo (A) Nº 2055/84	N-2				
		10/11/84	Tramo (A) Nº 2056/84	N-2				
		9/11/84	Tramo (A) Nº 2057/84	N-2				
051905 NOV 84	Sdo. R. Gómez							19/9/85

~~43~~

Nº	FECHA	Nº ENT. SECRET.	HORA de ENT.	PROCEDENCIA	A S U N T O	PASS DESTINO
8409505	05 NOV. 1984	—	1740	Dpto. Nº 3 / D I I	CHCP. Nº 378/81 (Jue. 19)(I) Dpto. Mdo. de Almea Martínez (1/3)	Jue. CHCP
8409506	" "	6795	1745	J. M. I. 2do. Turno	Of. Nº 534/84. Lúe efecto la captura de Jean Francois Grana Debut (1/1)	Jue. Requisitorios
8409507	" "	—	1750	SE. PLA. CO. DI	NOTA Nº 7741/84/D. Ref. a 13 personas (1/27)	Juc. JE. PLA. CO. DI.
8409508	" "				CHCP. Nº 349/81/Jue. 19(I) Dpto. Mdeo. de Manuel Petraukas (1/3)	
8409509	" "				" " 353/81/Jue. 19(I) " " " Victor Garcia (1/3)	
8409510	" "				" " 345/81/Jue. 19(I) " " " Adhemar Espinosa (1/3)	
8409511	" "				" " 305/81/Jue. 19(I) " " " Ruben Jiminez (1/2)	
8409512	" "				" " 490/81/Jue. 19(I) " " " Hebert Patron (1/2)	
8409513	" "				" " 465/81/Jue. 19(I) " " " Ana de los Santos (1/2)	
8409514	" "				" " 456/81/Jue. 19(I) " " " Walter Toledo (1/3)	
8409515	" "				" " 446/81/Jue. 19(I) " " " Julio Cordoba (1/2)	
8409516	" "				" " 439/81/Jue. 19(I) " " " Daniel Conde (1/2)	
8409517	" "				" " 419/81/Jue. 19(I) " " " Jose' Nunes (1/2)	
8409518	" "		1810	Dpto. Nº 3 / D I I	" " 409/81/Jue. 19(I) " " " Valentin Baro (1/3)	
8409519	" "				" " 395/81/Jue. 19(I) " " " Evaldo Moza (1/2)	
8409520	" "				" " 393/81/Jue. 19(I) " " " Ramon Caballero (1/2)	
8409521	" "				" " 382/81/Jue. 19(I) " " " Washington Quartiani (1/2)	
8409522	" "				" " 371/81/Jue. 19(I) " " " Anselmo Vasilj (1/2)	
8409523	" "				" " 358/81/Jue. 19(I) " " " Nelson Tasares (1/2)	
8409524	" "				" " 353/81/Jue. 19(I) " " " Julio Simone (1/2)	
8409525	" "				" " 345/81/Jue. 19(I) " " " Quico Paez (1/2)	
8409526	" "				" " 334/81/Jue. 19(I) " " " Julio Oquino (1/2)	
8409527	" "				" " 304/81/Jue. 19(I) " " " Aminio Pereyra (1/3)	
8409528	" "				" " 699/81/Jue. 19(I) " " " Fernando Delgado (1/2)	
8409529	" "				" " 694/81/Jue. 19(I) " " " Jorge Sanchez (1/2)	
8409530	06 NOV. 1984		0800	Dpto. D/ Drgs	REI (1) Nº 1155/38/84 Ag. REI Nº 74/5-2/84 Ref. Procesado Julio Jaureche y Recleva (1/3)	Juzgado
8409531	" "	—	0800	DNSC	Cuartas de Dpto. Telefonico Nº 1801/84 Ref. DENIS ALBERTAZZO, Luciano (1/3)	Jue. Crim.
8409532	" "	=	0820	DNSC	Cuarta de Dpto. de MAZZAROVICH GONZALEZ, Gabriel Jorge (1/3)	Jue. Crim.
8409533	" "	—	0820	Dpto. I / SSD	REI Nº 30/84 Ref. Empleados de PRISMA S.R.L. de nombre Richard L. DENIS ALBERTAZZO (1/1)	Jue. Crim.
8409534	" "	6812	0820	Dpto. D/ Drgs	REI (1) Nº 1168/38/84 Ag. REI 89/84 Bis. I. Nº 8 Ref. Recaudación de fondos en Paysandú (1/4)	Juzgado
8409535	" "	6809	0824	Dpto. D/ Drgs	REI (1) Nº 1169/38/84 Ref. Denuncia Robo de Vehículo el 12/6/84 de la Empresa del Dr. Vecino (1/2)	Juzgado
8409536	" "	6810	0837	Dpto. D/ Drgs	REI (1) Nº 1170/38/84 Ref. Solicitud de Libertad Nº 1 de Paysandú: Prof. Miguel A. DAIS (1/1)	Juzgado

A:		- S A L I D A -					REFERENCIA	ARCHIV	
FECHA	RECIBE	FECHA	SE CONFECCIONO	DESTINO	Nº SALIDA	RECIBE		FECHA	
05/905NOV 84	Sdo. R. Gomez							19/9/85	
05/800 NOV 84	Sdo. Campos	5/x/84	copia	Sec. Coprodeca	05/800 NOV	SOH- Gomez	84.100/11	3-12-84	
05/750 NOV 84	Sfto. Silva	7/11/84	Memo (1) Nº 2058/84 (Todos)	Septiembre				8-11-84	

Nº	FECHA 06 NOV. 1984	Nº ENT. SECRET	HORA de ENT.	PROCEDENCIA	ASUNTO	PASO DESTINO
8409537		6881	0850	Dpto D/ DNE	PEI (1) Nº 1173/38/84 Adj Acuerdo de "el recurso" del 17/22/10/84 "Un viaje sin retorno" se con nuevo	1) anul 2) B
8409538		6816	0850	Dpto D/ DNE	PEI (1) Nº 1172/38/84 Adj PEI Nº 340/84 DE III Ref: Elogio grabado de ASCED. en Los Angeles (1/4)	1) anul 2) B
8409539		6887	0857	Dpto D/ DNE	PEI (1) Nº 1174/38/84 Adj PEI 343/84 DE III Ref artículo de "Encuentro" mencionando entrevista	1) anul 2) B
8409540		6810	0900	Dpto D/ DNE	PEI (1) Nº 1175/38/84 Adj PEI Nº 120/84 Ref. Falso pronunciamiento de "LU" Walter D. GONZALEZ (1/3)	1) anul 2) B
8409541		6888	0915	Dpto D/ DNE	PEI (1) Nº 1176/38/84 Adj PEI 121/84 DE II Ref. Artículo redactado por ASCED "EBU" (1/9)	1) anul 2) B
8409542		—	0930	Dpto III/ SSD	Telex Nº 573/84 Ref: Plan del Frente Amplio en Argentina (1/2)	Ver Anula
8409543		—	0935	Dpto IV/ SSD	Telex Nº 572/84 Ref Iglesia activa en la Argentina (1/5)	Ver Anula
8409544		—	0940	Dpto II/ DTE	PEI (1) Nº 1166/38/84 Ref Denuncia efectuada por Pablo Alfonso CARRERA (1)	Ver Anula
8409545		6885	0940	Dpto D/ DTE	PEI (1) Nº 1158/38/84 Ref: Cobro de pensión alimenticia por empleado de PRENSA LATINA (1)	Ver Anula
8409546		—	0940	Dpto III/ SSD	Telex Nº 574/84 Ref: Manifiesto del MIR distribuido en Bolivia (1/6)	Ver Anula
8409547		—	0943	SSD - EL DIA	Artículo del 6/11/84 Pag 1 y 7 Ref: Tribunal Internac. c/o delito refugio terrorista	Ver BX
8409548		—	0950	Dpto IV/ SSD	Telex Nº 570/84 Ref: Plenos DIARIOS SANCHEZ y Declaraciones VASCO (1/7)	1) Anula 2) Ver Anula
8409549		6807	0955	E III	PEI Nº 28/5-2/84 (1/2)	Ver Anula
8409550		6808	1015	Dpto D/ DTE	Solicitud de Aut Nº 224/2/84/84 (1/1)	Ver Anula
8409551		—	1020	DNE	Comunicado Telefónico Nº 188/84 Ref: Cecilia Silvia DPUS y GERARDIAM (1/1)	Ver Anula
8409552		—	1030	Dpto I/ SSD - "LA HORA"	Recorte del 26/10/84 Pag 6 Ref "Breve comunicado ... Internacionalista" (1/1)	Ver Anula
8409553		—	1045	Dpto I/ SSD - BUSQUEDA	Recorte del 31/08/84 Pag Ref: Mario BENEDETTI y Embajada Francia Observación (1/1)	Ver Anula
8409554		—	1050	Dpto I/ SSD - BUSQUEDA	Recorte del 31/08/84 Pag 7 Ref: Constituyen un movimiento Político PPDC: Gendarmería (1/1)	Ver Anula
8409555		—	1105	Dpto I/ SSD - BUSQUEDA	Recorte del 31/08/84 Pag 7 Ref: Entrevista entre CRUZ "La Nación" y el P. de los Trabajadores (1/1)	Ver Anula
8409556		6811	1120	Dpto D/ DTE	PEI (1) Nº 1156/38/84 Ref: Hecho por grupo de Organizaciones Políticas y Sindicales en Argentina (1/1)	Ver Anula
8409557		—	1200	DNE	Comunicado Telefónico Nº 191/84 Ref: FLORIT CERVANTES Hector A. (1/1)	Ver Anula
8409558		—	1230	Dpto I/ SSD - LA HORA	Recorte del 29/10/84 Ref: Detuvieron a 3 mujeres, Carla CASSO, Carmelo LOPEZ y Luis VASSO	Ver BXX
8409559		—	1400	Pausa: "Búsqueda"	Art del 31/x/84 (pág 10) - Declaraciones de S.P. Ferreira Ref. a W.F.A. de la Ida del país (1/1)	Ver BXX
8409560		—		Pausa: "Búsqueda"	Art del 31/x/84 (pág 9) - Ref. a Washington Benedetti, ex senador huyendo y director del semanario "El Debate" (1/1)	Ver Biográfico
8409561		—		Pausa: "Búsqueda"	Art del 31/x/84 (pág 13) - Dr. Ricardo Zerbino y Gr. Alberto Grazioli desmienten a Gonzalo Aguirre (1/1)	Ver Biográfico
8409562		—	1430	D. I. I.	Parte de Novedades Diarias Nº 311 y Ref. de Ref. No. 236/6/200/84 (1/4)	Ver Biográfico
8409563		6826	1440	S.P. San José	Inf. Nº 444/84 - Adj. Resumen Semanal Político y Gremial del 21 al 28/oct/84 (1/18)	1) anul. 2) Biog
8409564		6825	1445	S.P. San José	Inf. Nº 439/84 - Adj. Memo Nº 236/84 - Ref. a palabras vertidas por el Dr. Pedro R. Seijo (1/7)	1) anul. 2) Biog
8409565		6840	1500	E-2	PEI 1177/84 - Adj. Memo 125/84 Ref. actividades realizadas por María de las Mercedes Domínguez (hija del Cnel (R) Domínguez) (1/6)	1) anul. 2) Biog
8409566		—	1505	Dpto. E/ SID	Novedades de Grabación "Radio Habana" del 1/NOV/84 (1/2)	Ver Biográfico
8409567		6846	1725	N-2	Solicitud de Información Nº 151/84 (1/3)	
8409568		6848	1730	S.M.I. de 2do TURNO	Oficio Nº 539/84 - Sol. ant. de Alfredo Guy AZAROLA (1/1)	Ver Antecedentes

A: — SALIDA —

FECHA	RECIBE	FECHA	SE CONFECCIONO	DESTINO	Nº SALIDA	RECIBE	REFERENCIA	ARCHIVO FECHA	ARCHIVO R
11 060 SOUOU								14-3-85	
4 09 0730 NOU	Sgto. Alcalde								
11 060 SOUOU								4-3-85	
c) 09 0730 NOU	Sgto. Alcalde								
11 060 SOUOU								4-3-85	
d 09 0730 NOU	Sgto. Alcalde								
2 060 SOUOU								4-3-85	
4 22 1600 NOU	Sgto. [illegible]								
11 060 SOUOU								5-12-85	
4 09 1600 NOU	Sgto. [illegible]	9/11/84	OS Nº 270/D-D/84	E-2	06 1350 NOU 84	Sgto. Mena	17/12/84 - PEI. 1340/84/Ant. PI. 220/84 f/3	19-3-85	
06 ORSOUOU		6/11/84	Rotacopias	Descargado					
		6/11/84	1 Ejemplar	Sec. Recibido	06 1040 NOU	Sgto. Rolo			
060 SO NOU 84		6/11/84	Rotacopias	Sgto II/SDO	06 1000 NOU	Sdo C. Acosta			
06 1000 NOU 84								06/11/84 - 2 Ex.	
06 1000 SOUOU								4-3-85	
12 1300 NOU	[illegible]								
06 1030 NOU		8/11/84	Remo (A) Nº 2058/84	D. E. III					
06 1025 NOU	Sdo. [illegible]	07/11/84	Remo (A) Nº 2060/84	E-2				4-11-84	
06 1040 NOU	Sdo. Rolo							14-3-85	
06 130 NOU	Sdo Montenegro							4-3-86	
06 130 NOU	Sdo Robalino							4-3-85	
06 1230 NOU	Sdo Resti							14-3-85	
	[illegible]								
06 1500 NOU 84	Sgto. 1º Garcia							16-11-84	
								06/11/84 - 2 Ex.	
06 1500 NOU	Sdo. Campos							14-3-85	
								14-3-85	
1) 06 1500 NOU	Sdo. Roldán							06-11-84	
2) 16 1000 NOU								5-12-85	
1) 06 1500 NOU	Sdo. Roldán							27-11-85	
2) 16 1600 NOU	Sdo. Roldán	9/11/84	3/1230 Matías - Sdo Nula				22/5/85 Sobre el mismo tema del referido Memo 004/85 del G-2	14/8/87	
2) 04 0250 NW	Sgto. Alcalde							8-11-85	
06 1510 NOU 84	Sdo. Campos	6/11/84	Fotocopias	Dist. O.S. Nº 2		Ver Cuaderno			
06 1700 NOU 84	Sdo D. Martínez	16/11/84	Remo (A) Nº 2062/84	N-2					
		9/11/84	Recibido Nº 2063/84	y M Dud Sdo Flores					

Nº	FECHA	Nº Entr. Secret.	Hora de entr.	PROCEDENCIA	ASUNTO	PASE DESTINO
8409569	06 NOV. 1984	6851	1730	A-Z	Sol. de Aut. Nº 081/84 (1/1)	Ver. Antecedentes
8409570	" "	6850			Sol. de Aut. Nº 080/84 (1/1)	
8409571	" "	6849			Sol. de Aut Nº. 078/84 (1/1)	
8409572	" "	1805	1810	D.J.I.	Oficio Nº 219/84 Ref. a Susana Beatriz Pereira Tavares fijará S/A. (1/1)	Ver. Biográfico
8409573	" "	6847	1820	O.C.O.A.	PEI 063/84 - adj. art. publicado en la revista Diálogo Nº 14/Julio/84 editado en Suecia donde se realiza una apreciación ideológica del M.C.N. (T) 1/7	1) Anal. 2) Bio. y
8409574	" "	-	1825	Dpto. III/SID	Memorandum 576/84. Detenidos de Víctor Manuel Pérez Navarro (1/5)	Ver. Biográfico (copia)
8409575	07 NOV. 1984	6842	0750	S.M.I. 3er Turno	Of. Nº. 276/84 - Le deja sin efecto la solicitud de captura de Nora Catana (1/1)	Ver. requisitorias
8409576	" "	6841	0750	S.M.I. 3er. Turno	Of. Nº. 277/84 - Solicita Ud. vigente la requisitoria de José Luis Ferreira Cabrera (1/1)	
8409577	" "	-	0800	D.N.I.C.	Ficha de datos filiatorios de Jorge Mazzarovich (1/1)	Ver. Biográfico
8409578	" "	6857	0930	DINARP	Sol. de Aut. Nº 41/84 (1/1)	Ver. Antecedentes
8409579	" "	6858	0930	DINARP	Sol. de Aut. Nº 42/84 (1/1)	
8409580	" "	6786al91	1050	Secretaría/SID	T.I. Nº 344/84 - Adj. B.M.O.N. 8109/10/11/14/15/16 y Anexados 2321	Conoc. Jefes y Oficiales
8409581	" "	-	1120	Dpto. IV/SID	T.I. Nº 719/84. Sol. aut. ingreso de Trabajo Alicia Pereira Sánchez (1/2)	Ver. Antecedentes
8409582	" "	-	1125	O.N.I.C.	Ficha de datos filiatorios de Sonia Bueno (1/1)	Ver. Biográfico
8409583	" "	-	1210	D.I.I.	Memorandum Secreto Nº 110/84. Ref. a movilizaciones gremiales - Cutesa, UTC. 8/11/84. Cada una para las 1000 ha preparado (1/1)	Ver (illegible)
8409584	" "	-	1245	Dpto. Auditores	Ref. a partes de Prensa de Sergio NEME (1/2)	Ver. Biográfico 2) G
8409585	" "	-	1240	Dpto. I/SID - AGO	Recorte del diario El País 4 Rel: a la no vista desaparecido en Uruguay hallado en país de origen (1/1)	Ver. Biográfico
8409586	" "	6871	1300	C/ESTADO	PI Nº 252/84 (1/1)	Ver. Antec
8409587	" "	6869	1510	S.G.P.U. COORD.	Nota Nº 7749/84/D Rel: 6 personas (1/2)	FORCO
8409588	" "	-	1320	Dpto. II/SID	Diligencia de Audiencia del 29/oct/84 de Radio Berlín (1/1)	Ver Biográfico
8409589	" "	-	1520	Dpto. II/SID	Diligencia de Audiencia del 29/oct/84 de Radio Berlín (1/2)	Ver Biográfico
8409590	" "	-	1525	Dpto. II/SID	Diligencia de Audiencia del 01/nov/84 de Radio Berlín (1/2)	Ver Biográfico
8409591	" "	-	1540	D.N.I.C.	Solicitud Telefónica 30/OCT/84 Rel: Vuelos CORREO AÉREO PAÍSES (1/1)	Ver Biográfico
8409592	" "	-	1543	D.I.I.	Parte de Diligencias Negativo Nº 312/84 del 7/NOV/84 Expediente Nº 23/84	Ver Biográfico
8409593	" "	6885	1545	O.C.O.A.	PEI Nº 060/84 Adj. PEI Nº 75/84 Rel. contacto entre Rectores y Jerarcas (1/3)	Ver Biográfico
8409594	" "	6882	1545	EMB. Nº 1	PEI Nº 065/84 Rel: cruento telefónico de CORVO con Cónsul en el Dr. Adolfo Gaviria (1/1)	Ver Biográfico
8409595	" "	-	1850	Dpto. II/SID	Diligencias de Antecedentes Nº 446/84 Rel: 5 personas (1/1)	Ver Biográfico
8409596	08 NOV. 1984	-	0800	Dpto. Auditores	Semanario de Información del 31/oct al 07/NOV/84 (1/24)	Ver Biográfico
8409597	" "	6873	0805	Direc. Gral. de Estadísticas y Censos	Boletín Mensual Nº 10/oct/84 (1/50)	Ver. Auditores
8409598	" "	-	0810	Dpto. II/SID	PEI 106/84 Transcripción de una entrevista mantenida entre J.R. Ferreira y Daniel Pasant (enviado especial) (1/2)	Ver. BXX
8409599	" "	-	0920	Dpto. III/SID	TI. 730/84 - Remite 73 Hojas de Servicios y Hechos pertenecientes al Personal subalterno (devolución el 01/12/84)	Ver Dpto. II
8409600	" "	-	0930	Dpto. III/SID	Memorandum 577/84 - Informes provenientes de OO. AA. (1/1)	Ver - Auditores

A: FECHA	RECIBE	SALIDA FECHA	SE CONFECCIONO	DESTINO	Nº SALIDA	RECIBE	REFERENCIA	FECHA
061740NOV	Cbo. D. Martínez	7/11/84	Memo (A) Nº 2064/84	A-2				
		7/11/84	Memo (A) Nº 2065/84	A-2				
		12/XI/84	Memo (A) Nº 2066/84	A-2				
061830NOV84	Sdo. Campos							3/1/85
1) 061830NOV84	Sdo. Roldán							7-3-85
2) 121300NOV84	Sgto. Aldasalde							14-3-85
061830NOV84	Sdo. Campos	6/11/84	Copia Nº 2	Sec. Analistas	061830NOV	Sdo. Roldán		3-12-84
070800NOV84	Sgto. Aldasalde						8410011	3-12-84
							8410012	16.11.84
070930NOV84	Sdo. Batista	13/11/84	Memo (A) Nº 2067/84	DINARP				
		14/11/84	Fundi Nº 2068/84	DINARP				
071050NOV84	Cbo. Florindo							
071125NOV84	Sdo. Batista	12/XI/84	No se conf. Memo por ser S/A.	Opto. IV SID 121300NOV84	Sdo. Bermeche			
071125NOV84	Sdo. Núñez							8-11-84
2) 131230MAR85	Sdo. Melo							8-11-84
071300NOV84	Sdo. Campos							
071350NOV	Sgto. [illegible]	7/11/84	FOTOCOPIA	Desaparecidos	071350NOV	SOMAE		17-11-84
071513NOV	Sdo. Martínez	12/XI/84	Memo (A) Nº 2070/84	C-2				
071540NOV	Sgto. Vieira	9/11/84	Memo (A) Nº 2072/84 (Todos)	Septacodi				12-11-84
071800NOV	Sdo. Campos	7/11/84	FOTOCOPIA	D DINZ	—	—		8-11-85
		7/11/84						24/7/87
		7/11/84						22-11-85
								7-3-85
1) 071700NOV	Sdo. Campos							17-11-84
2) 121600NOV	Sdo. Rodríguez				—			18-4-86
071700NOV								
071850NOV	Sdo. Martínez	13/11/84	Memo (A) Nº 2071/84	Opto. II/SID	131240NOV	Sgto. 1º Indart.		24/7/87
2) 180830ABR86	Sdo. Melo							
080830NOV	Sgto. Sartore							
080830NOV	Sgto. 1º García							
080920NOV84	Cbo. Florindo							
080930NOV	Sdo. A. Ferreira							

Nº	FECHA	Nº ENT. SECRET	HORA de ENT.	PROCEDENCIA	ASUNTO	PASE DESTINO
8409601	08 NOV. 1984	—	0935	Dpto III (POE) SID	Memorandum 578/84 - Ref. a telegrama recibido J.R. Ferreira desde Coimbra (1/2)	1) anul. 2) Brog
8409602	" "	-	1000	Dpto III (POE) SID	Memo. 579/84 - Documentos fue enviados limite de FUNSA - (Boletines del F.A) 1/24	1) anul. 2) Brog
8409603	" "	6888	1005	A-2	Sol. aut. Nº 079/84 (1/1)	
8409604	" "	6889	1005	S.R y P.M.	Oficio Nº 18/84 - Sol aut - (1/1)	
8409605	" "	6892	1010	C-2	P.I - Nº 351/84 - (1/1)	
8409606	" "	—	1100	Pasa a la Hora	Art. del 8/XI/84 (pág 5) - Fernandez Allen Saulo (cap.) fue liberado en el día de ayer (1/1)	
8409607	" "	—	1100	Pasa a la Hora	Art del 8/XI/84 (pag 5) Ref: al desaparecido Carlos Dribalo desde 1975 (1/1)	
8409608	" "	—	1125	Dpto. II/SID	PE C 107/84 - Ricardo Hector Sax Lund ha ingresado al país el 7/11/84 (1/1)	
8409609	" "	-	1225	D.I.I.	Parte de Novedades Diarias Nº 313 y Sup. de Inf. Nº 238 / 8/NOV/84 (1/4)	
8409610	" "	—	1415	Secretario SDO	O SDO Nº 44/84 (1/2)	
8409611	" "	6897	1420	Sr. Ten. Coord	Nota Nº 7774/84 S/ Ref: 7 personas (1/8)	
8409612	" "	6900	1440	1º Sec. Jefe	O/P 449/84 SS Tenso 239, 240, 242, 243/84 Ref: Acto del Frente Amplio (1/9)	
8409613	" "	6898	1450	1º Sec. Jefe	O/P 453/84 SS Tenso 245, 246/84 Ref: Acto del Partido Socialista (1/6)	
8409614	" "	—	1600	Dpto Ejército - Mayor	Decreto Nº 8 del NOV/84 Año 1 (1/52)	
8409615	" "	—	1600	Sub-Dto / SDO	TIM Nº 10/84 Ref: Ascensos de personal subalterno (1/3)	
8409616		—			CHEOP Nº 91/84 (Dpto y Dto - Sec 16º) (I) de Juan Carlos LEMOS ALMEDA (1/2)	
8409617	" "	—			CHEOP Nº 99/84 (Dpto y Dto - Sec 16º) (I) de Jesus Obd TRIAS SOTELO (1/2)	
8409618	" "	—			CHEOP Nº 508/84 (Dpto y Dto - Sec 15º) (I) de Juan Ramon TEJERA PEREZ (1/2)	
8409619	" "	—			CHEOP Nº 527/84 (Dpto y Dto - Sec 15º) (I) de Mauro GONZALEZ ROCHA (1/3)	
8409620	" "	—	1800	DSS	CHEOP Nº 532/84 (Dpto y Dto - Sec 15º) (I) de Irene Inés FERNANDEZ ALESSANDRI (1/3)	
8409621	" "	—			CHEOP Nº 549/84 (Dpto y Dto - Sec 15º) (I) de Miguel Angel MENDEZ GARCIA (1/3)	
8409622	" "	—			CHEOP Nº 555/84 (Dpto y Dto - Sec 15º) (I) de Eduardo José LADRAGA BASALCIAGUE (1/3)	
8409623	" "	—			CHEOP Nº 573/84 (Dpto y Dto - Sec 15º) (I) de César Osvaldo PORLEY RIOS (1/4)	
8409624	" "	—			CHEOP Nº 928/84 (Dpto y Dto - Sec 15º) (I) de Mario de los Angeles MEDEROS SOSA (1/2)	
8409625	" "	—			CHEOP Nº 428/84 (Dpto y Dto - Sec 15º) (I) de Luis Alberto DAGOBERRE STEFFANO (1/2)	
8409626	" "	-	185	Dpto I/SID - Asesores	Acuerdo del 13/09/84 Pag 21 Ref: 5 fueron desaparecidos (1/1)	
8409627	09 NOV. 1984	-	0745	Dpto. I/SID	Se solicita información Ref. a Silvia Kuchinir (1/1)	
8409628	" "	—	0915	J.P. Rio Negro	Oficio Nº 150/84 - Ref. al Dpto. Hugo Rosse Caricot (1/25)	
8409629	" "	6906	0840	E-2	PEI 1128/84 - Ref. actos políticos realizados en el interior del país (1/2)	1) anul. 2) Brog
8409630	" "	6904	0840	E-2	PEI 1129/84 Ref. actos políticos realizados en el interior del país (1/2)	1) anul 2) prof
8409631	" "	6908	0845	E-2	PEI 1181/84 - Autorizados a viajar los U.U. a Buenos Aires a Lucia Julio Frejairo y a Gral. Ret. Jorge Batalla (1/1)	1) anul 2) Brog
8409632	" "	6909	0845	E-2	PEI 1188/84 - Ref. U.U. Cnel. C. Valdez, Nelson Falta de su domicilio (1/1)	1) anul 2) Brog

A:		- SALIDA -					REFERENCIA	
FECHA	RECIBE	FECHA	SE CONFECCIONO	DESTINO	Nº SALIDA	RECIBE		FECHA
1) 08/1000 NOV 2) 08/1000 NOV	Sdo. Castro Sdo. Castro	③ 04/500 MAR Sr. ta 1° García						
1) 08/1000 NOV 2) 08/1045 DIC 84	Hfo. Castro Sdo. Campos							5-X-85
08/1010 NOV 84	Sdo. Castro	12/X1/84 12/X1/84 12/X1/84	Pase (A) Nº 2074/84 Pase (A) Nº 2073/84 Pase (A) Nº 2025/84	A-2 S.R y P.H. C-2				
08/10S NOV 84	Hfo. 1° García							
08/10S NOV 84	Hfo. 12°-							17-11-84
08/12S5 NOV 84	Hfo. Alcalde -	8/11/84	Fotocopia	Hc. Analistas	08/5000 NOV	Sdo. Rosas		22-11-85
08/1230 NOV 84	Hfo. Alcalde							17-11-84
08/1400 NOV								
08/5000 NOV	Sdo. Vi	13/12/84 13/11/84	(1 persona) Pase (A) Nº 2080/84 (6 pgs.) of. No. 904/84.	SEPRACOI Cía Eléctrica				28-11-84
1) 08/5000 NOV 2) 14/5000 NOV 1) 08/5000 NOV 2) 14/5000 NOV	Sdo Castro Sdo Campos							11/1/85 14-3-85 24-4-86
08/8000 NOV	Sdo Campos							
08/6000 NOV	Sdo	9/11/84	SIN 544/84	Sub-Dto	—	—		
08/8000 NOV 08/6000 NOV	Sdo Genit							19/9/85
08/8150 NOV 20/1200A6086	Sdo/Melo Sdo. Melo.	8/11/84 9/11/84 23/12/85	ROTOCOMA P.I. 219/84 Oficio Nº 223/11/84	Desaparecidos 08/8200 Sdo Melo E-2-A-2-N-2-0009. DII Cía Eléctrica Negro.			15/11/84 - (A-2) - Informe 018/84 Anexo Fs 16-17 10/11/84 (E2) cumplido por PEJ Nº 12(3) 4/SM/87 23/12/85 - Of. 16/85 S.P. Escalante 2/1/85 por Of. 1/85 se reciben cont. del Of. 203/85	
08/8130 NOV 1) 08/8000 NOV 2) 08/8000 NOV 1) 08/8000 NOV 2) 14/6000 NOV	Sdo Castro Hfo. Castro Sdo Campos	9/11/84	Telegrama					7-11-84 8-11-85 8-11-85 22-11-85 14-3-85

Nº	FECHA	Nº ENT. SECRET	HORA de ENT	PROCEDENCIA	ASUNTO	PASO DESTINO
8409633	09 NOV. 1984	6910	0850	E-2	PEI 1187/84 - Ref. al V. Cat. A. Gilberto Valdez falta de su domicilio (1/1)	1) anal. 2) Bio
8409634	" "	6903	0850	E-2	PEI 1180/84 - falleció en el HCFFAA el recluso Nº 085 - Oscar Bernatti Vener (1/1)	1) anal. 2) Bio
8409635	" "	-			CHCP. No. 176/81/Sec. 15 (I) Dpto. Mdeo. de Tomás Cabrera (1/2)	
8409636	" "	-			" " 168/81/Sec. 15 (I) " " " Omar Albornoz (1/3)	
8409637	" "	-			" " 166/81/Sec. 15 (I) " " " Sonia Vargas (1/2)	
8409638	" "	-			" " 152/81/Sec. 15 (I) " " " Norma García (1/2)	
8409639	" "	-			" " 146/81/Sec. 15 (I) " " " María Cristina Sanchez (1/2)	
8409640	" "	-			" " 117/81/Sec. 15 (I) " " " Luisa Rodríguez (1/3)	
8409641	" "	-			" " 113/81/Sec. 15 (I) " " " Nelsa Fassani Alarcon (1/2)	
8409642	" "	-			" " 107/81/Sec. 15 (I) " " " Ruben Rodríguez Melgar (1/2)	
8409643	" "	-			" " 291/81/Sec. 15 (I) " " " Roberto Jones (1/4)	
8409644	" "	-			" " 214/81/Sec. 15 (I) " " " Orlando Maciel (1/2)	
8409645	" "	-			" " 213/81/Sec. 15 (I) " " " Alfredo Romero (1/2)	Sec. CHCP.
8409646	" "	-	1000	Dpto. Nº 3/DII	" " 206/81/Sec. 15 (I) " " " María Lourdes Pollak (1/3)	
8409647	" "	-			" " 162/81/Sec. 15 (I) " " " Bruno Suarez (1/2)	
8409648	" "	-			" " 391/81/Sec. 15 (I) " " " José Luis Basilio (1/2)	
8409649	" "	-			" " 387/81/Sec. 15 (I) " " " Iris Silva (1/3)	
8409650	" "	-			" " 383/81/Sec. 15 (I) " " " Jorge Ferrarese (1/2)	
8409651	" "	-			" " 316/81/Sec. 15 (I) " " " Graciela Segura (1/3)	
8409652	" "	-			" " 499/81/Sec. 15 (I) " " " Juan Antonio Gonzalez (1/3)	
8409653	" "	-			" " 485/81/Sec. 15 (I) " " " Jorge Fernández (1/2)	
8409654	" "	-			" " 478/81/Sec. 15 (I) " " " Edison Casamans (1/3)	
8409655	" "	-			" " 469/81/Sec. 15 (I) " " " Héctor Deliotti (1/3)	
8409656	" "	-			" " 463/81/Sec. 15 (I) " " " José María Vazquez (1/2)	
8409657	" "	-			" " 449/81/Sec. 15 (I) " " " Héctor Agrasso (1/3)	
8409658	" "	-	1000	Dpto. Analistas	Memorandum 74/84 - Ref. actividades de propaganda del P. Nacional (1/1)	Sec. Biografico
8409659	" "	-			Memorandum 75/84 - Actividad política desarrollada por intendentes nombrados por el proceso en filas del P. Nal (1/3)	
8409660	" "	-			CHCP. No. 01/81/Sec. 14 (I) Dpto. Mdeo. de María Elsa Moreira (1/2)	
8409661	" "	-			" " 180/81/Sec. 14 (I) " " " Luis Rivero (1/2)	
8409662	" "	-	1125	Dpto. Nº 3/DII	" " 179/81/Sec. 14 (I) " " " Silvia Iglesias (1/3)	Sec. CHCP.
8409663	" "	-			" " 162/81/Sec. 14 (I) " " " Alejandro Lagrotta (1/3)	
8409664	" "	-			" " 150/81/Sec. 14 (I) " " " Miguel Amoretti (1/3)	

A:		- SALIDA -					REFERENCIA		
FECHA	RECIBE	FECHA	SE CONFECCIONO	DESTINO	Nº SALIDA	RECIBE		FECHA	R
1) 090900 NOV	Sgto. Santos							14-3-85	
2) 121600 NOV	Sdo. Campos							4-3-85	
1) 090900 NOV	Sgto. Santos								
2) 121600 NOV	Sdo. Campos								
091210 NOV 84	Sgto. Ma. Martínez							19/9/85	
091005 NOV 84	Sgto. Aldobalde	13/11/84	Lo ser Analito comunicó que se Memorandum Queda sin efecto (Sgto Santos)					4-3-85	
091210 NOV 84	Sgto. Ma. Martínez							19/9/85	

Nº	Fecha	Nº Ent. Secret.	Hora de Ent.	Procedencia	Asunto	Pas. Destino
8409665	09 Nov 1984	—			CHCP. Nº 145/81/Sec. 14 (I) Dpto. Mdeo. de Alicia Quintero (1/2)	
8409666	" "	—			" " 141/81/Sec. 14 (I) " " " Luis Eduardo Rodríguez (1/4)	
8409667	" "	—			" " 135/81/Sec. 14 (I) " " " Ernesto Blanco (1/2)	
8409668	" "	—			" " 120/81/Sec. 14 (I) " " " Pedro Bartzabal (1/2)	
8409669	" "	—			" " 119/81/Sec. 14 (I) " " " Silvia Sagari (1/3)	
8409670	" "	—			" " 289/81/Sec. 14 (I) " " " Julio Apaulaza (1/4)	
8409671	" "	—			" " 286/81/Sec. 14 (I) " " " Norberto González (1/3)	
8409672	" "	—			" " 284/81/Sec. 14 (I) " " " Jaime González (1/3)	
8409673	" "	—			" " 279/81/Sec. 14 (I) " " " Antonio Garrido (1/2)	
8409674	" "	—			" " 277/81/Sec. 14 (I) " " " Elsa Ferreira (1/2)	
8409675	" "	—			" " 245/81/Sec. 14 (I) " " " Jorge Speyer (1/3)	
8409676	" "	—		Dpto. Nº3/DII	" " 235/81/Sec. 14 (I) " " " Augusto López (1/3)	
8409677	" "	—			" " 233/81/Sec. 14 (I) " " " Alicia Aznarez (1/3)	
8409678	" "	—			" " 218/81/Sec. 14 (I) " " " María Cristina Alvarez (1/2)	Sec. C.H.C.P.
8409679	" "	—			" " 214/81/Sec. 14 (I) " " " Walter Bogado (1/2)	
8409680	" "	—	1130		" " 212/81/Sec. 14 (I) " " " José Jung (1/3)	
8409681	" "	—			" " 210/81/Sec. 14 (I) " " " Washington Bentancor (1/2)	
8409682	" "	—			" " 207/81/Sec. 14 (I) " " " Fernando Vazquez (1/3)	
8409683	" "	—			" " 356/81/Sec. 14 (I) " " " Daniel Olascoaga (1/3)	
8409684	" "	—			" " 348/81/Sec. 14 (I) " " " Alejandro Marrero (1/3)	
8409685	" "	—			" " 343/81/Sec. 14 (I) " " " Edgardo Acosta (1/4)	
8409686	" "	—			" " 342/81/Sec. 14 (I) " " " Piero Sarti (1/2)	
8409687	" "	—			" " 331/81/Sec. 14 (I) " " " Gustavo Rivas (1/3)	
8409688	" "	—			" " 325/81/Sec. 14 (I) " " " Rubens Delgado (1/3)	
8409689	" "	—			" " 319/81/Sec. 14 (I) " " " Hugo Barretto (1/2)	
8409690	" "	—			" " 315/81/Sec. 14 (I) " " " Alvaro Vazquez (1/2)	
8409691	" "	—			" " 312/81/Sec. 14 (I) " " " Eduardo Amaro (1/2)	
8409692	" "	—			" " 309/81/Sec. 14 (I) " " " Nelson Pellegrino (1/4)	
8409693	" "	—			" " 305/81/Sec. 14 (I) " " " Arayan Cabrera (1/2)	
8409694	" "	—			" " 76/81/Sec. 15 (I) " " " Manuel Correa (1/2)	
8409695	" "	—	1200	Dpto. Nº3/DII	" " 68/81/Sec. 15 (I) " " " Gerardo Aires (1/3)	
8409696	" "	—			" " 66/81/Sec. 15 (I) " " " Wilson Pacheco (1/3)	

A:		- S A L I D A -					REFERENCIA	
FECHA	RECIBE	FECHA	SE CONFECCIONO	DESTINO	Nº SALIDA	RECIBE		FECHA
09121010084	Sta. Ma. Martínez							19/9/81

Nº	FECHA	Nº ENT. - SECRET.	HORA de ENT.	PROCEDENCIA		ASUNTO	PASE DESTINO
8409697	9 NOV. 1984	—			J	CATCP Nº 63/81 /sec. 1S (I) Opto. Fdo. de Bely Rodriguez Sosa (1/3)	
8409698	" "	—			J	" " 62/81 /sec. 1S (I) " " " Celiar Ferreira (1/3)	
8409699	" "	—			J	" " 46/81 /sec. 1S (I) " " " Angélica Correa (1/2)	
8409700	" "	—			J	" " 27/81 /sec. 1S (I) " " " Rubén Montero (1/3)	
8409701	" "	—	1205	Dpto Nº 3 / DII	J	" " 25/81 /sec. 1S (II) " " " Mº Jesús Angel Rico (1/2)	Sec. CHCP.
8409702	" "	—			J	" " 22/81 /sec. 1S (I) " " " Carlos Cabrera (1/2)	
8409703	" "	—			J	" " 21/81 /sec. 1S (I) " " " José Sacias (1/2)	
8409704	" "	—			J	" " 16/81 /sec. 1S (I) " " " Domingo Martínez (1/3)	
8409705	" "	—			J	" " 181/81 /sec. 1S (I) " " " Juan Antonio González (1/3)	
8409706	" "	6907	1225	E-2	V	PEI 1182/84 - Fiesta en el salón Comunal del Complejo Habitacional de Río Branco 1083 por parte de adherentes del F.A. el 20/oct/84 (1/1)	1) Anal. 2) Biog
8409707	" "	6914	1235	J.P. San José	V	Of. 466/84 - Adj. Resumen Semanal Político y Gremial del 23/X/ al 4/XI/84 y Memo Nº 252/84 - Expresiones de índole político ac	(1/23) 1) Anal. 2)
8409708	" "	6912	1240	J.P. San José	J	Of. 458/84 - Adj. Memos 247/84 y 248/84 - Of. acto del F.A y con presencia por el F.A. (PDC) (1/7)	1) Anal. 2) Bio
8409709	" "	6913	1245	J.P. San José.	V	Of. 461/84 - Adj. Memos 250 y 251/84 - Acto del P. Blanco / Lista ACF y cruzada festiva realizada (1/6)	1) Anal. 2) Bio
8409710	" "	6915/16	1250	Secretaría / JJD	I.G.	T.I. 348/84 - Adj. Comunicación Nº 43 y Orden CGE. 8537	Conoc. Jefes y Ofte
8409711	" "	6920	1255	E-2	V	PEI 1183/84 - Informe del Lt. Sem. Provi, Vuelta (1/2)	1) anal 2) Bio
8409712	" "	6917	1300	Depto. Gral. de Estadística y Censos	J	Comunicado de Prensa del 7/nov/84 - Indices de precios de Consumo (1/2)	Sec. Analistas
8409713	" "	6922	1300	SE.PLA.CO-DI.	J	Nota 7782/84/D - Rq. a 2 personas (1/5)	Sec. Replicado
8409714	" "	—	1330	DII	J	Pedido de Nuevos Datos Nº 314/84, Esquema 238/84 (1/7)	Sec Biogr
8409715	" "				J	CHCP Nº 5/81 (Dpto y Ddo Sec 14e) (I) de Rodríguez Mario de los Mercedes (1/3)	
8409716	—				J	CHCP Nº 25/81 (Dpto y Ddo Sec 14e) (I) de Diaz Elizabeth PEREYRA NOVAES (1/6)	
8409717	—				J	CHCP Nº 28/81 (Dpto y Ddo Sec 14e) (I) de Anibal CAMARA VIGANO (1/4)	
8409718	"				J	CHCP Nº 42/81 (Dpto y Ddo Sec 14e) (I) de Mario Tereo MAGDALENA ESPINOSA (1/2)	
8409719	"				J	CHCP Nº 54/81 (Dpto y Ddo Sec 14e) (I) de Edilio CURUCHAGA MENENDEZ (1/3)	
8409720	"				J	CHCP Nº 68/81 (Dpto y Ddo Sec 14e) (I) de Alfredo Alberto MARTINEZ MARTINEZ (1/2)	
8409721	"		1300		J	CHCP Nº 73/81 (Dpto y Ddo Sec 14e) (I) de Adriana BOCCACCINI BIDANO (1/2)	
8409722	"			DSS	J	CHCP Nº 75/81 (Dpto y Ddo Sec 14e) (I) de Nadia Graciela LEAL PALERMO (1/2)	
8409723	"				J	CHCP Nº 76/81 (Dpto y Ddo Sec 14e) (I) de Nora Hortensia ACKERMANN BOCHARD (1/2)	
8409724	"				J	CHCP Nº 81/81 (Dpto y Ddo Sec 14e) (I) de Ciudad Mario RIVERO TORRES (1/2)	
8409725	"				J	CHCP Nº 202/81 (Dpto y Ddo Sec 13e) (I) de Juan Antonio JUBIN MARTINEZ (1/3)	
8409726	"				J	CHCP Nº 204/81 (Dpto y Ddo Sec 13e) (I) de Julio Fermín HERNANDEZ SILVEIRA (1/3)	
8409727	"				J	CHCP Nº 214/81 (Dpto y Ddo Sec 13e) (I) de José Luis AMPETA ASTORI (1/2)	
8409728	"				J	CHCP Nº 233/81 (Dpto y Ddo Sec 13e) (I) de Jorge Washington BUSCCERA BARCA (1/2)	

A:		- S A L I D A -					REFERENCIA	ARCHI
FECHA	RECIBE	FECHA	SE CONFECCIONO	DESTINO	Nº SALIDA	RECIBE		FECHA
1210 NOV 84	Sgto Mª Martínez							19/9/85
								30/9/85
1) 09153000U	[illegible]							3/1/85
2) 14150000U	Sgto Campos							18-4-86
1) 09153000U	[illegible]							4-3-85
2) 16160000U	Sgto Campos							18-4-86
1) 09153000U	[illegible]							
2) 14150000U	Sgto Campos							
1) 09153000U	Sgto Campos							
2) 16160000U	Sgto Campos							
09125 NOV 84	Cbo [illegible]	19/11/84	T.I. Nº 561/84	Dpto. II/SID	—	un Cuadrado		3/1/85
1) 09153000U	[illegible]							
2) 14150000U	[illegible]							
09153000U								
091305 NOV 84	Cbo. [illegible]	13/11/84	Tramo (A) Nº 2081/84 (Todas)	suplacodi				14-11-84
09M30NOV	Sgto Campos							17-11-84
09/[illegible]	Sgto. [illegible]							30/9/85

Nº	FECHA	Hora Saída	Hora de Ent.	PROCEDENCIA	ASUNTO	DESTINO
8409729	09 NOV. 1984	0815	0810	SMG FA(INT)	Folha de alteração Nº 082/84 (1)	Sec Pessoal
8409730	〃	0833	1840	ANCAS	PI Nº 078/84 (2)	Sec Pessoal
8409731	〃	0934	0830	ANCAS	PEI Nº 047/84 ref. Diferenças funcionarios que lavraram boletim por ausencia	Sec Pessoal
8409732	10 NOV. 1984	-	0740	D-2/EMD E IV	PEI (1) Nº 137/84 ref. Data de Demissão Arrolada ao FAA ou de C. do Prejuízo	Sec Pessoal
8409733	〃	-	0743	D-2/EMD E IV	PEI (1) Nº 139/84 ref. Funcionarios que lavram uma alteração em seu corpo ou [illegible]	Sec Pessoal
8409734	〃	-	0745	D-2/EMD E IV	PEI (1) Nº 141/84 ref. Adjudicação de Herança a Herdeiros Menores [illegible]	Sec Pessoal
8409735	〃	-	0745	D-2/EMD E IV	PEI (1) Nº 138/84 ref. Fato que exclui autor dos empregados do Boletim [illegible]	Sec Pessoal
8409736	〃	-			CHCB Nº 737/81 (Dpto Pessoal) (Ordenança) (Sec 130) (E) de Luis Hº. Orlando SCAFANO SCAFANO (1/3)	
8409737	〃	-			CHCB Nº 747/81 (Dpto Pessoal) (Ordenança) (Sec 130) (E) de Fernando Nicolas de TORAES WILSON (1/3)	
8409738	〃	-			CHCB Nº 612/81 (Dpto Pessoal) (Ordenança) (Sec 130) (E) de Rogelio Raul NICOLETTI ESPINOSA (1/3)	
8409739	〃	-			CHCB Nº 614/81 (Dpto Pessoal) (Ordenança) (Sec 130) (E) de Dercio Alberto SOPENA ARAUJO (1/3)	
8409740	〃	-			CHCB Nº 624/81 (Dpto Pessoal) (Ordenança) (Sec 130) (E) de Carlos Eleuterio MAGNONE BLOUW (1/3)	
8409741	〃	-			CHCB Nº 634/81 (Dpto Pessoal) (Ordenança) (Sec 130) (E) de Jean Israel TORRES SILVA (1/3)	
8409742	〃	-			CHCB Nº 643/81 (Dpto Pessoal) (Ordenança) (Sec 130) (E) de Nicolas GORDILLO SANTOS (1/3)	
8409743	〃	-			CHCB Nº 649/81 (Dpto Pessoal) (Ordenança) (Sec 130) (E) de Ruben David LOPEZ ROSA (1/3)	
8409744	〃	-			CHCB Nº 652/81 (Dpto Pessoal) (Ordenança) (Sec 130) (E) de Edwar Gerardo de SAINTS LOPEZ (1/3)	
8409745	〃	-			CHCB Nº 7/81 (Dpto Pessoal) (Ordenança) (Sec 230) (E) de Elias Victor PAINO GARCIA (1/3)	
8409746	〃	-			CHCB Nº 5/81 (Dpto Pessoal) (Ordenança) (Sec 230) (E) de Julio Alberto FRANCIA (1/3)	
8409747	〃	-			CHCB Nº 3/81 (Dpto Pessoal) (Ordenança) (Sec 230) (E) de Nepomuceno COLMAN GONZALEZ (1/3)	
8409748	〃	-			CHCB Nº 39/81 (Dpto Pessoal) (Ordenança) (Sec 240) (E) de Carlos Alberto VIDAS SARLI (1/3)	
8409749	〃	-			CHCB Nº 94/81 (Dpto Pessoal) (Ordenança) (Sec 240) (E) de Washington Olavo MACHADO ALBA (1/3)	
8409750	〃	-			CHCB Nº 90/81 (Dpto Pessoal) (Ordenança) (Sec 240) (E) de José Pedro ALVAREZ CABRELO (1/3)	
8409751	〃	-			CHCB Nº 87/81 (Dpto Pessoal) (Ordenança) (Sec 240) (E) de Ernesto BLANCO MARTINEZ (1/3)	
8409752	〃	-			CHCB Nº 86/81 (Dpto Pessoal) (Ordenança) (Sec 240) (E) de Alberto FIGUEROA (1/3)	
8409753	〃	-			CHCB Nº 74/81 (Dpto Pessoal) (Ordenança) (Sec 240) (E) de Nelson Gloria CLUZET LEGRAND (1/3)	
8409754	〃	-			CHCB Nº 65/81 (Dpto Pessoal) (Ordenança) (Sec 240) (E) de Adolfo SOUTO GIMENEZ (1/3)	
8409755	〃	-			CHCB Nº 60/81 (Dpto Pessoal) (Ordenança) (Sec 240) (E) de Washington BALA MARTINEZ (1/3)	
8409756	〃	-			CHCB Nº 59/81 (Dpto Pessoal) (Ordenança) (Sec 240) (E) de Edison MACHADO SILVA (1/3)	
8409757	〃	-			CHCB Nº 53/81 (Dpto Pessoal) (Ordenança) (Sec 240) (E) de Ramón DE BRUM (1/3)	
8409758	〃	-			CHCB Nº 51/81 (Dpto Pessoal) (Ordenança) (Sec 240) (E) de Eduardo CLAVEAU FERNANDEZ (1/3)	
8409759	〃	-			CHCB Nº 45/81 (Dpto Pessoal) (Ordenança) (Sec 240) (E) de Gustavo Felix RODRIGUEZ GUIMARAES (1/3)	
8409760	〃	0940	0930	C-2/ESTADO	PI Nº 253/84 Sd Aut (1/1)	Sec CHCB

Sec Pessoal

A: FECHA	RECIBE	SALIDA FECHA	SE CONFECCIONO	DESTINO	Nº SALIDA	RECIBE	REFERENCIA	ANCH FECHA	R
09 18 2000	[illegible]	12/XI/84	Memo (A) Nº 2077/84	A-2					
09 18 30 NOV	- Sdo Cantor	12/XI/84	Memo (A) Nº 2078/84	ANCAP.				27-1-86	
1) 10 08 00 NOV	Sdo [illegible]							3/1/85	
2) 14 19 00 NOV	[illegible]							3-12-84	
1) 10 08 00 NOV	[illegible]							3-12-84	
2) 14 15 00 NOV	[illegible]								
1) 10 08 00 NOV	[illegible]								
2) 14 15 00 NOV									
10 08 00 NOV	[illegible]								
10 10 30 NOV	Sdo. [illegible]							30/9/85	
10 08 30 NOV	- Sdo Montel	13/11/84	Memo (A) Nº 2079/84	C-2					

Nº	FECHA	Urgente Secret	HORA de ENT.	PROCEDENCIA	ASUNTO	PASE
409761	10 NOV 1984	-	0950	ENI	Proyecto de Dcto Nº 200/20/84 Rel. Antonio VANDUZEL y Angelo ROSOT (1/4)	
409762	" "	-	1015	Vice Presidente SED.	Resolución Nº 0702/84 Rel. Asignación de Hs. C. de I (1/2)	
409763	" "	-			CHCD Nº 34/84 (Dpto y Ddeo sec 240 (I) de Hay Ross VELAZQUEZ CHAVES (1/2)	
409764	" "	-			CHCD Nº 41/84 (Dpto y Ddeo sec 240 (I) de Raúl Antonio TEMPS USABEA (1/2)	
409765	" "	-			CHCD Nº 30/84 (Dpto y Ddeo sec 240 (I) de Mario Alcides ESTEVA LOPEZ (1/2)	
409766	" "	-	1045		CHCD Nº 29/84 (Dpto y Ddeo sec 240 (I) de Nelson Angel FERNANDEZ GANDOLFO (1/3)	
409767	" "	-		DI	CHCD Nº 26/84 (Dpto y Ddeo sec 240 (I) de Nelson BENITEZ (1/2)	
409768	" "	-			CHCD Nº 21/84 (Dpto y Ddeo sec 240 (I) de Faustino Jorge RODRIGUEZ ROMERO (1/3)	
409769	" "	-			CHCD Nº 16/84 (Dpto y Ddeo sec 240 (I) de Jorge Guillermo HERRERA CHANGALA (1/3)	
409770	" "	-			CHCD Nº 15/84 (Dpto y Ddeo sec 240 (I) de Ricardo Nelson DE PUENTE RODRIGUEZ (1/3)	
409771	" "	-			CHCD Nº 12/84 (Dpto y Ddeo sec 240 (I) de Eduardo Raúl OLIVERA RODRIGUEZ (1/2)	
409772	" "	-			CHCD Nº 1/84 (Dpto y Ddeo sec 240 (I) de Julio Elías GONZALEZ LUQUEZ (1/2)	
409773		-			CHCD Nº 193/84 (Dpto y Ddeo sec 240 (I) de Adelino FERNANDEZ RODRIGUEZ (1/2)	
409774		-			CHCD Nº 187/84 (Dpto y Ddeo sec 240 (I) de Ramón Benito FRAGUETE (1/2)	
409775		-			CHCD Nº 186/84 (Dpto y Ddeo sec 240 (I) de Leandro SILVA PEREYRA (1/6)	
409776		-			CHCD Nº 183/84 (Dpto y Ddeo sec 240 (I) de Maximiliano HERNANDEZ GARCIA (1/2)	
409777		-			CHCD Nº 174/84 (Dpto y Ddeo sec 240 (I) de José Humberto ABAS MOURE DE OCA (1/2)	
409778		-			CHCD Nº 164/84 (Dpto y Ddeo sec 240 (I) de Sergio Hugo BUFFA PIRIZ (1/2)	
409779		-			CHCD Nº 162/84 (Dpto y Ddeo sec 240 (I) de Víctor Ernesto LUNA CAPDEVILA (1/2)	
409780		-			CHCD Nº 157/84 (Dpto y Ddeo sec 240 (I) de Mario GAYOSO CORREA (1/3)	
409781		-			CHCD Nº 152/84 (Dpto y Ddeo sec 240 (I) de Víctor Manuel LORENZO ROSALES (1/2)	
409782	12 NOV. 1984	-	0800	Depto III (SII)	Memorandum S81/84 - Relo a la Desmovilización Aranzada en el Cerro (1/8)	
409783	" "	-			Memorandum S82/84 - Relo a la Juventud del F.A. del 11/11/84 (1/3	
409784	" "	-	0930	Sec. Biográfico Secretaría (SII)	Solicita listas de Candidatos presentados por los PP. PP. para elecciones del 25/11/84 (1/1)	
409785	" "	6928			TI Nº 349/84 - Adj. BMDN 8112/13/14 y Recaudos 2322/23	
409786	" "	6929	1105		Boletín de Ordenes Diarias Nº 27.047/17/10/84 (1/4)	
409787	" "	6956			" " " Nº 27050/22/X/84 (1/4)	
409788	" "	6957			" " " Nº 27052/24/X/84 (1/7)	
409789	" "	6958			" " " Nº 27054/26/X/84 (1/5)	
409790	" "	6959	1115	J.P. Montevideo	" " " Nº 27055/29/X/84 (1/4)	
409791	" "	6960			" " " Nº 27056/30/X/84 (1/5)	
409792	" "	6961			" " " Nº 27057/31/X/84 (1/4)	
		6962				

Sec. C.H.C.P

Sec. Biográfico

Sec. Biográfico a la [illegible]

Conv. Jefes y Oficiales

Sec. Analistas

Nº	FECHA	Urgent / Secret	HORA de ENT.	PROCEDENCIA	ASUNTO	PASE
409761	10 NOV 1984	-	0950	DNIC Sec. Reservado SID.	Planteo de Dolo Nº 200/20/84 Rel. Antonio USANDIZAGA Angelo ROSATO (1/4)	
409762	" "	-	1015		Recurso Nº 076/84 Rel. Actuaciones de los C.O.I (1/2)	
409763	" "	-			CHCO Nº 34/81 (Dpto Mdeo Sec 24(2) (I) de Hay Raso VERAZOEZ CHAVES (1/2)	
409764	" "	-			CHCO Nº 41/81 (Dpto Mdeo Sec 24(2) (I) de Raul Antonio TEMPORINI USABIAGA (1/2)	
409765	" "	-			CHCO Nº 30/81 (Dpto Mdeo Sec 24(2) (I) de Mario Alcides ESTEBANEZ (1/2)	
409766	" "	-	1025		CHCO Nº 29/81 (Dpto Mdeo Sec 24(2) (I) de Nelson Raquel FERNANDEZ GANDOLFO (1/3)	
409767	" "	-		DII	CHCO Nº 26/81 (Dpto Mdeo Sec 24(2) (I) de Nelson BENITEZ (1/2)	
409768	" "	-			CHCO Nº 21/81 (Dpto Mdeo Sec 24(2) (I) de Faustino Jorge RODRIGUEZ ROMERO (1/3)	
409769	" "	-			CHCO Nº 16/81 (Dpto Mdeo Sec 24(2) (I) de Jorge Guillermo HERBERT CHANGALA (1/3)	
409770	" "	-			CHCO Nº 15/81 (Dpto Mdeo Sec 24(2) (I) de Ricardo Nelson DE PUENTE RODRIGUEZ (1/3)	
409771	" "	-			CHCO Nº 12/81 (Dpto Mdeo Sec 24(2) (I) de Eduardo Raul OLIVERA RODRIGUEZ (1/2)	
409772	" "	-			CHCO Nº 1/81 (Dpto Mdeo Sec 24(2) (I) de Julio Elias GONZALEZ LUQUEZ (1/2)	
409773		-			CHCO Nº 193/81 (Dpto Mdeo Sec 24(2) (I) de Adelino FERNANDEZ RODRIGUEZ (1/2)	
409774		-			CHCO Nº 187/81 (Dpto Mdeo Sec 24(2) (I) de Ramon Benito FRIETTE (1/2)	
409775		-			CHCO Nº 186/81 (Dpto Mdeo Sec 24(2) (I) de Leonidas SILVA PERALTA (1/6)	
409776		-			CHCO Nº 182/81 (Dpto Mdeo Sec 24(2) (I) de Maximiliano HERNANDEZ GARCIA (1/2)	
409777		-			CHCO Nº 174/81 (Dpto Mdeo Sec 24(2) (I) de Jose Heriberto ARIAS MONTEDEOCA (1/2)	
409778		-			CHCO Nº 164/81 (Dpto Mdeo Sec 24(2) (I) de Sergio Hugo BOFFA PIRIZ (1/2)	
409779		-			CHCO Nº 162/81 (Dpto Mdeo Sec 24(2) (I) de Victor Ernesto LUNA CAPDEVILA (1/2)	
409780		-			CHCO Nº 157/81 (Dpto Mdeo Sec 24(2) (I) de Mario GAYOSO CORREA (1/3)	
409781		-			CHCO Nº 152/81 (Dpto Mdeo Sec 24(2) (I) de Victor Manuel LORENZO ROSALES (1/2)	
409782	12 NOV. 1984	-	0800	Dpto III (SII)	Memorandum S81/84. Relativo a la Democracia Avanzada en el Cono (1/8)	Sec. Biográfico
409783	" "	-			Memorandum S82/84. Relativo a la Juventud del F.A. del 11/11/84 (1/3)	Sec. Biográfico
409784	" "	-	0930	Sec. Biográfico Secretaría (SID)	Solicita listas de Candidatos presentados por los PP.PP. para elecciones del 25/11/84 (1/1)	a la [illegible]
409785	" "	6928 Secret	6929 /1105		TI Nº 349/84. Adj. BMDN. 8112/13/14 y Resumenes 2322/23	Conoc. Jefes y Oficiales
409786	" "		6956		Pedido de Ordenes Diarias Nº 87.047/17/10/84 (1/4)	
409787	" "		6957		" " " Nº 27080/29/X/84 (1/4)	
409788	" "		6958		" " " Nº 27052/24/X/84 (1/7)	
409789	" "		6959 /1115	J.P. Montevideo	" " " Nº 27054/26/X/84 (1/5)	Sec. Analistas
409790	" "		6960		" " " Nº 27058/29/X/84 (1/4)	
409791	" "		6961		" " " Nº 27056/30/X/84 (1/5)	
409792	" "		6962		" " " Nº 27057/31/X/84 (1/4)	

A:		- S A L I D A -					REFERENCIA	ARCH
FECHA	RECIBE	FECHA	SE CONFECCIONO	DESTINO	Nº SALIDA	RECIBE		FECHA
12080SNOV	Sto. Fausto	10/11/84	PI Nº 221/84	DPT			14/11/84. Delig. Nº 7990/84	7-3-85 22-11-85
12080SNOV84	Sdo Pérez Sgto Ma. Martínez							9.10.85
12030SNOV84	Sgto Jastore	12/11/84 12/11/84 12/11/84	Copia Nº 1 Copia Nº 1 Oficio Nº 202/84	Sec. Analistas Sec. Analistas Corte Electoral	120910NOV	Sgto Jastore		22-11-85 13-11-85
121105NOV84	Cbo. Flores	19/11/84	T.I. No. 561/84	Dpto. II/SIS	–	Ma. Cuadrero.		
121130NOV84	Sgto. Jastore							

Nº	FECHA	Nº ENT. Secret	HORA de ENT.	PROCEDENCIA	ASUNTO	PASA DESTINO
8409793	12 NOV. 1984	6963		J.P. Montevideo	Boletín de Ordenes Diarias Nº 27058/ 1/11/84 (1/4)	Sec. Auditores
8409794	" "	6964			" " " Nº 27062/7/XI/84 (1/9)	
8409795	" "				" " " Nº 27062/8/XI/84 (1/8)	
8409796	" "	—		D.I.I.	Parte de Novedades Diarias Nº 315 y Esquema de Información Nº 240/10/NOV/84 (1/8)	Sec. Biográfico
8409797	" "	—	0910		" " " Nº 316/11/NOV/84 (1/4)	
8409798	" "	—			" " " Nº 317 y Hoja de Adj. Nº 242/12/NOV/84 (1/5)	
8409799	" "	—	1205	Dpto. IV/SID	Circular Nº 7/84 - Ref. a becas de estudio a hijos del Personal subalterno (1/1)	
8409800	" "	—	1240	Dpto. IV/SID	T.I. 234/84 - Adj. Diario Oficial Nros 21840 al 21842 de fechas 29/30/31/oct/84	
8409801	" "	6942	1510	J. y Inst. Militares	O/Nº 393/84 Ref. Solicita relación de requeridos por ese Juzgado (1/)	1) anal. 2) Biog.
8409802	" "	6937	1515	Dpto. II (Inf.) / EME	PEI (1) Nº 1256/36/84 Adj. Memo 134/84 Ref: Manuales Marcas DOMINGUEZ MAUSER (2)	1) anal 2) Sec. Reg.
8409803	" "	6938	1520	Dpto. II (Inf.) / EMG	PEI (1) Nº 1198/38/84 Adj. PEI 122/84 DE III Ref: Solicitudes Boletines (1/6)	1) anal 2) Sec.
8409804	" "	6911	1523	Dpto. II (Inf.) / EMG	PEI (1) Nº 1190/08/84 Ref: Solicitudes del Frente Amplio (1/5)	1) anal 2) Sec.
8409805	" "	6905	1530	Dpto. II (Inf.) / EMG	PEI (1) Nº 1193/88/84 Ref. Instructivo para la Movilización general Electoral del F.A (1/6)	Sec. Archivo
8409806	" "	6941	1534	C A D A	Estudio de la Evolución de los precios al 26/10/84 (1/7)	Sec. Archivo
8409807	" "	6920	1540	SEPLACODI	Nota Nº 7789/84 Ref: 8 personas (1/16)	Sec. Archivo
8409808	" "	6971	1540	O.N.A.A.	Solicitud de Antecedentes Nº 35/84 (1/1)	Sec. Archivo
8409809	" "	6978	1600	D-2 / EMDE III	PEI (1) Nº 146/84 Ref. Declaraciones del Dr. GAYOL en Comercio sobre Ventas Forzosas (1/1)	1) anal 2) Sec.
8409810	" "	6978	1600	D-2 / EMDE IV	PEI (1) Nº 145/84 Ref. Solicitud porcentual de adhesión a los PP PP al 28/10/84 (1/1)	Sec. Archivo
8409811	" "	6978	1620	D-2 / EMDE III	PEI (1) Nº 144/84 Ref. Solicita se le diga si el Señor "Pedro Sotelo" pidió que investigaran su conducta, ante Ref. Licencia MAYO/84 (1/1)	Sec. BXX
8409812	" "	6975	1630	Dpto. II / EMG	Solicitud de Antecedentes Nº 224/8/57/84 (1/3)	Sec. Archivo
8409813	" "	6976	1634	Dpto. II / EMG	Solicitud de Antecedentes Nº 220/57/84 (1/1)	Sec. Archivo
8409814	" "	6979	1635	Dpto. II / EMG	Solicitud de Antecedentes Nº 223/57/84 (1/8)	Sec. Archivo
8409815	" "	6980	1640	D-2 / EM DE III	Informe de Información Nº 10/984 del Mayor OEP/984 (1/7)	1) anal 2) S
8409816	" "	6984	1800	J.P. San José	Q/Nº 468/84 Adj. Memo Nº 254/255/256/84 Ref. Audiencia Pública de FAU 41 (1/7)	1) anal 2) B
8409817	" "	6981	1805	J.P. San José	J/Nº 474/84 Adj. Memo Nº 257/84 Ref: Audiencia del P. Nacional doctor W. WOLF (1/9)	1) anal 2) B
8409818	" "	6972	1810	2do. Div. EMGA	RESIN Nº 186/84 Ref: Tiempo Fraudulento que habrían impugnado listas del Partidos Frente Amplio (1/1)	Sec. Archivo
8409819	" "	6982	1813	Dpto. II / EMG	CEI (1) Nº 1200/86/84 Ref Convoy de APE que se detuvo frente a Bco con 1 camión alpargas (1/1)	Sec. Archivo
8409820	" "	—	1855	*Dpto. II / SID "AL FONDO"	Recorte del 9/11/84 Pag 16 : Una pareja Fraudulento: Blanco Peñaloza Carlos Julio (1/)	Sec. Archivo
8409821	13 NOV. 1984	—	0905	Dpto. III / SID	Memorandum 584/84 - Ref: a Ana Ma. Sanchez Hernandez (ex-esposa de José Pascale procesado por la J. Militar) (1/1)	1) anal. 2) Biográfico
8409822	" "	—	0810	Dpto. III / SID	Memorandum 583/84. Ref. al brasileño Helenio Fragoso (Secretario de la Junta Coordinadora Revolucionaria) (1/1)	1) anal. 2) Biográfico
8409823	" "	—	0900	Dpto. Mo. 3 / DII	Oficio Reservado Nº 576/81/Sec. 24 Dpto. Mando de Walter Díaz Gómez (1/2)	Sec. CIEP
8409824	" "				" " 579/81/Sec. 24 " " " José Prieto Nunez (1/2)	

A: FECHA	RECIBE	— SALIDA — FECHA	SE CONFECCIONO	DESTINO	Nº SALIDA	RECIBE	REFERENCIA	ARCHI FECHA
121130 NOV 84	Sfto. Interior							
12 1235 00 NOV 84	Sfto. Fomento Cultural y Interior							3-12-84 28-7-86 17-11-84
12 1300 NOV 84 12 1600 NOV 12 1600 NOV 12 1600 NOV 12 1600 NOV 12 1600 NOV 12 1600 NOV	Sfto. Interior Sdo Contador Sdo Contador Sdo Contador Sdo Contador Sdo Contador Sdo Contador	- T. I. 13/11/84	(destruido) Diario Oficial ejemplares del Apto. III por la sec- 1 TI 4 ts Duro				Biografías	14-11-84 3/1/85 9-4-86 3/1/85
13 0735 NOV 84 12 1550 00 12 1600 NOV 12 1600 NOV 13 0743 NOV 84 12 1630 NOV	Sfto. Tesorería Sdo. Contador Sdo Contador Sdo Contador Sfto. 1º Garaje Cdo. Sfto.	19/11/84 14/XI/84 14/XI/84 12/11/84 13/11/84 12/11/84 13/11/84 13/11/84 26/11/84	(1 Persona (2da. Parte) Memo (A) No. 2088/84 (7 personas) Memo (A) Nº 2083/84 FOTOCOPIAS Fotocopias (entr. 3 libros IMES) necesito. FOTOCOPIA FOTOCOPIA Memo (A) Nº 2084/84 Memo (A) Nº 2085/84 Memo (A) Nº 2086/84	Sep Lazo di DIRSRA Sr Jefe Depto Sr Jefe Depto Sr Auditor E-2 E-2 E-2	Sdo Lazo	121600 NOV		20-11-84 7-3-85
12 1600 NOV 13 1218 30 NOV 12 1500 32 12 8300 12 1600 NOV 12 4830 NOV	Sdo Contador Sfto. Contador Sfto. Contador Sdo Contador Sdo Contador Sto. Cfg							16-4-86 6-5-85 9-4-86
12 1900 00	Sto. Control							
13 0815 NOV 84 13 0815 NOV 84 14 1500 00	Sfto. Aldeseda-Sub Comisaría Sfto. Interior Sto. Contador	31/11/84	Copia Nº 2	Sr. Auditor	130815 NOV 84	Sfto. Interior		17-11-84 4-3-85 3/1/85
13 1040 NOV 84	Sfto. Cfg							1-10-85 1-10-85

A:		— S A L I D A —						
FECHA	RECIBE	FECHA	SE CONFECCIONO	DESTINO	Nº SALIDA	RECIBE	REFERENCIA	FECHA
13 1040 Nov 84	[illegible]							9-10-85

Nº	FECHA	Nº ENT. SECRET.	HORA de ENT.	PROCEDENCIA	ASUNTO	PASO DESTINO
8409857	13 NOV. 1984	–			C.H.C.P. Nº 293/81/Sec. 24(I) Dpto. Mdeo de Oscar Turenne (1/2)	
8409858	" "	–			" " " 296/81/Sec. 24(I) " " " Hugo Martínez Chaparro (1/6)	
8409859	" "	–			" " " 298/81/Sec. 24(I) " " " Pedro Morales Muñoz (1/2)	
8409860	" "	–			" " " 300/81/Sec. 24(I) " " " Juan Antonio Castro (1/2)	
8409861	" "	–			" " " 106/81/Sec. 24(I) " " " Mario Bruza Sosa (1/2)	
8409862	" "	–			" " " 112/81/Sec. 24(I) " " " Oliver Luzardo (1/4)	
8409863	" "	–			" " " 113/81/Sec. 24(I) " " " Elena Biernacki (1/3)	
8409864	" "	–	1015	Dpto Nº 3 / D.I.I.	" " " 114/81/Sec. 24(I) " " " Carlos Vizcarret (1/2)	Sec. CHCP
8409865	" "	–			" " " 120/81/Sec. 24(I) " " " Dante Muñoz Riverol (1/4)	
8409866	" "	–			" " " 123/81/Sec. 24(I) " " " Roberto Moreira (1/2)	
8409867	" "	–			" " " 127/81/Sec. 24(I) " " " Anselmo Dorta (1/4)	
8409868	" "	–			" " " 138/81/Sec. 24(I) " " " Francisco Ramos (1/4)	
8409869	" "	–			" " " 140/81/Sec. 24(I) " " " Ramón Cáceres (1/3)	
8409870	" "	–			" " " 149/81/Sec. 24(I) " " " Luis Reyes Muñoz (1/2)	
8409871	" "	6988	1050	C-2 / ESMA-CO.	PEI. 122/84 - Ref. a Comité de Base del F.A. denominado "Vladimir Roslik (1/1)	1) Aud. 2) Bioq
8409872	" "	6986	1115	J. P. Maldonado	Oficio Nº 1717/84 - Comunicación que no se expidió CHCP en el Mes de OCTUBRE/84 (1/1)	Sec. Recursos
8409873	" "	–	1120	Dpto. II / SID	Memorandum 585/84 - Ref. a Lenin De Los Santos sale de Bolivia el 12/Nov/84 en forma clandestina (1/3)	Sec. Biográfico
8409874	" "	–			CHCP Nº 450/81/Sec. 16(I) Dpto. Mdeo de Teresita Morales (1/3)	
8409875	" "	–			" " 434/81/Sec. 16(I) " " " Jorge Acosta (1/2)	
8409876	" "	–			" " 414/81/Sec. 16(I) " " " María De León (1/2)	
8409877	" "	–			" " 599/81/Sec. 16(I) " " " Héctor Landera (1/2)	
8409878	" "	–			" " 590/81/Sec. 16(I) " " " Ricardo Espíndola (1/2)	
8409879	" "	–			" " 589/81/Sec. 16(I) " " " Carlos Giménez (1/2)	
8409880	" "	–			" " 574/81/Sec. 16(I) " " " José Vargas (1/3)	Sec. C.H.C.P.
8409881	" "	–	1210	Dpto. No. 3 / D.I.I.	" " 571/81/Sec. 16(I) " " " Héctor Nogueira (1/4)	
8409882	" "	–			" " 568/81/Sec. 16(I) " " " José Milano (1/2)	
8409883	" "	–			" " 557/81/Sec. 16(I) " " " Juan Geribaldi (1/2)	
8409884	" "	–			" " 554/81/Sec. 16(I) " " " Aquilino Puntos (1/3)	
8409885	" "	–			" " 504/81/Sec. 16(I) " " " Raúl Rodríguez (1/3)	
8409886	" "	–			" " 680/81/Sec. 16(I) " " " Pedro Papelo (1/2)	
8409887	" "	–			" " 677/81/Sec. 16(I) " " " Mario Rey (1/3)	
8409888	" "	–			" " 672/81/Sec. 16(I) " " " Sonia Sarasola (1/3)	

A:		- S A L I D A -					REFERENCIA	
FECHA	RECIBE	FECHA	SE CONFECCIONO	DESTINO	Nº SALIDA	RECIBE		FECHA
13/04 Nov 84	[signature]							1-10-85
~~1) 13/10 Nov 84~~	~~Sto. Santos~~							3/1/85
~~2) [illegible]~~	~~[illegible]~~							14-11-84
13/11 Nov 84	Sto. Fabiliqui							14-3-85
13/12 Nov 84	Sto. Fonseca	12/11/84	TEI Nº 038/84	G-2				7-5-85
13/24 Nov 84	Sto. Martinez							07-05-85
								7-5-85

Nº	FECHA	Nº ENT. SECRET	Hora de ENT.	PROCEDENCIA	ASUNTO	PASA DESTINO
3409889	13 NOV. 1984	—			CHCO Nº 671/81 (Dpto Mdeo sec 16a) (I) de Camilo LOPEZ MERLO (1/2)	
3409890	" "	—			CHCO Nº 654/81 (Dpto Mdeo sec 16a) (I) de Ramon Ariel ABREU GONZALEZ (1/2)	
3409891	" "	—			CHCO Nº 651/81 (Dpto Mdeo sec 16a) (I) de Omar SILVA LOPEZ (1/2)	
3409892	" "	—			CHCO Nº 645/81 (Dpto Mdeo sec 16a) (I) de Ruben Roberto CASTRO GARCIA (1/2)	
3409893	— —	—			CHCO Nº 176/81 (Dpto Mdeo sec 24a) (I) de Angel Atilio CARRILLO VALE (1/5)	
3409894	— —	—			CHCO Nº 317/81 (Dpto Mdeo sec 24a) (I) de Alejandro Carmelo MERNIES NUÑEZ (1/3)	
3409895	— —	—			CHCO Nº 623/81 (Dpto Mdeo sec 24a) (I) de Eliberto PEREIRA DUARTE (1/2)	
3409896	— —	—			CHCO Nº 632/81 (Dpto Mdeo sec 24a) (I) de José María PADRON (1/2)	
3409897	— —	—			CHCO Nº 634/81 (Dpto Mdeo sec 24a) (I) de Hugo Enrique DOS SANTOS FALERO (1/3)	
3409898	— —	—			CHCO Nº 642/81 (Dpto Mdeo sec 24a) (I) de Leo Efraim FONTORA GOMEZ (1/3)	
3409899	— —	—			CHCO Nº 643/81 (Dpto Mdeo sec 24a) (I) de Rolando BENINCASA FARCILI (1/3)	
3409900	— —	—			CHCO Nº 656/81 (Dpto Mdeo sec 24a) (I) de Miguel Angel SENA FLORES (1/3)	
3409901	" "	—			CHCO Nº 671/81 (Dpto Mdeo sec 24a) (I) de Miguel Angel ALVAREZ GARCIA (1/4)	
3409902	" "	—			CHCO Nº 672/81 (Dpto Mdeo sec 24a) (I) de Ana Artigas AHARONIAN KEDJELIAN (1/4)	
3409903	— —	—	1500	DII	CHCO Nº 674/81 (Dpto Mdeo sec 24a) (I) de Juan Carlos MONZON RODRIGUEZ (1/3)	
3409904	" "	—			CHCO Nº 675/81 (Dpto Mdeo sec 24a) (I) de Adolfo GONZALEZ ROMERO (1/3)	
3409905	— —	—			CHCO Nº 678/81 (Dpto Mdeo sec 24a) (I) de Julio Cesar SEGADE PIRIZ (1/2)	
3409906	— —	—			CHCO Nº 679/81 (Dpto Mdeo sec 24a) (I) de Martha Rita ORDENGA RODRIGUEZ (1/4)	
3409907	— —	—			CHCO Nº 691/81 (Dpto Mdeo sec 24a) (I) de Walter Carlos MIGUEZ (1/5)	
3409908	" "	—			CHCO Nº 692/81 (Dpto Mdeo sec 24a) (I) de Daniel Antonio VELAZQUEZ BIONDINI (1/2)	
3409909	" "	—			CHCO Nº 514/81 (Dpto Mdeo sec 24a) (I) de Fermin Walter TORRES (1/2)	
3409910	" "	—			CHCO Nº 519/81 (Dpto Mdeo sec 24a) (I) de Miguel Angel ESTEVEZ PEÑA (1/3)	
3409911	" "	—			CHCO Nº 523/81 (Dpto Mdeo sec 24a) (I) de Ruben Alfredo POSSE ARIZON (1/2)	
3409912	" "	—			CHCO Nº 535/81 (Dpto Mdeo sec 24a) (I) de Eduardo LOPEZ SILVA (1/3)	
3409913	— —	—			CHCO Nº 550/81 (Dpto Mdeo sec 24a) (I) de Lazaro Nelson SILVA MORALES (1/2)	
3409914	— —	—			CHCO Nº 552/81 (Dpto Mdeo sec 24a) (I) de Laureano BENTANCOR VIERA (1/3)	
3409915	— —	—			CHCO Nº 553/81 (Dpto Mdeo sec 24a) (I) de Fernando NUÑEZ CARRIL (1/3)	
3409916	" "	—			CHCO Nº 559/81 (Dpto Mdeo sec 24a) (I) de Luis TABOADA GAGINO (1/2)	
3409917	" "	—			CHCO Nº 569/81 (Dpto Mdeo sec 24a) (I) de Luis Eduardo DIAZ MORALES	
3409918	" "	—			CHCO Nº 14/81 (Dpto Mdeo sec 23a) (I) de Daniel Jorge PERDOMO CLAVIJO (1/2)	
3409919	" "	—	1600	DII	Parte de Novedades Diarios Nº 318/84 y Esquema Nº 243/84 (1/7)	
3409920	—	7000/655		SEPUSCOMI	Nota Nº 7796/84 (D Ref 11 personas (1/8)	

Sec CHCO

Sec Bueno SEPUSCOMI

A:		- S A L I D A -					REFERENCIA	ARCH
FECHA	RECIBE	FECHA	SE CONFECCIONO	DESTINO	Nº SALIDA	RECIBE		FECHA
13/8/00	Sdo. Gómez							fr 5-85
13/8/00	Sdo. Campos							3-12-84
12/7/00	[illegible]	15/11/84	Remo (r) Nº 2095/84 (1a y 2a ?) (todas)	Sep Lacodi				20-11-84

Nº	FECHA	Nº ENT. SOLICT.	HORA de ENT.	PROCEDENCIA	ASUNTO	PASS DESTINO
8409921	13 NOV. 1984	-	1200	Dpto 11/SID A/N.U.S.A D.P. Río Negro E.N.I.C V.N.U.S.A D.N.U.S.A E-2	Relación de Actuaciones Nº 47/84 Rel: Bruno WIDMANN (1/1)	Ser. Antec.
8409922	" "	2001	1723		PI Nº 079/84 (1/24)	Ser Antec.
8409923	" "	6778	1725		O/ Nº 202/58/84 S/S Ant (1/2)	Ser Antec.
8409924	" "	-	1800		Relación de Datos Telefónicos Rel: Nicolás Raúl PERNIGOTTI (1/1)	Ser Antec.
8409925	" "	7004	1820		PEI Nº 048/84 Rel: relación de funcionarios que han sido bajo pautas (1/1)	Ser Antec.
8409926	" "	7005	1900		Relación de Actuaciones Nº 43/84 (1/1)	Ser Antec.
8409927	14 NOV. 1984	-	0820		PI.(I) Nº 020/84 - Inf. ev. a integrantes del MLN (T) (1/1)	Ser Antec.
8409928	" "	—	—		ene P. Nº 30/81/Juz. 16 (I) Dpto. Fallo. de José Marino (1/2)	Ser Antec.
8409929	" "	—	—		" " 23/81/Juz. 16 (I) " " " Antonio Ohara (1/2)	Ser Antec.
8409930	" "	—	—		" " 27/81/Juz. 16 (I) " " " Carlos Oliveira (1/2)	Ser Antec.
8409931	" "	—	—		" " 22/81/Juz. 16 (I) " " " Hebert Nadal (1/2)	Ser Antec.
8409932	" "	—	—		" " 15/81/Juz. 16 (I) " " " Elbio López (1/2)	Ser Antec.
8409933	" "	—	—		" " 13/81/Juz. 16 (I) " " " Sergio Ximino (1/2)	Ser Antec.
8409934	" "	—	—		" " 09/81/Juz. 16 (I) " " " Rodolfo Algare (1/4)	Ser Antec.
8409935	" "	—	—		" " 06/81/Juz. 16 (I) " " " Juan Otto (1/2)	Ser Antec.
8409936	" "	—	—		" " 05/81/Juz. 16 (I) " " " José Muiño (1/2)	Ser Antec.
8409937	" "	—	—		" " 01/81/Juz. 16 (I) " " " Juvang Lusas (1/3)	Ser Antec.
8409938	" "	—	—		" " 196/81/Juz. 16 (I) " " " José Barboza (1/2)	Ser Antec.
8409939	" "	—	—		" " 191/81/Juz. 16 (I) " " " Eduardo Falcón (1/2)	Ser Antec.
8409940	" "	—	—		" " 177/81/Juz. 16 (I) " " " Sonia Sarasola (1/3)	Ser Antec.
8409941	" "	—	—		" " 172/81/Juz. 16 (I) " " " Washington Flores (1/2)	Ser Antec.
8409942	" "	—	—		" " 171/81/Juz. 16 (I) " " " Roberto de los Santos (1/3)	Ser Antec.
8409943	" "	—	—		" " 152/81/Juz. 16 (I) " " " Luis Ottonello (1/3)	Ser Antec.
8409944	" "	—	—		" " 148/81/Juz. 16 (I) " " " Edis de los Santos (1/3)	Ser Antec.
8409945	" "	—	—		" " 146/81/Juz. 16 (I) " " " Ana María Rivero (1/2)	Ser Antec.
8409946	" "	—	—		" " 127/81/Juz. 16 (I) " " " Edgardo Muñoz (1/3)	Ser Antec.
8409947	" "	—	—		" " 112/81/Juz. 16 (I) " " " Cristina Caliano (1/2)	Ser Antec.
8409948	" "	—	—		" " 111/81/Juz. 16 (I) " " " Sonia Caputi (1/3)	Ser Antec.
8409949	" "	—	—		" " 110/81/Juz. 16 (I) " " " Julio César Rodríguez (1/2)	Ser Antec.
8409950	" "	—	—		" " 102/81/Juz. 16 (I) " " " Waldimar Da Silva (1/3)	Ser Antec.
8409951	" "	—	—		" " 297/81/Juz. 16 (I) " " " Jorge Moreira (1/2)	Ser Antec.
8409952	" "	—	—		" " 283/81/Juz. 16 (I) " " " Rubén Suarez (1/2)	Ser Antec.
		2000		Dpto. Nº 3/DII		Ser C.H.C.P.

A		— S A L I D A —					REFERENCIA	ARCH
FECHA	RECIBE	FECHA	SE CONFECCIONO	DESTINO	Nº SALIDA	RECIBE		FECHA
131 [illegible]	Sdo. Montiel	14/11/84	[illegible] Nº 2089/84	Dpto II/SSD	141700	Sdo 2a Valletta		
		19/11/84	Memo (A) Nº 2090/84	ANCAP.			21/11/84 Devuelto	
131 8[illegible]	Sdo. Confor.	14/11/84	[illegible] Nº 2091/84	[illegible]				7-3-85
131 [illegible]	Sdo. Montiel	14/11/84	[illegible] Nº 2092/84	DINARP				27-1-86
140825 NOV 84	Sgto. NIZ	15/11/84	Memo (A) Nº 2094/84	E-2				7-5-85
141225 NOV 84	Sgto Martínez							7-5-85
								11/5/85

Nº	FECHA	LLEGS. SECRET	HORA de ENT.	PROCEDENCIA	ASUNTO	PASA
	14 NOV. 1984					DESTINO
8409953		–	1010	Prensa "El Dia"	Art. del 14/NOV/84 (pág 7) recurso de Habeas Corpus por cuidadanos uruguayos desaparecidos en Argentina (1/1)	Carpeta "Desaparecidos
8409954	" "	–	1010	Prensa "La Hora"	Art. del 14/NOV/84 (pág 10) Sol Hallazgo de Mariana Zaffaroni desaparecida (1/1)	Carpeta "Desaparecidos
8409955	" "	–	1030	Prensa	Semanario "AVANZADA" Nº 30/NOV/84. (1/48)	Sec. Biográfico
8409956	" "	–	1040	Prensa "Las Bases"	Art. del 11/NOV/84 (pág 17) Niños desaparecidos en Chile	Carpeta "Desaparecidos
8409957	" "	–			EMCP. Nº 254/81/Sec. 16 (I) Dpto. Mdo. de Wilson Abalo (1/3)	
8409958	" "	–			" " 212/81/Sec. 16 (I) " " " Juan Acosta (1/3	
8409959	" "	–			" " 207/81/Sec. 16 (I) " " " Orfilio Martínez (1/2)	
8409960	" "	–			" " 397/81/Sec 16 (I) " " " Sylvia Vasquez (1/3)	
8409961	" "	–			" " 388/81/Sec 16 (I) " " " Walter Acosta (1/2)	
8409962	" "	–			" " 360/81/Sec. 16 (I) " " " Jose Farzini (1/2)	
8409963	" "	–			" " 351/81/Sec. 16 (I) " " " María Zuriaguela Gonzalez (1/3)	
8409964	" "	–			" " 338/81/Sec 16 (I) " " " Mºjud Angel Aguila (1/2)	
8409965	" "	–	1115	Dpto. Nº 3/D.II	" " 331/81/Sec. 16 (I) " " " Hector Maroone (1/3)	Sec. C.H.C.P.
8409966	" "	–			" " 330/81/Sec. 16 (I) " " " Maria del Rosario Rodriguez (1/3)	
8409967	" "	–			" " 322/81/Sec. 16 (I) " " " Carlos Gonzalez Zeballos (1/2)	
8409968	" "	–			" " 315/81/Sec. 16 (I) " " " José Antonio Fernandez (1/3)	
8409969	" "	–			" " 309/81/Sec. 16 (I) " " " Mabel Silveira (1/2)	
8409970	" "	–			" " 497/81/Sec. 16 (I) " " " Dainer Nunez dos Santos (1/3)	
8409971	" "	–			" " 467/81/Sec. 16 (I) " " " Juan Ramon Castro (1/2)	
8409972	" "	–			" " 466/81/Sec. 16 (I) " " " Isaias Moroni (1/2)	
8409973	" "	–			PEI (I) Nº 147/84 - Acto del F.A. el 9/NOV/84 en C. Minas (1/1)	
8409974	" "	–			PEI (I) Nº 148/84 - Hechos acaecidos durante la permanencia en el Dpto. Lavalleja de la Comisaria de la Victoria del P. Nal. (1/3)	1) Sec. Biográfico 2)
8409975	" "	–			PEI (I) Nº 152/84 - Ref. al requerido 1510 Ramon Clarejo radicado en Lucia existente viajo a Uruguay (1/1)	
8409976	" "	–	1145	D-2/E.M/D.E.IV	PEI (I) Nº 150/84 - Ref. Hoy (a) Vicente Galvez pertenece al F.A (1/1)	1) Biografico 2) Bxx
8409977	" "	–			PEI (I) Nº 151/84 - Hechos ocurridos a la llegada a C. Nueva de la Comisaria de la Victoria (1/1)	Sec Biografico 2)
8409978	" "	–			Sumario de Información Nº 11/84 (1/4)	
8409979	" "	7030		E-2	Solicitud de Antecedentes Nº 2250/81/84 (1/1)	
8409980	" "	7040	1235	E-2	P.I. Nº 254/84 (1/1)	
8409981	" "	7041		E-2	P.I. Nº 255/84 (1/2)	Sec. Antecedentes
8409982	" "	7042		E-2	P.I. Nº 256/84 (1/2)	
8409983	" "	7044	1310	Jut 3er Turno	D/Nº 2896/84 Ref. Mantener requerimiento de Libro MOTTA NIBAIRAO pro ser peligroso (1/1)	Sec. Requerimientos
8409984	" "	7043	1510	Jut 3er Turno	D/Nº 2898/84 Ref. Dejar sin efecto captura de Juan David LAINO TAMBASCO (1/1)	Sec. Requerimientos

A:		- S A L I D A -					REFERENCIA	ARCH
FECHA	RECIBE	FECHA	SE CONFECCIONO	DESTINO	Nº SALIDA	RECIBE		FECHA
141010 NOV 84	SOM. Ré							3-12-84
141010 NOV 84								3-12-84
141045 NOV	Sgto. Aldabalde							18-4-86
141040 NOV 84	SOM. Ré							3-12-84
141225 NOV 84	Sgto. Martínez							11/5/85
2) 131230 MAR 85 →	Sdo. Melo	13/11/84	Originales	Sec. Analistas	Entregados por el Jefe Dpto. I			3/1/85
2) 409004 NOV 85 - 141225 NOV 84	Sgto. 1º Cirala / Sgto. Aldabalde							4-3-85
2) 061230 MAR 85 →	Sdo. Melo							9-4-86
141240 NOV 84	Sgto. Niz	19/11/84	Memo (A) Nº 2096/84	E-2				17-11-84
		16/11/84	Memo (A) Nº 2097/84	C-2				
		16/11/84	Memo (A) Nº 2098/84	C-2				
		16/11/84	Memo (A) Nº 2099/84	C-2				
041630 NOV	Sdo. Campos	21/11/84	Circular Nº 026/84	74 Ejemplares	—	—		3-12-84
								3-12-84

Nº	FECHA	Hora Secret.	Hora de Esc.	PROCEDENCIA	ASUNTO	PASA
	14 NOV. 1984					DESTINO
8409985		7029	1510	E M A Nº 1	PEI Nº 067/05/84 Ref: Solicitada de Mario Horacio RUSSO SECCO TESORERIA RUSSO nuevo domicilio Sarg. (1/1)	1) Anal 2) Bea
8409986	"	7028	1513	E M A Nº 1	PEI Nº 066/05/84 Ref: Manifestaciones de José Hilario CORDOBA y Eduardo FERNANDEZ (1/1)	1) Anal 2) Bea
8409987	" "	7027	1515	P Gral. José	O/ Nº 476/84 Adj. Fojas 258/260/262/263, 264/84 Ref: Solic. y puestos del Personal (1/2)	1) Anal 2) Bea
8409988	" "	7026	1520	Edo II Bde	PEI (I) Nº 1198/88/84 Ref: Dar de baja del Batallón de COMUNICACIONES Nº 601 (1/1)	1) Anal 2) Bea
8409989	" "	7025	1530	Edo II Bde	PEI (I) Nº 1210/88/84 Adj. PEI 353/84 D EII Ref: Solicitada publicar en este asunto (1/1)	1) Anal 2) Bea
8409990	" "	7010	1600	Edo II Bde	PEI (I) Nº 1209/88/84 Adj. PEI 63/84 Bn I Nº 8 Ref: remisión de fotocopia Hoja de Rto (2/2)	1) Anal 2) Bea
8409991	" "	7011	1600	Edo II Bde	PEI (I) Nº 1212/88/84 Ref: Recepción de Embajada de la U.R.S.S. el 7/11/84 (1/1)	1) Anal 2) Bea
8409992	" "	7012	1610	Edo II Bde	PEI (I) Nº 1215/88/84 Adj. PEI 126/84 D EII Solicitando el Cabo 1º MATTOS DAVID (1/3)	1) Anal 2) Bea
8409993	" "	7013	1620	Edo II Bde	PEI (I) Nº 1217/88/84 Amplia PEI 1182/84 Ref: Remisión de Antecedentes del Personal (1/3)	1) Anal 2) Bea
8409994	" "	7015	1620	Edo II Bde	PEI (I) Nº 1207/88/84 Ref. Ofrecimiento de la Hija del Cabo 1º Empleado en Seguridad (1/2)	1) Anal 2) Bea
8409995	" "	7016	1630	Edo II Bde	PEI (I) Nº 1208/88/84 Ref. Solicita Certificado de CUMPLIDO y TRABAJOS realizados del 28/29/XII Ref. Dr. Eduardo (1/2)	1) Anal 2) Bea
8409996	" "	7017	1630	Edo II Bde	PEI (I) Nº 1205/88/84 Ref: Ofrecimiento de Cursos de Propaganda de Antecedentes del PIT-CNT (1/1)	1) Anal 2) Bea
8409997	" "	7016	1634	Edo II Bde	PEI (I) Nº 1211/88/84 Ref: Solicitada de Ex-Cabo 1º Eduardo SANTANA, quien se desempeñó en ACE (1/1)	1) Anal 2) Bea
8409998	" "	7019	1640	C O	PI Nº 020/01/84 (1/1)	Jefe Reti Jefe Reti
8409999	" "	7032	1640	D Del M	Exp Nº 1608/73 Sol Anul (1/1)	Jefe Reti
8410000	" "	7032	1643	D Del M	Exp Nº 3711/84 Sol Anul (1/1)	Jefe Reti
8410001	" "	7031	1645	D Del M	Exp Nº 3711/84 Sol Anul (1/1)	Jefe Reti
8410002	" "	7030	1647	D Del M	Exp Nº 2422/81 Sol Anul (1/1)	Jefe Reti
8410003	" "	—	1649	D Sec	Pedido de Ordenes Desde Nº 319/84, Enquesta 244/84 (1/7)	Jefe Reti
8410004	" "	7028	1715	E M A Nº 1	Solicitud de Antecedentes Nº 083/84 (1/1)	Jefe Reti
8410005	" "	—	1830	Edo Sec	Informe Ref: Domicilio de Alberto DA SILVA MARIS (1/1)	Jefe Reti
8410006	" "	—	1900	Edo Sec	TI Nº 743/IV/84 Sol Anul apercibimiento a Empleado Beatriz Mangione (1/2)	Jefe Reti
8410007	" "	—	1900	Edo Sec	TI Nº 744/08/84 Sol Anul apercibimiento a Empleado Joaquín G. PEREZ (1/2)	Jefe Reti
8410008	" "	—	1901	Edo Sec	Informe Nº 587/84 Ref: Solicitada del Puesto Empleado en Brou Ciudad Vieja del SUMI Período 07 al 14/NOV/84 (1/9)	Jefe Reti
8410009	— —	—	1907	Edo Sec	Informe Nº 586/84 Ref: Solicitada Partida Horaria del Personal (1/1)	Jefe Reti
8410010	—	—	1910	Edo Sec	Se deja sin efecto la Requisitoria de Ref. 858 (Grana Juan) y del Ref. 1688 (Botana Nora) (1/2)	1 Anal 2 Bea
8410011	15 NOV. 1984				Se solicita la Captura del Ref. 1822 - José Ferreira (1/2)	Requisitorias - Cesp
8410012	" "	—	0700	Depto. II Sec I	PEI (I) Nº 1202/84 - Adj. PEI 075/84 E.M.E. Nº 2 - Ref. Contactos entre familiares y presos anteriores (1/4)	Requisitorias - Cesp
8410013	" "	7014	0830	E-2	Nota Nº 7807/84/D - Ref. a 9 personas (1/19)	Sec. Archivo
8410014	" "	7062	0935	Reparación	Art cit (pág 10) - Fue localizada Mariana Zaffaroni (1/1)	Jefe Reti
8410015	" "	—	1100	Prensa "La Hora"	T.I. Nº 352/84 - Adj. Circular Nº 9	Carpeta: Desaparec
8410016	" "	7009	1200	Secretaría SII		Conoc. Hoja y Ofic

Nº	FECHA	Hora Secret.	Hora de Ent.	PROCEDENCIA	ASUNTO	PASA A
	14 NOV. 1984					
B409985		7029	1510	E M A Nº 1	PEI Nº 0676/05/84 Ref: Solicitada de Mario Horacio RUSSO SECCO TESORANIS RUSSO (1/1)	1) Anal 2) Bec
B409986	"	7028	1513	E M A Nº 1	PEI Nº 066/05/84 Ref: Manifestaciones de José Maria CORADINO y Eduardo FERNANDEZ (1/1)	1) Anal 2) Bec
B409987	" "	7027	1515	P. San José	O/ Nº 4768/84 Ads. Fs. 258/260/262/263/264/84 Ref: Solic. y funciones del Personal (1/28)	1) Anal 2) Bec
B409988	" "	7026	1520	Dpto II	PEI (I) Nº 1198/08/84 Ref: Dec. del Secretario de FONDO DE DEFENSA NACIONAL y CARNOMATICAS (1/15)	1) Anal 2) Bec
B409989	" "	7025	1530	Dpto II	PEI (I) Nº 1210/08/84 Ads PEI 353/84 D EIII Ref: Solicitada publica en este asunto (1/8)	1) Anal 2) Bec
B409990	" "	7010	1600	Dpto II	PEI (I) Nº 1209/08/84 Ads PEI 63/84 BU I Nº 8 Ref: remisión de fotocopia Hospital de Rio Negro (1/2)	1) Anal 2) Bec
B409991	" "	7011	1600	Dpto II	PEI (I) Nº 1217/08/84 Ref: Recepción de Embajada de la U.R.S.S. el 7/11/84 (1/1)	1) Anal 2) Bec
B409992	" "	7012	1610	Dpto II	PEI (I) Nº 1215/08/84 Ads PEI 126/84 D EII Solicitando de Cortes y Matos Dante (1/3)	1) Anal 2) Bec
B409993	" "	7013	1620	Dpto II	PEI (I) Nº 1217/08/84 Amplia PEI 1182/84 Ref: Remisión de Antecedentes del Personal (1/3)	1) Anal 2) Bec
B409994	" "	7015	1620	Dpto II	PEI (I) Nº 1207/08/84 Ref Agregue a los Fs. del Recto Empleo en Seguridad (1/2)	1) Anal 2) Bec
B409995	" "	7016	1630	Dpto II	PEI (I) Nº 1208/08/84 Ref Solicita Certificado de Cargos y Trabajos realizados del 28/29/05 Ref Di Bernardo (1/2)	1) Anal 2) Bec
B409996	" "	7017	1630	Dpto II	PEI (I) Nº 1205/08/84 Ref: Dirigido a los Unidades de Propaganda de Antecedentes del PIT-CNT (1/1)	1) Anal 2) Bec
B409997	" "	7016	1634	Dpto II	PEI (I) Nº 1211/08/84 Ref: Solicitada de Ex-Sdto Eduardo SANTANA, Antecedentes (1/1)	1) Anal 2) Bec
B409998	" "	7019	1640	C.O.	PI Nº 020/01/84 (1/1)	Sec Redacción
B409999	" "	7022	1640	D. Nal M.	Exp Nº 1608/73 Sd Anal (1/1)	Sec Redacción
B410000	" "	7023	1643	D. Nal M.	Exp Nº 3711/84 Sd Anal (1/1)	Sec Redacción
B410001	" "	7024	1645	D. Nal M.	Exp Nº 3711/84 Sd Anal (1/1)	Sec Redacción
B410002	" "	7030	1647	D. Nal M.	Exp Nº 2422/81 Sd Anal (1/1)	Sec Redacción
B410003	" "	—	1649	D. Sec.	Pedido de Informes Decreto Nº 319/84, Expediente 244/84 (1/2)	Sec Redacción
B410004	" "	7031	1715	ETGFA/INT	Solicitud de Antecedentes Nº 0833/84 (1/1)	Sec Redacción
B410005	" "	—	1830	Dpto II SDO	Informe Nº Ref: Domicilio de Alberto DA MARIS (1/1)	Sec Redacción
B410006	" "	—	1900	Dpto II SDO	TI Nº 743/IV/84 Sd Anal apresado a Eugenio Beatriz MENGHINI (1/2)	Sec Redacción
B410007	" "	—	1900	Dpto II SDO	TI Nº 744/08/84 Sd Anal apresado a Ingeniero Joaquin G. PEREZ (1/2)	Sec Redacción
B410008	" "	—	1901	Dpto II SDO	Informe Nº 587/84 Ref: Solicitada del Fiscal Empleado Miguel Angel Bado, del SUMI Fenosa 07 al 14/Nov/84 (1/9)	Sec Redacción
B410009	" "	—	1904	Dpto II SDO	Informe Nº 586/84 Ref: Solicitada Partido Nacional del Personal (1/1)	Sec Redacción
B410010	" "	—	1910	Dpto II SDO	Se deja sin efecto la ofrecimiento de: Reg. 858 (Grana Jean) y del Reg. 1688 (Botano Nova) (1/2)	1) Anal 2) Bec
B410011	15 NOV. 1984	—	0730	Dpto. I/SII)	Se solicita la Captura del Reg. 1822 - José Ferreira (1/2)	
B410012	" "	—			PEI (I) Nº 1202/84 - Adj. PEI 075/84/E.M.E. Nº 2 - Ref. contactos entre familiares y presos anteriores (1/4)	
B410013	" "	7014	0830	E-2	Nota Nº 7807/84/D - Ref. a: 9 personas (1/19)	
B410014	" "	7062	0935	Jefatura	Art varios (pág 10) - Fue localizada Floriana Zaffaroni (1/1)	
B410015	" "	—	1100	Prensa "La Hora"	T.I. Nº 352/84 - Adj. Circular Nº 9	
B410016	" "	7009	1200	Secretaria/SII)		

Repositorios - Reproducc
Repositorios - Reproducc
Sec. Archivo
Jefatura
Carpeta - Desaparecid
Comun. Info y Ofici

A: — S A L I D A —

FECHA	RECIBE	FECHA	SE CONFECCIONO	DESTINO	Nº SALIDA	RECIBE	REFERENCIA	FECHA
14/12/84	Sdo. Capo.							13-11-85
16/12/84								22-11-85
14/12/84								24-4-86
16/12/84								
14/12/84		14/12/84	Recibos	Dpto II/SSD	150800 NOV 84	Sgto. 1º Cardiel		
14/12/84		14/12/84	Cobros		14/12/84	Sgto 1º Cardiel		
16/12/84								16-4-86
16/12/84	③ Oficio nº 85	Sdo. Nuño.						10/8/87
14/12/84	⑤ Oficio nº 1230 MA 85	Sdo Nuño						15-5-86
16/12/84								3/3/87
14/12/84								22-11-85
16/12/84								14-3-85
16/12/84								22-11-85
14/12/84								2-2-85
16/12/84								
14/12/84	Sgto Maldonado	⑤ Oficio nº 1230 MA 85						
14/12/84		Sgto 1º Cardiel						
14/12/84	Sdo.	18/12/84	Recibo Nº 2103/84	OCOA				
14/12/84	Montiel.	19/12/84	Recibo (A/N: 2101/84	D.N.M.			26/12/84 - Devuelto el Recibo original.	
		19/12/84	Recibo (A/N: 2102/84	D.N.M.			26/12/84 - Devuelto el Recibo. -	
		19/12/84	Recibo (A) N: 2103/84	D.N.M.			26/12/84 - Devuelto el Recibo. -	
		19/12/84	Recibo (A/Nº 2104/84	D.N.M.			26/12/84 - Devuelto el Recibo. -	
14/12/84	Sdo. Campos							3-12-84
14/12/84	Sdo. Montiel	19/12/84	Recibo (A/Nº 2105/84	A-2				
14/12/84	Sdo Campos							3-12-84
14/12/84	Sdo. Montiel	19/12/84	No se cumplimenta por ser Sdo.	Sdo.	19/12/84			
		19/12/84	Recibo Nº 2106/84					
14/12/84	Sgto Maldonado	14/12/84	COBROS	Sdo Montiel	150800 NOV 84	Sgto 1º Cardiel		22-1-85
150800 NOV 84								16-4-86
14/12/84	Sargento de Campos							
16/12/84								7-3-85
150805 NOV 84	Sgto Maldonado	14/12/84	Entrada Nº 23/84	74 ejemplares			12/12/84 - Of. 5446/84 J.S.P.M. Negro (Acuse recibo) 840 9506 - 840 9575	3-12-84
150805 NOV 84	Sgto 1º Cardiel	14/12/84	Salida Nº 24/84	74 ejemplares			05/12/85 - Of. 688/85 J.S.P.M. - Acuse recibo 840 9576 - 13/12/84 Of. 5446/84 J.S.P.M. Negro (Acuse recibo)	3-12-84
150805 NOV 84	Sgto Maldonado							
150805 NOV 84	Sgto 1º Cardiel							
170630 NOV	Sdo. Tochado						840 9593	
150935 NOV 84	Sgto Nieto	23/12/84 (Dpto.) 19/12/84 (Sdos.)	Recibo (A/Nº 2107/84	Sdo Pardo → Duplicado				26-11-84
151100 NOV 84	Sgto Nieto							14-3-85
151200 NOV 84	Cbo. Moreno	28/11/84	T.I. Nº 583/84	Dpto. II / SIFFAA	—	Mª Cardenoso		

Nº	Fecha	Nº ent. Secret.	Hora de ent.	Procedencia	Asunto	Pas[illegible] Destino
8410017	15 NOV. 1984	-	1205	Secretaría / SID	Orden de Servicios Nº 45/84 (1/2)	Cuadro de Ordenes
8410018	" "	7038	1210	D. I. I. (Dpto II)	Memorandum Reservado Nº 276/84 - Ref. a la recaudación del cantautor catalán Joan Manuel Serrat (1/1)	1) anal. 2) Biog
8410019	" "	-	1215	Dpto. II / SID	Novedades de Grabación "Radio Berlín" de fecha 12/Nov/84 (1/1)	Sec. Biográfico
8410020	" "	-	1300	Dpto. Analistas	N.I. 284/84 - Adj. Informe Ref. al ex Sdo. 1º Angel Gutiérrez - en su domicilio tiene un Comité del P. Nal. (1/2)	Sec. Biográfico
8410021	" "	7072	1450	C-2 / ES MACO	P.I. Nº 257/84 (1/1)	Sec. Antecedentes
8410022	" "	7075	1453	SE. PLA. CONI	Nota Nº 7819/84/D Ref. 4 personas (1/9)	SEPLACO
8410023	16 NOV. 1984	-	0735	Dpto. II / SID	Sol. Aut. Nº 48/84 (1/1)	Sec. Antecedentes
8410024	" "	-	0735	Dpto. III / SID	Memorandum 588/84 - Actividades del F.A en Porto Alegre (1/1)	1) Biog. 2) BXX
8410025	" "	-	0740	Dpto. III / SID	Memorandum 589/84 - Actividades del F.A. en Brasil (1/1)	Sec. analistas
8410026	" "	-	0740	D. I. I.	Parte de Novedades Diarias Nº 320 y Esquema de Inf. Nº 245/16/Nov/84.	Sec. Biográfico
8410027	" "	7066	0805	D. I. I.	Oficio Nº 227/84 - Ref. a depuración de ficha de Ulises De Grossi Moyano (1/8)	Sec. Biográfico
8410028	" "	7078	0810	J. P. San José	Of. 487/84 - Adj. Resumen Semanal Político y Gremial del 5/11 al 12/11/84 (1/23)	1) anal. 2) Biog
8410029	" "	7077	0820	J. P. San José	Of. 490/84 Adj. Memos Nros 271 - 272 - 273/84 - Ref. a: Mesa Redonda organizada por la J.D.C. Acto público del F.A y Caravano y Acto del P. Colorado (1/9)	1) anal 2) Bio
8410030	" "	7076	0825	J. P. San José	Of. 482/84 Adj. Memos Nros. 265 - 266 - 267 - 268 y 270/84 - Acto - Lista 4 (Paysée Maeso) - Acto del F.A - Acto de la lista 89 CBI - Acto (1/38)	1) anal. 2) Bi
8410031	" "	7079	0830	E - 2	Sumario de Informaciones del 07 al 13/Nov/84 (1/51)	1) anal. 2) Biog
8410032	" "	-	0835	J. P. Canelones - J.M.I. Sto. Turno	Oficio Nº 330/84 Radio 6251/84 - Ref. al Reg. 1727 Nelson Fernández Pío - Solicita confirmación de requisitoria por tenerlo como L-V (1/3)	Sec. Requisitorias
8410033	" "	7082	1015	D.I.NA.R.P.	Sol. de Aut. Nº 44/84 (1/1)	Sec. antecedentes
8410034	" "	7081	1015	O-2 / E.M / D.E. IV	P.I. Nº 53/84 (1/2)	
8410035	" "	7080	1015	E - 2	Sol. de Aut. Nº 226/B/SM/84 (1/1)	
8410036	" "	-	1130	Dpto. Nº 3 / D.I.I.	CHCP. Nº 896/81/Sec. 19 (I) Dpto. Mdeo. de Hebert Gutiérrez (1/2)	Sec. CHCP.
8410037	" "	-			CHCP. Nº 898/81/Sec. 19 (I) " " " Cristobal Cardozo (1/2)	
8410038	" "	-			" " 899/81/Sec. 19 (I) " " " Eduardo Aloy (1/4)	
8410039	" "	-			" " 703/81/Sec. 19 (I) " " " Dora Suarez (1/2)	
8410040	" "	-			" " 711/81/Sec. 19 (I) " " " Diego De León (1/2)	
8410041	" "	-			" " 713/81/Sec. 19 (I) " " " Carlos Correa (1/3)	
8410042	" "	-			" " 734/81/Sec. 19 (I) " " " Gloria Casella (1/2)	
8410043	" "	-			" " 740/81/Sec. 19 (I) " " " Carlos Quartiani (1/3)	
8410044	" "	-			" " 743/81/Sec. 19 (I) " " " Antonio Alvarez (1/3)	
8410045	" "	-			" " 748/81/Sec. 19 (I) " " " Víctor Hernández (1/3)	
8410046	" "	-			" " 759/81/Sec. 19 (I) " " " Tabaré Cejas (1/3)	
8410047	" "	-			" " 761/81/Sec. 19 (I) " " " Elvio Hernández (1/3)	
8410048	" "	-			" " 764/81/Sec. 19 (I) " " " Carlos Peña (1/2)	

A: — SALIDA —

FECHA	RECIBE	FECHA	SE CONFECCIONO	DESTINO	Nº SALIDA	RECIBE	REFERENCIA	FECHA
15/20/NOV/84	Sto Florencio							
1) 15/24/NOV	Sto Martínez							14-3-85
2) 221160 DOV	Blanquesco							22-11-85
15/24/NOV/84	Sto. Aldabalde.	15/NOV/84	Fotocopias	Dist. O.I. Nº 2	—	Un Cuaderno.		14-3-85
160845/NOV/84	Sto. Aldabalde							
15/20/NOV	Sto Martínez	19/11/84	Memo(A) Nº 2111/84					
15/455/NOV	Sto Zubelzu	19/11/84	Memo(A)Nº 2110/84 (Todas)	2-2/GTMSEO Sepúlveda				20-11-84
160735/NOV	Sto Batista	19/11/84	Memo(A) Nº 2112/84	D.G.III/SSD	191420/NOV	Sto 2a (Unilateral)		
1) 160845/NOV	Sto. Aldabalde	16/NOV/84	Copia Nº 2	Analistas	160845/NOV	Sto Martínez	841031	15-5-85
2) 061130 HARBS	Sto. Hilo.							
160845/NOV	Sto. Martínez							3-12-84
160845/NOV	Sto. Aldabalde							14-3-85
1) 160845/NOV	Sto. Martínez							24-4-86
2) 301230/NOV	Sto. Aldabalde							24-4-86
1) 160845/NOV	Sto. Martínez							24/4/87
2) 211/10/NOV	Sto Zubelzu							284-66
1) 160845/NOV	Sto. Martínez	③ 931030 ABR 86						3-12-84
2) 15/1/20/NOV	Sto Martínez y Blanquesco	Sto. Hilo.						
2) 221/20/NOV	Sto Martínez	16/NOV/84	Copia Nº 2 del Oficio T.I. Nº 557/84	Sr. Subsecretario Cte. Aérea de Radio - J.P. Canelones	161200/NOV	4/a 1ª Medina		
1) NOV	Sto. Aldabalde	16/NOV/84	T.I. Nº 557/84	DINAP	—	Un Cuaderno.		
		15/11/84	Memo(A) Nº 2113/84					
NOV 84	Sto. Batista	15/11/84	Memo (A/N° 2114/84	D-2/GM/DG-IV				
		15/11/84	Memo (A/N° 2115/84	E-2				
								11/5/91
161230/NOV/84	Sto. Martínez							

Nº	FECHA	Nº Entr. de Sector	Hora de Entr	PROCEDENCIA	ASUNTO	PASA DESTINO
110049	16 NOV. 1984	—		Dpto. Nº 3/D.T.I.	CHCP. Nº 766/81/Sec 19 (I) Opto. Hdlo. de Ricardo Uriarte (1/2)	Sec. CHCP.
110050	" "	—			" " 768/81/Sec. 19 (I) " " " Elena Machado (1/3)	
110051	" "	—			" " 769/81/Sec. 19 (I) " " " Elida Nuñez (1/3)	
110052	" "	—			" " 781/81/Sec. 19 (I) " " " Julio Machado (1/3)	
100 53	" "	—			" " 788/81/Sec. 19 (I) " " " Gilberto Romero (1/2)	
110054	" "	—			" " 791/81/Sec. 19 (I) " " " Mario Zapata (1/2)	
110055	" "	—			" " 794/81/Sec. 19 (I) " " " Luis Godoy (1/2)	
100 56	" "	—			" " 797/81/Sec. 19 (I) " " " Gladys Gomez (1/3)	
110057	" "	—			" " 799/81/Sec. 19 (I) " " " Juan Ortiz (1/3)	
100 58	" "	—			" " 606/81/Sec. 19 (I) " " " Roney Pereira (1/2)	
110059	" "	—			" " 609/81/Sec. 19 (I) " " " Nelson Curbelo (1/2)	
100 60	" "	—			" " 633/81/Sec 19 (I) " " " Hector Corrales (1/4)	
110061	" "	—			" " 651/81/Sec. 19 (I) " " " Darcy Araujo (1/2)	
110062	" "	—			" " 655/81/Sec. 19 (I) " " " Carlos Alarcon (1/2)	
110063	" "	—			" " 660/81/Sec. 19 (I) " " " Roberto Rodriguez (1/2)	
110064	" "	—			" " 662/81/Sec. 19 (I) " " " Ruben Acevedo (1/3)	
110065	" "	—			" " 666/81/Sec. 19 (I) " " " Eduardo Lema (1/2)	
110066	" "	—			" " 667/81/Sec. 19 (I) " " " Alfredo Rivero (1/3)	
110067	" "	—			" " 671/81/Sec. 19 (I) " " " Ruben Medina (1/2)	
110068	" "	—			" " 674/81/Sec. 19 (I) " " " Luis Santos (1/2)	
110069	" "	—			" " 685/81/Sec. 19 (I) " " " Washington Machado (1/3)	
110070	" "	—			" " 694/81/Sec. 13 (I) " " " Aurora Salomón (1/4)	
110071	" "	—			" " 651/81/Sec. 13 (I) " " " Ana Acevedo (1/4)	
110072	" "	—			" " 685/81/Sec. 13 (I) " " " Juan Carlos Medina (1/2)	
110073	" "	—			" " 666/81/Sec. 13 (I) " " " Fernando Etchevers (1/3)	
110074	" "	—			" " 660/81/Sec. 13 (I) " " " Raul Garcia Chaves (1/3)	
110075	" "	—			" " 655/81/Sec. 13 (I) " " " Washington Gomez (1/3)	
110076	" "	—			" " 64/81/Sec. 16 (I) " " " Eudoxia Lopez (1/2)	
110077	" "	—			" " 58/81/Sec. 16 (I) " " " José Ledesma (1/2)	
110078	" "	—			" " 53/81/Sec. 16 (I) " " " José Salvia (1/2)	
110079	" "	—			" " 40/81/Sec. 16 (I) " " " Angel Almada (1/2)	
110080	" "	—			" " 36/81/Sec 16 (I) " " " Héctor Nuñez (1/3)	

A:		- SALIDA -					REFERENCIA	ARCHIV	
FECHA	RECIBE	FECHA	SE CONFECCIONO	DESTINO	Nº SALIDA	RECIBE		FECHA	REC
								11/5/85	[illegible]
	Sgto. Martinez							15-5-85	

Nº	FECHA	Nº EOT. de SECRET	HORA de ENT.	PROCEDENCIA	ASUNTO	PASA DESTINO
10081	16 NOV. 1984	—	1215	Dpto. Nº 3 / D. I. I.	CHCP. Nº 34/81/Sec. 16 (I) Dpto. Hdez. de Carlos Saravia (1/2)	Sec. CH C.P.
10082	" "	—	1205	la Democracia - Parana	Cart. del 16/XI/84 (pág 24) Derechos Humanos - Trascendentes Reuniones en Bs. As. (1/1)	Carpeta "Desaparecidos"
10083	" "	—	1220	D. I. I.	Carta de Novedades Diarias Nº 221 y Cpf. de Dif. Nº 246/86/Nov/84 (1/8)	Sec. Biografías
10084	" "	—	1540	Y Paraderos	Radio Nº 6258/84 fdo Sect. esperando a ingreso 3 personas (1/1)	Sec. Solicitudes
10085	" "	7101	1543	S.S FFAA	O/ Nº 855/S-2/84 fdo Sect (1/1)	Sec. Antecedentes
10086	" "	7100	1545	S FFAA	O/ Nº 833/S-2/84 fdo Sect (1/1)	Sec. Subversión
10087	" "	7092	1555	Jef. 2do Turno	O/ Nº 547/84 Ref. Dejan sin efecto Captura de Mario Raúl MENDOZ DIAZ (1/1)	Sec. Requisitorias
10088	" "	—	16030	Dpto D 500 - Aquí	Recurso del 06/NOV/84 Reg 17 rel. Caso Fichelini - Gutiérrez Luis	Cor: esto Sec.
10089	" "	7087	1600	E M P Nº 1	PEI Nº 068/DD/84 en rel: Paro de detenidos en la Unidad de libertad por parte de familiares del ENTER (1/1)	
10090	" "	7085	1607	E M P Nº 1	PEI Nº 070/DD/84 Ref. cumplimiento formulario de reclamo, caso Teresa GODOY PEREZ (1/1)	
10091	" "	7090	1610	D E O A	PEI Nº 068/DD/84 Reg PEI otorga habeas rel: cumplimiento formulario + reclamos (1/1)	
10092	" "	7084	1613	E M P Nº 1	PEI 069/DI/84 Ref. Apoyos ilegales y formulario de detenidos de la Iglesia Católica (1/1)	
10093	17 NOV. 1984	7109	0745	J.M.I. 4º Turno	Oficio Nº 395/84 - Dejan sin efecto la solicitud de Captura de Aureliano Rodríguez Barreto (1/1)	
10094	" "	7113	0745	J.M.1ª Inst. de 2do. Turno	Oficio Nº 1157/84 - Ref. a Ramón de Alvarez NOVA se encuentra en Libertad definitiva (1/2)	Sec. Reposición
10095	" "	7107	0750	E-2	PEI 1219/84 - Ref. al Cnel (R) Mario S. Ramos (actividades políticas) 1/1)	Sec. Reposición
10096	" "	7103	0800	E-2	PEI 1223/84 - Aag. PEI 16/84 / Lic. Nelida Victoria "Gladys Estigarribia" cuando se trasladaban con sus hijos con formación de alumnos del Instituto de P.S.C. Ref. a incidente sufrido por dos SSOO en la vía pública (1/2)	1) anal. 2) Biog
10097	" "	7108	0805	E.M.R. Nº 1	PEI 071/84 - Ref. José Mutti Severo realiza tareas de Propaganda para el F.I. (1/1)	1) anal. 2) Bio
10098	" "	7106	0805	E-2	PEI 1218/84 - La planta Agroindustrias "La Serena" - Realiza paro transitorio de actividades debido a una medida (1/1) Firmó el personal de Educación en rep. Argentina	1) anal. 2) Sec. Analistas
10099	" "	7102	0810	C A D A	Estudio de la Evolución de los precios de venta al público de la carne al 02/11/84 (1/7)	Consultas
10100	" "	—	0940	Dpto. III / STD	Memorandum Nº 591/84 - Retiro Fiscal de la F.O.I (Infantería Democrática ~~Independiente~~) (1/10)	1) anal. 2) Biog 3)
10101	" "	—			CHCP. Nº 894/81/Sec. 19 (I) Dpto. Hdez. de Ruben Duarte (1/4)	
10102	" "	—			" " 872/81/Sec. 19 (I) " " " Daniel Conde (1/3)	
10103	" "	—			" " 870/81/Sec. 19 (I) " " " Washington Lema (1/2)	
10104	" "	—			" " 860/81/Sec. 19 (I) " " " Flora Pizzani (1/3)	
10105	" "	—			" " 845/81/Sec. 19 (I) " " " Constantino Böjer (1/5)	
10106	" "	—	1030	Dpto. Nº 3 / D. I. I.	" " 834/81/Sec. 19 (I) " " " Andrés Brea (1/3)	Sec. CHCP.
10107	" "	—			" " 830/81/Sec. 19 (I) " " " Lucarelo Vera (1/3)	
10108	" "	—			" " 818/81/Sec. 19 (I) " " " Rubeltelas Trabo (1/2)	
10109	" "	—			" " 814/81/Sec. 19 (I) " " " Carlos Aulines (1/3)	
10110	" "	—			" " 812/81/Sec. 19 (I) " " " Hector Solari (1/3)	
10111	" "	—			" " 998/81/Sec. 19 (I) " " " Beatriz Sintes (1/3)	
10112	" "	—			" " 994/81/Sec. 19 (I) " " " Ivain Ivanoff (1/2)	

A:		- S A L I D A —					REFERENCIA		
FECHA	RECIBE	FECHA	SE CONFECCIONO	DESTINO	Nº SALIDA	RECIBE		FECHA	RE
16 1230NOV84	Sto. Martinez							05-6-86	
16 1205NOV 84	SOH. 12							7-3-86	
16 1230 NOV 84	Sto Aldabalde.							3-12-84	
16 1200 NOV	Sto Barrio	16/11/84	OI Nº 558/84 Rodeo 2588	Sto Rosario - Rodeo - Maravillas	—	—			
		19/11/84	Factura Nº 211/84	55 PP ss				6-12-84	
		20/11/84	Factura Nº 212/84	55 BRM					
		22/11/84	Circular Nº 026/84	74 Ejemplares	—	—		3-12-86	
16 1200 NOV	Sto Rosario							14-9-85	
16 1700 NOV	Sto. Angeles							14-3-85	
22 1100 NOV	Sto Rosario							4-3-85	
16 1700 NOV	Sto Angeles						84101PP		
22 1100 NOV	Sto Rosario	16/11/84	Fotocopia	Sec. Biográfico	170740NOV	Sto. Aldabalde. 84 10897		13-11-85	
16 1700 NOV	Sto Angeles								
17074SNOV	Sto. Aldabalde	22/11/84	Circular Nº 026/84	74 Ejemplares	—	—		3-12-84	
1) 170720NOV	Sto Parins	22/11/84	Circular Nº 026/84	74 Ejemplares	—	—		3-12-84	
2) 22110000	Sto Rosario	③ 040900 MARES Sto. 14 Garcia						15-5-85	
3) 170720NOV	Sto Parins							7-3-85	
1) 170720NOV	Sto Parins							4-3-86	
2) 22110000	Sto Rosario								
1) 170720NOV	Sto Parins								
2) 22110000	Sto Rosario								
1) 170720NOV	Sto Parins	③ 220500 112388 Sto Hilo.						25-6-86	
2) 22110000	Sto Rosario								
17 1120NOV 84	Sto. Martinez							15-5-85	

Nº	FECHA	Nº ENT. SECRET.	HORA de ENT.	PROCEDENCIA	ASUNTO	PAS DESTINO
410113	17 NOV. 1984	–			CHCP. Nº 992/81/Sec. 19 (I) Dpto. Mdeo. de Luis Alberto Vargas (1/2)	
410114	" "	–			" " 991/81/Sec. 19 (I) " " " Ceferino Duarte (1/3)	
410115	" "	–			" " 987/81/Sec. 19 (I) " " " Carlos Bonino (1/3)	
410116	" "	–			" " 971/81/Sec. 19 (I) " " " Sergio García (1/3)	
410117	" "	–			" " 964/81/Sec. 19 (I) " " " Edda Zimmer (1/2)	
8410118	" "	–			" " 954/81/Sec. 19 (I) " " " Blanca Cuazzi (1/3)	
410119	" "	–			" " 951/81/Sec. 19 (I) " " " Rubens López (1/3)	
8410120	" "	–			" " 949/81/Sec. 19 (I) " " " Luis Vazquez (1/2)	
410121	" "	–			" " 945/81/Sec. 19 (I) " " " Roberto Ferradans (1/3)	
8410122	" "	–	1040	Dpto. Nº 3/D.I.I	" " 927/81/Sec. 19 (I) " " " Haydee Techera (1/3)	
8410123	" "	–			" " 909/81/Sec. 19 (I) " " " Osorio Puntos (1/3)	
8410124	" "	–			" " 905/81/Sec. 19 (I) " " " Israel Lemos (1/3)	Sec. C.H.C.P.
410125	" "	–			" " 903/81/Sec. 19 (I) " " " Alfredo González (1/3)	
8410126	" "	–			" " 902/81/Sec. 19 (I) " " " Hebert Callejas (1/2)	
8410127	" "	–			" " 1022/81/Sec. 19 (I) " " " Angel Puntos (1/3)	
8410128	" "	–			" " 1018/81/Sec. 19 (I) " " " Luis Eduardo Rodríguez (1/2)	
410129	" "	–			" " 1017/81/Sec. 19 (I) " " " Manuel Delgado (1/3)	
8410130	" "	–			" " 1004/81/Sec. 19 (I) " " " Mario Núñez (1/2)	
8410131	" "	–			" " 1002/81/Sec. 19 (I) " " " Selva Ayala (1/5)	
410132	" "	–			" " 11/81/Sec. 20 (I) " " " Juan De León (1/2)	
8410133	" "	–	1210	Prensa "Opinión"	Los 117 uruguayos desaparecidos en Argentina art. del 16/Nov/84 (1/1)	Carpeta "Desaparecidos"
8410134	19 NOV. 1984	7120	0805	SE.PLA.CO.D.I.	NOTA Nº 7834/84/D. Ref. a: 4 personas (1/8)	Sec. Seplacodi
8410135	" "	–			CHCP. Nº 317/81/Sec. 21 (I) Dpto. Mdeo. de Heriberto Aparicio (1/4)	
8410136	" "	–			" " 241/81/Sec. 21 (I) " " " Daniel Rodríguez Alonzo (1/2)	
8410137	" "	–			" " 275/81/Sec. 21 (I) " " " Francisco Videla (1/2)	
8410138	" "	–			" " 279/81/Sec. 21 (I) " " " Walter Goncalvez (1/2)	
8410139	" "	–	0825	Dpto. Nº 3/D.I.I.	" " 111/81/Sec. 21 (I) " " " José Ramírez (1/2)	Sec. C.H.C.P.
8410140	" "	–			" " 116/81/Sec. 21 (I) " " " Hugo Correa Silva (1/2)	
8410141	" "	–			" " 122/81/Sec. 21 (I) " " " Dorival Madruga (1/2)	
8410142	" "	–			" " 133/81/Sec. 21 (I) " " " Andrés Echinope (1/2)	
8410143	" "	–			" " 152/81/Sec. 21 (I) " " " Luis Scaffidi (1/3)	
8410144	" "	–			" " 168/81/Sec. 21 (I) " " " Luis Alonzo (1/2)	

A:		- S A L I D A -					REFERENCIA	ARCHIV
FECHA	RECIBE	FECHA	SE CONFECCIONO	DESTINO	Nº SALIDA	RECIBE		FECHA
17 1120 NOV 84	Sto. Martínez							16-5-85
								17-5-85
17140 NOV 84	SOMRi							14-9-85
190810 NOV 84	Cbo. Fatalegui	20/11/84	Fundo Nº 2120/84	MP	SEPUSCODI			22-11-84
191000 NOV 84	Sto. Martínez							17-5-85

Nº	Fecha	Nº Ent. Secret.	Hora de Ent.	Procedencia	Asunto	Pasa Destino
8410145	19 NOV. 1984	—			CHCP. Nº 179/81/Sec. 21 (I) Dpto. Mdeo. de Julio Díaz Castro (1/2)	
8410146	" "	—			" " 182/81/Sec. 21 (I) " " " Jorge Cedrés (1/2)	
8410147	" "	—			" " 198/81/Sec. 21 (I) " " " Fernando Drocco (1/3)	
8410148	" "	—			" " 30/81/Sec. 21 (I) " " " Washington Curbelo (1/3)	
8410149	" "	—			" " 34/81/Sec. 21 (I) " " " Winston Rodríguez (1/2)	
8410150	" "	—	0840	Dpto. Nº 3 / D.I.I.	" " 44/81/Sec. 21 (I) " " " Miguel Correa (1/2)	
8410151	" "	—			" " 52/81/Sec. 21 (I) " " " Pablo Aquino (1/3)	
8410152	" "	—			" " 60/81/Sec. 21 (I) " " " Luis Aníbal Rodríguez (1/3)	
8410153	" "	—			" " 67/81/Sec. 21 (I) " " " José De Leina (1/3)	
8410154	" "	—			" " 90/81/Sec. 21 (I) " " " Julio Recalde (1/2)	
8410155	" "	—			" " 02/81/Sec. 22 (I) " " " Hugo Rodríguez Montero (1/2)	
8410156	" "	—			" " 11/81/Sec. 22 (I) " " " José Rivero Cabrera (1/3)	Sec. C.H.C.P.
8410157	" "	—			" " 12/81/Sec. 22 (I) " " " Rubén Alvarez Pereira (1/4)	
8410158	" "	—			" " 30/81/Sec. 22 (I) " " " Duval Olivera (1/2)	
8410159	" "	—	0850	Dpto. No. 3 / D.I.I.	" " 41/81/Sec. 22 (I) " " " Milton Núñez (1/2)	
8410160	" "	—			" " 70/81/Sec. 22 (I) " " " Manuk Karamanukian (1/2)	
8410161	" "	—			" " 107/81/Sec. 22 (I) " " " Ricardo Reyes (1/3)	
8410162	" "	—			" " 113/81/Sec. 22 (I) " " " Héctor Giménez (1/3)	
8410163	" "	—			" " 122/81/Sec. 22 (I) " " " Máximo Silva (1/2)	
8410164	" "	—			" " 11/81/Sec. 23 (I) " " " José Delgado Reyes (1/2)	
8410165	" "	—			" " 12/81/Sec. 23 (I) " " " Ana Rodríguez (1/3)	
8410166	" "	—			" " 15/81/Sec. 23 (I) " " " Rubén Leguizamón (1/3)	
8410167	" "	—	0900	Dpto. Nº 3 / D.I.I.	" " 26/81/Sec. 23 (I) " " " Ariel Díaz Maeso (1/3)	
8410168	" "	—			" " 27/81/Sec. 23 (I) " " " Rodolfo Gómez (1/2)	
8410169	" "	—			" " 32/81/Sec. 23 (I) " " " Reducindo Pintos (1/2)	
8410170	" "	—			" " 33/81/Sec. 23 (I) " " " Servando Márquez (1/3)	
8410171	" "	—			" " 40/81/Sec. 23 (I) " " " Juan José Sosa (1/2)	
8410172	" "	—	0905	Delegado de los Clubes Militares ante SID	T.I. Nº 92/84 - Ref. a la adquisición del Suplemento Nº 65/84 (1/2)	1) Jefe Dpto. 2) Ceprod
8410173	" "	—	0940	Dpto. III (POE) SID	Memorandum 593/84 - Acto final de Democracia Avanzada (1/2)	Sec. Biográfico
8410174	" "	—			Memorandum 592/84. Velatorio y Sepelio del Sedicioso Adolfo Wassen (1/2)	
8410175	" "	—	1115	D.N.I.C.	Ficha 205 de datos filiatorios de Ana Cristina Bertran (1/1)	Sec. Biográfico
8410176	" "	—	1200	Dpto. III (POE) SID	Memorandum Nº 590/84 - Adj. - Órgano de "Resistencia Libertaria" 3a Época Nº 210 del P.V.P. OCT/84 (1/24)	1) Anal. 2) Biog.

A:		- S A L I D A -					REFERENCIA	
FECHA	RECIBE	FECHA	SE CONFECCIONO	DESTINO	Nº SALIDA	RECIBE		FECHA
191000NOV84	Sgto. Martínez							17-5-85
								22/5/85
1) 190905NOV84	Cbo. Florines	19/11/84	T.I. Nº 560/81	Delegado de los Clubes Mile Tarasante al SSD	—	Vs. Cuchero.		
2) 191000NOV	Sgto. 1º Colombo							
190955NOV84	Sgto. [illegible]							22-11-85
191115NOV84	Cbo. [illegible]							22-11-85
1) 191210NOV	Sgto. Santoro							
2)								

Nº	FECHA	LIBRO Secret	Hora de Ent.	PROCEDENCIA	ASUNTO	PASE DESTINO
4410177	9 NOV. 1984	-	1200	Dpto III (POE) SID	Memorandum Nº 590/84 - Adj: Periódico "Compañero" Nº 94 del P.J.P. 12/NOV/84 (1/20)	1) Anal. 2) Brig
4410178	"	—			Parte de Novedades Diarias Nº 322 y Esq. de Inf. Nº 247/17/Nov/84 (1/8)	
4410179	"	—	1310	D.I.I.	" " " " Nº 323/18/Nov/84 (1/5)	Lee Biografías BKX
4410180	"	—			" " " " Nº 324/y Esq. de Inf. Nº 249/19/NOV/84 (1/5)	Conoc. Jefes y Of.
8410181	"	7112	1320	Secretaría (SID)	TI Nº 360/84 - Adj O.C.G.E. Nº 8538	
8410182	"	7094 ctfa	1320		TI Nº 359/84 - Adj: BMDN 8117 al 8121 y Reservado Nº 2324	
8410183	"	—	1440		Telex Nº 0781/84 Ref. Grupo de la comunidad Armenia que dese apoyo al Partido	(1/) 1) Lee Bro
8410184	"	—	1440		TT Nº 0880/84 (2) Anal (1/2)	Lee Archivo
8410185	"	—	1800		Resolución Nº 15354 del BMDN Nº 8117 Ref: Pedro SSERRA Cap(Ejército) Humberto Días	(1/) Lee B X/
8410186	"	—	1900		Solicitud de Antecedente Política de José KIRASZEWSKI	
8410187	20 NOV. 1984	-	0800	III (POE) SID	Telex Nº 581/84 Ref: Partido Comunista Alcalde Telex 582/84 (1/)	1) Anal 2) Bro
8410188	"	—	0804	III (POE) SID	Telex Nº 582/84 ref: Oscar GROSSA del P Comunista (1/)	1) Anal 2) Bro
8410189	"	-	0807	III (POE) SID	Telex Nº 590/84 Ref: IDI Ejemplo (1/2)	1) Anal 2) Bro
8410190	"	—	0810	III (POE) SID	Telex Nº 582/84 Ref: Detención de varios del FA en la C de Rivera (1/)	Lee Archivo
8410191	"	7132	0900	6TB	PEI (1) Nº 1230/84 Adj PEI 536/84 BMDN Nº 8 Ref: Grupo de Familiares de presos por la I Pública de San Javier (1/3)	1) Anal 2) Bro
8410192	"	7135	0900	6TB	PEI (1) Nº 1234/84 Adj PEI 537/84 BMDN Nº Ref denegación a la Dra Raquel EGUS en Uruguay (1/3)	1) Anal 2) Bro
8410193	"	7128	0910	6TB	PEI (1) Nº 1229/84 Adj Artículo de "EL TELEGRAFO" del 13/11/84 Ref: Denuncia de malos tratos en Young Río Negro (1/3)	1) Anal 2) Bro
8410194	"	7129	0913	6TB	PEI (1) Nº 1228/84 Adj Artículo de "EL TELEGRAFO" del 13/11/84 Ref: Jornada de Adhesión que tuvieron (1/3)	Lee Anal
8410195	"	7130	0918	6TB	PEI (1) Nº 1233/84 Adj Artículo de "EL PUEBLO" del 9/11/84 Ref Declaraciones de Embajador de España	Lee Archivo
8410196	"	7136	0920	A.	PEI Nº 029/84 (1/)	Lee Archivo
8410197	"	—	0930	SDD	Informe Nº 107/69 Ref: Manuel Eduardo SOLIS GODOY (1/)	Lee Archivo
8410198	"	-	0940	Lee Archivo	PEI Nº 028/84 Ref: Asuntos pendientes de Brasil que atribuían a Montevideo (1/)	
8410199	"	7133	0943	6TB	PEI (1) Nº 1236/84 Adj PEI 539/84 BMDN 1 Ref Detención de familiares de rehenes (1/2)	
8410200					CHEDD Nº 401/84 (Ofic Militar Secr Sec (E)) de Norma Adelina GOMEZ FABINI (1/3)	
8410201					CHEDD Nº 429/84 (Ofic Militar Secr Sec (E)) de Martha Susana SALUAT BARRIOS (1/3)	
8410202					CHEDD Nº 435/84 (Ofic Militar Secr Sec (E)) de Alvaro Honorio BRIEN MOLINA (1/3)	
8410203					CHEDD Nº 458/84 (Ofic Militar Secr Sec (E)) de Martha GOMEZ ALONSO (1/3)	
8410204					CHEDD Nº 461/84 (Ofic Militar Secr Sec (E)) de Nelis Hermenegildo OSORIO SANTANA (1/3)	
8410205					CHEDD Nº 469/84 (Ofic Militar Secr Sec (E)) de Ana María CARDOZO (1/3)	
8410206					CHEDD Nº 477/84 (Ofic Militar Secr Sec (E)) de Mario Gabriel CHIAPPARO VICENTE (1/3)	
8410207					CHEDD Nº 474/84 (Ofic Militar Secr Sec (E)) de Oscar Alfredo FONTANA SILVA (1/4)	
8410208					CHEDD Nº 478/84 (Ofic Militar Secr Sec (E)) de Ricardo Omar COUTO CHASSAING (1/5)	

A:		— SALIDA —					REFERENCIA	ARCHI
FECHA	RECIBE	FECHA	SE CONFECCIONO	DESTINO	Nº SALIDA	RECIBE		FECHA
1) 19/2/10 NOV	Sgto Cabrera							
2) 19/2/10 NOV	Sgto. MARABOTTO						841037	28-4-86
19/325 NOV 84	Sdo. Sosa							3-12-84
40 H 30. C84	Sdo. MELO							
19/320 NOV	Cbo. Herrera	4/12/84	T.I. Nº 601/84	Opto II / SJFFAA	—	Via Cumplido.		1-2-85
2) 13/2230 MARZO	Sdo. Nuñez							
R/600 NOV	Sdo. Campos							
R/145 SUDV	Cbo. Galarza	23/11/84	Memo (A/N: 2121/84	ANCAP				20/11/84.
2008 SUDV	Sdo. Blanco							
1/200 BL SUDV		19/4/84	Recibo Nº 2122/84	Cap. Juan C. LONDAIS COS				14-3-85
2/19/10 NOV →	Sdo. Campos							7-3-85
1/200 BL SUDV								14-3-85
2/22/10 NOV →	Sdo. Campos							
1/20 08 SUDV								23-4-85
2/22/10 NOV →	Sdo. Campos							
2008 SUDV								6-5-85
1/200 8 SUDV								7-3-85
2/22/10 NOV →	Sdo. Campos							
1/200 8 SUDV								14-3-85
2/15/10 NOV →	Sdo. Campos							
1/200 8 SUDV								
2/15/10 NOV →	Sdo. Campos							
200 8 SUDV								
200 8 SUDV	Sdo. Bolado	23/11/84	Memo (A/N: 2124/84	STM				11-3-85
2011 SUDV	Sdo. Echeverry.							
210630 Nov 84	Sdo. Machado	23/11/84	FOTOCOPIA Recibo Nº 02 s/84	Sala de situación → Apto. viene a Dto. de Fondo de Reclutamiento Llena de medios				
210630 Nov 84	Sdo. Machado							
200 8 SUDV								23/3/85

Nº	FECHA	Nº ENT. SECRET	HORA de ENT.	PROCEDENCIA	ASUNTO	PASA DESTINO
8410209	21 NOV. 1984	—	1105	D N I C	V Solicitud Telefónica (Nº 206/84 Ref. Alba) Inés MORALES (1/1)	Sec Biog
8410210	〃 〃	—			V CHCP Nº 476/84 (2/0 Tdeo Sec SD) (I) de José Victoriano RIVERO AGÜERO (1/3)	
8410211	〃 〃	—			V CHCP Nº 480/84 (2/0 Tdeo Sec SD) (I) de Carlos Alberto PATTO U.PLURINOMINAL (1/3)	
8410212	〃 〃	—			V CHCP Nº 505/84 (2/0 Tdeo Sec SD) (I) de Gerardo Beatriz MAINARDI RODRIGUEZ (1/3)	
8410213	〃 〃	—			V CHCP Nº 308/84 (2/0 Tdeo Sec SD) (I) de Carlos Alberto DOMINGO FERRANTE (1/3)	
8410214	〃 〃	—			V CHCP Nº 317/84 (2/0 Tdeo Sec SD) (I) de Gloria RIEPPI BARBOSA (1/3)	
8410215	〃 〃	—			V CHCP Nº 323/84 (2/0 Tdeo Sec SD) (I) de María Inés INTHAMOUSSU JOLOBENKA (1/3)	
8410216	〃 〃	—	1200	D DI	V CHCP Nº 337/84 (2/0 Tdeo Sec SD) (I) de Edith Martha BO LESCI (1/3)	Sec CHCP
8410217	〃 〃	—			V CHCP Nº 341/84 (2/0 Tdeo Sec SD) (I) de Sergio Daniel VALASSI ETCHANDY (1/3)	
8410218	〃 〃	—			V CHCP Nº 368/84 (2/0 Tdeo Sec SD) (I) de Ana María CURAGA BRAGUINSKY (1/3)	
8410219	〃 〃	—			V CHCP Nº 372/84 (2/0 Tdeo Sec SD) (I) de Luisa Teresa FABRINI YUCI (1/3)	
8410220	〃 〃	—	1405	D - I - I.	V Parte de Novedades Diarias Nº 385 y Ref. de Inf. Nº 250/20/NOV/84 (1/6)	Sec. Biográfico
8410221	〃 〃	7139	1410	Secretaría/SID	I.A.T.I. Nº 363/84 - Adj. comunicación del C.G.E. Nº 44/84	Comor. Jefes y Oficiales
8410222	〃 〃	7143	1520	SEPLACODI	V Nota Nº 7852/84/D - Ref. a 5 personas (1/11)	Sec SE.PLACODI
8410223	〃 〃	—	1700	Dpto IV/SID	I.A. Circular Nº 08/84 - Ref. a los alquileres por la Contaduría Gral. de la Nación (1/1)	1) Jefe Opto I - 2) Pers sup. gral
8410224	〃 〃	—	1745	DI. NA. R.P.	V Sol-Aut. Nº 45/84 (1/1)	Sec. Antecedentes
8410225	〃 〃	—	1900	Auxiliares	V PEI 040/84 1) Planes de fomento de voto del F.A 2) Instrucciones previstas al acto electoral 3) Desarrollo a votar (1/5)	original Sec Biográfico
8410226	21 NOV. 1984	—	0810	Br. Ing. Cbte. Nº 1	V Sol-Aut S/N. Ref. a Ricardo Viscardi Capó (1/2)	Sala de Situación (Hist
8410227	〃 〃	—	0820	D-2/EM/DE IV	V Sumario de Información Nº 12/84 del 11 al 18/nov/84 - Ref. actos políticos (1/2)	—
8410228	〃 〃	—	0830	Dpto. Auxiliares	V PEI 041/84 - Ref. a Comisiones del F.A. para las elecciones del 25/nov/84 (1/1)	1) anual 2) Biog
8410229	〃 〃	—	0900	Dpto III (POE) SID	V Memorandum 598/84 - Acto final del P.D.C. (1/2)	Sec. Archivo y Sala de
8410230	〃 〃	—	0910	Dpto I/SID (Sec. Biog)	V Solicita Carta de Montevideo en la escala 1:40.000 (1/1)	1) anual 2) Biog
8410231	〃 〃	7154	1030	S. R. y P.M.	V Oficio Nº 19/84 (Sol. Aut.) 1/1	
8410232	〃 〃	7156	1030	E-2	V Sol. Aut. Nº 327/0/SM/84 (1/1)	Sec. antecedentes
8410233	〃 〃				V CHCP Nº 98/81/Sec. 10 (I) Dpto Tdeo. de Humberto De Alava (1/3)	
8410234	〃 〃				V 〃 〃 89/81/Sec. 10 (I) 〃 〃 〃 Juan O'Neill (1/3)	
8410235	〃 〃				V 〃 〃 79/81/Sec. 10 (I) 〃 〃 〃 Daniel O'Neill (1/3)	
8410236	〃 〃				V 〃 〃 56/81/Sec. 10 (I) 〃 〃 〃 Carlos Conde (1/3)	
8410237	〃 〃		1100	Dpto. Nº 3/DII	V 〃 〃 43/81/Sec. 10 (I) 〃 〃 〃 Manuel Fernández (1/2)	Sec. CHCP
8410238	〃 〃				V 〃 〃 39/81/Sec. 10 (I) 〃 〃 〃 Alberto Jeminez (1/2)	
8410239	〃 〃				V 〃 〃 38/81/Sec. 10 (I) 〃 〃 〃 Ismael Aguiar (1/3)	
8410240	〃 〃				V 〃 〃 28/81/Sec. 10 (I) 〃 〃 〃 Adrián Antes (1/3)	

A:		— S A L I D A —					REFERENCIA	ARCH
FECHA	RECIBE	FECHA	SE CONFECCIONO	DESTINO	Nº SALIDA	RECIBE		FECHA
201130NOV	Sdo. [illegible]							3-12-84
201300NOV	Sgto. Martínez							23/5/85
201420NOV84	Sdo. Campos.							3-12-84
201410NOV84	Cbo. Florencio	4/12/84	T.I. Nº 601/84	Dpto. II/SIFFAA	—	ver Cuaderno.		
201525NOV84	Sgto. Vieira	23/4/84	[illegible] Nº 2120/84 (SD)	SEPLACODI				26-11-84
201700NOV84	Cbo. [illegible]	23/NOV/84	Mmo/A/ Nº 2127/84	D.NARP.				
201745NOV84	Cbo. D. Martínez	20/NOV/84	T.I. No. 564/84	Dpto. II/SID	—	ver Cuaderno.	22/XI/84 - T.I. Nº 279/84/Dpto. II/S.I FF.AA.	
210830NOV84	Sdo. Fonseca.	20/NOV/84	PEI 040/84	EME	dio salida el Dpto. de Analistas			
201900NOV84	Sgto. Dpto I	21/NOV/84	Mmo/A/Nº 2126/84	Bn. Ing. Cbte. Nº 1	6868	ver recibo..		
—								
1) 210830NOV	Sgto. Sartre/Sdo. Díaz							8-11-85
2) 271510NOV	Sdo. Campos							
① 210830NOV84	Tte. 1º Volpe	20/NOV/84	P.E.I. 041/84	E.M.E	dió salida analistas	—		
1) 210920NOV	Sdo. Díaz							7-2-85
2) 261200ENE85	Sgto. [illegible]							
		21/NOV/84	Oficio Nº 206/84	S.G.M.				
211035NOV84	Sdo. Batista	23/11/84	Mmo (A) Nº 2130/84	S.R.M.P.M.				
		23/11/85	[illegible] Nº 2131/85	E-2				
211210NOV84	Sgto. Martínez							23/5/85

Nº	Fecha	Nº ent. Secret.	Hora de ent.	Procedencia	Asunto	Pasa a Destino
8410241	NOV. 1984	-			CHCP. Nº 16/81/Sec. 10(I) Dpto. Mdeo. de Edmundo Bone (1/2)	
8410242	" "	-			" " 10/81/Sec. 10(I) " " " Juan Jiménez (1/4)	
8410243	" "	-			" " 02/81/Sec. 10(I) " " " Eduardo Defino (1/3)	
8410244	" "	-			" " 187/81/Sec. 10(I) " " " Oscar Vieitez (1/3)	
8410245	" "	-			" " 176/81/Sec. 10(I) " " " Sylvia Bonilla (1/3)	
8410246	" "	-			" " 167/81/Sec. 10(I) " " " José Cuneo (1/3)	
8410247	" "	-			" " 156/81/Sec. 10(I) " " " Graciela Introini (1/3)	
8410248	" "	-			" " 154/81/Sec. 10(I) " " " Oscar Vega (1/2)	
8410249	" "	-			" " 151/81/Sec. 10(I) " " " Marianela Charquero (1/2)	
8410250	" "	-			" " 143/81/Sec. 10(I) " " " María Juana Silveira (1/2)	
8410251	" "	-			" " 132/81/Sec. 10(I) " " " Arturo Rovira (1/4)	
8410252	" "	-			" " 122/81/Sec. 10(I) " " " Gloria Denasi (1/4)	
8410253	" "	-			" " 567/81/Sec. 9(I) " " " María del Carmen Artigas (1/2)	
8410254	" "	-			" " 558/81/Sec. 9(I) " " " Luis Aguilar (1/3)	Sec. CHCP
8410255	" "	-	1105	Dpto. Nº 3 / D.I.I.	" " 548/81/Sec. 9(I) " " " Sonia Beloqui (1/2)	
8410256	" "	-			" " 540/81/Sec. 9(I) " " " Marcel Vaillant (1/3)	
8410257	" "	-			" " 525/81/Sec. 9(I) " " " Julio Muniz (1/3)	
8410258	" "	-			" " 520/81/Sec. 9(I) " " " Alvaro Arroyo (1/3)	
8410259	" "	-			" " 507/81/Sec. 9(I) " " " Ana María Medina (1/3)	
8410260	" "	-			" " 513/81/Sec. 9(I) " " " Silvia Clavero (1/2)	
8410261	" "	-			" " 658/81/Sec. 9(I) " " " Aníbal Paz (1/4)	
8410262	" "	-			" " 656/81/Sec. 9(I) " " " Lidia Lucchi (1/4)	
8410263	" "	-			" " 655/81/Sec. 9(I) " " " Bell Clavelli (1/2)	
8410264	" "	-			" " 649/81/Sec. 9(I) " " " Norma Iglesias (1/4)	
8410265	" "	-			" " 637/81/Sec. 9(I) " " " Edgardo Perdomo (1/3)	
8410266	" "	-			" " 634/81/Sec. 9(I) " " " Fernando Diotti (1/3)	
8410267	" "	-			" " 629/81/Sec. 9(I) " " " Jaime Torres (1/2)	
8410268	" "	-			" " 626/81/Sec. 9(I) " " " Roberto Medeiros (1/2)	
8410269	" "	-			" " 616/81/Sec. 9(I) " " " Uruguay Larre Borges (1/2)	
8410270	" "	-			" " 606/81/Sec. 9(I) " " " Febrero Ferreira (1/3)	
8410271	" "	-	1200	Dpto. Analistas	PEI 042/84. Personas que vienen del exterior traería más de una credencial de otras personas para voto en nombre (1/1)	Sec. archivo
8410272	" "	7140	1400	C. Mestraco	PEI Nº 123/84 Rel. Cortejo fúnebre de Adolfo Wasson Alaniz (1/1)	1/ Anal. 2/ Bra

A:		- S A L I D A -					REFERENCIA	ARCH
FECHA	RECIBE	FECHA	SE CONFECCIONO	DESTINO	Nº SALIDA	RECIBE		FECHA
21121ONOV84	Gto. Martínez							23/5/85
22063ONOV 21170ONOV 23160ONOV	Sdo. Machado [illegible]	21/XI/84	PEI. 042/84	EME y sala destrucción	entregado por Dpto. analistas			28-5-85 8-11-85

~~67~~

Nº	FECHA		URGT. Secret	HORA de ENT.	PROCEDENCIA	ASUNTO	PASE DESTINO
	21 NOV	1984					
8410273					V	CH CO Nº 105/84 (Dpto Mdeo Sec 11º) (E) de Leonel Esteban RODRIGUEZ RUGGERO (1/3)	
8410274	"	"			V	CH CO Nº 116/84 (Dpto Mdeo Sec 11º) (E) de Jorge RODRIGUEZ PEREIRA (1/2)	
8410275	—	-			V	CH CO Nº 91/84 (Dpto Mdeo Sec 11º) (E) de Rebeca José DIAZ TORNINO (1/2)	
8410276	-	-			V	CH CO Nº 170/84 (Dpto Mdeo Sec 11º) (E) de Julio FERNANDEZ VIDAL FREIRE (1/2)	
8410277	-	-			V	CH CO Nº 178/84 (Dpto Mdeo Sec 11º) (E) de Ubaldo Manuel VILLAR PRESTES (1/3)	
8410278	-	-			V	CH CO Nº 197/84 (Dpto Mdeo - Sec 11º) (E) de Pablo Javier FERRARIO RODRIGUEZ (1/3)	
8410279	-	-			V	CH CO Nº 81/84 (Dpto Mdeo - Sec 11º) (E) de Hector Alberto PACHECO CESAR (1/2)	
8410280	-	-		1400	V	CH CO Nº 6/84 (Dpto Mdeo Sec 11º) (E) de Daniel ALONSO GONZALEZ (1/2)	
8410281	-	-	-		V	CH CO Nº 14/84 (Dpto Mdeo Sec 11º) (E) de Mario MESONES CHAMOSA (1/3)	
8410282	-	-			V	CH CO Nº 16/84 (Dpto Mdeo Sec 11º) (E) de Nancy del Carmen ACQUAVARDO ACUÑA (1/3)	
8410283	-	-			V	CH CO Nº 19/84 (Dpto Mdeo Sec 11º) (E) de Agustín Jesús OLIVA GODOY (1/2)	
8410284	-	-			V	CH CO Nº 28/84 (Dpto Mdeo Sec 11º) (E) de Silvia Raquel BRITO RAMIREZ (1/2)	
8410285	-	-			V	CH CO Nº 57/84 (Dpto Mdeo Sec 11º) (E) de Antonio Edgar NAIRAC PERDOMO (1/2)	
8410286	-	-			V	CH CO Nº 64/84 (Dpto Mdeo Sec 11º) (E) de Hebert Alex BENTOS ALONSO (1/2)	
8410287	-	-			V	CH CO Nº 83/84 (Dpto Mdeo Sec 11º) (E) de Cecilia Antonia EÁRADIOL ECHEGOYEN (1/2)	
8410288	-	-	7150	1600	V	O/ Nº 483/84 AS/ Temas 274, 275, 276/84 Rel: Actos del FA y Partido Nacional (1/4)	1) Anal 2) Bu
8410289	-	-	7146	1607	V	O/ Nº 494/84 AS/ Lista e Bancos Nacionales y Departamentales de su Dpto (1/36)	1) Anal 2) Bu
8410290	-	-	7148	1610	V	O/ Nº 500/84 AS/ Temas 277, 278, 279/84 Rel: Actos de Democracia Avanzada y P Nacional (1/3)	1) Anal 2) Bu
8410291	-	-	2152	1613	V	O/ Nº 505/84 AS/ Tema Nº 280 y 281/84 Rel: Acto del P Nacional y P. Colorado (1/15)	1) Anal 2) Bu
8410292	-	-	7147	1620	V	O/ Nº 514/84 AS/ Tema Nº 282/84 Rel: Acto del Frente Amplio (1/16)	1) Anal 2) Bu
8410293	-	-	2148	1625	V	O/ Nº 508/84 AS/ Tema Nº 283/84 Acto de los Actos W WW del P Nacional (1/4)	1) Anal 2) Bu
8410294	-	-	7131	1630	V	PER (1) Nº 1231/84 AS/ Comunicado de ACUTU Ref. Cierre de conferencia de Centro Tributario participación de Sindicato SUTU cinel (1/3)	1) Anal 2) Bu
8410295	-	-	7163	1634	V	Directiva de Información Nº 1107/84 (1/3)	Se Anal de
8410296	-	-	7164	1637	V	Directiva de Información Nº 1108/84 (1/3)	Se Anal de
8410297	-	-	7165	1637	V	Directiva de Información Nº 1109/84 (1/3)	Se Anal de
8410298	-	-	7166	1640	V	Directiva de Información Nº 1110/84 (1/3)	Se Anal de
8410299	-	-	7167	1640	V	Directiva de Información Nº 1111/84 (1/5)	Se Anal de
8410300	-	-	7168	1643	V	Directiva de Información Nº 1114/84 (1/3)	Se Anal de
8410301	-	-	7169	1642	V	Directiva de Información Nº 1115/84 (1/3)	Se Anal de
8410302	-	-	7170	1645	V	Directiva de Información Nº 1116/84 (1/3)	Se Anal de
8410303	-	-	7171	1645	V	Directiva de Información Nº 1117/84 (1/2)	Se Anal de
8410304	-	-	7172	1647	V	Directiva de Información Nº 1118/84 (1/3)	Se Anal de

A:		- S A L I D A -					REFERENCIA	
FECHA	RECIBE	FECHA	SE CONFECCIONO	DESTINO	Nº SALIDA	RECIBE		FECHA
21/6000 [illegible]	Sra. [illegible]							28-5-85
4 21/700 [illegible]								
2 23/700 [illegible]								
1 21/700 [illegible]								
2 23/700 [illegible]								
1 21/700 [illegible]								
2 23/700 [illegible]								
1 21/700 [illegible]								
4 23/700 [illegible]								
1 21/700 [illegible]								
2 23/700 [illegible]								
1 21/700 [illegible]								
4 23/700 [illegible]								
1 21/700 [illegible]								
4 23/700 [illegible]								
20/6 30 [illegible]	Sra. [illegible]	26/11/84	Memo (A) Nº 2132/84	P.N.N.				13-12-85
		26/11/84	Memo (A) Nº 2133/84	P.N.N.				13-11-85
		26/11/84	Memo (A) Nº 2134/84	P.N.N.				8-11-85
		28/11/84	Memo. (A) Nº 2135/84	PNN.				18-4-86
		27/11/84	Memo. 2136/84	PNN				22-11-85
		27/11/84	Memo. 2137/84	PNN				22-11-85
		30/11/84	Memo (A) Nº 2138/84	P.N.N.				
		28/11/84	Memo. 2139/984	PNN				
		27/11/84	Memo. 2140/984	PNN				
		28/11/84	Memo. 2141/984	PNN				5-12-84

Nº	FECHA	Nº ENT. SECRET	HORA de ENT.	PROCEDENCIA	A S U N T O	PASA A DESTINO
8410305	21 NOV. 1984	-	1740	E.A.I.T.E.X. + SE.DU.CO.TI	Solicitud de Autorización S/Nº Ref. 17 personas (1/32)	Sec. Antecedentes
8410306	〃	7173	1750	Secretaría SDD FA	N/Dto Nº 7856/84/D Ref.: 2 personas (1/5)	Sec. Archivo
8410307	〃	-	1753	D.S.S.	O.SDD Nº 476/84 (1/2)	Sec. Archivo
8410308	〃	-	1800	Sec. Asuntos Políticos	Pedido Nuevos Domic. Nº 326/84 + Reparo Nº 254/84 del 22/11/84 (1/4)	Sec. Archivo
8410309	22 NOV. 1984	-	0730	Sec. Asuntos Políticos SIFFAA	Reparo 3/84 Ref.: Habilitación concedida por el PIT para el 26/11/84 en 18 de Julio (1/1)	Sec. Archivo
8410310	〃	-	0900	Dpto. III (ROE).	Jefe del Estado Mayor del SUMI Período del 16 al 22/NOV/84 (1/2)	Sec. Archivo
8410311	〃	-	1030	Esc. Oscar ALMADA +	Memo Nº 588/84 Anexo 589/84 Ref.: Elecciones Nacionales (1/1)	Sec. Archivo
8410312	〃	-	1100	Dpto. III) SDD	Remite comprobantes a fin asunto referido sugiriendo anular el P.D.C (1/2)	Sec. Archivo
8410313	〃	-	1109	E-2	Circular Nº 028/84 Deja sin efecto la captura Rep 1436/1673/1727/1763 y 1628 (1/4)	Sec. Archivo
8410314	〃	7195	1630	E-2	P.I. Nº 259/84 (1/1)	Sec. Archivo
8410315	〃	7194	1635	E.H.2.Nº 1	P.I. Nº 258/84 (1/2)	Sec. Archivo
8410316	〃	7184	1640	E-2	PEI 073/84 - Ref. a presencia de periodistas holandeses (1/2)	Sec. Archivo
8410317	〃	7185	1645	J.M.I. 4to. Turno	PEI (I) 1244/84 - Adj PEI 102/84/D.I. Nº 1 - Se desconocen datos del lugar (N) Oficial Correo y del Sdo. 1º (N) Adelardo Ojeda (1/3)	Sec. Archivo
8410318	〃	7161	1650	J.M.I. 3er. Turno	Oficio Nº 406/84 - Ref. a actuación de varios Requeridos (Exps. 12 - 1588 - 995 - 930 - 946 - 1224 - 539) y solicita (1/3)	Sec. Requisitorias
8410319	〃	7182	1655	J.M.I. 3er. Turno	Oficio Nº 298/84 - Ref. a la captura de Clady Victoria Moreira Molina (1/2)	Sec. Requisitorias
8410320	〃	7183	1700	J.M.I. 3er. Turno	Oficio Nº 303/84 - Prescripción de delito de Luis Pereira Olita (1/1)	Sec. Requisitorias
8410321	〃	7181	1705	J.M.I. 3er. Turno	Oficio Nº 290/84 - Comunicación de prescripciones de delitos de 5 personas (1/1)	Sec. Requisitorias
8410322	〃	-	1710	D.I.I.	Parte de Novedades Diarias Nº 327 y Ref. de Inf. Nº 252/22/NOV/84 (1/5)	Sec. Biográfico
8410323	〃	7187	1715	SE.PLA.CO.DI.	NOTA U 7859/84/D - Ref. a 5 personas (1/9)	Sec. SE.PLA.CO.DI
8410324	23 NOV. 1984	-	0800	Dpto. Analistas SIFFAA	PEI U: 44/84 - Robo de armas y municiones en Brasil por uruguayos (1/1)	Sec. Archivo
8410325	〃	-	0855	DINARP. Cap. Benavidez	Sol. aut. de Eduardo Martínez - Gustavo Silva - Oscar Marques (1/3)	—
8410326	〃	7197/198	0930	Secretaría SIFFAA.	PTI Nº 368/84. Adj. BHON 8122 - BRMON 2325 - O.C.C.E 8539 y Comunicación 45	Convoc. Jefes y Oficiales 1) anal - 2) Biog
8410327	〃	-	0935	Dpto. III SIFFAA	Memorandum 600/84 - acto fiscal del F.A. (1/2)	Sec. Antecedentes
8410328	〃	7199	1005	ANCAP.	P.I. Nº 082/84 (1/16)	
8410329	〃	7198			P.I. Nº 081/84 (1/14)	
8410330	〃	-	1230	D.N.I.C.	Fichas Nros 209/210 - Datos filiatorios de Lauro H. del Rosario y Perez, Artigas (1/2)	Sec. Biográfico
8410331	〃	-	1245	Dpto. III / S.I.FF.AA.	Memorandum 601/84 - Denuncia formulada instrumentó la actividad para el acto eleccionario (1/1)	1) anal - 2) Biog
8410332	〃	6819	1245	E-2	PEI (I) 1167/84 - Expresiones de José Germán Araujo en C. Libertad el 22/OCT/84 (1/2)	1) anal 2) Biog
8410333	〃	7201	1250	J.P. San José	Oficio Nº 520/84 - Resumen Semanal Político Gremial del 12/NOV al 18/NOV/84 (1/29)	1) anal 2) Biog 3) S
8410334	〃	7200	1300	J.P. San José	Of. 517/84 - Adj. Temas 284 (Acta de la lista REF) y 285/84 (Acto público realizado en comité del P.D.C. Pidetas) 1/8	1) anal 2) Biog
8410335	〃	7196	1300	N-2	Oficio 194/84 - Asalto en una tienda donde robaron armas, cartuchos, cargas, municiones en la cual fue una Cía Blanca con (1/1)	Analistas
8410336	〃	7208	1500	SE.DU.CO.TI	Nota Nº 7860/84/D Ref.: 5 personas (1/1)	SBDU CO

- S A L I D A -

A: FECHA	A: RECIBE	FECHA	SE CONFECCIONO	DESTINO	Nº SALIDA	RECIBE	REFERENCIA	FECHA
21/NOV	- Sdo Montes	26/11/84	Memo (A) Nº 2142/84	Cmdt. Yamandú Silveira CAITEX				27-11-84
22/NOV	Sdo Rodrigo	23/11/84	Memo (A) Nº 2143/84	Sr. Sargento				
21/NOV								
21/NOV	Sdo de Mello							3-12-84
22/NOV	Sdo Fonseca	21/11/84	PEI Nº 043/84	I.E.M.B.	Mismo de Anexo			6-11-85
23/NOV	Sdo. Rodrigo							29/1/87
22/NOV	Sdo. Fonseca	28/11/84	Memo	Sr. Sargento	22/NOV	Sdo.	841 0025	
22/NOV	Sdo. Fonseca	22/11/84	Memo	Sargento	22/NOV	Sdo.	21/5/85 - Nota 3607/85 - EMFA H. (Carga/Descarga) 17/12/84. Of. 1597/84 - P. Río Negro (Acusa Recibo)	21-3-86
22/NOV	Sdo. Fonseca	22/11/84	Memo. (A) 2144/84	7 Sargentos				18-12-85
22/NOV	Sdo. Fonseca	27/11/84	Memo. 2145/984	C-2/ESMACO				
22/635 NOV	Sdo. Rodrigo	28/11/84	Memo. 2146/984	C-2/ESMACO				
1) 230740 NOV	Sdo. Santos	22/11/84	Fotocopia	Opto. II/SID.	230800 NOV	Sdo. 1º Cmdt		8-11-85
2) 230740 NOV	Sdo. Torres							
1) 230740 NOV	Sdo. Santos							
2) 230740 NOV	Sdo. Rodrigo							
3) 230740 NOV 84	Sdo. Rodrigo	28/11/84	Oficio Nº 208/84	S.M.I. Hto Tiempo.			8410440	3-12-84
	Sdo. Alcantarilla	28/11/84	Oficio Nº 209/84	J.M.E. Ser. Tiempo.				3-12-84
								3-12-84
22/710 NOV 84	Sdo. Campos						8410435	3-12-84
230810 NOV 84	Sdo. Falabregui	4/12/84	Memo 2147/84 (SP) (SD)	Sr. Sargento: Sr. Sargento Cmdt.				3-12-84
260630 Nov 84	Sdo. Machado	23/11/84	PEI: 44/84	J.EME	6982	Jefe Cmdo		5-12-84
—	—	23/11/84	Memo (A) 2125/84	OINARP/Cap. Luis Biasotti				
230720 NOV 84	Sdo. Fonseca	28/11/84	T.S. Nº 583/84	Opto. II/SIFFAA.	—	Sr. Cmdante.		
1) 230740 NOV	Sdo. Santos							4-2-85
2) 230740 NOV	Sdo. Torres	4/12/84	Memo. (A) 2148/84	Sargento Cmdte. Anexo			11/12/84 devuelto 1º Cmdo. Regional	30-11-84
23 1005 NOV	Sdo. Batista	30/11/84	Memo (A) N: 2150/84	BNCAP.			6/12/84 Devuelto.	
23 1230 NOV 84	Sdo. Echeverria							3-12-84
1) 231400 NOV								22-11-85
2) 221710 NOV	Sdo. Campos							13-11-85
1) 231400 NOV								24/1/87
2) 221710 NOV 84	Sdo. Campos							21-3-86
1) 231400 NOV		18083000 86	Sdo. Rodo.					
2) 20 1230 NOV	Sgto. Alcantarilla (3)							
1) 231400 NOV								
2) 301030 00	Sgto. Alcantarilla							
3) 231400 NOV								
		26/11/84	Memo (A) Nº 2157/84 (rodan)	Sr. Sargento				27-11-84

Nº	FECHA	Nº ENT. SECRET	HORA de ENT.	PROCEDENCIA	ASUNTO	PASA DESTINO
8410337		7207	1530	EMGFA (INT)	Solicitud de antecedentes Nº 084/84 (1/1)	Sec. Antece
8410338	" "	7209	1537	Cámara de Comercio Francesa	Revista Trimestral Junio-Agosto/84 Nº 29 de ESSOR (1/30)	Sec. Analistas
8410339	" "	7215	1730	D-2/EM. DE III	PI Nº 21/D-2/84. (1/2)	Sec. Antece
8410340	" "	7214	1734	Bco Central	Nota Nº UP/84-36 Sol Ant (1/2)	Sec. Antece
8410341	" "	7220	1737	DINARP	Solicitud de antecedentes Nº 46/84 (1/1)	Sec. Antece
8410342	" "	7221	1740	DINARP	Solicitud de antecedentes Nº 47/84 (1/1)	Sec. Antece
8410343	" "	—	1800	D DI	Parte de Novedades Diarias Nº 323/84 y Esquema Nº 253/84 (1/6)	Sec. Biogr
8410344	" "	—	1800	Dpto II/SID	Novedades de Grabación del 17/Nov/84 de Radio Berlín (1/3)	Sec. Biogr
8410345	" "	—	1810	Dpto II/SID	Solicitud de antecedentes Nº 49/84 (1/1)	Sec. Antece
8410346	" "	7219	1940	D DI	Of Nº 258/84 Ref. O.O Nº 72/84 Ref. Área de responsabilidad el 25/11/84 (1/8)	Sala de Situ
8410347	— —	7212	1945	D E I	Of Nº 053/SEM/84 Ref. Items 11 y 12 de los D.E. Comunicaciones el 24/Nov/84 (1/6)	Sala de Situ
8410348	" "	7218	1949	2da Div EMGA	MESIN Nº 105/84 Ref. Manifestación de Sra Elena BANEGAS de RUNSA (1/2)	Sala de Situ
8410349	24 NOV. 1984	—	0830	Dpto III/S.I.D.	Memorandum Nº 603/84. Concentración del P. Nacional. 23 NOV. 984.	Sala de Situa
8410350	26 NOV. 1984	-	0820	D.N.I.C.	Ficha 207 de datos filiatorios de Washington Infante (1/1)	Sec. Biográfico
8410351	" "	7223	0830	Brigada de Ingenieros Nº 1	Oficio Nº 234/84 (Sol. Ant) 1/2	Sec. Antecedentes
8410352	" "	7209	0825	C-2	PEI 124/84 Adj. Boletín 8 editado por la Asoc. Laboral "Trabajadores Unidos de Caitex/encargado Alfonso Rodríguez" (1/5)	1) anal. 2) Biog 3) Bx
8410353	" "	7206	0825	N-2	Resm 193/84 - Actividades del F.A. (1/1)	1) anal 2) Biog
8410354	" "	-	0835	Dpto. II/SID	PEI 109/84 - Adj. Traducción de un artículo en la revista "Newsweek del 19/11/84 Ref. s elecciones de nuestro país (1/3)	analistas
8410355	" "	7213	0850	J.P. San José	Of. Nº 525/84. Adj. Memo 886/84. Ref. acto del P. Nacional (1/10)	1) anal. 2) Biog
8410356	" "	7227	0855	E-2	PEI 1269/84 - Adj. PEI 365/DE.III. Asamblea Deformativa del P. Nal. lista 51-72-504. (1/3)	1) anal 2) Biog
8410357	" "	7225	0935	E-2	PEI 1266/84 - Adj. pasquín "Compañero del PVP Nº 94/12/Nov/84 (1/20)	Sec. Archivo
8410358	" "	7210	0955	C.2	PEI 125/84. Panfleto del 26 de Marzo (1/3)	Sec. Analistas
8410359	" "	-	1000	Dpto. II/STFFAA	Novedades de Grabación Radio Nederland de fecha 19/oct/84 (1/2)	Sec. Biográfico
8410360	" "	—	1005	D.I.I.	Parte de Novedades Diarias Nº 329 y Esf. de Inf. Nº 253/24/Nov/84 (1/5)	Sec. Biográfico
8410361	" "	—	1005		" " " " Nº 330/25/Nov/84 (1/3)	Sec. Biográfico
8410362	" "	-	1025	Dpto II/SID	Sol. Ant. Nº 50/84 (1/1)	Sec. Antecedentes
8410363	" "	7226	1030	E-2	PEI(I) 1270/84 y PEI No. 1241/84 Ref. agente a órdenes de "Carlos" (Bs. As.) (1/4)	1) Anal 2) Bio
8410364	" "	—	1200	Dpto. I/SID	Relación de periodistas uruguayos y extranjeros presente en las elecciones nacionales del 25/Nov/1984	Sec. Biográfico
8410365	" "	—	1520	D.I.I.	Parte de Novedades Diarias No. 331/84 del 26-11-84 (1/2)	Biográfico
8410366	" "	-	1520	EME	Acta Labrada a CARLOS ALBERTO MARTINS GARCIA el 26-3-981 (1/11)	Biográfico
8410367	"	7239	1600	C-2/ESMALO	P.I. 260/984 (1/2)	ANTECEDENTES
8410368	"	7240	1600	C-2/ESMALO	P.I. 261/984 (1/2)	ANTECEDENTES

A: FECHA	RECIBE	SALIDA FECHA	SE CONFECCIONO	DESTINO	Nº SALIDA	RECIBE	REFERENCIA	FECHA
231530 NOV	Sdo. Montiel	26/11/84	Memo (A) Nº 2151/84	A-2				
231600 NOV	Sdo. Roldan							
231745 NOV	Sdo. Montiel	29/11/84	Memo (A) Nº 2152/84	D-E. III				
		30/11/84	Memo (A) Nº 2153/84	B-C-U.			10697	
		30/NOV/84	Memo (A) Nº 2154/84	DINARP.				
		30/NOV/84	Memo (A) Nº 2155/84	DINARP.				
231830 NOV	Sdo. Melo	4/12/84	P.J. 2241/84	D.J.J.				1-2-85
								8-11-85
231820 NOV	Sdo. Montiel	26/11/84	Memo (A) Nº 2156/84	Dpto. II/SIFFAA	261220 NOV	Sgto. 1º Indart.		
231955 NOV	Tte. 1º Etcheres							
		23/11/84	Fotocopia	[illegible]	261015 NOV	Sdo. Montangie		8-11-85
240830 NOV	S.O.M. Elder Gomez							
260820 NOV	Sdo. E. [illegible]							
260825 NOV 84	Sdo. Batista	4/12/84	Memo. 2158/84	B. Ing. 1.				
1) 261015 NOV	Sgto. Santore							
2) 301230 NOV	Sgto. Aldabalde							22-11-85
3) 1) 261015 NOV	Sgto. Santore							22-11-85
2) 271510 NOV	Sdo. Campos							
261015 NOV	Sgto. Santore							
1) 261015 NOV								
2) 301230 NOV	Sgto. Aldabalde							17-3-86
1) 261015 NOV	Sgto. Santore							8-11-85
2) 301230 NOV	Sgto. Aldabalde							
270630 Nov 84	Sdo. [illegible]						8410177	
261015 NOV	Sgto. Santore							
261015 NOV	Sdo. Montangie	26/11/84	Fotocopias	Dist. O.I. Nº 2	—	Ver Cuaderno		22-11-85
261015 NOV 84	Sdo. Montangie							4/1/81
261030 NOV 84	Sdo. Batista	30/11/84	Memo (A) Nº 2159/84	Dpto II/SIFFAA	301820 NOV	Sdo. Sdo. [illegible]		
1) 041630 NOV 84	Sdo. Roldán	28/11/84	P.I. Nº 222/84	E-2			04/12/84 - PEI. 1299/84 - Adj. PEI 1241/84 del EME (cont. al P.I.)	22-11-85
2) 111730 DIC	Sdo. Fernandez	26/11/84	Fotocopia	Dpto. II/SIFFAA				8-11-85
261210 NOV 84	Sdo. Rodrigo	26/11/84	T.I. Nº 573/84	Dpto. II/SIFFAA	—	Ver Cuaderno		4/1/85
261530 NOV 84	Sdo. Lopez							17-3-86
2[illegible] 2700 NOV 84	Sdo. Montiel	4/12/84	Memo 2160/84	C-2/ESMAC				5-12-84
		4/12/84	Memo. 2161/84	C-2/ESMAC				

Nº	FECHA	Nº ENT SECRET	Hora de ENT.	PROCEDENCIA	ASUNTO	PASO DESTINO
84L0369	26 NOV 1984	7238	1600	ANCAP	P.I. 083/984	(1/21) ANTECEDENTES
84L0370	"	2041	1700	II / EME	P.E.I. (I) 1279/BE/984 - Ref. pase GENERAL en hora de la tarde del 26/11/84	(1/1) Antecedentes
84L0371	"	—	0740	O.E. III	P.E.I (I) 161/984 Ref. HONOR (R) VICENTE GALAZO	(1/1) BVM
84L0372	"	—	1010	CENTRO MILITAR	Nota 1103 / SEC / 984 - Fol. Aut.	(1/3) ANTECEDENTES
84L0373	"	—	1245	SECRETARIA / S.I.FF.AA.	T.I 371/84 - Ref. Turnos de Licencia Sres. Jefes	(1/1) Sec. Dpto. I
84L0374	"	—	1300	DPTO. I / SIFFAA	Fole. informe a la Dirección Nacional de Identificación civil	(1/1) Biográfico
84L0375	" "	236/37	1350	Secretaria SIFFAA	T.I.U.-370/84 - Adj. B.N.D.N. Nros 8123 y 8124	Comun. Jefes y Oficiales
84L0376	" "	7249	1410	Dpto. Gral de Estadística y Censos	Encuesta Anual de actividad economica - Industrias y Manufacturera Duro 1983 (1/85)	Sec. Analistas
84L0377	" "	7247	1435	Dpto. Gral. de Estadística y Censos	Boletín Mensual Nº 11 / NOV / 84 (1/52)	Analistas
84L0378	" "	7248	1455	Dpto. Gral. de Estadística y Censos	Estadísticas Vitales 1979-1982 (1/129)	Analistas
84L0379	" "	7261	1600	Policía Caminera	Oficio Nº 2077/84 (1/2)	Sec. Antecedentes
84L0380	28	—	0600	D.E. III / misiones de HONOR	Oficio 12/T.H. Nº 3/84 - Fol. Aut.	(1/2) ANTECEDENTES
84L0381	"	7260	0930	J.M. 1º I. 3er T.	Oficio 992/984 - comunica fiscalización delitos de ISABELINA NELLY ROMERO	(1/1) BIOGRAFICO
84L0382	"	7245	0930	E.M.N. 1.	P.E.I. 025/NI/984 - Ref. procesado del F.N. en domicilio de Leonel Sierra Neto	(1/1) Analistas
84L0383	"	7220	0940	J.M. 1º I. 2do. T.	Oficio 1101/84 - Deje sin efecto Solc. de captura	(1/1) BIOGRAFICO
84L0384	"	7260	0940	D-II / EME	P.E.I. (I) 1255/BE/984 - Ref. atentados e ilícitos políticos	(1/1) Analistas
84L0385	"	7269	0940	D-II / EME	P.E.I. (I) 1258/BE/984 - Adj. Sumario de Inf. 12/84 de la D.B. IV	(1/3) Analistas
84L0386	"	7263	0945	D-II / EME	P.E.I. (I) 1261/BE/984 - Ref. de cinta de SONIA MASSERA a WASSEN SCANIZ	(1/2) Analistas
84L0387	"	7264	0950	D-II / EME	PEI (I) 1260/BE/984 - Ref. película exhibida en Rec. Televisora	(1/1) Analistas
84L0388	"	—	0950	D.I.I.	Parte de Novedades Diario 332/984 - del 27/11/84	(1/3) BIOGRAFICO
84L0389	"	—	0950	D-II / S.I.FF.AA.	P.E.I. 110/84 - adjunta decreto de prensa	(1/2) Analistas
84L0390	"	7252	1000	M.A. y P	Folleto de "Precios de productos e Insumos Agropecuarios" NOVIEMBRE 1984	(1/20) Analistas
84L0391	"	7253	1000	D-6- Impuestos	Boletín Informativo 136 - SETIEMBRE 1984	(1/87) Analistas
84L0392	"	—	1120	Dpto. II / S.I.FF.AA.	Fole. 52 - Solc. Aut.	(1/1) ANTECEDENTES
84L0393	"	—	1200	Dpto. II / S.I.FF.AA.	Fole. 51 - Solc. Aut.	(1/1) ANTECEDENTES
84L0394	"	7267	1215	D.II / EME	P.E.I. (I) 1257/BE/84 Ref. Comisaría Base del F.A. en Ruta 5	(1/1) Analistas
84L0395	"	7266	1215	D-II / EME	P.E.I. (I) 1256/BE/84 Ref. casa de letrina Espiritual en Km. 44 de Ruta 5	(1/1) Analistas
84L0396	"	—	1250	D.I.I.	Parte de Novedades Diario Nº 333/84 del 28-11-84	(1/4) Biografico
84L0397	" "	7265	1525	E-2	PEI 1359/84 - Adj. PEI 77-984 y 80/84 / del E.M.N2. - Contactos entre familiares y presos o reclusos	(1/6) 1) Anal - 2) Biog
84L0398	" "	—	1540	D.N.I.C.	Fichas 203 y 193 - datos filiatorios de Carlos Hatton y Carlos de Bavaro alcalde	(1/2) Sec. Biográficos
84L0399	" "	7281	1545	ANCAP.	P.I. Nº 085/84	(1/10)
84L0400	" "	7280			P.I. 084/84	(1/10) Sec. Antecedentes

A: FECHA	RECIBE	- SALIDA - FECHA	SE CONFECCIONO	DESTINO	Nº SALIDA	RECIBE	REFERENCIA	FECHA
261200 NOV 84	Sdo. [illegible]	4/12/84	Memo. 2162/84	ANCAP			11/12/84 devuelto Memo original	
261800 NOV 84	SDO. PARINS							
270745 NOV 84	Sdo. MELO							
271010 NOV 84	Sdo. [illegible]	4/12/84	Memo. 2163/84	centro Militar				
271445 NOV 84	Tte. Cnel. [illegible]							
271300 NOV 84	Sdo. [illegible]							
271350 NOV 84	Sdo. Florencio	13/12/84	T.I Nº 614/84	Dpto. II/SIFFAA	—	Un Cuaderno		
271500 NOV 84	Sdo. Roldán							
271600 NOV 84	Sdo. D. Martínez	4/12/84	Memo (A) Nº 2164/84	Policía Comunera				4-12-84
280900 NOV 84	Sgto. Niz	28/11/84	Memo (A) Nº 2165	D-E III / Tribunal de Honor	retiró: Tte 2º	Bertrán		
280950 NOV 84	Sdo. [illegible]							3-12-84
281030 NOV 84	Sdo. Díaz							
280950 NOV 84	Sdo. [illegible]							3-12-84
2) 151500 ENE	Sdo. Torres							7-2-85
2) 151500 AGR	Sdo. [illegible]							6-5-85
2) 281030 NOV 84 / 151500 ENE	Sdo. Díaz / Sdo. Torres							8-11-85
280950 NOV 84	Sgto. ALDABALDE							4/1/85
281030 NOV 84	Sdo. Díaz							
281125 NOV 84 / ANTECEDENTES	Sgto. Niz							
281200 NOV 84	Sgto. Niz	4/12/84	Memo (A) 2171/84	Dpto. II / SIFFAA	041300 DICEN	Sgto. INDART		
2) 151500 ENE	Sdo. Torres	4/12/84	Memo. (A) 2170/84					25-6-84
281215 NOV 84	Sdo. Díaz							
281300 NOV 84	Sgto. ALDABALDE							4/1/85
1) 281550 NOV 84	Sdo. López						8410091	22-11-85
2) 301230 NOV	Sdo. Aldabalde							4/1/85
281540 NOV 84	Sdo. Santucho							
281550 NOV 84	Sdo. D. Martínez	4/12/84	Memo. 2172/84	ANCAP			11/12/84 devuelto Memo original	
		4/12/84	Memo. 2172/84	ANCAP			" " " "	3-12-84

Nº	FECHA	Nº ENT. SECRET	HORA de ENT.	PROCEDENCIA	ASUNTO	PASO DESTINO
8410401	28 NOV. 1984	7294	1900	J.M.I. 2do. Turno	Oficio Nº 565/84 - Clausura del presumario de Julio C. Rito de los Santos (1/1)	Sec. Requisitorias
8410402	" "	—	1910	Dpto. Analistas	Sumario de Información del 21 al 28/NOV/84 (1/15)	Sec. Biográfico
8410403	29 NOV. 1984	—	1015	D.N.I.C.	Fichas Nros 213/14/15/16 de los filiatorios de: Pincus Anderson - Javier Gomensoro - Julio Vernengo - Daniel Varon (1/4)	Sec. Biográfico
8410404	" "	—	1125	Sub/Dcción/SIFFAA	IA Orden Interna S/N - Enviar relación del P. Subalterno que viaje al exterior al Dpto. IV/SIFFAA (1/1)	Mesa Central
8410405	" "	7285/86	1135	Secretaría/SID	IA T.I. Nº 379/84 - Adj. O. CGE 8540 y Comunicación Nº 46	Conoc. Jefes y Oficiales
8410406	" "	—	1135	Secretaría/SID	IA Orden de Servicios Nº 47/84 (1/2)	Cuadro de Ordenes
8410407	" "	—	1150	Dpto. III/SIFFAA.	Memorandum 602/84 - Situación política del Uruguay y exterior (1/4)	Sec. Biográfico
8410408	" "	7295	1155	A-2	Sol. Aut. No. 085/84 (1/1)	Sec. Antecedentes
8410409	" "	7288	1200	SEPLACODI	Nota Nº 7878/84/D. Ref. 93 personas (1/5)	Sec. SEPLACODI
8410410	" "	7302			Boletín de Ordenes Diarias Nº 27074/26/NOV/84 (1/7)	
8410411	" "	7301			" " " " Nº 27070/20/NOV/84 (1/7)	
8410412	" "	7300			" " " " Nº 27069/19/NOV/84 (1/6)	
8410413	" "	7299	1220	D.I.I.	" " " " Nº 27067/15/NOV/84 (1/3)	
8410414	" "	7298			" " " " Nº 27066/14/NOV/84 (1/3)	Dpto. Analistas
8410415	" "	7297			" " " " Nº 27065/13/NOV/84 (1/3)	
8410416	" "	7296			" " " " Nº 27064/12/NOV/84 (1/7)	
8410417	" "	—	1315	D.I.I	Parte de Novedades Diarias Nº 334/84 del 29/NOV (1/4)	Sec. Biográfico
8410418	" "	7310	1430	E. SZDENA	O/ Nº 383/DAC/84 Sol. aut. (1/1)	Sec. Antecedentes
8410419	" "	7316	1630	D.SI	O/ Nº 237/84 Ref: Remisión de antecedentes de Candido RODRIGUEZ (1/2)	Sec. Biog.
8410420	—	7313	1637	J.M. Inst. 3er Turno	O/ Nº 310/84 Ref: Dejar sin efecto la captura de José A. CALVIÑO GARCIA (1/1)	Sec. Requ.
8410421	" "	—	1640	Dpto. III/SID	Novedades de Grabación de Radio BERLIN del 18/11/84 (1/2)	
8410422	—	—	1650	Dpto. III/SID	Novedades de Grabación de Radio BERLIN del 21/NOV/84 (1/2)	Sec. Biog.
8410423	—	—	1655	Dpto. III/SID	Novedades de Grabación de Radio PRAGA del 26/11/84 (1/2)	
8410424	—	—	1659	Dpto. III/SID	Novedades de Grabación de Radio NEDERLAND del 26/11/84 (1/2)	
8410425	" "	7321	1700	SEPLACODI	Nota Nº 7879/84/D Ref. 3 personas (1/7)	SEPLACODI
8410426	" "	—	1715	Sec. Analistas/SID	Solicitud de Antecedentes Nº 73/84	Sec. Antecedentes
8410427	30 NOV. 1984	—	0850	Prensa "El País"	Art. del 30/NOV/84 (Ref. 8) al Esc. Fernando Miranda (1/1)	Carpeta "Desaparecidos"
8410428	" "	—	0940	Analistas	Sol. Aut. No. 102/84 (1/2)	Sec. Antecedentes
8410429	" "	—	0940	C.A.C.O.	IA T.I. Nº 789/84 - Ref. o Consumo que puede efectuar el Personal Subalterno en el Casino (1/1)	Cuadro de Ordenes
8410430	" "	—	0950		Memo Nº 607/84 - Actividades del P. Socialista (1/1)	1) Anal. 2) Biog.
8410431	" "	—	0950	Dpto. III/SIFFAA	Memo Nº 609/84 - Relación IDI - PVP. (1/1)	1) Anal. 2) Biog.
8410432	" "	—	0950		Memo Nº 608/84 - Actividades de la I.D.I (1/2)	1) Anal. 2) Biog.

A :

FECHA	RECIBE
90740 NOV 84	Sto. Aldabalde
29 (74 NOV	Sdo de Melli.
31120 NOV 84	Sto. aldabalde
31125 NOV 84	Sdo Novelli
29 1125 NOV 84	Sdo Novelli
29 1155 NOV 84	Sdo. Batista
29 1230 NOV 84	Sdo Tabaleyi
29 1230 NOV	Sto Santore
29 (74 NOV	Sdo de Melli.
29 M3740	Sdo Coontal.
29 (74 NOV	Sdo de Melli
29 (74 NOV	Sdo de Melli
29 (74 NOV	Sdo de Melli

Nº	FECHA	Hora Secret.	Hora de Ent.	PROCEDENCIA	ASUNTO	PASA DESTINO
NC 43380	01 NO	1984 7328	1300	D.U.M.	Exp. No. 3833/84 - Sol. aut. de Pedro dos Santos (1/1)	Sec. Antecedents
10434	" "	—	1300	D.I.I.	Parte de Nov. Diarios N° 335/84 del 30/NOV (1/4)	Sec. Biografico
10435	" "	—	1305	Dpto. IV/SID	T.I. N° 942/84 - Adj. - Diarios Oficiales Nros. 21843 al 21847 de fecha 1/3/6/7/8/NOV/84	1) anal 2) Biog
10436	" "	7322	1700	C.A.D.S.	Relevo de la Conducción de los presos de reato el 09/12/84 (1/2)	Sec. Resolutivo
10437	" "	7324	1700	Sgto. TV - Leonardo	Programación comprendida entre el 30/NOV/84 al 06/DIC/84 (1/2)	Sec. Resolutivo
10438	" "	7325	1710	E.S.E.D.B.N.A.	V/N° 13/84 Ref. Pedido baja de SGO 1a. Aux. Gonzalez (1/1)	Sec. Resolutivo
10439	" "	—	1000	Dpto. V/SIFFAD	Circular N° 27/84 Ref. Pase sin efecto cafeto Ref. 230/710/866/900/913/830/944/832 (1/3)	Sec. Resolutivo
10440	" "	—	1000	Dpto. V/SIFFAS	Circular N° 28/84 Ref. Competencia de los juzgados en los Ref. 12 y 946 (1/2)	Sec. Resolutivo
10441	" "	—	[illegible]	Sec. Subsecretario	PI N° 225/84 (226/84) Pedido Bajas Jubilatorias y Registro Prog. para el 63 período de Informaciones Periodo del 20/NOV al 23/NOV	1) anal 2) Biog
10442	" "	7330	1800	Dpto. V/BMB	PEI (C) N° 164/84 Ref. remisión planillas solic 2 pasaportes del Ref. 55 el 13/12/84 (1/4)	1) anal 2) Biog
10443	01 DIC.	1984	0800	D-2/EM DE IV	PEI (C) N° 166/84 Ref. Panfleto recibido en Rio Branco por Insp. May. (R) Eduardo Guerra (1/2)	1) Anal 2) Biog
10444	" "	—	0810	D-2/EM DE III	PEI (C) N° 175/84 Ref: Atentado contra Club Social del P. Colorado en Melo (1/1)	1) Anal 2) Biog
10445	—	—	0810	D-2/EM DE II	Reporte de prensa de MUNDO COLOR del 21-11-84 (1/1)	BXX
10446	03 DIC	1984	0850	Dpto. I/SIFF. AA	Parte de Novedades Diarias 336/84 del 1-12-84 (1/4)	Biografico
10447	"	—	1230	D.I.F.	Parte de Novedades Diarias 337/84 del 2-12-84 (1/1)	Biografico
10448	"	—	1230	D.I.I.	Parte de Novedades Diarias 338/84 del 3-12-84 (1/1)	Biografico
10449	"	—	1230	D.I.I.	P.I. 263/984 (1/2)	Antecedentes
10450	"	7360	1230	C-2/EMGFA	Memorandum S/N/Dpto I - Ref. a Heber Barello (1/1)	Sec. Biográfico
10451	" "	—	1535	Corte Electoral	T.I. 02/10/984. Com. Nato del Centro Cubita ref. cierre de libro (1/2)	1) Ref Dpto 2) copia
10452	04 DIC	1984	1040	D-IV/S.I.FF.AA.	F.E.I. 111/84 ref. artículo de prensa diario Tarde (1/2)	Antecedentes
10453	"	—	1040	Dpto. II/S.I.FF.AA.	P.I. 030/984. (1/1)	Antecedentes
10454	"	9756	1045	S.N.A.	Sol. Aut. 086/84 (1/1)	Antecedentes
10455	"	7336	1145	Sec. Dpto. ENGFA	T.I. 386/984 Rem. O.C.C.E (1/1)	Conocimiento
10456	"	—	1300	Secretario/SIFFAA	T.I. 384/984 Rem. O.C.C.E y OMON (1/1)	Conocimiento
10457	"	—	1300	Secretario SIFFAA	Parte de Novedades Diarios No. 339/84 del 4-12-84 (1/2)	Biografico
10458	"	—	1300	D.I.I.	Radio N° 920/84. Sol. aut. de Pablo Somma (1/1)	Sec. Antecedents
10459	" "	—	1500	Bn. I. Inf. 7 (Salto)	Consolidado PME al 31/OCT/84 de fecha 26/NOV/84 (1/38)	Biografico (Copia)
10460	" "	7362	1515	E.M.E.	O/N° 529/84 - Adj - Resumen Semanal Político Gremial del 19/NOV al 26/NOV/84 (1/22)	1) anal - 2) Biog
10461	" "	7342	1520	S.P. San José	PEI 1306/84 - Su levantamiento de estatua acondicionando (copia) del Nov. de anexos semanal en Campamento para futuro emplazamiento subterráneo (1/1)	Antecedentes
10462	" "	7340	1525	E-2	PEI 1300/84 - Memo 150/84 - Actividades del F.A. en procura de lograr la mayor votación posible de candidatos en el futuro (1/3)	1) anal - 2) Biog
10463	" "	7352	1530	E-2	PEI 076/84 - Actividades de Rosemarie Nichols y Hernán Rodrigo Rodríguez integrantes del C.I.C.D. (1/1)	1) anal 2) Biog
10464	" "	7353	1535	EMR N°1		

A: — SALIDA

A: FECHA	A: RECIBE	SALIDA FECHA	SALIDA SE CONFECCIONO	SALIDA DESTINO	SALIDA Nº SALIDA	SALIDA RECIBE	REFERENCIA	ENTRADA FECHA	ENTRADA RE
30/300 NOV 84	Sdo. Batista	4/12/84	Memo. 2080/84	D.N. Migración			26/12/84. Devuelto el Libro original. -	4/1/85	
30/300 NOV 84	Sdo. Klinger								
30/300 NOV 84	Sdo. campos		T.I (destruido) Libros Oficiales Devueltos al apto. IV por la Sec.				Biográfico — — — —		
30/172 NOV 84									
171200 NOV 84	Sdo. Melo.								
1) 3-C-193-C-84									
2) 3-C-193-C-84									
N 3-C-193-C-84									
2-5C-193-C-84									
071040 DIC 84	Sdo. Fonseca	30/11/84	Cerrada Nº 227/84	74 Ejemplares			27/2/85. NOTA 1011/85/S.I.P.M. (Agrega ejemplar)	4/1/85	
1) 30/330 DIC	Sdo. Roldan	30/11/84	Cerrada Nº 226/84				31/12/84 + P Rio Negro por $ 1036/84 cuño recibo		
2) 010330 DIC		4/12/84	P.I. Nº 227/84	O.N.I.C.			31/12/84 + P Rio Negro por $ 1055/84 cuño recibo		
2) 30/165 D.I.C.	Sdo. campos	7/12/84	P.I. Nº 226/84				Rubro Fs 61 - Fs 77		
1) 010330 DIC	Sdo. de campos	31/1/85	P.I. 231/84				(cont. P.S. 225 y 226/84) 27/12/84 - Of. NNo. 282-283/84. - Dpto.	22-11-85	
2) 30/165 D.I.C.	Sdo. campos		P.I. 206/85					27-11-85	
2) 010330 DIC			- O.N.I.C.					16-4-86	
4) 0X40 DIC 84	Sdo. Melo							22-11-85	
1) 3-C-193-C-84	Sgto. Rodriguez							5-12-85	
								4/1/85	
031230 DIC 84	Sgto. Niz	3/12/84	Memo. 2080/84	C-2/ESMO					
C31705 DIC 84	Sdo. Sosa								
1) 041430 DIC	Cb. Rodriguez							4/1/85	
2) 041500 DIC	Sgto. Gomez								
		04/12/84	copia	Sec. Biográfico	04163001C.	Sdo. Campos.		8-11-85	
041100 DIC 84	Sdo. Bonsma	05/12/84	Memo I.A/Nº 2184/84	S.M.A.					
		05/12/84	Memo I.A/Nº 2185/84	A-2					
		13/2/84	T.I. Nº 614/84	Dpto. II/SEFFAA	—	Sin Antecedentes.			
		13/2/84							
041900 DIC 84	Sdo. Campos							4/1/85	
041500 DIC 84	Cb. Rodriguez								
041630 DIC 84	Sdo. Campos	04/01/84	copia Nº 2	Sec. Analistas	04163001C	Sdo. Roldán		8-3-85	
1) 041630 DIC	Sdo. Roldán							16-4-86	
2) 10/165 D.I.C.	Sdo. campos			Dpto. II / SEFFAA →	04174001C84	→ Sgto. 1º Student		5-12-84	
041735 DIC 84	Sdo. Roldán	04/01/84	Fotocopias	Dpto. III / SE FFAA →		→ Sdo. Wilper		21/8/87	
1) 041630 DIC	Sdo. Roldán	09/01/84						22-11-85	
2) 041735 DIC	Sdo. Rodriguez	Sdo. Melo							
3) 041630 DIC	Sdo. Roldán								
4) 30/1200 DIC	Sdo. Campos								

Nº	FECHA	Nº ENT SECRET	HORA de ENT.	PROCEDENCIA		ASUNTO		PASA DESTINO
410465	04 [illegible] 1984	7355	1540	E.M.R.U.º 1	V	DEC 077/84 Z Ref. al pago de la Federación Aeronáutica Ampliación REI. 056/84 jue actúa en el Cerro durante el F.A.I. (1/2)		1) anul 2) Bco 9
410466	" "	7354	1550	E.M.R. Nº 1	V	REI 074/84 - Haberes y equipamientos en las inmediaciones del Establecimiento por este puesto de jaime li'ans de Reclusos (1/2)		1) anul 2) Bco 9
410467	" "	7356	1600	E.M.R. Nº 1	V	Oficio Nro. 883/84 - Altas y Bajas de Reclusos al 25/NOV/84. (1/2) ya que participaron en las elecciones NOV/84		1) anul 2) Bco 9
410468	" "	-	1820	D-2/EM/DE IV	V	REF. Nº 172/84 - Adj. listas de Candidatos de los P.P.P.P. de Maldonado - Río Branco - Cerro Largo - T. y Tres - Lavalleja y Artigas (1/2)		Sec. Bco Prefijo Biográfico
410469	05 DIC. 1984	-	0800	Dpto. I./S.I.E.E.AA	V	Quedan sin efecto requisitorias de 91 personas (1/2)		
410470	"				V	CHCP 87/81 Secc. 11a. Mdeo. de DIEGO (SABEDRA, Raúl Manuel (1/2)		
410471	"				V	CHCP 94/81 Secc 11a Mdeo. CONOTTI FERRARIS, Daniel Alberto. (1/3)		
410472	"				V	CHCP 606/81 Secc. 10a. Mdeo. SERVETT VELAZQUEZ, Jorge Oscar (1/3)		
410473	"				V	CHCP 633/81 Secc. 10a. Mdeo. BORSIOL SUSUNAGA JOON, Felix Enrique (1/3)		
410474	"				V	CHCP 652/81 Secc. 10a. Mdeo. RAVLOTZKY DEN BURG, Daniel (1/3)		
410475	"				V	CHCP 656/81 Secc. 10a. Mdeo. CORAMBULA AMADEO, Benigno Antonio (1/2)		
410476	"				V	CHCP 706/81 Secc. 10a. Mdeo. JOUBANOBA GUSTAMANTE, Daniel (1/2)		
410477	"				V	CHCP 712/81 Secc. 10a. Mdeo. ZEBERTAN TUZMAN, Simon (1/2)		
410478	"				V	CHCP 727/81 Secc. 10a. Mdeo. WARNER ROSSO, Elena (1/2)		
410479	"				V	CHCP 528/81 Secc. 10a. Mdeo. COLIÑO, Juan Carlos (1/2)		
410480	"				V	CHCP 414/81 Secc. 10a. Mdeo. DELFINO LOPEZ, Liliana Cecilia (1/2)		
410481	"				V	CHCP 415/81 Secc. 10a. Mdeo. FRIEDMANN NISKI, Fernando (1/2)		
410482	"				V	CHCP 433/81 Secc. 10a. Mdeo. ASCUE BARRIOCH, Juan José (1/2)		
410483	"				V	CHCP 434/81 Secc. 10a. Mdeo. PAEZ GOMEZ, Hilda (1/2)		
410484	"				V	CHCP 443/81 Secc. 10a. Mdeo. ARIAS KONINCKX, Hilda Edmunda (1/2)		
410485	"				V	CHCP 306/81 Secc. 10a. Mdeo. GONZALEZ ALFONSO, Angel Claudio (1/2)		
410486	"				V	CHCP 315/81 Secc. 10a. Mdeo. PONCE FOSSARI, Susana Beatriz (1/2)		
410487	"				V	CHCP 319/81 Secc. 10a. Mdeo. RODRIGUEZ DEL RIO, Adrian Enrique (1/2)		
410488	"				V	CHCP 661/81 Secc. 10a. Mdeo. DUARTE ROSAS, Lisardo (1/3)		
410489	"				V	CHCP 672/81 Secc. 10a. Mdeo. RODRIGUEZ RODRIGUEZ, Eduardo (1/3)		
410490	"				V	CHCP 679/81 Secc. 10a. Mdeo. GOYENECHE ACHIGAR, Hernan (1/3)		
410491	"				V	CHCP 521/81 Secc. 10a. Mdeo. MAZZELLA REPETTO, Hector Jorge (1/3)		
410492	"				V	CHCP 524/81 Secc. 10a. Mdeo. PRADINO MARTINEZ, Fernando José (1/3)		
410493	"				V	CHCP 545/81 Secc. 10a. Mdeo. de MIGUELERENA SEARCELL, Alberto (1/3)		
410494	"				V	CHCP 706/81 Secc. 10a. Mdeo. RIBAS DIAS, Eduardo (1/3)		
410495	"				V	CHCP 728/81 Secc. 10a. Mdeo. MARTINENGA de LAVALLEJA BIRCHNER, Laura (1/3)		
410496	"				V	CHCP 412/81 Secc. 10a. Mdeo. VIEIRA MONTES, Manuel Adolfo (1/3)		

θ.I.I.

CHCP

A:		- S A L I D A -						ARCH	
FECHA	RECIBE	FECHA	SE CONFECCIONO	DESTINO	Nº SALIDA	RECIBE	REFERENCIA	FECHA	RE
1) 041630 DIC 84	Sdo. Roldan							22-11-85	[illegible]
2) 1/1730 DIC	Sdo. Fonseca						840 9391		
1) 041630 DIC	Sdo. Roldan							8-11-85	[illegible]
2) 1/1730 DIC	Sdo. Fonseca								
1) 041630 DIC	Sdo. Roldan							22-11-85	[illegible]
2) 1/1730 DIC	Sdo. Fonseca								
041825 DIC 84	Sdo. Campos							17-10-85	[illegible]
050800 DIC 84	Sdo. Bayardo	5/12/84	CIRCULAR Nº 22	75 ejemplares -			16/1/85 JP Mdeo acuso recibo por Nota 925584	1/1/85	[illegible]
051115 DIC 84	Sgto. Martinez							28-5-85	

~~27~~

47.1

Nº	FECHA	Hora Secret.	Hora de Ent.	PROCEDENCIA	ASUNTO	PASA DESTINO
410497	05 DIC. 1984	—	1015	D.I.I.	ASCP 439/84 Secc. Loc. Mdeo. dda. - BERMUDEZ GARCIA, Adriana Victoria (1/8)	CNCP
410498	"	—	1015	Dpto. III / S.I.F.F.A.A.	MERO. 606/84 - Ref. comparendo en territorio brasilero de Montevideo y Rio Branco (1/1)	Lic. Analistas y Biográfico
410499	"	—	1115	D.I.I.	Parte de Novedades Diario No. 340/84 del 5/12/84 (1/2)	Biográfico
410500	"	7419	1445	D.2/EM/DE IV	P.I. (I) N° 55/84 (1/3)	Lic. Antecedentes
410501	"	7386	1443	ANCAP	P.I. N° 086/84 (1/4)	
410502	"	7387	1450	ANCAP	P.I. N° 087/84 (1/2)	
410503	"	—	1450	Dpto. IV/SIFFAA	T.I. N° 806/84 - Sol. Aut. de Paula Adela García Fontoura (ficticia) esposa del Sdo. 1° Elbio Amorós (1/3)	
410504	"	—	1600	Prensa "La Hora"	Art. del 5/10/84 (pág. 3) - Ref. a la Prof. Elena Quinteros denunciada el Consul de Venezuela impedido esclarecimiento (1/1)	Lic. Biográfico y Carpeta "Desp
410505	"	7388	1800	N-2	Resin 300/84 - Ref. a elementos que actuaron la Colonia de Uruguayos exiliados en Italia (Suecia) (1/1)	Lic. Biográfico
410506	"	7399	1800	E-2	DEI 1294/84 - L.V. Cat. C. Virginia Vezzoso Autorizada a radicarse en forma definitiva en Italia (1/1)	1) anal 2) Biog
410507	"	7401	1805	E-2	DEI 1305/84 - Ref. a L.V. Eleuzer Alvarez comunicas a esposo e hijo del Teniente Teofilo Rosano (1/1)	1) anal 2) Biog
410508	"	7414	1815	E-2	DEI 1291/84 - (Ref. al Sr. Rolando I Perez Secretario de la Embajada de los EE.UU. (1/1	Lic. Analistas
410509	"	—	1930	Prensa - Semanario "Aquí"	Art. del 04/DIC/84 (pag. 6) Ref. a Ricardo Blanco Valiente (denuncia su desaparición en Lic. Bco.)	Biográfico y Carpeta "D
410510	06 DIC. 1984	—	0815	Dpto I / SIFFAA	Ficha de solicitud de datos o Identificación Civil de ELBA BRANCO RODRIGUEZ de BADANO (1/1)	SEPARADO:
410511	"	—	0815	Dpto I/SIFFAA	Ficha de solicitud de datos o Identificación Civil de ELBA BADANO BRANCO (1/1)	SEPARADO:
410512	"	—	0820	Analistas/SIFFAA	Ref. parte del Resumen de Información del 28 NOV a 05/DIC/84 (1/10)	1) Biográfico 2) BNX
410513	"	7407	0820	D-II / EME	P.E.I. (I) No. 1282/BE/PBH. Ref. domicilio de RODNEY ARISTIMUÑO (1/1)	1) Analistas 2) Biográfico
410514	"	7406	0840	D-II / EME	P.E.I. (I) No. 1281/BE/PBH - Ref. viudo de VLADIMIR ROSCIK (1/1)	1) Analistas 2) Biográfico
410515	"	7417	0850	D-II / EME	P.E.I. (I) No. 1301/BE/PBH - Ref. ex Sdo. RICARDO VICTOR SILVA PASSADAS (1/1)	1) Analistas 2) Biográfico
410516	"	7418	0850	D-II / EME	P.E.I. (I) 1303/BE/PBH Ref. Consejo de ANFE. (1/1)	Analistas
410517	"	7402	1010	D-II / EME	P.E.I (I) 1282/BE/PBH Ref. Personal (R) del Ejercito. (1/1)	1) Analistas 2) Biográfico
410518	"	7416	1010	D-II / EME	P.E.I (I) 1298/BE/PBH - remite PEI 356/D-2/Br de D.E. III (1/8)	1) Analistas 2) Biográfico
410519	"	7415	1010	D-II / EME	P.E.I (I) 1297/BE/PBH remite Parte Cancilleria Ref. 10/D-2/Br de D.E. III (1/9)	1) Analistas 2) Biográfico
410520	"	7413	1015	D-II / EME	P.E.I (I) 1288/BE/PBH remite telegrama de U.U. (1/2)	1) Analistas 2) Biográfico
410521	"	7402	1015	D-II / EME	P.E.I (I) 1305/BE/PBH. remite fotografia remite de prensa ref. tortura (1/2)	1) Analistas 2) Biográfico
410522	"	7403	1025	D-II / EME	P.E.I (I) 1310/BE/PBH. Ref. actividades de CNT y F.A. en Argentina (1/10)	1) Analistas 2) Biográfico
410523	"	7404	1025	D-II / EME	P.E.I (I) 1317/BE/PBH. adj. plan movilización de la O. Ferroviaria (1/2)	Analistas
410524	"	7405	1030	D-II / EME	P.E.I (I) 1280/BE/PBH ram (R) 061/S-2/Br del Gpo. A-3 (1/3)	1) Analistas 2) Biográfico
410525	"	7408	1030	D-II / EME	P.E.I (I) 1286/BE/PBH. Ref. C.V. CARLOS MARIA VEZZOSO BARBIELLI (1/2)	1) Analistas 2) Biográfico
410526	"	7400	1030	D-III / EME	P.E.I (I) 1288/BE/PBH Ref. Cabo 2a. LUIS SERENO - (1/3)	1) Analistas 2) Biográfico
410527	"	7410	1030	D-II / EME	P.E.I (I) 1290/BE/PBH ram PEI 133/D-2/Br. de D.E. II (1/2)	1) Analistas 2) Biográfico
410528	"	7420	1030	D-II / EME	P.E.I (I) 1300/BE/PBH Ref. Fragata "OLEO DAMO OSIRIS" (1/4)	1) Analistas 2) Biográfico

A		- S A L I D A -					REFERENCIA	ATEC
FECHA	RECIBE	FECHA	SE CONFECCIONO	DESTINO	Nº SALIDA	RECIBE		FECHA
051150IC	Sgto. Montero							28-5-85
D 231135 DIC84	acuñado							
051500IC84	Sdo. Roldán.						8410618	27-10-85
051115 DIC	Sgto. Navarro							3/1/85
051450IC84	Sdo. Montiel	6/12/84	Memo (A) 2087/84	ANEXO				
		10/12/84	Memo (A) Nº 2188/84	ANEXO			19/12/84. Denuncia. —	
		6/12/84	Memo (A) 2188/84	ANEXO				
		6/12/84	T.I. Nº 806/84 S/A	Ofno. IV/SI. FF.AA		061420IC. Sdo. Amaral.		
051605IC84	Sgto. Urrutia. —							3/1/85
061420IC84	Sdo. Campos.	05/12/84	Fotocopia	Lee. Auditores		061420IC84	Sdo. Roldán	8-10-85
1) 061420IC	Sdo. Roldán							
2) [illegible]	[illegible]							
1) 061430IC	Sdo. Roldán							22-11-85
2) [illegible]	[illegible]							
061420IC84	Sdo. Roldán	05/12/84	Fotocopia	Dpto. IV/SI FFAA		061420IC84	→ Sdo. 1º Zully Rodríguez	
051930IC84	Sgto. Urrutia							8-12-84
051650IC84	Cbo. 2ºDiegui							8-12-84
① 231030 ABR86 →	Sdo. Melo							8-12-84
6) [illegible]	[illegible]							24/7/87
2) [illegible]	Sdo. Roldán							22-11-85
2018 20 DIC84	Sdo. Campos							22-11-85
1) [illegible]	Sdo. Tejera							
2) [illegible]	[illegible]	③ 181115 NOV 85	Sdo. Melo.					10/8/87
10 NOV 85	Sdo. Campos	③ 110 DIC 85	Sdo. Melo.					13-11-85
271215 DIC84	Sgto. Navarro	③ 200930 NOV 85	Sdo. Melo.	3 x que a Bios para aprovisionar el 4/8/87			Cbo. Vilariño	10/8/87
2) [illegible]	Sdo. Tejera							8-11-85
2) 201920 DIC	Sdo. Campos							13-11-85
2) [illegible]	Sdo. Tejera.							22-11-85
101645 DIC84	Sdo. Campos							8-11-85
101645 DIC84	Sdo. Campos							8-2-85
101645 DIC84	Sdo. Campos	③ 130940 NOV 85	Sdo. Melo.					25-6-86
1) 151500 A 92	Sdo. Vivo							
2) 151500 A 92								

~~25~~

Nº	FECHA	Nº ENT. SECRET.	HORA de ENT.	PROCEDENCIA	ASUNTO	PASE DESTINO
410529	06 DIC. 1984	7398	1000	D-II/EME	REX (I) 1291/8E/984 - Ref. cumplimiento trabajos el 6/DIC/84. (1/3)	Archivos
410530	"	7357	1000	D-II/EME	REX (I) 1289/8E/984 - Ref. Grupo de Jovenes de procedencia por Instrucción Militar (1/5)	1) Archivos 2) Archivos
410531	"	7396	1000	D-II/EME	REX (I) 1287/8E/984 Ref. reunión de "AMNISTIA" (1/6)	1) Archivos 2) Archivos
410532	"	7395	1000	D-II/EME	REX (I) 1284/8E/984 Ref. homenaje con del Q. CRUCERO DE 1ª CLASE (1/3)	1) Archivos 2) Archivos
410533	"	7350	1105	D-II/EME	REX (I) 1283/8E/84 Ref. entrevista con Legislativa (1/2)	Archivos
410534	"	7393	1105	D-II/EME	REX (I) 1286/8E/84 Ref. CRUCERO DE 1ª CLASE (1/3)	1) Archivos 2) Archivos
410535	"	7381	1105	SIDE ✱	Rem. programación radio televisión (1/6)	Archivos
410536	"	7360	1105	J.M.I. 1ª T	Oficio 547/984 Ayo. s/ofrecimiento Sol. Capitán (1/4)	Archivos
410537	"	—	1105	Recepción/SIFFAA	Orden 46/984 Jefe de Servicio (1/4)	Archivos
410538	"	7380	1105	SEPLACODI	NOTA 7EFO/64/D - 3 personas (1/6)	Archivos
410539	"	7420	1105	SEPLACODI	NOTA 7EFO/64/D - 2 personas (1/5)	SEPLACODI
410540	"	7360	1115	Biblioteca ARMADA CONSTITUCIONAL	Catalogo de Oficina Publicaciones (1/17)	Archivos
410541	"	7372	1115	" " "	Catalogo de Oficina Biblioteca (1/22)	Archivos
410542	"	—	1200	Dpto II/SIFFAA	P.E.I. 112/84 Rem. art. de prensa (1/9)	1) Archivos 2) Archivos
410543	"	—	1120	Dpto III/SIFFAA	"EL ANARQUISMO - LOS EXTREMOS NOCIVOS" (1/10)	Carpeta Desaparecidos
410544	" "	7389	1550	N-2	Resin Nº 201/84 y Resin Nº 199/84 Adj. Tarjeta de la Firma COPNE SER y datos de Contenedores para fabrica de Estampados (1/2)	1) anal. 2) Bio
410545	" "	7414	1550	E-2	PEI (I) 1285 (Ref. al Sr. Sdo. 12 bis del Perio (1/3)	1) anal. 2) Bxx
410546	" "	—	1555	D.I.I.	Parte de Novedades Oficios Nº 341/6/DIC/84 (1/2)	Bio Biográfico
410547	" "	7427	1600	N-2	Resin 306/84 - Ref. a plan de reconstrucción de activistas de izquierda (1/3)	Sec. Archivos
410548	" "	7432	1605	TFP (Tradición Familia Propiedad)	Folleto de Set/84 - Ref. a 13 países y 15 estados Brasileños representados en el Encuentro de la TFP (1/4)	Sec. Archivos
410549	" "	7431			Folleto del 20/NOV/84 titulado: Penetración ideológica religiosa en Venezuela (1/4)	Sec. Archivos
410550	" "	—	1810	D-2/EM/DE. IV	PEI (I) Nº 174/84 - Ref. Obs. Dr. Jorge Pareja (ampliatorio del F.A) 1/	Sec. Bxx
410551	" "	—	1910	Prensa: "El Diario"	Art. del 6/DIC/84 - Hallaron en Argentina a dos niñas desaparecidas en 1977 (Liliana y Mariana) 1/1	Bio y Carpeta "Desaparecidos"
410552	07 DIC. 1984	7456	0950	E-2	PEI 1315/84 - Ref. Dif. (Médico) Carlos Shoeder (en domicilio Balcarce del P. Nal.) 1/1)	1) anal. 2) Bxx
410553	" "	7455	1000	E-2	PEI 1316/84 - C.J. Cat. C Amir Perel, Ebrahin autorizado a viajar a C. de As. (1/1)	1) anal. 2) Bio
410554	" "	7454	1000	Secretaría T.J.	Programación del 7/DIC al 13/DIC/84 - (1/2)	Sec. Archivos
410555	" "	7453	1020	C-2	P.I. Nº 264/84 - Sol. Aut. de Ingreso C. Bariloche (1/1)	Sec. Antecedentes
410556	" "	7452	1020	SEPLACODI	NOTA Nº 7855/84/D. Ref. a: 5 personas (1/10)	Sec. Seplacodi
410557	" "	—	1220	Dpto. II/SIFFAA.	Sol. Aut. Nº 53/84 (1/2)	Sec. Antecedentes
410558	" "	—	1500	D.I.I.	Parte de Novedades Diarias Nº 342/84 del 7-12-84 (1/2)	Biografico
410559	" "	—	1800	Dpto. I/S.I.E.E.A.A.	Fotocopias de articulo de prensa Semanario "LA ARGENTINA" del 7/12/84 (1/1)	Biografico, Carpeta de
410560	08 DIC. 1984	7487	1120	M.RR.EE.	Telex A 109/1º/DIC/82/Berna: - Juramento de Testimonios sobre desaparecidos 1982 (1/5)	Carpeta de "Desaparecidos"

A: FECHA	RECIBE	- SALIDA - FECHA	SE CONFECCIONO	DESTINO	Nº SALIDA	RECIBE	REFERENCIA	FECHA	RE
06 1045 DIC 84 ① 201920 DIC	Sdo. Campos							22-11-85	S
2) 201920 DIC	Sdo. Campos ③ 22 0900 NOV 85 Sdo. Melo							10/8/87	O
2) 201920 DIC	Sdo. Campos							22-11-85	S
2) 201920 DIC 84	Sdo. Campos ③ 22 0900 NOV 85 Sdo. Melo.							10/8/87	O
[illegible]	Sgto. [illegible]							3/1/85	[illegible]
061115 DIC 84	Sdo. [illegible]	11/12/84 (1p) 10/12/84 (2p)	Memo 2192/84 Memo (A) Nº 2192/84	Seplacodi Seplacodi				28-12-84	S
		10/12/84	Memo (A) Nº 2191/84 (Todos)	Seplacodi				28-12-84	
061115 DIC	Sdo. Díaz								
" 061420 DIC	Sdo. Roldán								
2) 151500 B 12	Sdo. Sosa								
061410 DIC 84	Sgto. Vieira							14-9-85	[illegible]
271215 DIC 84	Sdo. [illegible]							5-12-85	[illegible]
1) 201440 DIC 84	Sdo. Roldán								
2) 160740 NOV 85	Sdo. Melo.							3/1/85	[illegible]
061600 DIC 84	Sdo. Campos								
061645 DIC 84	Sdo. Roldán								
070740 DIC 84	Sgto. 1º Garcia	06/12/84	FOTOCOPIA	Sec. Analistas	061820 DIC 84	Sdo. Roldán		3/1/85	[illegible]
061915 DIC 84	Sgto. Vieira								
1) 071000 DIC	Sgto. Sartore								
2) [illegible]	Sdo. [illegible]								
1) 071000 DIC	Sgto. Sartore							13-11-85	[illegible]
2) [illegible]	Sdo. Campos								
071000 DIC	Sgto. Sartore								
071020 DIC	Sdo. Batista	10/12/84	Memo (A) Nº 2193/84	C-2					
071020 DIC	Sdo. Fabalegui	11/12/84	Memo 2095/84 (5p)	SEPLACODI				10/1/85	[illegible]
071220 DIC 84	Sdo. Batista	13/12/84	Memo (A) Nº 2194/84	Dpto. II / SIFFAA	131145 DIC.	Sdo. Nelly Rodríguez			
071500 DIC 84	Sdo. SOSA							3/1/85	[illegible]
072805 DIC 84	Sgto. Vieira								
		08/12/84	Fotocopia	cuel. Lamy	—	—	—	3/1/85	[illegible]

~~76~~

476

Nº	FECHA	Ent. Secret.	Hora de Ent.	PROCEDENCIA	ASUNTO	PASA
410561	08 DIC. 1984	7486	1120	N-2	Sol. de Inf. Nº 152/84 (1/2)	DESTINO Antecedentes
410562	" "	7485	1120	SE.PLA.CO.DI	NOTA Nº 7917/84/D - Ref. a: 10 personas (1/2)	Ver. Replaceda: Antecedentes
410563	" "	7487	1120	N-2	Sol. de Inf. Nº 153/84 (1/2)	Antecedentes
410564	10 DIC. 1984	7490	1120	N-2	Of. Nº. 256/84 (Sol. aut. ascensos e ingreso) (1/11)	Conoc. Jefes y Oficiales
410565	" "	7480 al 7484	1125	Secretaría | SIFFAA	T.I. Nº 380/84 - BR. MON. Nº 8327 y BMON. 8127 al 8130	Ver. Biográfico
410566	" "	—			Parte de Novedades Diarias Nº 343/8/dic/84 (1/2)	
410567	" "	—		D.I.I	" " " Nº 344/9/dic/84 (1/2)	
410568	" "	—			" " " Nº 345/10/dic/84 (1/1)	
410569	" "	—	1415	Dpto. III | SIFFAA	T.I. 255/10/84 rente Damas afectas del 21846 al 21861. (1/1)	1) Diversas 2) Biográ
410570	"	—	1440	Dpto. III | SIFFAA	T.I. 812/8/84 sobre antecedentes 1 persona (1/3)	Antecedentes
410571	"	—	1630	Dpto. III | SIFFAA	T.I. 010/82 ref. 3 personas que hicieron abandono del país clandestinamente LOGROÑO. (1/2)	Biográfico, Conf. Ant
410572	"	—	1630	Boletines | SIFFAA	MEMO. 078/84. Integrantes del Frente Simplo (1/3)	Biográfico
410573	11 DIC. 1984	—	1030	Dpto III / SIFFAA	Fotocopias de artículo "Batallones Principales Fuerzas Leales". (1/1)	Biográfico
410574	"	7501	1030	EM (6ª)	Sobre Inf. 067/84 (1/1)	Antecedentes
410575	"	—	1030	D.I.I.	MEMO. RESERVADO No. 06/1/84 Ref. 36ª Audiencia de la Corte Derechos Humanos (1/1)	Ver. Biográfico 2)
410576	"	—	2040	D.I.I	Parte de Novedades Diario No. 346/84 del. 21/12/84 (1/4)	Antecedentes
410577	"	7501	1255	J.M.I.3 T.	Oficio 1336/84 Deja sin efecto solicitud de captura (1/1)	Biográfico
410578	"	7506	1210	J.M.Nº 3 T.	Oficio 1336/84 Deja sin efecto solicitud de captura (1/1)	Biográfico
410579	"	—	1955	CAMTEX	Sol. Aut. 23 personas (1/23)	Antecedentes
410580	" "	7512	1425	ANCAP	P.I. 088/84 (1/4)	Ver. Antecedentes
410581	" "	7517	1430	E-2	Sol. Aut. Nº 228/3/SM/84 (1/71)	Ver. de Personal
410582	" "	7516	1435	SE.PLA.CO.DI.	NOTA Nº 7924/84/D - Ref. a 2 personas (1/5)	Ver. de Asesores y Cónyuges
410583	" "	—	1440	Dpto. I | SIFFAA	Se dejó sin efecto la requisitoria de 57 personas (1/6)	
410584	" "	7526			Oficio No. 87/84 (1/2) - Sol. Aut.	
410585	" "	7527			Oficio Nº 89/84 (1/1) - Sol. Aut. (1/1)	
410586	" "	7528	1845	S.S. FF.AA.	Oficio Nº 91/84 (Sol. Aut.) (1/2)	Ver. Antecedentes
410587	" "	7529			Oficio Nº 93/84 (Sol. Aut.) 1/1	
410588	" "	7530			Oficio Nº 95/84 - Sol. Aut. (1/1)	
410589	12 DIC. 1984	—	0940	Sub. Dirección del SIFFAA	TA T.I. 118/84 - Levantamiento de contrato (1/3)	Ver. Central
410590	" "	7515	0750	E-2	PEI 1322/84 - Sol. PEI 0789/80/84 del R.C.Nº10-11-4 - Actividades desarrolladas por Julio Lauro Fuentes y otros (1/6)	1) Aud. 2) Seg
410591	" "	7514	0755	E-2	PEI 1320/84 - Adj. PET 068 del Grupo de Art. Nº3 - Ref. a tareas realizadas por el P. del. en C. Paso de los Toros (1/2)	1) Aud. 2) Seg
410592	" "	7513	0800	E2	PEI 1319/84 - Ref. a Fernando Araujo campaña política en C. Navira (1/2)	1) Aud. 2) Seg

A: FECHA	A: RECIBE	— SALIDA — FECHA	SE CONFECCIONO	DESTINO	Nº SALIDA	RECIBE	REFERENCIA	FECHA
08/12/84	Sdo. Batista	12/12/84	Memo 2196/84	EMGA				
08/12/84	Sdo. Fabalgi	11/12/84	Memo 2198/84 (1g 2 para) (10p)	SEPLACOD				28-12-84
08/12/84	Sdo. Batista	12/12/84	Memo. 2197/84	EMGA				
10/12/84	Sdo. Diz	20/12/84	Memo (A) Nº 2199/84 Memo (A) 2222/84 (Extinguido Secreto)	N-2				6-2-85
10/12/84	Sdo. Flores	13/12/84	T.I. Nº 614/84	Opto. II / S.I. FFAA.	—	Sn Cuadrado.		
10/12/84	Sdo. Neto / Sdo. Fonseca.							3/1/85
								3/1/85
10/12/84	Sdo. Roldão	- T.I (destruído)	Diario oficiales	dirigidos al opto. IV	por la fec.	(Biografias	— — — —	
10/12/84	Sdo. Monteiro	11/12/84	T.I. 812/P/84 S/A	Opto. III / SIPPAA	13/12/84	Sdo. Amaral		
10/12/84	Sdo. Campos							3/1/85
								24-4-85
								22-11-85
	Sgto. [illegible]							
	Sdo. Barros	12/12/84	Memo (A) Nº 2201/84	A-Z				
	Sdo. Fonseca (2) 22 05 00 Sdo. Silo.							25-6-86
	Sdo. Neto							21/8/87
	Sgto. [illegible]							4/1/85
	Sgto. [illegible]	14/12/84	Memo (A) Nº 2202/84	Cortez. Cel. Tavares.				
	(2º) Fonseca	15/12/84	Memo (A) 2203/84	SNSAP				
		~~22/12/84~~	~~Memo (A) 2204/84~~	EME				12-2-85
	Sgto. Oliveira	13/12/84	Memo (A) Nº 2210/84 (Todos)	Seplacon				26-12-84
	Sdo. Fonseca Sdo. Edson Cunha	11/12/84	Circular Nº 629/84	Ministerios -			20/12/85 - Not 9442/85/SIPM (Cancela Memo) 20/12/85-Of 443/85/S.I. Rio Negro (Cancela Recado)	4/1/85
		14/12/84	Memo (A) Nº 2205/84	S.S. FFAA				
		14/12/84	Memo (A) Nº 2206/84	S. S. FF.A.A.				
	Sdo. Fonseca	17/12/84	Memo. 2207/84	S S FF AA.				
		12/12/84	Memo. 2208/84	S.S. FF.AA				31-1-86
		12/12/84	Memo. 2209/84	S.S. FF.AA				
12/12/84	Sdo. Flores	12/12/84	T.F. Nº 610/84	Sub/Otor/EMFFAA	—	Sn Cuadrado		
1) Recibo ilegible	Sdo. Batista							
2) 15 07 00 Fe 85	Sdo. Batista							13-11-85
1) Recibo ilegible	Sdo. Batista							13-11-85
2) 15 07 30 Fe 85	Sdo. Batista							13-11-85

Nº	FECHA	Destr. Secret	Hora de Entr.	PROCEDENCIA	ASUNTO	PASA A DESTINO
8410 593	12 DIC. 1984	—			Novedades de Grabación - Radio Nacional de fecha 08/dic/84 (1/1)	
8410 594	" "	—	0810	Dpto. II / SIFFAA.	" " " Radio Nacional de fecha 03/dic/84 (1/1)	
8410 595	" "	—			" " " Radio Praga de fecha 27/nov/84 (1/2)	
8410 596	" "	7506	1130	Secretaría / SIFFAA	T.I. Nº 391/84 - Adj. Comunicación del C.G.E. Nº 50/84	
8410 597	" "	—	1445	O.D.I.	Parte de novedades Diario Nº 347/84 del 12-12-84 (7/4)	Jefe. Biográfico
8410 598	" "	—	1445	Sr. I. 15	Oficio 617/ABT/984 ref. reintegro de combustible	Jefe
8410 599	" "	7540	1630	ESCUELA	Oficio 391/DIC/84 - Solic. aut. (1/1)	Antecedente
8410 600	" "	7541	1630	C-2 / ESMACO	P.I. 285/984 - solic. aut. (1/1)	Antecedente
8410 601	" "	7542	1630	C-2 / ESMACO	P.I. 286/984 - Solic. aut (1/1)	Antecedente
8410 602	" "	7555	1630	Ejército	P.I. 287/984 (1/2)	Antecedente
8410 603	" "	7548	1635	D.P. Hdeo.	Boletín Oficial Diario 27.DIC (1/4)	Antecedente
8410 604	" "	7549	1635	J.P. Hdeo.	Boletín Oficial Diario 27.DIC (1/12)	Antecedente
8410 605	" "	7552	1635	J.P. Hdeo.	Boletín Oficial Diario 27.DIF (1/5)	Antecedentes
8410 606	" "	7551	1635	J.P. Hdeo.	Boletín Oficial Diario 27.DE1 (1/3)	Antecedentes
8410 607	" "	7552	1635	J.P. Hdeo.	Boletín Oficial Diario 27.DE2 (1/37)	Antecedentes
8410 608	" "	7553	1635	J.P. Hdeo.	Boletín Oficial Diario 27.DE3 (1/14)	Antecedentes
8410 609	" "	7554	1635	J.P. Hdeo.	Boletín Oficial Diario 27.DE4 (1/4)	Antecedentes
8410 610	13 DIC. 1984	—	0815	Gobernación	S/s de fecha 3/12/84 - Fechas comunes en los alrededores del edificio (1/2)	Biog. y Archivos
8410 611	" "	7531	0815	Dpto. Gral. de Estadística y Censos	Comunicado de Prensa Nota del 11/12/84 - Juzgado Crim. de primera Inst. al Congreso (1/2)	Estadísticas
8410 612	" "	—	0830	C.A.D.A.	Edicto de la Evaluación de la pieza en poder del público de la Casa del 23/11/84 (1/7)	Archivos
8410 613	" "	—	0830	Dpto. IV / SIFFAA	Novedades de Grabación Radio Nacional del 08/dic/84 (1/3)	Jefe Biográfico
8410 614	" "	—	0835	Dpto. I / SIFFAA	Informe 108/165 - Ref. a María Irene Silnovsky Viuda (1/1)	Jefe Biográfico
8410 615	" "	—	0840	Secretaría / SIFFAA	Orden de Servicio Nº 99/84 (1/2)	Estado de Datos
8410 616	" "	7544	0845	J.P. de Flores	Legajo Nº 213/84 - Recurso presentado por María Elena Gutiérrez Ojeda (ex C.) 1/25	Jefe Biográfico
8410 617	" "	—	0850	Dpto. Archivo	Sumario de Instrucción Ref. OS del 12/DIC/84 (1/23)	Bio. y Archivos
8410 618	" "	—	0855	Dpto. III / SIFFAA	Memorandum OCS/85 (Anillo Nº 0022/84) - Ref. Cumplimiento en lo ordenado tal cédula - de C. Porpaccini	
8410 619	" "	7559	1200	E-2	P.E.I 1326/84 - Adj. PEI 99/84/Bm.I.8 Ref. a emisión de un programa periodístico - mural del de CX 142 "Radio (1/3)	1) Anual 2) Biog
8410 620	" "	7558	1205	E-2	PEI 1328/84 - Adj. PEI 102/84/Bm.I.8 - Ref. a la situación familiar (1/5)	1) anual 2) Biog
8410 621	" "	7557	1210	E-2	PEI 1327/84 - Adj. PEI 03/84/D.E.I. Ref. a la radicación a en contra de la C.V. Liliana Celiberti (1/3)	1) anual 2) Biog
8410 622	" "	7556	1215	E-2	PEI 1330/84 - Adjunta Impreso "del Semanario Uruguayo reclama testimonio - /hicha a la muerte de Rosita Viladrich (1/32)	1) anual 2) Biog
8410 623	" "	7561	1220	D. Nal. de Bomberos	Memorandum 1750/84 (1/2) Sol. Aut.	Bio. Antecedentes
8410 624	" "	—	1320	D II.	Parte de Novedades Diario Nº 348 (13/dic/84 (1/5)	Jefe Biográfico

A:		- S A L I D A -					REFERENCIA	ARCH
FECHA	RECIBE	FECHA	SE CONFECCIONO	DESTINO	Nº SALIDA	RECIBE		FECHA
[illegible]	Sdo. Klinger	10/12/84	FOTOCOPIAS	Dist. O.I. Nº 2	—	Ver Cuaderno		8-11-85
					—			9-4-86
					—			9-4-86
[illegible]	Cbo. Florencio	19/12/84	T.I. Nº [illegible]/84	Dpto. II/S.I. FF.AA	—	Ver Cuaderno		
[illegible]	Sdo. de Melo							4/1/85
		15/12/84	NOTA 033/O-I/A84	Bn. I. 15				
		17/12/84	Memo (A) Nº 2211/84	ESEDENA				
[illegible]	Sdo. Montal	14/12/84	Memo (A) Nº 2212/84	C-2				
		17/12/84	Memo (A) 2210/84 (Est. Siento)	C-2 Estado				
		14/12/84	Memo (A) Nº 2213/84	C-2				
		14/12/84	Memo (A) Nº 2214/84	ANCAP				
[illegible]	Sdo. Aldabalde							22-11-85
[illegible]	Sdo. Sartore							
[illegible]	Sdo. Aldabalde	13/12/84	Fotocopias	Dist. O.I. Nº 2	—	Ver Cuaderno		9-4-86
								13-11-85
[illegible]	Cbo. Florencio							
[illegible]	Cbo. [illegible]							11-3-86
140945 DIC	Sdo. Aldabalde							24-4-86
[illegible]	Sdo. Aldabalde							
[illegible]	Sdo. Sartore						+8410498	13-11-85
1) 131230 DIC	Sdo. Sartore							
2) 1) 131230 DIC	Sdo. Sartore							11/5/85
2) 151920 ABR	Sdo. [illegible]							
1) 131230 DIC	Sdo. Sartore							22-11-85
2) 271215 DIC 84	Sdo. [illegible]							
1) 131230 DIC	Sdo. Sartore							11/5/85
4) 151500 ABR	Sdo. [illegible]							
131220 DIC 84	Sdo. Batista	15/12/84	Memo. 22/5/84	D.N. Bombero				
131320 DIC 84	Sdo. [illegible]							4/1/85

Nº	FECHA	Nº Secret.	HORA de ENT.	PROCEDENCIA	ASUNTO	PASA A — DESTINO
84 10625	14 DIC. 1984	—	0825	Cnel. Ramos Subdirector Dpto. I | SIFFAA	Nota s/p. Ref. a pedido de artículos para la adquisición de Pan dulce y Budín Inglés (1/1)	Jefe Personal
84 10626	" "	—	0850	Prensa "La Hora"	se deja sin efecto la requisitoria de los Ref. 1529 - 1568 (1/2)	Reproda y Requisitorias
84 10627	" "	—	0935	D.I.NA.R.P.	Aut. del 10/12/84 (pág 16) - Derechos Humanos - Libertad inmediata solicita para Juan Ramón de Lesa detenido (1/1) y testimonio	Sec. Biográfico
84 10628	" "	—	0950	E-2	Sol. de Aut. N° 488/84 (1/1)	Sec. Antecedentes
84 10629	" "	7582	0950	ANEAP.	Sol. de Aut. N° 830/84 (1/2)	
84 10630	" "	7579	0955	Secretaría | SIFFAA	P.I.U. 090/84 (1/4)	
84 10631	" "	7560	1000	D-2 | EM | DE. IV	T.I. N° 393/84 - Adj. Orden del C.G.E. N° 8543	Conoc. Jefes y Oficiales
84 10632	" "	—	1005	Dpto. I | SIFFAA	PEI(I) 176/84 - Resumen de información del 03 y del 10/dic/84 (1/3)	1) Antec. c) Biog
84 10633	" "	—	1110	J.P. Río Negro	PEI 045/84 - Ref. a Myriam Xavier Rodríguez (1/1)	Sec. Biográfico
84 10634	"	7565	1125	FNCFA	Oficio 23/SSP/84 - Solic. Aut. (1/3)	Antecedentes
84 10635	"	7591	1425	D.I.I.	Sol. Aut. 666/84 (1/1)	Antecedentes
84 10636	"	—	1125	Dpto. I | Sección "LA HORA"	Parte de Novedades Diarias 345/84 del 14/12/84 (1/3)	Biografías
84 10637	"	—	1220	Dpto. II | Sección -	Recorte Prensa del 12/12/84 (pág 6) DESAPARECIDOS EN NEUQUEN (1/1)	Bxx. } Conoc. Jefes
84 10638	"	—	1220		Recorte Prensa del DIA 12/12/84 (1/2)	Bcc. } y Oficiales
84 10639	15 DIC. 1984	—	0900	SEGRACOM	NOTA 7635/84/D - Solicita (1/2)	Secretaría
84 10640	"	—	0900	D-II | EME	Solic. Aut. 531/5/SH/84 (1/1)	Inteligencia
84 10641	"	7588	0730	D.N. Policía Caminera	Oficio 207/84 Solic. Aut. (1/2)	Inteligencia
84 10642	"	7563	0740	C-2 | ESMACO	P.E.I. 126/84 - Ref. Jornada de actividades en ANP (1/1)	Inteligencia
84 10643	"	—	0745	D-II | EME	Sumario de Informaciones del 05 al 11/12/84 (1/31)	1) Inteligencia 2) Socio
84 10644	"	—	0750	Dpto. II | SIPRNA	Novedades de Cabecera Radio LU5 DE LA O. del 13/12/84 (1/1)	Biográfico
84 10645	"	—	0750	Dpto. II | SIPRNA	Novedades de Cabecera Radio K69 del 13/12/84 (1/1)	Biográfico
84 10646	"	—	0750	Dpto. I | SIFFAA	Informe IOP/16P [illegible] MARIA Cecil de PERON (1/2)	1) Bxx 2) Biográfico
84 10647	17 DIC. 1984	7605	1405	S.G.M.	PEI 05/84 - Retirando Passat color blanco patente Uruguaya perteneciente al F.A. en su Cochera el 2 s/nov/84 (Conducido por un Sgto del Servicio (SIFFAA)) (1/4)	See. Bxx
84 10648	" "	7602	1405	E-2.	Sol. Aut. N° 232/B/SH/84 (1/1)	Sec. Antecedentes
84 10649	" "	—	1410	Secretaría | SIFFAA	T.I. N° 385/84 - Adj. - SHDN - 8131 y Reservados 2328/2329	Conoc. Jefes y Oficiales
84 10650	" "	—	1010		T.I. N° 396/84 - Adj. Comunicaciones del C.G.E. Unos. S1/S2	
84 10651	" "	7571	1435	E-2	PEI(I) 1333/84 - Adj. Parte Periódico de Información N° 6/84 D.E.II del 01/OCT al 25/NOV/84 (1/14)	1) anal. 2) Biog
84 10652	" "	7572	1435	E-2	PEI. 1338/84 - Adj. PEI 85/84/SHR 2. Ref. Contactos entre familiares y visitas a reclusos (1/3)	1) anal 2) Biog
84 10653	" "	7573			PEI 005/84 - Manifestaciones de Nilda Sara Nieves a su esposa del recluso Alfredo Campos (1/1)	1) anal c) Biog
84 10654	" "	7574	0440	E.M.R. Nº 1	PEI 04/84 - Ref. a discrepancias en el F.A. el cual habría separación y se formarían otros partidos (1/2)	2) anal. 2) Biog
84 10655	" "	7575			PEI 01/84 - Conversaciones entre el recluso Gabriel Carbajales y Alicia Carbajales (Tema: Visitas, Asistencia en el HC. PF. por Dr. Luis Barcia) (1/1)	1) anal. 2) Biog
84 10656	" "	7576			PEI 02/84 Ref. al recluso José Hujica Cordero y su madre Lucila Cordero la cual fue entrevistada con el (1/1)	1) anal b) Biog

- S A L I D A -

A: FECHA	A: RECIBE	FECHA	SE CONFECCIONO	DESTINO	Nº SALIDA	RECIBE	REFERENCIA	FECHA	D
140825 DIC 140945 DIC 84	Jefe Gallus. Sgto. 1º Echenique Hidalgo	14/12/84	Circular Nro. 30/84	74 ejemplares			22/2/85. NOTA 1012/85 S.P.H. (Pasa recibo) 20/2/85 - Of. 043/85 S.P. Río Negro (Acuse recibo)	4/1/85	
140945 DIC 140945 DIC 84	Sgto. Aldasoldo								
141000 DIC 84	Sgto. DIZ	15/12/84 20/12/84 21/12/84	Memo. 2216/84 Memo (A) 2217/84 Memo. 2218/84	D. NAVAL E-2 ANCAP					
141000 DIC 84 1) 141000 DIC 2) 171545 DIC	Cbo. Flores Sdo. Campos Sdo. Campos	21/12/84	T.I. Nº 623/84	Dpto. II/ST. FF.AA.	—	Un Cuaderno.		22-II-85 3/1/85	
171745 DIC 84	Sdo. Campos	17/12/84	PEI. 45/84	Jefe del EME					
[illegible]	[illegible]	16/12/84 16/12/84	Memo. 2220/84 Memo. 2221/84	J.P. Río Negro ENCOFA					
[illegible]	Sdo. Campos							3/1/85	
[illegible]	[illegible]							19-12-84	
150740 DIC 84	Sgto. Vieira	20/12/84	Nemo (A) Nº 2240/84	Jefe Pcia. Of.				16-12-84	
150740 DIC 84	Cbo. Martinez	20/12/84 16/12/84	Nemo (A) 2223/84 Memo. 2224/84	E-2 DNPC				22-12-84	
3) 021100 DIC-85 - Sdo. Melo. 2) Jefe Cpo. Ene 85 150740 DIC	Sgto. Alvarado Sdo. Campos	13/12/84	Fotocopia	D. O. I Nº 2				8-II-85	
21 0800 DIC 84	Jefe 1º Cuerdo	13/12/84 13/12/84	Fotocopia P.E.I. Fotocopia 046/0-3/84	D. O. I. Nº 2 E-II EME Analistas				8-II-85 22-II-85	
300800 ENE 85	Sdo. Melo	20/12/84	T.I. Nº 621/84	Dpto. II/SIFFAA	—	Un Cuaderno.	T.I. 02/85/Dpto II al Sub/Jefe/Ejército 30/I/85 - T.I. 867/84/Dpto II		
171405 DIC 84	Sdo. Montiel	20/12/84	Memo. 2225	D-II/EME					
171610 DIC 84	Cbo. Flores	3/1/85	T.I. Nº 005/85	Dpto II/SIFFAA	—	—			
1) 171500 DIC 2) 300800 ENE	Sdo. Roldán Sgto. Alvarado	7/1/85	T.I. Nº 005/85	Dpto II/SIFFAA	—	—		24-4-85	
1) 171500 DIC 2) 171500 DIC	Sdo. Roldán Sdo. Roldán							22-II-85	
1) 171500 DIC 2) 171500 DIC	Sdo. Roldán Sdo. Roldán							12-85	
1) 171500 DIC 2) 171500 DIC	Sdo. Roldán Sdo. Roldán							8-II-85	
								22-II-85	
								22-II-85	

Nº	Fecha	Nº ent. Secret.	Hora de ent.	Procedencia	Asunto		Pasa Destino
8410657	17 DIC. 1984	–	1525	D.N.I.C.	Ficha Nº 230 - Datos filiatorios de Edgard Borges (1/1)		Sec. Biográfico
8410658	" "	–	1535	D.I.I.	Parte de Novedades Diarias Nº 350/15/dic/84 (1/5)		Sec. Biográfico
8410659	" "	–			" " " " Nº 351/16/dic/84 (1/1)		
8410660	" "	–			" " " " Nº 352/17/dic/84 (1/1)		
8410661	" "	–	1540	Dpto. I/SIFFAA.	Revista Sindical, política, económica y cultural "AVANZADA" Nº 31/dic/84 (1/50)		Sec. Biográfico
8410662	18 DIC. 1984	7641	1025	ANCAP	P.I. 091/984	(1/7)	Antecedentes
8410663	"	7638	1025	D-II/EME	Sol. Ant. 234/B/SM/984	(1/2)	Antecedentes
8410664	"	7637	1030	D-II/EME	Sol. Ant. 235/B/SM/984	(1/1)	Antecedentes
8410665	"	–	1100	Dpto. I/SIFFAA	Revista GANZUA Año 1 Nº 5	(1/52)	BIOGRAFICO
8410666	"	–	1105	Dpto. II/SIFFAA	I.A. CIRCULAR Nº 10/IV/84 - ref. entero de Laterio del Servicio	(1/1)	
8410667	"	–	1105	Dpto. II/SIFFAA	I.A. CIRCULAR Nº 09/IV/84. ref. Beneficiarios del S.S. FF.AA	(1/1)	
8410668	"	7629	1115	D-II/EME	P.E.I. (I) No. 1341/BE/984 - ref. situación del Frigorífico Tacuarembó S.A.	(1/3)	1) ANALISTAS 2) BIOGRAF
8410669	"	7619	1115	D-II/EME	P.E.I. (I) No. 1342/BE/984 - adj. folleto titulado "CARTA A UN HERMANO"	(1/5)	ANALISTAS
8410670	"	7632	1130	J.M.I. 3er T.	Oficio 317/84. deja sin efecto Solc. Aptitud Juan Mario DAMIAN MATTOS	(1/1)	BIOGRAFICO
8410671	"	7634	1130	J.M.I. 3er T.	Oficio 325/84 " " " " " Andrés Di Pascua DUVINSKY	(1/1)	BIOGRAFICO
8410672	"	7636	1130	J.M.I. 3er T.	Oficio 332/84 " " " " " Delma GONZALEZ LAPORT	(1/1)	BIOGRAFICO
8410673	"	7633	1130	J.M.I. 3er T.	Oficio 338/84 Sol. inf. sobre un requerido. Daniel Ramón BORGUNDER BOLAZZI	(1/1)	BIOGRAFICO
8410674	" "	7650	1350	C-2	P.I. 268/84 (1/1)		Sec. Antecedentes
8410675	" "	7649	1410	C-2	P.I. Nº 267/84 (1/2)		Antecedentes
8410676	" "	7642	1420	ANCAP.	PEI. 050/84 - Funcionarios que han sido dados de baja (1/17)		Biográfico
8410677	" "	–	1420	D.I.I.	Parte de Novedades Diarias Nº 353/18/dic/84 (1/2)		Biográfico
8410678	" "	–	1435	Prensa "La hora"	Art. del 17/dic/84 (pág 7) Nueve años de la desaparición de Otermin Montes de Oca (1/1)		Carpeta "Desaparecidos"
8410679	" "	–	1500	Dpto. II/SID - ANTEL	Versiones Nros. 383 - 390 y 398 de fecha 1º, 8 y 15/dic/84 (1/10)		Biográfico
8410680	" "	–	1510	Dpto. II/SID	Novedades de Grabaciones "Radio Moscú" del 15/dic/84 (1/3)		Biográfico
8410681	" "	7617	1515	Secretaría/SIFFAA	I.A. T.I. 399/84 - Adj. O.C.G.E. Nº 8545		Conv. Jefes y Oficiales
8410682	" "	–	1745	SE.PLA CO. DI.	Nota Nº 7952/84/D - Ref. a: 4 personas (1/9)		Sec. SE.PLA CO.DI
8410683	" "	–	1810	Dpto. IV/SID	T.I. Nº 259/84. Adj. Diarios Oficiales Nros. 21862 al 21869		1) anal 2) Biog
8410684	" "	–	1905	Presidencia de la República	Sol. ant. de Jorge Mullins (1/1)		
8410685	19 DIC. 1984	7657	1200	Bn. Ing. Cbte. Nº 1	Oficio Nº 0912/84 - (Sol. ant) 1/1		Sec. Antecedentes
8410686	" "	7662	1200	N-2	Sol. de Información Nº 154/84 (1/2)		
8410687	" "	7663			Sol. de Información Nº 155/84 (1/1)		
8410688	" "	7664			" " " Nº 156/84 (1/2)		

A:		- S A L I D A -					REFERENCIA	
FECHA	RECIBE	FECHA	SE CONFECCIONO	DESTINO	Nº SALIDA	RECIBE		FECHA
17/545 DIC 84	Sdo. Campos							30-13-85
								3/1/85
								9-4-86
18/1045 DIC 84	Sdo. Batista	20/12/84	Memo (A) 2226/84	ANCAP			30/I/84 - Devuelto. —	
		20/12/84	Memo. 2227/84	D-II/EME				
		20/12/84	Memo/EME 2228/84	D-II/EME				
18/1200 DIC 84	Sgto. ALDABALDE							15-5-86
24/0900 DIC 84	Sgto. ALDABALDE							27-11-85
18/1200 DIC 84	Sdo. ROBALLO							
24								
18/1200 DIC 84	Sgto. ALDABALDE							3/1/85
		20/12/84	Oficio 218/84	J.M.I. 3er T.				
18/1350 DIC 84	Sdo. D. Martínez	18/12/84	Memo (A) Nº 2229/84	C-2				
18/1410 DIC 84		20/12/84	Memo (A) 2231/84	C-2				
18/1530 DIC 84	Sdo. Campos							27-1-86
								3/1/85
18/1435 DIC 84	Sgto. Vieira							19-12-84
18/1530 DIC 84	Sdo. Campos	18/DIC/84	1 ejemplar	Lec. Analistas	18/1530 DIC 84	Sdo. Roldán		22-11-85
18/1530 DIC 84		18/DIC/84	FOTOCOPIAS	Dist. O.I. Nº 2	—	Un Cuaderno		22-10-85
18/1515 DIC 84	Sdo. Torres	[illegible]/85	T.I. Nº 00[illegible]/85	Dpto. IV/SIFRAD	—	—		
18/1745 DIC 84	Sgto. Vieira	20/12/84	Memo (A) Nº 2241/84 (Todos)	Replicado				
1/18/1820 DIC	Sdo. Roldán	T.I. (destruido)	Diarios Oficiales	Devueltos al Dpto. IV por la Sec. Biográfica				
2/27/1600 DIC 84	Sdo. Campos							
		18/12/84	Memo (A) Nº 2230/84	Pres. de la República				
19/1410 DIC 84	Sgto. NIZ	20/12/84	Memo (A) 2232/84	Br. Ing. Cble. 1.				
		20/12/84	Memo (A) Nº 2233/84	N-2				
		26/12/84	Memo (A) Nº 2234/84	N-2				
		26/12/84	Memo (A) Nº 2235/84	N-2				

~~86~~

Nº	FECHA	Nº ENT. SECRET.	HORA de ENT.	PROCEDENCIA	ASUNTO	PASA DESTINO
410689	19 DIC. 1984	7665	1205	N-2	Solicitud de Informaciones Nº 157/84 (1/2)	Sec. Antecedentes
410690	" "	7666			" " " 159/84 (1/2)	
410691	" "	7667			" " " 160/84 (1/3)	
410692	" "	7668			" " " 161/84 (1/1)	
410693	" "	—	1235	D.I.I.	Parte de Novedades Diarias Nº 354/19/Dic/84 (1/3)	Sec. Biográfico
410694	" "	—	1630	Dpto. I/SIFFAA. Analistas/SIFFAA	Fotocopia Semanario "DIGNIDAD" 18/12/84 pág 12 y 13 (1/2)	BXX CARP. DESAPARECIDOS
410695	20 Dic. 1984	—	0800		Sec. parte Semanario de Informaciones del 12 al 18/12/84 (1/26)	Biográfico
410696	"	7654	0800	J.M.I 1ER T.	Oficio 584/84 dejo sin efecto sol. captura. (1/1)	Biográfico
410697	"	7656	0800	B Central	Telex S/n del 16/12/84 adj. Memo. 2453/84 (1/1)	ARCHIVO
410698	"	—	0800	CAITEX.	Solicitud de Inf. de 2 personas (1/2)	Antecedentes
410699	"	—	0820	Dpto I/SIFFAA	Solicito fotografías correspondientes a los Registros Fotográficos (1/1)	Antecedentes
410700	"	—	0830	Dpto I/SIFFAA	Solicito datos filiatorios de varias personas (1/1)	BXX
410701	"	—	1015	Dpto I/SIFFAA	Fotocopia diario "LA OPINION" del 20/12/84 Ref. nota Secuestrados (1/1)	~~BXXX CARP. DESAP.~~
410702	"	—	1015	Dpto I/SIFFAA	Informe 110/165 Ref. Nómina INGENIOS AZUCAREROS DE TUCUMAN (1/1)	BIOGRAFICO
410703	"	—	1030	Secretario/SIFFAA	F.I. 403/984 Rem. CAROL 8132 (1/1)	Antecedentes
410704	"	—	1120	Dpto I/SIFFAA	Fotocopia de "CRONICAS ECONOMICAS" del 19/12/84 (1/1)	Biográfico
410705	"	7672	1150	D-II/EME	P.E.I. (I) 1347/BE/984 - Ref. Cbo. de DINORAH ADA PELLEGRINI GUEVARA (1/1)	Sec. BXX
410706	"	7671	1130	D-II/EME	P.E.I. (I) 1348/BE/984 - Ref. Cbo. de SANDRA GONZALEZ PALLADOSA (1/1)	Sec. BXX
410707	"	7673	1150	D-II/EME	P.E.I. (I) 1346/BE/984 - Ref. pasos realizados en Trinidad y Florida (1/2)	Antecedentes
410708	"	—	1150	Secretario/SIFFAA EME	ORDEN 50/984 - Jefes de Servicio (1/2)	Cuadro Ordenes
410709	"	7687	1210		Semanario de Informaciones del 12 al 18/12/84 (1/34)	1) Anal - 2) Biog
410710	" "	—	1435	D.I.I.	Parte de Novedades Diarias Nº 355/20/Dic/84 (1/3)	Sec. Biográfico
410711	" "	7696	1515	SE.PLA CODI	NOTA Nº 7965/84/D. Ref. a: 4 personas (1/12)	Sec. Antecedentes
410712	" "	7695		Bn Tog de Servicios Nº 7	Oficio Nº 200/84 (sol. ant.) 1/1	
410713	" "	7694		ANCAP	R.I. Nº 092/84 (1/5)	
410714	" "	7693		Policía Caminera	Oficio Nº 2116/84 (sol. Ant.) 1/2)	
410715	" "	—	1700	Causa "la hora"	Art del 20/Dic/84 pág 4 - Ref. a la causa Sandra Lorenz secuestrada en 1978 (1/1)	Carpeta "Desaparecidos"
410716	" "	—	1705	M.D.N.	Boletín Nº-8132	13/Dic/84 (Resolución 62861 (Ref 1º(AN) Rubén Miller y Res. 62862 (Ref. Ricardo Wizansky (1/1)	Sec. BXX
410717	" "	—	1915	Secretaría de Colonia	Dpto I/SIFFAA	Memorandum S/N. Ref. a detención en el puesto del requerido 1750 Fernando Gomez Rodriguez (1/1)	Sec. Referencias
410718	" "	—	0800	D.N.I.C.	Ficha 143. datos filiatorios de Nilda B. Moreno Aguilera (1/1)	Sec. Biográfico
410719	" "	—	0950	Dpto. I/SIFFAA	Memorandum 21/12/84 - Ref. al regreso del Requerido 1380 - Carlos A. Bourdet Marchese (1/1)	Sec. Referencias
410720	" "	—	1035	Dpto. I/SIFFAA	Informe 111/169/21/Dic/84 - En el Hall de la Universidad (destruido) de Montevideo el 21.Dic. se realizara un acto por los desaparecidos (1/1)	Sec. Biográfico

A:		- S A L I D A -					REFERENCIA		
FECHA	RECIBE	FECHA	SE CONFECCIONO	DESTINO	Nº SALIDA	RECIBE		FECHA	REC
21210 DIC84	Sgto. NIZ	26/12/84	Memo (A) Nº 2236/84	N-2					
		28/12/84	Memo (A) Nº 2237/84	N-2					
		28/12/84	Memo (A) Nº 2238/84	N-2					
		27/12/84	Memo. (A) 2239/84	2da. Div. EMGA				27-12-84	
201440 DIC84	Sdo. Campos							3/1/85	
201630 DIC84	Sgto. VIEIRA							14-9-85	
200810 DIC84	Sgto. ALDABALDE							24-4-86	
								3/1/85	
							10340		
200815 DIC84	Sgto. Ni 2	26/12/84	Memo (A) Nº 2242/84	CAITEX					
—	—	20/12/84	P. I. (I) 228/84	DNPT			4/1/84 Diligenciado 1140. Cbo. MARTINEZ		
—	—	20/12/84	P. I (I) 228/84	Dpto. 3 SIFFAA.	Anulado. Ver RE - 84107248				
201460 DIC84	Sgto. Vieira							22-12-84	
								27-11-85	
201030 DIC	Sgto. ALDABALDE	7/1/85 20/12/84	7 5 Nº 00 [illegible] FOTOCOPIA	Sgto II [illegible] ANALISTA	201030 DIC84	Sdo. ROBAINO			
201150 DIC84	Sgto. ALDABALDE							22-11-85	
210800 DIC84	Sgto. 1º García	20/12/84	FOTOCOPIAS	Analistas	201715 DIC84	Sdo. Roldán			
201715 DIC84	Sdo. Roldán								
1) 201440 DIC	Sdo. Roldán							24-4-86	
2) 201440 DIC	Sgto. ALDABALDE							3/1/85	
201440 DIC	Sdo. Campos							10/1/85	
201545 DIC	Sgto. Vieira	27/12/84 2/1/85	Memo. 2257/84	SEPLACOD;					
201545 DIC84	Sgto. Montiel	26/12/84	Memo (A) Nº 2243/84	Bn. Ing. de Serv. Nº 7					
		27/12/84	Memo (A) 2244/84	ANCAP					
		27/12/84	Memo (A) 2245/84	D.N.P.C.					
201705 DIC84	Sgto. Vieira							22-12-84	
210800 DIC	Sgto. 1º García							3/1/85	
201920 DIC84	Sdo. Campos							22-11-85	
210800 DIC84	Sgto. Aldabalde							3/1/85	
210950 DIC84	Sgto. Aldabalde							27-11-85	
211040 DIC84	Sdo. Fonseca								

~~84~~

481

Nº	FECHA	Nº ENT. SECRET.	HORA de ENT.	PROCEDENCIA		ASUNTO	PASS DESTINO
84 10721	21 DIC. 1984	-	1035	D.U.I.C.	V	Ficha 142. datos filiatorios de Jaí Brigada Luisano. (1/1)	Sec. Biográfico
8410722	" "	—		Secretaría | SI.FF.AA	I.A.	T.I. Nº 405/84 - Adj. ordenes del C.G.E 8544 - 8547 - 8546/84	Conoc. Jefe Jefa
8410723	" "	7699		Brigada de Caballería Nº 3	V	P.I. Nº. 368/84 (1/2)	
8410724	" "	7704	1140	E-2	V	Solicitud de Antecedentes Nº 236/B/SM/84 (1/1)	Sec. Antecedentes
8410725	" "	7705		E-2	V	" " " Nº. 238/B/SM/84 (1/1)	
8410726	" "	7706		E-2	V	" " " Nº. 237/B/SM/84 (1/2)	
8410727	" "	—	1210	D.I.I.	V	Parte de Novedades Diarias Nº 356/21/dic/84 (1/3)	Sec. Biográfico
8410728	" "	7698	1245	S.T.M.	V	Oficio Nº. 173/84 Ref. a Ramón Clavijo Pérez (1/1)	Sec. Información
8410729	" "	7690	1245	ANCAP	V	PEI 051/84 - Adj. - panfleto de la Federación ANCAP. Ref. a Resoluciones adoptadas (1/3)	1) anal. 2) Biog
8410730	" "	7697	1250	S.T.M.	V	Oficio Nº. 82/84 - Extravío de documentos del Sdo 2a. Laura García Fontaiña (1/2)	Sec. Archivo
8410731	" "	"	1310	D-2/EM/DE IV	V	PEI 179/84 - Ref. a autoridades de AFSU (Asoc. de Funcionarios Judiciales del Uruguay (1/3)	1) anal 2) Biog
8410732	" "	—	1310	D-2/EM/DE IV	V	PEI 178/84 Reunión de la Parroquia Nuestra Señora de los Remedios C. de Pocitos (1/2)	1) anal 2) Biog
8410733	" "	—	1310	D.2/EM/DE IV	V	PEI 180/84 - Período del 13 y 18/dic/84 - Ref. extraído del diario .O-2 (Pasa en distintos lugares) (1/2)	1) anal 2) Biog
8410734	" "	—	1700	D.N.I.C.	V	DATOS FILIATORIOS DE: SANTIAGO ARIAS VIGNART. (1/2)	Sec. Ant. y Biografía
8410735	22 DIC. 1984	-	0840	Opto. III | SI.FF.AA	V	Memorandum 015/84 - Adj. directivas de la Comisión Asesor de Propaganda impartidas por la I.O.I (1/3)	1) anal. 2) Biog
8410736	" "	—			V	Memorandum 011/84 - Luis Alemany Viñas (MLN) piensa venir a fin de año (contactos con Víctor Borjan Barrios (1/2)	1) anal 2) Biog
8410737	" "	—			V	Memorandum 013/84 - Detalles de entrevistas del P.C.R. (entre Pedro - Mercedes) 1/2)	1) anal. 2) Biog
8410738	" "	7709	0850	J.M.I. 2do. Turno	V	Oficio Nº. 590/84 - Dejar sin efecto la captura de Nora Valnero Inquintanelli (1/1)	Sec. Información
8410739	" "	7708	0855	J.M.I. 2do. Turno	V	Oficio Nº 587/84 - Dejar sin efecto la captura de Olga Cuevas de García (1/1)	Sec. Información
8410740	" "	—	0855	Opto. I | SI.FF.AA.	V	Dejar sin efecto la reservación de los requeridos Nros. 1268 - 1709 - 1712 - 1738 (1/2)	Sec. Información
8410741	" "	—			V	Dejar sin efecto la reservación de los referidos Nros. 1399 - 1400 (1/2)	Sec. Información
8410742	" "	—	0900	Opto. I | SIFFAA	V	Memorandum - 21/12/84 por disposición del J.M.I. este Turno el 1474/1493 de Juan A. Rodríguez y hoy alumno U. Católica grande de los de Hoy. de diversos la libertad anticipada por gracia (1/1)	Sec. Información
8410743	" "	7711	0940	D.N.M.	V	Exp. 4010/84 - Sol. Aut. de Nara Alcalá Torres (1/1)	Sec. Antecedentes
8410744	" "	7713			V	Exp. 4041/84 - Sol. Aut. de Pablo Anibaleli (1/1)	
8410745	" "	7712			V	Exp. 4017/84 - Sol. Aut. de Renadeo Rolando (1/1)	
8410746	" "	—	1020	Opto. Analistas ANCAP.	V	Sol. Aut. Nº. 103/84 (1/1)	Sec. Antecedentes
8410747	" "	7720	1030		V	P.I. 093/84 - (1/4)	
8410748	" "	—	1100	Opto. I | SIFFAA	V	Solicita datos filiatorios de Francisco Agustzuick. Hebert Benil y de José Bottaro (1/1)	Entrega a Sec Biog
8410749	" "	—			V	Solicita datos filiatorios y foto de Eldo Vence (1/3)	
8410750	24 DIC. 1984	-	0735	Opto. I | SIFFAA	V	Recorte de prensa diario "LA HORA" 24/12/84 (1/1)	Sec. Biog
8410751	26 DIC. 1984	7735	0810	N-2	V	Solicitud de Información Nº. 163/84 (1/1)	Sec. Antecedentes
8410752	" "	7734			V	" " " Nº. 162/84 (1/1)	

A:

FECHA	RECIBE
211040 dic 84	Sdo. Fonseca
211140 dic 84	Cbo. Florencio
211145 dic 84	Sgto. Niz
211210 dic 84	Sgto. Aldabalde
211245 dic 84	
1) 211250 dic	Sgto. Sartore
2) 240100 dic	Sgto. Aldabalde
22 [illegible]30 Dic 84	Sdo. Machado
1) 211320 dic	Sgto. Sartore
2) 240100 dic	Sgto. Aldabalde
1) 211320 dic	Sgto. Sartore
2) 151500 A B R	Sdo. Sosa
1) 211320 dic	Sgto. Sartore
2) 240100 dic	Sgto. Aldabalde
211700 dic 84	Sdo. Montiel
1) 221000 dic	Sdo. Mendoza
2)	
1) 221000 dic	Sdo. Mendoza
1) 271215 dic	Sgto. Aldabalde
1) 221000 dic	Sdo. Mendoza
1) 271215 dic	Sgto. Aldabalde
2	
220910 dic 84	Sdo. Fonseca
220900 dic 84	Sgto. 1º Garcia
220940 dic 84	Sdo. Batista
221020 dic 84	Sdo. Batista
221035 dic 84	
2[illegible]000 dic	Sdo. Campos
240600 dic 84	Sgto. Vieira
260815 dic 84	Sdo. Batista

- S A L I D A -

FECHA	SE CONFECCIONO	DESTINO	Nº SALIDA	RECIBE	REFERENCIA
7/1/85	TI Nº 005/85	Sdo. Asistencia	—	—	
26/12/84	Memo (A) Nº 2246/84	Brigada de Caballería Nº 3			
27/12/84	Memo (A) 2247/84	EME			
28/12/84	Memo (A) 2248/84	E-2			
28/12/84	Memo (A) Nº 2249/84	E-2			
26/12/84	PEI. 047/84	E-2			
2/1/85	Circular 33/84	75 ejemplares			840008
22/12/84	Circular 31/84	74 ejemplares			840008 } 20/2/85 - Of. Nº 043/85/J.P.
22/12/84	Circular Nº 32/84	Leprosa	220900 dic 84	Sgto. 1º Garcia	Anexo Fs. 17 } Río Negro (acuso recibo)
22/12/84	Circular 32/84	74 ejemplares	220900 dic 84	Sgto. 1º Garcia	
22/12/84	ejemplares Nº 2	Leprosa	221000 dic 84	Sdo. Parins	
22/12/84	Fotocopia	Dpto. Analistas			
27/12/84	Memo 2250/84	D.N.M.			Oficio 3957/84 devuelto -
27/12/84	Memo 2251/84	D.N.M			8/1/84 devuelto
27/12/84	Memo 2252/84	D.N.M			Oficio 3957/84 devuelto
27/12/84	Fotocopias de fichas	Analistas	271915 dic 84	Sdo. Roldán	
7/1/85	Memo (A) 2254/84	Ancap			15/2/85 devuelto. -
22/12/84	P.I. Nº 228/84	Dpto. III/SIFFAA	221120 dic 84	Cbo. 1º Francini	
	P.I. Nº 231/84	D-2/EM/DEI			Ver libro Anexo Fs. 16
7/1/84	Memo (A) 2255/84	Sdo. Div. EMGA.			
7/1/84	Memo (A) 2256/84	Sdo. Div. EMGA			

FECHA	R
22-11-85	[illegible]
3/1/85	[illegible]
22-11-85	[illegible]
17-3-86	[illegible]
8-11-85	[illegible]
22-12-84	[illegible]
8-11-85	[illegible]
22-11-85	[illegible]
27-11-85	[illegible]
3/1/85	[illegible]
3/1/85	[illegible]
13-11-85	[illegible]

Nº	FECHA	LLEGO SECRET.	HORA de ENT.	PROCEDENCIA	ASUNTO	PASA DESTINO
8410753	26 DIC. 1984	—			Parte de Novedades Diarias Nº 357/22/dic/84 (1/3)	
8410754	" "	—	0825	D. I. I.	" " " " Nº 358/23/dic/84 (1/3)	
8410755	" "	—			" " " " Nº 359/24/dic/84 (1/1)	Sec. Biográfico
8410756	" "	—	0830	Dpto. I/SIFFAA.	Publicación de ASCEEP FEDU - Año 1 - Nº 0 de fecha 17/set/84 (1/16)	
8410757	" "	—	0840	Dpto. III/SIFFAA	Memorandum 017/85 - Concentración por Amnistía en plaza Libertad el 21/dic/84 - Adj. boletín "Compromiso" Nº 4) fs. 1/32	Analistas
8410758	" "	7714	0845	E-2	PET 1351/84 - Adj. Parte periódico de confirmación Nº 07/10-2/84 de la O.E II del 25/Nov al 10/dic/84 (1/11)	1) anal. 2) Biog
8410759	" "	7719	0850	ANCAP	PET 052/84 - Adj. Boletín informativo "ANTORCHA" Órgano de Prensa de la Federación ANCAP (Marcha por Amnistía - Vuelve la Libertad) (Pasa por partes)	15) 1/anal 2) Biog
8410760	" "	—	0900	Fuerza. "El Día"	del 24/dic/84 (pag 9) Ref. a Daniel Varela recientemente asesinado de siciólogo (1/1)	Sec Biográfico
8410761	" "	7732	1205	Oficina de Seguimiento Militar del M.D.N.	PET 18/84 - Ref. a Hab. Civil - Abogado Sum le fue sustraída el arma de su vehículo (1/1)	Dpto. Analistas
8410762	" "	7731	1210	E-2	PET 1352/84 - Ref. a Concentraciones y manifestaciones en Salto. Paysandú - Rivera - Artigas y Paso de los Toros	1) Anal. 2) Biog
8410763	" "	—	1215	D.U.I.C.	Fichas de datos filiatorios de Rodolfo Rosario Sosa Echavarría (1/1)	Sec Biográfico
8410764	" "	—	1220	D. I. I.	Parte de Novedades Diarias Nº 360/25/dic/84 (1/2)	
8410765	" "	—			" " " " Nº 361/26/dic/84 (1/1)	Sec. Biográfico
8410766	" "	—	1225	Dpto II/SIFFAA	Novedades de Grabación - Radio Mosoí del 17/dic/84 (1/1)	
8410767	" "	—	1615	Dpto I/S. PRENSA	Memo S/n Ref. ARIEL BURGHI CRUZ (1/1)	Biográfico
8410768	" "	—	1650	Dpto I/S. PRENSA	Fotocopia artículo prensa "Semanario Hoy" del 26/12/84	Bibliográfico con Des
8410769	" "	—	1700	Secretario/SIFFAA	T.I. 1107/984 - remite B.M.O.N. 2330 8134 y 8136 (1/1)	Conocimiento
8410770	27 DIC. 1984	—	0830	Dpto I/S. PRENSA	Fotocopia B.M.O.N. 8133 - Informe Eff. Subalterno (1/1)	Bxx
8410771	"	—	0850	Secretario/S. PRENSA	ORDEN Nº 51/984 - Jefe de Servicio (1/2)	Conocimiento
8410772	"	7745	0915	J.M.I. 2do T.	Oficio 608/984 - Deja sin efecto solic. captura Daniel Andrés Bomio Mosto (1/1)	Biográfico
8410773	"	7744	0915	J.M.I. 2do T.	Oficio 58/984 - Con clausura presunción de Dalorio Aparicio Marquez (1/1)	Biográfico
8410774	"	7743	0915	J.M.I. 2do T.	Oficio 60/984 - Con clausura presunción de Luis Bolivar Serrany Viñas (1/1)	Biográfico
8410775	"	7742	0920	CODA	Estudio de Evolución de precios de la carne al 4/12/84 (1/7)	Analistas
8410776	"	—	0930	Analistas/S. PRENSA	Sumario de Información Varia del 1º al 26/12/84 (1/26)	1) Biográfico DB.
8410777	"	—	0930	Dpto I./SIFFAA.	Memo S/n del 27/12/84 ref. Mario Argimiro Pérez Bodes (1/1)	Biográfico
8410778	"	—	1045	Dpto III/S. PRENSA	Memo. 609/84 ref. operativo Vasco - Resumen del 1/10/84 al 14/12/84 (1/3)	Biográfico
8410779	" "	—	1500	Dpto IV/SIFFAA	Circular Nº 11/84 Amplía Circular 10/84. (Ref. al primero de obtención de Fin de Año (1/1)	Sec. Personal.
8410780	" "	7756	1505	Servicio de Obras y Mensura y Valores	Oficio Nº. 20/84 (Ref. Aut.) 1/1)	Sec. antecedentes
8410781	" "	—	1505	D.I.I.	Parte de Novedades Diarios Nº 362/27/12/84 (1/2)	Sec. Biográfico
8410782	" "	—	1510	ANTEL/Dpto II/SIFFAA	Versión Nº 406/22/12/84 - "Panorama uruguayo" emitido por radio Emisoras de Radio Mosoí (1/2)	Sec. Biográfico
8410783	" "	—	1510	Dpto II/SIFFAA	Novedades de Grabación - Radio Mosoí del 19/dic/84 (1/1)	Sec. Biográfico
8410784	" "	7741	1520	Dirección Gral. de Estadística y Censos	Boletín mensual Nº 12/dic/84 (1/60)	Dpto. Analistas

A.		- S A L I D A -					REFERENCIA	
FECHA	RECIBE	FECHA	SE CONFECCIONO	DESTINO	Nº SALIDA	RECIBE		FECHA
260900 DIC 84	Sgto. Aldabalde / Sdo. Montangie							3/1/85
261000 DIC 84	Sgto. Sartore	26/12/84	FOTOCOPIA	Sec. Biográfico	261000 DIC 84	Sgto Aldabalde.		22-11-85
1) 261000 DIC 84								8-11-85
2) 271215 DIC 84	Sgto. ALDABALDE							24-4-86
1) 261000 DIC 84	Sgto. Sartore							22-11-85
2) 270850 ENE 85	Sgto. ALDABALDE							3/1/85
260900 DIC 84	Sdo. Montangie							
261240 DIC 84	Sgto. Sartore							13-12-85
1) 261240 DIC 84								3/1/85
2) 270850 ENE 85	Sgto. ALDABALDE							
261240 DIC 84	Sgto. Aldabalde							3/1/85
								8-11-85
261630 DIC 84	Sdo. Campos							3/1/85
261700 DIC 84	Sgto. V. Eira							4-2-85
27		7/1/85	TI Nº 005/85	Sgto V/ [illegible]	—	—		
270855 DIC 84	Sgto. Nº GARCIA							
—	—							
270935 DIC 84	Sgto. ALDABALDE	2/1/85 2/1/85	CIRCULAR 34/84 CIRCULAR 34/85	75 ejemplares			850009	3/1/85
231030 DBR 86 - Sdo. Melo.								24/7/87
270935 DIC 84	Sgto. ALDABALDE							13-11-85
								22-1-85
280735 DIC 84	Sdo. Collins							
271505 DIC 84	Sdo. Montilla	7/1/85	Memo. (A) 2259/84	S.C. y P.M.				23/1/85
271720 DIC 84	Sdo. Campos							3/1/85
								8-11-85
		27/12/84	FOTOCOPIAS	Dist. O.I. Nº 2	Ch. Cuaderno			8-11-85
271720 DIC 84	Sdo. Coldani							

Nº	FECHA	Nº ENT. SECRET	HORA de ENT.	PROCEDENCIA	ASUNTO	PASA DESTINO
3410783	7 DIC. 1984	-		Prensa. "La Hora"	Art. del 27/dic/84 pág 5 - Militares disidentes que continúan en prisión (1/1)	Sec. BXX
3410786	" "	-		Prensa. "Semanario Busqueda"	Art. del 27/12/84 pág 4 - Tres militares quedaron en libertad tras ocho años de cárcel (1/1)	Sec. BXX
3410787	" "	-	1535	Prensa - Semanario Dignidad"	Art. del 26/12/84 pág 4 - titulado vivos los llevaron, vivos los queremos (1/1)	Biog. y Carpeta "Desaparec
3410788	" "	-		Prensa. "La Hora"	Art. del 27/12/84 pág 5 Irene Bleier reclama el derecho a la verdad y la justicia (1/1)	Biog. y Carpeta Desapare
3410789	" "	-		Prensa - Semanario Dignidad	Art. del 26/12/84 - pág 11 - titulado Aparicio Paola - alegría y reclamo por Mariana (1/1)	Biog. y Carpeta Desapa
3410790	" "	-		Prensa. "Dignidad"	Art. del 26/12/84 págs 12 y 13. titulado - que los impunes de hoy no sean los golpistas de mañana (1/3)	Sec. BXX y Biografí
3410791	" "	-	1600	Dpto. III / SIFFAA	Memorandum 019/85 - Adj. publicación "Paralelo 38" Nº 2 (órgano de prensa del Centro Cultural Cerrense) (1/20)	1) anal. - 2) Biog
3410792	" "	-	1700	Sub / Acción / SIFFAA	Tarjeta y librillo de la Comisión de Ayuda al Niño Oriental (1/18)	Sec. Archivo
3410793	" "	7751	1700	J.P. Colonia	Oficio Nº 1804/84. Adj. PEI S/N. Ref. reuniones médicas con críticas a la política del Estado en materia de Salud Pública (1/5)	1) anal. 2) Biog
3410794	" "	7753	1710	E.M.R. No. 1	PEI 06/84. Adj. Boletín Nº 95 titulado "La Gruta" repartidos en el Santuario Nacional Nuestra Señora de Lourdes (1/9)	Analistas
3410795	" "	7752	1715	E.M.R. Nº 1	PEI 07/84 - Ref. al recluso Raúl Sendic Antonaccio (está escribiendo un libro) 1/1	Sec. Biográfico
3410796	" "	7774	1745	D-2 / EM / D.E.I.	Sol. Ant. Nº 1/F/D 2/84. (1/1)	Sec. Antecedentes
3410797	" "	7759	1800	SE.PLA. CO.D.I.	NOTA Nº 7995/84/D - Ref. a: 3 personas (1/7)	Sec. Seplacodi
3410798	" "	7760			NOTA Nº 7977/84/D - Ref. a: 3 personas (1/9)	
3410799	" "	7617	1805	Secretaría / SIFFAA	T.I. Nº 410/84 Adj. Orden del CGE. Nº 8545/84	Conoc. Jefes y Oficiales
3410800	" "	7776	1855	E-2	Sol. Ant. No. 239/B/34/84 (1/2)	Sec. Antecedentes
3410801	" "	7779	1900	Bn. Infantería Nº 6	P.I. Nº 011/84 - Sol. información de los integrantes de la Firma "Edificio Veracierto S.A." 1/1	Sec. Antecedentes
3410802	28 DIC. 1984	7778	0810	EMR Nº 1	Oficio Nº 042/84. Altas y Bajas de reclusos. del 25/dic/84. (1/2)	Biográfico
3410803	" "	7780	0820	E-2	PEI 1357/84 - Adj. PEI 07/84/D.E.I. - Ref. a existencia de una máquina para recargo de munición en C. Las Piedras (1/2)	Anal. 2) Biog
3410804	" "	7781	0820	S.M.I. 1er. Turno	Oficio Nº 598/84 - Dejar sin efecto la solicitud de Captura Ref. a Julio C. Barceló Alvez (1/1)	Sec. Requisitorias
3410805	" "	7777	0825	E.M.R. Nº 1	PEI 009/84 - Ref. a liberaciones de 39 reclusos en libertad anticipada (1/5)	Biográfico
3410806	"	7788	1100	2do Div. EMGA	Oficio (R) 261/14/XII/984 - Sol. ant. de ingreso	ANTECEDENTES
3410807	~~JULIO 84~~	"	"	~~BN. I. Nº 5~~ REGISTRO ENTRADA POR PROCESAMIENTO DE DPX.	INFORMES PROPORCIONADOS POR EL BN. I. Nº 5 (ANTECEDENTES)	"
3410808	17 Mayo 84				GUIA INVERSA	
3410809	4/4/84			DNII	CONSULTAS TELEFONICAS A LA DNII	
3410810	25/10/84			S.I.D.	Se DEJA SIN EFECTO REQUISITORIA POR CIRCULAR Nº 14/84. DEL 25/9/84	
3410811						
3410812						
3410813						
3410814						
3410815						
3410816						

D:

FECHA	RECIBE				
28083 00 dic	Sfto. 1º Cuerpo				
27165 00 dic 84	Sfto. Vieira				4-2-86
					4-2-85
					4-2-85
27172 0 dic 84 →	Sdo. Campos ① 71800 N 00 84 + Sfto. Vieira N.		12104 0 N 085	22080 N 0 085	25/9/87
1) 271720 dic 84	Sdo. Roldán		Sdo. Mostangie	Sdo. Melo.	24-11-85
2) 27172 0 dic 85	Sfto. Sotomayor				
18-12-84	Sdo. Yebenes				27-11-85
1) 271720 dic	Sdo. Roldán				
2) 27172 0 dic 85	Sfto. Sotomayor				
271720 dic 84	Sdo. Roldán				22-11-85
271720 dic 84	Sdo. Campos				
27175 0 dic 84	Sdo. Montes	8/1/85	Lesión (Pozos) 84	D E J (Estacheado)	
27180 5 dic 84	Sfto. Vieira	3/1/85	Hemo. (A) 2263/84	SEPLACOD.	5-3-86
		2/1/85	Hemo. (A) 2261/84	SEPLACOD.	3/1/85
27180 5 D dic 84	Cbo. Florines	7/1/85	T I Nº 005/85	Sdo II/SIFRAS	
27185 5 dic 84	Sdo. Montes	3/1/85	Hemo. (A) 2258/84	D-II/EME	31-1-85
50730 8 dic 84 - Sfto. Vieira		8/1/85	Hemo. (A) 2260/84	Bu Def 86	
27130 0 dic 85 Sdo. Montañez					24/7/87
15 15 0 0 3 dic 85, Sdo Torres		28/12/84	Robados	Sdo III	22-11-85
28105 0 dic 84	Sfto. Valdelvira				22-1-85
27165 0 dic 85 Sdo. Montañez					4-2-85
02114 5 dic 85 Sdo. Montiel		23/1/84	Hemo. (A) 1/86	EMGA	6-3-85

LIBRO DE REGISTRO DE DOCUMENTOS

DEL DEPARTAMENTO I/D.G.I.D.

AÑO 1985

DOC. 001 A 7205 EN FS. 084 A 309

1 9 8

Nº	FECHA	Nº Sec.	HORA	ORIGEN	ASUNTO		PASA A:
8500001	02 ENE 1985	–	0810	J.M.I. 2do T.	OFICIO 619/984 deja sin efecto sale captura VICTOR KAZARESKI LEVIN	(1/1)	BIOGRAFICO
8500002	"	7788	0810	SODRE +	Programación de SODRE correspondiente al mes de Enero	(1/6)	ANALISTAS
8500003	"	7790	0810	CANAL 10*	Programación de CANAL 10 período del 28/12/84 al 3/1/85	(1/2)	ANALISTAS
8500004	"	7781	0815	D.II / EME	P.E.I. (I) 1355/BE/984. referente formación grupo "FRENTE URUGUAYO DE AMIGOS"	(1/8)	ANALISTAS
8500005	"	7783	0815	D.II / EME	P.E.I. (I) 1356/BE/984 - adjunto PEI 86/S-2/984 del EME 2	(1/3)	1) ANALISTAS 2) BIOGR
8500006	"	7787	0815	ESMACO	P.E.I. 128/984 adjunto nota de Empresa "Servicios Especiales de Seguridad S.R.L."	(1/2)	1) ANALISTAS 2) BIOGR
8500007	"	–	0830	Secretaría / SIFFAA	P.I. 413/84 Remite O.C.G.E. 8548 y Anexo 1 a la O.C.G.E. 7785	(1/1)	Conocimiento
8500008	"	–	0850	Dpto. I / SIFFAA	Relación de 2 personas cuyos registros quedan sin efecto	(1/2)	1) BIOGRAFICO 2) CEPR
8500009	"	–	0850	Dpto. I / SIFFAA	Relación de 3 personas cuyos registros quedan sin efecto	(1/2	1) BIOGRAFICO 2) CEPR
8500010	"	–	1305	Dpto. III / SIFFAA	MEMO. 021/85 referente llegada al país de HUGO CORES	(1/1)	BIOGRAFICO
8500011	"	020	1400	Establecimiento Penal	O/Nº 5872/84 Ref: Procesado cat. especial Carlos L. CABAN PIGNI (lib. definitiva)		1) Anal 2) Bio
8500012	"	021			O/Nº 5879/84 Ref: Penado Manuel Esteban LLANOSEQUEIRA (lib. definitiva)	(1/1)	
8500013		022			O/Nº 5909/84 Ref: Procesado Zaragoza FERNANDEZ MARQUEZ (lib. provisional)	(1/1)	
8500014	"	023			O/Nº 5916/84 Ref: Penado Juan A. LEMBO ESCOTO (lib. por venc. de condena)	(1/1)	
8500015	"	024			O/Nº 5925/84 Ref: Procesado Miguel Angel SILVEIRA (lib. provisional)	(1/1)	
8500016	"	025			O/Nº 5932/84 Ref: Procesado Walter M. ZAMBRANA (lib. definitiva)	(1/1)	
8500017	"	026			O/Nº 5945/84 Ref: Procesado Lucas Víctor FLORES COSENZA (lib. provisional)	(1/1)	
8500018	–	027			O/Nº 5953/84 Ref: Penado Miguel Angel OLIVERA VILLALBA (lib. anticipada)	(1/1)	
8500019	–	028	1400		O/Nº 5999/84 Ref: Procesado José RODRIGUEZ TATO (lib. provisional)	(1/1)	1) Anal 2) Bio
8500020	–	029			O/Nº 6008/84 Ref: Penado Oscar A. PEREZ GODOY (lib. por venc. de condena)	(1/1)	
8500021	–	030		D. Nal Instituto Penales	O/Nº 5866/84 Ref: Procesado Pedro LACASSIE ACUÑA (lib. provisional)	(1/1)	
8500022	–	031			O/Nº 6265/84 Ref: Penado José G. MOSQUEIRA ALVAREZ (lib. por venc. de condena)	(1/1)	
8500023	–	032			O/Nº 6287/84 Ref: Procesado Alvaro C. LOPEZ ALONZO (lib. provisional)	(1/1)	
8500024	–	033			O/Nº 6296/84 Ref: Procesado Julio Daniel FLEITAS PEREIRA (lib. provisional)	(1/1)	
8500025	–	034			O/Nº 6200/84 Ref: Procesado Carlos E. PEREZ LEMOS (lib. provisional)	(1/1)	
8500026	–	035			O/Nº 6238/84 Ref: Procesado Héctor Julio SANTELLAN ROSSI (lib. provisional)	(1/1)	
8500027	–	036			O/Nº 6257/84 Ref: Procesado Jorge Antonio ALBORNOZ TORENA (lib. provisional)	(1/1)	
8500028	–	037			O/Nº 6249/84 Ref: Penado Jorge MARTINEZ MOSQUERA (lib. anticipada)	(1/1)	
8500029	–	038			O/Nº 6207/84 Ref: Procesado Raúl GARCIA LEIVA (lib. provisional)	(1/1)	
8500030	–	039			O/Nº 6324/84 Ref: Penado José Luis DE LEON LOFREDO (lib. por venc. de condena)	(1/1)	
8500031	–	040			O/Nº 6303/84 Ref: Procesado Milton Elbio CORBO UBIEDO (lib. provisional)	(1/1)	
8500032	–	041			O/Nº 6223/84 Ref: Penado Mario A. GAGNA HERNANDEZ (lib. anticipada)	(1/1)	

5

20810ENE85	Sdo. ETCHEVERRY							4/1/85
020P30ENE85	Sgto. SARTORE						8500332	
2) 151500ENE85	Sdo. Torres							8-2-85
2) 151500ENE								4-3-86
		10/1/85	TIPO 012/85	Dpto II/SIFEAA				
1) 020P00ENE85	1) Sgto. ALDABALDE	2/1/85	CIRCULAR Nº 37/84	75 ejemplares			30/2/85. Of. 063/85 acusa recibo J.P. Río Negro 26/3/85. Nota 1413/85 J.P.M. (acusa recibo) 30/2/85 - Of. 063/85 - J.P. Río Negro (acusa recibo) 7/5/85. Nota 2108/85 J.P.M. (acusa recibo)	4/1/85
2) 020P00ENE85	2) Sdo. VILLA	2/1/85	CIRCULAR Nº 34/84	75 ejemplares				
021400ENE	Sdo. Lobos Campos	2/1/85	FOTOCOPIA	ANALISTAS.				22-1-85
2) 151500ENE	Sdo. Torres	071030MAR86	Sdo. Milo.					
								4-3-86
								17-3-86
								17-3-86
								17-3-86
								17-3-86
								17-3-86
								4-3-86
								4-3-86
								4-3-86
								4-3-86
								4-3-86
								4-3-86
								4-3-86
								4-3-86
								4-3-86
								4-3-86
								17-3-86
								17-3-86
								4-3-86
								4-3-86
								4-3-86

Nº	FECHA	HORA ENTR	HORA SAL	PROCEDENCIA		ASUNTO	PASE
8S00033		1035		D Nal Estudio Pericias	V	Nº 6231/84 Ref: Procesado Francisco Domingo ACUÑA (Leb provisional) (1/1)	
8S00034			043		V	Nº 6084/84 Ref: Procesado Omar Javier BECA (Leb por Inf de cartas) (1/1)	
8S00035			044		V	Nº 6109/84 Ref: Procesado Adhemar MIRABALLES (Leb provisional) (1/1)	
8S00036			045		V	Nº 6068/84 Ref: Procesado Sebastiano SILVEIRA DE LOS SANTOS (Leb provisional) (1/1)	
8S00037			046		V	Nº 6076/84 Ref: Procesado Jorge L. DI MARZIO JOAGS (Leb provisional) (1/1)	
8S00038			047		V	Nº 6494/84 Ref: Procesado Carmelo MIRANDA AUBIERNA (Leb provisional) (1/1)	
8S00039			049	1500	Establecimiento de Detención	V	Nº 4094/84 Ref: Excarcelaciones realizadas en los fechos caratulados (1/3)	
8S00040			048	1500	Establecimiento de Detención	V	Nº 450/84 Ref: Excarcelaciones realizadas en mencionados (1/5)	
8S00041			050	1515	C-2/ESMACO	V	PEI Nº 127/84 Ref: Denuncia formulada por FE y Resistencia (1/8)	
8S00042			016	1535	J Y Inst 3er Turno	V	Nº 355/84 Ref: Dejase sin efecto captura de Raúl BUGHI CRUZ (1/1)	
8S00043			015	1538	J Y Inst 3er Turno	V	Nº 355/84 Ref: Dejase sin efecto captura de Gonzalo FERNANDEZ GOMEZ (1/1)	
8S00044			001	1600	D S	V	Nº 245/84 Ref: Remisión de Autos de Sylvia Liliana BUSTOZO COPPOLA (1/11)	
8S00045			—	1610	Dpto I - LA HORA	V	Artículo del 21/1/85 Pag 2 Ref: "Tres Tenientes detenidos el 31" (1/1)	
8S00046				1650	D S	V	Caso de Numerador Diario Nº 002/85 del 02/1/85 (1/1)	
8S00047				1650	D S	V	Caso de Numerador Diario Nº 001/85 del 01/1/85 (1/1)	
8S00048			012	1700	V S Video	V	Asunto Nº 6584/84 Ref: Denuncia realizada por Stella Ruth GOMEZ (1/2) Sec 1º (1/3)	
8S00049			018	1700	I BM del Uruguay S.A.	V	Nota S/Nº del 10/12/84 Ref: Formulario de Contrato de Servicio de Suscripción (1/6)	
8S00050			—	1750	Dpto Antecedentes	V	Parte SUBTE. Periodo del 28/12/84 al 02/ENE/85 (1/6)	
8S00051			1755	1755	V A D	V	Boletín Nº 001/84 Ref: Cheques de Propiedad de Inmuebles Agropecuarios (1/18)	
8S00052	03 ENE. 1985		0945		SUB DIR. EJERCITO/SIFFAA	V	T.I. 002/985 Remite Nota de Concepto de Sr. TE Cnel. ACUÑA (1/2)	Dpto. I.
8S00053			0845		Dpto. I/SIFFAA	V	Solicita Lista de pasajes (1/8)	XX
8S00054			—	1000	Dpto. II/SIFFAA	V	Memo. 022/85 Ref. Denuncia Nora GATTI (1/1)	BRIGADIER
8S00055			04	1030	C-2/ESMACO	V	P.I. 001/985 (1/2)	Antecedentes
8S00056			15	1030	C-2/ESMACO	V	P.I. 002/985 (1/2)	Antecedentes
8S00057			06	1030	C-2/ESMACO	V	P.I. 003/985 (1/3)	Antecedentes
8S00058			005	1030	D.E. II	V	P.I. (I) 56/984 (1/2)	Antecedentes
8S00059			014	1030	EMG FA	V	Tel Ord 089/84 (1/1)	Antecedentes
8S00060			2	1040	Dpto. I/SIFFAA	V	Fotocopia de artículo de prensa diario "LAS BASES" del 30/12/84 pag. 18 (1/1)	Brig. Cnel DESP
8S00061			—	1045	Teniente/SIFFAA	V	F.I 001/985 remite B.H.D. 8134 y 8135 (1/1)	Conocimiento
8S00062			—	1100	Dpto. I/SIFFAA	V	Fotocopia de artículo de prensa diario "LAS BASES" del 1/1/85 pags 18 y 19 (1/2)	Brig. Cnel. DESPA
8S00063			—	1115	Dpto I/SIFFAA	V	Fotocopia de artículo de prensa diario "DIGNIDAD" del 2/1/85 pags. 12, 13 y 14 (1/3)	Brig. Cnel. DESPA
8S00064			07	1200	SEÑALADO:	V	NOTA 4004/85/0 de 6 personas	SEÑALADO:

SALIDA

A: FECHA	OBSERVS	FECHA	SE CONFECCIONO	DESTINO	Nº SALIDA	OBSERV	ARTEFACTOS	FECHA
1) 021520ENE	Sdo. Alegre							4-3-86
2) 021520ENE	Sdo. Alegre							4-3-86
3) 021520ENE	Sdo. Alegre							4-3-86
								4-3-86
								4-3-86
								17-3-86
								17-3-86
								10-3-86
021820ENE	Sdo. Alegre	02 ORDINARIO Sdo. Nulo.						10/7/85
	Sdo. Montal							22-1-85
021820ENE	Sdo. Montal							4-3-86
021820ENE	Sdo. MELO							4/1/85
021820ENE	Sdo. Montal							
041000FEB85	Sdo. Flores	04/2/85	T.I. Nº 037/85	Dpto. II/SIFFAA	—	Sin Cambio		
051515ENE85	Sdo. L. Campos							24/6/85
021815ENE								
—	—	29/1/85	Notificado pasa al	Sub/Dtor de Ejército	29/10ENE85	Sdo. López		
221200ENE	Sgto. 1º Lemos	3/1/04	OFICIO 04/D-5/985	D.N. MIGRACION	7/1/85 - Cmdo. s/n	remite este	Archivado	19-3-86
031015ENE 04	Sgto. SCARBONE	3/1/04	OFICIO 01/D-I/985	D.N. MIGRACION		pasajero	SIN Ref. Ver libro Anexo Fs.	22.1-85
		3/1/85	copia	Archivado	031015ENE85	Sgto. SARDONE		
		10/1/85	Telex(s) Nº 001/85	E-2/DIARIO				30-1-85
031045ENE85		10/1/85	Telex(s) Nº 003/85	E-2/ESTADO				30-1-85
		10/1/85	Telex(s) Nº 004/85	E-2/ESTADO				
		10/1/85	Telex(s) Nº 005/85	DEII				
		12/1/85	Memo (A) 06/E.2	ENGFA				
031045ENE85	Son RÉ	21/1/04	T.I. 01/D-I/985	ESTE - A-2 - N-2			16/1/85 Ver Libro Anexo fs. 16 y 17	4-2-85
		10/1/85	DE Nº 012/85	ODA D.II				
031400ENE85	Son RÉ			DIIE/SIFFAA				6-2-85
031300ENE85	Son RÉ							
051208ENE85	Sdo. Schaelyn	7/1/04	Memo. (A) 2246/985	Archivado				10/1/85

Nº	Fecha	Folio Sec.	Folio Nro.	Procedencia	Asunto
8500065	03 ENE. 1985	—	1410	Dpto D/ SIFFAA	Suelta de Intervención Nº 01/85 Ref. GONZALEZ Enrique Jorge (1/1)
8500066	" "	—	1415	Dpto D/ SIFFAA	Novedad de Trabajo del 28/12/84 de Radio Nederland (1/1)
8500067	" "	—	1415	Dpto D/ SIFFAA	Novedad de Trabajo del 28/12/84 de Radio Habana (1/1)
8500068	" "	—	1420	D SI	Parte de Novedades Diarias Nº 003/85 del 03/ENE/85 (1/1)
8500069	" "	—	1425	Dpto D - ANTEL	Resumen Nº 406/84 del 28/Dic/84 de Secretaría Juzgado Radio Excel (1/3)
8500070	" "	—	1430	Secretaría/ SIDIA	OSI FFAA Nº 01/985 (1/2)
8500071	04 ENE. 1985	73	0930	J. M. I. 2do T.	Oficio 4/985 Sobre deje en efecto captura de MA CRISINA USLENGHI Rizzi (1/1)
8500072	"	83	0930	J. M. I. 4to T.	Oficio 444/12/84 Sobre captura de DANIEL REY PIUMA (1/2)
8500073	"	71	0940	D. II / EME	P.E.I.(I)/361/BE/984 adj. (EI 104/84 del Bn. I. 8 Ref. reunion trabajadores de AFE en C. Paysandú (1/3)
8500074	"	—	0940	D. II / EME	PEI (I) 362/BE/984 adj. EI 106/984 del Bn. I. 8 Ref. Cuartel del Batallon en C. Paysandú (1/2)
8500075	"	78	0940	D. II / EME	PEI (I) 360/BE/84 adj. PEI 105/984 del Bn. I. 8 Ref. movilizacion de la DESS en C. (1/2)
8500076	"	77	0945	J. P. San José	Oficio 93P/84 Ref. Mando en San José Los presos politicos (1/6)
8500077	"	82	0945	OCOA	P E I. 002/01/985 Ref. visita o reclusos JESS. E HILARI (1/2)
8500078					CHCP 440/81 Secc. 10 de Mdeo. de GERMAN DI LORENZO SANNA (1/3)
8500079					CHCP 380/81 Secc. 10 de Mdeo de LUIS GIOMETTI POZZI (1/3)
8500080					CHCP 494/81 Secc. 10 de Mdeo. de SUSANA BLANCO MANITTO de YOSSIM (1/4)
8500081					CHCP 308/81 Secc. 10 de Mdeo. de ROBERTO JOSE DELBENE PERDOMO (1/4)
8500082					CHCP 321/81 Secc. 10 de Mdeo. de WASHINGTON ULISES LAFORTA PEREIRA (1/6)
8500083	04 ENE. 1985	1100		D I I.	CHCP 659/81 Secc. 10 de Mdeo. de CARLOS EDUARDO MELCHOR PELLICCIA (1/6)
8500084					CHCP 322/81 Secc. 10 de Mdeo. de ROBERT CARLOS PINTO CORDERO (1/2)
8500085					CHCP 332/81 Secc. 10 de Mdeo. de MARIA NELLY AGUILAR GARCIA (1/2)
8500086					CHCP 345/81 Secc. 10 de Mdeo. de MARIA CONSUELO FREIRE GOYEN (1/2)
8500087					CHCP 366/81 Secc. 10 de Mdeo. de GLISELDA NEVES HAVEN de RICARDI (1/2)
8500088					CHCP 368/81 Secc. 10 de Mdeo. de MARIA ELOISA LANNE de FORTUNATO (1/2)
8500089					CHCP 384/81 Secc. 10 de Mdeo. ANIBAL ARMANDO LEMORDO CHILIN CHAVIDE (1/2)
8500090					CHCP 391/81 Secc. 10 de Mdeo. JOSE PEDRO SIMINS MENDIONDO (1/2)
8500091					CHCP 217/81 Secc. 10 de Mdeo. JORGE DAVID DELGER DELGER (1/2)
8500092					CHCP 224/81 Secc. 10 de Mdeo JOSE VARGAS MOREIRA (1/2)
8500093					CHCP 260/81 Secc. 10 de Mdeo. LIDIA TERESITA SANTORO FLORENTINO (1/2)
8500094					CHCP 284/81 Secc. 10 de Mdeo. BEATRIZ CERRANGOLO BREA (1/2)
8500095					CHCP 281/81 Secc. 10 de Mdeo. MARIO CORREO BONSEN (1/2)
8500096					CHCP 282/81 Secc. 10 de Mdeo. ESTHER LYDIA PEREIRA CHEBI (1/2)

CHCP

PASA A DESTINO

Se adhiere a Boggio
Se adhiere a Boggio
Se adhiere a Boggio
Se adhiere a Boggio
Cuadro Biográfico
Biográfico
Biográfico
1) Antecedentes 2) Biográfico
1) Antecedentes 2) Biográfico
1) Antecedentes 2) Biográfico
1) Antecedentes 2) Biográfico
1) Antecedentes 2) Biográfico

A:

FECHA	RECIBE	SALIDA FECHA	SE CONFECCIONO	DESTINO	Nº SAL	RECIBE	REFERENCIA	FECHA
031415ENE	Cbo Martinez	5/1/87	Memoria Nº 007/85	Dpto II/Jefatura	050930ENE			
031510ENE	Sdo Campos	23/1/85	Fotocopia	DOINZ	—	—		13-12-85
		03/1/85	Fotocopia		—	—		13-12-85
								22-1-85
031435ENE	[illegible]							13-12-85
41000ENEES	Sgto. Aldabalde							22-1-85
101500ENE	Sdo Campos	7/1/85	P.I. 007/85	D.N.P.T.			19/1/85 devuelto al PI con Dilg Nº 184/85	
151500ENE	Sdo. Torres							17-3-86
2) 101400ENE	Sdo Campos							17-3-86
41000ENEES	Sgto. Sarmiento							4-3-86
2) 151500ENE	Sdo. Torres							21-3-86
2) 151500ENE								
041300ENE85	Sdo. Sierra							28-5-85

Nº	FECHA	Hora Sem	Hora Ext	PROCEDENCIA	ASUNTO
B500097	04 ENE 1985	-	1220	Dpto. I / SIPPIA	1 Ficha de toma de datos e Identificación Civil de OSCAR ANGEL GAREZ (1/1)
B500098	"	-	1305	Dpto I / SIPPIA	1 Ficha de toma de datos e Identificación Civil de DANIEL REY PIUMA (1/1)
B500099	" "	099	1500	D Adl. 8 Caminero	S/ Nº 1243/85 Def. Secr. (1/2)
B500100	" "	—			CHCP 289/81 (Dpto Mdeo-Sec 10a) (I) de Isabel Adelina OLIVERAS BEBERA (1/2)
B500101	" "	—			CHCP Nº 292/81 (Dpto Mdeo-Sec 10a) (I) de Julio Cesar VALLIS PLATANO (1/2)
B500102	" "	—			CHCP Nº 300/81 (Dpto Mdeo-Sec 10a) (I) de Carlos Alfredo GARCIA BARZAGA (1/2)
B500103	" "	—			CHCP Nº 584/81 (Dpto Mdeo-Sec 10a) (I) de Roberto SIMMON PEREYRA (1/2)
B500104	" "	—			CHCP Nº 595/81 (Dpto Mdeo-Sec 10a) (I) de Luis FERNANDEZ ROMERO (1/2)
B500105	" "	—			CHCP Nº 418/81 (Dpto Mdeo-Sec 10a) (I) de Edelcio Heraclio PASINELLI CASET (1/2)
B500106	" "	—			CHCP Nº 363/81 (Dpto Mdeo-Sec 10a) (I) de Rodolfo Jorge MONDINI LANTON (1/3)
B500107	" "	—			CHCP Nº 367/81 (Dpto Mdeo-Sec 10a) (I) de Jose Luis AROCCO GALVEZ (1/3)
B500108	" "	—			CHCP Nº 236/81 (Dpto Mdeo-Sec 10a) (I) de Daniel Ramon CAPELLINI ULLOA (1/3)
B500109	" "	—			CHCP Nº 241/81 (Dpto Mdeo-Sec 10a) (I) de Mario Alejandro TOTOLANSKI RIVERO (1/3)
B500110	" "	—			CHCP Nº 265/81 (Dpto Mdeo-Sec 10a) (I) de Alcides Cristino LASO DARIAS (1/3)
B500111	" "	—			CHCP Nº 262/81 (Dpto Mdeo-Sec 10a) (I) de Gerardo AMARAL OCIOBRO (1/3)
B500112	" "	—			CHCP Nº 278/81 (Dpto Mdeo-Sec 10a) (I) de Mario HINRICHSEN NIGOUL (1/3)
B500113	" "	—			CHCP Nº 294/81 (Dpto Mdeo-Sec 10a) (I) de Jose Isabel PEREIRO de FREITAS (1/3)
B500114	" "	—			CHCP Nº 418/81 (Dpto Mdeo-Sec 10a) (I) de Edgardo Ruben QUINTANA GRASSO (1/3)
B500115	" "	—			CHCP Nº 433/81 (Dpto Mdeo-Sec 10a) (I) de Jorge Luis GONZALEZ IZQUIERDO (1/3)
B500116	" "	—			CHCP Nº 448/81 (Dpto Mdeo-Sec 10a) (I) de Daniel INTRONI PEREIRA (1/3)
B500117	" "	—	1700	D.S.S.	Pasa de Nov. de Actuaciones Diarias Nº 004/84 def. 04/1/85 (1/2)
B500118	" "	099	1900	D-2 / EMD & IV.	Re-maniobra Recibo Oficio Nº 1/85 Ref. Pasado por Auto Inicio Real e Instructivo en Reducción en Audiencia SE (1/1) Acord 2/85
B500119	" "	098	1900	Brigada Sing Nº 1	Def. Nº 001/S-2/85 Ex Acord. (1/1)
B500120	07 ENE. 1985				CHCP 479/81 Secr. Pza de Mdeo. de Roberto RAFFO POZZI (1/2)
B500121	"				CHCP 468/81 Secr. Pza. de Mdeo. de Mario Jose FERRO (1/3)
B500122	"		0830		CHCP 491/81 Secr. Pza de Mdeo. de Daniel FRANCISCO MOLL RODRIGUEZ (1/3)
B500123	"			D.I.I	CHCP 499/81 Secr. Pza. de Mdeo. de Hector MARTIN BARREIRA ZUBIRIA (1/2)
B500124	"				CHCP 310/81 Secr. Pza de Mdeo. de Roberto ROMERO GONZALEZ (1/2)
B500125	"				CHCP 350/81 Secr. Pza. de Mdeo de Ricardo FELIX MIRAT ARTIGAS (1/4)
B500126	"				CHCP 366/81 Secr. Pza. de Mdeo. de Hilkar Daniel OLIVERA (1/2)
B500127	"				CHCP 363/81 Secr. Pza de Mdeo. de Marisa Beatriz BARREIRO (1/2)
B500128	"				CHCP 393/81 Secr. Pza de Mdeo. de Luis Eduardo REMONDA BRAL. (1/2)

DA S
DE SOINO
Buchard
Buchard
de Aulicc
Oficio
de Aulicc

A:

FECHA	RECIBE	SALIDA FECHA	SE CONFECCIONO	DESTINO	Nº SAL	RECIBE	REFERENCIA	FECHA
041220ENE85	Sdo. Villa							22-1-85
041315ENE85	Sdo. [illegible]							
041530ENE	Sdo. Montiel	10/1/85	Memoria Nº 008/85	Dtal P.C				28-5-85
070845ENE85	Sdo. [illegible]							29-5-85
041700ENE	Sdo. [illegible]							22-1-85
110500ENE	Sdo. [illegible]							10-3-86
151500ENE	Sdo. [illegible]							
041900ENE	Sdo. Montiel	10/1/85	Memoria Nº 009/85	Bigtug Nº 1				
070845ENE85	Sdo. [illegible]							29-5-85

Nº	FECHA	Nº ENT SECRET	HORA ENT	PROCEDENCIA	ASUNTO		PASO DESTINO
8500129	07 ENE. 1985			D.I.I	CHCP 210/81 Pmo Secc de Mdeo. de Mario Raúl AMARO GAMARRI	(1/2)	CHCP
8500130					CHCP 214/81 Pmo Secc. de Mdeo. de Carlos Alberto MELLO MOYANO	(1/2)	
8500131	4				CHCP 220/81 Pmo. Secc. de Mdeo de Roberto Mario CARDOZO ZUÑIGA	(1/2)	
8500132					CHCP 224/81 Pmo Secc. de Mdeo. de Gustavo Alvaro FERREIRA de MATTOS	(1/2)	
8500133					CHCP 225/81 Secc. Pmo de Mdeo. de Lucía Alicia ALVAREZ de MAYOL	(1/2)	
8500134	6				CHCP 229/81 Secc. Pmo. de Mdeo. de María Esther ABAL GARCIA	(1/2)	
8500135					CHCP 232/81 Secc. Pmo. de Mdeo. de Mario GONZALEZ BUONOMO	(1/2)	
8500136					CHCP 256/81 Secc. Pmo de Mdeo. de Manuela Beatriz LEVIN ECHEVERRI	(1/2)	
8500137	4				CHCP 263/81 Secc. Pmo. de Mdeo. de Felipe Julio VIVALE	(1/2)	
8500138					CHCP 270/81 Secc. Pmo de Mdeo. de José Pedro RIVERO HERNANDEZ	(1/2)	
8500139					CHCP 276/81 Secc. Pmo. de Mdeo. de WALTER IZQUIERDO	(1/2)	
8500140					CHCP 284/81 Secc. Pmo de Mdeo. de Schubert Atilio CARBONE PAIVA	(1/2)	
8500141	4		1200		CHCP 286/81 Secc. Pmo de Mdeo. de Osvaldo Jorge MIGUEL ROVIRA	(1/2)	
8500142					CHCP 290/81 Secc. Pmo de Mdeo. de RAUL LOPEZ ESCUDERO	(1/2)	
8500143					CHCP 120/81 Secc. Pmo de Mdeo. de Elsa Sara KRAMARENKO MODERNELL	(1/2)	
8500144					CHCP 122/81 Secc. Pmo de Mdeo. de Francisco PEREZ PEREZ	(1/2)	
8500145					CHCP 137/81 Secc. Pmo de Mdeo. de Claudio César ORTIZ PRATTO	(1/2)	
8500146					CHCP 6117/81 (P) Dpto Mdeo. de Washington Pedri Juiz Medina (1/3)		
8500147					CHCP 162/81 Secc. Pmo de Mdeo. de MARIO DO MATO PAPASSO	(1/2)	
8500148	11				CHCP 191/81 Secc. Pmo de Mdeo de WASHINGTON PELOCHE	(1/2)	
8500149					CHCP 192/81 Secc. Pmo de Mdeo. de María Elena LEMOS ORO ÑO	(1/2)	
8500150					CHCP 195/81 Secc. Stp de Mdeo. de Jorge Alberto VICINO BERMUDEZ	(1/2)	
8500151					CHCP 27/81 Secc. Pmo. de Mdeo. de Irma Haydee PEREZ de HERRERA	(1/2)	
8500152					CHCP 26/81 Secc. Pmo de Mdeo. de Gerardo Guzmán PEREZ SOSA	(1/2)	
8500153					CHCP 30/81 Secc. Pmo de Mdeo. de Héctor MALAQUIO MINOLI	(1/2)	
8500154	4				CHCP 31/81 Secc. Pmo. de Mdeo. de Arturo GOMEZ CUEVAS	(1/2)	
8500155					CHCP 226/81 Secc. Pmo de Mdeo de WILDER PROTTI LAGO	(1/3)	
8500156					CHCP 164/81 Secc. Pmo de Mdeo. de Diver Yolanda GARCIA LAMAS	(1/3)	
8500157					CHCP 387/81 Secc. Stp de Mdeo de Americo MONTANTTI IBARRA	(1/3)	
8500158					CHCP 208/81 Secc. Stp. de Mdeo. de Liliana Matilde ETCHE BARNE SCANDROGLIO	(1/3)	
8500159					CHCP 22/81 Secc. Pmo. de Mdeo. de Oscar Omar IBARRA RONDAN	(1/2)	
8500160					CHCP 294/81 Secc. Pmo de Mdeo. de Nelson LARROSA CORREA	(1/4)	

A:		SALIDA					REFERENCIA	
FECHA	RECIBE	FECHA	SE CONFECCIONO	DESTINO	Nº SAL	RECIBE		FECHA
								29-5-65
[illegible]	Sdo. Gomez							4-6-65

Nº	FECHA	Nº ENT SAL	HORA ENT	PROCEDENCIA	ASUNTO
8500161	07 ... 1985	103	1400	[illegible]	Nota Nº 4027/85 s/ Rel 7 personas (1/1)
8500162	" "	104	1407	D. Nal I	Exp Nº 2536/82 Sol Aut (1/1)
8500163	" "	105	1408	D. Nal II	Exp Nº 4048/84 Sol Aut (1/1)
8500164	" "	106	1409	EMGFA (INT)	Planilla de antecedentes Nº 001/85 (1/1)
8500165	" "	—	1446	2do D. SITFAS	Novedades de Guarnición de Radio Maracaibo del 29/12/84 (1/2)
8500166	" "	—	1445	2do D. SITFAS	Novedades de Guarnición de Radio Maracaibo del 29/12/85 (1/2)
8500167	" "	092	1448	D. II EME	s/ Nº 1446/84 Ref. Planilla de Asistencia Personal Nº 1 ARAGUA solicita relevos con los cuales cubrirá las guardias de la Empresa Radio Maracaibo CA
8500168	" "	089	1500	Jefatura/EMFAN	Nota Nº 002/85 Ad Circular C-68 Nº 010/84
8500169	" "	094	1506	Secretario/SIFAN	Nota Nº 004/85 Ad BMD Nº 8137, 8138 y Resumido 2331
8500170	" "	—	1830	Edo. I - EL PAIS	Escuela de [illegible] Nº Movilización [illegible] (1/1)
8500171	08 ENE. 1985	—	0815	D. I / SITFAN	Plano S/n Conversación del Ex. Gral. Víctor Licinio [illegible] (1/1)
8500172	"	—	0815	D. I / SITFAN	Fotocopia del BMD N. 8137 ..Aclar. 11.141 ..11.144 (1/3)
8500173	"	—	0900	D. I / SITFAN	Fotocopia de artículo de prensa "DIGNIDAD" del 06-1-85 (1/3)
8500174	"	—	1015	D. I.	Parte de Novedades Diarias Nº 005/85 del 5/1/85. (1/3)
8500175	"	—	1015	D. I.	Parte de Novedades Diarias Nº 006/85 del 6/1/85 (1/1)
8500176	"	—	1015	D. I.	Parte de Novedades Diarias Nº 007/85 del 7/1/85 (1/1)
8500177	"	—	1020	CADA	Relación de Evaluación de la Junta de la carne al 14/12/84 (1/7)
8500178	"	72	1025	La NACIONAL	Revista "La NACIONAL" Nº 4 (1/32)
8500179	"	108	1030	D-II / EME	P.E.I. (I) 005/BE/85 ads. PEI 157-D-/84 de DEII Ref Nota SENDIC (1/3)
8500180	"	101	1030	D. II / EME	P.E.I. (I) 006/BE/85 ads. PEI 4/40-D-/84 DEI Ref. Nota e Informe (1/4)
8500181	"	112	1030	D. II / EME	P.E.I. (I) 004/BE/85 ads. PEI 154/84 DEII Ref. Jornada de Confraternidad (1/5)
8500182	"	110	1030	D. II / EME	Ref. Ant. 001/B/SM/85 (1/1)
8500183	"	111	1030	D. E. III	Ref. Inf. 01/02/85 (1/2)
8500184	"	—	1035	Escuela Sup/SIFFAN	P.I. 006/85 Remite Comunicación (GE 1, folio I-1/85 (1/1)
8500185	"	125	1350	D. Nal I	Exp Nº 3857/84 Sol Aut (1/1)
8500186	"	126	1350	D. Nal II	Exp Nº 3857/84 Sol Aut (1/1)
8500187	"	—	1350	C.6A	Legajo Nº 081250-2 Ref. Encuentro de [illegible] Oficiales para ascenso (1/1)
8500188	"	138	1410	Servicio Di	Nota Nº 4029/85 s/ Ref 7 personas (1/1)
8500189	"	139	1420	Cuerpo de Nº 1	OI Nº 003/84/84 Sol Aut (1/1)
8500190	"	—	1435	D. E.	Parte de Novedades Diarias Nº 008/85 del 08/ENE/85 (1/1)
8500191	" "	140	1840	Edo D/BMB	PEI (I) Nº 012/BE/84 Ref PEI 08/84 DEII Ref. Información de este Ciudadano (1/3)
8500192	" "	142	1843	Edo D/BMB	PEI (I) Nº 010/BE/84 Ref Solicita Manuel Ignacio Rosario Aparicio con Cédula de (1/1)

PA
DES
Se dio
Se debe
Se debe
Se Antece
Se Prog
Se Prog
Comunica
BXX
BXX
Bue
Buen
Buen
Buen
Buen
1) Antecedentes 2) Buen
1) Antecedentes 2) Buen
1) Antecedentes 2) Buen
Antecedentes
Antecedentes
Comunicado
Se Publi
Se Publi
Publico
Se Publi
Se Publi
Se Publi

A:		SALIDA					
FECHA	DESTINO	FECHA	SE CONTESTA	DESTINO	ACCESO	REFERENCIA	FECHA
07 14/5 BNJ	Sdo. de Caballería	9/1/85	Telex N° 001/85	(Fdo) Sdo. Duarte			10/1/85
07 420 BNB	Sdo. [illegible]	10/1/85	Telex N° 014/85	D. Nal Y		Remitido por Oficio 3987/84 del 15/12/85.	
		12/1/85	Memo. (7) 013/ES	DIM		Remitido por Of. 3757/84 del 15/12/85.	
07 1[illegible] BNB	Sdo. Grupo	14/1/85	Memo. (9) 14/85	LANCHA			
07 0[illegible]303 BNB	Sdo. Paris	15/1/85	FOTOCOPIA	DOINE	—		03-02-85
							25-2-86
			Queda en Dpto. Comando				
07 [illegible]520 BNB	Sdo. [illegible]	11/2/85	T.I. N° 044/85	Dpto. II/SIFFAA	Ver Cuaderno. —		
07 [illegible]250 BNB							22-1-85
[illegible]ENES	Sdo. Mello						
[illegible]ENES	Sem Ré						6-2-85
08 [illegible]ENES	Sdo. [illegible]						22-1-85
1) 15[illegible]BNB	Sdo. [illegible] Sdo. Torre						4-3-86
2) 15[illegible]BNB	Sdo. Torre						23-4-85
16[illegible]ENES	Sdo. [illegible]						4-3-86
08 [illegible]ENES	Sdo. Montiel	14/1/85	Memo. (A) 15/85	EME			10-3-86
		15/1/85	Memo. (A) 16/85	D. E. III			
		12/1/85	DIN 028/85	Dpto. II/SIFFAA	— —		
08 [illegible]400 BNB	[illegible]	12/1/85	Memo. (7) 17/85	D.N.M.		Remitido por Of. 3957/84 del 15/12/85	
24-1-85	Sdo. [illegible]	12/1/85	Memo (9) 16/85	D.N.M.		Remitido por Of. 3957/84 del 13/12/85	
07 [illegible]ENES	Sdo. [illegible]	12/1/85	Memo (9) 20/85 (7 [illegible])	SEL 4000			22-1-85
08 [illegible]35 BNB	[illegible]	14/1/85	Memo (A) 19/85	Bn. Inf. CBB 2			
08 [illegible]40 BNB	Sdo. [illegible]	23/10/85 Sdo. Melo					22-1-85
08 [illegible]500 BNB	Sdo. Torre						24/6/85
15[illegible]500 BNB							25-2-86

Nº	FECHA	Nº ENT SECRT	HORA ENT	PROCEDENCIA
2500/83	[illegible]	141	1845	Dpto D/ BTS
2500/84	09 ENE. 1985			
2500/85				
2500/86				
2500/87				
2500/88				
2500/89				
2500200				
2500201				
2500202				
2500203				
2500204				
2500205				
2500206				
2500207				
2500208				
2500209				
2500210				
2500211				
2500212				
2500213				
2500214				
2500215				
2500216				
2500217				
2500218				
2500219				
2500220				
2500221				
2500222				
2500223				
2500224				

1030

D.I.I.

A S U N T O

PASE A DBSD

	PEDIDO Ref. Denuncia Juzgado Instr. Fiscal del Estado con la carátula	Fs (1/2) Anex 1 2 3
CHCP	418/81 Secr. Pase. de Hdeo. de JORGE LUIS ROMANO ROSME	(1/2)
CHCP	419/81 Secr. Pase. de Hdeo. de Félix Daniel CRESPO	(1/2)
CHCP	420/81 Secr. Pase de Hdeo. de Alcides ESTEBAN LOPEZ	(1/2)
CHCP	546/81 Secr. Pase de Hdeo. de Julio Ernesto ROLDAN PEREZ	(1/2)
CHCP	554/81 Secr. Pase de Hdeo. de Sergio Iván CRUZ DIAZ	(1/2)
CHCP	556/81 Secr. Pase de Hdeo. de Fernando GRECO VIDIGAL	(1/2)
CHCP	565/81 Secr. Pase de Hdeo. de Alberto MENDEZ MACHADO	(1/2)
CHCP	564/81 Secr. Pase de Hdeo. de Shubert DE LOS SANTOS	(1/2)
CHCP	601/81 Secr. Pase de Hdeo. de Camilo Gerónimo RIOS GONZALEZ	(1/2)
CHCP	603/81 Secr. Pase de Hdeo. de Carmen Raquel PEREZ SCARPATI	(1/2)
CHCP	6115/81 (P) Dpto. Hdeo. de Víctor Vela Camelo	(1/4)
CHCP	6147/81 (P) Dpto. Hdeo. de Jorge Moya Balsa	(1/3)
CHCP	410/81 Secr. Pase de Hdeo. de Juan Carlos CASARIN BUSQUETS	(1/2)
CHCP	432/81 Secr. Pase de Hdeo. de Juan Carlos CORREA	(1/2)
CHCP	433/81 Secr. Pase de Hdeo. de LUIS CESAR ARTESANO CONSTANTINO	(1/2)
CHCP	435/81 Secr. Pase de Hdeo. de Nelly Rosa NEGRE GRANDE	(1/2)
CHCP	466/81 Secr. Pase de Hdeo. de Juan Antonio PAIÑO LARRAÑE	(1/3)
CHCP	458/81 Secr. Pase de Hdeo. de Sergio Hugo RODRIGUEZ MIRANDA	(1/2)
CHCP	497/81 Secr. Pase de Hdeo. de Jorge Ezequiel ZERBONI SUAREZ	(1/2)
CHCP	498/81 Secr. Pase de Hdeo. de Nelson Daniel PEREIRA SUHIRON	(1/2)
CHCP	303/81 Secr. Pase de Hdeo. de Ernesto CARLOS ESTELA	(1/2)
CHCP	304/81 Secr. Pase de Hdeo. de Nelly DEBORAH RODRIGUEZ	(1/2)
CHCP	308/81 Secr. Pase de Hdeo. de Isabel María GONZALEZ GONZALEZ	(1/2)
CHCP	333/81 Secr. Pase de Hdeo. de Elbio Enrique CARRASCO CARRERA	(1/2)
CHCP	351/81 Secr. Pase de Hdeo. de Roque Wilson RODRIGUEZ GROSSO	(1/2)
CHCP	355/81 Secr. Pase de Hdeo. de César Hugo CABRERA	(1/2)
CHCP	373/81 Secr. Pase de Hdeo. de Gabriela María PORTELA MARTINEZ	(1/2)
CHCP	206/81 Secr. Pase de Hdeo. de Oscar Manuel MARTINEZ PEREZ	(1/2)
CHCP	22/81 Secr. Pase de Hdeo. de Raúl María SOSA RODRIGUEZ	(1/2)
CHCP	24/81 Secr. Pase de Hdeo. de Daniel Enrique FERNANDEZ GARCIA	(1/2)
CHCP	49/81 Secr. Pase de Hdeo. de Luis Cristóbal DE LA CRUZ SALINAS	(1/3)

A:		SALIDA					REFERENCIA	
FECHA	RECIBE	FECHA	SE CONFECCIONO	DESTINO	Nº SAL	RECIBE		FECHA
[illegible]	Sdo. De Vetta	03 [illegible]						4-6-85
[illegible]	Sdo. Torre	Sdo. 1º García						
[illegible]	Sdo. [illegible]							22-6-85
								4-6-85

Nº	FECHA	VENT SECRET	HORA DE ENT.	PROCEDENCIA	ASUNTO	PASA DESTINO
500225	09 ENE. 1985	–	1030	Secretaría / SIFFAA	T.I. 009/985. Remite B.N.D. Nº 053 Reservado 2332	Conocimiento
500226	"	–	1030	Dpto. I / SIFFAA	Revista "Gaceta" Año 1 Nº 1	Biográfico
500227	"	–	1030	Dpto. I / SIFFAA	Revista "Gaceta" Año 1 Nº 1	Biográfico - Q
500228	"	–	1130	D. I. I.	Parte de Novedades Diario 009/85 del 9-1-85	Biográfico
500229	"	–	1200	Dpto. I / SIFFAA	2 fichas de Idoc e Identificación Civil	Biográfico
500230	"	–	–	Dpto. I / SIFFAA	Ref. a Mesa Ebria Contaminante Durante	Antecedentes
500231	"	–	1500	Dpto. IV / SIFFAA	Nominación de Trabajación de Radio Habana del 03/ENE/85	Se Recog
500232	"	–	1500	Dpto. IV / SIFFAA	Nominación de Trabajación de Radio Habana del 08/ENE/85	Se Recog
500233	"	–	1510	Estado Mayor / DN	Resolución Nº 11/57 del Teniente Manuel Acevedo, Tipo Cargo Adscripto	Se Recog
500234	10 ENE. 1985	–	1130	Dpto. IV / SIFFAA	Circular Nº 01/10/985 - Ref. Nº de Teléfono para Reyes	Conocimiento
500235	"	–	1130	Secretaría / SIFFAA	Orden Interna Nº 02/985 - Jefe de Servicio	Conocimiento
500236	"	153	1130	J.M.I 1er T.	Oficio 2/985 - deja sin efecto sobre capitán Liliana Inés Pino Rodríguez	Biográfico
500237	"	151	1130	E.M.E.	Oficio 011/2/985 Remite relación de Libretas	Biográfico Q3K
500238	"	–	1140	D.I.I.	Parte de Novedades Diario Nº 365/85 del 28/12/84	Biográfico
500239	"	–	1140	D.I.I.	Parte de Novedades Diario Nº 364/85 del 29/12/84	Biográfico
500240	"	–	1140	D.I.I.	Parte de Novedades Diario Nº 365/85 del 30/12/84	Biográfico
500241	"	–	1140	D.I.I.	Parte de Novedades Diario Nº 366/85 del 31/12/84	Biográfico
500242	"	–	1155	Analista / SIFFAA	Ref. parte diario diplomáticos período 2 al 09/1/85	Biográfico 2/C
500243	"	163	1200	Anexo	P.E.E. 001/985 remite panfleto	Antecedentes
500244	"	164	1200	Anexo	P.I. 003/985	Antecedentes
500245	"	171	1230	C-2 / ESMACO	P.I. 004/985	Antecedentes
500246	"	172	1250	C-2 / ESMACO	P.I. 005/985	Antecedentes
500247	"	—			Boletín de Ordenes Diarias Nº 27084 del 24/12/84	
500248	"	—			Boletín de Ordenes Diarias Nº 27085 del 26/12/84	
500249	"				Boletín de Ordenes Diarias Nº 27086 del 27/12/84	
500250	"				Boletín de Ordenes Diarias Nº 27087 del 2/ENE/85	
500251	"				Boletín de Ordenes Diarias Nº 27100 del 3/1/85	
500252	"				Boletín de Ordenes Diarias Nº 27101 del 4/1/85	
500253	"				Boletín de Ordenes Diarias Nº 27102 del 7/1/85	
500254	"				Boletín de Ordenes Diarias Nº 27103 del 8/1/85	
500255	"	–	1700		Parte de Novedades Diarias Nº 010/85 del 10/1/85	
500256	"	186	1900		Ofic. Nº 2/85 del Dpto. de Apoyo copiado de Stella Maris ZIFFARONI de BLANCO	

1500 V.S.Y/dco

+ P.-19 Inst. Sec. Tenis

A:		SALIDA						
FECHA	RECIBE	FECHA	SE CONFECCIONO	DESTINO	Nº SALIDA	RECIBE	REFERENCIA	FECHA
		8/2/85	TI Nº 039/85	Dpto II/ESTRAS	—	—		
07110ENE85 / 07030MAR86	Sdo. MONTANGIE / Sdo. Melo.							21-3-86 / 12-4-86
	Sgto. ALBARRACIN							
08 1600ENE	OSO 20 Zabaligni / Sdo. [illegible]	9/1/85	FOTOCOPIA	DOINZ	—	—		22-1-85 / 12-2-85 / 27-1-86 / 25-2-86
2) 170815MAR86	Sdo. Melo.	10/1/85	COPIA	ANALISTAS	110800ENE	Sgto. SARMIENTO		22-1-85 / 26/8/87
101200ENE85	Sgto. ALBARRACIN							22-1-85
2) 130815MAR86	Sdo. Melo.							22-1-85 / 24/6/87
101200ENE85	Sdo. [illegible]							
101200ENE85	Sdo. MONTEL	12/1/85	Memo (A) 021/85	ANCAP				
101200ENE85	Sdo. MONTEL	12/1/85	Memo (A) 22/85	C-2/ESTACO				
		16/1/85	Memo. (A) 23/85	C-2/ESTACO				31-1-85
101815ENE	Sdo. R. Mello							
101950ENE / 101900ENE	Sdo. Campos / Sdo. Torres							22-1-85

Nº	FECHA	Nº ENT. SECRET	HORA de ENT.	PROCEDENCIA	ASUNTO	PASA A DESTINO
8500257	10 ENE. 1985	168	1910	T. Tributario	01/12/84 Ref. Deja sin efecto ordena precaución sentencia fs. 01/04 FERNANDEZ (1/1)	Jefe Reque
8500258	" "	177	1913	Jefe Dpto. Tesorería	07/10/6/85 Ref. Deja sin efecto captura de Pedro Ignacio DUBAS DIAZ (1/1)	
8500259	11 ENE. 1985	160	0940	H. Aly P.	Boletín "Precios de Productos Agropecuarios" (1/4)	Analista.
8500260	"	173	0940	SEPLACO U.	Comunicado de prensa del 8/1/85 (1/2)	Analista.
8500261	"	176	0940	J. P. Colonia	Oficio 1914/H/84 Elevc. PEI S/n referente a Amnistía (1/3)	1) Antecesos 2) Buscar
8500262					Decl. 8/01 Secc. Ste. de Video de CARLOS GREGORIANI DA FONSECA (1/2)	
8500263					CHCP 21/01 Secc. Ste. de Video de Oscar José CLARK VIDAL (1/2)	
8500264					CHCP x/01 Secc. Ste de Video de Roberto Adhemar FORBES ACUÑA (1/2)	
8500265					CHCP 9?/01 Secc. Ste de Video de José Luciano TABOSCO (1/2)	
8500266					CHCP 8?/01 Secc. Ste de Video de Hector RODRIGUEZ DIAZ (1/2)	
8500267					CHCP 125/01 Secc. Ste de Video de Lidia Teresita NUÑEZ CARBALLO (1/2)	
8500268					CHCP 135/01 Secc. Ste de Video de Nelly Cristina ROTH CORREA (1/2)	
8500269					CHCP 143/01 Secc. Ste de Video de Luis Enrique RODRIGUEZ CASTAÑO (1/2)	
8500270					CHCP 148/01 Secc. Ste de Video de María Irene FERREIRA RIVERO (1/2)	
8500271					CHCP 172/01 Secc. Ste de Video de María Lydia BERNASCONI ZUHANDORF (1/2)	
8500272					CHCP 166/01 Secc. Ste de Video de Mercedes MONTERO (1/2)	
8500273					CHCP 180/01 Secc. Ste de Video de Hugo Ramón URIARTE VEGA (1/2)	
8500274					CHCP 253/01 Secc. Ste de Video de María Eduarda GARCIA (1/2)	
8500275					CHCP 203/01 Secc. Ste de Video de José Antonio SARACHO MEDEROS (1/2)	
8500276					CHCP 265/01 Secc. Ste de Video de Claudio Gabriel PINTOS OSANO (1/2)	
8500277					CHCP 29?/01 Secc. Ste de Video de Elbio GARCIA MARQUES (1/2)	
8500278					CHCP 105/01 Secc. Ste de Video de Daniel PEREZ LORENZO (1/2)	
8500279					CHCP 250/01 Secc. Ste de Video de RUBEN NORMAN SALA VALDEMAN (1/2)	
8500280					CHCP 252/01 Secc. Ste de Video de Emilio Hermes SOSA SENA (1/2)	
8500281					CHCP 234/01 Secc. Ste de Video de Douglas Edgardo ORTIZ SOSA (1/2)	
8500282					CHCP 238/01 Secc. Ste de Video de Liliana Iris SANCHEZ RISSATTI (1/2)	
8500283					CHCP 228/01 Secc. Ste de Video de Washington ALVAREZ HERNANDEZ (1/2)	
8500284					CHCP 3/01 Secc. Ste de Video de Jorge Elbio YAÑEZ DELFINO (1/2)	
8500285					CHCP 42/01 Sec. Ste de Video de Julio Cesar OLIVERA CORRALES (1/2)	
8500286					CHCP 410/01 Secc. Ste de Video de William DOUGS DUCASSE (1/3)	
8500287	"	180	0900	D. N. Bombero	Memo. 16/04/985 - Tele. Int (1/2)	Antecedents
8500288	"	178	0900	S.M.A.	P.I. 01/01/985 (1/1)	Antecedents

D. I. I

CHCP

A: FECHA	RECIBE	SALIDA FECHA	SE CONFECCIONO	DESTINO	Nº SALIDA RECIBE	REFERENCIA	FECHA
10800 ENE	Sdo. Torre						22-1-85
11000 ENE 85	Sdo. SARTORE						25-2-86
11000 ENE 85	Sdo. Montiel	11/1/85	Memo. (A) 25/985	D.N. Bruber			4-6-85
		15/1/85	Memo. (A) 24/985	SMA			

A: FECHA	RECIBE	SALIDA FECHA	SE CONFECCIONO	DESTINO	Nº SALIDA RECIBE	REFERENCIA	FECHA
10500 ENE	Sdo. Torre						22-1-85
11000 ENE 85	Sdo. Santore						25-2-86
11000 ENE 85	Sdo. Montiel	11/1/85	Memo. (A) 25/985	D.N. Bruber			4-6-85
		15/1/85	Memo. (A) 24/985	SMA			

Nº	FECHA	Nº CONT SECRET	HORA de CNT.	PROCEDENCIA	ASUNTO	PASA DESTINO
8500288	11 ENE. 1985	—	1015	Secretaría / SIFEMA	I.A. F. 2 212/PBS - Remite Oficio 6548 y Comunicación Nº 2	(1/1) Conocimiento
8500290	"	189	1100	EM6FA	Solic. Ant. 002/85	(1/1)
8500291	"	190	1100	EM6FA	Solic. Ant. 003/85	(1/1)
8500292	"	191	1100	C-2 / ESMACO	P.I. 006/PBS	(1/5)
8500293	"	202	1100	EM6A	Sol. Inf. 001/PBS	(1/2)
8500294	"	200	1100	EM6A	Sol. Inf. 003/PBS	(1/2)
8500295	"	199	1100	EM6A	Sol. Inf. 004/PBS	(1/2)
8500296	"	198	1100	EM6A	Sol. Inf. 006/PBS	(1/2)
8500297	"		1100	EM6A	Sol. Inf. 007/PBS	(1/2)
8500298	"		1100	EM6A	Sol. Inf. 008/PBS	(1/2)
8500299	"		1100	EM6A	Sol. Inf. 009/PBS	(1/2)
8500300	"		1100	EM6A	Sol. Inf. 010/PBS	(1/2)
8500301	"		1100	EM6A	Sol. Inf. 012/PBS	(1/2)
8500302	"		1100	EM6A	Sol. Inf. 012/PBS	(1/2)
8500303	"		1100	EM6A	Sol. Inf. 014/PBS	(1/2)
8500304	"	164	1115	S.T.M.	Oficio s/n del 20/12/84 comunica entrega-ción	(1/3) Antecedentes
8500305	"	165	1115	S.S.F.F.A.A.	P.E.I. 01/PBS - remite folletos	(1/4) 1) Antecedentes 2) Boletín
8500306	"	166	1115		Oficio 6785/84 com. leb anticipada de Adolfo GARCIA CESIC	(1/1)
8500307	"	186	1115		Oficio 6793/84 " " " " Angel Ricardo AZCONA MORENO	(1/1)
8500308	"	186	1115		Oficio 6830/84 " " " " Julio Cesar PRIETO	(1/1)
8500309	"	186	1115	1 Inst. Penales	Oficio 6835/84 " " " " Luis J. PEREZ DELGADO	(1/1) 1) Antecedentes 2) Boletín
8500310	"	186	1115		Oficio 6821/84 " " " " Wenceslao José MATEO BLANCO	(1/1)
8500311	"	186	1115		Oficio 6751/84 " " " " Luis Alberto OCAMPO	(1/1)
8500312	"	186	1115		Oficio 6748/84 " " " " Jose L. IBOR SANTANA	(1/1)
8500313	"	186	1115		Oficio 6741/84 " " " " Edison A. VALDEZ	(1/1)
8500314	"	186	1115		Oficio 6733/84 " " " " Ramón Manuel TABOADA DIAZ	(1/1)
8500315	"	186	1115		Oficio 6687/84 " " " " Carlos Alberto ALONSO ROLDAN	(1/1)
8500316	"	186	1115		Oficio 6762/84 " " " " Miguel Angel LUSTA	(1/1)
8500317	"	—	1305	Dpto. I/S/FFAA	Telegrama artículo de prensa "BUSQUEDA" 10/1/85	(1/3) BXX
8500318	"	204	1530		O/Nº 1265/85 SD Dest. (1/2)	
8500319	"	205	1530		O/Nº 1266/85 SD Dest. (1/2)	
8500320	"	206	1534		Nº 4037/85 D Rel. Hipervínculos (1/3)	
				SERVICIO		

A: FECHA	RECIBE	SALIDA FECHA	SE CONFECCIONO	DESTINO	Nº SALIDA	RECIBE	REFERENCIA	FECHA
		8/2/85	TI Nº 039/85	Dpto II/SIFFAD	—	—		
		22/1/85	Memo(A) Nº 026/85	EMGFA				
		22/1/85	Memo(A) Nº 027/85	EMGFA				
		16/1/85	Memo.(A) 28/85	C-2/ESMAN				
		23/1/85	Memo.(A) 29/85	EMGA				
		23/1/85	Memo (A) 30/85	EMGA				
11 MOSENGES	Sdo. MONTIEL	23/1/85	Memo. (A) 31/85	EMGA				
		24/1/85	Memo. (A) 32/85	EMGA				
		23/1/85	Memo. (A) 33/85	EMGA				
		22/1/85	Memo(A) Nº 034/85	2do DIV EMGA				
		23/1/85	Memo. (A) 35/85	EMGA				
		23/1/85	Memo. (A) 36/85	EMGA				
		23/1/85	Memo. (A) 37/85	EMGA				
		24/1/85	Memo. (A) 38/85	EMGA				
		24/1/85	Memo. (A) 39/85	EMGA				
2) 151500 ENE	Sdo. TOVAR							21-3-86
								9-5-85
								9-5-85
2) 1[illegible]	Sdo. [illegible]							11/5/85
		24/1/85	Memo. (A) 60/85	EMGA				
111315 ENE 85	Sgto. [illegible]							
111600 ENE	[illegible]	22/1/85	Memo(A) Nº 040/85	D Nal P Caminero				
		22/1/85	Memo(A) Nº 041/85	D Nal P Caminero				
120790 ENE 85	Cbo. ZABALEGUI	15/1/85	Memo. (A) 47/84 (4 p.)	[illegible] SEPLACO				22-1-85

Nº	FECHA ENT.	Nº ENT.	HORA de ENT.	PROCEDENCIA
B500321		—	1550	DSS
B500322	12 ENE. 1985	184	1553	SSFFAA
B500323		208	1735	D.2/CMDEIV
B500324		209	1736	DD/EME
B500325		210	1740	DD/2ME
B500326		211	1745	DD/EME
B500327		212	1747	DD/EME
B500328		214	1745	9. DE IV ª
B500329		216	0950	D-II/EME
B500330		215	0952	D-II/EME
B500331		213	0951	D-II/EME
B500332		24	0952	D-II/EME
B500333				
B500334				
B500335				
B500336				
B500337				D.I.I
B500338				
B500339				
B500340				
B500341				
B500342				
B500343				
B500344		0845		Dpto I/S I.FF AA
B500845				
B500346				
B500347				
B500348				
B500349		1000		D.I.I
B500350				
B500351				
B500352				

ASUNTO

Solicitud de Antecedentes Oficio Nº 011/85 del 11/ENE/85 (3) 1/1
PEI Nº 02/85 Ref. Solicitud de documentos a 2 Sub Oficiales de esta
PEI Nº 01/985 1/2
Solicitud de Antecedentes Nº 003/B/SH/85 (1/1)
Solicitud de Antecedentes Nº 004/B/SH/85 (1/2)
Solicitud de Antecedentes Nº 005/B/SH/85 (1/2)
Solicitud de Antecedentes Nº 006/B/SH/85 (1/1)
PEI (I) 02/85 - Ref. Situación en RADIO OLIMAR (1/6)
PEI (I) 01/BE/85 - PEI 02/0-2/85 de DE II remite fotocopia de publicaciones remitidas en (1/16)
PEI (I) 018/BE/85 - adj. fotocopia artículo publicado en C. Mercedes (1/2)
PEI (I) 014/BE/85 - adj PEI Nº 0-2/85 de D.E II Ref. OFICIO D.12 (1/3)
PEI (I) 015/BE/85 Amplia PEI 135 I/BE/984 Ref. "PRENSA DE AMIGOS ORIENTALES" (1/6)
CHCP 417/81 Sec. 6tº Mdeo. de Daniel FERNANDEZ SANCHEZ (1/3)
CHCP 580/81 Sec. 8vo. Mdeo. de Hermindo Rafael PERA GENTA (1/3)
CHCP 617/81 Sec. 8vo. Mdeo. de Flavio COLOCCIONE TEIXEIRA (1/3)
CHCP 464/81 Sec. 8vo. Mdeo. de Alvaro Carlos ESCOLA BERGARA (1/3)
CHCP 466/81 Sec. 8vo. Mdeo. de Nelson Amaranto GONZALEZ GONZALEZ (1/3)
CHCP 470/81 Sec. 8vo. Mdeo. de Douglas Edgardo ORTIZ SOSA (1/3)
CHCP 481/81 Sec. 8vo. Mdeo. de Hugo Arsenio MORERA MORALES (1/3)
CHCP 366/81 Sec. 8vo. Mdeo. de Juan Francisco MARTINEZ (1/3)
CHCP 396/81 Sec. 8vo. Mdeo. de Luis Carlos MORAN DONCELL (1/3)
CHCP 384/81 Sec. 8vo. Mdeo. de Nelson Silvio GONZALEZ IZQUIERDO (1/4)
CHCP 104/81 Sec. 8vo. Mdeo. de Delia Inés BARRIEL FERNANDEZ (1/5)
Fotocopia de artículo de prensa "LA DEMOCRACIA" 11/1/85 (1/1) 8vo.) CHCP
CHCP 331/81 Sec. 5to. Mdeo. de Irene LOMBIDE MONTERO (1/2)
CHCP 437/81 Sec. 6to. Mdeo. de Ubaldo FEDERICO RISSOTTO (1/2)
CHCP 438/81 Sec. 6to. Mdeo. de Jose Antonio COLMA GARCIA (1/2)
CHCP 464/81 Sec. 6to. Mdeo. de Carlos Armando SEGOVIA GONZALEZ (1/2)
CHCP 475/81 Sec. 6to. Mdeo. de EVA Miriam FERREIRA PIÑEIRO (1/2)
CHCP 496/81 Sec. 6to. Mdeo. de Walter Antonio RISSOTTO BENTANCUR (1/2)
CHCP 514/81 Sec. 6to. Mdeo. de Jose Mario LUSO LORENZO (1/2)
CHCP 505/81 Sec. 6to. Mdeo. de Luis Ernesto SILVA (1/2)

PASA
DESTINO
Se Cnel
Se Auditor
Se Subteniente
Se Subteniente
Se Subteniente
Se Subteniente

1) Antecedentes 2) Archivo
1) Antecedentes 2) Archivo
Antecedentes
1) Antecedentes 2) Archivo
1) Antecedentes 2) Archivo

A		- S A L I D A					
FECHA	RECIBE	FECHA	SE CONFECCIONO	DESTINO	Nº SALIDA RECIBE	REFERENCIA	FECHA
11/600 ENE	Sdo Lampos						22-1-85
11/610 ENE	Sdo Lopez						
11/780 ENE	Sdo [illegible]	24/1/85	Memo (A) 42/85	D.E. IV			
		28/1/85	Memo (A) 43/85	EME			
		23/1/85	Memo 44/85	EME			
		23/1/85	Memo 45/85	EME			
		23/1/85	Memo 46/85	EME			
181200 ENE 85	Sgto. ALDABALDE						4-3-86
181200 ENE 85	Sgto. ALDABALDE						16-4-86
2) 151500 ENE	Sdo Torres						30-1-86
2) 028800 MAR	Sdo Lampos					8500004	23-4-86
[illegible] ENE 85	Sdo Gomez						6-6-85
[illegible]	San Re						6-2-85
1[illegible] ENE 85	Sdo Gomez						6-6-85

Nº	FECHA	HORA ENT	HORA SALIDA	PROCEDENCIA	ASUNTO	PASE
8500353	12 ENE. 1985				CHCP 319/81 Secr 6tp Mdeo de Victor VIERA SILVA GIMENEZ GOMEZ (1/2)	
8500354					CHCP 317/81 Secr 6tp Mdeo de Juan Carlos ZEGGE GRAND (1/2)	
8500355					CHCP 235/81 Secr 6tp Mdeo de Victor Hugo RAMOS RAMIREZ (1/2)	
8500356					CHCP 246/81 Secr 6tp Mdeo de Jose Feodoro FANTES (1/2)	
8500357					CHCP 255/81 Secr 6tp Mdeo de Arturo Anibal LABANDEIRA LOPEZ (1/2)	
8500358					CHCP 208/81 Secr 6tp Mdeo de Heberto FIGUEIRA BARREIRO (1/2)	
8500359					CHCP 275/81 Secr 6tp Mdeo de Maria Irma Catalina PEREYRA MIRABALLE (1/2)	
8500360					CHCP 298/81 Secr 6tp Mdeo de Roberto Nelson CARDOSO CASTRO (1/2)	
8500361					CHCP 296/81 Secr 6tp Mdeo de Ana Maria FERREIRA GONZALEZ (1/2)	
8500362				D. I. I	CHCP 299/81 Secr 6tp Mdeo de Myriam Silvia VILA BERTOLINI (1/2)	
8500363					CHCP 472/81 Secr 6tp Mdeo de Elida Eugenia AMARO RABINO (1/3)	
8500364					CHCP 424/81 Secr 6tp Mdeo de Rodolfo Mario LA MONICA NUÑEZ (1/3)	
8500365					CHCP 451/81 Secr 6tp Mdeo de Carlos Heberto RAMOS BERNENGO (1/3)	
8500366					CHCP 478/81 Secr 6tp Mdeo de Fernando José CASCO FLECHOUN (1/3)	
8500367					CHCP 362/81 Secr 6tp Mdeo de Walter VENEGAS ERASO (1/3)	
8500368					CHCP 352/81 Secr 6tp Mdeo de Ruben BRITOS (1/3)	
8500369					CHCP 399/81 Secr 6tp Mdeo de Americo DEFARI SEIN (1/3)	
8500370					CHCP 211/81 Secr 6tp Mdeo de Ruben LAINA (1/3)	
8500371					CHCP 216/81 Secr 6tp Mdeo de Henrique VINELLI ESTARO (1/3)	
8500372					CHCP 236/81 Secr 6tp Mdeo de Segundo FERNANDEZ (1/3)	
8500373					CHCP 240/81 Secr 6tp Mdeo de Enrique Castillo (1/2)	
8500374					CHCP 278/81 Secr 6tp Mdeo de Edil Alfredo FILIPPA GARCIA (1/3)	
8500375	14 ENE. 1985	—	0745	Dpto I / SIPFAA	Deje sin efecto requisitoria de 4 personas (1/2)	1) Bnde 2) Cchcp
8500376		—	0745	Dpto I / SIPFAA	Solicita se cancele requisitoria de DANIEL REY PIUMA (1/2)	1) Bnde 2) Cchcp
8500377		—	0745	Dpto I / SIPFAA	Deje sin efecto requisitoria de 4 personas (1/2)	1) Bnde 2) Cchcp
8500378		—	0815	D I I	Cedula de Identidad duarte Nº 12/05 del 12/1/85 (1/2)	Bnde Antecedentes
8500379		—	0900	Dpto I / SIPFAA	Ficha de solic. de datos a la D.N.I.C. de LOURDES DEL CARMEN RIVERA ODDONE (1/1)	Antecedentes
8500380		—	0930	Dpto III / SIPFAA	Memo 24/85 - Ref. arribo a nuestro país de Ruben Walter PRIETO BENENCIO (1/1)	Bnde Antecedentes
8500381		—	1000	D I I	Memo S/n ref. situación de personas que se encuentran en calidad CIDH (1/3)	Cchcp Antecedentes
8500382		—	1130	Dpto I / SIPFAA	Ficha de Sol. de datos a la D.N.I.C. de MONICA RODRIGUEZ SOLA (1/1)	Antecedentes
8500383		—	1230	Dpto J / SIPFAA	Ficha Sol de datos a la D.N.I.C. de Manuel SILVA SOARES (1/1)	Antecedentes
8500384		—	1550	Dpto I / SIPFAA	Recibido GANZIA del 1 N 20 de Enero 1985 (1/52)	Cchcp

A: FECHA	DECIBÉ	SALIDA FECHA	SE CONFECCIONO	DESTINO	Nº SALIDA	RECIBE	REFERENCIA	FECHA
12 10 15 ENE 85	Sdo. GOMEZ	24/1/85	Memo. (A) 48/85	Dpto II / SIFFA A	241315 ENE 85	Sdo. VILATTI		6-6-85
								15-6-85
1) 14 [illegible] ENE 85	1) Sdo. ETCHEVERRY	14/1/85	CIRCULAR Nº 1	75 ejemplares	22/2/85 - NOTA 943/85/SPN acuse recibo.		9/2/85 - Of. 101/85 / S.P. Río Negro - acusa recibo. - 8410804, 8500042, 8500043, 8500[illegible] 75/5/85 ← 8500072 - Nota 2354/85. acusa recibo / S.P.H.	22-1-85
2) 14 0800 ENE 85	2) Sdo. VILLA	14/1/85	CIRCULAR Nº 2	75 ejemplares				16-5-85
14 0830 ENE 85	Sdo. MONTANGE	14/1/85	CIRCULAR Nº 3	55 ejemplares			9/2/85 - Of. 101/85 / S.P. Río Negro - acusa recibo - [illegible] 8500236, 8500256, 8500257, 8500[illegible]	22-1-85
14 0920 ENE 85	Sdo. ZABALEGUI							22-1-85
14 1000 ENE 85	Sgto. ALDABALDE	14/1/85	COPIA	ANALISTAS	Sgto. SARRAPE			23-4-86
14 1000 ENE 85	SOM Ré							5-2-85
14 1140 ENE 85	Sdo. ZABALEGUI							22-1-85
14 1230 ENE 84	Sdo. ZABALEGUI							28-4-86
14 1500 ENE	[illegible]							

Nº	FECHA	Rect. Sect.	Hora Ent.	PROCEDENCIA	ASUNTO	PAS... DESTIN...
8500385	14 ENE 1985	-	1400	D II	Parte de Novedades Diarias Nº 013/85 del 13/ENE/85 (1/1)	Se Gra...
8500386	" "	-	1400	D II	Parte de Novedades Diarias Nº 014/85 del 14/ENE/85 (1/1)	
8500387	" "	-	1835	Rep. Argentina	Anexos del Informe de la COMISION NACIONAL SOBRE LA DESAPARICION DE PERSONAS	ANEXO I Listado ... Se cuel...
8500388	15 ENE. 1985				CHCP 102/81 Secc. Gtp. Mdeo. de EDUARDO Francisco AVILES TORRES (1/2)	
8500389					CHCP 120/81 Secc. Gtp. Mdeo. de Mayo LA CRUZ DELGADO (1/2)	
8500390					CHCP 123/81 Secc. Gtp. Mdeo. de Elizabeth Ana HERRERA GARCIA (1/2)	
8500391					CHCP 149/81 Secc. Gtp. Mdeo. de Julio Elena SAQUIERES PALLEIRO (1/2)	
8500392					CHCP 193/81 Secc. Gtp. Mdeo. de Juan José PARODI GARCIA (1/2)	
8500393					CHCP 7/81 Secc. Gtp. Mdeo. de Mario de los Angeles SEIJO CERRILLO (1/2)	
8500394					CHCP 10/81 Secc. Gtp. Mdeo. de Luis Alberto BIBBO GUTIERREZ (1/2)	
8500395					CHCP 211/81 Secc. Gtp. Mdeo. de Juan Carlos ROBLEDO SEGUI (1/2)	
8500396			0800		CHCP 28/81 Secc. Gtp. Mdeo. de Oscar ARIAS (1/2)	
8500397					CHCP 66/81 Secc. Gtp. Mdeo. de Milto Pedro BALIÑA TASSANO (1/2)	
8500398				D I I	CHCP 81/81 Secc. Gtp. Mdeo. de Leoncino Mercedes CASTRO MEDINA (1/2)	
8500399					CHCP 326/81 Secc. 7mo. Mdeo. de Alejandro Cesar ROVIRA MORA (1/2)	
8500400					CHCP 329/81 Secc. 7mo. Mdeo. de Ana Marina COMESAÑA DIAZ (1/2)	CHCP
8500401					CHCP 331/81 Secc. 7mo. Mdeo. de Ruben Osvaldo AMIGO FURTADO (1/2)	
8500402					CHCP 204/81 Secc. 7mo. Mdeo. de Washington Ana DANREE RODRIGUEZ (1/2)	
8500403					CHCP 208/81 Secc. 7mo. Mdeo. de Teresa Melvina CASTILLO VIERA (1/2)	
8500404					CHCP 216/81 Secc. 7mo. Mdeo. de Roberto Ramón CIARRETTO PECOBA (1/2)	
8500405					CHCP 224/81 Secc. 7mo. Mdeo. de Juan Jesús GASADEY MARENALES (1/2)	
8500406					CHCP 232/81 Secc. 7mo. Mdeo. de Mario Jaime BARRUTIA AREVALO (1/2)	
8500407					CHCP 241/81 Secc. 7mo. Mdeo. de Myriam Diracma DE MARIA MECALDE (1/2)	
8500408					CHCP 277/81 Secc. 7mo. Mdeo. de Juan José TADEO SCARPA (1/2)	
8500409					CHCP 282/81 Secc. 7mo. Mdeo. de Ambrosio ANELO PUENTES (1/2)	
8500410					CHCP 298/81 Secc. 7mo. Mdeo. de Omar Carlos GUERRA SILVA (1/2)	
8500411					CHCP 103/81 Secc. 7mo. Mdeo. de Juan Carlos FELANTE CHAPARRO (1/2)	
8500412					CHCP 126/81 Secc. 7mo. Mdeo. de Miguel Angel DOMINGUEZ ROMERO (1/2)	
8500413					CHCP 143/81 Secc. 7mo. Mdeo. de Julio Oldemar PLAZA (1/2)	
8500414					CHCP 160/81 Secc. 7mo. Mdeo. de Juan Carlos RESBANI ECHEVERRY (1/2)	
8500415					CHCP 199/81 Secc. 7mo. Mdeo. de Gualberto Manuel MOREIRA COLINGER (1/2)	
8500416					CHCP 1/81 Secc. 7mo. Mdeo. de Julio Cesar SARTOR ANTUNEZ (1/2)	

Aí			SALIDA				REFERENCIA	
FECHA	RECIBE	FECHA	SE CONFECCIONO	DESTINO	Nº SAL	REC		FECHA
11 1580 ENE								22-1-85
221300 ENE	Sgto 1º Garcia							15-6-85
11840 ENE	Ilmo Sr Cnel LAMY	—	Anexo II → Personas vistas en lugares de detención (1/140) Anexo III → Listados de centros clandestinos de detención (1/15)					
150140 ENE 85	Sdo. GOMEZ							15-6-85

Nº	FECHA	Nº ENT. SECRET	HORA de ENT.	PROCEDENCIA	ASUNTO		PASA DESTINO
8500417	15 ENE. 1985	—	0810	Dpto I/SIFFAA	Fotocopia artículo de prensa "DIGNIDAD" 15/1/85	(1/1)	CARP. DESAPARECIDOS
8500418		—	0810	Dpto. I/SIFFAA	1 ficha de solc. inf. e D.N.I.C de José Luis SARDINIA BUENO	(1/1)	Antecedentes
8500419					CHCP 4/81 Secc. 7a. Mdeo. de Luis Roberto DIAZ	(1/2)	
8500420					CHCP 15/81 Secc. 7a. Mdeo. de María Lilián ACOSTA RODRIGUEZ	(1/2)	
8500421					CHCP 17/81 Sec. 7a. Mdeo. de Ruben Ubaldo PEREYRA MACHADO	(1/2)	
8500422					CHCP 50/81 Secc. 7a. Mdeo. de Walter Rodolfo AGUILERA QUINTEROS	(1/2)	
8500423					CHCP 51/81 Sec. 7a. Mdeo. de Roberto SANTINI BARCELO	(1/2)	
8500424					CHCP 56/81 Secc. 7a. Mdeo. de Armando BARYLISZYN BERMUDEZ	(1/2)	
8500425					CHCP 66/81 Secc. 7a. Mdeo. de Ramón Avelino MARTINEZ CABALLERO	(1/2)	
8500426					CHCP 212/81 Sec. 5a. Mdeo. de Luis Fernandín BEOVIDES ALFONSO	(1/2)	
8500427					CHCP 299/81 Secc. 5a. Mdeo. de Alberto Eugenio DE BETOLAZA LOMBARDO	(1/2)	
8500428			0845		CHCP 287/81 Secc. 5a. Mdeo. de Ricardo Rafael TORNES FASOLA	(1/2)	
8500429				D.I.I	CHCP 123/81 Secc. 5a. Mdeo. de Rubels Nelly PEREIRA AROSTEGUI	(1/2)	
8500430					CHCP 133/81 Secc. 5a. Mdeo. de Luis Clara BAUSERO POCHINTESTA	(1/2)	
8500431					CHCP 152/81 Secc. 5a. Mdeo. de Manuel Rogelio CARDEVILLA GARCIA	(1/2)	CHCP
8500432					CHCP 188/81 Secc. 5a. Mdeo. de Nelson Audemar GONZALEZ	(1/2)	
8500433					CHCP 24/81 Secc. 5a. Mdeo. de Rolando SANCHEZ RICHAR	(1/2)	
8500434					CHCP 34/81 Secc. 5a. Mdeo. de Carlos Ariel GALEANO RAMIREZ	(1/2)	
8500435					CHCP 73/81 Secc. 6ta. Mdeo. de José Pedro NEME FERREIRA	(1/3)	
8500436					CHCP 302/81 Secc. 7ma. Mdeo. de Manuel Conrado ROBY SANTANA	(1/3)	
8500437					CHCP 245/81 Secc. 7ma. Mdeo. de Walter Rubens ROBINSON CRUZADO	(1/3)	
8500438					CHCP 246/81 Secc. 7ma. Mdeo. de Washington Dermidio GIACHINO PEREZ	(1/3)	
8500439					CHCP 298/81 Secc. 7ma. Mdeo. de Francisco MIRANDA RODRIGUEZ	(1/3)	
8500440					CHCP 342/81 Secc. 7ma. Mdeo. de Fernando Carlos AGUERRE CORE	(1/3)	
8500441					CHCP 130/81 Secc. 7a. Mdeo. de Juan José RIVERO SILVA	(1/3)	
8500442					CHCP 177/81 Secc. 7a. Mdeo. de Antonio Rodolfo BENTANCURT	(1/3)	
8500443					CHCP 68/81 Secc. 7a. Mdeo. de Manuel Serafín NUÑEZ DE VIDA	(1/3)	
8500444					CHCP 243/81 Secc. 5a. Mdeo. de Miguel Washington VIEYTES ROMERO	(1/3)	
8500445					CHCP 249/81 Secc. 5a. Mdeo. de Ruben Eliseo PIZARRO RODRIGUEZ	(1/3)	
8500446					CHCP 261/81 Secc. 5a. Mdeo. de Antonio RICCETTO VIÑOLY	(1/3)	
8500447					CHCP 263/81 Secc. 5a. Mdeo. de Diana Claudia ROSSAN PETINO	(1/3)	
8500448					CHCP 167/81 Secc. 5a. Mdeo. de Carmen Inés CORREA MELHEM	(1/3)	

A:		- S A L I D A -					REFERENCIA		
FECHA	RECIBE	FECHA	SE CONFECCIONO	DESTINO	Nº SALIDA	RECIBE		FECHA	[illegible]
15 ENE 85	SOM. Ré							4-2-85	[illegible]
0015 ENE 85	Cbo. ZABALEGUI							22/1/85	CBO
15 [illegible]	Sdo. Gómez							15-6-85	

Nº	FECHA	Usuario Recibe	Hora de ENT.	PROCEDENCIA	ASUNTO	PASA DESTINO
8500 444	15 ENE. 1985			—	CHCP 18/81 Sec Vía Hdeo de Jorge Luis Aguilar CASTELLO (1/3)	CHCP
8500 445					CHCP 16/81 Sec Vía Hdeo. de Pedro Raúl OLIVERA TORRES (1/3)	
8500 451			0945	D I. I	CHCP 10/81 Sec 6a Hdeo de Eduardo JORGE GUIMARAENS (1/4)	
8500 452					CHCP 19/81 Sec 6a Hdeo de Fernando Hector MARTY BERNOLA (1/4)	
8500 453					CHCP 30/81 Sec Vía Hdeo. de Ernesto Anunciado RODRIGUEZ C (1/4)	
8500 454		—	0925	Dpto. I. SIPRNA	1 ficha de Sole. ref e de D.N.I.C de DANIEL CORREA SERNA (1/1)	Antecedentes
8500 455		242	1145	SEPLACOD.	NOTA 405 I/85/0 nivel de 5 pesos (1/4)	SEPLACOD.
8500 456		—	1145	D I I	Parte de Novedades Diarias Nº 1585 - del 15/1/85 (1/2)	Bromatología
8500 457		—	1165	Dpto I / SIPRNA	1 ficha de Sole. ref e le D.N.I.C de Laura Inés DE LEON MONTES DE OCA (1/1)	Antecedentes
8500 458		—	1200	Dpto II / SIPRNA	Solicitud 02/85 (1/1)	Antecedentes
8500 459		—	1205	Dpto I / SIPRNA	1 ficha de Sole. ref e le D.N.I.C de LAURA CASTRO NEVES (1/1)	Antecedentes
8500 460		—	1300	Dpto I / SIPRNA	Solicitud telefónica a la DNIC del Señor Carlos Fernando LAMANNA (1/2)	
8500 461		243	1800	DGR Talleres	0 Nº 2284 S/D Aut	
8500 462		244	1904	Dpto Vol II	Exp Nº 1588/85 S/ Aut (1/1)	
8500 463		245	1905	Dpto Vol II	Exp Nº 1566/85 S/D Aut (1/1)	
8500 464		246	1905	Dpto Vol II	Exp Nº 1566/85 S/D Aut (1/1)	
8500 465		250	1910	Dpto D GTG	PEI Nº 0072/85 Ref. Adelantado de Sargento Hugo W. LOTTON NUÑEZ (1/1)	Antecedentes
8500 466		253	1913	EMGE Nº 1	PEI Nº 0155/85 Ref. Libertades de 42 soldados en Retiro Antiguo (1/5)	Antecedentes
8500 467		252	1915	Dpto D GTG	PEI Nº 0203/85 AS PEI Nº 63/84 BeI Nº 07 Ref: Mayor Marcelo MONDINO (1/3)	Antecedentes
8500 468		251	1915	Dpto D GTG	PEI Nº 0163/85 AS PEI Nº 07/85 DEI Ref. Ex-soldado Ricardo H. PEREZ (1/3)	Antecedentes
8500 469		248	1910	Dpto D GTG	PEI Nº 0303/85 AS PEI Nº 185 DEI Ref Mayor Jorge GOMEZ FERREIRA (1/3)	Antecedentes
8500 470		249	1905	Dpto II GTG	PEI Nº 0323/85 AS PEI Nº 285 DEI Ref Adelantado de Sargento Segundo SOSA (1/3)	Antecedentes
8500 471		247	1911	Dpto D GTG	PEI Nº 0373/85 AS PEI Nº 085 y 085 DEI Ref "LV" Mayor SOSA (1/3)	Antecedentes
8500 472	16 ENE. 1985				CHCP 35/81 Sec 1a Hdeo. de Carlos Enrique ROMERO LAMBRECHEN (1/2)	CHCP
8500 473					CHCP 65/81 Sec 3a Hdeo de Elizabeth Ada DIZEIRE (1/2)	
8500 474					CHCP 66/81 Sec 3a Hdeo de Laura Heber GOMEZ TORRES (1/2)	
8500 475			0830	D I I.	CHCP 71/81 Sec 3a Hdeo de Ricardo PINTOS GOMEZ (1/2)	
8500 476					CHCP 84/81 Sec. 3a Hdeo de Nebel Angelica DUTRA DANERI (1/2)	
8500 477					CHCP 38/81 Sec 4a Hdeo de Rosa Isabel DUARTE GOMEZ (1/2)	
8500 478					CHCP 96/81 Sec. 3a. Hdeo. de Diego Orestes USUELA PETITO (1/2)	
8500 479					CHCP 232/81 Sec 4a Hdeo de José Alberto MORO ITHURBURU (1/2)	
8500 480					CHCP 385/81 Sec 4a Hdeo de Graciela Beatriz OBERENDE (1/2)	

A :

FECHA	RECIBE	FECHA	SE CONFECCIONO	DESTINO	Nº SALIDA	RECIBE	REFERENCIA	FECHA
15 [illegible] 85	Sdo. Gomez							15-6-85
15 1130 ENE 85	Cbo. Zabaleguí							12-2-85
15 1200 ENE 85	Cbo. Zabaleguí	16/1/85	Memo. (A) 53/85	Sepulcodi				22-1-85
15 1200 ENE 85	[illegible]							
15 1200 ENE 85	Cbo. Zabaleguí							12-2-85
15 1200 ENE 85	Cbo. [illegible]							
								12-2-85
								12-2-85
15/7/10 [illegible]	Sdo. Montiel	24/1/85	Memo. (A) 4P/85	B.R. - P.M.			Devueltos por Oficio 3957/84 del 15/5/85	
		22/1/85	Memo (A) Nº 50/85	D Nal [illegible]				
		22/1/85	Memo (A) Nº 51/85	D Nal [illegible]				
		22/1/85	Memo (A) Nº 52/85	D Nal [illegible]				
2) 151500A30	Sdo. Losa							11/5/85
2) 151500A30								12-6-85
2) 151500A32								11/5/85
16 [illegible] 85	Sdo. Rosano							11/5/85
② 261300AB28 →	Sdo. [illegible]							15/2/87
1) 151500A32	③ 171230MA4 → Sdo. [illegible]							23-5-85
2) 151500AB2	Sdo. Losa	24/6/87	F.O.C.	BXX.	Sdo. Antonini			11/5/85
1) 151500A32								
16 1200 ENE 85	Sdo. Gomez							15-6-85

Nº	Fecha	Nº Ent. Secret.	Hora de Ent.	Procedencia	Asunto		Pasa Destino
8500481	16 ENE. 1985			D.I.I	CHLP 420/81 Secc. 4a. Mdeo. de Walter ESTRADA OLIVA	(1/2)	CHLP
8500482					CHLP 418/81 Secc. 4a. Mdeo. de Leonte ROBLEDO FONTOURA	(1/2)	
8500483					CHLP 425/81 Secc. 4a. Mdeo. de Luis José LANDONI CASANOVA	(1/2)	
8500484					CHLP 467/81 Secc. 4a. Mdeo. de Roberto Luis CILO SOTO	(1/2)	
8500485					CHLP 316/81 Secc. 4a. Mdeo. de Blanca Rosa PIMIENTA BERON	(1/2)	
8500486					CHLP 341/81 Secc. 4a. Mdeo. de Humberto Miguel SORINO GARCIA	(1/2)	
8500487					CHLP 353/81 Secc. 4a. Mdeo. de Héctor SOSA DURAN	(1/2)	
8500488					CHLP 355/81 Secc. 4a. Mdeo. de Aníbal César BERGARA AVILA	(1/2)	
8500489					CHLP 367/81 Secc. 4a. Mdeo. de Carlos PEREIRA RODRIGUEZ	(1/2)	
8500490			0900		CHLP 176/81 Secc. 4a. Mdeo. de Miguel Angel MARIÑO GONZALEZ	(1/2)	
8500491					CHLP 202/81 Secc. 4a. Mdeo. de Washington Fabian PEREZ RODRIGUEZ	(1/2)	
8500492					CHLP 203/81 Secc. 4a. Mdeo. de Graciela Rosa GNAZZO CABRERA	(1/2)	
8500493					CHLP 207/81 Secc. 4a. Mdeo. de Felix SALINAS MENDEZ	(1/2)	
8500494					CHLP 398/81 Secc. 4a. Mdeo. de Perybana DIAZ STEFANO	(1/3)	
8500495					CHLP 414/81 Secc. 4a. Mdeo. de Miriam RODRIGUEZ CANTO	(1/3)	
8500496					CHLP 440/81 Secc. 4a. Mdeo. de Jorge Ariel NUÑEZ ROMERO	(1/3)	
8500497					CHLP 450/81 Secc. 4a. Mdeo. de Mariano de los Angeles HARTMAN LANZA	(1/3)	
8500498					CHLP 452/81 Secc. 4a. Mdeo. de Darwin Leonel MORALES LUACES	(1/3)	
8500499					CHLP 454/81 Secc. 4a. Mdeo. de Eladino CURBELO AYALA	(1/3)	
8500500					CHLP 465/81 Secc. 4a. Mdeo. de Susana Esther GUZMAN CURBELO	(1/3)	
8500501					CHLP 479/81 Secc. 4a. Mdeo. de Lorenzo Víctor MENAFRA DEL PRESTITO	(1/3)	
8500502					CHLP 287/81 Secc. 4a. Mdeo. de Eladio Leoa PINTOS MIERES	(1/3)	
8500503					CHLP 354/81 Secc. 4a. Mdeo. de Dein Turquesa LENS CATENACCI	(1/3)	
8500504					CHLP 368/81 Secc. 4a. Mdeo. de Luis Alberto NOGUEIRA	(1/3)	
8500505					CHLP 229/81 Secc. 4a. Mdeo. de Mariano del Carmen VINELLY DIMARS	(1/3)	
8500506					CHLP 61/81 Secc. 5ta. Mdeo. de Ada Teresa CASSINELLI BARTELLI	(1/5)	
8500507	"	256	1130	E-II/EME	Folc. Ant. 007/SM/985	(1/1)	ANTECEDENTES
8500508	"	257		E-II/EME	Folc. Ant. 008/SM/985	(1/1)	
8500509	"	258		E-II/EME	Folc. Ant. 010/SM/985	(1/2)	
8500510	"	261	1200	EMGRA	Fol. Ant. 004/85	(1/1)	Antecedent
8500511	"	262	1200	EMGA	Fol. Inf. 1120/84	(1/5)	Antecedent
8500512	"	—	1200	Secretaría/SIRRAA	ORDEN 03/85 Jefes de Servicio	(1/1)	Conocimiento

A.		- SALIDA -					REFERENCIA	
FECHA	RECIBE	FECHA	SE CONFECCIONO	DESTINO	Nº SALIDA	RECIBE		FECHA
16 [illegible] ENE 85	Sdo. Gomez							15-6-85
								22-6-85
16 [illegible] ENE 85	Sdo. Montal	24/1/85	Memo. (A)	54/85	EME			
		24/1/85	Memo. (A)	55/85	EME			
		24/1/85	Memo. (A)	56/85	EME			
16 [illegible] ENE 85	Sdo. Montal	28/1/85	Memo. (A)	57/85	EMGZA			
		24/1/85	Memo. (A)	58/85	PNN			

Nº	FECHA	Nº ENT. SECRET.	HORA de ENT.	PROCEDENCIA	ASUNTO	PASO DESTINO
8500513	16 ENE. 1985	265	1455	2da DIV EMGA	Solicitud de Información Nº 015/85 (1/2)	Sec Autoridad
8500514	" "	266	1457	2da DIV EMGA	Solicitud de Información Nº 016/85 (1/2)	
8500515	" "	267	1457	2da DIV EMGA	Solicitud de Información Nº 017/85 (1/2)	
8500516	" "	268	1500	2da DIV EMGA	Solicitud de Información Nº 018/85 (1/2)	
8500517	" "	269	1500	2da DIV EMGA	Solicitud de Información Nº 019/85 (1/2)	
8500518	" "	—	1504	Dpto D SIFFAA	Novedades de Aprobación de Radio HABANA del 08/ENE/85 (1/1)	Sec Biografía
8500519	" "	259/60	1510	Secretaría SID IA	TI Nº 014/85 Orden CGE Nº 8550 y Comunicación Nº 3	Comunicación
8500520	" "	270	1600	Universidad de la Rep IA	Nota Nº 67/85 Ref: Resolución de acumulación de sueldos de Ruben D Niz Niz (1/2)	Dpto IV/55
8500521	" "	—	1800	D SI	Parte de Novedades Diarias Nº 016/85 del 16/ENE/85 (1/1)	Sec Gral
8500522	" "	—	1800	Sec Analista	2da Parte del SUMI Período del 8 al 16/ENE/85 (1/33)	
8500523	17 ENE. 1985		0800	D.I.I.	CHLP 252/81 Sec 4a Mdeo de Amelia Nelly ROMAN LOPEZ (1/2)	CHLP
8500524					CHLP 255/81 Sec 4a Mdeo de Carlos Adolfo CASALES (1/2)	
8500525					CHLP 256/81 Sec 4a Mdeo de Aron SHUSTERMAN STIGHT 1/2	
8500526					CHLP 259/81 Sec 4a Mdeo de Julio Walter GONZALEZ MELONES 1/2	
8500527					CHLP 147/81 Sec 4a Mdeo de Leonel Liber ALVAREZ VARELA 1/2	
8500528					CHLP 111/81 Sec 4a Mdeo de Tabaré Alejandro Ubiring 1/2	
8500529					CHLP 96/81 Sec 4a Mdeo de Julian Carlos PRIETO PUPPO 1/2	
8500530					CHLP 102/81 Sec 4a Mdeo de Daniel Ernesto CORRAL BERNINZONI 1/2	
8500531					CHLP 135/81 Sec 4a Mdeo de Omar Ricardo ACOSTA OJEDA 1/2	
8500532					CHLP 171/81 Sec 4a Mdeo de Dancon Heber PEREYRA DOMINGUEZ 1/2	
8500533					CHLP 10/81 Sec 4a Mdeo de Fiorabanti BARBERINE CALACE 1/2	
8500534					CHLP 22/81 Sec 4a Mdeo de Oscar SOSA 1/2	
8500535					CHLP 26/81 Sec 4a Mdeo de Jaime José BRENER SANDLER 1/2	
8500536					CHLP 28/81 Sec 4a Mdeo de Mabel LATORRE CENANDEZ 1/2	
8500537					CHLP 29/81 Sec 4a Mdeo de Blanca Rosa FLORES SATERA 1/2	
8500538					CHLP 38/81 Sec 4a Mdeo de Agustín Nelson PISSANO FUENTES (1/2)	
8500539					CHLP 60/81 Sec 4a Mdeo de Francisco Ruben PANDOLFO ESCOBAR 1/2	
8500540					CHLP 62/81 Sec 4a Mdeo de Walter Felix SORIA MARTINEZ 1/2	
8500541					CHLP 321/81 Sec 3ra Mdeo de Mario Graciela DE LEON SUAREZ 1/2	
8500542					CHLP 327/81 Sec 3ra Mdeo de Mario Graciela BAPISTA ABRAHAM 1/2	
8500543					CHLP 337/81 Sec 3a Mdeo de Heber LEMOS FEIJO 1/2	
8500544					CHLP 336/81 Sec 3a Mdeo de Laudelino Salvador ALVAREZ 1/2	

A:		- S A L I D A -					REFERENCIA		
FECHA	RECIBE	FECHA	SE CONFECCIONO	DESTINO	Nº SALIDA	RECIBE		FECHA	REC
16/08/85	[illegible]	25/1/85	Memo. 59/85	EMGA					
		28/1/85	[illegible] Nº 061/85	2do DV EMGA					
		28/1/85	[illegible] Nº 062/85	2do DV EMGA					
		28/1/85	Memo. 63/85	EMGA					
1700BNE	Sdo Torres	16/1/85	FOTOCOPIA	DOINZ	—	—		9-4-86	Sdo.
161530BNE	[illegible]	3/2/85	T.I. Nº 039/85	Dpto II/SIFFAA	—	—			
4000FF85	Sdo. [illegible]	04/2/85	T.I. Nº 038/85	Dpto. IV/SIFFAA	—	[illegible]			
16/08/85	Sdo Torres							22-1-85	[illegible]
								9-4-86	Sdo.
								22-6-85	Sdo
								20-5-85	Sdo
								20-5-85	
	Sdo. [illegible]							22-6-85	[illegible]
[illegible]								20-5-85	Sdo
								22-6-85	Sdo

Nº	FECHA	Nº ENT. SECRET.	HORA de ENT.	PROCEDENCIA	ASUNTO		PAS DESTINO
8500J45	17 ENE. 1985		1030	D.I.I.	CHIP 372/81 Sec. 3a Mdeo. de Margarita Isabel REQUITERENA ZIEGLER	1/2	CHIP
8500J46					CHIP 378/81 Sec. 3a Mdeo. de Pedro Lamas ENRIQUE	1/2	
8500J47					CHIP 203/81 Sec. 3a Mdeo. de Eduardo RAMOS BARAÑANO	1/2	
8500J48					CHIP 220/81 Sec. 3a Mdeo. de Luis Mario ISRAEL COLLA	1/2	
8500J49					CHIP 228/81 Sec. 3a Mdeo. de Luis Alberto MARTINEZ ALVAREZ	1/2	
8500J50					CHIP 230/81 Sec. 3a Mdeo. de Cristina Concepción MARINO RATH	1/2	
8500J51					CHIP 231/81 Sec. 3a Mdeo. de Heber Orlando LEMOS FEIJO	1/2	
8500J52					CHIP 233/81 Sec. 3a Mdeo. de Lilian DE CAMPOS MAURIZ	1/2	
8500J53					CHIP 274/81 Sec. 3a Mdeo. de Alvaro PLACERES AMENEDO	1/3	
8500J54					CHIP 263/81 Sec. 3a Mdeo. de Carlos Eugenio GIL LAURINO	1/2	
8500J55					CHIP 145/81 Sec. 3a Mdeo. de Emilio ROLDAN PECHERA	1/2	
8500J56					CHIP 155/81 Sec. 3a Mdeo. de Mario Orfilio IRIGOYEN SIOLA	1/2	
8500J57					CHIP 160/81 Sec. 3a Mdeo. de Stella Mary RODRIGUEZ DE LEON	1/2	
8500J58					CHIP 1/81 Sec. 3a Mdeo. de Antonio Gianni MARTELLETTI MARTINEZ	1/2	
8500J59					CHIP 27/81 Sec. 3a Mdeo. de Manuel SOSA PEREIRA	1/2	
8500J60					CHIP 28/81 Sec. 3a Mdeo. de Francisco Javier BRIZOLARA TEIXEIRA	1/2	
8500J61					CHIP 31/81 Sec. 3a Mdeo. de Omar Adhin SOSA CANCELA	1/2	
8500J62					CHIP 44/81 Sec. 3a Mdeo. de Miriam LOPEZ SANTANDER	1/2	
8500J63					CHIP 65/81 Sec. 3a Mdeo. de Alicia Laura FARAONE MAGLIANO	1/2	
8500J64					CHIP 76/81 Sec. 3a Mdeo. de Mario Tomás ACOSTA PERALTA	1/2	
8500J65					CHIP 80/81 Sec. 3a Mdeo. de Héctor Adolfo LAMAS PANZOS	1/2	
8500J66					CHIP 312/81 Sec. 3a Mdeo. de Luis Alberto ORTEGA VAZQUEZ	1/2	
8500J67					CHIP 316/81 Sec. 3a Mdeo. de Jorge Atilio BUSCIO CAZZOLA	1/2	
8500J68					CHIP 327/81 Sec. 3a Mdeo. de José Ramón SANABRIA ALVAREZ	1/2	
8500J69					CHIP 353/81 Sec. 3a Mdeo. de Andrea Rosalía HERNANDEZ SERRON	1/2	
8500J70					CHIP 363/81 Sec. 3a Mdeo. de José Walter SEIJAS MARMOL	1/2	
8500J71					CHIP 387/81 Sec. 3a Mdeo. de José Luis SINISCALLO DIAZ	1/2	
8500J72					CHIP 197/81 Sec. 2a Mdeo. de Julio César FERIA PINTADO	1/2	
8500J73					CHIP 211/81 Sec. 2a Mdeo. de Héctor ALVAREZ ESPINOSA	1/2	
8500J74					CHIP 213/81 Sec. 2a Mdeo. de Sady Doriz ROMERO SENA	1/2	
8500J75					CHIP 224/81 Sec. 2a Mdeo. de Juan José RODRIGUEZ GRAMATICA	1/2	
8500J76					CHIP 237/81 Sec. 2a Mdeo. de Miguel Angel FORNUNATO DE GREGORIO	1/2	

A:		- SALIDA -					REFERENCIA	
FECHA	RECIBE	FECHA	SE CONFECCIONO	DESTINO	Nº SALIDA	RECIBE		FECHA
[illegible]	Sdo. [illegible]							22-6-85

Nº	FECHA	Nº ENT. SOBRET.	Hora de ENT.	PROCEDENCIA	ASUNTO	PARA DESTINO
500577	17 ENE. 1985					
500578						
500579						
500580						
500581						
500582						
500583						
500584						
500585						
500586						
500587						
500588						
500589						
500590						
500591						
500592						
500593						
500594						
500595						
500596						
500597						
500598						
500599						
500600						
500601						
500602						
500603						
500604						
500605						
500606						
500607						
500608						

Nº	FECHA	Nº ENT. SOBRET.	Hora de ENT.	PROCEDENCIA	ASUNTO	PARA DESTINO

A:		— S A L I D A —					REFERENCIA		
FECHA	RECIBE	FECHA	SE CONFECCIONO	DESTINO	Nº SALIDA	RECIBE		FECHA	RE
								22-6-65	

Nº	FECHA	Urgente Sección	Hora de Ent.	PROCEDENCIA	D E S T I N O	PASA DESTINO
8500 600	17 ENE 1985				Dcho. de Hab. Nelida Villanueva Pza 1/3	
8500 610					Dcho. de Hab. Cyntia Mariana Sosa 1/3	
8500 611					Dcho. de Hab. José Luis Cabrera Cecino 1/3	
8500 612					Dcho. de Hab. Jorge Ruben Carmona 1/3	
8500 613					Dcho. de Hab. Angel Rubino Gomez 1/3	
8500 614					Dcho. de Hab. Carlos Gomez 1/3	
8500 615					Dcho. de Hab. Daniel Eduardo Vigoroux Sosa 1/3	
8500 616					Dcho. de Hab. Ruben Gonzalez Serrano 1/4	
8500 617						
8500 618						
8500 619						
8500 620						
8500 621						
8500 622						
8500 623						
8500 624						
8500 625						
8500 626						
8500 627						
8500 628						
8500 629						
8500 630						
8500 631						
8500 632						
8500 633						
8500 634						
8500 635						
8500 636						
8500 637	18 ENE 1985					
8500 638						
8500 639						
8500 640						

D I T

1145

	288	1430	SEPU CODI
	289	1434	Poder Legislativo
	283	1435	Leg. Nac. E.E.
	284	1438	Leg. Nac. E.E.
	285	1440	Sen. Nac. E.E.
	286	1443	Leg. Nac. E.E.
	—	1500	Dpto. II Sitrad
	283	1504	C.A.B.S.N.E.O.
	276	1510	C.A.D.D.
	—	1510	Dcho. Obras Públicas
	271	1515	Bs. As. Nº 15
18 ENE 1985	—	0800	Dpto. III Sitrad
	—	1635	D.I.
	284	1000	Migración
	284	1000	Migración

Nota Nº 405º/85 Ref.: 8 personas (1/8)
O/Nº 3565/85 Ref. Aut (1/8)
P.I. Nº 5/85 (1/1)
P.I. Nº 4/85 (1/1)
P.I. Nº 3/85 (1/1)
P.I. Nº 2/85 (1/1)
Nombramiento de Relatores de Radio LA VOZ AUSTRAL del 14/1/85 (1/1)
P.E.I. Nº 002/85 Solicita Panfleto encontrado en D.N.I. de Ciudadano Estranjero (1/6)
Estudio de la Extensión de los permisos acordados al Público del 28/12/84 (1/1)
P.I. Nº 08/85 Ref. Tema "Presencia de una Población Universal" (1/3)
O/Nº 665/DX/85 Ref. Detención de Personal (1/1)
Memo. 015/85 Ref. "OPERACION OSIRIS" del P.U.P. (1/2)
Carta de Ubicación Plano Nº 13/85 del 13/1/85 (1/2)
Exp. 1862/84 Solic. Aut (1/1)
Exp. 3263/84 Solic. Aut (1/1)

SEPU CODI
Biografía
de Autoridades

Dcho. de Hab. Nelida Villanueva Pza
Dcho. de Hab. Cyntia Mariana Sosa
Dcho. de Hab. José Luis Cabrera Cecino
Dcho. de Hab. Jorge Ruben Carmona
Dcho. de Hab. Angel Rubino Gomez
Dcho. de Hab. Carlos Gomez
Dcho. de Hab. Daniel Eduardo Vigoroux Sosa
Dcho. de Hab. Ruben Gonzalez Serrano

Migración
Migración

Nº	FECHA	Dent. Sector	Hoja de Ent.	PROCEDENCIA	ASUNTO	PASA DESTINO
8500 600	17 ENE 1985				Alef 136/61 Sec 3a Ydeo. de Hilda Nelida OLLANDOS PLA 1/3	
8500 610					Alef 155/61 Sec 3a Ydeo. de Hilda Ofelia CARDOZO SOSA (1/3	
8500 611					Alef 7/61 Sec. 3a. Ydeo. de Walter José BARRIOS HAZOS 1/3	
8500 612					Alef 208/61 Sec 3a. Ydeo. de Emilio CHARTIER SOSA 1/3	
8500 613					Alef 202/61 Sec 2a Ydeo. de José Luis CABRERA CECILIO 1/3	
8500 614					Alef 286/61 Sec. 2a. Ydeo. de Gerson Isidro BENITEZ SOSA 1/3	
8500 615					Alef 317/61 Sec 2a. Ydeo. de Jorge Ruben CANDELA 1/3	
8500 616					Alef 319/61 Sec 2a. Ydeo. de Angel Roberto GAMEZ 1/3	
8500 617					Alef 352/61 Sec 2a. Ydeo. de Carlos GOMEZ 1/3	
8500 618					Alef 356/61 Sec. 2a Ydeo. de Walter Alejandro ACOSTA BENITEZ 1/3	
8500 619					Alef 200/61 Sec 2a Ydeo. Hdez Juan Carlos HORTELLANO GALLARDO 1/3	
8500 620					Alef 218/61 Sec 2a Ydeo. Daniel Ginfree OVANDO SOSA 1/3	
8500 621					Alef 136/61 Sec 2a Ydeo. de Juan Antonio PEREIRA OLLANDOS 1/3	
8500 622					Alef 2/61 Sec 2a Ydeo. de Edmundo LINAN DIAS CELESTINO CORTES 1/3	
8500 623					Alef 10/61 Sec 2a Ydeo. de Angelina MIGUEL MEDINA 1/3	
8500 624					Alef 136/61 Sec 4a Ydeo. de Cesar Roberto MORAN SPINA 1/4	
8500 625					Alef 165/61 Sec 4a Ydeo. de Ruben GONZALEZ SERVIDIO 1/4	
8500 626	" "	388	1430	SEPYCOD:	Nota Nº 405 P/85 » Ref: 8 personas (1/8)	SEPYCOD
8500 627	" "	289	1434	Poder Legislativo	Oficio Nº 3588/85 Cámara de Dip. (1/8)	Biografico
8500 628	" "	288	1435	Sec. MARCE	P.I Nº 5/85 (1/1)	de Detenidos
8500 629	" "	284	1436	Sec MARCE	P.I Nº 4/85 (1/1)	
8500 630	" "	285	1440	Sec MARCE	P.I Nº 3/85 (1/1)	
8500 631	" "	286	1443	Sec MARCE	P.I Nº 2/85 (1/1)	
8500 632	" "	—	1500	Dpto II/SIPFAA	Pedido de Elaboración de Radio LA VOZ ASUNCION del 14/1/85 (1/1)	Ver Secc. Prensa
8500 633	" "	283	1504	C-II/Estado	P.E.I Nº 007/85 AA Boletín encontrado en D Nal de Turismo "Seminario 1/6	Ver Archivo
8500 634	" "	276	1510	C.A.D.D.	Estudio de la Extensión de los pasos de vuelo al Sudeste del 28/1/85 (1/1)	Ver Archivo
8500 635	" "	—	1510	Delegados Militares	P.I Nº 08/1/85 del Libro "Presencia de una Religión Universal" 1/3	Ver Secc.
8500 636	" "	274	1515	Cuj Nº 15	Oficio Nº 665/85 Ref: Detención de Cabral (1/1)	Fe de Erratas
8500 637	18 ENE 1985	—	0800	Dpto. II/SIPFAA	Memo. 025/85 Ref "OPERACION OSSCO" del P.U.P. 1/3	Biográfico
8500 638	"	"	1635	D.I.I.	Carta de Detenidos Plaza Nº 13/85 del 13/1/85 (1/2)	Biográfico
8500 639	"	"	2356	Migraciones	Exp. 2862/84 Sobre Anil (1/1)	Antecedentes
8500 640	"	"	2359	Migraciones	Exp. 3263/84 Sobre Anil 1/1	Antecedentes

A:		- SALIDA -					REFERENCIA	
FECHA	RECIBE	FECHA	SE CONFECCIONO	DESTINO	Nº SALIDA	RECIBE		FECHA
[illegible] 85	Sdo. 60462							22-6-85
								1-7-85
[illegible]	[illegible]	23/1/85	Memo. (A) Nº 81/85 (8p)	SEPULCRO				23-1-85
24 [illegible]	Sgto. [illegible]	24/1/85	Memo. (A) 65/85	D. G. Sev. Adm.				8-2-85
[illegible]	Cbo. [illegible]	26/1/85	Memo. (A) 66/85	M. RREE.				
		28/1/85	Memo. (A) 67/85	M RREE				
		28/1/85	Memo. (A) 68/85	M RREE				
		25/1/85	Memo. (A) 69/85	M RREE				
[illegible]	Sdo. Campo	17/1/85	FOTOCOPIA	D DINZ	—			9-4-86
[illegible]	Sdo. Mello							
171530 [illegible]	[illegible]	22/1/85	T. I. 019/85	Delegado Clubes				
171530 [illegible]	[illegible]							
		13/1/85	COPIA	ANALISTAS	1 [illegible]	Sdo. [illegible]		8-2-85
								13-2-85
[illegible]	Cbo. [illegible]	22/1/85	Memo. (A) Nº 071/85	D Nal M				
		22/1/85	Memo. (A) Nº 072/85	D Nal M			Devuelto por Oficio 3957/84	

Nº	FECHA	HORA ENT.	PROCEDENCIA	ASUNTO	PASA A DESTINO
8500611	18 ENE 1985	1130	D. E. II	P.I (I) 02/85	(1/1) Jefe Unidad
8500612	"	1135	D. N. V. Cominent	Oficio 1211 - Adte. Gral.	(1/1) Jefe Unidad
8500613	"	1130	S.S. FF.AA.	Oficio 02/S-2/85 del Gral.	(1/12) Jefe Unidad
8500614	"	1135	Dpto. II/SIPFFAA	Solicitud 03/85	(1/1) Jefe Unidad
8500615	"	1500	2da. Div. BTE 6A	Planilla de Información Nº 02/85	(1/2) Jefe Unidad
8500616	"	1500	2da. Div. BTE 6A	Planillas de Información Nº 022/85	(1/2) Jefe Unidad
8500617	"	1730	Dpto. II/BTE 6	PEI(I) Nº 040/38/85 AS/ PEI 02/85 DE II	Ref. Conflicto laboral en Radio ORION SA (1/7)
8500618	"	1734	Dpto. II/BTE 6	PEI(I) Nº 041/38/85 AS/ PEI 01/85 DE II	Ref. Anulado de Licencia de Mendoza (1/3)
8500619	"	1735	Dpto. II/BTE 6	PEI(I) Nº 039/38/85 AS/ PEI 06/85 DE II	Ref. Diario "Para Todos" sin papel (1/3)
8500620	"	1740	Dpto. II/BTE 6	PEI(I) Nº 038/38/85 AS/ PEI 04/85 DE II	Ref. diario "del Norte" en Corrientes (1/3)
8500621	"	1740	Dpto. II/BTE 6	PEI(I) Nº 042/85	Ref. Boletín "Unión Ferroviaria" Nº 8 de ARE (1/3)
8500622	"	1900	Dpto. II/BTE 6	Memo Nº 020/85	Ref. Grupo "26 de Marzo" (1/5)
8500623	21 ENE 1985	0800	D. I. I	Cable de Verdades. Diario Nº 16/85 del 16/1/85	(1/1) Jefe Unidad
8500624	"	-	Secretaría/SIPFFAA	T.I. 015/85 - Remite CXGF 855) B.Y.D.N 841, 42, 43, 74 y Reservado 233	(1/1) Jefe Unidad
8500625	"	0830	E.M.E.	Tele. Ant. 011/B/SM/985	(1/1) Jefe Unidad
8500626	"	1030	Cifrex	Tele Ant. de 3 Juegos	(1/1) Jefe Unidad
8500627	"	1500	Dpto. II/BTE 6	Planillas de Antecedentes Nº 012/6/SM/85	(1/1) Jefe Unidad
8500628	"	1510	Estado Mayor Gral. del Ejército	Nota Nº 406/85/D del: 3 personas	(1/3) Jefe Unidad
8500629	"	1515	Estado Mayor Gral. del Ejército	Nota Nº 407/85/D del: 14 personas	(1/23) Jefe Unidad
8500630	"	1517	Boletín de Ordenes	Diario Nº 27104 del 8/AGO/85	(1/5) Jefe Unidad
8500631	"	1520	Boletín de Ordenes	Diario Nº 27105 del 10/AGO/85	(1/3) Jefe Unidad
8500632	"	1525	Boletín de Ordenes	Diario Nº 27107 del 14/AGO/85	(1/5) Jefe Unidad
8500633	"	1525	Boletín de Ordenes	Diario Nº 27109 del 16/AGO/85	(1/7) Jefe Unidad
8500634	"	1530	Boletín de Ordenes	Diario Nº 27108 del 15/AGO/85	(1/3) Jefe Unidad
8500635	"	1530	Boletín de Ordenes	Diario Nº 27110 del 17/AGO/85	(1/4) Jefe Unidad
8500636	"	1540	Dpto. II SIPFFAA	TI Nº 017/85 AS/ Col. Buenos Aires Nº 106/3/85-335, 683, 684/84	Ref. a Diario "Hoy" (1/2) Jefe Unidad
8500637	"	1545	DSD	Radio de Derechos Diario Nº 019/85 del 19/AGO/85	(1/3) Jefe Grupo
8500638	"	1545	DSD	Radio de Derechos Diario Nº 020/85 del 20/AGO/85	(1/2) Jefe Grupo
8500639	"	1550	DSD	Radio de Derechos Diario Nº 021/85 del 21/AGO/85	(1/1) Jefe Grupo
8500640	"	1700	Dpto. II Ejército	Boletín Personal de Tropa de los cuerpos del ejército Dic/84.	(1/60) Jefe Unidad
8500641	"	1700		Boletín de Palacio	(1/4)
8500642	"	1800	Dpto. II SIPFFAA	Planillas de Antecedentes Nº 04/85 del 1 persona	(1/1) Jefe Unidad

A:		— S A L I D A —					REFERENCIA	
FECHA	RECIBE	FECHA	SE CONFECCIONO	DESTINO	Nº SALIDA	RECIBE		FECHA
[illegible]	[illegible]	25/1/85	Memo. (A) 73/85	D.E. IV				
		25/1/85	Memo. (A) 75/85	D. N. P. Camiseria				
		28/1/85	Memo. (A) 76/85	DTOR. SSTAA	~~[illegible]~~			31-1-85
		25/1/85	Se confecc. [illegible]	[illegible] de la fecha		Sdo 1º [illegible]		
	Sdo. Montiel	01/2/85	Memo (A) Nº 077/85	N-2				
		29/1/85	Memo (A) Nº 078/85	N-2				
01/1135 FEB 85	Sdo Fonseca							18-4-86
02/1650 [illegible]	Sdo [illegible]							18-4-86
18 [illegible]	Sdo [illegible]							11/1/85
151500 [illegible]	Sdo [illegible]							
18/1900 ENE	Sdo LOPEZ							
		8/2/85	TI Nº 039/85	Dpto II/SSTAA	—	—		13-2-85
[illegible]	Sdo Montiel	25/1/85	Memo (A) Nº 079/85	Dpto II/EME				
[illegible]	Sdo Montiel	21/1/85	Memo. (A) 080/85	DITEX				
21/1540 ENE	~~Sdo [illegible]~~	25/1/85	Memo (A) Nº 082/85	Dpto II/EME				
22080 [illegible]		24/1/85	Memo. (A) 86/85 (9 p.)	SEPLACODI				24-1-85
		1/2/85 (1 persona)	Sdo. Parte (Memo Nº 86/85)					
		24/1/85	Memo. (A) 85/85 (9 p.)	SEPLACODI				
21 1700 ENE	Sdo LOPEZ							
2) 041700 [illegible]	Sdo TORRES							18-4-86
21 1600 ENE	Sdo Campos							13-2-85
								13-2-85
21 1700 ENE	Sdo LOPEZ							13-2-85
21 1835 ENE	Sdo [illegible]	28/1/85	Memo. (A) 83/84	Dpto. II SSTAA	Ver [illegible]			

Nº	FECHA	Nº ENT SECRET	HORA de ENT.	PROCEDENCIA	ASUNTO	PASA DESTINO
B500673	21 ENE. 1985	333	1835	SCPT	S/ Nº 22/85 SOLICITA (1/1)	
B500674	22 ENE. 1985	—	1000	DPTO. 2 SI FRD - DIGNIDAD	Traslado del 22/ENE/85 Fjs 6 Ref: Factibilidad de un consultorio clandestino	
B500675	〃 〃	—	1000	DPTO. 2 SI FRD - DIGNIDAD	Traslado del 22/ENE/85 Fjs 7 Ref: "El consultorio de Baleares Dieciocho	
B500676	〃 〃	343	1200	ENTRADA (INT)	Solicitud de Antecedente Nº 005/85 (1/1)	
B500677	〃 〃	344	1200	ENTRADA (INT)	Solicitud de Antecedente Nº 006/85 (1/1)	
B500678	〃	—	1400	Dpto. I | SI FRD	Solicita antecedentes penales ANDERSON MEDINA, Primer Nombre (1/3)	
B500679	〃	346	1505	Dpto. D.I. CAUSA	Sol. Inf. 024/85 (1/2)	
B500680	〃	345	1505	(-2) ESTADO	P.E.I. 003/85 Causa penal p/ homicidio doloso (1/2)	
B500681	〃	—	1515	Dpto. III | SI FRD	Oficio 027/85 s/ Mauricio Raúl GATTI Cautivo (1/1) 1) Antecedentes 2) Edicto Bucconero	
B500682	〃	—	1515	D.I.I.	Causa de Verdad. Diario No 022/85 del 22/1/85 (1/2) Comunicando	
B500683	〃	—	1520	Secretaría | SI FRD	T.I. 017/85 - Causa C.H.D.H. 8, 45, 46, 47 Fjs. 2334 (1/1)	
B500684	〃				Oficio 63/01 Secc. 1a. Video - de Jorge Alberto (1/1)	
B500685					Oficio 85/01 Secc. 13a Video de Oscar FERREIRA NUÑEZ 1/2	
B500686					Oficio 6088/81 (P) Dpto. Video de Santiago Almeida Correa (1/3) 1/3	
B500687					Oficio 820/01 Secc 12a Video de Jorge Daniel ALONSO OLIVERA 1/2	
B500688					Oficio 824/01 Secc 12a Video de Gabriel Oscar SOTO VEIGA 1/2	
B500689					Oficio 834/01 Secc. 12a Video de Ruben Gonzalo ALTAMIRANDA BARRIOS 1/2	
B500690					Oficio 712/01 Secc 12a Video de Carlos Vladimir BARRIOS GABIN 1/2	
B500691					Oficio 720/01 Secc 12a Video de Miguel Angel BORGES PEREZ 1/2	
B500692					Oficio 735/01 Secc. 12a. Video de Felix Jose PEDOCCHI TUCCO 1/2	
B500693					Oficio 775/01 Secc 12a Video de Martiniano Catalino ALONZO GARBISO 1/2	
B500694					Oficio 798/01 Secc. 12a Video de Hugo DE LEON CARDOZO 1/2	
B500695					Oficio 604/01 Secc 12a Video de Blanca Lovely SOSA CONDE 1/2	
B500696					Oficio 641/01 Secc 12a Video de Nelson Esteban SANTOS PARODI 1/2	
B500697					Oficio 650/01 Secc 12a Video de Roberto FERNANDEZ MANGINIE 1/2	
B500698					Oficio 651/01 Secc 12a Video de Ines Rosa OLAIZOLA CITRONE LLO 1/2	
B500699					Oficio 652/01 Secc 12a Video de Walter FEIJO 1/2	
B500700					Oficio 677/01 Secc 12a Video de Ruben Eliseo VIGIL CAMIÑO 1/2	
B500701					Oficio 680/01 Secc 12a Video Anibal Rogelio TORRES VIERA 1/2	
B500702					Oficio 512/01 Secc 12a Video Jorge Carlos BRUZZONE DURAN 1/2	
B500703					Oficio 500/01 Secc 12a Video Cesar CONDE 1/2	
B500704					Oficio 522/01 Secc 12a Video Ana Victoria LOVECCHIO FOLATTI 1/2	

1805 D.I.I.

Oficio

A: FECHA	RECIBE	SALIDA FECHA	SE CONFECCIONO	DESTINO	Nº SALIDA	RECIBE	REFERENCIA	FECHA
21840 ENE 85	[illegible]	25/1/85	Memo (A) Nº 084/85	S R, S M				
22100 ENE 85	Som RG	22/1/85	Fotocopias	Sr. Cnel. [illegible] Carpeta Desap		Dem SOM RG		7-2-85
		22/1/85						7-2-85
		25/1/85	Memo (A) Nº 087/85	BM 6 RA				
	[illegible]	25/1/85	Memo (A) Nº 088/85	BM 6 RA				
25 CP 30 ENE 85	Som RÉ	22/1/85	P.I. 005/85	O.N.P. Técnica			25/1/85 Delegación 523/85 Som. RÉ	8-2-85
22151 ENE 85	Sdo. [illegible]	1/2/85	Memo (A) Nº 089/85	N-2				
221800 ENE 85	Sdo. [illegible]							
31/7/85	Cbo. Gonzalez	Pasó a Biog. para su procesamiento (LG)						
221600 ENE 85	Sdo. [illegible]							12-2-85
		8/2/85	TI Nº 038/85	Dpto II/SIRSA				
231300 ENE 85	Sdo. [illegible]							9-7-85

Nº	FECHA	Nº CAT SECRET	HORA de ENT.	PROCEDENCIA	ASUNTO		PASA DESTINO
8500705	23 ENE. 1985	349	1005	E-II EME	P.E I (I) 046/86/985 ref. Libre jurisdicción cargo Oficio Lic 3 de Libro	1/3	1) [illegible] 2) [illegible]
8500706	"	350	1015	E-II EME	P.E I (I) 045/86/985 ref. Gustavo CARBONEL PINDOLLAS	1/2	[illegible] 2) EME
8500707	"	—	1015	Jefe II/SIFFAA	Solicitud 05/85	(1/1)	Anteriormente
8500708	"	355	1145	D N Migración	Exp. 3321/81 - Solic. aut. 1 persona	(1/1)	Anteriormente.
8500709					CHCP 526/81 Juez 12o Mdeo. de Luis Ruben CHIRIZOLA GUGLIANELLI	1/2	
8500710					CHCP 533/81 Juez 12o Mdeo. de Jorge Luis REGUEIRA	1/2	
8500711					CHCP 535/81 Juez 12o. Mdeo. de Angel Ramón GOMEZ MASSENGALA	1/2	
8500712					CHCP 536/81 Juez 12o. Mdeo. de Dra. Juan GONZALEZ HERNANDEZ	1/2	
8500713					CHCP 536/81 Juez 12o Mdeo de Raúl Olinder MESA GIL	1/2	
8500714					CHCP 6086/81 (P) Dpto. Mdeo de Rodolfo Cabrera Varela	1/3	
8500715					CHCP 403/81 Juez 12o Mdeo de Nesto LOBIGNE FERREIRA	1/2	
8500716					CHCP 415/81 Juez 12o. Mdeo. de Mario Alberto CABRAL ALONSO	1/2	
8500717					CHCP 449/81 Juez 12o Mdeo. de Ulises Pintos LAGRA	1/2	
8500718				D.I.I.	CHCP 470/81 Juez 12o. Mdeo de Eve Elderly SUAREZ PEREIRA	1/2	
8500719					CHCP 487/81 Juez 12o Mdeo. de Mario Jesús DOMENZO FABIANO	1/2	
8500720					CHCP 335/81 Juez 12o Mdeo. de Carlos Walter PEREIRA VERA	1/2	
8500721					CHCP 356/81 Juez 12o Mdeo. de Alfonso Walter REY VARELA	1/2	
8500722					CHCP 366/81 Juez 12o Mdeo de Miguel Angel RODRIGUEZ	1/2	
8500723					CHCP 388/81 Juez 12o Mdeo de Ulises Nefarindo MENDEZ	1/2	
8500724					CHCP 690/81 (P) Dpto. Mdeo. de Eleseo Segundo Sampaio	1/3	
8500725					CHCP 251/81 Juez 12o Mdeo. de Luis de Felix Sosa Nuñez	1/2	
8500726					CHCP 266/81 Juez 12o. Mdeo. de Felipe Tomas RODRIGUEZ RODRIGUEZ	1/2	
8500727					CHCP 101/81 Juez 12o Mdeo. de Juan Carlos MORENO ORNECO	1/2	
8500728					CHCP 103/81 Juez 12o Mdeo de Norberto Felipe GONZALEZ GOMEZ	1/2	
8500729					CHCP 115/81 Juez 12o. Mdeo. de Leonel Adan PEREZ MENDIBE	1/2	
8500730					CHCP 146/81 Juez 12o. Mdeo. de Gladis Elena PEREIRA RICO	1/2	
8500731					CHCP 149/81 Juez 12o Mdeo de Victor Hugo MORALES ABRIOT	1/2	
8500732					CHCP 178/81 Juez 12o Mdeo. de Elena Nilsa MENESES FERREIRA	1/2	
8500733					CHCP 19/81 Juez 12o. Mdeo de Ma del Carmen GENTIL GARCIA	1/2	
8500734					CHCP 29/81 Juez 12o Mdeo. de Maria Teresa SILVA PEREIRA	1/2	
8500735					CHCP 35/81 Juez 12o Mdeo de Enrique Hugo BARRENO CARNEIRO	1/2	
8500736					CHCP 46/81 Juez 12o Mdeo de Oscar Julian LABANDE PINO	1/2	

CHCP

A:		- SALIDA -					REFERENCIA	
FECHA	RECIBE	FECHA	SE CONFECCIONO	DESTINO	Nº SALIDA	RECIBE		FECHA
2) 041650000	Sdo Torres							18-4-86
231145 ENE 85	Sdo Castagna							11/5/85
2) 151500 a 3	Sdo Lobo							
231030 ENE 85	Sdo. Montiel	29/1/85	[illegible]	[illegible]	291000 ENE	Sdo Cabeleto		
231145 ENE 85	Sdo. Montiel	25/1/85	Memo. (7) 91/85	D. N. M.			Resulto por Pf. 3857/84	
231200 ENE 85	Sdo Gomez							1-7-85
								20-5-85
								1-7-85

Nº	FECHA	PERS SECCIONAL	HORA ENT	PROCEDENCIA	ASUNTO	FOJAS	PASE DESTINO
8500737	23 ENE. 1985	-	1230	Dpto I/SIPBAN	Listado de procesamiento del libro "NUNCA MAS" s/desaparicion de personas	1/8	Brac. Cent-Nesl
8500738					Cnel 41/81 Juz. 12º Tdeo. de Roberto Cesar PEÑA GARCIA	1/2	
8500739					Cnel 60/81 Juz. 12º Tdeo. de Daniel Angel STARICCO TORTO	1/2	
8500740					Cnel 81/81 Juz. 12º Tdeo. de Eduardo ARBES URZAGA	1/2	
8500741					Cnel 82/81 Juz. 12º Tdeo. de Nelson Eduardo ROMERO BANEGAS	1/2	
8500742					Cnel 87/81 Juz. 12º Tdeo. de Heber Rodolfo PARADA	1/2	
8500743					Cnel 92/81 Juz. 12º Tdeo. de Martha Susana BERNARD ROSALES	1/2	
8500744					Cnel 408/81 Juz. 11º Tdeo. de Bartolomé Mario MAYONE GRATTONI	1/2	
8500745					Cnel 425/81 Juz. 11º Tdeo. de Silvia Isabel CASAS LOMBARDI	1/2	
8500746					Cnel 435/81 Juz. 11º Tdeo. de Silvia Adriana MASDEU MEDINA	1/2	
8500747					Cnel 447/81 Juz. 11º Tdeo. de Susana FERNANDEZ OZA	1/2	
8500748					Cnel 303/81 Juz. 11º Tdeo. de Vicente Esteban RUIZ CARUSO	1/2	
8500749				D.I.I	Cnel 307/81 Juz. 11º Tdeo. de Nilda Emma MARTINEZ DE LOS SANTOS	1/3	
8500750					Cnel 311/81 Juz. 11º Tdeo. de Ana María DIAZ LARRAUD	1/2	
8500751					Cnel 314/81 Juz. 11º Tdeo. de Jorge CORREA SOSA	1/2	
8500752					Cnel 318/81 Juz. 11º Tdeo. de Sebastián Rafael SEBASTIAN SABORIDO	1/2	
8500753					Cnel 324/81 Juz. 11º Tdeo. de Juan Carlos ARGUELLA DE LOS SANTOS	1/2	
8500754					Cnel 342/81 Juz. 11º Tdeo. de Ignacio Enrico MACCIO BARRERA	1/2	
8500755					Cnel 363/81 Juz. 11º Tdeo. de Tobaré D'Artagnan PELAS MARIANA	1/2	
8500756					Cnel 372/81 Juz. 11º Tdeo. de Walter Sergio CABRAL MOLINA	1/2	
8500757					Cnel 361/81 Juz. 11º Tdeo. de Ruben FERNANDEZ LIDERO	1/2	
8500758					Cnel 388/81 Juz. 11º Tdeo. de José Luis VISCONTI ANDRADA	1/2	
8500759					Cnel 209/81 Juz. 11º Tdeo. de Jorge Darío MACHADO SUAREZ	1/2	
8500760					Cnel 235/81 Juz. 11º Tdeo. de María del Carmen MORANA COSTA NEIRA	1/2	
8500761					Cnel 263/81 Juz. 11º Tdeo. de José Eduardo ALZAGA RUIZ	1/2	
8500762					Cnel 266/81 Juz. 11º Tdeo. de Daniel Anibal BURGOS MONGIARDINI	1/2	
8500763					Cnel 269/81 Juz. 11º Tdeo. de Mabel Yolanda SANTOS SANACHO	1/2	
8500764					Cnel 287/81 Juz. 11º Tdeo. de Julio Cesar CORREA DIAZ	1/2	
8500765					Cnel 288/81 Juz. 11º Tdeo. de José Manuel DIEGUEZ ISABELLA	1/2	
8500766					Cnel 30/81 Juz. 2do. Tdeo. de Mario Gregorio MENDEZ MILINOVICH	1/2	
8500767					Cnel 69/81 Juz. 2do. Tdeo. de Hebe Melania CASERES LUCAS	1/2	
8500768					Cnel 135/81 Juz. 2do. Tdeo. de Pablo MACHADO MEDICA	1/2	

1. FECHA	RECIBE	SALIDA FECHA	SE CONFECCIONO	DESTINO	Nº SAL	RECIBE	REFERENCIA	FECHA
23/12/30 ENE 85	Sam Ré							14-2-85
								1.7.85
								13-12-85
								1-7-85

Nº	FECHA	Nº de Secc.	Hora Ent.	PROCEDENCIA	ASUNTO		PA... DESTI...
8500769	23 ENE. 1985	-	1830	D.I.I.	Parte de Novedades Diarias 23/85 del 23/1/85	(1/2)	BIOGRAFICO
8500770	"	-	1830	Analistas / SIERRA	2da parte del Sumario de Informaciones, período 16 al 23/1/85	(1/26)	BIOGRAFICO
8500771	"	756	1835	CADA	Estudio de la evolución de los precios de venta al público del 4/1/85	(1/7)	ANALISTAS
8500772	"	754	1840	INAC	Relevamiento de Evolución del precio del ganado en pie, etc.	(1/20)	ANALISTAS
8500773	24 ENE. 1985		0930	Dpto I / SIERRA	Solicita antecedentes de integrantes Sumariante DIGNIDAD	(1/2)	SOM R...
8500774					CHCP 138/81 Secc. 1a Mdeo. de Carlos Julio MENDEZ ALVINA	1/2	
8500775					CHCP 148/81 Secc. 1a Mdeo. de José Ramón CASSOU JAUREGUI	1/2	
8500776					CHCP 6/81 Secc. 1a Mdeo. de Luis Alberto MARTINEZ FRANCO	1/2	
8500777					CHCP 24/81 Secc. 1a Mdeo. de Felipe Jesús POLLERI SIERRA	1/2	
8500778					CHCP 27/81 Secc. 1a Mdeo. de Olga Teresa PEDROZO SILVA	1/2	
8500779					CHCP 53/81 Secc. 1a Mdeo. de Graciela Alicia MARINUCCI NOTTRREITTER	1/2	
8500780					CHCP 515/81 Secc. 13a Mdeo. de María Domingo SALVATORE DUQUE	1/2	
8500781				D.I.I.	CHCP 529/81 Secc. 13a Mdeo. de Elida Rene REIS SILVA	1/2	
8500782					CHCP 539/81 Secc. 13a Mdeo. de Ernesto MOREIRA CORBEOLA	1/2	
8500783					CHCP 545/81 Secc. 13a Mdeo. de Ruben Sergio RODRIGUEZ RODRIGUEZ	1/2	CHCP
8500784					CHCP 550/81 Secc. 13a Mdeo. de Juan Carlos ALFONSO BARROS	1/2	
8500785					CHCP 588/81 Secc. 13a Mdeo. de Elsa Rebe MALDONADO MARTIN	1/2	
8500786					CHCP 405/81 Secc. 13a Mdeo. de Magali RODRIGUEZ MARTINEZ	1/2	
8500787					CHCP 459/81 Secc. 13a Mdeo. de Raúl Néstor MARTI PEREZ	1/2	
8500788					CHCP 463/81 Secc. 13a Mdeo. de Pablo Eduardo RODRIGUEZ ROCHA	1/2	
8500789					CHCP 302/81 Secc. 13a Mdeo. de Walter Javier GIMENEZ	1/2	
8500790					CHCP 335/81 Secc. 13a Mdeo. de Walter JORIA	1/2	
8500791					CHCP 352/81 Secc. 13a Mdeo. de María Teresa SUAREZ AGUEITE	1/2	
8500792					CHCP 354/81 Secc. 13a Mdeo. de Washington PERALTA FUENTES	1/2	
8500793					CHCP 373/81 Secc. 13a Mdeo. de Nelson Nicolás DIAZ	1/2	
8500794					CHCP 383/81 Secc. 13a Mdeo. de Ruben Ramón CELLA GONZALEZ	1/2	
8500795					CHCP 235/81 Secc. 13a Mdeo. de Ruben Antonio PINTOS LECUNA	1/2	
8500796					CHCP 249/81 Secc. 13a Mdeo. de Martín Abelardo BASSANO PENONE	1/2	
8500797					CHCP 251/81 Secc. 13a Mdeo. de María Rosa LEMOS CARRASCO	1/2	
8500798					CHCP 259/81 Secc. 13a Mdeo. de Germán PEÑA VIERA	1/2	
8500799					CHCP 105/81 Secc. 13a Mdeo. de Pablo GONZALEZ VELAZQUEZ	1/2	
8500800					CHCP 108/81 Secc. 13a Mdeo. de José Luis GUTIERREZ	1/2	

A:		SALIDA			REFERENCIA	
FECHA	RECIBE	FECHA	SE CONFECCIONO	DESTINO		FECHA
23 NOVIEMBRE 85	Sra. Campos					13-2-85 9-4-86
23 PISENE 85	Sra. Melo					
25 ISOTENE	Sotiko	24/1/85	P.I. 07/85	D.I.I.	25/1/85	8-2-85
						1-7-85

Nº	FECHA	Nº ENT. SECUN.	HORA ENT.	PROCEDENCIA	ASUNTO	PAS
8500.801	24 ENE. 1985	359	1650	Dpto II / EME	PEI (1) Nº 050/38/85 Adj PEI 002/85 EMR Nº 2 Ref Visita realizada por el Sr Delegado de las Naciones Unidas (1/2)	DESTINO
8500.802	" "	358	1653	Dpto II / EME	PEI (1) Nº 049/38/85 Adj Boletín "Mun Ferroviario" Nº 9 de AFE (1/3)	1) Anal 2) B
8500.803	" "	—	1700	SE PUSCOPI	Nota Nº 4083/85/D Ref: 4 personas (1/7)	Sec Anal
8500.804	" "	—	1700	SE PUSCOPI	Nota Nº 4074/85/D Ref: 4 personas (1/9)	SE PUSC
8500.805	" "	—	1710	Secretaría / SIFFAA	Orden Nº 04/85 (1/)	Cuadro de Ur
8500.806	" "	—	1710	Dpto II	Parte de Novedades Diarias Nº 024/85 del 24/1/85 (1/4)	Sec Bioq
8500.807	" "	—	1730	Dpto III / SIFFAA	Solicitud de Aut Nº 202/85 Ref: Nueve personas (1/1)	Sec Antec
8500.808	25 ENE. 1985		1030	Dpto I / SIFFAA	Fotocopia de artículo de prensa de "Jaque" 25/1/85. (1/1)	Biográfico
8500.809	"	—	1155	Dpto III / SIFFAA	Solicitud 203 (1/1)	Antecedentes
8500.810	"	—	1155	Dpto III / SIFFAA	MEMO 028/85 Ref. HUGO CORES WASHINGTON PEREZ (1/1)	1) ANALISTAS 2)
8500.811	" "	372	1640	SS FFAA	O/ Nº 04/S-2/85 (1/4) (1/4)	
8500.812	"	382	1645	Jda Div EMGD	Solicitud de Información Nº 026/85 (1/2)	Sec Antec
8500.813	" "	381	1645	Jda Div EMGD	Solicitud de Información Nº 025/85 (1/2)	
8500.814	" "	—	1830	Dpto III / SIFFAA	Memo Nº 029/85 Ref. T Nacional (1/2)	Anal 2
8500.815	" "	—	1830	Dpto III / SIFFAA	Memo Nº 031/85 Ref: Partido de los Trabajadores (1/3)	Sec Anal
8500.816	" "	389	1845	Dpto IV	PI (1) Nº 03/85 Sol Aut (1/2)	Sec Antec
8500.817	" "	390	1845	Bnl Ing Nº 1	O/ Nº 003/S-2/85 Sol Aut (1/1)	
8500.818	" "	370	1850	Secretaría / SIFFAA	TI Nº 020/85 Orden C68 Nº 8552	Conocim
8500.819	" "	377	1850	Secretaría / SIFFAA	TI Nº 022/85 Boletín del MDN Reservado 2335, 8148, 8149	
8500.820	26 ENE. 1985		0800	D.I.I.	CHCP 113/81 Sec. 13a Mdeo. de Carlos Agustín RAMIREZ FERNANDEZ (1/2)	CHCP
8500.821					CHCP 115/81 Sec. 13a Mdeo. de Baltasar Blanco MENDEZ ABREU (1/2)	
8500.822					CHCP 126/81 Sec. 13a Mdeo. de Saúl NIGUES (1/2)	
8500.823					CHCP 143/81 Sec. 13a Mdeo. de Martha Gloria MACHADO (1/2)	
8500.824					CHCP 163/81 Sec. 13a Mdeo. de María Julia MENDOZA (1/2)	
8500.825					CHCP 198/81 Sec. 13a Mdeo. de Luis Alberto ROCHA (1/2)	
8500.826					CHCP 4/81 Sec. 13a Mdeo. de Juan José BRITOS SOSA (1/2)	
8500.827					CHCP 7/81 Sec. 13a Mdeo. de Orestes Raúl SOSA (1/2)	
8500.828					CHCP 18/81 Sec. 13a Mdeo. de Gladys Isidora GANCIO CARDOZO (1/2)	
8500.829					CHCP 30/81 Sec. 13a Mdeo. de Raúl Alberto GIORELLO TRAVOE (1/2)	
8500.830					CHCP 43/81 Sec. 13a Mdeo. de Jorge Luis MAYOR GUARINO (1/2)	
8500.831					CHCP 54/81 Sec. 13a Mdeo. de Miguel Angel BARBOZA CEAR (1/2)	
8500.832					CHCP 57/81 Sec. 13a Mdeo. de Ruben Darío Carlos GOZOY (1/2)	

A:		SALIDA					REFERENCIA	
FECHA	RECIBE	FECHA	SE CONFECCIONO	DESTINO	—	RECIBE		FECHA
1 24/7/15 ENE 2 15/5/00 A 3 12 24/7/15 ENE	Solo [illegible] Sdo Mello							20-5-85
25/7/30 ENE 85	Cbo. [illegible]	28/1/85	Memo. (A) 92/85 (4 p.)	Seplaodi				28-1-85
24/7/00 ENE	[illegible]	28/1/85	Memo (A) 93/85 (4 p.)	Seplaodi				28-1-85
24/8/00 ENE	[illegible]							13-2-85
24/7/30 ENE	Cbo. [illegible]	24/1/85	Se confec. [illegible]	[illegible]	24/7/30 ENE	[illegible]		
25/1/00 ENE 85	Sdo. [illegible]							13-2-85
25/1/20 ENE 85	Sdo. [illegible]							
15/5/00 A 3 12	- Solo [illegible]							
25/1/00 ENE 85	[illegible]	28/1/85	Memo (A) Nº 085/85	SS [illegible]				
		30/1/85	Memo (A) Nº 096/85	N-2				
		30/1/85	Memo (A) Nº 097/85	N-2				
1 26/8/00 ENE 85 2 31/1/50 ENE 85	Sdo. [illegible] Sdo. Castagna							16-4-86
26/7/30 ENE 85	Cbo. [illegible]	28/1/85	Memo. 98/85	D.E. IV				
		28/1/85	Memo. 99/85	Brig. Ing. 1.				
25/8/00 ENE	[illegible]	5/2/85	JF Nº 032/85	Dpto II/SSFFAA	—	—		
								1-7-85

Nº	FECHA	Hora Sesión	Hora Entr	PROCEDENCIA		ASUNTO	
8500833	26 ENE 1985				✓	Acer 77/81 Sec. 12a. Hdea de Rene Pedro Gilberto KLEIN RUBINSTEIN	(1/2
8500834					✓	Acer 56/81 Sec. 2a. Hdea de Enrique Carlos OLIVEROS CAIRO	(1/3)
8500835					✓	Acer 107/81 Sec. 1a. Hdea. de Hamp Cristina RISSO PASSINOTTI	(1/3)
8500836			08:40	D. I. L.	✓	Acer 140/81 Sec. 1a. Hdea. de Adair Nicasio MORALEDA IBAÑEZ	(1/3)
8500837					✓	Acer 142/81 Sec. 1a. Hdea. de Americo Nelson GONZALEZ FERNANDEZ	(1/3)
8500838					✓	Acer 143/81 Sec. 1a. Hdea. de Hamp Cristina Risso PASSINOTTI	(1/3)
8500839			08:45	Dpto III / SIFFA	✓	Varios 32/83 Arribo de militantes del P.C.	(1/1)
8500840					✓	Acer 145/81 Sec. 12a. Hdea. de Ramon Eduardo CARDOZO CORTICIO	(1/3)
8500841					✓	Acer 838/81 Sec. 12a. Hdea. de Hilda Hedy MOYANO CARLES	1/3
8500842					✓	Acer 723/81 Sec. 12a. Hdea de Antonia Amanda GONZALEZ	1/3
8500843					✓	Acer 725/81 Sec 12a Hdea. de Ethel Matilde CORREA HUNTER	1/3
8500844					✓	Acer 738/81 Sec. 12a. Hdea. de Antonia Rita FERREIRA	(1/3)
8500845					✓	Acer 741/81 Sec. 12a. Hdea. de Arturo Daniel ACUÑA PRESA	1/3
8500846					✓	Acer 742/81 Sec. 12a. Hdea. de Shahin CHAKERIAN FARRADJIAN	1/3
8500847					✓	Acer 669/81 Sec. 12a. Hdea de Carlos Alberto ALBORNOZ	1/3
8500848					✓	Acer 601/81 Sec. 12a. Hdea. de Americo Francisco VILLALBA BOSCH	1/3
8500849					✓	Acer 660/81 Sec. 12a. Hdea. de Daniela CROSSA RODRIGUEZ	1/3
8500850					✓	Acer 672/81 Sec. 12a Hdea. de Arsenio Cayetano RODRIGUEZ OLIVERA	(1/3
8500851					✓	Acer 685/81 Sec. 12a Hdea. de Orlando CABRERA PESCE	1/3
8500852					✓	Acer 788/81 Sec. 12a. Hdea. de Alfredo SOSA INIBARREN	1/3
8500853					✓	Acer 796/81 Sec. 12a Hdea de José Ignacio GARCIA	1/3
8500854					✓	Acer 798/81 Sec. 12a Hdea. de Maria Inés Michele CIOFFARDI CABRERA	1/3
8500855					✓	Acer 1140/81 Sec 12a Hdea. de Americo Francisco VILLALBA BOSCH	1/3
8500856					✓	Acer 355/81 Sec. 12a Hdea. de Lorenzo TILVE PEREZ	1/3
8500857					✓	Acer 220/81 Sec. 12a Hdea. de Mateo ARROYO DE AGOSTINO	1/3
8500858					✓	Acer 230/81 Sec 12a. Hdea de Edward Robinson Rivera da Silva SANTOS	1/3
8500859					✓	Acer 237/81 Sec. 12a. Hdea. de Washington Alfredo HERRERA FRICIELLI	1/3
8500860					✓	Acer 244/81 Sec. 12a. Hdea. de Ruben Hamid LOMBARDO DE ARCE	1/3
8500861					✓	Acer 250/81 Sec. 12a Hdea. de Juan Carlos CARDILLO DEL MONTE	(1/3
8500862					✓	Acer 254/81 Sec. 12a. Hdea. de Washington VILLASENTE PEDROZA	
8500863					✓	Acer 285/81 Sec 12a. Hdea de Hamlet Dionisio RUIZ DIAZ	
8500864					✓	Acer 144/81 Sec 12a. Hdea. de Luis Alberto BARBA	

PA
DESDE

Acer

Anarcismo 2) Geog

Otros

A:		SALIDA					REFERENCIAS		
FECHA	ALBARÁN	FECHA	Nº CONFECCIÓN	DESTINO	—	RECIBÍ		FECHA	A
								1-7-85	
[illegible]	Sto. CARTAGENA							23-4-86	16
								7-7-85	

Nº	FECHA	Nº EXT SECUT	HORAS ENT	PROCEDENCIA	ASUNTO		PASS DESTIN
8500865	28 ENE. 1985				CHCP 3/81 Sec. 12a. Mdeo. de MATILDE GLADYS TARABOCHIA HERNANDEZ	1/3	
8500866					CHCP 511/81 Sec. 11a. Mdeo. de Carlos Guillermo CERVENANSKY KAFKA	1/3	
8500867					CHCP 414/81 Sec. 11a. Mdeo. de Carlos Alberto URMAN AZUE	1/3	
8500868					CHCP 474/81 Sec. 11a. Mdeo. de Miriam Gladys PEREYRA CORBO	1/3	
8500869					CHCP 486/81 Sec. 11a. Mdeo. de Ana María DIAZ LUZARDO	1/3	
8500870					CHCP 358/81 Sec. 11a. Mdeo. de María Cristina TERRA BARREIRO	1/3	
8500871					CHCP 378/81 Sec. 11a. Mdeo. de Arnaldo TAROCO	1/3	
8500872					CHCP 203/81 Sec. 11a. Mdeo. de Angelina Ida Beatriz DATI PETRINO	1/3	
8500873					CHCP 212/81 Sec. 11a. Mdeo. de Miguel Angel CASANOVA LARRALDE	1/3	
8500874					CHCP 215/81 Sec. 11a. Mdeo. de Arnaldo Carlos ESPONDA LEGUINA	1/3	
8500875			0830	D.I.I.	CHCP 244/81 Sec. 11a. Mdeo. de María Elena BALLESTRINO PLATERO	1/3	CHCP
8500876					CHCP 246/81 Sec. 11a. Mdeo. de Adhema GUZMAN PION	1/3	
8500877					CHCP 249/81 Sec. 11a. Mdeo. de Pedro María ARBURUAS PAZ	1/3	
8500878					CHCP 152/81 Sec. 1a. Mdeo. María Isabel ELIZALDE CUNHA	1/3	
8500879					CHCP 165/81 Sec. 1a. Mdeo. de Laura Agnes PLANCHESTEINER MORA	1/3	
8500880					CHCP 184/81 Sec. 1a. Mdeo. de Roberto Alfredo ALVAREZ GUTIERREZ	1/3	
8500881					CHCP 21/81 Sec. 1a. Mdeo. de José Luis CAAMAÑO VALSANGIACOMO	1/3	
8500882					CHCP 506/81 Sec. 1a. Mdeo. de Gustavo MURALES LAGE	1/3	
8500883					CHCP 534/81 Sec. 1a. Mdeo. de Carlos Agustín RAMIREZ FERNANDEZ	1/3	
8500884					CHCP 538/81 Sec. 13a. Mdeo. de Miguel Angel OBARSKI BAIZA	1/3	
[illegible]885					CHCP 554/81 Sec. 13a. Mdeo. de Antonio Gustavo FERREIRA CHAO	1/3	
8500886					CHCP 481/81 Sec. 13a. Mdeo. de Carlos María PAEZ	1/3	
8500887					CHCP 484/81 Sec. 13a. Mdeo. de José Arturo BAYARDI LOZANO	1/3	
8500888					CHCP 316/81 Sec. 13a. Mdeo. de MARGARITA YOLANDA GOMEZ PEREZ	1/3	
8500889					CHCP 322/81 Sec. 13a. Mdeo. de Alberto GOMEZ PERAZZOLI	1/3	
8500890					CHCP 347/81 Sec. 13a. Mdeo. de María Luisa BERRUTTI ALBA ZABURU	1/3	
8500891					CHCP 349/81 Sec. 13a. Mdeo. de Juan Carlos SILVA MARTINEZ	1/3	
8500892					CHCP 370/81 Sec. 13a. Mdeo. de Pedro Ricardo RODRIGUEZ SUAREZ	1/3	
8500893					CHCP 222/81 Sec. 13a. Mdeo. de Esmeralda Gloria RICOY CARRATU	1/3	
8500894					CHCP 121/81 Sec. 13a. Mdeo. de María Inilda FERNANDEZ CALCAGNO	1/3	
8500895					CHCP 200/81 Sec. 13a. Mdeo. de Ernesto Martín ARAMBILLETE PEREYRA	1/3	
8500896					CHCP 5/81 Sec. 13a. Mdeo. de Andrés María COLOMBO MONTES DE OCA		

A:		SALIDA					REFERENCIA	
FECHA	RECIBE	FECHA	SE CONFECCIONO	DESTINO	—	RECIBE		FECHA
								9-7-85

Nº	FECHA	Nº ENT SECRET	HORA ENT	PROCEDENCIA	ASUNTO		PA DESTIN
8500897	28 ENE. 1985				CHCP 17/81 Secc. 13a Mdeo. de Cristina SILVA CABRERA	1/3	
8500898					CHCP 26/81 Secc. 13a. Mdeo. de Roberto Sergio CINEGOTTI MACHIN	1/3	
8500899					CHCP 74/81 Secc. 13a Mdeo. de Graciela Julia MACIAS BOZALLO	1/3	
8500900					CHCP 56/81 Secc. 13a Mdeo. de Victor Carmelo GAMMELLA PACHECO	1/4	
8500901			0900		CHCP 204/81 Secc. 13a. Mdeo. de Jorge RODRIGUEZ OLIVERA	1/4	
8500902				D.I.I.	CHCP 449/81 Secc. 11a. Mdeo. de Carlos Enrique CERRI VIAR	1/4	CHCP
8500903					CHCP 169/81 Secc. 12a. Mdeo. de Luis Julian VIERA RODRIGUEZ	1/4	
8500904					CHCP 100/81 Secc. 13a. Mdeo. de Carlos Alberto AGUILERA SIERRA	1/4	
8500905					CHCP 154/81 Secc. 13a Mdeo. de Angel Ariel AMARILLO OLIVERA	1/4	
8500906					CHCP 35/81 Secc. 13a. Mdeo. de Leonel OLIVERA SUAREZ	1/4	
8500907					CHCP 63/81 Secc. 13a. Mdeo. de Teresa ALVAREZ DELGADO	1/4	
8500908					CHCP 157/81 Secc. 1a Mdeo. de Hector Manuel VIDAL GONZALEZ	1/5	
8500909	V	—	0930	D.I.I.	Parte de Novedades Diarias Nº 25/85 del 25/1/85	(1/3)	BIOGRAFICO
8500910		-	1015	Dpto. I/SIFRAD	1 ficha de sale de datos a la D.N.I.C. ref. Ruben Alfredo BARBERA MILLACE	(1/1)	BIOGRAFICO
8500911					CHCP 4631/81 (P) de Beatriz ACOSTA BOGA	(1/3)	
8500912					CHCP 4632/81 (P) Hosp. Clínicas de Clotilde María ACOSTA PAOLINI	1/4	
8500913					CHCP 4640/81 (P) Hosp. Clínicas de Joaquín CABAS RODRIGUEZ	1/3	
8500914					CHCP 4641/81 (P) Hosp. Clínicas de Guillermo Ignacio DERMIT BARBATO	1/4	
8500915					CHCP 4644/81 (P) Hosp. Clínicas de Juan Manuel FERNANDEZ CEAN	1/4	
8500916					CHCP 4648/81 (P) Hosp. Clínicas de Teresa GOMEZ PEREZ	1/5	
8500917					CHCP 4649/81 (P) Hosp. Clínicas de Carlos Eugenio HARTMAN LANZA	1/3	
8500918					CHCP 4651/81 (P) Hosp. Clínicas de Juan Antonio JUBIN MARTINEZ	1/4	CHCP
8500919					CHCP 4654/81 (P) Hosp. Clínicas de Teresa LIN LOU	1/4	
8500920				D.I.I.	CHCP 4656/81 (P) Hosp. Clínicas de Alvaro David MOGOROZA DAL LAGO	(1/3	
8500921					CHCP 4658/81 (P) Hosp. Clínicas de Jenny PRONCZUK MAZUROK	1/4	
8500922					CHCP 4660/81 (P) Hosp. Clínicas de Guillermo José RODRIGUEZ PEREZ	1/3	
8500923					CHCP 4661/81 (P) Hosp. Clínicas de María del Carmen RODRIGUEZ RODRIGUEZ	1/4	
8500924					CHCP 4662/81 (P) Hosp. Clínicas de Luis Humberto SALVATIERRA BERGALLO	1/4	
8500925					CHCP 4664/81 (P) Hosp. Clínicas de Mary Mabel SENA PINTOS	1/4	
8500926					CHCP 4666/81 (P) Hosp. Clínicas de Rodolfo Carlos PORRINI BERACOCHEA	1/3	
8500927					CHCP 4667/81 (P) Hosp. Clínicas de José Pedro PACHECO DA SILVA GONZALEZ	1/3	
8500928					CHCP 4670/81 (P) Hosp. Clínicas de María Soledad PONCE DE LEON MONTES	1/4)	

Á		SALIDA					REFERENCIA	
FECHA	RECIBE	FECHA	SE CONFECCIONO	DESTINO	—	RECIBE		FECHA
								9-7-85
26 01 30 ONE 85	Sdo. MONTANGIE							13-2-85
26 10 20 ONE 85	Sdo. KLINGER							29-1-85
29 10 30 ONE 85	Sdo. Galvez.							9-7-85
								10-7-85

Nº	FECHA	Nº ENTR SECRT	HORA ENTR	PROCEDENCIA	ASUNTO	PASE DESTINO
8500929	28 ENE. 1985	-	1200	D.I.I.	Parte de novedades diario 24/85 del 26/1/85	1/4 Biografico
8500930		-	1200	D.I.I.	Parte de novedades diario 27/85 del 27/1/85	1/2 Biografico
8500931		-	1200	D.I.I.	Parte de novedades diario 26/85 del 26/1/85	1/1 Biografico
8500932	"	-	1200	D.I.I.	Oficio 6084/61 (1) Gpe. Jefatura de Estado Visita Juarez Mayores	1/3 Oficio
8500933	"	-	1600	Dpto III/SIFFAR	Recurso de reposición Nº 204/85 Ref: varios personas (1/1)	De Relaciones
8500934	"	-	1600		Recurso de reposición Nº 205/85 Ref varios personas (1/1)	
8500935	"	-	1600		Recurso de reposición Nº 206/85 Ref varios personas (1/1)	
8500936	"	396	1630	Dpto II/SIFFAR	PEI (1) Nº 053/BE/85 Adj fotocopia de 2 Páginas Ref: varios con personas de (1/2)	1/Sec 2/Sec
8500937	"	391	1624	EL PAIS Nº 1	PEI Nº 011/DE/85 Ref. correspondencia recibida ex diputado a Raúl SENDIC (1/2)	
8500938	"	392	1640	Dpto II/SIFFAR	PEI (1) Nº 057/BE/85 Adj PEI 08/85 PEI Ref: intento de autoeliminación de Hctor M. SARAVIA (1/21)	1/Sec 2/Sec
8500939	"	393	1700	Dpto II/SIFFAR	PEI (1) Nº 052/BE/85 Adj PEI Nº 15/85 DEI Ref: Oficio (6019(8)) Adriana LASERRA hermana Z/V Oscar LASERRA (1/8)	
8500940	"	393	1700	Dpto II/SIFFAR	PEI (1) Nº 056/BE/85 Adj PEI Nº 13/85 DE III Ref: Hijos Marcelo Perciballi visita a Brig Barbe (1/2)	
8500941	"	394	1710	Dpto II/SIFFAR	PEI (1) Nº 054/BE/85 Adj PEI Nº 16/85 DEI Ref: Unificados Cristianos del Uruguay (1/8)	
8500942	"	-	1720	EL PAIS	Recorte del 24/SET/84 Ref: "Disposiciones relativas al CO en Grupo de Artillería Nº 2" (1/1)	
8500943	"	-	1725	LA MAÑANA	Recorte del 10/SET/84 Ref: "Fonseca: dudo que Batalla haya pasado por voz padre" (1/1)	
8500944	"	-	1727	EL PAIS	Recorte del 4/SET/84 Ref: Pablo Andres PEREZ inicio gestiones para entrevistarse con W Fonseca (1/1)	
8500945	"	-	1730	EL DIA	Recorte del 15/SET/84 Ref: "Jueces Instructores de los seis detenidos de Fonseca" (1/1)	
8500946	"	-	1730	EL DIARIO	Recorte del 17/SET/84 Ref: "Reportaje a Fonseca detalles reparaciones" (1/1)	
8500947	"	-	1740	ULT. NOTICIAS	Recorte del 17/SET/84 Ref: videla: Blancos no respetaron acuerdo" (1/1) Idem Idem (1/1)	
8500948	"	-	1740	ULT NOTICIAS	Recorte del 02/OCT/84 Ref: caso fonseca fiscal pidio se revocaran de imputados cinco por delitos de	
8500949	"	-	1745	EL PAIS	Recorte del 28/SET/84 Ref familiares de Wilson Fonseca Abdenato no pudieron visitarlo" (1/1)	
8500950	"	-	1745	EL DIA	Recorte del 27/SET/84 Ref "se produjo una muerte por apremios en mi hogar" (1/1)	
8500951	"	-	1749	LA MAÑANA	Recorte del 26/SET/84 Ref. El caso Fonseca dictamen del de fiscal de 2 instancia (1/5)	
8500952	"	-	1749	EL PAIS	Recorte del 7/OCT/84 Ref caso Fonseca (1/1)	
8500953	"	407	1815	Dpto II/SIFFAR	O Nº 008/S-2/85 Ref Aut (1/1)	
8500954	"	409	1817	Dpto II/SIFFAR	Solicitud de Antecedentes Nº 014/31/SET/85 (1/1)	
8500955	"	410	1820	Dpto II/SIFFAR	Solicitud de Antecedentes Nº 015/31/SET/85 (1/1)	
8500956	"	411	1820	2 DES	Solicitud de Antecedentes Nº 01/85 (1/1)	
8500957	"	412	1829	Regional 1	O Nº 032/85 Ref Aut (1/1)	
8500958	"	-	1830	Dpto II/SIFFAR	Solicitud de Antecedentes Nº 08/85 (1/1)	
8500959	"	413	1900	Dpto II/SIFFAR	DS Nº 007/85 Ref: Compañía Minera San José SA (1/1)	
8500960	29 ENE. 1985	-	0830	Prensa "Libertad"	Art. del 29/ENE/85 Ref - a la desaparición de Elena Quinteros (1/1)	Biográfico y Carpeta

A: FECHA	RECIBE	SALIDA FECHA	SE CONFECCIONO	DESTINO	—	RECIBE	REFERENCIA	FECHA
								8-2-85
								8-2-85
								8-2-85
291030 ENE 85	Sdo. Gómez							10-7-85
281610 ENE	[illegible]	28/1/85	Se confec. fotocopia de los fechas	Dpto II/SATESA		281600 ENE		
		28/1/85	Se conf. fotocopia de los fechas	Dpto II/SATESA		281900 ENE		
151600 ENE	- Sdo. Torres							27/4/85
	151600 ENE Sdo. Torres							23-4-85
	070830 FEB Sdo. Rodríguez							23-4-86
	070830 FEB Sdo. Rodríguez							4-3-86
	② 311150 ENE Sdo. Fonseca							30-1-86
281800 ENE	② 121600 ABR - Sdo. Morales							17-3-86
								9-4-86
								9-4-86
								9-4-86
								9-4-86
								9-4-86
								9-4-86
								9-4-86
								9-4-86
								9-4-86
								9-4-86
								9-4-86
								9-4-86
281840 ENE	Sdo. Campos							
		30/1/85	Memo (4) Nº 103/85	SS [illegible]				
		30/1/85	Memo (4) Nº 104/85	Dpto II/ENE				
		30/1/85	Memo (4) Nº 105/85	Dpto II/ENE				
		30/1/85	Memo (4) Nº 106/85	[illegible]				
		1/2/85	Nota Nº 02/85	J.J. Paysandú				
		30/1/85	Se conf. fotocopia de los fechas	Dpto II/SATESA		311600 ENE Sdo. Rodríguez		
290830 ENE 85	Sdo. [illegible]							4-2-85

Nº	FECHA	Nº SOLICITUD	HORA ENTRADA	PROCEDENCIA	ASUNTO
8500961	29 ENE. 1985	-	1035	Prensa "El Día"	Art. del 2/oct/84 - titulado "Aclaran FF AA el proceso democrático en Argentina (latina) (Arch. (R) Carlos Zapiate(ri) (1/1
8500962	" "	-		Prensa "El Día"	Art. del 23/Set/84 (pág 9 y 10) titulado: Las Espadas no fueron Fieles a la Constitución (Contra almirante (R) Isaac José Zorrilla y otros (1/2)
8500963	" "	-	1100	Prensa "El Diario	Art. del 30/oct/84 - Ref. al escritor Maria Cecilia Vicelli declaró sus convicciones y la I.D.I. (1/1)
8500964	" "			Prensa "El Día"	Art. del 27/oct/84 - Ref. al Dr. Alejo Fernández Chaves pidió fue investigada su Conducta (1/1)
8500965	" "			Prensa "El Día"	Art. del 22/oct/84 - Roberto Asiain denunció castigos en la Colonia Berro (1/1)
8500966	" "			Prensa "El Día"	Art. del 20/oct/84 - Retornó Enrique Rodríguez (ex Senador del P. Comunista) 1/1
8500967	" "			Prensa "La Mañana"	Art. del 20/oct/84 (pág 33) Ref. a Bruce Simon, ligendero cuentadas de prensa (1/1)
8500968	" "			Prensa "La Mañana	Art. del 13/oct/84 - pág 3) Fue instalado nuevo Consejo de Estado honorario (1/1)
8500969	" "			Prensa "La Mañana"	Art. del 12/oct/84 - Adolfo Aguirre se desvinculó del FIDEL (1/1)
8500970	" "			Prensa "Ultimas Noticias"	Art. del 11/10/84 - Cuando diferentes gremiales sindicales reprimieron, Luis Romero fue detenido (1/1)
8500971	" "			Prensa "El Diario"	Art. del 6/10/84 - Afirmó Guillermo Chiffot "El socialismo no empleó la lucha armada (1/1)
8500972	" "			Prensa "El Diario"	Art. del 25/9/84 - Listados - Colorados radicales - el Caso Liberoff - y aclaración de J.C. Ferreira (1/1)
8500973	" "			Prensa - "El Día"	Art. del 24/9/84. Liberaron a las periodistas de Tacuarembó (1/1)
8500974	" "			Prensa "La Mañana"	Art. del 21/9/84 - Nuevas detenciones y nuevo uso de DNAC (1/1)
8500975	" "			Prensa - La Mañana"	Art. del 09/9/84 - El 3/9/84 se hizo cargo el Defendant de T. y Tres (1/1)
8500976	" -	-		LA MAÑANA	Recorte del 31/AGO/84 Ref. Ministro en funciones al Cnel. de correos nombrado, Sueldos 7.000
8500977	" "	-		EL DIARIO	Recorte del 30/AGO/84 Ref. Para actuar en política el dejo de ser militar pasó a retiro (1/1)
8500978	" "	-	1500	ULT NOTICIAS	Recorte del 13, 25 y 26/9/84 Ref. juicio de tenientes Liberados y Heredia (1/3)
8500979	" "	-		EL DIA	Recorte del 24, 25 y 26/9/84 Ref. del Defensor del Benjamin Liberoff (1/3)
8500980	" "	-		LA MAÑANA	Recorte del 20/9/84 Ref. Defensa de Raul Sendic (1/2)
8500981	" "	422	1640	Dpto D 5776	Planilla de Antecedentes Nº 016/3/501/85 (1/1)
8500982	" "	420	1800	Depto Comando	Voto Nº 4089/85 D Ref: 7 personas (1/14)
8500983	" "	421	1820	Depto Comando	Voto Nº 4107/85 D Ref. 5 personas (1/11)
8500984	" "	-	1840	Pedido	Of. Nº 019/85 Adm 04/85 DII Ref. Especificaciones de documentación requerida (1/1)
8500985	" "	-	1920	Del	Pase de Nuestra Nuevo Nº 029/85 del 29/Ene/85 (1/1)
8500986	" "	-	930	Presidencia	En Aut. Ref: Defensor FF en Causa Cabezas I Cap D
8500987	30 ENE. 1985	419	0845	H.D.N.	Oficio Nº 09/85 - Pérdida de documentos personales del Cnel. Don Gustavo A. Ferrand (1/2)
8500988	" "	-	1045	Cuartel - Dpto. II/SIFFAA.	Versiones Nros 414/29/12/84 - 06/S/I/85 y 22/19/I/85 "Tupamaros uruguayos" emitido por radio/Tacuarembó (1/9)
8500989	" "	-	1240	Sub/Dación de Ejército	Orden de Servicios Nº 05/85 (1/4)
8500990	" "	-	1515	Dpto D SIFFAA	Nuestra de Aprobación del 24/ENE/85 a Rosario Nuevo (1/2)
8500991	" "	-	1515	Dpto D SIFFAA	Nuestra de Aprobación del 24/ENE/85 a Rosario Nuevo (1/1)
8500992	" "	414	1640	EMGN 2	O/ Nº 087/DII/85 Ref. Modificaciones en relación de personas detenidas a 25/1/85 puesta el 24/1/85 (1/Anul)

Pa

Desde

Sec. 8xx

Se. Archivo

Sdo

Sec. Archivos

Sec. Biográfico

Cuadro de Ordenes

Sec.

Fecha	Recibe	Fecha	Se confecciona	Destino	—	Recibe	Referencia	Fecha
291045 ENE 85	Sgto. 1º García							
291080 ENE 85	Sdo. Campos							18-4-86
								18-4-86
								9-4-86
								9-4-86
								18-4-86
								9-4-86
								18-4-86
								9-4-86
								18-4-86
								18-4-86
								9-4-86
								9-4-86
								9-4-86
								9-4-86
								9-4-86
								18-4-86
								18-4-86
								9-4-86
291645 ENE 85	Sdo. [illegible]	30/1/85	[illegible] Nº 108/85	E-2				
300740 ENE 84	Sdo. [illegible]	11/2/85 30/1/85	[illegible] Nº 110/85 (6 p)	Setracodi				5-3-85
		30/1/85	[illegible] Nº 111/85 (5 p)	Setracodi				1-2-85
291830 ENE 85	Sdo. [illegible]							8-2-85
291930 ENE 85	Sdo. [illegible]	1/2/85	[illegible] (A) Nº 109/85	[illegible] (Cnel. M. Pérez)				
301230 ENE 85 - Sdo. Caussi y lo devolvió para archivo								31-1-85
301100 ENE 85	Sdo. Fonseca							9-4-86
301240 ENE 85	Sdo. Florida							
	Sdo. Sosa	30/1/85	Fotocopias	[illegible]	—	—		9-4-86
301645 ENE 85	Sdo. Alvarez							9-4-86
041650 ENE 85	Sdo. Torres							9-4-86

Nº	FECHA	SENT SECRT	HORA ENT	PROCEDENCIA	ASUNTO	PASE
8500993	31 ENE. 1985	—	0850	Dpto Auxiliar D.I.I. S.S.FF.AA Secretaría/SIFFAA. Delegado a los Clubes Militares ante el SIPRA S.S.FF.AA. SEDUCOM Dpto Asistencia Social Dpto Asistencia Médica S.M.A. Prensa "La Hora" D.I.I. C-2/Estado Mayor Dpto Inst. de Fuerzas Dpto Ejército Dpto Armada Edad 10 IA. Cx 8 - Cx 26 - Cx 38 IA. Dpto Sol Ejército Dpto Sol Ejército Dpto I - Dirección Dpto III Sistema Dpto I. Aeronáutica Dpto Armada Dpto Ejército Dpto Gendarmería Dpto Central C-2/Estado Mayor D.I.I.	Sumario de Información - período 23/ENE al 30/ENE/85 (1/28) Parte de Novedades Diarias Nº 030/30/ENE/85 (1/4) Oficio No. 06/85 (Jef. Aut.) 1/3 Orden del C.G.E. No. 8553 T.I. Nº 14/85 - Dep. Nota 119/84 Cuerpo principal - Recibo del suplemento 68 titulado "Ley Orgánica del Ejército (1/2) PEI 03/85 - Dep. informe producido por el Jefe del Servicio de Cardiología equip. a Mayor Luis Korytnicki (1/3) Nota Nº 416/85 D Ref. 5 personas (1/2) Oficio del 29/1/85 Pone a Dpto. Secretaría a Jefatura de Policía (1/1) Legajo Nº 032 Dep. Complejo de Reclutamiento Libertario (1/3) P.I.U. 002/85 (1/2) Ref. art. 1/2/85 pág. 4) Viaje a Venezuela encuesta de Elena Quinteros (1/1) Parte de Novedades Diarias Nº 031/31/ENE/85 (1/3) PI Nº 007/85 (1/1) DI Nº 6/4/85 Ref: Pedido sin efecto captura de Julio Cesar AIUS NOGUES (1/1) PEI Nº 06/38/85 Ref. Relevo de libertad del ORNº 1 al 25/ENE/85 (1/2) (1/2) 1/Anul 2/Baja PEI Nº 05/38/85 Ref: Visto el ORNº 2 a Autorización TANG de Consejo de Guerra de Orden (1/2) PEI Nº 03/85 Ref Integrante del Partido por la Democracia (Liberan 28 Febrero) (1/2) Programación desde miércoles 30/ENE hasta fines 4/FEB (1/2) Programación del Servicio Oficial de Difusión Radiofónica Especiales (1/6) Boletín Mensual de Precios Mayoristas de ENE/85 (1/60) Boletín del "Ejército Nacional de Hogares Año 1983" (1/63) Recorte del 1/2/85 Ref. Testimonio de Enrique RODRIGUEZ Pag 12, 13 (1/1) T.F.Nº 008/85 Dos >2 Ejemplares grabaciones del 21/ENE al 28/ENE (1/1) Recorte del 1/FEB/85 Ref. La larga batalla por una nueva operación (1/1) Estudio de la Evolución de los precios el DI/1/85 (1/7) Recorte periodístico de RODRIGUEZ Diez años sin justicia PI(1) Nº 011/85 (1/1) DI Nº 8 Anul (1/2) PEI Nº 004/85 Ref. Dpto del 1er Jud 3er Turno Cnel. Juan Mario DARIAS DARIAS (1/2) Parte de Novedades Diarias Nº 032/85 del 1/FEB/85 (1/3) Libro titulado "Uruguayos desaparecidos en Argentina (1/56) Parte de Novedades Diarias Nº: 33 2/FEB/85 (1/2)	Sec. Biografías Sec Biografías Sec Antecedentes Comun. Jefes y Oficiales (1/2) 1) Jefe Dpto. 2) Cpto. SDUCOM Sec Antecedentes Sec. Antecedentes Bio f. y Carpeta "Dossier" Sec. Biografías Sec Antecedentes Sec Requisitoria (1/2) 1/Anul 2/Baja Sec Antecedentes Sec Antecedentes Sec Antecedentes

FECHAS	RECIBÓ	FOLIO	SALIDA: SE CONFECCIONO	SALIDA: DESTINO	—	RECIBÓ	REFERENCIAS	FECHAS
								9-4-86
31/20 SGO E 85	Sdo. Fonseca							8-2-85
31/20 SGO ENE 85	Sgto. Niz	1/2/85	Memo (A) N° 113/85	S. S. FF. AA.				
31/2210 ENE 85	Cbo. Flores							
31/2215 ENE 85	Cbo. Flores	01/II/85	T.I. N° 034/85	Delegado de la Clubes ante la Armada.	—	de Cardenas.		
01/1330 FEB 85	JOH Ré	31/1/85	ROTOCOPIA	Archivo	31/1/85	Cbo 2do		
		5/2/85	Memo (A) N° 116/85 (Fondos)	S.E. PLACODI				5-3-86
31/2200 NO 4-2-85	Cbo 2do Flores Sdo Machado	31/1/85	ROTOCOPIA	Carp Desp	—	—		4-2-85
01/1105 FEB 85	Sgto. Niz	1/2/85	Memo (A) N° 114/85	SDTA				
01/1130 FEB 85	JOH Ré							4-2-85
01/1135 FEB 85	Sdo. Fonseca.							8-2-85
01/1140 FEB 85	Sdo. Botafogo.	7/2/85	Memo (A) N° 115/85	C/85 DACO. Ubi recibo				
01/1630 FEB 85	01/0830 FEB Sdo. Botafogo.							18-4-86
	01/0830 FEB Sdo Botafogo							16-4-86
	Sdo Botafogo							
01/1800 NO 85 →	Sdo Sosa	1/2/85	ROTOCOPIA	Carp Desp	01/1600 NO 85	Cbo Flores		11-9-85
01/1640 FEB 85 → 01/0830 FEB Sdo Botafogo	Sdo Botafogo →		T.I. destruido y firma oficial anulada en ofic. II por no ser Geografico		—	—		
01/1610 FEB 85	Sdo Flores	11/2/85	ROTOCOPIA	Carp Desp	01/1600 FEB 85	Sgto Flores		4-2-85
01/1800 NO 85	Sdo Botafogo.							
01/1800 NO 85 →	Sdo Botafogo.	1/2/85	DI N° 008/85	D P Recibo — Ubi recibo	4/2/85 recibo con por Duty officer			4- - -
01/1800 NO 85 → 01/1900 FEB 85	Sdo Sosa	4/2/85	Memo (A) N° 117/85	D-2/EM/DEIV				
		4/2/85	Memo (A) N° 118/85	B.C.I. - Cnel Segnani			7/2/85 - Devuelto. -	22/3/85
04/2115 FEB 85	JOH Ré							1-2-85
04/1140 FEB 85	Sdo. Botafogo.							13-2-85
								1-2-85

Nº	FECHA	Nº ENTRADA SECRET	HORA ENTR	PROCEDENCIA	ASUNTO	PASE DESTINO
850/1025	04 FEB. 1985	—	1135	D. I. I.	Carta de Novedades Diarias Nº 34/3/FEB/85 (1/2)	Sec. Biográfico
850/1026	" "	—		" "	" " Nº 35/4/FEB/85 (1/2)	
850/1027	" "	472	1245	Policía Caminera	Oficio 1298/85 (Sol. Aut.) 1/2	Sec. Antecedentes
850/1028	" "	471		Bn. de Ingenieros de Combate Nº 1	Oficio 075/85 (Sol. Aut.) 1/2	
850/1029	" "	474	1315	E-2	Sol. Aut. Nº 018/85 (1/1)	Sec. Antecedentes
850/1030	" "	475			" " Nº 045/85 (1/1)	
850/1031	" "	—	1500	Jefe III / SETIEMBRE	Informe Nº 035/85 Ref. Entrevista de Hugo Cores con Raúl Ferreira en Montevideo (1/4)	Sec. Antecedentes 2/85
850/1032	" "	—	1500	Jefe III / SETIEMBRE	Informe Nº 034/85 Ref. Pedido de los Trabajadores (1/2)	
850/1033	" "	—	1500	Jefe II / SETIEMBRE	Informe S/Nº Ref: Actividad denominada "El Quinceañero". Nebel MARASSO IAS (1/1)	Sec. Archivo I 2/Ant.
850/1034	" "	—	1745	Jefe DN	Informe Nº 053/85 Ref. Suscripción Recursos para Viviendas de Familiares de Detenidos (1/1)	Sec. Biográfico
850/1035	" "	481	1800	Jefe DPP	Informe Nº 025/85 Ref. Antecedentes de personal subalterno (1/2)	Sec. Archivo
850/1036	" "	—	1804	Jefe III / SETIEMBRE	Informe Nº 037/85 Ref. Organización Nacional de Derechos Humanos (1/2)	
850/1037	" "	476	1810	Jefe II / EMGFA	PEI (1) Nº 066/30/85 Adj. Pedido de Informe Nº 1 Ref: Manifiesto del FA (1/4)	
850/1038	" "	—	1910	BAS	Fichas de Antecedentes Nº Ref 9 personas (1/1)	
850/1039	05 FEB. 1985	464	0750	ANCAP.	PEI 003/85 Adj. fichas de funcionarios ingresados en el año 1984 para ser incorporados al fichero (1/5)	
850/1040	" "	403	0830	ANCAP.	PEI 002/85 Informe de funcionarios de ANCAP que han sido dados de BAJA (1/13)	
850/1041	" "	—	1115	Prensa "Aquí" 5/2/85	Madre de E. Quintas partió para Venezuela. (1/1)	Sec. Biográfico
850/1042	" "	—		Prensa "Aquí" 5/2/85	Muerte de Ex presa desaparecida, Ca "Isla" Nelba Casal Araujo (1/1)	Cnos. y Carpeta Desap.
850/1043	" "	482		S. R. y P. M.	Oficio Nº 23/85 (Sol. Aut.) (1/1)	Sec. Antecedentes
850/1044	" "			Secretaría (SID)	T.I. Nº 028/85 Adj. B.H.D.N. 8150 - O.C.G.E. 8554 y 8555	Comun. Jefes y Oficiales
850/1045	" "	1235		Prensa. "El Día" 5/2/85	De Julio Ma Sanguinetti invoca serán los casos de "desaparecidos" (1/1)	Carpeta - Desaparecidos
850/1046	" "	—	1530	Jefe III / SETIEMBRE	TI Nº 053/10/85 Sol Aut esp ingreso Irene Teresa LARRAÑAGA LEDESMA (1/2)	
850/1047	" "	—	1330	Jefe II / SETIEMBRE	TI Nº 054/10/85 Sol Aut esp ingreso Hugo Pablo SALGADO SILVEIRA (1/2)	
850/1048	" "	—	1530	Jefe III / SETIEMBRE	TI Nº 055/10/85 Sol Aut esp ingreso Rodolfo Ferreira CORTINAS (1/2)	
850/1049	" "	484	1540	Jefe DPP	Oficio Nº 105-2/85 Sol Aut (1/1)	Sec. Archivo
850/1050	" "	485	1543	Jefe DN	Oficio Nº 125-2/85 Sol Aut (1/2)	
850/1051	" "	486	1545	Jefe DPP	Oficio Nº 145-2/85 Sol Aut (1/1)	
850/1052	" "	487	1545	Jefe DPP	Oficio Nº 165-2/85 Sol Aut (1/1)	
850/1053	" "	490	1550	SEPU CODI	Oficio Nº 043/85 Sol. Ref. 4 personas (1/2)	Sec. Archivo
850/1054	" "	483	1600	Jefe I Ust 3ª Tenn	Oficio Nº 045 Sol. Ref. Solicita se declare en Estado de Reclusión a Nº ESTEBAN RODRIGUEZ (1/1)	Sec. Archivo
850/1055	" "	484	1900	Jefe II (Ust 3ª Tenn	Oficio Nº 10/85 Sol. Ref. Solicita se proceda a dictar Auto de Procesamiento de Julio I. DIAZ RODRIGUEZ (1/1)	
850/1056	06 FEB. 1985	—	0745	E.A.S.	Sol. S/Nº Ref. a: Carlos Rodríguez Franco y Nelson Ximenez (1/1)	

A.

FECHA	RECIBE	SALIDA FECHA	SE CONFECCIONO	DESTINO	—	RECIBE	REFERENCIA	FECHA
041140 FEB/85	Sdo. Rectifo							4-3-85
								7-2-85
041250 FEB 85	Sgto. Niz	5/2/85	Memo (A) N° 120/85	Policía Caminera				
		5/2/85	Memo (A) N° 121/85	Bn. Ing Cbte No. 1				
041320 FEB	Sgto. Niz	5/2/85	Memo (A) N° 122/85	Dpto. II / EME				
		5/2/85	Memo (A) N° 123/85					
1) 041700 FEB / 2) 070850 FEB	Sdo. Rectifo / Fdo Roldan (5) 270940 MBR → Sdo. Nieto							24/6/85
2) 151500 FEB	Sdo. Rodo							20-5-85
5-2-85	Sdo. Machado	4/2/85	1 Ejemplar	Analista				
041800 FEB	[illegible]		1 Ejemplar	Dpto III / SIFFAA	041710 FEB	→ Fdo Roldan → Sdo Lopez		
041810 FEB	Fdo Roldan							
050735 FEB 85	Sdo. Mé	4/2/85	Fotocopia	Fer Analista	041830 FEB	Fdo Roldan		
051000 FEB	Sdo. Rectifo	4/2/85						6-5-85
041830 FEB	Fdo Roldan							
041810 FEB	Fdo Rectifo	5/2/85	Memo (A) N° 119/85	E.A.S.				5-2-85
064520 85	Sdo. Machado	5/2/85	P.E.I. N° 001/85	ANCAP			15/2/85 - PEI 004/85 / ANCAP Cont. PEI 001/85 / SIFFAA.	
051000 FEB 85	Sdo. Rectifo							18-4-86
051120 FEB 85	Sdo. Mé							
051120 FEB 85	Sgto. Niz	6/2/85	Memo (A) N° 124/85	S.R.Y.P.M.				
051115 FEB 85	Cbo. Florencio							
051240 FEB 85	Sdo. Mé							
051500 FEB	Sdo. Rectifo	7/2/85	No se conf. Memo (A) por ser S/N	Dpto. IV / SIFFAA	070800 FEB 85	Sdo. Barneche		
		7/2/85	Memo (A) N° 126/85	Dpto. IV / SIFFAA				8-2-85
		7/2/85	No se conf. Memo (A) por ser S/A	Dpto. IV / SIFFAA	071200 FEB 85	Sdo. Barneche		
		6/2/85	Memo (A) N° 128/85	S.S. FF.AA.				
		6/2/85	Memo (A) N° 129/85	S.S. FF.AA.				
		6/2/85	Memo (A) N° 130/85	S.S. FF.AA.				
		6/2/85	Memo (A) N° 131/85	S.S. FF.AA.				
051555	Sgto. Viedma	12/2/85	Memo (A) N° 132/85 (Bdo)	Seplacadi				5-3-85
060800 FEB	Sdo. Rectifo	6/2/85	Circular N° 004/85	7 S Ejemplar	—	—		7-2-85
								7-2-85
—	—	6/2/85	Memo (A) N° 133/85	E.A.S.				

Nº	FECHA	Nro SECU	HORA ENT	PROCEDENCIA	ASUNTO	PASE A
8501057	06 FEB. 1985	498	0800	Dpto C/ Estado Mayor FFAA E-2	Rec Nº 005/85 de Raúl Alberto Varela Duarte Nº 036/85 del 05/FEB/85 (1/3)	Sec. Antecedentes
8501058	" "	—	0800		Sol. Ant. N: 020/B/SH/85 (1/1)	
8501059	" "	496	0835		Sol. Antecedentes de María Mercedes Camiou (1	
8501060	" "	—	0945	Dpto. I/SIFFAA	Fichas Nros 140-141-178-179 de Washington Mas - Daniel Moreira - Julio Borges y Graciela Berro (1/4)	Sec. Biografías
8501061	" "	—	0950	D.N.I.C.	CHOT. 6150/81 (P). Dpto. Video de Olga Melo Alsorriaz (1/3)	
8501062	" "	—	1045		" 6156/81 (P) " " " Pablo Abisabo (1/3)	
8501063	" "	—			" 6175/81 (P) " " " Eduardo Pignataro (1/3)	
8501064	" "	—			" 6179/81 (P) " " " Federico Sola (1/3)	
8501065	" "	—			" 6189/81 (P) " " " Julio Vaz Pereira (1/3)	
8501066	" "	—			" 6195/81 (P) " " " Americo Brum Rodríguez (1/3)	
8501067	" "	—			" 6209/81 (P) " " " Crisanto Collado Fernández (1/2)	
8501068	" "	—			" 6127/81 (P) " " " José Espindola Puglisa (1/3)	Sec C.H.C.F.
8501069	" "	—	2045	D.I.I.	" 6126/81 (P) " " " José Pedro Estefan (1/3)	
8501070	" "	—			" 6125/81 (P) " " " Raimundo Barrero (1/3)	
8501071	" "	—			" 6119/81 (P) " " " Walter Perolo (1/3)	
8501072	" "	—			" 6214/81 (P) " " " Gladys Farias Matias (1/3)	
8501073	" "	—			" 6222/81 (P) " " " Claudio Rodríguez Díaz (1/3)	
8501074	" "	—			" 6242/81 (P) " " " María Esther Valdéz García (1/3)	
8501075	" "	—			" 6247/81 (P) " " " Blanca Bastaldo (1/3)	
8501076	" "	—				
8501077	" "	1935		Recurso "Carpeta de Recursos" 05/10/84	Entrevista de la Esposa de Sendic - Nilda Rodríguez confía en el triunfo del Derecho (1/1)	Sec. Biografías
8501078	" "	—	1800	Dpto D/SDTPS	Oficio sin efecto Ref. de Juan José NIETO RODRIGUEZ	
8501079	" "	—	1850	" SS	Parte de Nacimiento Nº 033/85 del 06/FEB/85 (1/3)	
8501080	" "	507	1859	" D.N	Ofic. Circ. Antecedentes de personas refugiadas en EUSS (1/8)	
8501081	" "	—	1915		Planilla de Antecedentes Nº 208/85 Ref: 2 personas (1/1)	
8501082	" "	—	1915	Dpto III/SIFFAA	Planilla de Antecedentes Nº 209/85 Ref 12 personas	
8501083	" "	—	1915		Planilla de Antecedentes Nº 210/85 Ref 1 persona	
8501084	" "	—	1930	Dpto III/SDTPS	Telex Nº 038/85 Ref: Partido Comunista (1/2)	
8501085	" "	—	1930	" III/SDTPS	Telex Nº 039/85 Ref Partido Obrero (1/2)	
8501086	" "	—	1935	" III/SDTPS	Telex Nº 040/85 Ref Resistencia Libertaria (1/3)	
8501087	" "	—	1940	" III/SDTPS	Telex Nº 041/85 Ref 1º de Mayo (Partido Nacional)	
8501088	" "	—	1940	" III/SDTPS	Telex Nº 042/85 Ref Frente Popular Uruguayo (1/1)	

A: FECHA	RECIBE	SALIDA FECHA	SE CONFECCIONO	DESTINO	—	RECIBE	REFERENCIA	FECHA
000800TEB	Sdo Muñoz							
000800TEB	Sdo Restifo	6/2/85	Memo N° 134/85	8-2				7-2-85
060840FEB85	Sgto. Diaz.						22/2/85 - Dilig 262/85 / DII - 27/2/85. Informe 2/85 (A-2) (N-2 Rio Ju... 8/2/85. PEI 084/85 / E-2 (1/1) - Sgto. Vera Quadro FS.	17-25-4-85
060950FEB85	Cbo. Antonini	6/2/85	P.I. N° 10/85	E-2-A-2-N-2.000A.DII				14-2-85
061130FEB85	Sgto. Ma. A. Martinez							10.7.85
061140FEB85	Sdo. Fonseca.							7-2-85
001830TEB	Sdo Sosa	6/2/81	Circular N° 004/85	74 Ejemplares	—		15/3/85 - Of. 166/85 / J.P. Río Negro / acuse	4-3-85
061830TEB	Sdo Sosa							30-5-85
111060FEB85	Sdo. Restifo	11/2/85	EFX. 009/85	M.D.N.				14-2-85
001820TEB	Sdo Bolaño	7/2/85	Se remite fotocopias de fichas	Dpto. III / SIFFAA	070810 FEB85	Cbo. Francini		
		7/2/85	Se remite foto de los fichas	Dpto III / SIFFAA 071530TEB - Cbo Bolaño				
070830FEB	Sdo. Diaz	6/2/85	FOTOCOM	Analista				27/4/85
070830FEB	Sdo. Restifo							
070830FEB	Sdo. Diaz	6/2/85	FOTOCOM	Analista y Dpto II	070830FEB85 - Sdo Sara Sanchez			18-4-86
070830FEB	Sdo. Restifo	6/2/85	FOTOCOM	Analista	070830FEB	Sdo Diaz		
D 831030TEB86	Sdo. Melo.							

Nº	FECHA	Nº ENT. SECRET.	HORA de ENT.	PROCEDENCIA	ASUNTO	PASA A DESTINO
8501080	07 FEB. 1985	—	0845	Prensa "Semana" - 8/2/85 (pag 10)	Ref. al caso Elena Quintero (1/1)	Biografico y Carpeta "Desaparecidos"
8501090		—		Prensa "El cronista" - 8/2/85 (pag 11)	Art. titulado "Al fruste, catorce años después" por Guillermo Chifflet (1/1)	
8501091		—	0930	Depto. Archivos	Semanario de Información - período 30/ENE al 05/FEB/85 (1/22)	Lee. Biográfico
8501092		—	0950	Prensa suscripción 07/2/85 pag 1	Ref. a Militares pasados a retiro reclamarán acciones reparadoras (1/1)	Lee. Bxx
8501093		—	1200	Depto. II/SIFFAA	S.I 056/85 fot cert. de Jesús Rosada Burton (1/2)	Lee. Antecedentes
8501094		S12	1650	Depto. II/SIFFAA	PEI(1) Nº 073/85/85 Adj 0/225/85 Sec 240 ref: Exh U.º Mayor T. SORAIBA RODRIGUEZ (1/3)	
8501095		S13	1700	Depto. II/SIFFAA	PEI(1) Nº 074/85/85 Adj PEI 028/85 Bu. Inf. ref: Información de esa dirección (1/3)	
8501096		S11	1704	Depto. II/SIFFAA	PEI(1) Nº 074/85/85 Adj PEI 001/2003/85 BI ref llamados de prensa de Ulises Rolleri (1/3)	
8501097		S09	1710	Depto. II/SIFFAA	PEI(1) Nº 076/85/85 Adj PEI 005/85 CTA Nº 2 ref cuentas cuenta riesgo (1/2)	
8501098		S08	1710	Depto. II/SIFFAA	PEI(1) Nº 077/85/85 Adj PEI 04/85 Exp Ant Nº 3 ref: Solicitud de "OSTOVI" (1/3)	
8501099		S10	1715	Depto. II/SIFFAA	PEI(1) Nº 075/85/85 Adj PEI 01/85 MDN ref: Personas clandestinas (1/2)	
8501100		S07	1717	Depto. II/SIFFAA	PEI Nº 1/85/85 ref: Actividades en esa Dirección de Ejército (1/2)	
8501101		—			Nombres de Trabajos del 22/ENE/85 de Radio HABANA (1/2)	
8501102		—	1720	Depto. II/SIFFAA	Nombres de Trabajos del 23/ENE/85 de Radio PRADO (1/2)	
8501103		—			Nombres de Trabajos del 23/ENE/85 de Radio Moscu (1/2)	
8501104		—	1750	Depto. II/SIFFAA	Telex Nº 043/01 Ref: PVP Derechos Humanos (1/2)	
8501105		—	1830		Fonio de Prensa Diario Nº 038/85 del 07/FEB/85 (1/2)	
8501106		—	1835	Depto. II/SIFFAA	PEI(1) Nº 083/85/85 Adj PEI 006/85 BM2 Nº 2 Ref cuadro cuba fuerzas de tierra	
8501107		S16	S16	Del Inst. Superior	Oficio 463/84/520/525/530/535/540/545/570/580/580/580/602/85 Ref Delito (1/4)	
8501108	08 FEB. 1985	—	0800	Secr. Decreto I.A.	Orden de Servicios Nº 06/85 (1/3)	Cuadro de Archivos Fotoc. CE
8501109		S28	0830	I.N.A.C. I.A.	Gráficas de la evolución del parque del mundo para asesto (1/24)	Depto. Archivos
8501110		S19	0930	Dirección Gral. Suplencias I.A.	Boletín informativo Nº 137/octubre/1984 (1/30)	Depto. Archivos
8501111		—	0930	Prensa "La Democracia" 8/2/85 (pag 18)	Ref - a Desaparecida en Paraguay. (1/1)	Biog. y Carpeta "Desap.
8501112		—	0935	Depto. II/SIFFAA	Sol. Aut. Nº 07/85 (1/1)	Lee. Antecedentes
8501113		—	0950	La Democracia 8/2/85 (pag 15)	Ref. Acuerdo de Marianne Jaffaroni. recibe telegrama de Fraser (1/1)	Biog. y Carpeta Desapar.
8501114		—	1000	Depto. II/SIFFAA. I.A.	Entrega de 180 rollos de película y prestamo de camara microfilmadora marca Fuji S-2 35 mm (1/2)	Archivo de Biografías
8501115		S37		Dirección Nal. de Bomberos	Memorandum Nº 1616/85 (Sol. Aut.) 1/2	Lee Antecedentes
8501116		S36	1040	S.R. y S-M.	Oficio Nº 24/85 (Sol. Aut.) 1/1	
8501117		S30		Secretaria de la Presidencia (Cel. Barbi)	Nota Nº 4143/85/D. Ref. a 3 personas (1/7)	Lee. Episcopado
8501118		533/34		Secretaria SIFFAA I.A.	T.I. Nº 031/85. Adj. Ordenes del C.G.E. Nros. 8556/57	Corresp. Jefes y Oficiales Acusados
8501119		—	1145	Depto. II/SIFFAA	PEI 07/85 - Organización para la liberación de Palabras (1/1)	
8501120		—	1500	D.II	Fonio de Prensa Diario Nº 037/85 del 08/03/85 (1/3)	

ENTRADA		SALIDA					REFERENCIA	
FECHA	RECIBE	FECHA	SE CONFECCIONO	DESTINO	Nº SALIDA	RECIBE		FECHA
07 0850 FEB	Sdo. Ré							8-2-85
07 1130 FEB	Sdo. Fonseca							8-2-85
07 0900 FEB	Sdo. Ré							16-4-86
07 1200 FEB	Sgto. Niz.	8/2/85	Se remitió fotocopia autodecreto	Dpto. II / FFAA	0803 5000	Sdo. Barrueto		
08 0830 FEB	Sdo. Toro	7/2/85	Fotocopias	Se traslada	08 1350 FEB	Sdo. Rodríguez		16-4-86
								16-4-86
								16-4-86
								16-4-86
08 1230 FEB	Sdo. Toro	7/2/85	Fotocopias	Se traslada	—	—		16-4-86
								16-4-86
								16-4-86
08 1345 FEB	Sdo. Toro	7/2/85	Fotocopias	Se traslada	07 1845 FEB	Sdo. Rodríguez		23-4-86
								11-2-85
08 0850 FEB	Cbo. Flores							28-4-86
								16-4-86
08 1145 FEB	Sdo. Medina							
08 0935 FEB	Sdo. Ré							8-2-85
08 0940 FEB	Sgto. Niz.	08/2/85	Se contestó verbalmente al Cbo. Dos Santos - (Sgto. Niz)					
08 0950 FEB	Sdo. Ré							9-2-85
Jefatura Policía		8/2/85	Oficios Nros. 007 y 008/85	Dpto. Archivo Judicial con N.O.N.				
08 1130 FEB	Sgto. Niz.	12/2/85	Telex (A) Nº 141/85	D.N.B.				
		11/2/85	Telex (A) Nº 142/85	S.R. y P.M.				
		12/2/85	Telex (A) Nº 143/85 (Todos)	Dpto. Archivo				6-3-85
08 1040 FEB	Cbo. Flores							
08 1150 FEB	Sdo. Medina							
08 1700 FEB	Sdo. Montenegro							4-2-85

Nº	FECHA	REGIST. SECRET	HORA de ENT.	PROCEDENCIA	ASUNTO	PASS DESTINO
850/121	0 8 [illegible] 1985	S43	1630	Ldo DIO ESTADO	Directiva de Información Nº 020/85 (1/2)	
850/122	" "	S44	1634		Directiva de Información Nº 028/85 (1/3)	
850/123	" "	S45	1635		Directiva de Información Nº 030/85 (1/2)	
850/124	" "	S46	1640		Directiva de Información Nº 031/85 (1/2)	
850/125	" "	S47	1640		Directiva de Información Nº 032/85 (1/2)	
850/126	" "	S48	1643		Directiva de Información Nº 033/85 (1/2)	
850/127	" "	S49	1643		Directiva de Información Nº 034/85 (1/2)	
850/128	" "	S50	1650		Directiva de Información Nº 035/85 (1/1)	
850/129	" "	S51	1650		Directiva de Información Nº 036/85 (1/2)	
850/130	" "	S52	1654		Directiva de Información Nº 037/85 (1/3)	
850/131	" "	S53	1655		Directiva de Información Nº 038/85 (1/3)	
850/132	" "	S54	1655		Directiva de Información Nº 040/85 (1/2)	
850/133	" "	S60	1700	C-2	PI Nº 010/85 (1/2)	
850/134	" "	S59	1700		PI Nº 009/85 (1/2)	
850/135	" "	S58	1704		PI Nº 008/85 (1/3)	
850/136	" "	S62	1707		PI Nº 0072/85 (1/3)	
850/137	" "	S61	1710		DI Nº 011/85 (1/2)	
850/138	" "	S63/1640		1 Y Inf. Técnico Dpto. Ej. s/ETPSSA	Ofic. Nº 7/85 Ref. Comunica Ascenso de Mr. Cristian USLENGHI Rivas (1/1)	
850/139	" "	—	1815		Circular de Destacamento Nº 08/85 Ref. 2 personas (1/1)	
850/140	0 9 FEB. 1985	—	1500	D N I C	Ficha de datos personales de Victoria Grissonas (1/1)	
850/141	" "	—	1505	Prensa: El día del 9 al 15/FEB/85 (pág 5)	Ref. a c/a Juan José Zorrilla y los sucesos de FEB/1973 (1/1)	
850/142	1 1 FEB. 1985	—	0750	Prensa: las Bases. 10/2/85 (pág 11)	Recorte titulado "Zubiaturi y las FFAA. (1/1)	
850/143	" "	S38/S9	1000	Secretaría / S.C.FF.AA.	T.I. Nº 033/85 - Adj. S.H.D.Nº 8151/8152	
850/144	" "	—			CHCP 6253/81 (P) Dpto. Modo de Walter Gori Carrara (1/3)	
850/145	" "	—			" 6254/81 (P) " " " Antonio Fariello (1/3)	
850/146	" "	—			" 6257/81 (P) " " " David Rowinski (1/3)	
850/147	" "	—			" 6272/81 (P) " " " Franco Jauregui (1/3)	
850/148	" "	—	1045	Dpto. Nº 3/D.I.I.	" 6275/81 (P) " " " Jorge Roure (1/3)	
850/149	" "	—			" 6277/81 (P) " " " Saul Safir (1/3)	
850/150	" "	—			" 6281/81 (P) " " " Edgardo Ottati (1/3)	
850/151	" "	—			" 6297/81 (P) " " " Roberto Audino (1/3)	
850/152	" "	—			" 7117/81 (P) " " " Héctor Gonzalez Agüero (1/3)	

Ver Legs. Biográficos
Ver Carpeta
Ver Carpeta
Conocer. Legs. y Fichas
Ver CHCP.

E.		S A L I D A.							
FECHA	RECIBE	FECHA	SE CONFECCIONO	DESTINO	Nº SALIDA	RECIBE	REFERENCIA	FECHA
08/2/85	Tte. Bolanto	11/2/85	Memo (A) Nº 144/85	N-2				
		12/2/85	Memo (A) Nº 145/85	N-2				
		13/2/85	Memo (A) Nº 146/85	N-2				
		13/2/85	Memo (A) Nº 147/85	N-2				
		13/2/85	Memo (A) Nº 148/85	N-2				
		21/2/85	Memo (A) Nº 149/85	N-2				
		21/2/85	Memo (A) Nº 150/85	N-2				
		20/2/85	Memo (A) Nº 151/85	N-2				
		21/2/85	Memo (A) Nº 152/85	N-2				
		22/2/85	Memo (A) Nº 153/85	N-2				
		21/2/85	Memo (A) Nº 154/85	N-2				
		21/2/85	Memo (A) 155/85	N-2				
		12/2/85	Memo (A) Nº 156/85	C-2/ESTADO				
		11/2/85	Memo (A) Nº 157/85	C-2				
		12/2/85	Memo (A) Nº 158/85	C-2				
		13/2/85	Memo (A) Nº 159/85	C-2				
		20/2/85	Memo (A) 160/85	C-2				
09/1500 FEB	Tte. Pinteruzzi							4-3-85
	Tte. Bolanto	11/2/85	Se confecciono fotocopia de ficha	Dpto. II/SIFFAA	11/1230 FEB 85	Sgto 1º Escudero		
09/1500 FEB	Sgto. Mg. Martinez							02-2-85
11/0235 FEB	JOM Pe							
11/0850 FEB								
11/1000 FEB	Cbo. Flocca							
11/1210 FEB	Sgto 1º Mg Martinez							10-1-85

Nº	FECHA	Nº ENT. SECRET	HORA de ENT.	PROCEDENCIA	ASUNTO	PASA DESTINO
SO 1153	1 FEB. 1985	—	1115		CHCP Nº 7122/81 (P) Dpto. Hdeo. de Juan Eduardo Gómez (1/3)	
SO 1154	" "	—			" " 7146/81 (P) " " " María Antonia Muñoz (1/4)	
SO 1155	" "	—			" " 7147/81 (P) " " " Roberto Caporale (1/3)	
SO 1156	" "	—			" " 7148/81 (P) " " " Washington Corzano (1/3)	
SO 1157	" "	—			" " 5432/81 (P) " " " Hector Mandarola (1/3)	
SO 1158	" "	—			" " 6082/81 (P) " " " Antolín Benitez (1/3)	
SO 1159	" "	—		D. I. I.	" " 6085/81 (P) " " " Julio Forcade (1/3)	
SO 1160	" "	—	1115		" " 6090/81 (P) " " " Dante Giménez García (1/4)	Sec. C.H.C.P.
SO 1161	" "	—			" " 6123/81 (P) " " " Luis de León (1/4)	
SO 1162	" "	—			" " 6124/81 (P) " " " Juan Antonio Ackerman (1/3)	
SO 1163	" "	—			" " 6129/81 (P) " " " Elmar Bermudez Nuñez (1/4)	
SO 1164	" "	—			" " 6142/81 (P) " " " Daniel Arcila (1/3)	
SO 1165	" "	—			" " 6151/81 (P) " " " Lelia Mila Fernández (1/3)	
SO 1166	" "	—			" " 6186/81 (P) " " " Eduardo Peralta (1/3)	
SO 1167	" "	—	1200	Dpto. de "Residencia" de Infantería Nº 2	Relación de inmuebles afectados con bandas, pancartas, etc. del F.A. en la semana del 26/Nov/84 al 2/Dic/84 (Complejo Habitacional de Malvín Norte (1/3) Ofic. Nacional de Electricidad (1/3) Ofic. Nacional del Agua (1/3))	Sec. Biográfico
SO 1168	" "	—			Parte de Novedades Diarias Nº 040/9/2/85 (1/3)	
SO 1169	" "	—	1210	D. I. I.	" " 041/10/2/85 (1/1)	Sec. Biográfico
SO 1170	" "	—			" " 042/11/2/85 (1/1)	
SO 1171	" "	—	1400	Sec. Judicial - E-2	Semanario Informaciones Nº 0678 del CHCP período del 15/6/78 al 30/Nov/78 (1/2)	Sec. Biográfico
SO 1172	" "	—	1420	Sec. Judicial - E-2	Semanario Informaciones Nº 0480 del CHCP período del 15/5/80 al 30/6/80 (1/2)	
SO 1173	" "	—	1440	Sec. Judicial - Dpto. II (SSTRR)	Semanario Nº 22 del Dpto II (SSTRR) período 20/Oct/80 al 17/Nov/80 (1/3)	Sec. Judicial
SO 1174	" "	584	1400	S.T.D. E-2 Dpto. Inf. Nº 1 Dpto. de Estado Sec. Pol. Gob.	PI Nº 002/85 (1/1)	Sec. Judicial
SO 1175	" "	585	1430		PI Nº 003/85 (1/2)	
SO 1176	" "	586	1455		OJ Nº 004/5-2/85 (1/1) Art.	
SO 1177	" "	587	1500		PEI Nº 022/85 Semi del 01 al 09/Dic/85 (1/10)	
SO 1178	" "		1650		Nota Nº 4/5 (de 4 páginas) (1/4)	
SO 1179	12 FEB. 1985	—	0950	Dpto. III (POE) S.T.A.M.	Memorandum 044/85 - Ref. actividades de Segunda Democrática Independiente (SDI) 1/1	Sec. Biográfico
SO 1180	" "	—			" 045/85 - " " del Partido de los Trabajadores (P.T.) 1/1	
SO 1181	12 FEB. 1985	—			C.H.C.P. 6215/81 (P) Dpto. Hdeo. de Raúl Luis Iguerez (1/4)	
SO 1182	" "	—	0810	D. I. I.	" 6245/81 (P) " " " Carlos Fontana (1/3)	Sec. Cter.
SO 1183	" "	—			" 6288/81 (P) " " " Lucía Pereira (1/3)	
SO 1184	" "	—			" 7102/81 (P) " " " Fernando Luis Lorenzo (1/3)	

D. — SALIDA —

FECHA	RECIBE	FECHA	SE CONFECCIONO	DESTINO	Nº SALIDA	RECIBE	REFERENCIA	FECHA
111210 FEB 85	Sgto. Ma. Martínez							10-7-8
111210 FEB 85	Sdo. Restifo							4/6/87
111215 FEB 85	Sdo. Restifo.							14-2-8
111600 FEB	Sdo. [illegible]							14-2-8
12-2-85	Sdo. Machado							14-2-8
111455 FEB	[illegible]	13/2/85	Memo (A) Nº 162/85	S. M. A				7-5-8
		20/2/85	Memo (A) Nº 163/85	E 2				23-4-6
		13/2/85	Memo (A) Nº 164/85	Brigada Inf. Nº 1				
111600 FEB	Sdo. [illegible]	11/2/85	FOTOCOPIA	[illegible]	111600 FEB	Sdo. Mendoza		23-4-6
111700 FEB	Sgto. Vicedo							6-3-8
120800 FEB 85	Sdo. Restifo	12/2/85	FOTOCOPIA	Dpto. Analista	120800 FEB	Sdo. Roldán		23-4-6
131100 FEB 85	Sgto. Ma. Martínez							23-4-6
								10-7-8

Nº	FECHA	Nº ENT. Secret	HORA de Ent.	PROCEDENCIA	ASUNTO	PASA DESTINO
1180/85	12 FEB. 1985	—			C.H.C.P. 7140/81 (P) Dpto. Mdeo. de Hector Martínez Alvarez (1/3)	
1180	" "	—			" " 6128/81 (P) " " " Adolf Bertolini (1/5)	
1181	" "	—	0820	D. I. I.	" " 6140/81 (P) " " " Alicia Alvarez (1/4)	Sec. C.H.C.P
1182	" "	—			" " 6246/81 (P) " " " Manuel Galisteo (1/5)	
1183	" "	—			" " 7108/81 (P) " " " Julio Ricci Torres (1/4)	
1190	" "	—	1030	Fuerza "Dignidad"	Pase del 12/2/85 (Pág 4) titulado "Ruodio Perez agente del imperialismo" por Federico Fasano Hertens (1/4)	1) Biog. 2) Sec. X.
1191	" "	—	1500	D. II	Pase de Directiva Diario Nº 0934 del 12/2/85 (1/4)	
1192	" "	590	1620	Secretaría SID	P.E.I. Nº 634/85 Ramón Gonzalez C.C. Nº 4	
1193	" "	602	1710	Despacho Jefatura	D/ Nº 1011/85 fl. 1 (1/2)	
1194	" "	601	1710	D. II E.M.G.	Solicitud de Antecedentes Nº 0234/85 (1/1)	
1195	" "	605	1810	D. 2 (SIDE) III	P.E.I. (1) Nº 23/85 Dg. Raúl "Cacho" Fulton del Uruguay" de Santo (1/2)	
1196	13 FEB. 1985	—	0805	Gr. Avelino A. Alsamendi Secretaría (SID)	Informe referente a una supuesta actividad política hacia su persona (funcionario de OTE) Nota del 23/Ene/85 (1/5)	1) Biográfico Comun. Jefes y Oficiales
1197	" "	606/607	1010		T.I.J. Nº 036/85. Adj. B.H.D.N. 8153 y O.C.G.E. 8558	
1198	" "	—			C.H.C.P. Nº 5451/85 (P) Dpto. Mdeo. de Enrique Parietti (1/3)	
1199	" "	—			" " 7187/81 (P) " " " Santiago Alvarez (1/3)	
1200	" "	—			" " 5433/81 (P) " " " Antonio Martinez (1/2)	
1201	" "	—			" " 7189/81 (P) " " " Enrique Lopez (1/3)	
1202	" "	—			" " 5403/81 (P) " " " Miguel Angel Diaz (1/3)	
1203	" "	—			" " 5411/81 (P) " " " Oscar Balsa (1/3)	
1204	" "	—			" " 5412/81 (P) " " " Ma. del Carmen Blanco (1/4)	
1205	" "	—	1025	D. II.	" " 5417/81 (P) " " " Jose Cuello (1/3)	Sec - C.H.C.P
1206	" "	—			" " 5425/81 (P) " " " Carmen Oliveira (1/2)	
1207	" "	—			" " 5429/81 (P) " " " Juan Carlos Bisay (1/4)	
1208	" "	—			" " 3633/81 (P) " " " Cesar Tutzo (1/3)	
1209	" "	—			" " 7153/81 (P) " " " Conrado Diaz (1/3)	
1210	" "	—			" " 7160/81 (P) " " " Rubeis Orlando (1/3)	
1211	" "	—			" " 7165/81 (P) " " " Alejandro Moron (1/3)	
1212	" "	—			" " 7166/81 (P) " " " Edgar Ferreira (1/3)	
1213	" "	—			" " 7167/81 (P) " " " Carlos Ricci (1/4)	
1214	" "	—			" " 7169/81 (P) " " " Jorge Sentini (1/3)	
1215	" "	—			" " 7174/81 (P) " " " Eduardo O'Neill (1/3)	
1216	" "	—			" " 7177/81 (P) " " " Washington Bareiro (1/6)	

A: — SALIDA

FECHA	RECIBE	FECHA	SE CONFECCIONO	DESTINO	Nº SALIDA	RECIBE	REFERENCIA	FECHA	RE
131100 FEB 85	Sgto. Ma. Martínez							10-7-85	
121035 FEB 85	Sdo. Rodrigo								
131300 FEB	Sdo. M. Ro.								
121630 FEB	Sdo. Fo. Sz							14-2-85	
121630 FEB	[illegible]								
130815 FEB	Sgto. Niz	13/2/85	Memo (A) Nº 166/85	S.G.M.					
		13/2/85	Memo (A) Nº 167/85	E-2					
130845 FEB	Sdo. Castro	13/2/85	Fotocopia	Sec. Analistas	130845 FEB	Sdo. Roldán		23-4-86	
130805 FEB 85	Sdo. Montangie							22/3/85	
130010 FEB 85	Sdo. Flores								
131100 FEB 85	Sgto. Ma. Martínez							10-7-85	

Nº	FECHA	URGENTE SECRET.	HORA de ENT.	PROCEDENCIA	ASUNTO	PASE / DESTINO
850 1217	13 FEB. 1985	—			EXCMO. S448/81 (P) Dpto. Mdeo. de María Arroyo Fossa (1/3)	
850 1218	" "	"			" S446/81 (P) " " " Alberto Rossi (1/3)	
850 1219	" "	"			" S438/81 (P) " " " Elbio Bianchi (1/3)	
850 1220	" "	"			" S437/81 (P) " " " Carlos Alvarino (1/3)	
850 1221	" "	"			" S434/81 (P) " " " Julio Raino (1/5)	
850 1222	" "	"			" S431/81 (P) " " " Moreos Mendoza (1/4)	
850 1223	" "	"			" S430/81 (P) " " " Hector Moreira (1/4)	
850 1224	" "	"			" S497/81 (P) " " " Everilda Rodriguez (1/3)	
850 1225	" "	"			" S496/81 (P) " " " Maria Sara Lopez (1/5)	
850 1226	" "	"			" S495/81 (P) " " " Germán Merola (1/4)	
850 1227	" "	"			" S493/81 (P) " " " María Esther Lopez (1/3)	
850 1228	" "	"			" S474/81 (P) " " " Antonio Palermo (1/3)	
850 1229	" "	"			" S472/81 (P) " " " Manuel Gonzalez (1/3)	
850 1230	" "	"			" S460/81 (P) " " " Rolando Gavioli (1/3)	
850 1231	" "	"	1130	D.I.I	" S458/81 (P) " " " Nora Sagrada (1/3)	
850 1232	" "	"			" 3574/81 (P) " " " Bernardino Manzente (1/3)	
850 1233	" "	"			" 3568/81 (P) " " " Uruguay Rocaldi (1/3)	
850 1234	" "	"			" 6984/81 (P) " " " Maria Teresita Abella (1/3)	
850 1235	" "	"			" 6976/81 (P) " " " Martha Guichon (1/3)	
850 1236	" "	"			" 6962/81 (P) " " " Raul Crespo (1/3)	
850 1237	" "	"			" 6954/81 (P) " " " José Gularte (1/3)	
850 1238	" "	"			" 6952/81 (P) " " " Victor Pérez (1/3)	
850 1239	" "	"			" 6949/81 (P) " " " Juan Duarte (1/3)	
850 1240	" "	"			" 6978/81 (P) " " " Mario Val (1/3)	
850 1241	" "	"			" 6908/81 (P) " " " Tesdi Lamas (1/3)	
850 1242	" "	"			" 6920/81 (P) " " " Eurifre Berhan (1/5)	
850 1243	" "	"			" 3632/81 (P) " " " Gabriel Heizelles (1/3)	
850 1244	" "	"			" 3629/81 (P) " " " Bernardo Bomszteins (1/3)	
850 1245	" "	"			" 3628/81 (P) " " " Pedro Cicala (1/3)	
850 1246	" "	"			" 3623/81 (P) " " " Isidoro Weinstein (1/3)	
850 1247	" "	"			" 3620/81 (P) " " " Max Son (1/3)	
850 1248	" "	"			" 3618/81 (P) " " " Alfredo Taberes (1/3)	Sec C.H.C.

D:		- SALIDA					REFERENCIA		
FECHA	RECIBE	FECHA	SE CONFECCIONO	DESTINO	Nº SALIDA	RECIBE		FECHA	RE
13 12 30 FEB	Sgto. Ma. Fortuny							10-7-65	

Nº	FECHA	VENCT.	HORA de ENT.	PROCEDENCIA	DESTINO
850/1249	13 FEB. 1985	—	1145	Consejero Carlos Brugnini Dpto. II / S.I.FF.AA.	Sec. Antecedentes
850/1250	" "	—	1205		Sec. id
850/1251	" "	—			Sec. id
850/1252	" "	—			
850/1253	" "	—			
850/1254	" "	—			
850/1255	" "	—			
850/1256	" "	—			
850/1257	" "	—			
850/1258	" "	—	1220	D.I.I.	Sec. CHCP
850/1259	" "	—			
850/1260	" "	—			
850/1261	" "	—			
850/1262	" "	—			
850/1263	" "	—			
850/1264	" "	—	1230	Pausa - "Oficina"	
850/1265	" "	—	1540	Secretaría / SITREP	
850/1266	" "	620	1730		
850/1267	" "	621			
850/1268	" "	622			
850/1269	" "	623			
850/1270	" "	624			
850/1271	" "	625		2da Div 6ta	
850/1272	" "	626			
850/1273	" "	627	1745		
850/1274	" "	628			
850/1275	" "	629			
850/1276	" "	630			
850/1277	" "	631			
850/1278	" "	—	1800	2da Div	
850/1279	" "	—	1730	Brigada - Ult Novedad	
850/1280	" "	632	1800	Establecimiento Penal	

DESCRIPTO

Nota S/N del 12/2/85 (Sol-Rect.) 1/8

P.I. Nº 01/85 - Sol. inf. al Suministro de Municiones efectuado en Portugal por Fzas. Soviéticas (1/1)

P.E.I. 08/85. Artículo de prensa "Clarín" (Bs.As.) 8/2/85 - Ref. mensaje de Amit Sindic. de los pobres uruguayos (1/2)

CHCP 3577/81 (P) Dpto. Hdeo. de Carmen Espel (1/3)
" 3582/81 (P) " " " Washington Gallinaro (1/3)
" 3584/81 (P) " " " Maria Teresa Rodríguez (1/4)
" 3585/81 (P) " " " Rodolfo Zunino (1/3)
" 3586/81 (P) " " " Ernesto Siephe (1/3)
" 3587/81 (P) " " " María Teresa Gonzalez (1/3)
" 3591/81 (P) " " " Adys Veloz Pires (1/3)
" 3610/81 (P) " " " Clarisa Magadan (1/3)
" 3614/81 (P) " " " Juan Olascoaga (1/3)
" 3618/81 (P) " " " Luis E. Rodríguez (1/3)
" 3616/81 (P) " " " Federico Irisarri (1/3)
" 3615/81 (P) " " " Vicente Cammarano (1/3)

Ant. del 12/2/85 (Pág 6) Refiere Eduardo Galeano y Bidegain Graising solidario con sendic (1/2) Sec. Biográfico

OSIVPAN Nº 7/85 (1/2)
Boletín de Información Nº 041/85 (1/2)
Boletín de Información Nº 042/85 (1/2)
Boletín de Información Nº 043/85 (1/2)
Boletín de Información Nº 044/85 (1/2)
Boletín de Información Nº 045/85 (1/2)
Boletín de Información Nº 046/85 (1/2)
Boletín de Información Nº 047/85 (1/2)
Boletín de Información Nº 048/85 (1/2)
Boletín de Información Nº 049/85 (1/2)
Boletín de Información Nº 050/85 (1/2)
Boletín de Información Nº 051/85 (1/2)
Boletín de Información Nº 053/85 (1/2)
Recibo de Valores Diario Nº 044/85 del 13/2/85 (1/1)
Escala del 13/2/85 a 15 en Dinamarca. Arribo previsto Uruguay 18/2 (1/1)
O/Nº 542/85 del Director subrogante de Gendarmería Nacional Argentina (1/1)

Sec. Biográfico
Sec. Archivo
Sec. Redacción

D:		- SALIDA -					REFERENCIA		
FECHA	RECIBE	FECHA	SE CONFECCIONO	DESTINO	Nº SALIDA	RECIBE		FECHA	R
131145FEB85	Sgto. Niz								
131730 FEB	[illegible]	15/2/85 14/2/85	1 ejemplar Memo (A) Nº 170/85	analistas Dpto. II/SFFAA	150830FEB 140820FEB85	Sdo. Roldán Sdo. Santucho			
131810 FEB	[illegible]	15/2/85	1 ejemplar	analistas	150830FEB	Sdo. Roldán		18-4-86	
131230FEB	Sgto. Ma. Martínez							10.7.85	
131235 FEB85 131[illegible]	SGM. Ré [illegible]							5-3-85	
		21/2/85	Memo (A) Nº 171/85	N-2					
		22/2/85	Memo (A) Nº 172/85	N-2					
		22/2/85	Memo (A) Nº 173/85	N-2					
		22/2/85	Memo (A) Nº 174/85	N-2					
		26/2/85	Memo (A) Nº 175/85	N-2					
		26/2/85	Memo (A) Nº 176/85	N-2					
		26/2/85	Memo (A) Nº 177/85	N-2					
	[illegible]	27/2/85	Memo (A) Nº 178/85	N-2					
		04/3/85	Memo (A) Nº 179/85	N-2					
		27/2/85	Memo (A) Nº 180/85	N-2					
		27/2/85	Memo (A) Nº 181/85	N-2					
		27/2/85	Memo (A) Nº 182/85	N-2					
1) 040980[illegible] 131810 FEB	[illegible] [illegible]							24/6/85 16-3-85	
131810 FEB 2) 180830 [illegible]	Sgto. [illegible] Sdo. [illegible]								

Nº	FECHA	Ubicación Secret.	Hora de Ent.	PROCEDENCIA	ASUNTO	PASS
850128[illegible]	[illegible] FEB. 1985	033	1815	Ofrecimiento Particular	S/ Ofrecimiento de servicios del Uruguayo exiliado en Cuba Roger DUTRA MACHADO (1/1)	DESTINO: Sec. Exx
850128[illegible]	14 FEB. 1985	-	0750	Prensa: Búsqueda.	Art. del 14/2/85 (pág 29) Carta de un militar destituido (Mayor Antonio M. Iglesias) 1/1	Sec. Biográfico
850128[illegible]	" "	-	0810	Dpto. Analistas	Sumario de Información (período 06 al 13/2/85) 1/26	Sec. Antecedentes
850128[illegible]	" "	-	0820	Dpto. II / SIFFAA.	Sol. Aut. N: 09/85 (1/1)	
850128[illegible]	" "	-	0850	Dpto de Estudios Históricos del EME	Tarjeta de Sol. Aut. Ref. a: 4 personas (1/1)	
850128[illegible]	" "	-	1015	Dpto. IV / SIFFAA	T.I. N: 062/85 Sol Aut. Jesús Pascal (1/2)	Sec. Antecedentes
850128[illegible]	" "	-			T.I. N: 063/85 Sol. Aut. M/a. de los Angeles Acevedo (1/2)	
850128[illegible]	" "	-	1015	Prensa: "Opinión"	Art. del 10/2/85 (pág 8) titulado "Secuestro y asesinato en Argentina" (relación de refugiados políticos uruguayos) 2/1	Bios y Copeles de
850128[illegible]	" "	-	1045	Prensa "La Mañana"	Art. del 14/2/85 (pag 12) Uruguayos robaron U$S 270.000 en Europa (1/1)	Sec. Biográfico
850129[illegible]	" "	-	1130	DNTER - Dpto. II / SIFFAA	Versiones Nros 29/26/2/85 - 38/2/2/85 y 45/9/2/85 programa "Panorama Uruguayo" (Radio Mariel) 1/3	Sec. Biográfico
850129[illegible]	" "	-		Dpto. Analistas	Sol. Aut. Nº. 104/85 - (1/1)	Sec. Antecedentes
850129[illegible]	" "	-	1715	Dpto. III / SIFFAA.	Memorandum 050/85. Operación "Vasco" (Derechos Humanos) (Represión en la violación de D. Humanos el 7/2/85 de abogados Sindicalistas) 1/1	Sec. Biográfico
850129[illegible]	" "	-			" " 049/85. PVP (Frente Amplio) Hugo Cores Tratando de influir en el doc. PIT-CNT (relacionado a la huelga de contenedores) 1/1	
850129[illegible]	" "	-			" " 048/85 - Luis Romero Soto (renuncia al Sindicato de FUNSA (1/1)	
850129[illegible]	15 FEB. 1985	-	0735	D.I.I.	Parte de Novedades Diarios N: 045/14/2/85 (1/3)	Sec. Biográfico
850129[illegible]	" "	-	0735	D.U.I.C.	Ficha de datos filiatorios de Yamil B. Díaz Arpez (1/1)	
850129[illegible]	" "	657	0740	ANCAP.	RE I 006/85 (Listado de funcionarios que han sido dados de BAJA (1/18)	Sec. Biografías
850129[illegible]	" "	653	0745	S.R. y P.M.	Oficio Nº: 26/85 (sol aut.) 1/1	Sec. Antecedentes
850129[illegible]	" "	-	0810	Dpto. III / SIFFAA	Memorandum 47/85. PVP (Derechos Humanos) Hanni Esther y Hanni Esther Taffarori Buscan documentación (1/1)	Analistas
850130[illegible]	" "	-			" " 46/85 - Salida de los Trabajadores - Boletín Nº 10 y proyecto de tesis política del VI Congreso de (1/19)	Bio Gráficos
850130[illegible]	" "	-			Boletín de Ordenes Diarias N: 27112/21/1/85 (1/6)	
850130[illegible]	" "	-			" " " " N: 27113/22/1/85 (1/5)	
850130[illegible]	" "	-			" " " " N: 27115/24/1/85 (1/9)	
850130[illegible]	" "	-			" " " " N: 27117/28/1/85 (1/3)	
850130[illegible]	" "	-	0840	J.P.M.	" " " " N: 27118/29/1/85 (1/10)	
850130[illegible]	" "	-			" " " " N: 27119/30/1/85 (1/7)	Dpto - Analistas
850130[illegible]	" "	-			" " " " N: 27120/31/1/85 (1/5)	
850130[illegible]	" "	-			" " " " N: 27124/6/2/85 (1/8)	
850130[illegible]	" "	-			" " " " N: 27125/7/2/85 (1/7)	
850131[illegible]	" "	-			" " " " N: 27126/8/2/85 (1/5)	
850131[illegible]	" "	-			" " " " N: 27128/12/2/85 (1/5)	
850131[illegible]	" "	-			" " " " N: 27129/13/2/85 (1/8)	

A:		- SALIDA					REFERENCIA	ARCHI
FECHA	RECIBE	FECHA	SE CONFECCIONO	DESTINO	Nº SALIDA	RECIBE		FECHA
180830ABR86	Sdo. Mello. Sdo. Torres							
140750 FEB85	SOM. Ré							
150730 FEB	Sdo. Rostifo							23-4-86
140820 FEB85	Sgto. Niz.							
—	—	14/2/85	Memo (A) Nº 168/85	Dpto. de Estudios Históricos del EME.				
141020 FEB85	Sgto. Niz.	21/2/85	No se confeccionó Memo por ser S/A	Dpto. IV/SIFFAA	210900 FEB	Sdo. Barnecha.		
141015 FEB85	SOM Ré							21-2-85
141045 FEB	SOM Ré							5-3-85
141250 FEB	Sdo. Montangie	15/2/85	1 ejemplar	analistas	150890 FEB	Sdo. Roldán		
141230 FEB85	Sgto. Niz	20/2/85	Se conf. Sacopia de los	[illegible] Sec Analist	201755000		Sdo. [illegible]	
141250 FEB 85	Sdo. Montangie	15/2/85	1 ejemplar	analistas	150830 FEB	Sdo. Roldán		27/4/85
								18-4-86
150740 FEB85	Sdo. Rostifo							5-3-85
								18-4-86
150740 FEB85	Sdo. Rostifo.							18-4-86
150745 FEB	Sgto. [illegible]	22/2/85	Memo (A) Nº 189/85	S.R.y P.M.				
150900 FEB85	Sdo. Roldán	15/2/85	Fotocopias	Sec. Biográfico Carpeta desaparecidos	150840 FEB 150840 FEB	Sdo. Rostifo SOM. Ré		27/4/85
150900 FEB85	Sdo. Rostifo.	15/2/85	fotocopia	Sec. Analistas	150900 FEB	Sdo. Roldán		
190900 FEB85	Sdo. Roldán							

Nº	FECHA	Recep. Secret.	Hora de Ent.	PROCEDENCIA
850 1313	15 FEB. 1985	–	0855	Dpto. I | SIFFAA
850 1314	" "	654	0925	ANEXO P.
850 1315	" "	656	0925	
850 1316	" "	–	1110	Causa: "La Tablada"
850 1317	" "	–	1110	" " "
850 1318	" "	–	1120	Dpto. III (21) | SIFFAA
850 1319	" "	–	1120	
850 1320	" "	–	1120	
850 1321	" "	–	1120	Dpto. III | SIFFAA
850 1322	" "	–	1120	
850 1323	" "	–	1120	
850 1324	" "	–	1000	D. I. T. D. E.
850 1325	20 FEB. 1985	660	0825	E-2
850 1326	" "	662	0830	S.H.I. Sturmo
850 1327	" "	–	0830	D. I. T.
850 1328	" "	637	0840	E-2
850 1329	" "	–	0930	Causa - "La Tablada"
850 1330	" "	–	0930	D. E. III
850 1331	" "	666	0940	SE. PLA. CO. DI
850 1332	" "	–	1035	Causa "La Tablada"
850 1333	" "			
850 1334	" "			
850 1335	" "			
850 1336	" "			
850 1337	" "			
850 1338	" "		1130	D. I. T.
850 1339	" "			
850 1340	" "			
850 1341	" "			
850 1342	" "			
850 1343	" "			
850 1344	" "			

ASUNTO

Solicita confirmación del domicilio del sedicioso Luis B. Almanzy Viñas (1/1)
PEI 007/85 - Documentación de carácter secreto y/o reservado. (Bibliorato) 1/1
PEI 005/85 - Adj. fichas de funcionarios que han sido actas para integrar el fichero de inteligencia (1/2)
Acta del 15/2/85 (pág 4) Se homenajeó al Soc. Miranda desaparecido (1/1)
Acta del 15/2/85 (pág 4 y 5) Titulado "La Paz de los Cementerios" (1/1)
S I Nº 066/U/85 Se dispone ingreso Hna. Esther GOMEZ CONTISTA (1/2)
Memo 055/85 - Posibles posición a adoptar por el P. Nal. con respecto al "Gn. Florida" (1/1)
" 054/85 - Actividades previstas para el 15/2/85 (1/1)
" 052/85 - Ref. I.D.I. (1/1)
" 051/85 - Ref. Movimiento "26 de Marzo (1/1)
" 053/85 - Ref. al P.C. (1/1)
Estado de Fuerza del 14/2/85 correspondiente al movimiento sedicioso del Zona del Litoral (1/1)
PEI 090/85 - Adj. PEI 82/85/DEI - del 26 y 27/2/85 - en el Cuartel de Zapadores de Santa Fe los efectos de los pliegos de la proclama del ejército (1/2)
Oficio Nº 21/85 - clausura de procedimientos de Carlos Alfredo Bourdieu Marchese (1/1)
Parte de Novedades Diarias Nº 046/15/2/85 (1/4)
PEI 006/85 - carta enviada a los tres oficiales de la Marina por Gonzalo Horacio Cardenas desde Colonia del Sacramento, 23/DIC/84 (1/3)
Acta del 15/2/85 (pág 10) Y 12 Reunión de la Convención Colorada (1/2)
P.I. Nº 02/0-2/85 (1/3)
Carta Nº 4164/85/0 - Ref. 2 - 4 personas (1/7)
Acta del 18/2/85 (pág 5) Ref. al desaparecido Jesús Eduardo Arizon Castel cumple 55º años (1/1)
CUCE Nº 6825/81 (P) Dpto. Fuero de Adalmiro Moraes (1/3)
" " 6826/81 (P) " " " Rolando Matturro (1/3)
" " 6828/81 (P) " " " Rubén Bettano (1/3)
" " 6842/81 (P) " " " Jorge Perceval (1/3)
" " 6852/81 (P) " " " Mario Oddone (1/3)
" " 6866/81 (P) " " " Héctor Da Pra (1/6)
" " 3634/81 (P) " " " Roberto Rossi (1/3)
" " 3637/81 (P) " " " Salvador Ferrer (1/3)
" " 3639/81 (P) " " " Luis B. Martinez (1/4)
" " 3640/81 (P) " " " Lorenzo Burghetto (1/3)
" " 3642/81 (P) " " " Jorge Sander (1/3)
" " 3643/81 (P) " " " Hugo Caeiro (1/3)

PASA

DESTINO

Archivo como?
Sec. Biográfico (1/2) See Archivo
Biográfico y Carp. Desaparecidos
See Antecedentes Biográfico
See Biográfico
See Biográfico
See Refugiados
See Biográfico
See Biográfico
Varg. y Biográfico
See Antecedentes
See Replacardi
Biog. y Carp "Desaparecidos"
See C.N.C.P

Δ: FECHA	RECIBE	- SALIDA Δ. FECHA	SE CONFECCIONO	DESTINO	Nº SALIDA	RECIBE	REFERENCIA	FECHA
160740 OCT 85	Sdo. Montaugie	15/2/85	P.I. N: 011/85	Dpto. III / SIFFAA	150900 FEB 85	Sdo. Francini	De los 18 bibliorados que fueron de la Sec. Microfilmación 1 solo por descarte	2-7-86
25-2-85	Sdo. Machado							
151110 FEB 85	Sgto. Vieira							21-2-85
								21-2-85
		21/2/85	No se conf. Memo por ser S/A.	Dpto. IV / SIFFAA	210900 FEB	Sdo. Barreche		
151220 FEB 85	Sdo. Restifo.	15/2/85	1 ejemplar	Dpto. Analistas	151220 FEB 85	Sdo. Roldán		18-4-86
								18-4-86
								23-4-86
								27/4/85
								23-4-86
		16/2/85 20/2/85	FOTOCOPIA FOTOCOPIA	Analistas Dpto. III / SIFFAA	101500 FEB	200900 FEB	Sdo. Francini	27/4/85
200900 FEB	Sdo. Montaugie	20/2/85	FOTOCOPIAS	Analistas y Dpto. III / SIFFAA	100900 FEB	Sdo. Roldán / Sdo. Francini		18-4-86
							8501470	5-3-85
								5-3-85
200950 FEB 85	Sdo. Restifo.	20/2/85	Foto copia	Analistas	200900 FEB	Sdo. Roldán		27/4/85
200935 FEB 85	Sdo. Jorge Rá							24/6/87
200935 FEB 85	Sgto. Niz.	21/2/85	Memo (1) N: 190/85	O.E. III				
								5-3-85
201035 FEB 85	Sdo. Baina / Sdo. Rá							21-2-85
210840 FEB 85	Sgto. Ma. A. Martínez							26-7-85

Nº	FECHA	Nº EXT / SECRET	HORA de EXT.	PROCEDENCIA	ASUNTO	PASA A: DESTINO
850/345	20 FEB. 1985	–	1145	Prensa "alfil"	Art de 19/2/85 (pág 13). El curriculum del nuevo rector Samuel Lichtensztejn	Biográfico
850/346	" "	–			Parte de Novedades Diarias Nº 047/16/2/85 (1/3)	
850/347	" "	–			" " " " Nº 048/17/2/85 (1/2)	
850/348	" "	–	1200	D. I. I.	" " " " Nº 49/18/2/85 (1/1)	Sec. Biográfico
850/349	" "	–			" " " " Nº 50/19/2/85 (1/1)	
850/350	" "	–			" " " " Nº 51/20/2/85 (1/1)	
850/351	" "	678			Solicitud de Información Nº 054/85 (1/2)	
850/352	" "	679			" " " Nº 055/85 (1/2)	
850/353	" "	680			" " " Nº 056/85 (1/2)	
850/354	" "	681			" " " Nº 057/85 (1/2)	
850/355	" "	682			" " " Nº 058/85 (1/1)	
850/356	" "	683	1215	D-2	" " " Nº 059/85 (1/2)	Sec. Antecedentes
850/357	" "	684			" " " Nº 060/85 (1/2)	
850/358	" "	685			" " " Nº 061/85 (1/2)	
850/359	" "	686			" " " Nº 062/85 (1/2)	
850/360	" "	687			" " " Nº 063/85 (1/2)	
850/361	" "	688			" " " Nº 064/85 (1/2)	
850/362	" "	–	1410	Depto. I. EL DIA D-2 MODELO	Recibo del 16/2/85 Pag 12 Ref "Caso de Asesino Zaffaroni Isaac" PINOCHET	Pasa Eco-Cultura
850/363	" "	–	1210		Art	
850/364	21 FEB. 1985	696		S.M.I. 5b. Turno	Oficio Nº 35/85. Dejar sin efecto la captura de Orie Ile Epifanio Albertini (1/1)	Sec. Oficialía
850/365	" "			S.M. 1a. Inst. 3er. Turno	Oficio Nº 77/85. Solicita localización y conducción de Gilberto Valdés Quiroga (1/1)	Sec. Archivo
850/366	" "			E-2	PEI 096/85 Adj. PEI 097/85 E.M.R. 2. Contactos sobre familiares en visitas a reclusos (1/3)	Sec. Biográfico
850/367	" "		0745	OCOA	PEI 003/85. Los comités de Base del F.A. desaparición sist. de comunicación inconducente, emitido por el FFAA (1/1)	Sec. Biográfico
850/368	" "			E.M.R. Nº 1	PEI 013/85. Mf. a visita al recluso Raúl Sendic el 8/2/85 (1/2)	Sec. Biográfico
850/369	" "			D-2 / D.E. IV	PEI 25/85. Sumario del 09 al 14/2/85 (1/2)	Sec. Archivo
850/370	" "	–		Dpto. Archivos	Sumario de Información del 13 al 20/FEB/85 (1/32)	Sec. Biográfico
850/371	" "	–		D.N.I.C.	Ficha de datos filiatorios de Robert Denis Amorsaro (1/1)	Sec. Biográfico
850/372	" "	695	0900	E-2	Sol. de Ant. Nº 025/8/SM/85 (1/1)	Sec. Antecedentes
850/373	" "	694		E-2	Sol. de Ant. Nº 024/8/SM/85 (1/1)	Sec. Antecedentes
850/374	" "	693		S.M.A.	Pedido de Información Nº 004/85 (1/1)	Sec. Antecedentes
850/375	" "	702		Bo. I. Nº 15	Oficio Nº 19/85. Solicita ingreso de 63 lts. de gas oil (1/1)	Mesa Cultural
850/376	" "	691		Secretaría SRFAA	DFI I Nº 039/85. Adj. BMON 8/54/55 y reservado 2336	Comunicados y oficios

A: FECHA	RECIBE	— SALIDA — FECHA	SE CONFECCIONO	DESTINO	Nº SALIDA	RECIBE	REFERENCIA	FECHA
201145 FEB 85	Sdo. Morales							18-4-86
								5-3-85
201205 FEB 85	Sdo. Morales							5-3-85
								5-3-85
								5-3-85
								5-3-85
		27/2/85	Memo (A) Nº 191/85	N-2				
		04/3/85	Memo (A) Nº 192/85	N-2				
		28/2/85	Memo (A) Nº 193/85	N-2				
		04/3/85	Memo (A) Nº 194/85	N-2				
		2/3/85	Memo (A) Nº 195/85	N-2				
201225 FEB 85	Sgto. Niz.	04/3/85	Memo (A) Nº 196/85	N-2				
		04/3/85	Memo (A) Nº 197/85	N-2				
		05/3/85	Memo (A) Nº 198/85	N-2				
		5/3/85	Memo (A) Nº 199/85	N-2				
		2/3/85	Memo (A) Nº 200/85	N-2				
		5/3/85	Memo (A) Nº 205/85	N-2				
201420 FEB	Fotoviedas							27-2-85
201[illegible]	Sdo. Batista	21/2/85	Memo (A) Nº 202/85	D-2 / E.M.D.E. IV				
210840 FEB 85	Sdo. Castillo						850 1471	5-3-85
280655 Mar 85	Sdo. Tachado							
210840 FEB 85	Sdo. Castillo	21/2/85	Fotocopia	Sec. Analistas	210840 FEB 85	Sdo. Roldán		18-4-86
		21/2/85	Fotocopia	Dpto. Analistas				18-4-86
		21/2/85	Fotocopias	Dpto. Analistas y Dpto. III (1) / SIFFA A	210840 FEB	Sdo. Roldán Cbo. Franconi (1)		18-4-86
210840 FEB 85	Sdo. Roldán							
211235 FEB 85	Sdo. Montenegro							18-4-86
								22-2-85
210910 FEB 85	Sgto. Niz	26/2/85	Memo (A) Nº 203/85	E-2				
		27/2/85	Memo (A) Nº 204/85	E-2				
		22/2/85	Memo (A) Nº 205/85	S.M.A.				
210900 FEB 85	Cbo. Florencio							
210900 FEB 85		11/3/85	TI Nº 071/85	Dpto II	—	—		

Nº	FECHA	Reservado Secret.	Hora de Entr.	PROCEDENCIA	ASUNTO	PASA A DESTINO
850 1377	21 Feb. 1985	-	1000	Reusa. "la Mariana"	Ref. a la Nomina de Convencionales del Partido Nacional (1/3)	Biografías y Wan
850 1378	" "	-			C.H.C.P. Nº 3647/81 (P) Opto. Mdto. de Hector Schineq (1/3	
850 1379	" "	-			" " 3648/81 (P) " " " Edison Rodriguez Ramos (1/5)	
850 1380	" "	-			" " 3650/81 (P) " " " Enrique Gobernd (1/3)	
850 1381	" "	-			" " 3651/81 (P) " " " Julio Quintana (1/3)	
850 1382	" "	-			" " 3652/81 (P) " " " Jorge Olivera (1/3)	
850 1383	" "	-			" " 3655/81 (P) " " " Alberto Martinez Tudart (1/4)	
850 1384	" "	-			" " 3657/81 (P) " " " Danilo Epifanio (1/3)	
850 1385	" "	-			" " 3658/81 (P) " " " Hector Prieto (1/3)	
850 1386	" "	-			" " 3659/81 (P) " " " Rogelio Vazquez (1/3)	
850 1387	" "	-			" " 5964/81 (P) " " " Miguel Angel Silva (1/3)	
850 1388	" "	-	1045	D. I. I.	" " 5974/81 (P) " " " Angel Gonzalez (1/3)	
850 1389	" "	-			" " 5979/81 (P) " " " Celica Rodriguez (1/3)	Sec. C.H.C.P
850 1390	" "	-			" " 5982/81 (P) " " " Emilio Lopez (1/4)	
850 1391	" "	-			" " 5968/81 (P) " " " Juan Carlos Gonzalez (1/3)	
850 1392	" "	-			" " 5986/81 (P) " " " Sixto Fatigatti (1/4)	
850 1393	" "	-			" " 5987/81 (P) " " " Alfredo Sautoro (1/3)	
850 1394	" "	-			" " 5992/81 (P) " " " Raquel Parry (1/4)	
850 1395	" "	-			" " 5995/81 (P) " " " Ana Maria Neira (1/3)	
850 1396	" "	-			" " 5996/81 (P) " " " Oscar Amorin (1/3)	
850 1397	" "	-			" " 6006/81 (P) " " " Rosa Olivera (1/3)	
850 1398	" "	-			" " 6008/81 (P) " " " Gloria Barros (1/3)	
850 1399	" "	-			" " 6009/81 (P) " " " Ana Maria Rocha (1/3)	
850 1400	" "	-			" " 6010/81 (P) " " " Rodolfo Reino (1/4)	
850 1401	" "	-			" " 6011/81 (P) " " " Gracia Zapata (1/3)	
850 1402	" "	-			" " 6013/81 (P) " " " Boris Traugott (1/3)	
850 1403	" "	-			" " 6022/81 (P) " " " Enrique Rama (1/3)	
850 1404	" "	-			" " 6023/81 (P) " " " Roberto Avellanal (1/4)	
850 1405	" "	-	1120	D. I. I.	" " 6027/81 (P) " " " Angel Brian (1/3)	Sec C.H.C.
850 1406	" "	-			" " 6043/81 (P) " " " Juan Carlos Cadina (1/4)	
850 1407	" "	-			" " 6047/81 (P) " " " Susana Diaz (1/3)	
850 1408	" "	-			" " 6048/81 (P) " " " Liliam Duro (1/3)	

D:

FECHA	RECIBE	- SALIDA - FECHA	SE CONFECCIONO	DESTINO	Nº SALIDA	RECIBE	REFERENCIA	FECHA
21/1020 FEB 85	(1) Sdo. Fonseca (2) Som Ré							24/6/87
21/1200 FEB 85	Sdo. Mª. Martínez							26-7-85
21/1200 FEB 85	Sdo. Mª. Martínez							26-7-85

Nº	FECHA	Nº ENT. SECRET	HORA de ENT.	PROCEDENCIA	ASUNTO	PASA DESTINO
850/1409	21 FEB. 1985	—			C.H.C.P. Nº 6850/81 (P) Dpto. Hdeo. de Ezio Bologna (1/3)	
850/1410	" "	—			" " 6057/81 (P) " " " Luis Wojciechowski (1/3)	
850/1411	" "	—			" " 6401/81 (P) " " " José M. Penedo (1/3)	
850/1412	" "	—			" " 6405/81 (P) " " " Hugo Astorga (1/3)	
850/1413	" "	—			" " 6416/81 (P) " " " Luis Fernández (1/3)	
850/1414	" "	—	1130		" " 6439/81 (P) " " " Délida Crocco (1/3)	
850/1415	" "	—			" " 6433/81 (P) " " " Ricardo Bermida (1/3)	
850/1416	" "	—			" " 6444/81 (P) " " " Elfride Fichtner (1/4)	
850/1417	" "	—			" " 6449/81 (P) " " " Juan Carlos Cottens (1/3)	
850/1418	" "	—			" " 6454/81 (P) " " " Diego García (1/3)	
850/1419	" "	—			" " 6456/81 (P) " " " Hugo Repetto (1/4)	
850/1420	" "	—	1130		" " 6463/81 (P) " " " Gladys Sosa (1/3)	
850/1421	" "	—			" " 6470/81 (P) " " " Leonel Elgue (1/3)	
850/1422	" "	—		D.I.I	" " 6472/81 (P) " " " Bolívar Carbero (1/3)	Sec. C.H.C.
850/1423	" "	—			" " 6473/81 (P) " " " Alberto Hughes (1/3)	
850/1424	" "	—			" " 6479/81 (P) " " " Rafael Vece (1/3)	
850/1425	" "	—			" " 6496/81 (P) " " " Jorge Borges (1/3)	
850/1426	" "	—			" " 6756/81 (P) " " " Pedro Jara (1/3)	
850/1427	" "	—			" " 6758/81 (P) " " " Mario Aldecoa (1/3)	
850/1428	" "	—			" " 6766/81 (P) " " " Hugo Córdoba (1/3)	
850/1429	" "	—	1130		" " 6791/81 (P) " " " Emilio Martínez (1/3)	
850/1430	" "	—			" " 6797/81 (P) " " " José Martínez (1/3)	
850/1431	" "	—			" " 6795/81 (P) " " " Washington González (1/4)	
850/1432	" "	—			" " 6811/81 (P) " " " Rómulo Prato (1/3)	
850/1433	" "	—			" " 6818/81 (P) " " " Arturo Di Bello (1/3)	
850/1434	" "	—			" " 6819/81 (P) " " " César Florentino (1/4)	
850/1435	" "	—			" " 6820/81 (P) " " " Héctor Galbarini (1/4)	
850/1436	" "	—	1230	Casa Militar	Lista del personal para los actos de toma de posesión del mando (médicos) 1/7	Sec. - Antecedentes
850/1437	" "	—	1235	Sub-Sec. de la Armada/SIFFAA	Programa de actividades para el 22/2/85 (1/1)	Sec. - Personal
850/1438	" "	—	1310	Buenos Aires	Art. del 21/2/85 (pág. 30) Col. 8: Cartas del Lector. Técnicos (1/1	Sec. Box
850/1439	" "	—	1200	DS	Recib. de Oficios Circulares Nros. 055/85 del 21/2/85 (1/3)	
850/1440	" "	—	1200	Gral. Eg. Cerruti	Nota S/N (Col: Instrucciones Varias de Procedimiento en el Area BNE/85 (1/1)	

A.		- S A L I D A -						
FECHA	RECIBE	FECHA	SE CONFECCIONO	DESTINO	Nº SALIDA	RECIBE	REFERENCIA	FECHA
211200 FEB 85	Sgto. Ma. Martínez							26-7-85
211230 FEB 85	Sgto. Niz	21/2/85	[illegible] 20/2/85	Consejero [illegible]				22.2.85
211235 FEB 85	JOM Collins.							
211310 FEB 85	JOM Ré							
[illegible]	Sdo. 1er [illegible]							5-3-85

Nº	FECHA	Nº ENT. SECRET	HORA de ENT.	PROCEDENCIA	ASUNTO	PASA DESTINO
850/1441		718	1720		DI Nº 013/85 (1/2)	
850/1442		719	1720		DI Nº 014/85 (1/2)	
850/1443		720	1723	Dpto C-2 / ESTADO	DI Nº 015/85 (1/1)	
850/1444		721	1725		DI Nº 016/85 (1/1)	
850/1445		722	1725		DI Nº 017/85 (1/1)	
850/1446		723	1725	D Nal Migración	Exp Nº 1858/83 (1) Dest (1/1)	
850/1447		-	1735	Dpto H / SIFFAA	Noticias de Grabación de Radio Mosca del 2/2/85 (1/2)	
850/1448		-			Noticias de Grabación de Radio HABANA del 2/2/85 (1/2)	
850/1449		-			Noticias de Grabación de Radio Moscu del 2/2/85 (1/2)	
850/1450		728	1830	Inst 1er Turno	O/Nº 37/85 Rel: Dejar sin efecto captura de Ricardo LORES CALVENTO (1/1)	
850/1451		729	1835	Inst 5to Turno	O/Nº 19/85 Rel: Dejar sin efecto captura de Juan P RIVOIR SIMONET (1/1)	
850/1452		730	1840	Inst 5to Turno	O/Nº 13/85 Rel: Dejar sin efecto captura de Eduardo R PIRI ZOLOTA (1/1)	
850/1453	22 FEB. 1985	717	0755	Direc. Nal. de Institutos Penales (M. del Interior)	Oficios Nos. 900/907/920/1038/939/948/980/988/996/1046/1054/1061/1087/1092/1150/1159/1168/1135/85 Solicita relación de presos que fueron trasladados (1/21)	
850/1454		716	0800	" " " " (" ")	Oficios Nos. 736/741/756/761/766/746/626/631/636/646/656/661/810/815/820/805/718/728/723/85 (1/20)	Sec. Biog
850/1455		—	0805	C A D A	Solicita a la Evolución de los precios de venta al público al 1/2/85 (1/7)	
850/1456		—	0805	C A D A	" " " " " " " " " al 18/1/85 (1/7)	
850/1457		—	0810	C A D A	" " " " " " " " " al 25/1/85 (1/7)	Sec Analistas
850/1458		600	0825	M. A. y P.	DI Precios de productos e insumos agropecuarios / DIC / 84 (1/20)	
850/1459		732	0830	AN CAP.	PEI 08/85 - 9 bibliorratos con antecedentes de funcionarios y ex-func. del organismo	
850/1460		733			PEI 09/85 - Adj. C.H.C.P. y recursos presentados por funcionarios del organismo (56 bibliorratos)	
1461		734			PEI 10/85 - 9 cajones con doc. varios para el archivo en el fichero de ANCAP	
850/1462		—	1015	Prensa "La Mañana"	Art del 22/2/85 (pag 2 y 3) Parlamento aprueba ley que reestablece a los cesanteados de Febrero Michelini y Gutiérrez Ruiz (1/2)	
850/1463		—		Prensa "La Hora"	" " " (pag 6) Presupuesto padece decisión o familiares de desp. (1/2)	Capellá "Desaparec
850/1464		—		Prensa "La Democracia"	" " " (pag 14) Hargindeguy niega secuestro de uruguayos (1/1)	
850/1465		—	1050	Prensa: "Jaque"	Art del 22/2/85 (pag 10) Conversación con el Cnel. Darío Cor gatelli (nuevo Jefe de Policía de Mdeo) (1/1)	Sec. Sxx
850/1466		—	1100	Secretaría / SIFFAA	Orden Nº 8/85 (1/3)	Cuadro de Ordene
850/1467	25 FEB. 1985	Fecha	0815	Secretaría / SIFFAA	T.F. Nº 044/85 - Adj. B.H.D.N. Recortes Nº 2338 y 2339	Conoc. Jefes Ofic
850/1468		—	0850	Prensa "La Hora"	Art del 24/2/85 (pag 9) Homenaje al Esc Fernando Rizquez por la prof. Alma Demarco (Secretaria de la Justicia Electoral de Mdeo) (1/1)	Bio g. y Org.
850/1469		—	0855	D. I. I.	Parte de Novedades Diarias Nº 053/22/2/85 (1/9)	Sec. Biografía
850/1470		—	0900	Dpto I / SIFFAA	Se deja sin efecto la Citación del Req. 1380 (Carlos Bouzas) 1/2	
850/1471		—			Se deja sin efecto la Citación del req. 1216 (Daniella Albertini) 1/2	Reproduc y repro
850/1472		—	0945	Prensa "Las Bases"	Art del 24/2/85 (pag 24) - Conversación mantenida con Enrique Rodríguez Hualde (Secretario de 1976) (1/1)	Bio y Carp.

A.		- S A L I D A -					REFERENCIA	
FECHA	RECIBE	FECHA	SE CONFECCIONO	DESTINO	Nº SALIDA	RECIBE		FECHA
21/7/20 88	Sdo. [illegible]	26/2/85	[illegible] Nº 207/85	C-2/[illegible]				
		25/2/85	Memo (A) Nº 208/85	C-2				
		25/2/85	Memo (A) Nº 209/85	C-2				
		25/2/85	Memo (A) Nº 210/85	C-2				
		26/2/85	Memo (A) Nº 211/85	C-2				
		25/2/85	Memo (A) Nº 212/85	D.N. Migración				
21 1800 FEB	Sdo. Sosa	21/2/85	FOTOCOPIAS	DOIM	—	—		18-4-86
								18-4-86
								18-4-86
21 1910 FEB 85	Sdo. Sosa						* 8501497	5-3-85
								5-3-85
								5-3-85
250930 FEB 85	Sdo. Montangie							18-4-86
								18-4-86
220940 FEB 85	Sgto. Santore							
								24/6/87
								18-4-86
								14-9-85
121020 FEB 85	Sdo. Ré							14-9-85
								14-9-85
221100 FEB 85	Sdo. Ré							
221100 FEB 85	Cba. [illegible]							
250845 FEB		9/3/85	T I 8071/85	Dpto II	—	—		
250850 FEB 85	Sdo. Ré							28-2-85
250930 FEB 85	Sdo. Montangie							5-3-85
250930 FEB 85	Sgto. S. Blanco	25/2/85	Circular Nº 05/85	14 ejemplares	—	—	15/5/85 → Nota 24 61/85 - acusa recibo S.P.M.	5-3-85
	Sdo. Montangie		Circular Nº 06/85				8 501326 - (acusa recibo)	5-3-85
250945 FEB 85	Sdo. Ré						850 1364 - 28/9/85 - Nota 93785/85/P. Mdeo.	

Nº	FECHA	Nº SECRET.	HORA de ENT.	PROCEDENCIA		ASUNTO	PASA A
850/1473	25 FEB. 1985	—	0950	Dpto. I/SIFFAA	V	PEI 002/85 - Ref al exp. 1153 - Walter Santillán Benites (información proporcionada por OCOA) 1/1	Destino original Dpto III/SIFFAA copia Sec. Biográfico
850/1474	" "	"		Prensa "El País"	V	art. del 10/2/85 (pág 5) - Lista completa de los Diputados (1/1)	
850/1475	" "	"	1200	Prensa "La Alianza"	V	art del 9/2/85 - Más de 200 partidarios pueblo en distintos puntos en los Toros de la Concentración del Proparmilitar (1/1)	(Biográficos y
850/1476	" "	"		Prensa "La Nación"	V	art del 13/2/85 (pág 10). Nomina de Convencionales del PDC en el ulterior del país (1/1)	
850/1477	" "	"		Prensa "El Diario"	V	art del 10/2/85. Nomina completa de Convencionales Civicos (1/1)	
850/1478	" "	—			V	Parte de Novedades Diarios Nº 054/23/2/85 (1/4)	
850/1479	" "	—	1210	D.I.I.	V	" " " Nº 055/24/2/85 (1/1)	Sec Biográfico
850/1480	" "	"			V	" " " Nº 056/25/2/85	
850/1481	" "	—	1530	Dpto III/SIFFAA	V	TI Nº 084/85 Ref: Efectúa rectificación de Oficio despachado [illegible] 1/1	Ref. Jefe
850/1482	" "	759	1830	+ Ref Dpto Int Del Tuero	V	of Nº 103/85 Ref: Pase sin efecto copiado de Mr Louis ADAMO (1/1)	Jefe Ref
850/1483	" "	758	1834	y Just Del Tuero	V	of Nº 53/85 Ref: Pase sin efecto copiado de Hugo Badiz en RADRAU (1/1)	
850/1484	" "	750	1900	Dpto II/SIFFAA	V	PEI (1) Nº 098/85/85 ref TEI Nº 24/85 PEI ref Acto en Plaza Logrodad 1/2/85 (1/3)	
850/1485	" "	748	1910	Dpto IV/SIFFAA	V	REF (1) Nº 000/85/85 Adj PEI 23/85 DEI Ref. Llamado Stefano Depaux y Cesonda (1/4)	
850/1486	" "	762	1913	EMAR Nº 1	V	Ref: PEI Nº 015/85 Asiento a Rodrigo Raul Benitez de Dr Hugo ESTRADA (1/5)	
850/1487	" "	763	1915	BMAR Nº 1	V	PEI Nº 014/DI/85 Ref Denuncia: "Plan Económico" del Profesor Raul SENDIC (1/5)	
850/1488	26 FEB. 1985	761	0900	Bue Inf Nº 1	V	of Nº 006 S-2 85 Ref Acta (1/1)	
850/1489	" "	748	0905	D Nº Personal	V	of Nº 131 " " Acta	
850/1490	" "	749	0905	Grupo Aº Nº 12	V	of 215-285 " " Acta	
850/1491	" "	—	1010	DNIC	V	Ficha Nº 258/85 Referente Ref. Eduardo DIAZ NUÑEZ (1/3) Fax 064 (1/1)	
850/1492	" "	—	1040	Dpto IV - ISAS EL	V	Telex A029 Ref: Ciudadano Bernardino ZAISE Efectúa un retiro de dólares impuesto	
850/1493	" "	742/43/44	1020	Jefatura -> D	V	TI Nº 094/85 Adj BTDN Nº 815b/ST / 816 Z	
850/1494	" "	752	1040	C-2 ESTADO	V	PEI Nº 008/85 Adj Panfleto de "Plan Económico" del Profesor Raul SENDIC (1/5)	Sec Biográfico
850/1495	" "	—	1050	I A S	V	Efectúa devolución Nº del Pasaporte a interesado (1/1)	
850/1496	" "	—	1115	Jefe-Dpto Consular	V	TI Nº 009/85 Ref Vencimiento de contratos del Personal (1/3)	
850/1497	" "	—	1800	Dpto I/SIFFAA	V	Se deja sin efecto la representación de los regresados 1279-1420-1555 (1/2)	Representantes y Exp
850/1498	" "	785	1830	N-2	V	Comm 181/84 - Actividades que realizarían el F.A. en las elecciones del 25/NOV/84 (1/1)	Sec Biográfico
850/1499	" "	787	1840	E-2	V	PEI 1243/84 - Adj Memo 139/84 - informe reunión de los dirigentes del PCU (presumiendo y otros) con periodistas (1/5)	Sec Biográ
850/1500	" "	69 11/84	1840	E-2	V	PEI 1190/84 - Adj Memo Secreto del 3/NOV/84 - Ref al F. Amplio y sus diversas actividades y Comunicados internos (1/5)	Sec Biográ
850/1501	" "	—	1850	D.I.I.	V	Parte de Novedades Diarios Nº 057/26/2/85 (1/2)	Sec Biográ
850/1502	" "	—	1850	Dpto III/SIFFAA	V2	Memorandum 059/85 - Informe varios de: Brasil - Organización "Combate" - Perú - Colombia y Ref a Manuel Espinosa (1/6)	Sec Biográ
850/1503	27 FEB. 1985	765	0750	Secretaría SIFFAA	IA	TI Nº 50/85 - Adj. Orden del C.G.E Nº 8559/85	Comoc. Jefes y O
850/1504	" "	738	0820	EME - (E-2)	V	Semanario de Informaciones - período del 29/ENE al 12/FEB/85 (1/46)	1) Antecedentes 2) Biográ

E. — S A L I D A. —

E: Fecha	Recibe	Fecha	Se confeccionó	Destino	Nº Salida	Recibe	Referencia	Fecha
22/FEB/85 → 25 0950 FEB 85	Sdo. Cdte. (guerra) Sdo. Montenegro							5-3-85
25 0950 FEB 85	Sdo. Montenegro							27-3-85
25 1200 FEB 85	Sdo. Montiel							27/4/85
1000 30 OCT 85 →	Sdo. Rodiles Sdo. Yela.							9-5-85
25 1220 FEB 85	Sdo. Rodiles.							28-10-85
								5-3-85
25 1540 FEB 85	Sdo. Montenegro	25/2/85	FE Nº 061/85	Dpto. Cómputo	—	—		5-3-85
								5-3-85
							850 1515	7-3-85
Sdo. Montenegro							850 1515	7-3-85
Sdo. Montenegro		26/2/85	Recibos	Archivo	2001 FEB 85	Sdo. Montenegro		16-4-86
								16-4-86
26 0830 FEB 85								16-4-86
		26/2/85	Memo (A) Nº 213/85	Brig. de Inf. Nº 1				16-4-86
26 0930 FEB 85	Sdo. Echaveguren	26/2/85	Memo (A) Nº 214/85	Pol. Caminera.				
26 1030 FEB 85	Sdo. Echaveguren	27/2/85	Memo (A) Nº 215/85	Grupo A.A.A. Nº 1				
26 0830 FEB 85	Sdo. Echaveguren	26/2/85	Recibos	Archivo	26 1100 FEB 85	Depto. Suministros		16-4-86
27 0645 FEB 85	Sdo. Tolrado	21/3/85	FE Nº 084/85	Dpto II/SIFFAA	—	—		16-4-86
26 1030 FEB 85	Sdo. Montiel	27/2/85	Memo (A) Nº 216/85	E.A.Y.S.	1089	Ver recibo.		7-3-85
26 1125 FEB 85	Sdo. Campos	26/2/85	T.I. Nº 063/85	Sub/Dtor/de Ef. del SIFFAA	—	de Cardenio.	4/6/85 - Ubic 3815/85/J.H.P. (Causa 1460)	
26 1810 FEB 85	Sdo. Campos	26/2/85	Circular Nº 07/85	74 ejemplares			850 1452/50/51	23-4-86
								23-4-86
26 1980 FEB 85	Sdo. Campos							23-4-86
								16-4-86
								7-3-85
		26/2/85	Cobro Nº 3	Depto Asesoría Dpto II/SIFFAA	26 1900 FEB 85	Sdo. Caldén		16-4-86
26 1950 FEB 85	Sdo. Florentín	21/3/85	FE Nº 084/85	—	—	—		
27 0930 FEB 85	Sdo. Caldén							
28 1030 FEB 85	Sdo. Tolrado							6-5-86
26 1950 FEB 85	Sdo. Melo.							

Nº	FECHA	Nº ENT. SALIDA	HORA de ENT.	PROCEDENCIA	ASUNTO	PASE / DESTINO
850/S05	27 FEB. 1985	—	0825	M.D.N.	Boletín Nº 8157 del 22/2/85 - Ref. a situación de "NO DISPONIBLE" - Bajas y retiros de Oficiales Subalternos (1/1)	Sec. Bxx
850/S06	" "	7231/84	0830	E-2	P.I 021/84 - Vinculaciones, contactos, etc. de dirigentes políticos de cualquier sector con el marxismo-leninismo (1/1)	Archivo (orden de ref. ap
850/S07	" "	793	0850	E-2	REI 103/85 - Adj. REI 04/85 Reg. Caballería 3 - Ref. a la creación de la Asociación de Maestros de Rivera (1/5)	Biográfico
850/S08	" "	791	0850	E-2	REI 104/85 - Adj. REI 05/85 Reg. Cab. Nº 3 - Ref. a reunión del Batallón Nº 8 independiente realizada el 2/2/85 en C. Rivera (1/4)	Biográfico
850/S09	" "	790	0855	E-2	REI 105/85 Adj. REI 03/85 Reg. Cab. Nº 3 - Manifestaciones del Soldado Pedro Silveira Caballero (ex detenido) liberado en C. Rivera con los días 2 y 3 FEB/85 (1/3)	1) Wang 2) Biográfico
850/S10	" "	792	0805	E-2	REI 106/85 - Adj. REI 06 y 07/85 Reg. Cab. Nº 3 - Ref. a "Jornadas Internacional - Rivera - Listamento de los Derechos Humanos" realizada (1/37)	Biográfico
850/S11	" "	—	0935	Bol. I. Nº 4 y Nº 12 (Rocha)	REI 200/85 - Ref. a los ex-LL.NN. Liliam Techera Columbo Felix Laxalte y Wilson Colón están en organización sin denegación	1) Wang - 2) Biográfico
850/S12	" "	—		D-2/EM/D.E.IV	REI 29/85 - Salidas del Intendente Municipal de Treinta y Tres Wilson Elso Goñi el 25/2/85 (1/1)	Bio grafico
850/S13	" "	—	1100	Dpto. I / SIFFAA	Reformulación de la DE IV - Ref. a: se detuvo y Comité de Base en la C. Rocha con un encargado de las FFAA (1/1)	Biográfico
850/S14	" "	—	1305	D. I. I.	Parte de Novedades Diarias Nº 58/27/2/85 (1/4)	Biográfico
850/S15	" "	—	1310	Dpto. I / SIFFAA	Dejan sin efecto la reclusión de capellán de los referidos 1641 - 1704 (1/2)	1) Wang 2) Biografico
850/S16	" "	—	—	Sec. Subsecretaría	Puesto bajo conocimiento de 14 presos (1/6)	Biográfico y Libro
850/S17	" "	—	1600	Dpto III	Memo Nº 061/85 Ref: PIT-CNT (1/8)	Sec. Bell
850/S18	" "	—	1604		Memo Nº 062/85 Ref: Partido Nacional (Hoy de Acuerdo) (1/5)	Sec. Berg
850/S19	" "	—	1610		Memo Nº 064/85 Ref: Manifestaciones previstas ante del 1º/7 FEB/85 (1/1)	Sec. Berg
850/S20	" "	—	1600		Memo Nº 063/85 Ref: Reunión del Plenario del Frente Amplio (1/1)	Sec. Berg
850/S21	" "	810	1140	Dpto. II/EME	Directiva de procedimiento Nº 027 E/SM/84 (1/1)	Sec. Subs
850/S22	" "	800	1710	S.I.F.F.A.A.	D/Nº 18/S-2/85 Ref: [illegible] (1/4)	
850/S23	" "	798	1805	D.N.I.	Exp. Nº 85-012207 Ref: PINTO ALBISAIRA, Juan Carlos (Reo (1/29)	Sec. Biográfico
850/S24	" "	799	1819		Exp. Nº 85-012215 Ref: RODRIGUEZ LUNA Washington Rogelio (1/10)	1) Wang 2) Biográfico
850/S25	" "	—	1820	D.M.D.E.II	REI Nº 20/85 Ref: Fallecimiento de Ruiz del 13 al 23/2/85 (1/2)	Sec. Biográfico
850/S26	" "	—	1840		REI Nº 13/85 Ref: Posible atentado a Wilson Fernández Alburet (1/1)	Sec. Biográfico
850/S27	28 FEB. 1985	—	0745	Dpto. Auxiliar	Resumen de Información - período del 20 al 27/FEB/85 (1/35)	Auxiliares
850/S28	" "	811	0750	E-2	REI 109/85 - Adj. REI 04/85 Brigada de Inf. Nº 5 Ref. a la instalación de un dispositivo de rayo láser en la zona de la Cuchilla de Haedo (1/13)	Sec. Bxx
850/S29	" "	—	0805	Prensa "Ausfuerdo"	Art. del 28/2/85 (pág. 1) Oficiales de la Armada reclaman reposición (1/1)	Sec. Biográfico
850/S30	" "	—	0820	Dpto. II/SIFFAA - HOTEL	Versión Nº 54 del 16/2/85 - "Panorama Uruguayo" emitido por Radio Monte Carlo (1/3)	Biog. y Carp. Asesp
850/S31	" "	—	0945	Prensa "La Hora"	Art. del 28/2/85 (pág. 5) Ref. a declaraciones de María Almeida de Quintiero madre de la desaparecida Elena (1/1)	Sec. Bxx
850/S32	" "	—	1150	Dpto. I / SIFFAA	Memo Nº Información del Establecimiento Penitenciario de Punta Carretas - fue liberado el 28/FEB/85 el ex Cap. Edison Almada (1/1)	1) Wang - 2) Biográfico
850/S33	" "	—	1230	D.I.I.	Parte de Novedades Diarias Nº 59/28/2/85 (1/4)	
850/S34	1 MAR. 1985	824	0800	1a Inst. 3er Turno	Pasaporte Nº 1384 C/ Nº 218/85 Ref: sin efecto cancelación de Irene GRASSI RODRIGUEZ (1/2)	
850/S35	" "	825	0804	Instr. 3er Turno	C/ Nº 8/85 Ref: dejan sin efecto expulsión de Rodolfo BELSOBRE MALAMUD (1/1)	Sec. Capellán
850/S36	" "	826	0804	Instr. 3er Turno	C/ Nº 8/85 Ref: dejan sin efecto expulsión de Dana ZAK ELSOBRO (1/1)	

D. — SALIDA

FECHA	RECIBE
27 080 FEB 85	Sdo. Melo.
27 1120 FEB 85	Sdo. Montenegro
1) 27 1120 FEB 85 — 2) 27 1310 FEB	SOM Ré — Sdo. Campos
27 1120 FEB	Sdo Mongie.
1) 27 1120 FEB 85 — 2) 27 1310 FEB	SOM Ré — Sdo Campos.
27 1120 FEB 85	Sdo. Montenegro
1) 27 1305 FEB — 2) 27 1310 FEB — 3) 041040 MAR 85	Sdo. Gallo. — SOM Ré — Sdo. Campos — Sto. Montiel
27 1630 FEB	Sdo Mendoza
27 1730 FEB	Sdo Montiel
280830 FEB 85	Sdo Castro — SOM Ré
1) 280800 FEB — 2) 281100 FEB	Sdo Morales
27 1850 FEB	Sdo Zapata
1) 061130 MAR 85 — Sdo Mello — 2) 280830 FEB	Sdo. Castro.
040820 MAR	Sdo. Montenegro
280830 FEB 85	Sto. Santos Lopez
280810 FEB 85 — Sdo Melo.	SOM Ré
280830 FEB 85	Sdo. Castro
280945 FEB 85	SOM Ré
281200 FEB 85	Sdo. Melo.
1) 281640 FEB 85 — 2) 040820 MAR 85	Sdo. Gallo. — Sdo. Montenegro
280830 MAR	Sdo. Gallo.

FECHA	SE CONFECCIONO
27/2/85	Fotocopia
27/2/85	Fotocopia
27/2/85 — 08 080 FEB 85 — Sdo Fotocopia	Sello
27/2/85	Fotocopias
27/2/85	Fotocopia
27/2/85	Fotocopia
27/2/85	Fotocopias
27/2/85	Circular N: 08/85
27/2/85	DI (Pol) 3-D) 85 =
27/2/85	1 Ejemplar
27/2/85	1 Ejemplar
06/3/85	Memo (A) N: 217/85
5/3/85	Memo (A) N: 218/85
04/3/85	Copia del Sub/Ofic/Jefe/Unido

DESTINO
Analistas
Analistas
Analistas
Cmdt. Comy. Cap. Insp. Analistas
Analistas
Analistas
Dpto. III / SIFFAA - Analista
74 Ejemplares DNIE. Archivo
1 Ejemplar
E-2 S. S. FF.AA.
Sec. - Analistas

U°SALIDA	RECIBE
271120 FEB 85	Sto. Interv
271100 FEB	SOM Ré Sto Interv.
271120 FEB 85	Sto Interv
Dpto. III / SIFFAA - 271120 FEB - Sdo. Barrios — 271120 FEB - Sto. Interv.	
271020 FEB	Sdo MENDOZA
271600 FEB	Sdo MENDOZA
040900 MAR 85	Sto. Interv.

REFERENCIA

FECHA
28-2-85
18-4-86
18-4-86
6-5-86
14-9-86
21-6-86
18-4-86
18-4-86
4-3-85
21/2/85 S/P pro Legajo ocupa verbo pro 250 hs 240/482/1483 — 4-3-85
24/8c S/Nº ant/Inf/Cles ambato — 18-4-86
23-4-86
18-4-86
18-4-86
18-4-86
18-4-86
23-4-86
4-3-85
4-3-85
4-3-85

Nº	FECHA	Nº ENT. SECRET	HORA de ENT.	PROCEDENCIA
850/537	2 [illegible] 1985	820	0850	V/D
850/538	" "	821	0850	V/D
850/539	" "	822	0835	V/D
850/540	" "	837	0937	V/D
850/541	" "	838	0940	V/D
850/542	" "	—	0940	V/D
850/543	4 MAR. 1985	—	1020	V/D
850/544	" "	—	020	V/D
850/545	" "	834	1035	V/D
850/546	" "	—	1055	V/D
850/547	" "	836	1105	V/D
850/548	" "	—	1110	V/D
850/549	" "	—	1110	V/D
850/550	" "	—	1110	V/D
850/551	" "	—	1120	V/D
850/552	" "	—	1120	V/D
850/553	" "	—	1130	V/D
850/554	" "	—	1130	V/D
850/555	" "	—	1130	V/D
850/556	" "	—	1135	V/D
850/557	" "	840	1140	V/D
850/558	" "	—	1200	V/D
850/559	" "	—	340	V/D
850/560	" "	844	1600	V/D
850/561	" "	845	1605	V/D
850/562	" "	846	1607	V/D
850/563	— —	—	1610	V/D
850/564	05 MAR. 1985	—	0805	Prensa: "El Diario"
850/565	" "	—	0815	Prensa "El Día"
850/566	" "	—	0815	Prensa "El Día"
850/567	" "	—	1000	Dpto I / SIFFAA
850/568	05 MAR. 1985	—	1120	Prensa "El Día"

PROCEDENCIA

EMA
ESB DBNA
S. UU. FFAA
BTB
BTB
SIFFAA
Dpto IV / SIFFAA.
Secretaría / SIFFAA.
Servicio de Divisiones de las FF.AA.
Secretaría / SIFFAA
E-2
Prensa "Las Bases"
Prensa "Las Bases"
Prensa "Bus queda"
Prensa "La Mañana"
Prensa "Búsqueda"
Prensa "Búsqueda"
Prensa "La Hora"
Prensa "La Hora"
Prensa "Las Bases"
H. A. y P.
H.D.N.
"AHORA"
DE OFAS
EMGFA (INT)
EMGFA (INT)
Dpto I / SIFFAA
Prensa: "El Diario"
Prensa "El Día"
Dpto I / SIFFAA
Prensa "El Día"

ASUNTO

DESTINO

DI. Nº 008/85 1/2)
D/ Nº 530/85 (1/1)
Solicitud de Antecedentes Nº 028/85 (1/2)
Solicitud de Antecedentes Nº 028 B/5M/85 (1/1)
Verificación de Trabajos de Radio Macs del 13/2/85 (1/2)
T.I. Nº 092/85 - Sol. Ant. de Miriam Rodríguez Almanzor (1/3)
T.I. Nº 53/85 - Adj. BHDN. 8158 al 8161 y Reservado Nº 2340 sdo. del mismo.
REI Nº 1/85. Publicación en el Diario "La Hora" del 16/2/85 fue de involucrar a S.S. JJ. FF AA y a mí (1/3)
Orden de Servicio Nº 09/85 (1/2)
REI 113/85 Adj. Parte Periódico de Información Nº 03/85/D.E.II - período 25/ENE al 10/FEB/85 (1/9)
Art. del 3/3/85 (pág 2) El ministerio por el diputado F.A. Nelson Lorenzo sobre el caso Elena Quinteros (1/1)
Art del 3/3/85 (pág 18) Ref: a Toto Quinteros - vuelve de la desaparición de Elena Quinteros (1/1)
Art del 28/2/85 (pág 3) Condena jueces y funcionarios policiales - Presentaron denuncia penal por caso Elena Quinteros (1/2)
Art. del 4/3/85 (pág 3) Asumen hoy funciones todos los Ministros que aún restan (1/3)
art del 28/2/85 (pág 13) La despedida del P.C.U. Una historia de 64 años y medio (1/1)
Art del 28/2/85 (pág 30) Titulares de un militar destituido (Ref. a Mar. (R) Dickson M/e. I y Lerena (1/1)
art. del 4/3/85 (pág 3). Ref. a Brum Uruguay canut los mismos - "El reconocimiento visto a la función pretenciosa" (1/1)
Art. del 4/3/85 (pág 4) Ref. al Cnel. Carlos Zufriategui y Gral. Oscar Galarza (1/1)
art. del 3/3/85 (pág 2) Comunicaciones del Poder Ejecutivo del 1º/MAR/85 (1/1)
I.A. Precios de productos e insumos agropecuarios /ENE/85 (1/20)
Boletín Reservado 2340/27/2/85 - Resolución 15679 - Tte. 1º Eduardo GROSSO (1/1)
Recorte del 02/03/85 Pág 6 Ref: "No vieron recibir beneficios" (1/1)
D/ Nº 205-285 del Ant. (1/10)
Solicitud de Antecedentes Nº 008/85 (1/2)
Solicitud de Antecedentes Nº 008/85 (1/3)
TI Nº 043/85 Adj REI(s) 113 de MARE (Ref: Contactos de funcionarios de ese
art. del 8/3/85 (pág 10) Asumieron Chiarino (MDN) y Manini (M. Interior) se mantienen los 3 comandantes (1/2)
art del 5/3/85 - El P. Ejecutivo divulgó cuáles cumplirán funciones de nuevos jerarcas. Ceses especiales y ascensos - (1/1)
art. del 5/3/85. Asumió decano de derecho Dr. Alberto Ruiz (1/1)
Se solicita información referente a ex integrantes del P.C.U. autores de asaltos en el mercado abierto en forma (1/2)
art del 1/3/85 pág 5 - Desafección de los 19 jefes de policía (1/1)

DESTINO

Ver Ant
Ver Anter
Ver Segu
Sec. - Antecedentes
Constr. Jefe y Oficiales
Cuadro de Ordenes
1) Antecedentes 2
1) Wang - 2) Bio
Carpeta "Desap."
Biog. y Carp. "Des
Biog. y Carp. Desa
Sec. Biográfico
Sec. Biográfico
Sec. BXX
Sec. BXX
Sec. BXX
Sec. Biog. (asunto
Sec. Analistas
Sec. BXX
BXX
Ver Antece
Sec Be
Sec. Biográfico
1) Sec. Biográfico 2)
Sec Biográfico
Ver Seg
Sec Biográfico

A: FECHA	RECIBÉ	FECHA	SE CONFECCIONO	DESTINO	Nº SALIDA	RECIBE	REFERENCIA	ARCHIVO FECHA
S/n Mendoza	020	6/3/85	Memo (A) Nº 219/85	S.M.A.				7-3-85
		6/3/85	Memo (A) Nº 220/85	E.SE.DE.NA.				
020845MAR	Sdo. Montiel	8/3/85	Memo (A) Nº 221/85	SS. UV. FF. AA.				
		04/3/85	Memo (A) Nº 222/85	E-2				
		04/3/85	Memo (A) Nº 223/85	E-2				
081000MAR	Dpto. Foto	28/3/85	FOTOCOPIA	DOIN 2	—	—		28-4-86
041020MAR	Dpto. Niz.	5/3/85	Memo (A) Nº 225/85	Dpto. III / SE FFAA	051000MAR	Sdo. Barrueto.		7-3-85
041020MAR85	Sdo. Florines	21/3/85	FI Nº 084/85	Dpto II/SEDENA	—	—		
071240MAR85 →	Telo. Rentfo.							
041040MAR85	Dpto. D12.	8/3/85	F.I. Nº 014/85	SS. UV. FF. AA.				14-3-85
041055MAR85	Sdo. Florines							
1) 041145MAR	Sdo. Villa. ③	18083000MAR85	Telo. Memo.	Analistas	041145MAR	Dpto. Santos		8-5-86
2) 041240MAR	Sdo. Fonseca.	4/3/85	FOTOCOPIA					
041110MAR85	SOM. Ré.							6-3-85
041115MAR85	SOM. Ré.							6-3-85
041120MAR85	Sdo. Morales							14-3-85
041135MAR85	Sdo. Melo.							28-4-86
041135MAR85	Dpto. Alvarado							28.4.86
041145MAR85	Dpto. Santos							
041220MAR85	Sdo. Melo.							
041340DSB	Sdo. Montiel							
041630DMAR	Sdo. Montiel	5/3/85	Memo (A) Nº 226/85	S.S. FF.AA.				17-3-85
		6/3/85	Memo (A) Nº 227/85	SEDENA				23-4-86
		8/3/85	Memo (A) Nº 228/85	A-2				14-3-85
241700MAR2	Dpto. Foto							25-6-86
050845MAR85	Sdo. Morales							8-3-85
2) 061130MAR85	Sdo. Melo.							14-8-85
050820MAR85	Sdo. Montiel							14-3-85
041130MAR	Dpto. Foto	05/3/85	F. I. No. 13/85	S.M-A.	22/3/85 se recibió constancia por J.S.-COSSAS			
051130MAR	Sdo. Morales							

Nº	FECHA	Nº ENT. SECRET.	HORA de ENT.	PROCEDENCIA	ASUNTO	PASA
8501569	5 MAR. 1985	—	1110	Prensa "El Día"	Art. dd. 1/3/85 pág 01. Comisiones permanentes en Diputados	1) Sec. Biográfico 2) Mesa 3) Archivo
8501570	" "	852	1530	DPD II/ SITFAS	Informe Nº 100/85 Ref. Modificaciones en Relación de Telefonos al 25/2/85 (1/2)	1) Archivo 2) Archivo
8501571	" "	852	1534	DPD III/ SITFAS	Nota Nº 28/85 Ref. Relación de personas y direcciones (1/4)	1) Archivo 2) Archivo
8501572	" "	858	1540	D.N.I. comunicaciones	PI Nº 018/85 (1/2)	1) Archivo 2) Archivo
8501573	" "	860	1630	C-2/ BSTFAC0	Artículo del 3/3/85 pag 10 y 11 Ref: Reportaje del secuestrado Guillermo Patricio Kelly, quien envió aviso (1/4)	1) Archivo 2) Archivo
8501574	" "	—	1150	"DIGNIDAD"	Recibido el 4/3/85 Ref: Reportaje del secuestrado Guillermo Patricio Kelly, quien envió aviso (1/4)	1) Archivo 2) Archivo
8501575	" "	—	1800	DPD III/ SITFAS	Recibido el 4/3/85 Ref: Reportaje del secuestrado Guillermo Patricio Kelly, quien envió aviso (1/4)	1) Archivo 2) Archivo
8501576	" "	—	1800		Recibido el 4/3/85 Ref: Reportaje del secuestrado Guillermo Patricio Kelly, quien envió aviso (1/4)	1) Archivo 2) Archivo
8501577	" "	—	1845	DPD III/ SITFAS	Recibido el 4/3/85 Ref: Reportaje del secuestrado Guillermo Patricio Kelly, quien envió aviso (1/4)	1) Archivo 2) Archivo
8501578	" "	—	1900	DPD III/ SITFAS	Recibido el 4/3/85 Ref: Reportaje del secuestrado Guillermo Patricio Kelly, quien envió aviso (1/4)	1) Archivo 2) Archivo
8501579	6 MAR. 1985	861	0750	E.M.E. Nº 1	Informe Nº 046/85 - (Ref. a publicación del Semanario Jueves Nº 58 del 6/2/85 pag 16 (Notas que firman la Plana Parroquias y Obispados BARRIOS) (1/2)	1) Sec. 13 xx
8501580	" "	—	0910	Prensa: "La Hora"	art. del 6/3/85 (pag 5) Cnel. de Inf. (Dpto. Gral del H.D.N.) Gral. Bernis (Región Nº 1) 1/1	1) Sec. BXX
8501581	" "	864/85	1100	Secretaría / SI. FF. AA	Y.I. 059/85. Adj. Orden C.G.E. 8560 y GHDN- 8163/8164	Comuc. Jefes y Oficiales
8501582	" "	—	1105	Dpto. II/ SIFFAA - MINREE	Ref. a fechas del personal existente en el M. RR. EE (1/357)	1) Sec. Biográfico
8501583	" "	—	1500		Informe Nº 068/85 Ref. Izquierda Democrática Independiente (1/3)	
8501584	" "	—	1510		Informe Nº 070/85 Ref. Partido por la Victoria del Pueblo (1/16)	
8501585	" "	—	1515	DPD III/ SITFAS	Informe Nº 071/85 Ref. Grupo de Acción Renovadora (1/13)	
8501586	" "	—	1530		Informe Nº 073/85 Ref. Partido Nacional, calendados en 1º/MAR/85 (1/3)	
8501587	" "	—	1600		Informe Nº 072/85 Ref. Movimiento 26 de Marzo (1/69)	
8501588	" "	—	1600	Secretaría/ SITFAS	Informe SIFFAA Nº 10/85 (1/2)	1) Archivo 2) Archivo
8501589	" "	—	1700	D-2/ EM DE III	Informe PEI(1) Nº 34/85 Ref: Campaña de desprestigio contra FFAA en Derecho (1/3)	1) Archivo 2) Archivo
8501590	" "	—	1700		Informe PEI(1) Nº 33/85 Ref: Artículo de "LA NACION" de última Ref: Dr. Valdivieso: seguirán interrogando a los torturados (1/3)	
8501591	" "	—	1750	DPD II/ SITFAS	Informe TI Nº 046/85 Ref. al Nº 235/85 MINREE Ref: Detenidos y expedición de pasaportes (1/4)	1) Archivo 2) Archivo
8501592	" "	—	1750		Informe TI Nº 045/85 Ref. PEI Nº 4/85 MINREE Ref. Paro general convocado por CGT (1/3)	1) Archivo 2) Archivo
8501593	" "			LA MAÑANA Recorte Pag 2	Ref. Consejo Sobre Unión y Renuncia del Sr. Presidente (1/)	
8501594	" "			EL DIA 9.0 Recorte del 11/2/85	Ref. "El Consejo de la Unión Insiste a ADDIEGO guardado" (1/)	
8501595	" "			LA MAÑANA Recorte del 14/2/85	Ref. "Número de la convocación Ordenado" (1/)	
8501596	" "			LA MAÑANA Recorte del 16/2/85	Ref. "Los nuevos convocados ordenados" (1/)	
8501597	" "			EL DIA Recorte del 16/2/85	Ref. "Declaran inelegibles 46 de 48 Diputados y Sede de Mdeo" (1/)	
8501598	" "			EL PAIS Recorte del 17/2/85	Ref. "Realizan auditorías de inteligencia" (1/)	
8501599	" "			EL DIARIO Recorte del 4/3/85	Ref. Delegan directorio Cubo (1/)	
8501600	" "			EL DIARIO Recorte del 7/12/84	Ref. "Blanco no designarían nuevo Secretario General" (1/)	

A. — SALIDA — / REFERENCIA

FECHA	RECIBE	FECHA	SE CONFECCIONO	DESTINO	Nº SALIDA	RECIBE	REFERENCIA FECHA
2) 131230 MAR 85	Sdo. Melo						15-5-85
05113 0 MAR 85	Sdo. Morales						28-4-86
1) 070980 MAR	Sdo. Villa						
2) 061120 MAR	Sgto. Aldabalde	7/3/85	Oficio nº 1410 Fotocopias	Archivo	Asiento Vda. Tendaz		8-5-86
070980 MAR	Sdo. Tendaz						
070630 MAR	Sdo. Montiel	8/3/85	Memo (A) Nº 229/85	e-2			
251755 MAR	Sgto. Vieira						14-9-85
	Sdo. Montiel	6/3/85	Fotocopias de fichas	Dpto. III / SIFFAA.	061035 MAR 85	Sdo. Bermudez	
2) 211000 MAY 86 → Sdo. Melo. Africano Fonseca Bisog		6/3/85					6-6-86
060755 MAR	Sdo. Fonseca	28/6/87	Sdo. Torres	Archivo	070730 MAR	Sdo. Fonseca	23-4-86
		1 Ejemplar					
060855 MAR 85	Sdo. Melo.						
061100 MAR 85	SOM Ré / 1ª Bateria						
061100 MAR 85	Cbo. Fleitas	29/3/85	Tx Nº 054/85	Dpto II / SIFFAA	—	—	10/7/87
2) 121100 MAY 86 → Cbo. Melo.							23-4-86
061255 MAR 85	Sgto. Aldabalde.						23-4-86
	Sdo. Bentos.						28-4-86
071230 MAR	Sdo. Lara.						
1) 070980 MAR	Sdo. Villa						
2) 090930 MAR 85	Sdo. Medina.						
071230 MAR →	Sdo. Lara.						
061630 MAR	Sdo. Bentos.	6/3/85	Fotocopia	Archivo	Sdo. MAR	Sdo.	23-4-86
080930 MAR							23-4-86
1) 070930 MAR	Sdo. Villa	7/3/85	Fotocopia	Archivo	070830 MAR	Sdo. Aldabalde.	
2) 080920 MAR	Sdo. Fonseca						22/3/85
070930 MAR	Sdo. Aldabalde						14-3-85
2) 121100 MAY 86 →	Sdo. Melo.						
	Sdo. Bentos.						4-4-85
2) 131230 MAR 85	Sdo. Melo.						23-4-85
							15-5-85
							28-4-86
							19-3-85

Nº	FECHA	Nº ENT. SECRET.	HORA de ENT.	PROCEDENCIA	ASUNTO	PASA DESTINO
850/600	07 MAR. 1985		1100	LA MAÑANA	Recorte del 28/2/85 Ref: Osa Paloppe asume académico de Sanguinetti (1/1)	
850/602				LA MAÑANA	Recorte del 4/3/85 ref: Navarro pide ... Carlos Delgrossi (1/1)	
850/603				EL PAIS	Recorte del 18/1/85 Ref: "Relegan la reapertura de 3006" (1/1)	
850/604				LA MAÑANA	Recorte del 05/03/85 ref: Todos los bombas del delegado (1/1)	
850/605				EL PAIS	Recorte del 13/2 al 21/2 ref: Comunicado a la opinión pública de la fuerza de reserva (1/1)	
850/606				ULTIMAS NOT.	Recorte del 12/2/85 Ref: "Gobernello de Sanguinetti" (1/1)	
850/607				LA MAÑANA	Recorte del 20/2/85 Ref: Número de Concurrencia del P. Nacional (1/1)	
850/608	07 MAR. 1985	—	0820	Dpto. Analistas	Sumario de Información: período 27/FEB al 06/MAR/85 (1/23)	Sec. Biográfico
850/609	" "	—	0825	Dpto. I | SIFFAA	Dejó sin efecto la designación de los Sres. Nros.: 1345 - 1629 - 1815 (1/2)	Repositorios y Copia
850/610	" "	875	0830	E-2	PEI 116/85 - Adj. PEI 26/85/D.E.I. Actividades de la I.D.I. (1/2)	Biográfico
850/611	" "	876	0845	E-2	PEI 118/85 - Adj. Parte periódico de Inf. Nº 2/D.E. III - (1/4)	Biográfico
850/612	" "	873	0850	E-2	PEI 115/85 - Adj. PEI 05/85/R.C.3 (Cf. 9 medidas adoptadas por el Intendente Municipal de C. Nueva Dr. Alberto OSTEVEZ (1/2)	Biográfico
850/613	" "	874	0855	E-2	PEI 117/85 - Adj. PEI 06/85/Dn. Inf. 9 - Actos en la Plaza Artigas C. Fray Bentos por el Comité Patriótico Nal. y F.A. (1/3)	Biográfico
850/614	" "	—	0930	Dpto. Analistas	Sol. Dest. S/N. (1/1)	Antecedentes
850/615	" "	—	1010	Prensa - El Diario	Art. del 23/2/85 - Ref. al nuevo diputado por Flio. Cr. Ricardo Bombardo, de la Lista 85 (1/1)	Sec. Biográfico
850/616	" "	—		El Día - 06/3/85	Ref. a nuevo puesto del Directorio del SODRE - Dr. Barbagelata - Dr. Maggi y Prof. Battistoni (1/1)	Sec. Biográfico
850/617	" "	—		La Mañana - 5/3/85	Ref. a: Cr. Cabelli Benecchi designado Director de Puertos (1/1)	
850/618	" "	—		La Mañana - 5/3/85	Asumirá diputado electo de Tacuarembó - Dr. Juan José Alejandro (1/1)	
850/619	" "	—		La Mañana - 5/3/85	Asumió Jefe de Policía de Río Negro - Marcelo Urquijo (1/1)	
850/620	" "	—		El País - 5/3/85	Designación de Directores en el Ministerio de Economía y Finanzas (1/1)	
850/621	" "	—	1030	El País - 5/3/85	Asumió Ariel Davrieux, plenamente reformas efectuadas para la Constitución (1/1)	
850/622	" "	—		El País - 27/2/85	Renuncia de Sara Fons a la Suprema Corte de Justicia (1/1)	Sec. Biográfico
850/623	" "	—		La Mañana - 16/2/85	Ref. al Dr. Héctor Gravert: Broche de oro de mi Carrera política (1/1)	
850/624	" "	—		El País - 14/2/85	Presidente Addiego dará jura a Sarandí Silveira en SE.PRA.CO.DI (1/1)	
850/625	" "	—		La Mañana - 28/2/85	Asumen el Ministro del Interior Dr. Carlos Manini y Defensor Nacional Dr. Juan Chiarino (1/1)	
850/626	" "	—		La Mañana - 2/2/85	El Dr. Addiego Bruno será el Presidente de la Corte de Justicia (1/1)	
850/627	" "	—	1215	Dpto. I | SIFFAA	Memorandum - Ref. a Vladimir Serdushka agente de la KGB actuando en Bruselas (1/1)	Sec. Biográfico
850/628	" "	—	1430	LA MAÑANA	Recorte del 16/2/85 Ref. Marchesano: Vela e se cumplidos de los derechos de los habitantes	
850/629	" "	—		LA MAÑANA	Recorte del 16/2/85 Ref. Caramuro sucesión y encrucijada (1/1)	
850/630	" "	—		LA MAÑANA	Recorte del 14/2/85 Ref. "Dr. Addiego se reunió con el Presidente electo" (1/1)	
850/631	" "	—		LA MAÑANA	Recorte del 3/3/85 ref. "Asumió Chiarino: moderado y de actuada trayectoria" (1/1)	
850/632	" "	—		LA MAÑANA	Recorte del 21/2/85 Ref: "Nueva conducción del P. Nacional" (1/1)	

A: — S A L I D A —

FECHA	RECIBE	FECHA	SE CONFECCIONO	DESTINO	Nº SALIDA	RECIBE	REFERENCIA	ARCHI FECHA
0 61930 MAR	Sdo. Fr. Feliciano Campos							14-3-85
								14-3-85
								14-3-85
								14-3-85
								14-3-85
								14-3-85
2) 021010 JUN 86	Sgto. 1º García							12/6/87
071730 MAR	Sdo. Sosa							28-4-86
070930 MAR 85	SPM Ré / Sgto. Aldasalde	06/3/85	Circular Nº 09/85	74 ejemplares Dpto. III / SIFFAA	070930 MAR	Sdo. Barrios	19/8/85. NOTA 3759/85 - SPM. (causa nado.) 850534/35/36	14-3-85
070930 MAR	Sgto. Aldasalde	07/3/85	FOTOCOPIAS	Dpto. Analistas	070930 MAR	Sgto. Sartore		28-4-86
		07/3/85	FOTOCOPIA	Dpto. Analistas				18-4-86
		07/3/85	FOTOCOPIA	Dpto. Analistas				18-4-86
		07/3/85	FOTOCOPIA	Dpto. Analistas				18-4-86
070930 MAR	Sgto. Diz	07/3/85	Fotocopias de fichas	Dpto. Analistas	071145 MAR	Sdo. Pizzolano		
071015 MAR 85	Sdo. Fonseca							14-3-85
								14-3-85
								14-3-85
								14-3-85
								14-3-85
								14-3-85
								14-3-85
								14-3-85
071105 MAR 85	Sdo. Villinger							14-3-85
2) 131230 MAR 85	Sdo. Melo							15-5-85
								14-3-85
								14-3-85
071230 MAR 85	Sdo. Rostifo							18-4-86
071450 MAR	Sdo. Aung							11/1/85
								10-4-85
								6-5-85
								11/5/85
2) 030830 JUL 86	Sdo. Melo							24/6/87

Nº	Fecha	Nº ent. secret.	Hora de ent.	Procedencia	Asunto	Pasa destino
850/1633	07 ... 1985				LA MAÑANA Recorte del 25/2/85 Ref: "Convencionales del P. Nacional" (1/1)	2) B
850/1634	"				LA MAÑANA Recorte del 12/2/85 Ref: "Nómina Convencionales de Mdeo del P.D.C." (1/1)	
850/1635	"				LA MAÑANA Recorte del 15/2/85 Ref: "La Cámara de Representantes también retiró su tradición" (1/1)	
850/1636	"				LA MAÑANA ~~EL PAIS~~ Recorte del 10/1/85 Ref: "Proclamaron Diputados, Intendentes y Ediles" (1/1)	2) BXX
850/1637	"			Dpto. I/SIPRA	EL DIARIO Recorte del 10/1/85 Ref: "Cargos Nacionales y Departamentales en Paysandú" (1/1)	
850/1638	"				EL DIA Recorte del 15/1/85 Ref: "Río Negro Proclamó nuevas autoridades" (1/1)	
850/1639	"				EL PAIS Recorte del 30/1/85 Ref: Cargos Departamentales en Dpto Salto (1/1)	
850/1640	"				EL DIARIO Recorte del 12/2/85 Ref: Cargos en Departamento en Soriano" (1/1)	Se Biogr
850/1641	"				EL DIA Recorte del 16/1/85 Ref: Proclamaciones en el Dpto de San José (1/1)	
850/1642	"				EL DIARIO Recorte del 27/11/84 Ref: Integración de la Cámara Baja para próximo período" (1/1)	
850/1643	"				ULT. NOTICIAS Recorte del 15/2/85 Ref: Asumieron Junta e Intendente (1/1)	
850/1644	"				EL DIARIO Recorte del 18/1/85 Ref: Junta Departamental del Dpto Flores (1/1)	
850/1645	"				EL DIARIO Recorte del 10/1/85 Ref: "Se reúne bancada de Mov. de Rocha" (1/1)	2
850/1646	"				EL PAIS Recorte del 22/2/85 Ref: "Por la Patria cita a Convencionales" (1/1)	2)
850/1647	"				EL DIARIO Recorte del 25/2/85 Ref: "Nuevo Directorio nacionalista se instala en Casa de los Lanzas" (1/1)	2) Bo
850/1648	"				LA MAÑANA Recorte del 15/2/85 Ref: Cargo Sub-Secretario M.A.A.E.E. Mario C. FERNANDEZ" (1/1)	
850/1649	"				EL PAIS Recorte del 12/2/85 Ref: "El 15 cesan los intendentes y renuncia el Gral. CIRILO AUTE" (1/1)	2) BXX
850/1650	"			Dpto. I/SIPRA	LA MAÑANA Recorte del 21/2/85 Ref: "Renán RODRIGUEZ (h) en MTSS" (1/1)	Se Bio
850/1651	"				EL PAIS Recorte del 15/2/85 Ref: Damiani será Director de Planeamiento, Pascal al Central y Slinga al BROU (1/1)	
850/1652	"				EL PAIS Recorte del 15/2/85 Ref: "Sanguinetti eligió 3 Edecanes" (1/1)	2)
850/1653	"				LA MAÑANA Recorte del 16/2/85 Ref: Asunción de Intendencia en Colonia (1/1)	
850/1654	"				LA MAÑANA Recorte del 16/2/85 Ref: Asunción de Intendencia en Cerro Largo (1/1)	
850/1655	"				LA MAÑANA Recorte del 16/2/85 Ref: Asunción de Intendencia en Río Negro (1/1)	
850/1656	"		745	Dpto. III SIPRA	Memo Nº 059/85 Ref: Información varia (1/1)	2) B
850/1657	"	870	1830	DEM 6 EA (IOS)	Selección de Antecedentes Nº 010/85 (1/1)	Se Autoc
850/1658	08 MAR. 1985			Ultimas Noticias - 23/2/85	Eduardo Navia designado Secretario de Información de Prensa de la Presidencia del Dr. Sanguinetti (1/1)	
850/1659	"			" " - 12/2/85	Renunció AUTE el Gral. Cirillo (1/1)	
850/1660	"			" " - 28/2/85	Carlos Mattos se retiró del Ministerio de Agricultura y Pesca (1/1)	
850/1661	"		0815	" " - 15/2/85	Proclaman autoridades de la Caja Bancaria (1/1)	Sec. Biografic
850/1662	"			" " - 19/1/85	Los Tres órdenes definieron sus consejeros (Consejo directivo Central Universitario) 1/3	
850/1663	"			El País - 14/2/85	Elecciones en la Caja de profesionales Universitarios (1/1)	
850/1664	"			" " - 04/2/85	Héctor Mendelarraya nuevo Jefe de Policía de Lavalleja (1/1)	

Nº	FECHA	Nº ENT. SECRET	HORA de ENT	PROCEDENCIA	ASUNTO	PASA DESTINO
850/1633	07 [illegible] 1985				LA MAÑANA Recorte del 25/2/85 Ref: "Convencionales del P. Nacional" (1/1)	2) BA
850/1634	"				LA MAÑANA Recorte del 12/2/85 Ref: "Nómina Convencionales de Mdeo del P.D.C." (1/1)	
850/1635	"				LA MAÑANA Recorte del 15/2/85 Ref: "La Cámara de Representantes también retiró su tradición" (1/1)	
850/1636	"				LA MAÑANA ~~EL PAIS~~ Recorte del 10/1/85 Ref: "Proclamaron Diputados, Intendentes y Ediles" (1/1)	2) BXX
850/1637	"			Dpto I SIFRAS	EL DIARIO Recorte del 10/1/85 Ref: "Cargos Nacionales y Departamentales en Paysandú" (1/1)	
850/1638	"				EL DIA Recorte del 15/1/85 Ref: "Río Negro Proclamó nuevas autoridades" (1/1)	
850/1639	"				EL PAIS Recorte del 20/1/85 Ref: Cargos Departamentales en Dpto Salto (1/1)	
850/1640	"				EL DIARIO Recorte del 12/2/85 Ref: Cargos en Departamento en Soriano" (1/1)	Sec Biogr
850/1641	"				EL DIA Recorte del 16/1/85 Ref: Proclamaciones en el Dpto de San José (1/1)	
850/1642	"				EL DIARIO Recorte del 27/11/84 Ref: Integración de la Cámara Baja para próximo período" (1/1)	
850/1643	"				ULT. NOTICIAS Recorte del 15/2/85 Ref: Asumieron Junta e Intendente (1/1)	
850/1644	"				EL DIARIO Recorte del 18/1/85 Ref: Junta Departamental del Dpto Flores (1/1)	
850/1645	"				EL DIARIO Recorte del 10/1/85 Ref: "Se reúne bancada de Mov de Rocha" (1/1)	2
850/1646	"				EL PAIS Recorte del 22/2/85 Ref: "Por la Patria está a Convencionales" (1/1)	2)
850/1647	"				EL DIARIO Recorte del 25/2/85 Ref: "Nuevo Directorio nacionalista se instala en Casa de los Lanas" (1/1)	2) BA
850/1648	"				LA MAÑANA Recorte del 15/2/85 Ref: Cargo Sub-Secretario M.A.A.E.E. a Mario C. FERNANDEZ" (1/1)	
850/1649	"				EL PAIS Recorte del 12/2/85 Ref: "El 15 cesan los intendentes y renunció el Gral CIRILO AUTE" (1/1)	2) BXX
850/1650	"		1630	Dpto I SIFRAS	LA MAÑANA Recorte del 21/2/85 Ref: "Renán RODRIGUEZ (h) en MTSS" (1/1)	Sec Bio
850/1651	"				EL PAIS Recorte del 15/2/85 Ref: Damiani será Director de Planeamiento, Pascale al Central y Stinga al BROU (1/1)	
850/1652	"				EL PAIS Recorte del 15/2/85 Ref: "Sanguinetti eligió 3 Edecanes" (1/1)	2)
850/1653	"				LA MAÑANA Recorte del 16/2/85 Ref: Asunción de Intendencia en Colonia (1/1)	
850/1654	"				LA MAÑANA Recorte del 16/2/85 Ref: Asunción de Intendencia en Cerro Largo (1/1)	
850/1655	"				LA MAÑANA Recorte del 16/2/85 Ref: Asunción de Intendencia en Río Negro (1/1)	
850/1656	"		745	Dpto III SIFRAS	Memo Nº 059/85 Ref: Información varia (1/6)	2) [illegible]
850/1657	"	870	1830	DEM 6 EA (105)	Selección de Antecedentes Nº 010/85 (1/1)	Sec Antecedentes
850/1658	08 MAR. 1985			Ultimas Noticias - 23/2/85	Eduardo Navia designado Secretario de Información de Prensa de la Presidencia del Dr. Sanguinetti (1/1)	
850/1659	"			" " - 12/2/85	Renunció a UTE el Gral. Cirillo (1/1)	
850/1660	"			" " - 28/2/85	Carlos Mattos se retiró del Ministerio de Agricultura y Pesca (1/1)	
850/1661	"		0815	" " - 15/2/85	Proclaman autoridades de la Caja Bancaria (1/1)	Sec. Biografic
850/1662	"			" " - 19/1/85	Los tres órdenes definieron sus consejeros (Consejo directivo Central Universitario) 1/3	
850/1663	"			El País - 14/2/85	Elecciones en la Caja de profesionales Universitarios (1/1)	
850/1664	"			" " - 04/2/85	Héctor Mendelarraya nuevo Jefe de Policía de Lavalleja (1/1)	

A: FECHA	RECIBE	— SALIDA — FECHA	SE CONFECCIONO	DESTINO	Nº SALIDA	RECIBE	REFERENCIA
2) 260900MAY86	Sgto 1º García						
4) 151215ABR85	Sdo. Melo.						
0716 07MAR	Sdo. Torres						
270940ABR85	Sdo. Melo.						
190945MAY86	→ Sgto. 1º García						
2) 131230MAR85	→ Sdo. Melo	Bid para reprocesar 29/6/87	} Sdo. Torres				
110930MAY	→ Sgto 1º García						
270940ABR85	→ Sdo. Melo.						
0717 10 MAR	→ Sdo. José						
0 ~~[illegible]~~	→ ~~[illegible]~~	→ 17/6/87. Pasó a Bióg para reprocesar. Sgto. aldabalde					
071750MAR	→ Sdo. José						
071835MAR3	Sgto Montiel	8/3/85	Ramo (A) N: 233/85	A-2			
081215MAR85	Sgto aldabalde						

FECHA
24/6/87
3-6-85
15-5-85
6/9/985
16-4-85
27/4/85
23-5-85
19-3-85
21-6-85
19-3-85
27/4/85
6-6-88
12/6/87
6-6-88
19-3-85
24/6/87
22/3/85
22/3/85
16-4-85
27/4/85
2-5-86
19-3-85
23-4-86
19-3-85
27/4/85
16-4-85
22/3/85
14-3-85

Nº	FECHA	Nº ENT SECRET.	HORA de ENT.	PROCEDENCIA	ASUNTO	PAS DESTINO
850 1665	08 MAR. 1985	—	0845	Dpto. I/SIFFAA	Solicita personas procesadas por la J.M. hasta el 27/JUN/73 y procesadas por la Justicia Civil (1/1)	a la espera
850 1666	" "	—	0950	La Hora 8/3/85 pág 14	CAFO: Dr. Lanza (Intendente de Mdeo) designó a los integrantes de la Comisión Administradora de Field Oficial (1/1)	Sec. BXX
850 1667	" "	—	1010	N-2	Sol. aut. Ref. a: Bolívar Fernández Wanscele (1/2)	
850 1668	" "	—		El País - 21/2/85	Intendente de Treinta y Tres decidió dejar cesante a un centenar de empleados (1/1)	2) BXX f
850 1669	" "	—		" " - 24/2/85	Cámara de representantes estudian Amnistía (1/1)	
850 1670	" "	—		" " - 17/2/85	Nuevas autoridades en el Consejo Ejecutivo de la Cámara de la Construcción del Uruguay (1/1)	
850 1671	" "	—		El Día - 04/3/85	Tomaron posesión de cargos Nuevos Jefes de Policía - (Rocha - Río Negro - Maldonado - Florida - Soriano - Artigas - Durazno) (1/1)	
850 1672	" "	—		" " - 22/2/85	El Cr. Luis Mosca será el subsecretario de Economía (1/1)	
850 1673	" "	—		" " - 2/3/85	Dr. Héctor Grauert. La calle Cnel. L. Latorre recupera su nombre antiguo "CONVENCION" (1/1)	
850 1674	" "	—		El País - 20/2/85	Integra su gabinete comunal el intendente de Canelones Tabaré Hackembruch - designó a la Escribana Margot Acosta (1/1)	
850 1675	" "	—		El Día - 1/3/85	El Cnel. Mermot se despidió de la prensa (1/1)	
850 1676	" "	—		" " - 2/3/85	El Cr. Michetti dejó su cargo en la ALADI (1/1)	
850 1677	" "	—		" " - 2/3/85	Crean dos comisiones para investigaciones (Maldonado) (1/1)	
850 1678	" "	—	1030	El Diario - 23/2/85	Eduardo Davia, futuro Secretario de Prensa de la presidencia (1/1)	
850 1679	" "	—		" " 1/2/85	Ing. Julio Ricaldoni es vicerrector del Consejo Interino de la Universidad (1/1)	Sec. Bio Gr
850 1680	" "	—		" " 28/2/85	Nuevos titulares para tres cátedras - Fac. de Derecho y Ciencias Sociales (1/1)	
850 1681	" "	—		" " 10/1/85	Canelones: la lista 220 presentó recurso ante la Corte Electoral de Mdeo. (1/1)	
850 1682	" "	—		" " 25/2/85	La Junta Dptal. de Mdeo. designó 10 Comisiones (1/1)	
850 1683	" "	—		" " 11/2/85	Dr. Miguel Angel Semino asumirá la secretaría de la Presidencia de la República desde el 1º Marzo (1/1)	
850 1684	" "	—		" " 18/I/85	Nuevos diputados - Roberto Asiain de la 85 (1/1)	
850 1685	" "	—		" " 04/3/85	Canciller Cr. Enrique Iglesias dió posesión a los nuevos directores (1/1)	
850 1686	" "	—		" " 04/3/85	Transporte: Comuna creó grupo consultivo (1/1)	
850 1687	" "	—		" " 25/2/85	Lacarte Muró sería el próximo embajador de Uruguay en EE.UU.	
850 1688	" "	—		" " 25/2/85	La Cámara Alta nombra a su dos vicepresidentes - Mario Faracchio (1/1)	
850 1689	" "	—		" " 24/I/85	Electo diputado por Mdeo y primer suplente del Dr. Zumarán Luis Itiño	
850 1690	" "	—		" " 04/I/85	Deliberación conjunta de los 31 ediles montevideanos (1/1)	
850 1691	" "	880			PEI 122/85 - Adj. PEI 27/85/D.E.I. - Ref. atentado contra un vehículo militar (1/2)	Analistas
850 1692	" "	881	1120	E-2	PEI 123/85 - Adj. PEI/002/85/Escuela Militar - llamada anónima recibida por el Equip. Tte. 1º Dolcey Britos (1/2)	Analistas
850 1693	" "	882			PEI 124/85 - Adj. PEI/001/85/Esc. Militar - Ref. atentado contra un vehículo militar (1/3)	Analistas
850 1694	" "	885	1135	C.A.D.A.	Estudio de la evolución de los precios de venta al público de la carne al 8/2/85 (1/7)	Analistas
850 1695	" "	—	1200	Dpto. II/SIFFAA.	Novedades de Gración del 18/2/85 - Radio Habana (procedencia CUBA) 1/1	
850 1696	—				" " " del 23/2/85 - Radio Moscú (" Unión Soviética) 1/2	Biográfico

D:		- SALIDA -					REFERENCIA	
FECHA	RECIBE	FECHA	SE CONFECCIONO	DESTINO	Nº SALIDA	RECIBE		FECHA
		8/2/85	Oficio Nº 015/D-I/85	S.T.M.	1300	Un Recibo.		
081000MAR85	Sgto. 1º García							
—	—	8/2/85	Memo (A) Nº 234/85	N-2 - c/c. Ledesma	—	Un recibo. -		
2) 100800ABR85	Sgto. Melo. 23/6/87	pasa a Bco.	para reprocesar Sdo. Gómez					23/6/87
								14-3-85
								19-3-85
								14-3-85
								19-3-85
								14-3-85
								16-4-85
								14-3-85
								22/3/85
08121SMAR	Sgto. Aldusalde							14-3-85
								19-3-85
								25-5-85
								14-3-85
								16-4-85
								22/3/85
								19-3-85
								14-3-85
								14-3-85
								22/3/85
								10-4-85
081250MAR85	Sgto. Sartore							
081250MAR	Sdo. Etchevery	8/2/85	FOTOCOPIAS	2 Analistas y Dpto. III (Sgto. Sartore)	Sdo. Bermudez I	Un cuaderno.		23-4-86
								18-4-86

Nº	FECHA	Nº ENT. SECRET.	HORA de ENT.	PROCEDENCIA	ASUNTO	PASE DESTINO
850/1697	08 MAR. 1985	—			Unidades de Grabación del 25/2/85 - Radio Praga (procedencia checoslovaquia) 1/1	
850/1698	"	—			" " " " 26/2/85 - Radio BBC de Londres (procedencia Gran Bretaña) 1/2)	
850/1699	"	—			" " " " 26/2/85 - Radio Habana (" Cuba) 1/1	
850/1700	"	—	1700		" " " " 28/2/85 - Radio Habana (" Cuba) 1/1	Sec. Bio prefijo
850/1701	"	—			" " " " 28/2/85 - Radio BBC de Londres (" Gran Bretaña) 1/2	
850/1702	"	—			" " " " 02/3/85 - Radio Moscú (" Unión Soviética) 1/2)	
850/1703	"	—	1420	Div Ant e Invest PNN	Boletín de Antecedentes Nº 1005 (1/2)	Sec. Secretaría
850/1704	"	—		Div Ant e Invest PNN	Boletín de Antecedentes Nº 1004 (1/2)	
850/1705	"	—			EL DIARIO Recorte del 31/1/85 Ref. Dos intendentes del P Nacional colaboraron con el golpe (1/1)	
850/1706	"	—			EL DIARIO Recorte del 10/1/85 Ref. dos UCJB formó tres grupos para diversos estudios 1/1	2) AXX
850/1707	"	—			EL DIARIO Recorte del 8/1/85 Ref. Hijos de Raúl Sendic 1/2)	
850/1708	"	—			EL DIARIO Recorte del 10/1/85 Ref: Javier Barrios anza (Lista 504) 1/1)	
850/1709	"	—			LA MAÑANA Recorte del 26/11/84 ref: "Danilo Astori fue reelecto en junto Directivo de los CJB" 1/1)	
850/1710	"	—			EL DIARIO Recorte del 22/1/85 ref. Del Dr Hugo Villar retirará el Hospital de clínicas (1/1)	
850/1711	"	—			EL DIARIO Recorte del 4/2/85 ref: "Fueron nuestros viejos enfrentados enfrentamos" (1/1)	
850/1712	"	—			LA MAÑANA Recorte del 21/2/85 ref: "Agrupamos: renunció el Ing Rabu [illegible] " 1/1)	
850/1713	"	—			La Mañana Recorte del 3/2/85 Ref. "El popular" y "cómico" legalizados" 1/1)	
850/1714	"	—			La Mañana Recorte del 3/3/85 ref: "Ing Agrim Aplo en Durazno" 1/1)	
850/1715	"	—			La Mañana Recorte del 4/3/85 ref: Javier Ley nuevo jefe de Paysandú 1/1)	
850/1716	"	—	1550	Dpto I / SIPFAA	Informe Ref: Rep Nº 1124 LOZA FERNANDEZ Alfredo Luciano 1/1)	Desapa
850/1717	"	—	1610		La Mañana Recorte del 4/3/85 Ref. "En Cerro Largo: nuevo jefe designado por nuevo jefe 1/1)	
850/1718	"	—			La Mañana Recorte del 4/3/85 ref: "Raul Egaña asumió como jefe de Policía de Colonia" 1/1)	
850/1719	"	—			La Mañana Recorte del 16/2/85 Ref Asunción de Intendente de San José 1/1)	
850/1720	"	—			La Mañana Recorte del 16/2/85 ref: Asunción de Intendente de Flores (1/1)	
850/1721	"	—			La Mañana Recorte del 16/2/85 Ref: Asunción de Junta Departamental de Soriano 1/1)	
850/1722	"	—	1640	Dpto II / SIPFAA	La Mañana Recorte del 16/2/85 Ref. Asunción de Intendente de Maldonado 1/1)	
850/1723	"	—			La Mañana Recorte del 16/2/85 ref. Asunción de Intendente de Paysandú 1/1)	
850/1724	"	—			La Mañana Recorte del 16/2/85 ref: Asunción de Intendente de Salto 1/1)	
850/1725	"	—			La Mañana Recorte del 16/2/85 Ref Asunción de Junta Departamental de Tacuarembó 1/1)	
850/1726	"	—			La Mañana Recorte del 16/2/85 ref: "Canelones designó hoy al jefe comunal 1/1)	
850/1727	"	—				
850/1728	"	—	1650		Boletín de Antecedentes Nº 214/85 del 3 personas 1/1)	Antecedentes

A:

FECHA	RECIBE	FECHA	SE CONFECCIONO	DESTINO	Nº SALIDA	RECIBE	REFERENCIA	FECHA
081250MAR85	Sdo Etchevarry	08/3/85	Fotocopias	2. Analistas (Sdo. Santoro) 1. Dpto. III/SIFEMA (Sdo. Bermudez)	— — — — —	Ver Cuaderno		18-4-86 18-4-86 28-4-86 18-4-86 18-4-86 18-4-86
081440MAR	Sdo. Montiel	9/3/85 11/3/85	Memo (A) Nº 235/85 Memo (A) Nº 236/85	P.N.N. P.N.N.				
3) 151215ABR85 → Sdo. Yelo.								27/4/85 15-5-85 10-4-85 23-4-85 27/4/85 10-4-85 19-3-85 23-4-85 9-5-85 6-5-85 27/4/85 28-3-85 27/4/85 23-4-85 16-4-85 10-4-85 16-4-85 27/4/85 10-4-85 27/4/85 10-4-85 10-4-85
081600MAR	Sdo Ary							
081600MAR	Sdo Vieira							
081650MAR	Sdo Ary							
081650MAR	Sdo. Montiel	8/3/85	Se contestó por fotocopia al Dpto III/SIFEMA		081650MAR	Sdo Chacon		

Nº	FECHA	Nº ENT. SECRET.	HORA de ENT.	PROCEDENCIA	ASUNTO	PASE DESTINO
850/1729	08 MAR. 1985	888 P	1730	} Dpto II/ CIFFAA	Decreto de Declaración de Interés Nº 030/S54/85 1/2	Sec. Archivo
850/1730	"	889 O	1730		Decreto de Declaración de Interés Nº 031/S54/85 1/1	
850/1731	"	891	1730		Decreto de Declaración de Interés Nº 032/S54/85 1/1	
850/1732	"	—	1750	Dpto II/ SIFFAA	(I.Nº 058/85 de PEI Nº 058/85 de Embajada de Chile en España Ref: Detención de Ramírez) (1/1)	1) Wang. 2) Bio Sec. BXX
850/1733	09 MAR. 1985	—		El Diario - 6/3/85	Manini Ríos negó sus dichos anteriores (1/1)	
850/1734	" "	—		El Diario - 19/II/85	Declaración de gremial de docentes (1/1)	
850/1735	" "	—		El País - 27/2/85	Cuestionan no ir a la Junta a su Asesor del Intendente (situación del Dr. Isidro C. Bonomi) 1/1	
850/1736	" "	—		" " - 28/2/85	Se constituyó el Instituto Cultural Uruguayo-Venezolano (1/1)	2) BXX
850/1737	" "	—		Los Matinales - 9/2/85	Letras uruguayas de duelo: murió Mario Arregui (1/1)	
850/1738	" "	—		El Día - 5/3/85	Fallecimiento del Embajador Dr. Cesar Barros Hurtado (1/1)	
850/1739	" "	—	0950	El País - 30/I/85	Fecha entrega en Colegio de Abogados (1/1)	Sec. Biográfico
850/1740	" "	—		Los Matinales - 20/12/84	Ordenaron sacerdote a ex estudiante nuevo galo (Presbítero Nelson Gonzalez Garcia) 1/1	
850/1741	" "	—		El Diario - 6/3/85	La Universidad Católica Damasco Lavanaga fue inaugurada por Carlos Partelli y Juan Chiarino 1/1	
850/1742	" "	—		Los Matinales - 20/I/85	Cesó el Dtor. de Catastro Ing. Daniel Dea Gastini 1/1	
850/1743	" "	—		El Día - 6/3/85	En Mercedes reponen dos funcionarios Alberto Rial y Elsa Caguias (1/1)	
850/1744	" "	—		El Día - 28/2/85	Se anuncian importantes inversiones en Maldonado (en grupos edilicios con vinculación al Mar) 1/1	
850/1745	" "	—		El Día - 3/3/85	SERPAJ celebra su despenalización (1/1)	
850/1746	" "	—		El País - 4/3/85	Liberaron a la hija de Michelini y otros (1/1)	
850/1747	" "	—		El País - 5/3/85	Fueron cortadas las transmisiones del 5, orden de la Org. ilegal (1/1	
850/1748	" "	892	1200	D Nal Carteros	Memorandum Nº 163/85 (1/2)	Ver Archivo
850/1749	11 MAR. 1985	—	0745	La Hora - 1/3/85	Fueron liberados 18 presos de (Libertad - Punta de Rieles y Punta Carretas) 1/1	1) Sec. Biográfico
850/1750	" "	—	0840	M. D. N.	Boletín Reservado Nº 1906 de fecha 9/set/1977 - Ref. a Cnel. Alfredo Silva (1/2)	Sec. BXX
850/1751	" "	—	1050	Dpto. II/ SIFFAA.	T.I. 51/85 - Adj. Documentos sobre "Operativo Regreso" - Reg. al grupo MLN (1/32)	1) Wang. 2) Bio S. 3
850/1752	" "	—	1150	Sub/Dección/ IA.	T.I. 013/85 - Alquiler de Contratos (1/3)	Mesa Central
850/1753	" "	901		Secretaría/ SIFFAA	T.I. 064/85 - Adj. B.M.D.N. 8/85	Anual. 2) Reporte
850/1754	" "	886		Direc. Gral. Estadísticas y Censos	Comunicado de Prensa 7/3/85 - Indice de Precios al Consumo que elabora la Dirección (1/2)	Archivos
850/1755	" "	—	1230	Dpto. IV/ SIFFAA	T.I. Nº 123/85 - Sol. Aut. de Clínica Fernandez Tor (Peluso esposa del Mayor 1º Hugo Fernandez 1/2)	Antecedentes
850/1756	" "	—	1600	Dpto II/ SIFFAA	Memo S/Nº Ref. Ingreso PACIEL	Orden
850/1757	" "	—	1800	Dpto III/ CIFFAA	Memo Nº 078/85 Ref. Nombramiento "ad honorem" 1/1	Archivo
850/1758	" "	—	1850	Dpto II/ SIFFAA	T.I Nº 053/85 Ref. Envío sentencia de Primo C. correspondiente a Pte. de C. cobrados Jefe Dpto. I	
850/1759	12 MAR. 1985	—	1020	Dpto. I/ SIFFAA	Datos filiatorios de 27 personas para incrementar el fichero. (1/1)	
850/1760	" "	—	1300	La Hora (suplemento) Rag y S	Cart. del 9/3/85 - Ref. Aldo Sesta "Javier" presentario de la UJC (1/1)	Sec. Biográfico

ENTRADA: FECHA	RECIBE	SALIDA: FECHA	SE CONFECCIONO	DESTINO	Nº SALIDA	RECIBE	REFERENCIA	FECHA
08/8 00 MAR 85	Sdo. Luis	4/3/85	Telex (E) Nº 238/85	E-2				9-5-85
09/0830 MAR 85	Sdo. Pastrello	11/3/85	Telex (E) Nº 238/85	E-2				
09/025 MAR 85	Sgto 1º Garcia	15/3/85	Memo (A) Nº: 240/85	E-2			se amplio el Memo 240 con el Memo 266/85	27/4/85
1) ISIZUSMAR	Sdo. Melo.							30-4-85
09/120 MAR 85	Sgto. Abdalalele							15-5-85
09/200 MAR	Sgto	11/3/85	Memo (A) Nº 241/85	D del B				16-4-85
2) 12121 S MAR 85	Sgto. 1º Garcia							16-4-85
110745 MAR 85	Sdo. Pastrello.							16-4-85
110840 MAR 85	Sdo. Melo							27/4/85
12 10004 MAR 85	Sdo. Villa							17-3-860
09/00 MAR 85	Sdo. Melo							27/4/85
3) 90 0800 MAR 85	Sdo. Melo							
11/150 MAR 85	Sdo Flores							15-5-85
11/150 MAR 85		21/3/85	Dpto II/ SITREP	TI Nº 084/85	—	—		10/7/87
11/230 MAR 85	Sdo. Pastrello							
11/230 MAR 85	Sdo. Batista	12/3/85	Memo (A) Nº: 242/85	Dpto IV/ SIREA	120815 MAR	Sdo. Bermudez.		
11/630 MAR	Sdo. Bou	11/3/85	FOTOCOPIA	Anulado	116 SIMAR	Sdo. Bermudez		23-5-85
15/0830 MAR 85	Sdo. Bou							27/4/85
11/0830 MAR	Sgto. Abdalalele.							
120800 MAR 85	Sdo. Flores							
		12/3/85	P.I. Nº 015/85	D.I.P.			- Ver Registro 8501918.	
12/310 MAR 85	Sdo. [illegible]							19-3-85

A: — S A L I D A: —

FECHA	RECIBE	FECHA	SE CONFECCIONO	DESTINO	Nº SALIDA	RECIBE	REFERENCIA	FECHA
08/200MAR	Sgto. Ibáñez	6/3/85	Ferro (i) Nº 238/85	E-2				
1) 08/800MAR	Sdo. Luque	11/3/85	Ferro (i) Nº 238/85	E-2				
2) 09/030 MAR	Sdo. Justifo.	15/3/85	Ferro (A) Nº 240/85	E-2			Se amplio el Ferro 240 con el Ferro 266/85	9-5-85
09/025 MAR 85	Sgto. 1º García							
								22/4/85
1) 151215 MAR	Sdo. Melo.							10-4-85
								15-5-85
								16-4-85
								16-4-85
								23-4-85
09/120 MAR 85	Sgto. Abdelalele							10-4-85
								6-5-85
								10-4-85
								16-4-85
								16-4-85
								27/4/85
								17-3-86
09/200 MAR	Sgto. [illegible]	11/3/85	Ferro (A) Nº 241/85	D del B				27/4/85
2) 12121 5 MAR 85	Sgto. 1º García							
11/074 5 MAR 85	Sdo. Justifo.							15-5-85
11/0840 MAR 85	Sdo. Melo							
1) 12.1000 MAR 85	Sdo. Millán							10/7/87
2) [illegible]	Sdo. Justifo.							
3) [illegible]	Sdo. Justifo.							
11/150 MAR 85	Cbo. Ferro							
11/150 MAR 85	Cbo. Ferro	21/3/85	Dpto II/SEFRSS	TD Nº 084/85	—	—		
11/230 MAR 85	Sdo. Rebollero							
11/230 MAR 85	Sdo. Batista	12/3/85	Ferro (A) Nº 242/85	Dpto IV/SEFRSS	120815 MAR	Sdo. Carmelo		
11/630 MAR	Sdo. [illegible]	11/3/85	[illegible]	[illegible]	116 85 MAR	Sdo. [illegible]		23-5-85
15/085 MAR 85	Sdo. Varela							27/4/85
11/[illegible] MAR	Sgto. Abdelalele.							
120800 MAR 85	Cbo. Ferro							
		12/3/85	P.I. Nº 015/85	D.U.I.C.			- Ver Registro 8501918 -	
12/310 MAR 85	Sdo. [illegible]							19-3-85

Nº	FECHA	Nº ENT. SECRET.	HORA de ENT.	PROCEDENCIA	ASUNTO	PASS DESTINO
850/1761	13 MAR. 1985	—	1600	Dpto III/SIFFAA	Memo Nº 077/85 Ref.- Pasado por la Victoria del Pueblo (1/1)	Sec. Geog
850/1762	~	916	1600	Ind 2do Turno	Of. Nº 48/85 Deja sin efecto captura de J. T. CABRE VIDONI (1/1)	Sec. Requis
850/1763	~	915	1820	Ind 3er Turno	Of. Nº 41/85 Deja sin efecto captura de varios peronas (1/2)	Sec. Requis
850/1764	~	919	1912	Cabo Aguilar	Of. Nº 04/85 S/D Ind (1/1)	
850/1765	~	920	1843	Dpto II/EME	Planilla de Antecedentes Nº 033/3/SM/85 (1/1)	Sec. Archivo
850/1766	—	921	1843		Planilla de Antecedentes Nº 034/3/SM/85 (1/1)	
850/1767	13 MAR. 1985	—	0800	D-2/EM/DE IV	PEI 35/85. Sumi período 2/2 al 8/3/85 (1/1)	Sec. Bio gráfico
850/1768	~	917	1000	Direc. Gral. de Estadísticas y Censos	Boletín Mensual - FEB/85 (1/60)	Analistas
850/1769	~	—	1000	2do Diario - 11/3/85 (pág 6)	Retorno ex "desaparecido" Alfredo Lobo Fernández (1/1)	Carp. "Desap."
850/1770	~	—	1005	2do Día - 12y13/3/85.	Acceso a Documentos de Derechos Humanos (1/1)	Carp. "Desap."
850/1771	~	—		Secretaría/SIFFAA.	Orden Ido. 11/85 1/3	Cuadro de Ocupación
850/1772	~	924		E-2	PEI 128/85 Adj. PEI 26/2/D.E. III - Ref. reunión realizada en el local de la ex Cooperativa el 26/2/85 sito en la C/Rivera (1/2)	Biográficos
850/1773	~	923		E-2	PEI 131/85. Adj. PEI 10y12/85/Reg. Cab. 3 Ref. reunión realizada en el Club Tarandí sito en la C. Rivera (1/5) 1) Nuevo 2) Nuevo	Bio
850/1774	~	926	1035	E-2	PEI 132/85 - Adj. PEI 01/85/Reg. "B.N.C N° 1. Informe sobre Carnet Militar Nº 2615 perteneciente al Sdo 1º José Fernández (1/2)	Sec. GXX
850/1775	~	925		E-2	PEI 129/85. Adj. PEI 12/85/Reg. Cab. 1 - Conversación informal mantenida con un Sr. Jefe del Ejército Argentino (1/2)	Analistas
850/1776	~	927		E-2	PEI 127/85 Adj. PEI 32/85/D.E. IV - Restitución firmada por ADES (Asociación de Docentes de Enseñanza Secundaria) 1/3	Biográfico
850/1777	~	—	1100	"del Diario" 11/3/85 - pág 5	Nomina de reclusos que fueron liberados en cumplimiento de lo dispuesto por la Suprema Corte de Justicia (1/1)	Biográfico
850/1778	~	—	1110	La Mañana - 13/3/85	Ref. al Cnel (R) Roberto Ramírez (1/1)	Sec. Bio
850/1779	~	—	1120	La Hora 11-3-85 pág 9	Ref. a Felipe Martín, dirigente de la U.S.C. "Haremos una fiesta a la alegría de la juventud uruguaya" (1/1)	Sec. Biográfico
850/1780	~				OACP Nº 6870/81 (Dpto Video) (P) de Oscar Pedro PICASSO OYCAGUER (1/3)	
850/1781					OACP Nº 6871/81 (Dpto Video) (P) de Alfredo Hebo RUIZ POPELKA (1/3)	
850/1782					OACP Nº 6870/81 (Dpto Video) (P) de Waldo BATTAGLIA SCORTAGLIA (1/3)	
850/1783			1600		OACP Nº 6869/81 (Dpto Video) (P) de Raul Cesar PIRIZ BERTELL (1/3)	
850/1784				Dpto Nº 3 - DIS	OACP Nº 6866/81 (Dpto Video) (P) de Julio Cesar FLORES LIMONDO DOS SANTOS (1/3)	
850/1785					OACP Nº 6865/81 (Dpto Video) (P) de Marcelo Andres ARAUJO CASTRO (1/3)	
850/1786					OACP Nº 6867/81 (Dpto Video) (P) de Amilcar RIAL MACEDO (1/3)	
850/1787					OACP Nº 6864/81 (Dpto Video) (P) de Waldo NEGRO RODRIGUEZ (1/3)	
850/1788					OACP Nº 6863/81 (Dpto Video) (P) de Luis Alberto ORTIZ DE CONZUZI (1/3)	
850/1789					OACP Nº 6864/81 (Dpto Video) (P) de Alfredo Olimpo PEDROSO FONSECA (1/3)	
850/1790	~	—	1800	Dpto II/SIFFAA	TI Nº 127/85 S/D Ind (Pedro Enrique ROMUALDI VIDAL (1/2)	Sec. Archivo
850/1791	~	—	1850	D-2/EM/DE IV	PI Nº 088/85 S/D Ind (1/1)	Sec. Archivo
850/1792	14 MAR. 1985	—	0745	Dpto Analistas/SIFFAA	Sumario de Información - período 06 al 13/MAR/85 (1/39)	1) Nuevo 2) Sec. Biografía

D.		— S A L I D A —						
ECHA	RECIBE	FECHA	SE CONFECCIONO	DESTINO	Nº SALIDA	RECIBE	REFERENCIA	FECHA
130805MAR85	Sgto. Aldabalde							27/4/85
								20-5-85
								20-6-85
121850MAR	Cbo. Martínez	14/3/85	Memo(A) 244/85	Casa militar.				
		13/3/85	Memo(A) Nº 243/85	E-2				
		13/3/85	Memo(A) Nº 248/85	E-2				
130810MAR85	Sdo. Castifo	13/3/85	FOTOCOPIA	Analistas	13/3/85 0830	Sgto. Sartore		14-3-85
131130MAR	Sgto. Sartore							
131000MAR85	Sdo. Ré							14-9-85
131005MAR85								16-7-85
131035MAR85	Cbo. Florentz							
131130MAR	Sdo. Castifo	13/3/85	Fotocopia	analistas	131130MAR	Sgto. Sartore		27/4/85
1) 131130MAR	Sdo. Gallo	13/3/85	FOTOCOPIA	Analistas				
2) 140745MAR	Sdo. Montangie	13/3/85	FOTOCOPIA	Analistas				
131130MAR85	Sdo. Melo	13/3/85	FOTOCOPIA	Dpto. II / SIFFAA.				
131130MAR85	Sgto. Sartore	13/3/85	FOTOCOPIA	Analistas.	131130MAR	Sgto. Sartore.		6-5-85
131130MAR85	Sdo. Castifo	13/3/85	FOTOCOPIA					26-6-85
131154MAR85	Sdo. Montangie							
131130MAR85	Sdo. Melo							
131120MAR85	Sdo. Montangie							19-3-85
140845MAR	Sgto. Ma. D. Martínez							26-7-85
131800MAR	Sdo. Montill	14/03/85	No se conf. Memo por ser S/A.	Dpto. IV / SIFFAA.	141130MAR	Sdo. Bermudez.		
131850MAR		14/3/85	Memo(A) Nº 247/85	D-2 / BN DE IV				
140845MAR85	Sdo. Lima							7-5-85
2) 15 [illegible]	Sdo. [illegible]							

D.

— S A L I D A —

FECHA	RECIBE	FECHA	SE CONFECCIONO	DESTINO	Nº SALIDA	RECIBE	REFERENCIA	FECHA
130805MAR85	Sgto. Aldasalde							27/4/85
								20-5-85
								20-6-85
12 1850 MAR	Cbo. Martínez	14/3/85	Memo (A) 244/85	Casa militar.				
		13/3/85	Memo (A) Nº 243/85	E-2				
		13/3/85	Memo (A) Nº 248/85	E-2				
130810MAR85	Sdo. Castillo	13/3/85	FOTOCOPIA	Analistas	13/3/85 0830	Sgto. Santore		14-3-85
131130MAR	Sgto. Santore							
131000MAR85	Sdo. Ré							14-9-85
131005MAR85								16-7-85
131035MAR85	Cbo. Florentino							
131130MAR	Sdo. Castillo	13/3/85	Fotocopia	analistas	131130MAR	Sgto. Santore		27/4/85
1) 131130MAR	Sdo. Gallo	13/3/85	FOTOCOPIA	Analistas				
2) 140745MAR	~~Sdo. Montangie~~							
131130MAR85	Sdo. Melo	13/3/85	FOTOCOPIA	Analistas				
131130MAR85	Sgto. Santore	13/3/85	FOTOCOPIA	Dpto. II / SIFFAA.				
131130MAR85	Sdo. Castillo	13/3/85	FOTOCOPIA	analistas.	131130MAR	Sgto. Santore.		6-5-85
131115MAR85	Sdo. Montangie							26-6-85
131130MAR85	Sdo. Melo							
131120MAR85	Sdo. Montangie							19-3-85
140845MAR	Sgto. Ma. D. Martínez							26-7-85
131800MAR	Sdo. Montilla	14/3/85	No se conf. Memo por ser S/A.	Dpto. IV / SIFFAA.	141130MAR	Sdo. Bermúdez.		
131850MAR		14/3/85	Memo (A) Nº 247/85	D.2 / EM DE IV				
1) 140845MAR85	Sdo. Lima							7-5-85
2) 15 [illegible]	Sdo. [illegible]							

Nº	FECHA	Nº ENT. SECRET.	HORA de ENT.	PROCEDENCIA	ASUNTO	PASA A DESTINO
S01793	4 MAR. 1985	—	0945	Dpto II | S.I. FF.AA.	Memorandum 078/85 · (Ref. a Aníbal Glez dt dofsto ¶ (1/1)	Sec. Biográfico
S01794	" "	-	1050	"La Hora". 10/3/85 (pág 5)	Turistas de Bs As. desarrollan investigaciones sobre los desaparecidos uruguayos en Argentina (1/1)	Sec. Biográfico
S01795	" "	946	1105	J.M. 1a. Inst. de 2do Turno	Oficio Nº 187/85 · Deja sin efecto la solicitud de Captura de D/a. Cristina Garibaldi (1/1)	Sec. Repositorio
S01796	" "	948	1110	N-2	(Resis 018/85 · Detención de Bolívar Fernández Wansee le. por tomar fotografías en zona Unidad (1/2)	1) Wang 2) Bio§
S01797	" "	936		M.D.N.	EXP. Nº 85-016431 - Sentencia Nicolas A. Vi Lotti Nuñez y Otros (1/32)	1) Blanco 2) Bio§
S01798	" "	935	1120	M D.N	EXP. Nº 85-017659 - Sentencia Nelson Raúl Hernández Castillo. (1/19)	1) Wang 2) Bio§.
S01799	" "	934		M D.N.	EXP. Nº 85.016512 - Sentencia de Ricardo Bello Ramos y José A. Lopez-Mereao (1/12)	1) Wang 2) Bio§.
S01800	" "	—			Universidades de Grabación - radio Berlín (procedencia Repca. Dem. Alemana) ficha 0124SMAR85 (1/1)	Sec. Biográfico
S01801	" "	—			" " " " " " 012300MAR85 (1/1)	
S01802	" "	—			" " " " Moscú (" " Unión Soviética) " 012315MAR85 (1/1)	
S01803	" "	—	1130	Dpto II | S.I. FF.AA.	" " " " Habana (" " Cuba) " 022400 MAR85 (1/1)	
S01804	" "	—			" " " " Habana (" " ") " 072000 MAR85 (1/1)	
S01805	" "	—			" " " " Nederland (" " Holanda) " 072030 MAR85 (1/1)	
S01806	" "	—			" " " " Moscú (" " Unión Soviética) " 082045 MAR85 (1/2)	
S01807	—	952	1420	S.S. FF.AA.	O/No 22 S-2 85 D. Ant (1/1)	Sec. Antecedentes
S01808	—	953			O/No 24 S-2 85 D. Ant (1/3)	
S01809	" "				CH CO Nº 6887 81 (Dpto Hdeo) (P) de Waldo Elbio PESQUEIRA REY (1/4)	
S01810	" "				CH CO Nº 6888 81 (Dpto Hdeo) (P) de Julio GARCIADA AGOS (1/3)	
S01811	" "				CH CO Nº 6889 81 (Dpto Hdeo) (P) de Victor Guillermo SEVERI NAVONI (1/3)	
S01812	" "				CH CO Nº 6890 81 (Dpto Hdeo) (P) de Juan Carlos SIRI FACCIO (1/3)	
S01813	" "				CH CO Nº 6891 81 (Dpto Hdeo) (P) de Carlos Tabaré TORLANSKE SOUTOS (1/4)	
S01814	" "	—	1500	Dpto Nº 3 DSS	CH CO Nº 5865 81 (Dpto Hdeo P) de José Francisco SERVENTE FERREIRA (1/2)	
S01815	" "				CH CO Nº S 8868 81 (Dpto Hdeo) (P) de Mario Manuel PEREZ FERNANDEZ (1/3)	
S01816	" "				CH CO Nº 5871 81 (Dpto Hdeo) (P) de Waldo Ruben CORTUCCIO VAZQUEZ (1/3)	
S01817	" "				CH CO Nº 5876 81 (Dpto Hdeo) (P) de Elbio VARELA NACIMIENTO (1/4)	
S01818	" "				CH CO Nº 5877 81 (Dpto Hdeo) (P) de Luis Alberto VILA GUTIERREZ (1/3)	
S01819	" "				CH CO Nº 5880 81 (Dpto Hdeo) (P) de Ruben Luis ESTEFAN (1/3)	
S01820	" "				CH CO Nº 5883 81 (Dpto Hdeo) (P) de Eduardo Antonio SILVA CORASL (1/3)	
S01821	" "				CH CO Nº 5888 81 (Dpto Hdeo) (P) de Luis Alberto CARDOZO RODRIGUEZ (1/3)	
S01822	" "		1530		CH CO Nº 5890 81 (Dpto Hdeo) (P) de Juan Antonio ARAMBULA GALARZA (1/3)	
S01823	—	-		Dpto Nº 3 DSS	CH CO Nº 5893 81 (Dpto Hdeo) (P) de Jose Alejandro BONFIGLIO SIASCO (1/3)	
S01824	—				CH CO Nº 5900 81 (Dpto Hdeo) (P) de Juan Carlos CASTRO DE LEON (1/4)	

A:		— S A L I D A —					REFERENCIA	
FECHA	RECIBE	FECHA	SE CONFECCIONO	DESTINO	Nº SALIDA	RECIBE		FECHA
141110 MAR 85	Sdo. Aldabalde	14/3/85	FOTOCOPIA y Original (Sub/Dección)	Sec BXX	141130 MAR	Sdo. Melo	8501976	22/3/85
141100 MAR 85	J.O.M. Ré							6-7-85
141110 MAR	Sdo. Aldabalde							20-5-85
1) 141130 MAR	Sdo. Lima	14/3/85	FOTOCOPIAS	Dpto. Analistas	141130 MAR	Sdo. Sartore		23-4-85
2) 151030 MAR	Sdo. Montangre			Dpto. III / SEFFAA	141115 MAR 85	Sdo. Fierro		27/4/85
1) 141130 MAR	Sdo. Lima			Dpto. IV / SEFFAA	141130 MAR	Sdo. Bernuche		
2) 151030 MAR	Sdo. Montangre							22/3/85
1) 141130 MAR	Sdo. Lima							
2) 151030 MAR	Sdo. Montangre							
14/4 30 MAR	Sdo. Sartore	14/3/85	2 Fotocopias Analistas	— — —	14 APO MAR	Sdo. Rosado		22/3/85
			1 Fotocopia Dpto. III / SEFFAA	— — —	14 B4 5 MAR	Sdo. [illegible]		
14/4 30 MAR	Sdo. [illegible]	15/3/85	Memo (A) Nº 248 / 85	S.S. FF. AA.				26-7-85
		15/3/85	Memo (A) Nº 249 / 85	S.S. FF. AA.				
150745 MAR	Sdo. Ma. Martínez							

Nº	FECHA	Nº ENF. SECRET.	HORA de ENT.	PROCEDENCIA	ASUNTO	PASA DESTINO
8501825	1985	–	1530	Dpto III / SIFFAA	Solicitud de Antecedentes Nº 220/85 Ref. 5 personas (1/1)	Sec. Antecedentes
8501826	" "	–			CHCP Nº 5902/81 (Dpto Mdeo) (P) Washington Bethune CARRERA CALLERO (1/3)	
8501827	" "	–			CHCP Nº 5905/81 (Dpto Mdeo) (P) Hector FREIRA CARBALLAL (1/4)	
8501828	" "	–			CHCP Nº 5907/81 (Dpto Mdeo) (P) Luis Alberto FATTO RODRIGUEZ (1/4)	
8501829	" "	–	1720	Dpto Nº 3 / D.I.I.	CHCP Nº 5912/81 (Dpto Mdeo) (P) Jose Luyan MAIDANA PEREZ (1/3)	Sec. CHCP
8501830	" "	–			CHCP Nº 5931/81 (Dpto Mdeo) (P) Walter Oscar R. DE LOS SANTOS MIRABAL (1/3)	
8501831	" "	–			CHCP Nº 5935/81 (Dpto Mdeo) (P) Daniel Antonio NAVARRO PEREZ (1/3)	
8501832	" "	–			CHCP Nº 5940/81 (Dpto Mdeo) (P) Nelson Antonio TRONCONI GUTIERREZ (1/3)	
8501833	" "	–			CHCP Nº 5943/81 (Dpto Mdeo) (P) Walter SUAREZ (1/2)	
8501834	"	458	1840	J. M. Inst. 4º Turno	O/Nº 55/3/85 Deja sin efecto la captura de 3 personas (1/1)	Sec. Requisitos 2) BXX
8501835	"	458	1840	J. M. Inst. 2º Turno	O/Nº 47/85 Deja sin efecto la captura de varias personas (1/2)	
8501836	"	–	1900	Dpto I / SIFFAA	Memo S/Nº Ref. Sr. Cnel. Carlos DANERS (1/1)	BXX
8501837	"	–	1900		Memo S/Nº Ref. Sr. Tte. Cnel. Bernardo DIAZ (1/1)	
8501838	" "	–	1905	DNIC	Solicitud Informe Ref. Mª Beatriz DIAZ AZPIROZ (1/1)	Biográfico
8501839	15 MAR. 1985	942		Secretaría / SIFFAA	I.A. T.I. Nº 073/85. Adj. O. C.G.E. 8561/85	1) anal. 2) expro
8501840	" "	977	0845		I.A. T.I. Nº 076/85. Adj. Comunicación C.G.E. 06/85	
8501841	" "	–		Dpto. II / SIFFAA	Novedades de Grabación Radio Praga (procedencia Checoslovakia) sin fecha. (1/1)	Biográfico
8501842	" "	–	0920	Dpto. III / SIFFAA	Memorandum 079/85 - Ley de Amnistía (Partido Nacional) (1/4)	Biográfico
8501843	" "	–			Memorandum 080/85 - Posible agente cubano (intenta acercamiento con la gente de Luis Alemany y con Lucas Mansilla (HLN) (1/3)	1) Wang. 2) Biográ
8501844	" "	–			Lista 1917 del Partido de los Trabajadores. Dpto. Mdeo/25/Nov/84 (1/2)	
8501845	" "	–			Lista 118 y 18 - Partido Convergencia " " " " (1/2)	
8501846	" "	–		Corte Electoral	Lista 199 y 99 - Partido Demócrata Cristiano (Hoy Socialista) " " " " (1/2) F.A.	
8501847	" "	–			Lista 20001 y 10001 - P.D.C. - Democracia Avanzada " " " " (1/2) F.A.	Sec. Biográfico 2) BXX
8501848	" "	–			Lista 190 y 90 - P.D.C. Socialismo - Democracia - Libertad - Mdeo. 25/Nov/84 - F.A. (1/2)	
8501849	" "	–			Lista 1808 y 808. P.D.C. / F.A. Mdeo. 25/Nov/84 (1/2)	
8501850	" "	–			CHCP Nº 3665/81 (P) Dpto. Mdeo. de Alcino Coronel (1/3)	
8501851	" "	–			" Nº 3664/81 (P) " " " Mario Subin (1/3)	
8501852	" "	–		D.I.I.	" Nº 3663/81 (P) " " " José Luis Suarez (1/3)	Sec. CHCP
8501853	" "	–	1035		" Nº 3661/81 (P) " " " Julio Carretto (1/3)	
8501854	" "	–			" Nº 3660/81 (P) " " " Jorge Costa Sunhary (1/3)	
8501855	" "	–			" Nº 5958/81 (P) " " " Ventura Ramirez (1/3)	
8501856	" "	–			" Nº 5945/81 (P) " " " Rubens Garcia Delgado (1/3)	

A:		- S A L I D A: -					REFERENCIA	ANCH
FECHA	RECIBE	FECHA	SE CONFECCIONO	DESTINO	Nº SALIDA	RECIBE		FECHA
14 15 40 MAR	Cbo Martínez	14/3/85	Se conf. fotocopia de los fichas Dpto III					
15 07 45 MAR 85	Sgto Ma. Martínez							26-7-85
								31-7-85
								31-7-85
17 12 30 MAR 14	Sgto Torres → sdo Melo							27/4/85
								30-5-85
14	Sgt. 1º Barrio							14/3/85
14	Sgto. Torres							23-4-85
① 15 09 30 MAR	Sgto Santre	25/3/85	T. I. No. 090/85	Dpto. II/SIFFAA	Un Cuaderno			
15 08 50 MAR 85	Sdo Montangie	15/3/85	FOTOCOPIAS	2 Analistas 1. Dpto. III/SIFFAA	1) 15 09 30 MAR Sgto. Santre 2) 15 08 50 MAR Sdo Barrio			
15/8 30 MAR	Sgto. Torres							22/3/85
1) 08 18 00 MAR 2)	Sdo Lima						8502204	20-5-85
								30-5-85
								20-5-85
								22/3/85
15 10 15 MAR 85	Sgto Aldabalde							30-5-85
								30-5-85
2) 15 12 15 ABR → Sdo	Sdo Montangie							30-5-85
								1-7-85
								31-7-85
								31-7-85
								31-7-85
15 11 05 MAR 85	Sgto Ma. Martínez							31-7-85
								31-7-85
								31-7-85

Nº	FECHA	Nº ENT. SECRET.	HORA de ENT.	PROCEDENCIA		ASUNTO	PASA A DESTINO
850/1854	05 MAR. 1985	-			L	C.H.C.D Nº 5294/81 (P) Dpto. Y/dio de Julieta Cukier (1/3)	
850/1858	" "	"			V	" " Dº 5282/81 (P) " " " Hector Calvin (1/3)	
850/1859	" "	"			L	" " Nº 5280/81 (P) " " " Ramon Barreto (1/3)	
850/1860	" "	"			V	" " Nº 5269/81 (P) " " " alejandro Hartiulz (1/3)	
850/1861	" "	"			V	" " Nº 5268/81 (P) " " " Beatriz Quintana (1/3)	
850/1862	" "	"			V	" " Nº 5262/81 (P) " " " Federico Giusti (1/3)	
850/1863	" "	"			V	" " Nº 5254/81 (P) " " " Jaime Olivera (1/3)	
850/1864	" "	"	1050	D I U.	V	" " Nº 5214/81 (P) " " " Eduardo Islas (1/3)	
850/1865	" "	"			V	" " Nº 5206/81 (P) " " " Rosa Romay (1/4)	Sec C.H.C
850/1866	" "	"			V	" " Nº 3757/81 (P) " " " José Vega (1/3)	
850/1867	" "	"			V	" " Nº 3731/81 (P) " " " Julio Roldán (1/3)	
850/1868	" "	"			V	" " Nº 3725/81 (P) " " " Hector Rosas (1/4)	
850/1869	" "	"			V	" " Nº 3718/81 (P) " " " Julio Vignolo (1/3)	
850/1870	" "	"			V	" " Nº 3668/81 (P) " " " Julio Cordoba (1/4)	
850/1871	" "	"			V	" " Nº 3666/81 (P) " " " Maria Luisa Vazquez (1/3)	
850/1872	" "	943	1320	Secretaria SIFFAR. I.A.	V	TI Nº 77/85 - Comunicación del C.G.E. Nº S/85 (solicita relación de interesados en adquirir el Reglamento de Honor de las FF.AA. 1) Anual 2)	
850/1873	" "	"	1000	Dpto II/SIFFAA	V	Nueva Grabación del 10/3/85 de Radio HABANA (1/1)	Seguir
850/1874	" "	"			V	Nueva Grabación del 10/3/85 de Radio HABANA (1/1)	
850/1875	" "	875	1020	Dpto IV/EMGE	V	PEI Nº 135/38/81 de PEI Nº 04/D-2/85 DE II Ref: Diario 192 del 25/2/85 (1/1)	Biog
850/1876	" "	"	1635	Dpto II/SIFFAA	V	PEI Nº 04/85 Ref Compañía Internacional de Alimento SRL (1/1)	Biog
850/1877	" "	984	845	EMGFAP	V	Nº 27/85 (1/1) Sd Int	
850/1878	" "	983	1845	Ldo DIV EMGA	V	Edictos de Imprevisión Nº 066/85 1/2	
850/1879	" "	985	1850		V	Edictos de Antecedente Nº 035/85 (1/1)	Se Pide
850/1880	" "	986	1850	Dpto II/EMGE	V	Edictos de Antecedente Nº 036/85 (1/1)	
850/1881	" "	987	1855		V	Edictos de Antecedente Nº 037/85 (1/1)	
850/1882	10 MAR. 1985	989	0000	EMGNº1	V	PEI Nº 170/85 Ref: Discrepancia dentro del MLN (T) 1/2)	Biog
850/1883	" "	988	0820	V/F 1er Int 3er Turno	V	Nº 25/85 dejar sin efecto detenido y citarlo y ratificar procesamiento (1/1)	Ter Req
850/1884	" "	981	0020	V/F 2do Int 3er Turno	V	Nº 4/85 dejar sin efecto requisitoria de 6 personas (1/1)	
850/1885					V	CHCS Nº 3963/81 (Dpto Y/dio) (P) Carlos Manuel BLANCO MAZZARA (1/3)	Citar
850/1886	" "	"	1000	Dpto Nº 3 - DSE	V	CHCS Nº 3861/81 (Dpto Y/dio) (P) Francisco HERNANDEZ CARDOZO (1/3)	
850/1887	" "	"			V	CHCS Nº 3856/81 (Dpto Y/dio) (P) Miguel Eduardo VERA IZETA (1/3)	
850/1888	" "	"			V	CHCS Nº 3854/81 (Dpto Y/dio) (P) Hosein Manuel SILVEIRA PEREZ (1/3)	

A:		- SALIDA.-					REFERENCIA	
FECHA	RECIBE	FECHA	SE CONFECCIONO	DESTINO	Nº SALIDA	RECIBE		FECHA

Nº	FECHA	Nº ENT. SECRET.	HORA de ENT.	PROCEDENCIA
850/1889	16 MAR. 1985	—		
850/1890	〃 〃	—		
850/1891	〃 〃	—	1030	Dpto Nº3/055
850/1892		—		
850/1893		—		
850/1894	〃 〃	—		
850/1895	〃 〃	—		
850/1896	〃 〃	—	1140	LA HORA
850/1897	18 MAR. 1985	—	0830	Dpto. I/S.I.FF.AA (Prensa)
850/1898	〃 〃	—		
850/1899	〃 〃	—	0915	Dpto. I/S I FF AA.
850/1900	〃 〃	—		
850/1901	〃 〃	—	1100	Prensa (Las Bases 20/3/85)
850/1902	〃 〃	990	1200	Secretaria/S I FFAA.
850/1903	19 MAR. 1985	1008	1000	Ser. Geográfico Militar
850/1904	〃 〃	1001	1000	Bn. Ing. Cbte Nº2
850/1905	〃 〃		1100	Secretaria/S I FFAA
850/1906	〃 〃		1100	DPTO II/SIFFAA
850/1907	〃 〃	998	1100	DPTO II/CGE - EME
850/1908	〃 〃	—	1150	DPTO II/SIFFAA
850/1909	〃 〃	—	1350	DPTO II/SIFFAA
850/1910	〃 〃	—	1350	DPTO II/SIFFAA.
850/1911	〃 〃	—	1150	DPTO IV/SIFFAA
850/1912	〃 〃	1032	1150	E.M.G.F.A.
850/1913	〃 〃	1033	1150	E.M.G.F.A
850/1914	〃 〃	1450	1004	DPTO II/EME
850/1915	〃 〃	1450	1005	DPTO II/EME
850/1916	〃 〃	1450	1006	DPTO II/EME
850/1917	〃 〃	1450	1016	J.M.I. 4TO Turno
850/1918	20 MAR. 1985	0100	1321	D. N. I Civil
850/1919	〃	0840	1038	Bn. Ing. Cbte. Nº1
850/1920	〃	0840	1019	E-2

ASUNTO

CHCB Nº 385/81 (Dpto Hco)(P) de Cesar Jesus CORDERO FERNANDEZ (1/3)
CHCF Nº 384/81 (Dpto Hco)(P) de Justo CORREA DEL HORNO (1/6)
CHCF Nº 3840/81 (Dpto Hco)(P) de Geronimo ALONSO CORREA (1/3)
CHCB Nº 3832/81 (Dpto Hco)(P) de Ramon Nelson COSTELI (1/3)
CHCB Nº 3826/81 (Dpto Hco)(P) de Ricardo ECHEVERRE ARAUJO (1/3)
CHCB Nº 3829/81 (Dpto Hco)(P) de Roberto NIEVES PEREIRA (1/3)
CHCB Nº 3822/81 (Dpto Hco)(P) de José Alberto GARCIA (1/4)
Adelanto del 16/3/85 Ref.: Desbordes Delictivos Traficos por los 4 costados (1/4)
Diario "La Hora" - Mes de Setiembre 1984
Revista "AVANZADA" Nº 33/MARZO/85 (1/54)
Revista "GANZUA" Nº 12/MARZO/85 (1/52)
Revista "GANZUA" Nº 11/FEB/85 (1/52)
Remitido del Sec. Gral del PVP ante la muerte de Liliana Pinto (1/1)
T.I. 078/85 - Adj. BMON Nº 0166/85
Oficio 1023/985. Sol Ant de 10 Personas — Pocitos Altos — 1/11
P.I Nº 06/985 Sol Ant de Sergio Daniel BORCHE PASTORINI — 1/1
T.I 081/985 Adj: Sol Reservado 2341/85
P.E I Nº 04/985 Ref a Compañia Internacional de Alimentos SRL (1/3)
Sumario de Información Periodo 27/II/85 al 12/3/85 (1/65)
Nov. de Grabación 07 2130 MAR 85 Radio BBC de Londres (Procedencia Gran Bretaña) 1/1
Nov de Grabación 09 2100 MAR 85 Radio HABANA (Procedencia Cuba) 1/1
Nov de Grabación 10 2030 MAR 85 Radio MOSCU (Procedencia Unión Sovietica) 1/2
T.I 39/IV/85 - Ref a fuente en Venta de Inf. Periodisticas / Antenela del Ejército 1/3
Sol Ant 011/85 - Sol Ant de 2 Personas 1/1
Sol Ant 012/85 - Sol Ant de Varias personas (1/28)
P.E.I (I) 141/BE/985 - Se adj folleto de AUTE ENT - Ty Tres (1/3)
P.E.I (I) 140/BE/985 - Fotocopia de Boletin de American Psychologican Asociation (1/6)
P.E.I. (I) 139/BE/985 - Esclarecimiento de Hurto de Armas a un SS.00. (1/2)
Oficio 60/85 - Deja sin Efecto el 47 Extremistas Requisitorios (1/3)
Contesta P.I (A) 015/85 del Dpto I/SIFFA - Ant Patronimicos de Varias personas (1/4)
Oficio 0204/n/985 - Sol de Ant de 4 Personas (1/1)
Sol Ant 038/6/sn/85 - Sol de Ant de 13 personas (1/1)

PASE

DESTINO

Arch
Sec. Biográfico
Sec. Biográfico
Sec. Biográfico
1) Anal. 2) CEPRO.
Antecedentes
1) Anal. 2) CEPRO.
Biográfico
Biográfico
Biográfico
Biográfico
Biográfico
Antecedentes
Antecedentes
Biografico > A
Biografico > A
Biográfico
Sol. Requisitoria
Biografico > A
Antecedentes
Antecedentes

A :

FECHA	RECIBE
18 08 10 MAR	Opto. Y. Yaduvs
16/3/85 11:45	Opto. Cbcia
18093 0 MAR 85	Ido Archivo.
18 11 20 MAR	Sra. Adelaida
18 1300 MAR 85	Ido Archivo.
18 08 20 MAR 2 85	
19/3/85	Sgto Ariz
1) 19 1300 MAR 285	
19 1300 MAR 85	Sra Eduvarde
c) 14 1300 MAR 85	
19 1100 MAR 285	Ido Hello.
19 0850 MAR 85	Ho Montenegro
19 1150 MAR 285	
19 1150 MAR 85	
22 0540 MAR	Sgto 1º Medina -
19 1350 MAR 85	
19 1150 MAR 2	Sgto D. Ariz
11	
19 1445 MAR 285	20 0800 MAR 85 Sdo. Rodriguez
19 1445 MAR 285	20 0800 MAR 85
19 1445 MAR 285	→
19 1445 MAR 85	→ Sdo. Rivas Gomez
20 0800 MAR 85	→ SOH. RE WANG
20 0840 MAR 85	Sgto Ariz
20 0840 MAR 85	

— S A L I D A —

FECHA	SE CONFECCIONO	DESTINO	Nº SALIDA	RECIBE
19 0820 MAR 25/3/85	T.I. No 080/D-I/85	ANALISTAS - Opto II/SIFFAA	Un Cuaderno	
	T.I. No. 050/85			
19 1550 MAR 2	Memo (A) 258/85	S. C. M.		
19 1550 MAR 2	Memo (A) 255/85	Bn. Inv. Cbte Nº 2		
19 1550 MAR 2 23/3/85	T.I. No 080/D-I/85 y oficiales	Analistas y CEPRODA Opto II/SIFFAA	Un Cuaderno	Sdo de Hello
19 1350 MAR 85	Fotocopias	Analistas Opto Contra		
19 1150 MAR 85	Fotocopias	Opto III Sdo		
19 1150 MAR 85	Fotocopias	Analistas Opto Contra		
26/3/85 19 1350 MAR	S/T D.I. Opto III 03/4/85 S/T D.I. 083/D-I/85	Opto III - Sdo. Analistas		
19 1350 MAR 85	Memo (A) 260/85	A - 2 -		
22 1100 MAR	Memo (A) 261/85	A - 2 -		
19/3/85 Rodriguez	Fotocopias a Analistas	3 ANALISTAS		Sdo de Hello
	Fotocopias a Analistas			
22/3/85	Memo 262/85	Bn. Inv. Cbte Nº 1		
22/3/85	Memo 263/85	E - 2 -		

REFERENCIA

FECHA
31-7-85
16/3/85
27/4/81
20-5-85
29-5-85
27/4/81
22/3/81 - 4/4/81
22/3/85
22-3-85
9-6-86
9-6-86
9-6-86
23-4-85
29-3-85

Nº	FECHA	URGENT. SECRET.	HORA de ENT.	PROCEDENCIA	ASUNTO	PASS DESTINO
850/1921	20 MAR. 1985	1020	0840	E - 2	Sol Aut 039/B/SM/85 - Solicita Aut. de 9 personas (3/1)	Secc. Aut
850/1922	" " "	1021	0840	E - 2	Sol Aut 040/B/SM/85 - Solicita Aut de 15 personas (1/2)	Secc. Antece
850/1923	" " "	—	1400	EL DIA Pag 11/9/3/85	Sobre JAIME LUXEMBURG/Director del Hospital Escuela de Litoral de Paysandú 1/1	Secc. BIOGRAFI
850/1924	" " "	—	1400	ACCION de Mercedes 17/2/85 Pag.	Recorte de Prensa - Comunicado de la Comisión de Derechos Humanos de Soriano (constitución 1/3	Secc. Biográfic
850/1925	" " "	—	1400	ACCION de Mercedes 15/2/85	Recorte de Prensa. Declaraciones de Marcelo Jorge Fabruccini Int de Com. Der. Humanos de Villa Darwin 1/3	Sección Biográ
850/1926	" " "	—	1400	DPTO II/SIFFA	Nov. de Grabación Radio Habana - 3620/15MAR285 - 1/2	Sección Biogra
850/1927	" " "	—	1400	Departamento II/SIFFAA	Nov. de Grabación Radio Nederland - 16/1939MAR85 - Procedencia Holanda 1/2	Sección Biogra
850/1928	" " "	—	1400	Secretaria/SIFFAA IA	Estudio de la Evolución de los Precios de Venta al Publico de Carne al 22/2/85 1/7	Dpto. Analis
850/1929	" " "	—	1400	ACCION de Mercedes - 10/2/85	Recorte de Prensa - Declaración Constitutiva de Com. Derechos Humanos de Soriano 1/3	Secc. Biogra
850/1930	" " "	—	1400	ACCION de Mercedes - 15/2/85	Recorte de Prensa - Elección de aut. del Centro Comercial e Industrial de Soriano 3/3	" Biográ
850/1931	" " "	—	1400	EL DIA - del 9/3/85	Recorte de Prensa - Declaración de ZUMARAN, Alberto titulada "Uruguay Emerge de un trágico Per. de su Historia" 3/3	" Biogra
850/1932	" " "	—	1400	EL DIA - del 9/3/85	Recorte de Prensa - Declaraciones de Samuel LICHTENSZTEIN 1/3	SECC. BIOG
850/1933	" " "	—	1400	EL DIARIO - del 7/3/85	Recorte de Prensa - Designaciones y Cese en el Ministerio de Salud Pública y Cultura 1/3	"
850/1934	" " "	—	1400	EL DIARIO - del 7/3/85	Recorte de Prensa - Pedro Legisladores del P.Nal. informan sobre Sueldos Militares del Ejercito" 3/3	"
850/1935	" " "	—	1400	EL DIA - del 7/3/85	Recorte de Prensa - Subs. José Ma ARANEO confirmado en cargo de Director Alterno Econ. Internacionales 3/3	"
850/1936	" " "	—	1400	EL DIA - del 7/3/85	Recorte de Prensa - Josiano HOBAZA - Director de Comercio Exterior 1/3	"
850/1937	" " "		1400	EL DIA - del 7/3/85	Recorte de Prensa. Declaración de SANTOS ARBIZA a su llegada del Uruguay 3/3	"
850/1938	" " "		1400	EL DIARIO del 7/3/85	Recorte de Prensa - Viaje de Emilio Antonio BERRIEL a la Habana 3/3	"
850/1939	" " "		1400	EL DIARIO del 7/3/85	Recorte de Prensa - Designación de integrantes en el Ministerio de I. y Energía 3/3	"
850/1940	" " "		1400	LA MAÑANA del 10/3/85 - Pag. 2	Recorte de Prensa - Ministro de Defensa visito Penal de Libertad - 1/1	"
850/1941	" " "		1400	LA MAÑANA del 2/OCT/84	Recorte de Prensa - Deportistas se adhieren al Frente Amplio - (Relación) 1/1	"
850/1942	" " "		1400	EL DIARIO del 10/NOV/84	Recorte de Prensa - Directivos de la Unión de Vendedores de Carne de Palaciado otros 3/3	"
850/1943	" " "		1400	EL DIARIO del 29/NOV/84	Recorte de Prensa. Regresó al País el Pastor Emilio CASTRO 1/1	"
850/1944	" " "		1400	EL DIARIO del 21 NOV 84	Recorte de Prensa - Luis Ignacio Recaldare, se recibe de Doctor en Diplomacia 1/1	"
850/1945	" " "		1400	LA MAÑANA del 28 DIC 84	Recorte de Prensa - Regreso al País del Mons. Marcelo MENDIHARAT (Obispo de Salto) 1/1	"
850/1946	" " "		1400	EL PAIS del 28 Dic 84	Recorte de Prensa. Autoridades electas en IMPASA 1/1	"
850/1947	" " "		1400	LA MAÑANA del 7/3/85	Recorte de Prensa - Audición en Ruso por CX 56 Radio Nacional (Autorizada por P.Ejec 1/5	"
850/1948	" " "		1400	LA MAÑANA del 8/3/85	Recorte de Prensa - Designaciones del P. Ejecutivo en Seguro por Desempleo y Otras 1/5	"
850/1949	" " "		1400	LA MAÑANA del 7/3/85	Recorte de Prensa - Designación de las autoridades de la Enseñanza 1/1	"
850/1950	" " "		1400	LA MAÑANA del 7/3/86	Recorte de Prensa - Ratificaciones y Cese en el M.S.P. 1/1	"
850/1951	" " "		1400	ULTIMAS NOTICIAS del 28/2/85	Recorte de Prensa - Declaración de Asoc. de Familiares de Victimas de la Subversión 1/1	"
850/1952	" " "		1400	EL DIA del 10/2/85	Recorte de Prensa - Encuentran documentos a niños Cubanos en Salto	"

A:		— S A L I D A —					REFERENCIA:
FECHA	RECIBE	FECHA	SE CONFECCIONO	DESTINO	Nº SALIDA	RECIBE	FECHA
20 0840 MAR	Sto Niz	25/3/85	Memo (A) Nº 264/85	E-2			
20 0840 MARZ		25/3/85	Memo (A) Nº 265/85	E-2			
20 1400 MARZ							27-3-85
"							27/4/85
"							27-3-85
"	Sto Rosa						
"		20/430 MAR	FOTOCOPIAS	- Analista 2 - Ap° III/1 -			22/3/85
"		20/430 MARZ	FOTOCOPIAS	- Analista 2 - Ap° III-1			
"	Sto Rosalía	20/430 MARZ		- Analista		Sto Rosalía	
"							23-5-85
"							9-5-85
"							27-3-85
"							27-3-85
"							23-4-85
"							27-3-85
"							10-4-85
"							16-4-85
"							16-4-85
"							23-4-85
"							16-4-85
"							23-4-85
"							16-4-85
"							27/4/85
"							10-4-85
"							10-4-85
"							16-4-85
"							27/4/85
"							16-4-85
"							16-4-85
"							10-4-85
"							27/4/85
"							23-4-85
"							
"							
"						

Nº	FECHA	Nº ENT SEC.	HORA de ENT.	PROCEDENCIA	ASUNTO		PASA DESTINO
8501953	20 MAR 1985	—	1440	EL DIA del 14/NOV/84	Recorte de Prensa - SIJAN presento Rec. de Habeas Corpus fos amparados en Argentina	1/1	Secc. BIO
8501954	"	—	1440	EL DIA del 3/DIC/84	Recorte de Prensa - Renuncia Rector de la Universidad de la Rioja.	1/1	"
8501955	"	—	1440	EL DIA del 10/NOV/84	Recorte de Prensa - F.Amplio dió su apoyo al comenzar regimen dictatorial en 1973	1/1	"
8501956	"	—	1440	LA MAÑANA del 17/NOV/84	Recorte de Prensa - Declaraciones de L. SEREGNI en mitin del F.Amplio (Editorial de EL POPULAR del 12/2/73)	1/1	"
8501957	"	—	1440	EL DIA del 20SET 84	Recorte de Prensa - Militares Retirados reclaman al TIAR	1/1	" Biogr
8501958	"	—	1440	EL DIA del 2/DIC/84	Recorte de Prensa - Reclaman libertad de Jueces Soviéticos.	1/1	Secc. Biogr
8501959	"	—	1440	EL DIA Pag. 7. del 12 al 18/ENE/85	Recorte de Prensa - Declaraciones de Hugo BATALLA	1/1	"
8501960	"	—	1440	EL DIARIO del 9/2/85	Recorte de Prensa - Crean Centro de Investigación y Estudios del Partido Colorado	1/1	"
8501961	"	—	1440	EL DIARIO del 9/2/85	Recorte de Prensa. SENOC, Raúl, fundante de organización para el "MOV 26 de Mayo"	1/1	"
8501962	"	—	1440	EL DIARIO del 20NOV84	Recorte de Prensa - Renuncias en Corte de Justicia de Magistrados	1/1	"
8501963	"	—	1440	LA MAÑANA del 8/DIC/84	Recorte de Prensa - Denuncia de familiares de Ricardo BLANCO VALIENTE	1/1	"
8501964	"	—	1440	ACCION de C. de Mercedes 13/2/85	Recorte de Prensa - Sobre Uruguay BRUNI CANET	1/1	2) Bxx "
8501965	"	—	1440	ACCION de C. de Mercedes del 20/2/85	Recorte de Prensa - Conferencia de Prensa en Mercedes de JOSE GERMAN ARAUJO	1/1	"
8501966	"	1039 al 1044 1045 al 1047	1550	J. P. M.	Bol. Ord. Diarios Nº 27132/20/2/85 - 27133/21/2/85 - 27134/22/2/85 - 27135/25/2/85 - 27142/7/3/85 - 27144/11/3/85	(1/13)	Secc. ANA
8501967	"		1550	J P. M.	Bol. Ord. Diarios Nº 27146/13/3/85 - 27147/14/3/85 — 27149/18/3/85 -	(1/13)	Secc. ANAL
8501968	" 1985	—	1100	BUSQUEDA - 21/3/85	Recorte de Prensa - Sobre remitidos de Violeta MALUGANI.	(1/1)	Carpeta de
8501969	"	—	1100	LA HORA - Pag 5 - 21/3/85	Recorte de Prensa - Comité de Madres y Familiares de Det Desaparecidos por dictadura de GAZAHAGA	1/1	Carpeta de Se
8501970	"	1024	1340	Dpto II / BME	PEI (1) Nº 145/30/85 Adj PEI Nº 15/85 R.C.3 Ref: Inauguracion de Comité del D. Comunal Ribero	1/3	
8501971	"	1023	1345	Dpto II / BME	PEI (1) Nº 148/BE/85 Adj Formulario Nº 3/85 del R C 3 Ref: Artículo de "Zero Hora"	(1/3)	
8501972	"	1026	1400	Dpto II / BME	PEI (1) Nº 143/BE/85 Adj PEI Nº 32/D-1/85 Ref: Denuncia de Sr. Carlos CORREA	(1/2)	
8501973	"	1027	1410	Dpto II / BME	PEI (1) Nº 140/BE/85 Adj PEI 02/85 RC 10 Ref. Reducción en IH Artigas	(1/3)	(Biogr
8501974	"	1028	1415	Dpto II / BME	PEI (1) Nº 141/BE/85 Adj PEI 02/85 R.C10. Ref: Destituyentes en IH Artigas	(1/3)	
8501975	"	—	1430	Dpto III / STFFAA	Memo Nº 082/85 Ref: Monumento Independencia 26 de Marzo	(1)	
8501976	"	—	1430		Memo Nº 081/85 Amplia Memo Nº 078/85 Ref: Reunión en Club Bco. Comercial	(1/1)	
8501977	"	—	1450	Dpto I - EL DIARIO	Recorte del 8/1/85 Ref: Declaraciones de Líber Seregni	(1/1)	Bxx
8501978	"	—	1450		Recorte del 21/3/85 Ref: "Líber Seregni Nº 2 Nº 6 Presidente"	(1/1)	
8501979	"	1054			PI Nº 019/85	(1/3)	
8501980	"	1055			PI Nº 020/85	(1/2)	
8501981	"	1056	15hs	Dpto C-Histórico	PI Nº 021/85	(1/1)	
8501982	"	1057			PI Nº 022/85	(1/2)	
8501983	"	1058			PI Nº 023/85	(1/1)	
8501984	"	1059			PI Nº 024/85	(1/2)	

A: FECHA	RECIBE	SALIDA FECHA	SE CONFECCIONO	DESTINO	Nº SALIDA	RECIBE	REFERENCIA:	FECHA
20 1444 MARZ								27/4/85
"								12/6/87
"								11/5/85
"								22/3/85
"								
"	Sdo. Amy							27/4/85
"								23-4-85
"								27/4/85
"								
② 250900 ABRBS	Sdo. Melo.							10/7/87
"								16-4-85
2) 15 1215 ABRBS	Sdo. Melo.							
"								27/4/85
"								
20 1550 MARZ	Sdo. Capelli							
20 1550 MARZ								
21 0100 MARZ	SOM Ré							16/9/85
21 1100 MARZ								
21 1730 MAR	Sdo. Campos	21/2/85	FOTOCOPIA	Sec. Analistas	21 1500 MAR	Sdo. Roldan		27/4/85
								27-3-85
								27/4/85
								23-4-85
								10-4-85
								27/4/85
							8501783	27-3-85
	Sdo. [illegible]							
21 1600 MAR	Sdo. [illegible]	26/3/85	Memo (A) Nº 267/85	C-2				
		26/3/85	Memo (A) Nº 268/85	C-2				
		26/3/85	Memo (A) Nº 269/85	C-2				
		26/3/85	Memo (A) Nº 270/85	C-2				
		26/3/85	Memo (A) Nº 271/85	C-2				
		29/3/85	Memo (A) Nº 272/85	C-2				

Nº	FECHA	Nº ENT SECEX	HORA ENT	PROCEDENCIA		ASUNTO	PASE DESTINO
850/1085	21 MAR. 1985	1060		Dpto C-2/ESTADO	V	PI Nº 025/85 (1/2)	
850/1086	" "	1061			V	PI Nº 026/85 (1/3)	
850/1087	" "	1062	16 000		V	PI Nº 027/85 (1/3)	
850/1088	" "	1063			V	PI Nº 028/85 (1/3)	
850/1089	" "	1064			V	PI Nº 029/85 (1/2)	
850/1090	" "	1065			V	PI Nº 030/85 (1/2)	
850/1091	" "	1066			V	PI Nº 031/85 (1/2)	
850/1092	" "	1067			V	PI Nº 032/85 (1/2)	
850/1093	" "	—		Dpto II/SIFFAA	V	Aut Nº 222/85 Ref 5 personas (1/1)	
850/1094	" "	—		Dpto III/SIFFAA	V	Aut Nº 221/85 Ref: 12 personas (1/1)	
850/1095	" "	—	1630	Sec Subdirección/SIFFAA	V	SUMI período del 13 al 20/MAR/85 (1/32)	
850/1096	" "	1025	1634	Dpto II/EMA	V	PEI (1) Nº 144/DGE/85 Adj PEI 17/85 EMA Nº1 Ref Diferencias detectadas MLN (1/3)	
850/1097	" "	1035	381210	Secretario/SIFFAA	V	TI Nº 086/85 Adj Boletín MDN Digital de Prensa 2342	
850/1098	22 MAR. 1985	—	0800	DPTO I/SIFFAA	V	Memorandum S/N del 22/3/85 Ref a Cuest: Raúl BLOOTBOSFK1	1/3
850/1099	"		0930	Sec. Sub-dirección	I.A.	Est de la Evolución de los Precios de Venta al Público al 28/2/85 de Carne	1/2
850/2000	"	1014	1000	S.R.P.M.	V	Of. 28/985 S.I - Sol de Aut de 3 personas (1/1)	
850/2001	"	1018	1000	B. Ing Nº1	V	Of. 009/S-2/985 - Sol de Aut. de Varias Personas	1/2
850/2002	"	1033	1800	Centro Militar	V	Of. 38/PERS/985 - Sol de Aut de 1 persona	1/1
850/2003	"	—	1100	DPTO II/SIFFAA	V	Emisiones 61/67-85 al 23/II/85 9 y 16/III/85 - Radio HOSCU - Audición "Amanecer Uruguayo"	1/8
850/2004	"	—	1078	Bn Im Nº 15	V	D/Nº 66/DGE/85 Pasa reunión de 66 Jefes de Gpo.	1/4
850/2005	"	1047	1500	Secretaría/SIFFAA	I.A.	TI Nº 88/85 Adj DCE 8502 Comunicación Nº3	
850/2006	"	1024	1540	2do Div EMA	V	Solicitud de Información Nº 040/85 (1/1)	
850/2007	"	1023	1540		V	Solicitud de Información Nº 046/85 (1/1)	
850/2008	"	1022	1540		V	Solicitud de Información Nº 066/85 (1/1)	
850/2009	"	—	1600	Dpto III/SIFFAA	V	Solicitud de Información Nº 226/85 (1/1)	
850/2010	"	—	1720	2do II/SIFFAA	V	Nuevas de Elaboración 20/9/3/85 de Radio LA VOZ de la OEA	
850/2011	"	1052	1730	C-2/Estado	V	PEI Nº 008/85 Ref Solicitud Hor 26 de Fango el 16/3/85 (1/1)	
850/2012	"	1002	1730	Dpto Sec Ejec Sup	V	Curriculum del Suspecto Profesor Mario Esteban ROLDOS QUIROGA (1/6)	
850/2013	"	—	1840	Dpto III/SIFFAA	V	Memo Nº 084/85 Ref "Comisión de Asesinato por la Democracia" (1/4)	
850/2014	23 MAR. 1985	—	1100	M.D.N.	I.A.	Sol del M.D.N - Nº 8360 - 13/3/85 - Designación de Mtro. Grl de Aeronáutica M.D.N (1/3)	
850/2015	25 MAR. 1985	1091	0820	Secretaría/SIFFAA	V	T.I. Nº 092/85. Adj BMDN - No. 8170/85	
850/2016	" "	1096	0825	E-2	V	Sol. de Aut. No. 041/DISM/85 (1/2)	

1) Aut - 2) Aprob
Su. Autoridad

SALIDA

ENTRADA FECHA	ENTRADA RECIBE	SALIDA FECHA	SALIDA SE CONFECCIONO	SALIDA DESTINO	SALIDA Nº SAL	SALIDA RECIBE	REFERENCIA FECHA
21/6074/12	Sgto. Botinelli	29/3/85	Memo (A) N° 273/85	C-2			13-4-85
		9/4/85	Memo (A) N° 274/85	C-2			27-3-85
		29/3/85	Memo (A) N° 275/85	C-2			
		29/3/85	Memo (A) N° 276/85	C-2			
		27/3/85	Memo (A) N° 277/85	C-2			
		08/4/85	Memo (A) N° 278/85	C-2			
		26/3/85	Memo (A) N° 279/85	C-2			
		29/3/85	Memo (A) N° 280/85	C-2			
		2?/?/85	Se confeccionan	Fotocopias Dpto III/SIFFAA 21 Tarde			
21 Tarde	Sgto. Pietras						27/5/85
11 Tarde N° 86	Sgto. Montenegro						
22/3/85	Sto. Jiménez				8501882		
2ª Tarde	Sto.	10/4/85	TI N° 104/85	Dpto II/SIFFAA			
220800MAR	Sto. Heredia						
221000MAR	Sto. SARTORE						
221000MAR	Sgto. P. Nitz	28/3/85	Memo (A) N° 285/85	S.R. y P.M.			
"		27/3/85	Memo (A) N° 284/85	Brig. Ing. N° 1			
"		29/3/85	Memo (A) N° 283/85	Centro Militar			
221100MAR	Sto. Montenegro	22/1100MAR	FOTOCOPIAS	1-DPTO III/SIFFAA 2 ANALISTAS		→ Recibidas → Recibido	27-3-85
221500MAR	Sto.						
21?520 MAR	Sto.	11/4/85	TI N° 104/85	Dpto II/SIFFAA	—	—	
		29/3/85	Memo (A) N° 287/85	N-2			
		29/3/85	Memo (A) N° 288/85	N-2			
		08/4/85	Memo (A) N° 289/85	N-2			
		23/3/85	Se Hizo Fotocopias de Fichas	Dpto III/SIFFAA			
221740MAR	Sto. Heredia	22/3/85	RODOCOPIAS	Dpto II/SIFFAA	221720MAR	SGTO. MONTENEGRO	27-3-85
221745MAR	Sto. Rodríguez			Sr. Amado	221700MAR	Sto. Rodríguez	
230800MAR2	Sto. Montenegro						11-6-85
230800MAR2							27/4/85
231100MAR85	Sto. Heredia						
221100MAR	Sto. Montenegro	10/4/85	TI N° 104/85	Dpto II/SIFFAA			
250920 MAR	Sgto. Diaz	29/3/85	Memo (A) N° 291/85	C-2			

Nº	FECHA	Nº ENT SECRET	HORA ENT	PROCEDENCIA	ASUNTO	PA DEST
8502017	25 MAR. 1985	1053	1015	Direc. Gral. Impositiva	Boletín Informativo Nº 138 / NOV / 1984 (1/105)	Analistas
8502018	" "	—	1020	Las Bases (pág 3) 24/3/85	Artículo escrito por Jorge Pasculli ref. a los desaparecidos Mariana, María, Miguel (1/1)	Carp. "Desap."
8502019	" "	—	1035	Dpto. III / SIFFAA	Sol. Aut. No. 228/85 (1/1	Sec. Antecedentes
8502020	26 MAR. 1985	1107	0745	E-2	Sol. Aut. No. 043 / B/SM/85 (1/1)	
8502021	" "	1108	0745	E-2	Sol. Aut. No. 044 / B/SM/85 (1/2)	
8502022	" "	1105	0750	Direc. Nal. Policía Caminera	Oficio 1344/85 (Sol. Aut.) 1/2	Sec. Antecedentes
8502023	" "	1106	0750	Direc. Nal. Policía Caminera	Oficio 1345/85 (Sol. Aut.) 1/2	
8502024	" "	1099		E-2	PEI 151/85. Adj. PEI 09/85/Reg. C. Mec. Nº 5 - Renuncia al cargo de diputado Dptal. C. Tacuarembó del Sr. Juan Alejandro Francis (1/3)	Biográfico
8502025	" "	1100		E-2	PEI 150/85. Adj. PEI 02/Bn. Comunicaciones Nº 1 - Agresión sufrida por el Sdo. 1a. Jorge Guillamas en la vía pública (1/3)	Analistas
8502026	" "	—		Bn. Gral. Leandro Gómez de I. Nº 8	PEI Nº 08/85 - Visita en C. Paysandú de Víctor Leandro del F.A. (mantuvo una serie de entrevistas) 1/2	1) Biográfico 2)
8502027	" "	1098		E-2	PEI 149/85. Adj. PEI 32/85/D.E.I. - Ref. a posible paro de la Enseñanza Primaria Pública los días 9, 10 y 11/4/85 (1/2)	Analistas
8502028	" "	1101	0800	E-2	PEI 153/85. Adj. PEI 33/85/DE.I. - Actividades del Comité de Base del F.A. "Simón Bolívar" del Barrio La Blanqueada de San Martín de la C. Tacuarembó (1/2)	Biográfico
8502029	" "	1097		E-2	PEI 152/85. Adj. PEI 08/85/Reg. C. Mec. Nº 5 - Ref. a emisión de la película "Los ojos de los Pájaros" por Canal 7 Fonda (1/3)	Biográfico
8502030	" "	—		E-2	PEI 154/85. Adj. Nota 9/20/3/85 del Agregado Militar - Embajada URSS Sr. Vladimir V. Olexenko ref. a viaje turístico desde el 21/3 al 01/04/85 (1/2)	Analistas
8502031	" "	—		Dpto. II / SIFFAA	Novedades de Grabación - Radio Habana (CUBA) del 21/22/00 MAR 85 (1/2)	Biográfico
8502032	" "	1086		Ministerio de Industria y Energía	Estadística 1983 - Industria Extractiva de la R.O.U. / Direc. Nal. de Minería y Geología (1/60)	Analistas
8502033	" "	-	0945	La Mañana (pág 2). 25/3/85.	Poder Ejecutivo remitió al Senado las solicitudes de venias para integrar los Entes Autónomos y Servicios Descentralizados (1/1)	1) Sec. Biog.
8502034	" "	1116	1045	S.S.FF.AA.	Oficio Nº 25/85 (Sol. Aut) 1/4	Antecedentes
8502035	" "	-	1340	Dpto. I / SIFFAA.	Información ref. al Sdo (R) Henry Berruete (1/2)	Sec. B+X
8502036	" "	—			C.H.C.P. Nº 3804/81 (P) Dpto. de Montevideo - Oscar Enríquez (1/3)	
8502037	" "	—			" " 3800/81 (P) " " " - Fermín Rosas (1/3)	
8502038	" "	—			" " 3798/81 (P) " " " - Walter Barreto (1/3)	
8502039	" "	—			" " 3779/81 (P) " " " - Daniel Lemos (1/3)	
8502040	" "	—			" " 3771/81 (P) " " " - Victoriano Cardozo (1/3)	
8502041	" "	—			" " 3768/81 (P) " " " - Víctor Garín (1/3)	
8502042	" "	—	1000	D.I.I.	" " 4444/81 (P) " " " - Roberto Jater (1/4)	Sec. C.H.C
8502043	" "	—			" " 4443/81 (P) " " " - Elvira Terminiello (1/3)	
8502044	" "	—			" " 4440/81 (P) " " " - María Luisa Torrens (1/4)	
8502045	" "	—			" " 4439/81 (P) " " " - Ana María Fossatti (1/3)	
8502046	" "	—			" " 4438/81 (P) " " " - Sofildo Fagundez (1/3)	
8502047	" "	—			" " 4437/81 (P) " " " - Jorge Marabotto (1/3)	
8502048	" "	—			" " 4436/81 (P) " " " - Edda Peguero (1/4)	

A		SALIDA					REFERENCIA	
FECHA	RECIBE	FECHA	SE CONFECCIONO	DESTINO	Nº SAL	RECIBE		FECHA
251100MAR	Sgto. Sartore.							
251030MAR85	SOM Ré							14-9-85
251040MAR85	Sdo. Batista							
		29/3/85	Memo (A) Nº 294/85	E-2				
260750MAR85	Sgto. Niz.	9/4/85	Memo (A) Nº 295/85	E-2				
		29/3/85	Memo (A) Nº 296/85	Policía Caminera.				
		29/3/85	Memo (A) Nº 297/85					
260845MAR	Sdo. Restifo	26/3/85	Fotocopia	Analistas	260850MAR	Sgto. Sartore		9-6-86
260850MAR	Sgto. Sartore							
260830JUN86 Sgto. 1º García								
260845MAR	Sdo. Restifo	26/3/85	Fotocopia	Analistas	260850MAR	Sgto. Sartore		24/6/85
260850MAR	Sgto. Sartore							
260845MAR	Sdo. Restifo	26/3/85	FOTOCOPIA	Analistas	260850MAR	Sgto. Sartore		9-6-86
		26/3/85	FOTOCOPIA	Analistas				9-6-86
260850MAR	Sgto. Sartore	26/3/85	FOTOCOPIA	Dpto. II/SIFFAA	260900MAR	Sgto. 1º Indact.		
260845MAR	Sdo. Restifo.	26/3/85	3 FOTOCOPIAS	2 Analistas 1 - Dpto III/SIFFAA	260850MAR	Sgto. Sartore Sdo. C. Fierro		9-6-86
260850MAR	Sgto. Sartore							
100800ABR → Sdo. Rosello								
260950MAR85	Sdo. Restifo.							30-5-85
261045MAR85	Sgto. Niz -	29/3/85	Memo (A) Nº 298/85	S.S. FF.AA.				
261340MAR85	Sgto. 1º García							
290800MAR85	Sgto. Ts. Martínez							30-7-85

Nº	FECHA	Nº ENT SECRET	HORA ENT	PROCEDENCIA	ASUNTO	PASO DESTINO
8502049	27 MAR. 1985	-			CHCP. Nº 4426/81 (P) Dpto. Maldonado - Mabel Ben Bentivoglio (1/3)	
8502050	" "	-			" " 4423/81 (P) " " - Roberts Fojo (1/3)	
8502051	" "	-			" " 5396/81 (P) " " - Ana María Castro (1/3)	
8502052	" "	-			" " 5391/81 (P) " " - María Reyes Oehninger (1/3)	
8502053	" "	-			" " 5380/81 (P) " " - Julio César Larrosa (1/3)	
8502054	" "	-			" " 5370/81 (P) " " - Luis Garcimartín (1/3)	
8502055	" "	-			" " 5369/81 (P) " " - Jaime Moron Hodara (1/4)	
8502056	" "	-			" " 5368/81 (P) " " - Jorge Pouso Pereiro (1/3)	
8502057	" "	-			" " 5367/81 (P) " " - María Teresa Vega (1/4)	
8502058	" "	-			" " 5366/81 (P) " " - María del Carmen Temesio (1/3)	
8502059	" "	-			" " 5364/81 (P) " " - Cayetana Rodríguez (1/3)	
8502060	" "	-			" " 5363/81 (P) " " - Ariel Horacio Ricci (1/3)	
8502061	" "	-			" " 5361/81 (P) " " - Myriam Osorio (1/4)	Sec. C.H.C
8502062	" "	-		D.I.I.	" " 5360/81 (P) " " - Luis Millán Ríos (1/4)	
8502063	" "	-			" " 5341/81 (P) " " - Luis Tamborindeguy (1/3)	
8502064	" "	-	1015		" " 5347/81 (P) " " - Roberto Alvarez (1/3)	
8502065	" "	-			" " 5340/81 (P) " " - Homero Bagnulo (1/5)	
8502066	" "	-			" " 5339/81 (P) " " - Adriana Belloso (1/3)	
8502067	" "	-			" " 5337/81 (P) " " - Daniel Rivara (1/3)	
8502068	" "	-			" " 5331/81 (P) " " - José Manieri González (1/3)	
8502069	" "	-			" " 5320/81 (P) " " - Alicia Francini (1/4)	
8502070	" "	-			" " 5319/81 (P) " " - Fredy García (1/3)	
8502071	" "	-			" " 5317/81 (P) " " - Lilián Grimaldo (1/4)	
8502072	" "	-			" " 5307/81 (P) " " - Víctor García García (1/3)	
8502073	" "	-			" " 5296/81 (P) " " - Nelly Echeverría (1/4)	
8502074	" "	-			" " 5295/81 (P) " " - Omar Mangarelli (1/3)	
8502075	28 MAR. 1985	-	0745	Dpto. Analistas	Sumario de Información - período 20 al 27/MAR/85 (9/28)	Sec. Biográfico
8502076	" "	-		Secretaría / SIFFAA	IA. Orden de Servicios N. 13/85/0	Cuadro de Orden
8502077	" "	1120	0800	M.D.N.	Nota del 22/3/85. Adj. Nómina de reclusos puestos en libertad provisional remitida por la Suprema Corte de Justicia (1/14)	2) Wang 2)
8502078	" "	1122	0810	M.D.N.	EXP. No. 85.022202 - Sentencia de Néstor Nieves Figueroa (1/19)	1) Wang 2)
8502079	" "	1121		M.D.N.	EXP. No. 85.022180 - Prescripción de delitos de María Graciela Estable Castro (1/3)	1) Wang 2)
8502080	" "	-	0820	Dpto. II / SIFFAA	Memo S/N (Dpto. I) - Carta dirigida al Consulado de Nicaragua de Boni Maika Kopreles Torres (1/2)	Sec. Biográfico

A:

SALIDA

FECHA	RECIBE	FECHA	SE CONFECCIONO	DESTINO	Nº SAL	RECIBE	FECHA
290800 MAR 85	Sdo. Martínez						30-7-85
280900 MAR 85	Sdo. Rolf						9-8-85
280900 MAR 85	Cdo. Florez						4-7-86
1) 280845 MAR	Sdo. Villa	2) 230830 WW 86					26/6/87
2) 281200 MAR	Sdo. Pausera	Sdo. Cª García					19-6-86
1) 280845 MAR	Sdo. Villa						14-6-86
2) 281200 MAR	Sdo. Pausera						19-6-86
1) 280845 MAR	Sdo. Villa						
2) 281200 MAR	Sdo. Pausera						
280900 MAR	Sdo. Rolfo						

Nº	FECHA	Nº ENT. Secret	HORA de ENT.	PROCEDENCIA.	ASUNTO	PASA DESTINO
850 2081	28 . . 1985	—	0830	D.2 | EM | D.E. IV	PEI 43/85 - C. Nuevo se detuvo la presencia del militante del MLN - Hector Vermengo y robo de armas y alegato del domicilio de Olga Lidia (C. Nuevo)	1) Wang 2) Biografía
850 2082	" "	—	1120	La Hora - (pág 5) 27/3/85	Verónica Mayano Artigas También debe ser restituida a su verdadera familia (1/1)	Carp. "Desap."
850 2083	" "	—		Busqueda (pág 1) - 28/3/85	Desde el 16/ABR/85 - Logias Masónicas de sus fascos se reunirán en Montevideo (1/1)	Sgto. 1º García
850 2084	" "	—		La Hora (pág 16) - 27/3/85	Se Constituyó el Comité de Solidaridad con Chile - "Compromiso de las fuerzas democráticas del Uruguay" (1/1)	Bios. y Docu
850 2085	" "	—	1125	Busqueda (pág 9) - 28/3/85	Escisión del P.D.C. - Crearon nuevo grupo político "(Nov. 27 de Noviembre)	Bios. y Docu
850 2086	" "	1149		E-2	Sol. Aut. - Nº 45/B/SM/85 (1/2)	Antecedentes
850 2087	" "	1148		E-2	Sol. Aut. - Nº 46/B/SM/85 (1/2)	Carp. "Desap."
850 2088	" "	—	1200	Las Bases - (pág 20) - 24/3/85.	Detenidos - Desaparecidos - Solicita la CNT - PIT informe a la población (1/1)	ver Antecedentes
850 2089	" "	—	1330	S.M.A.	P.E. 006/85 (1/1) - Sol. Aut.	(1/2) Analistas
850 2090	29 MAR. 1985	1141		E-2	PEI 168/85 - Adj. PEI 35/85 p.e.I - Medidas Tomadas por el gobierno Cubano con respecto a uruguayos (otros) que fueron expulsados de dicho país (1/2)	1) Bios. 2) A
850 2091	" "	1144		E-2	PEI 157/85 - Adj. PEI 19/85/Reg. Cas. U-3 - Inauguración de un comité del P.C. en el Cerro del Marco. C. Nuevo (1/3)	1) Biografías 2)
850 2092	" "	1143		E-2	PEI 156/85 - Adj. PEI 20/85/P.C. Nº3 - Fotografías del Sr. Antonio Dergan funcionario del P.C. (1/3)	Analistas
850 2093	" "	1138		E-2	PEI 166/85 - Adj. PEI 01/85/E.I.E - llamado telefónico recibido en el dom. de Cerro Pedroso donde Oficial (1/2)	Bio gráfico
850 2094	" "	1145		E-2	PEI 162/85 - Adj. Parte Periódico de Incorporación Nº 3/85 de la D.E. III (1/5)	Bio gráfico
850 2095	" "	1142		E-2	PEI 169/85 - Adj. PEI 36/85/D.E.I. Posible paro general convocado por el PIT-A. para el 26/MAR/85 (1/2)	1) Bio f. 2) Bio
850 2096	" "	1132		E-2	PEI 155/85 - Adj. PEI 17/85/R.C. U-3 - Reunión realizada en el local de la Ex. Coop. Lechera de C/Nueva (1/3)	Analistas
850 2097	" "	1133	0800	E-2	PEI 159/85 - Adj. PEI 08/85/B.I. U-5 - Entrevista realizada por la Dirección de Estadística y Censo en el dom. del Sdo. Ia. Diaz Op. Iquilis del B.I. Bloque Nº 13	1/5) Analistas
850 2098	" "	1134		E-2	PEI 161/85 - Adj. Formulario de Elaboración de Documentos Clasificados Nº C/85/Reg. C. U-3. Declaraciones del detenido Antonio Reyes (1/5)	1) Biografía
850 2099	" "	1135		E-2	PEI 163/85 - Adj. PEI 16/85/R.C.U-3 - Detenido en Edificio de los Tres PP.PP. con el Intendente Municipal de C. Nueva (1/3)	Bio gráfico
850 2100	" "	1136		E-2	PEI 164/85 - Adj. Formulario de Elaboración de Docs. no clasificados Nº 4/85/R.C.U-3 - Art. del diario "El Pueblo" de Salto hace referencia a un comando de la Calle Uruguay Concepción Arenal Esq. al cruzar de vías donde funcionaba un Centro Clandestino (1/4)	Bio gráfico
850 2101	" "	1137		E-2	PEI 165/85 - Adj. " " " " " " Nº 5/85/R.C.U-3 - Art. of. q. en inauguración de la villa Thomás (1/4)	Analistas
850 2102	" "	1140		E-2	PEI 160/85 - Adj. PEI Nº 4/85/R.C.Nº 10 Ref. a detenidos desaparecidos: Gracida Vidal - L.D. Casa Isabel Vidal y desaparecido Washington Rodríguez (1/5)	1) Biog. 2) A
850 2103	" "	1139		E-2	PEI 158/85 - Adj. PEI 18/85/R.C.U-3. Reunión realizada en la Iglesia Sagrado Corazón de C/Nueva el 13/85 (1/3)	1) Bios. 2) Ana
850 2104	" "	1131		E-2	Oficio Nº 108/85 - Dejan sin efecto la Captura de José Rodríguez, Nora Campos y Nilda Saracha ya (1/1)	Sec. Reservada
850 2105	" "	1128/29		S.M.I. de 1er. Turno Secretaría | SIFFAA	D.I. 97/85 - Adj. - S.M.O.U. Nros. 8171/8172	1) Decretos 2) Cap
850 2106	" "		10.15	Reseña de Prensa	Muerte de Irma Alvaro "LA MAÑANA" 27/3/85 ref. a Interposición Suprema Corte de Justicia (1/1)	Biografías
850 2107	" "	—		La Democracia (pag 10) 29/3/85	"Movimiento 27 de noviembre" - Escindidos del PDC fueron un pequeño decreto de constitución en 1980 (1/1)	Biografías y
850 2108	" "	—		La Democracia (pág 11) 29/3/85	"Partido Colorado" Cada quien "vale" dos cargos en duda (1/1)	Biografías
850 2109	" "	—	1210	La Mañana - (26/3/85)	Fallecio Monseñor Antonio J. Barbosa (1/1)	
850 2110	" "	—		El País - 18/3/85	Congoja por Deceso de Monseñor Mullin, obispo de Minas (1/1)	
850 2111	" "	—		El Día - 21/3/85.	Fallecimiento de Alberto Rafetto Cabrera (1/1)	
850 2112	" "	—		El Día - 24/3/85	Fallecimiento de José Adrián Perez Berriel (1/1)	Sec. Biografías

A :

FECHA	RECIBE
28 0845 MAR	Sdo. Villa
28 1200 MAR	Sdo. Ferreira
28/1120 MAR 85	COM. Pé
28/1130 MAR 85	Sfto. 1º García
② 14 1300 W 86 → 28/1135 MAR	Sdo. Murillo. Sdo. Rodrigo
28/1135 MAR	Sfto. Diz
28/1200 MAR 85	COM. Pé
28 1330 MAR	Sfto. Diz.
29 1030 MAR	Sfto. Suárez
1) 29 1030 MAR	Sdo. Rodrigo
2) 1) 29 1030 MAR	Sdo. Rodrigo
2) 29 1030 MAR	Sfto Suárez
1) 29 1030 MAR 2)	Sdo. Rodrigo
29 1030 MAR 1) 29 1030 MAR 2)	Sfto Suárez Sdo. Rodrigo
29 1030 MAR 1) 29 1030 MAR 2)	Sdo. Rodrigo Sfto Suárez

Nº	FECHA	Nº ENT SECRET	HORA de ENT	PROCEDENCIA.		ASUNTO	PASA DESTINO
850 2113	29 MAR. 1985				V	P.I. Nº 035/85 (1/3)	
850 2114	" "		1140	C - 2 / ESMACO	V	P.I. Nº 034/85 (1/2)	
850 2115	" "				V	P.I. Nº 033/85 (1/2)	
850 2116	" "	1171	1500	J.T. 6 FA (INT)	V	Solicitud de Audiencia Nº 014/85 (1/1)	
850 2117	" "	1172			V	Solicitud de Audiencia Nº 013/85 (1/1)	
850 2118	" "	1173			V	Solicitud de Audiencia Nº 016/85 (1/1)	
850 2119	" "	—					
850 2120	" "	—			EL DÍA V	Recorte del 21/3/85 Ref: Fallecimiento del Dr José Foster SALVADACH (1/1)	
850 2121	" "	—	1530		EL PAIS V	Recorte del 19/3/85 Ref: Reporte nuevo empleado en la muerte de un obrero (1/1)	
850 2122	" "	—			LA MAÑANA V	Recorte del 27/3/85 Ref: El "Solpan celebro la restitucion de su Sede (1/1)	
850 2123	" "	—			LA MAÑANA V	Recorte del 21/3/85 Ref: Del Dr Ulysses Pereira Rivadavia (1/1)	
850 2124	" "	—			LA MAÑANA V	Recorte del 19/3/85 Ref: Los delincuentes de ayer serán los héroes de mañana (1/1)	
850 2125	" "	—			ACCION (Paraná) V	Recorte del 13/3/85 Ref: Entregaron distinción e grupo de periodistas de Semana Santa (1/1)	
850 2126	" "	—			EL DÍA V	Recorte del 12/3/85 Ref: "Bienvenido Padre Abel FUSSARI" (1/1)	
850 2127	" "	—			EL DÍA V	Recorte del 10/3/85 Ref: "Del Senador Manuel FLORES SILVA (1/1)	
850 2128	" "	—			EL DIARIO V	Recorte del 8/3/85 Ref: Del Grupo de Familiares de Victimas de Sabotajes (1/1)	
850 2129	" "	—			EL PAIS V	Recorte del 5/3/85 Ref: Preocupacion del Partido Comunista (1/1)	
850 2130	" "	—			ACCION (Paraná) V	Recorte del 24/2/85 Ref: Misa celebrada por Mons. Carlos DARTELLI (1/1)	
850 2131	" "	—	1640	Dpto. I / SIFFAA	ULT. NOTICIAS V	Recorte del 16/3/85 Ref: "Bodas de Oro del Diario Regional "Accion" (1/1)	
850 2132	" "	—			LA MAÑANA V	Recorte del 26/3/85 Ref: Comision de Familiares de Presos Sociales del Penal (1/1)	
850 2133	" "	—			ULT. NOT. V	Recorte del 26/3/85 Ref: "Joven a mis Columnas" (1/1)	
[redacted] 134	" "	—			BUSQUEDA V	Recorte del 6/2/85 Ref: Liberan Espanoles (1/1)	
850 2135	" "	—			ULT. NOTICIAS V	Recorte del 31/1/85 Ref: Declaraciones de Norberto Valdes. Grupo del CASCO (1/1)	
850 2136	" "	1170	1645	EMGFA (INT)	V	Ciudadano Español pide justicia (1/1)	
850 2137	" "	—			V	Solicitud de Audiencia Nº 013/85 (1/1)	
850 2138	" "	—			LA MAÑANA V	Recorte del 20/3/85 Ref: Coordinadora de Conjunto Habitacional (CODECOHA) (1/1)	
850 2139	" "	—			EL DÍA V	Recorte del 26/3/85 Ref: Perez Arizto en FUCBEA (1/1)	
850 2140	" "	—			ULT. NOT. V	Recorte del 25/3/85 Ref: Declaracion de la Pelota de PLUMA (1/1)	
850 2141	" "	—		Dpto. I / SIFFAA	LA MAÑANA V	Recorte del 21/3/85 Ref: Jefe de Zona de Trabajo aplica politica abierta (1/1)	
850 2142	" "	—			LA MAÑANA V	Recorte del 21/3/85 Ref: Nuevo Vicario en dos importantes estructuras (1/1)	
850 2143	" "	—			LA MAÑANA V	Recorte del 22/3/85 Ref: Hoy será ordenado un nuevo sacerdote (1/1)	
850 2144	" "	—			LA MAÑANA V	Recorte del 18/3/85 Ref: Como un ladrón nocturno llega el peligro (1/1)	
					LA MAÑANA V	Recorte del 22/3/85 Ref: Cary Rope niega haber participado en pelicula (1/1)	

1) See. Justicia

2) See. Justicia

3) See. Justicia

FECHA	RECIBE	DESTINO FECHA	SE CONFECCIONO	DESTINO	Nº SALIDA	RECIBE	REFERENCIA	FECHA
29/1240MAR85	Sgto. Niz.	12/4/85	Memo (A) Nº 303/85	C-2				
		10/4/85	Memo (A) Nº 304/85	C-2				
		12/4/85	Memo (A) Nº 305/85	C-2				
29/1500MAR	[illegible]	10/4/85	Memo (A) Nº 307/85	A-2				
		10/4/85	Memo (A) Nº 308/85	A-2				
		12/4/85	Memo (A) Nº 309/85	BM6 F Δ				
17/1230MAR85	Sdo. Melo							11/5/85
								30-5-85
								9-5-85
								6-5-85
								20-5-85
								20-5-85
								6-5-85
								6-5-85
	Sdo. Dey							27/4/85
29/1000MAR								20-5-85
2/03 1230 MAR85	Bio para reproducir Sdo. Melo 29/6/85 Sdo. Torres							17/9/85
								11/5/85
								27/4/85
								6-5-85
								11/5/85
								5-9-85
								9-5-85
29/1000MAR	Cabo Barrera	12/4/85	Memo (A) Nº 310/85	BM6 BA				
								28-5-86
								6-5-85
								27/4/85
								6-5-85
	Sdo. Dey							11/5/85
								6-5-85
								20-5-85
								27/4/85

Nº	FECHA	Nº ENT. SECRET.	HORA de ENT.	PROCEDENCIA	A S U N T O	PASA
850 2145	1685	—	1730	Jz de 1ª Inst.	Directas de Subsecretaría Nº Ref. Pedro OTERO	DESTINO
850 2146	" "	—		LA MAÑANA	Recorte del 25/3/85 Ref: Fondos Necesarios indemnizar a los	
850 2147	" "	—		EL DIARIO	Recorte del 25/3/85 Ref: Inquietud de los peruanos radicados	
850 2148	" "	—	1810	LA MAÑANA	Recorte del 24/3/85 Ref: Canto dentro al Sr. Eduardo J. COASO	
850 2149	" "	—		EL DÍA	Recorte del 25/3/85 Ref: Canto se Estudiara A RUEGGER	
850 2150	" "	—		EL PAIS	Recorte del 24/3/85 Ref: Desgracias en el MT.OT	
850 2151	" "	—		EL DÍA	Recorte del 27/3/85 Ref: Asumió Directos del Hospital de Florida (1/1)	
850 2152	" "	—		EL PAIS	Recorte del 26/3/85 Ref: Delegados en Compañía del Gas (1/1)	
850 2153	" "	—		LA MAÑANA	Recorte del 27/3/85 Ref: Aceptaron renuncia de Juan C. Blanco como Embajador	
850 2154	30 MAR 1985	85	0850	Jz de Inst. del Dpto. I Dpto. II / 2MB	Relación de domicilios de policías libertados por Ley de Amnistía (1/8)	
850 2155	" "	1178	1410		Directas de Subsecretaría Nº 048/B/SM/85 (1/1)	
850 2156	" "	1180	1410		Directas de Subsecretaría Nº 049/B/SM/85 (1/1)	
850 2157	" "	—		EL DIARIO	Recorte del 27/3/85 Ref: "Algunos Tupamaros se reformaron fundamentalmente" (1/1)	
850 2158	" "	—		LA MAÑANA	Recorte del 27/3/85 Ref: Integraron el grupo para elegir Corte" (1/1)	
850 2159	" "	—		LA MAÑANA	Recorte del 27/3/85 Ref: Cuestionan fallo de Cámara que actuó en un conflicto" (1/1)	
850 2160	" "	—		LA MAÑANA	Recorte del 27/3/85 Ref: Del Tribunal de lo Contencioso Administrativo (1/1)	
850 2161	" "	—		EL DIARIO	Recorte del 27/3/85 Ref: Juntó de San José asaltó inmediaciones de inmigrantes (1/1)	
850 2162	" "	—		EL DIARIO	Recorte del 27/3/85 Ref: Cambios en los destinos del servicio exterior (1/1)	
850 2163	" "	—		EL PAIS	Recorte del 25/3/85 Ref: Del Dr Romeo A SACCHI (1/1)	
850 2164	" "	—		EL DÍA	Recorte del 24/3/85 Ref: De Martins Defendera a la Junta de Maldonado (1/1)	
850 2165	" "	—		LA MAÑANA	Recorte del 22/3/85 Ref: Pedro de Bruzado de Caballero (1/1)	
850 2166	" "	—		EL DÍA	Recorte del 24/3/85 Ref: La Unión Colorado y Batllista inauguro su comedor en Vaz Ferreira	
850 2167	" "	—		EL DÍA	Recorte del 24/3/85 Ref: De la Asociación Magisterial de Montevideo (1/1)	
850 2168	" "	—		EL DÍA	Recorte del 25/3/85 Ref: Estudiantes de Santa Catalina realizan elaboración comunal (1/1)	
850 2169	" "	—		EL DÍA	Recorte del 25/3/85 Ref: Renuncia renuncia del Presidente de Rivera (1/1)	
850 2170	" "	—		EL DÍA	Recorte del 23/3/85 Ref: Obra "Sector Norte." (1/1)	
850 2171	" "	—		LA MAÑANA	Recorte del 24/3/85 Ref: Reunión de coordinadores Batllista (1/1)	
850 2172	" "	—		EL DIARIO	Recorte del 27/3/85 Ref: Batlle: hay legisladores que están cooptados (1/1)	
850 2173	" "	—		EL DÍA	Recorte del 13/3/85 Ref: De la "izquierda democrática independiente" (1/1)	
850 2174	" "	—		LA MAÑANA	Recorte del 20/3/85 Ref: Prof. Enrique FIERRO en Bibliotecas (1/1)	
850 2175	" "	—		LA MAÑANA	Recorte del 20/3/85 Ref: Inspector de Escuelas: Francisco FERRER (1/1)	
850 2176	" "	—		EL DÍA	Recorte del 26/3/85 Ref: Navegación: Una Dama Inglesa a bordo Bajo (1/1)	

Biografía de Rodríguez

A: FECHA	RECIBE	SALIDA FECHA	SE CONFECCIONO	DESTINO	Nº SALIDA RECIBE	REFERENCIA	FECHA
—	—	29/5/85	[illegible] 306/85	[illegible]	[illegible]		28-5-86
060740 [illegible] 29/5/10	Sdo. [illegible]	29/6/87	Sdo. Torres				27/4/85
	Sdo [illegible]						20-5-85
							2/6/88
							27/4/85
							9-5-85
							6-5-85
080730 ABR 85	Sdo. [illegible]	22/4/85	[illegible] /A/ Nº 311/85	E-2			
		12/4/85	[illegible] Nº 312/85	E-2			
							20-5-85
							28-5-86
							11/5/85
							2-6-86
							2-6-86
							2-6-86
							28-5-86
							28-5-86
							28-5-86
							28-5-86
							28-5-86
							2-6-86
							28-5-86
							9-6-86
							28-5-86
							28-5-86
							27/4/85
							28-5-86
							28-5-86
							28-5-86

Nº	FECHA	U. ENT. SECRET.	HORA de ENT.	PROCEDENCIA	ASUNTO	PASA A DESTINO
8502177		—			EL DIA / Recorte del 22/3/85 Ref: Título avenimiento : designan Diputados 1/1	
8502178		—			OCT NOT / Recorte del 22/3/85 Ref: Consejo de Educación Primaria 1/1	
8502179		—			EL DIA / Recorte del 24/3/85 Ref: Amplio Curriculum docente del Prof Nelson Gamberini 1/1	
8502180		—			EL DIA / Recorte del 20/3/85 Ref: Trabajan comisiones designadas 1/1	
8502181		—			LA MAÑANA / Recorte del 24/3/85 Ref: Denuncistas se escinden 1/1	
8502182		—			LA MAÑANA / Recorte del 20/3/85 Ref: Cese Consejo del Niño 1/1	
8502183		—			EL PAIS / Recorte del 21/3/85 Ref: Ministerio Gubernativo 1/1	
8502184		—			LA MAÑANA / Recorte del 22/3/85 Ref: Director de Aduanas e Impuestos de Hacienda 1/1	
8502185		—			EL DIA Nº / Recorte del 17/3/85 Ref: Ex León Hnos Elli & Escobar 1/1	
8502186		—			EL PAIS / Recorte del 15/3/85 Ref: Jerarcas Blancos reclaman uso instalaciones Prefectura Nacional 1/1	
8502187		—			LA MAÑANA / Recorte del 11/3/85 Ref: Niños designan autoridades del Jardín de Florida 1/1	
8502188		—			LA MAÑANA / Recorte del 20/3/85 Ref: Dra Raquel Lombardo de Dr de Florida 1/1	
8502189		—			ULTIMA / Recorte del 21/3/85 Ref: Dr Silva Delgado : Pide del Inst Nac de Colonización 1/1	
8502190		—			EL DIA / Recorte del 18/3/85 Ref: Habla el jefe de la célula que recató al Cap. Ernesto Moro 1/1	
8502191		—			EL DIA ULTIMO / Recorte del 21/3/85 Ref: Carlos Rossi acepto su Cargo para un grupo en AFE (3)	
8502192		—			EL DIA / Recorte del 25/26/3/85 21/3/85 ref: Secta "Palabra de Vida" 1/4	
8502193	08 ABR. 1985	1176	0800	E-2 Depto. I / S.I.FF.AA. E.M.R. Nº 1 E-2 Secretaría / S.I.FF.AA. Sub / Sección / JIFFAA Depto. IV / JIFFAA E-2 / SIDE IV E-2 / SIDE IV + 4 HOJAS 8/4/85 Depto. III / SIFFAA.	PEI 172/85. Adj: Nomina de reclusos/Recientemente liberados con sus respectivos domicilios (1/9)	1) Bioj. 2) Bioj. Biográfico
8502194	" "	—	0815		Relación de periodistas que concurrieron al penal de libertad en visita de prensa (1/2)	
8502195	" "	1178	0830		PEI 020/85. Información del Tte. 1º Carlos Serviam Ref. al ex recluso Nº 458 - Felipe Sclavo (1/1)	1) Bioj. 2) Wanu Biográfico
8502196	" "	1177	0835		PEI 171/85 - Adj. PEI 04/85 S.G.M. Conversación mantenida por el Gral S.G.M. con un Secretario de la Bancada Herrerista (1/2)	
8502197	" "	1183	0850		T.I.Nº 99/85. Adj. Boletín Reservado del M.D.N. Nº 2343.	1) Dual. 2) Reforod
8502198	" "	1161			T.I.Nº 101/85 - Adj. Orden del CGE. Nº 8563.	1) Dual. 2) Reforod
8502199	" "	—	1100		Relación de liberados a partir de la fecha 10/3/85 (1/8)	1) Bioj. 2) Wan
8502200	" "	—	1110		T.I.Nº 33/85. Aporte de Hoja 0/85 - Hon. Fuerzas Armadas. Prensa por Matrimonio y/o nacimiento y Asig. Familiar (1/1)	Sec. Personal.
8502201	" "	—	1500		PEI Nº 46/85 Ref: Campaña de desestabilización contra las FF AA (1/1)	
8502202	" "	—	1500		PEI Nº 47/85 Ref: Boletín del SOEPA (1/6)	
8502203	" "	—	1800		Recorte Rec 4 Ref: Bvet RODAIGOZ (desaparecido) (1/1)	
8502204	09 ABR. 1985	—	1210		Memorandum 090/85. Amplia Memo 080/85. El U.N.M fue recibido cortés. Ofrecieron Wille fue identificado como (1/1)	1) Sec Bio Graf
8502205	" "	—	1210		Memo Nº 88/85 - Relación de Muertos y Desaparecidos en Río Grande do Sul (1/60)	
8502206	10 ABR. 1985	1203	0830		Resum 026/85 - Ref. 9 detenidos de Artigas Semeche y Tabaré Ugolini - el 12 y 23/NOV/84 (1/2)	Biográfico
8502207	" "	—	0840		Novedades de Grabación del 23/MAR/85 - Radio Moscú (Unión Soviética) 1/3	
8502208	" "	—			" " " del 26/MAR/85 - Radio Habana (Cuba) 1/1	Biográfico

ENTRADA		SALIDA					REFERENCIA	
FECHA	RECIBE	FECHA	SE CONFECCIONO	DESTINO	Nº SALIDA. RECIBE			FECHA
								9-6-86
								9-6-86
								28-5-86
								2-6-86
								28-5-86
	Sfto Aldasalde							28-5-86
								28-5-86
								28-5-86
08 01 30 ABR 85								28-5-86
								28-5-86
								28-5-86
								28-5-86
								28-5-86
08 01 10 ABR 85	Dpto. Ingeniería							9-5-86
08 01 10 ABR 85	Sfto. Factura							10/7/82
08 01 10 ABR 85	Sfto. Factura							2-6-86
08 01 10 ABR 85	Sfto. Factura							5-3-86
08 01 10 ABR 85	Sfto. Factura							23-4-85
08 01 10 ABR 85	Sfto. Factura							9-6-86
08 01 10 ABR 85	Sfto. Factura						

Nº	FECHA	U.ENT. SECRET.	HORA de ENT.	PROCEDENCIA	ASUNTO	PASA DESTINO
850 22 09	10 ABR. 1985	—	0840	Dpto. II | SIFFAA	Novedades de Grabación del 26/MAR/85 - Radio Praga (Checoslovaquia) 1/2	Biografico
850 22 10	" "	—	1010		CHCB Nº 3968/81 (P) Dpto. de Ydio. de - Susana Gil Villacamil (1/3)	
850 22 11	" "	—			" " 3969/81 (P) " " " " - Oscar Candini (1/3)	
850 22 12	" "	—			" " 3970/81 (P) " " " " - Mario Martinez (1/4)	
850 22 13	" "	—			" " 3971/81 (P) " " " " - Alba Rodriguez (1/4)	
850 22 14	" "	—			" " 4001/81 (P) " " " " - Mairen Guadalupe (1/3)	
850 22 15	" "	—			" " 4008/81 (P) " " " " - Maria da Rosa Nair (1/3)	
850 22 16	" "	—			" " 4009/81 (P) " " " " - Manuel Perez Montagudo (1/4)	
850 22 17	" "	—			" " 4020/81 (P) " " " " - Nocluto Perez Montagudo (1/3)	
850 22 18	" "	—			" " 4014/81 (P) " " " " - Elio Terencio (1/4)	
850 22 19	" "	—			" " 4016/81 (P) " " " " - Asiar Fontana (1/3)	
850 22 20	" "	—			" " 4018/81 (P) " " " " - Juan Francisco Hornos (1/3)	
850 22 21	" "	—			" " 4021/81 (P) " " " " - Irma Barreix Bailo (1/3)	
850 22 22	" "	—			" " 4023/81 (P) " " " " - Eduardo Close (1/5)	
850 22 23	" "	—			" " 4024/81 (P) " " " " - Alberto Bergara (1/4)	
850 22 24	" "	—	1010	D.I.I.	" " 4033/81 (P) " " " " - Eurifue Sosa (1/3)	
850 22 25	" "	—			" " 4034/81 (P) " " " " - Jorge Burgos Pugliese (1/3)	
850 22 26	" "	—			" " 4036/81 (P) " " " " - Rodolfo Wettstein (1/3)	
850 22 27	" "	—			" " 4040/81 (P) " " " " - Susana Cabas (1/3)	
850 22 28	" "	—			" " 4041/81 (P) " " " " - Miguel Antonio Fernandez Sanchez (1/6)	
850 22 29	" "	—			" " 4045/81 (P) " " " " - Luis Alberto Ruiz (1/3)	
850 22 30	" "	—			" " 4046/81 (P) " " " " - Eduardo Bustillo (1/3)	
850 22 31	" "	—			" " 4047/81 (P) " " " " - Maria del Carmen Iglesias (1/3)	
850 22 32	" "	—			" " 4048/81 (P) " " " " - Alvaro Zaballa (1/3)	
850 22 33	" "	—			" " 4054/81 (P) " " " " - Nelson Rivero Garcia (1/3)	
850 22 34	" "	—			" " 4055/81 (P) " " " " - Germinal Mayol (1/4)	
850 22 35	" "	—			" " 4067/81 (P) " " " " - Germen Grassi (1/3)	
850 22 36	" "	—			" " 4058/81 (P) " " " " - Aureliano Berro (1/3)	
850 22 37	" "	—			" " 4059/81 (P) " " " " - Juan Manuel Clara (1/3)	
850 22 38	" "	—			" " 4060/81 (P) " " " " - Jorelo Oliveira (1/3)	
850 22 39	" "	—			" " 4061/81 (P) " " " " - Hugo Natero Demartini (1/4)	
850 22 40	" "	—			" " 4062/81 (P) " " " " - Luis Barbagelata (1/3)	

Sec. C.H.C.P.

D:		— S A L I D A —					REFERENCIA	
FECHA	RECIBE	FECHA	SE CONFECCIONO	DESTINO	Nº SALIDA	RECIBE		FECHA
100945 ABR	Sdo. Yontangué	10/4/85	FOTOCOPIAS	Analistas y Dpto. III	100945ABR	Sgto. Sartore - Sdo. Díaz Sdo. Maciel - Cdo. Francini		16-4-85
101210ABR85	Sgto. Mo. Martínez							1-8-85

Nº	FECHA	Nº ENT. SECRET.	HORA de ENT	PROCEDENCIA	ASUNTO	PASA
850 2241	10 ABR. 1985	—	1100	M. D. N.	Boletín Nº - 8169 / 19 / MARZO / 85 (1/4)	DESTINO
850 2242	" "	—	1110		C.H.C.P. Lº 4324/81 (P) Opto. Mdeo. de - María Angélica Rovella (1/5)	Sec. B x x
850 2243	" "	—			" " 4330/81 (P) " " " - Bárbara Walterstorchen (1/3)	
850 2244	" "	—			" " 4344/81 (P) " " " - Néstor Jara Martínez (1/3)	
850 2245	" "	—			" " 4356/81 (P) " " " - Juan Sburlatti (1/3)	
850 2246	" "	—			" " 4359/81 (C) " " " - Oscar Rivas Viana (1/3)	
850 2247	" "	—			" " 4370/81 (P) " " " - José Raúl Hernández (1/4)	
850 2248	" "	—			" " 4395/81 (A) " " " - Juan Carlos Rodríguez (1/3)	
850 2249	" "	—			" " 4397/81 (P) " " " - Nilo Berchesi Heberino (1/4)	
850 2250	" "	—			" " 4407/81 (P) " " " - Martha Vázquez García (1/4)	
850 2251	" "	—			" " 4415/81 (P) " " " - Leonardo Arocena (1/3)	
850 2252	" "	—			" " 4416/81 (P) " " " - Carlos Correa Cardoso (1/4)	
850 2253	" "	—			" " 4419/81 (P) " " " - Washington Saraceno (1/3)	
850 2254	" "	—			" " 5203/81 (P) " " " - Dagoberto Hernández (1/3)	
850 2255	" "	—	1110	D. I. I.	" " 4445/81 (P) " " " - Héctor Denis (1/3)	
850 2256	" "	—			" " 4447/81 (P) " " " - Dina Castillo (1/3)	
850 2257	" "	—			" " 4452/81 (P) " " " - María del Carmen Pérez García (1/3)	
850 2258	" "	—			" " 4459/81 (P) " " " - Alberto Martins (1/4)	
850 2259	" "	—			" " 4462/81 (P) " " " - Margarita Erro (1/4)	
850 2260	" "	—			" " 4468/81 (P) " " " - Hilda Barrera (1/3)	
850 2261	" "	—			" " 4472/81 (P) " " " - Walter Guisso (1/4)	
850 2262	" "	—			" " 4476/81 (C) " " " - Carlos Vicente Paz (1/6)	
850 2263	" "	—			" " 4479/81 (C) " " " - Enrique Pollini Bisio (1/5)	
850 2264	" "	—			" " 4481/81 (A) " " " - Mabel Abella (1/2)	
850 2265	" "	—			" " 4483/81 (C) " " " - Sandra Chelle Bargas (1/3)	
850 2266	" "	—			" " 4504/81 (C) " " " - Arturo Rebollo (1/3)	
850 2267	" "	—			" " 4507/81 (C) " " " - Horacio Rebollo (1/4)	
850 2268	" "	—			" " 4508/81 (C) " " " - Adriana Parodi (1/3)	
850 2269	" "	—			" " 4509/81 (C) " " " - Washington Fiore (1/4)	
850 2270	" "	—			" " 4510/81 (C) " " " - María Elsa Campos (1/3)	
850 2271	" "	—			" " 4513/81 (C) " " " - Silvia Ontedo (1/3)	
850 2272	" "	—			" " 4515/81 (C) " " " - Antonio Macías (1/6)	

A:		- SALIDA -					REFERENCIA	
FECHA	RECIBE	FECHA	SE CONFECCIONO	DESTINO	Nº SALIDA	RECIBE		FECHA
101100ABR85	Sdo. Melo							1-8-85
101210ABR85	Sdo. M. Martínez							16-8-85

Nº	FECHA	Nº ENT. SECRET.	HORA de ENT.	PROCEDENCIA	ASUNTO	PASA DESTINO
850 2273	[illegible] 1985	—	1600	Dpto II | SIFFAA	PEI Nº 05/85 ref: Delegación de pesca del Norte (1/2)	Despacho
850 2274	11	1210	1900	Dpto Nal Planeam	O/ Nº 1361/85 (1)	Mesa de Entradas
850 2275	— —	1228	1910	Dpto II EMG	PEI (1) Nº 184/36/85 Ref: PEI Nº 23/85 RC 3 Ref: Irregularidades en coop COUAT (1/3)	2) Wang
850 2276	— —	1224	1913	Dpto II EMG	PEI (1) Nº 183/36/85 Ref: Amplia PEI 131/85 Ag PEI 24/85 RC 3 Ref: Reunión en Club Italiano (1/3)	
850 2277	— —	1223	1915	Dpto II EMG	PEI (1) Nº 182/36/85 Ref: Ag PEI 49/85 DEI Ref: Hechos ocurridos en Reg C Mar Nº 4 (1/4)	
850 2278	— —	1222	1917	Dpto II EMG	PEI (1) Nº 181/36/85 Ag PEI Nº 11/85 Reg Cab Nº 5 Ref: datos publicados en Periodismo (1/4)	2) Wang
850 2279	— —	1221	1920	Dpto II EMG	PEI (1) Nº 180/36/85 Ag PEI Nº 22/85 Reg C Nº 3 Ref: Inauguración de Consulado del Paraguay (1/4)	2) Wang
850 2280	— —	1220	1923	Dpto II EMG	PEI (1) Nº 175/36/85 Ag PEI Nº 04/85 DEII Ref: Detenidos en el período 25/2 al 10/3/85 (1/10)	2) Wang
850 2281	— —	1217	1925	Dpto II EMG	PEI (1) Nº 176/36/85 Ag PEI Nº 04/85 Reg Ing Nº 1 Ref: Alfaro (Mex) Jorge Bovino (1/2)	(Biográfico Cualidades
850 2282	— —	1225	1927	Dpto II EMG	PEI (1) Nº 186/36/85 Ref: Panfleto subrepticio en Escuela "Francia" por Boeston (1/2)	
850 2283	— —	—	1930	Sec Ejecutivo	Directiva de Antecedentes Dpto Ref. varias personas	
850 2284	11 ABR. 1985	—	0745	Dpto. Ejecutivo	Semanario de Información - período 27/MAR al 10/ABR/85 (1/31)	1) Biog. 3) Wang
850 2285	— —	—		Dpto. III | S.I.FF.AA.	Memorandum 093/85 - Ref. a Igor Carlos Svetogorsky (Empresa Internacional T. Consortium) la empresa SAURAL S.A. pertenece al directorio de (1/2)	Biográficos
850 2286	— —	—	0950	"El periodista de Bs As." - 29/3/85 (pag 34)	Entrevista al Gral. Seregni por Hamlet Giglio titulado "El Ejército Traicionó al País" (1/2)	Sec. 13XX
850 2287	— —	—		"Aquí" pags 6 y 7 - 9/4/85	Informe de la Comisión Especial de Reestructura del F.A. y las Departamentales, Coordinadoras de toda la República y Consejos de Base (1/1)	Sec. Biografía
850 2288	— —	—	1020	Secretaría | S.I.FF.AA. I.A.	Orden de Servicio Nº 14/85 (1/3)	Cuadro de Ordenes
850 2289	— —	—	1145	Dpto. III | S.I.FFAA.	Sol. Aut. Nº 233/85 (1/1)	Sec. Dictaduras
850 2290	— —	1244	1150	Brigadas de Ingenieros Nº 1	Oficio Nº 12/85 - (Sol. Aut.) 1/1)	
850 2291	— —	—	1155	Dpto. III | S.I.FF.AA.	Memorandum 094/85 - (Ampl. Memo Nº 90) - Operación "ISLA" Willie continúa en la Barfuda de 500.000 US$ que (1/1) Cuba recibe del MLN a - tiene contacto también Juan Pedro	1) Biog. 2) Wang
850 2292	— —	—	1205	Dpto. III | S.I.FF.AA.	Memorandum 092/85 - Reunión en Casa de Luis Alemany - Ref. a Hoy. del M.L.N. (1/5)	1) Biog. 2) Wang
850 2293	— —	1209	1245	M.D.N.	Exp. Nº 85-024272 - Ref. a: Oscar Bernath Verver (Clausura de procedimiento por fallecimiento) (1/3)	Sec. Biográfico
850 2294	— —	1231/32 1240	1250	Secretaría | S.I.FF.AA.	T.I. Nº 104/85 - solicita se HON. 8173/74 y la Orden EGE. 8564.	1) Anal. 2) Cepol
850 2295	— —	—	1500	Dpto II | SIFFAA	Horarios de Trabajo del 09/ABR de las 2000, 2200, 2200 y 2115 HS (1/5)	Despacho
850 2296	12 ABR. 1985	—			C.H.C.P. Nº 4516/81 (P) Opto. Fallo de Luis Klepsh Salazar (1/3)	
850 2297	— —	—			" " " 4518/81 (P) " " " - Roberto Saul Varela (1/4)	
850 2298	— —	—			" " " 4519/81 (P) " " " - Ruben Carbonati (1/3)	
850 2299	— —	—	0950	D.I.I.	" " " 4528/81 (P) " " " - Margarita Martínez (1/3)	
850 2300	— —	—			" " " 4531/81 (P) " " " - Wilmo Castro Graña (1/3)	
850 2301	— —	—			" " " 4541/81 (P) " " " - Pedro Varela Gonçalves (1/4)	
850 2302	— —	—			" " " 4542/81 (P) " " " - Daniel Suarez (1/3)	
850 2303	— —	—			" " " 4548/81 (P) " " " - Will Barale Area (1/3)	
850 2304	— —	—			" " " 4552/81 (P) " " " - Santiago Ferrera (1/3)	Sec. C.H.C.P.

- SALIDA -

FECHA	RECIBE	FECHA	SE CONFECCIONO	DESTINO	Nº SALIDA	RECIBE	REFERENCIA	FECHA
101630 ABR	Sdo Tovar							19-6-86
110735 ABR 85	Sdo. Batista	12/4/85	Fotocopia Nº 314/85	Dpto PC.				
110800 ABR 85	Sfto. Arbeloa.	11/3/85	FOTOCOPIAS	Secretaría	110820 ABR	Sfto. Tabuenca		14-6-86 14-6-86 14-6-86 19-6-86 14-6-86
111235 ABR 85	Sdo. Manjarín	17/4/85	Fotocopias	DBxx Analistas Dpto III →	111210 ABR 85	① Sfto 1ª Garcia Sdo. Hazañas ② Sdo. Fernando Lopez		25-6-86
110820 ABR	Sfto. Tabuenca							
1) 111507 SOABR	Sdo. J. Rodriguez	15/3/85	Fotocopia Nº 313/85	Secretaría	101 [illegible] BR	Llero Gotta [illegible]		
2) [illegible] 86	Sfto 1ª Garcia	Bco foto copias 95 97 J.L.b. Torres						2/6/88
120820 ABR 85	Sdo. Rustio.	11/4/85	Fotocopia	Analistas	120820 AB 32 85	Sdo. Cedrani		19-6-86
120740 ABR 85	Sfto 1ª Garcia							
111025 ABR 85	Sfto. Arbeloa							16-7-86
111020 ABR 85	Cbo. Flacino							
111750 ABR 85	Sfto. Diz	11/4/85	Fotocopia Nº 310/85	Sección Personal Dpto III 111 7000 BR adjto Ubo Dpto				
111500 ABR	Sdo. Landa Morales	12/4/85		Bco Jug Nº 1				
111800 ABR 85	Sdo. Morales.						= 850 2204	27/4/85
111500 ABR	Sdo. Landa Morales							30-5-85
2)								6-5-85
111700 BR	Sdo Tovar	27/4/85	T.I. Nº 134/85	Dpto - II/S.I.A.P.A.	—	Un Cuaderno.		
		11/4/85	Fotocopia.	Analista y Dpto III	—	—		16-4-85
121030 ABR 85	Sdo. La Fuente							16-6-85

Nº	FECHA	Nº ENT. SECRET.	HORA de ENT.	PROCEDENCIA	ASUNTO	PASA
8502305	12 ABR 1985	—	1000		C.H.C.R.U: 4563/81 (P) Opto. M/deo. de - Wally Fernandez (1/3)	
8502306	" "	—			" " " 4570/81 (P) " " " - Susana Picardo (1/3)	
8502307	" "	—			" " " 4585/81 (P) " " " - Bruno Esteban (1/3)	
8502308	" "	—			" " " 4587/81 (P) " " " - Eduardo Faget (1/3)	
8502309	" "	—			" " " 4592/81 (P) " " " - Alfredo Mujica (1/3)	
8502310	" "	—			" " " 4594/81 (P) " " " - Luis Alberto Balao (1/3)	
8502311	" "	—			" " " 4599/81 (P) " " " - Arnoldo Caumarano (1/3)	
8502312	" "	—			" " " 4613/81 (P) " " " - Francisco Lacoudille (1/3)	
8502313	" "	—			" " " 5001/81 (P) " " " - Beatriz Casal (1/3)	
8502314	" "	—			" " " 5002/81 (P) " " " - Hector Segnorelli (1/3)	
8502315	" "	—			" " " 5003/81 (P) " " " - Ricardo Sanchez (1/3)	
8502316	" "	—			" " " 5012/81 (P) " " " - Rodolfo Sierra (1/3)	
8502317	" "	—			" " " 5013/81 (P) " " " - Alberto Solazo Silva (1/3)	
8502318	" "	—			" " " 5016/81 (P) " " " - Teresa Monica Chans (1/3)	
8502319	" "	—			" " " 5022/81 (P) " " " - Eduardo Texeira y Santos (1/3)	
8502320	" "	—	1000	D. I. I.	" " " 5041/81 (P) " " " - Jose Manuel Vaz Ferreira (1/3)	Sec. C.I.N.C
8502321	" "	—			" " " 5042/81 (P) " " " - Pablo Ross Manti (1/4)	
8502322	" "	—			" " " 5049/81 (P) " " " - Gustavo Chirizao (1/3)	
8502323	" "	—			" " " 5058/81 (P) " " " - Diego Lopez Detomasi (1/3)	
8502324	" "	—			" " " 5076/81 (P) " " " - Mario Botto Abella (1/3)	
8502325	" "	—			" " " 5082/81 (P) " " " - Maria Elida Lemos (1/3)	
8502326	" "	—			" " " 5083/81 (P) " " " - Maria del Carmen Grillo Fariás (1/3)	
8502327	" "	—			" " " 5084/81 (P) " " " - Walter Coriano (1/4)	
8502328	" "	—			" " " 5085/81 (P) " " " - Liliana Hansen (1/3)	
8502329	" "	—			" " " 5086/81 (P) " " " - Victor Gorostidi (1/3)	
8502330	" "	—			" " " 5088/81 (P) " " " - Maria Esther Caceres (1/3)	
8502331	" "	—			" " " 5089/81 (P) " " " - Maximo Ferreira (1/4)	
8502332	" "	—			" " " 5090/81 (P) " " " - Juan Chebaia Rian (1/4)	
8502333	" "	—			" " " 5091/81 (P) " " " - Maria Carmen Ochoa Martinez (1/4)	
8502334	" "	—			" " " 5099/81 (P) " " " - Gerardo Souza Vidal (1/3)	
8502335	" "	—	1140	Depto. III / S.I.FF.AA.	Memorandum 096/85. Ref. a la C.P.N. - Juan R. Fonseca y Hugo Ubilla (1/2)	Sec. Biografico
8502336	" "	—	1150	Depto. I / S.I.FF.AA.	Informe Nº 112/149/85 - Ref. actividades en la Universidad de la Republica (1/10)	Ver biografia

ENTRADA		SALIDA					REFERENCIA	
FECHA	RECIBE	FECHA	SE CONFECCIONO	DESTINO	Nº SALIDA	RECIBE		FECHA
12 1030 ABR 85	Sta. Montenegro							16-8-85
12 1145 ABR 85	Sta. Montenegro	12/4/85	Fotocopia	Dualistas	12150 ABR 85	Sdo. Ferreira		14/5/85
12 1150 ABR 85								4-2-86

Nº	FECHA	Nº ENT. Secret.	HORA de ENT.	PROCEDENCIA	ASUNTO	PASA DESTINO
8502337	12 ABR. 1985	1254	1210	S. S. FF.AA. Secretario SIFFAA	Oficio Nº 27/S-2/85 (Jef. Dpto.) 1/1	Sec. Antecedentes Acceso b
8502338	12 ABR. 1985	—	1010	Opto. I / S.I.FF.AA.	Orden Nº 15/985 (1/3)	
8502339	15 ABR. 1985	—	0745	Opto. IV / S.I.FF.AA.	Información Ref. al: Sofía Garcés Ferrés (1/1)	Sec. Biográfico
8502340	" "	—		Opto. III / S.I.FF.AA.	T.I. 208/85. Pareció por Trabajos con cargo que se hacen en la Sec. Impresiones (1/1)	Archivo en s/ depto
8502341	" "	—		E-2	Memorandum 101/85. "14 de ABRIL" Información del Cnel. Zufriategui al plenario del E.A. (1/1)	Biográfico
8502342	" "	1258	1005	Direc. Nal. de Bomberos	Sol. Ant. Nº 050/0/JM/85 (1/1)	
8502343	" "	1256		D-2 / E.M / D.E. IV	Memorandum 1651/85 (Jef. Dpto.) 1/1	Sec. Antecedentes
8502344	" "	1257		I.B.M. S/A.	P.I. Nº 09/85 (1/3)	
8502345	" "	1255	1040		Nota del 8/4/85. Adj. Programa de Seminarios Técnicos correspondiente al corriente año (1/17)	Sec. CE. PROD.
8502346	" "	—		Opto. V / S.I.FF.AA.	Novedades de Grabación del 12/4/85. Radio Habana Cuba (1/2)	
8502347	" "	—	1045		" " " del 10/4/85. Radio Moscú (Unión Soviética) 1/2)	Sec. Bio fra
8502348	" "	—			" " " 12/4/85. Radio K.J.E.I (1/1)	
8502349	" "	—	1320	Opto J / SIFFAA	Memoria de funcionamiento de todas las ramas del CONAE a fines de aplicar el acto. Institucional (1/53)	Bio grafía
8502350	" "	—	1340	Audio - D.II	Pases Nº 005 y 006/85 Ref: Ex Regt. ingresan al país Número de Agentes de la I Brigada basado en Canal Central enviados por el MLN 26 MAR y PVP (1/3)	Ubeda
8502351	" "	1285	1715	Dpto 4 SIFFAA	Pase de Subteniente Nº 054/B/57/85 (1/1)	
8502352	" "	1286	1715		Pase de Subteniente Nº 052/B/57/85 (1/1)	
8502353	" "	1284	1720	D & III	Pase Nº 03 D.2/85 (1/2)	
8502354	" "	—	1800	Dpto III / SIFFAA	Pase Nº 089/85 Ref: E.U.A. (1/1)	Sec. Biográfico
8502355	" "	—	1800		Pase Nº 095/85 Ref: Paulina Nacional 1/2	1) Anal 2) Biográfico 2)
8502356	" "	—	1830	Dpto II / SIFFAA	PEI Nº 10/85 Ref: Fraternidad Judeo Cristiana de Uruguay (1/3)	Sec. Biográ
8502357	16 ABR. 1985	1290/93/94/95	0930	Secretaría / SIFFAA	T.I. 108/85. Adj. O.C.G.E. 856 S - BMON - 817 S/78 y Reservado 9344	1) anal 2) Ap
8502358	" "	—	0950	Dpto. IV / SIFFAA	T.I. Nº 045/85 - Adj Diario Oficial de Nros 21903 al 21905 de fechas 29-30-31/ENE/85	1) anal. 2) B
8502359	" "	1291		Direc. Gral de Estadísticas y Censos	Comunicado de prensa del 12/4/85. (1/2)	Analistas
8502360	" "	1288		E-2	Semanario de Informaciones - período 27/MAR al 09/ABR/85 (1/26)	1) Bio g 2) Anal
8502361	" "	1289		E-2	Diario del Lunes del 27/MAR al 09/ABR/85 (1/6)	(Biográfico
8502362	" "	1284		E-2	PEI 198/85 - Integrantes del F.A. reparten por el Cnel. Maldonado Nun 16 panfleto para formar bibliotecas populares solicitando libros revistas, etc (1/2)	Bio grafico
8502363	" "	1282	1030	E-2	PEI 196/85 Adj PEI 46/0.E.I - Ref. a la Bajada de la Cuesta. Denuncia Pellejeras Gerbasi (1/7)	Sec. Bxx
8502364	" "	1283		E-2	PEI 197/85. Adj PEI 45/85/0.E.I. Reunión realizada el 30/MAR/85 en la sede de la Agrupación de Familiares y Amigos de los Secuestrados por la Subversión (1/2)	Analistas
8502365	" "	1276		E-2	PEI 188/85. Adj. PEI 26/85/D.E.II - Telegrama enviado por la Comisión de Etica y Justicia a/c Dr. Nelson Tornos Jura (1/3)	1) Cnel 2)
8502366	" "	1277		E-2	PEI 189/85. Adj. PEI 8 del Br. Gral. Leandro Gómez de T.U.8 - Visita de Visitador de candado (FA) Bco. Holandés unido en C. Paysandú (1/4)	Biográfico
8502367	" "	1278		E-2	PEI 192/85. Adj PEI 43/85/DEI - PCU adjuntó una fotocopia foto copiadora y tiene cuenta abierta en el (1/2)	Biográfico
8502368	" "	1279		E-2	PEI 193/85. Adj PEI 44/85/DEI - Pedido hurto (8 pases pasos de libretas) efectuado en el I U.A.D.O Cuerpo 3 (Instituto Vejotero al Suburbio)	Biográfico

A : — SALIDA —

FECHA	RECIBE	FECHA	SE CONFECCIONO	DESTINO	Nº SALIDA	RECIBE	REFERENCIA	FECHA
12/20 ABR 85	Sdo. Salgado	15/4/85	Memo (A) Nº 317/85	S.S. FF.AA.				
131000 ABR	[illegible]							
15 0730 ABR	Sdo. J. Rodriguez							6-5-85
15 1000 ABR 85	Cb. Flores							
15 1045 ABR	Sdo. Montenegro	15/4/85	FOTOCOPIA	Sec. Box	15 1045 ABR	Sdo. Melo		27/4/85
15 1025 ABR 85	Sdo. Batista	17/4/85	Memo (A) Nº 318/85	DNI B				
		17/4/85	Memo (A) Nº 321/85	D-2 / BTN DE IV				
		17/4/85	Memo (A) Nº 322/85	Dpto. IV / SIFFAA				
160930 ABR 85	Sdo. 1º Volpe.	25/4/85	T.I. Nº 132/85				28/4/85 Devuelto del Dpto. 2 recibido	16-4-85
15 1100 ABR 85	Sdo. Montenegro	15/4/85	Fotocopias	2 / Decalistas / 1 / Dpto. III / SS. FFAA	15 1100 ABR 85	Dpto. Instr. Sdo. Yacuzzi		16-4-85
								16-4-85
15 1320 ABR 85	Sdo. Morales	15/4/85	TI Nº 115 fls	Dpto. III / SS. FFAA				6-5-85
15 1340 ABR 85	Cabo 1º Garcia	15/4/85	COPIA					
99 1200 HAY 85	Dpto. Alcaldeldi	17/4/85	Memo (A) Nº 320/85	E-2	15 1340 ABR 85	Sdo. Torres	17/4/85 Fotocopia del Legajo de Analistas (2)	6-7-85
15 1745 ABR	Cb. Martinez	17/4/85	Memo (A) Nº 322/85	E-2				
		18/4/85	Memo (A) Nº 323/85	DE II				
160930 ABR	Sdo. Castro	Bco para ubicación 25/6/87		Sdo. Torres				11/5/87
230830 NOV 86	Sdo. García							2/6/88
041030 NOV 85	Sdo. Melo							11/5/85
160930 ABR	Sdo. Castro.							
1) 161000 ABR	Dpto. II	17/4/85	T.I. Nº 134/85	Dpto. II / S.I. FFAA		Cb. Cardozo		
2) 161000 ABR	Sgto. Suárez	24/6/85	Destruido el T.I. y Diario	oficiales directos de la Sec.	Box para el	Dpto. III / SIFFAA		
2 260830 ABR	Dpto. Alcaldeldi							
161230 ABR	Dpto. Instr.							
1) 170830 ABR 85	Dpto. Alcaldeldi							
2)								
2) 141330 NOV 86	Sdo. Melo	16/4/85	Fotocopia → Sdo. Torres	Analistas	161230 ABR 85	Dpto. Instr.		4-7-86
170830 ABR 85	Dpto. Alcaldeldi	16/4/85	Fotocopia	Analistas				2/6/88
		16/4/85	Fotocopia	Analistas				6-5-85
170830 ABR 85	Sgto. 1º García							
170830 ABR 85	Dpto. Instr.						1986	
171330 ABR	Dpto. Suárez							
1 [illegible] 85	Cb. Ramírez							
170830 ABR 85	Dpto. Alcaldeldi	16/4/85	Fotocopia	Analistas	161230 ABR	Dpto. Instr.		20-5-85
		16/4/85	Fotocopia	Analistas				6-5-85
120830 ABR 85	Dpto. Alcaldeldi	17/4/85	Fotocopia	Analistas	170830 ABR	Dpto. Instr.		20-5-85

Nº	FECHA	Nº SOBRE	HOJA de ENT.	PROCEDENCIA	ASUNTO	PASA
	16 ABR. 1985					DESTINO
8502369	" "	1280	1120	E-2	PEI 194/85 - Adj. PEI 25/85/DE II - (Relación de periodistas y ex-Rehenes que comunicaron al EMFFAA. / el 22/3/85 (1/3) 1) Biog. 2) Wa	
8502370	" "	1281		E-2	PEI 195/85 - Adj. PEI 02/85/E.I.E - Hechos acaecidos en la propiedad del Sr. Mayor Glauco Yannone por dos individuos (1/3) 1) Confide	
8502371	" "	—	1220	"Aquí" - 16/4/85 pág 8	Artículo escrito por Oscar Lebel - titulado "Las Fuerzas Armadas como problema" (II) 1/1)	Lee. BXX
8502372	" "	—			Memorandum 097/85 - Breve estudio actual de la C.P.U. por responder a la ideología de Hugo Varela con el "26 de MARZO" y justifica su ruptura ha iniciado luego acciones. (1/1)	Lee. Biografía
8502373	" "	—	1230		Memorandum 100/85 - Ref. a reuniones realizadas por el "26 de MARZO EN EL URUGUAY" (Historico) (1/3)	Lee. Biografía
8502374	" "	—		Dpto. III / S.I.FF.AA	Memorandum 105/85 - "26 de MARZO" será expulsado del F.A. (1/1)	Lee Biografía
8502375	" "	—			Memorandum 106/85. Ex. Cnel. - Trafficante pide informe al Mando del F.A. por se haga un relevamiento económico a las FF.AA. (1/1)	Lee BXX
8502376	" "	—	1360	Dpto I / SIFFAA	Recorte del 16/4/85 Pags 5 Ref. Denuncias de "Desapariciones" (1/1)	
8502377	" "	—	1600		Revista Aud 2 Nº 13 Revista Juvenil Compromiso (1/52)	
8502378	" "	—		Dpto I / SIFFAA	Revista de los Estudiantes de Facultad de Derecho y Ciencias Sociales Año I Nº 3 (1/38)	
8502379	" "	—			Revista de los Estudiantes de Facultad de Derecho y Ciencias Sociales Año II Nº 4 (1/52)	
8502380	" "	—			Revista de los Estudiantes de Facultad de Derecho y Ciencias Sociales Año II Nº 7 (1/64)	BXX
8502381	" "	1307	1603	Dpto II / EMFA	Edictos de Antecedentes Nº 053/3/SM/85 (1/1)	
8502382	" "	1308	1604	Dpto III / EMFA	Edictos de Antecedentes Nº 054/3/SM/85 (1/1)	
8502383	" "	1309	1604	S-2 / IMES	Edictos de Antecedentes Nº 004/3/85 (1/1)	
8502384	" "	1310	1605	S-2 / EMFA	Edictos de Antecedentes Nº 005/3/85 (1/1)	
8502385	" "	1311	1605	S-2 / IMES	Edictos de Antecedentes Nº 006/3/85 (1/1)	
8502386	" "	1312	1606	S-2 / IMES	Edictos de Antecedentes Nº 007/3/85 (1/1)	
8502387	" "	1313	1606	S-2 / IMES	Edictos de Antecedentes Nº 008/3/85 (1/1)	
8502388	" "	1303	1600	D-2 / EM DE III	PEI (1) Nº 51/85 Ref. Bajo mural sub-Sfa., Ebon, Agente de la IP Lavalleja (1/2)	
8502389	" "	1304	1604	D-2 / EM DE IV	PEI (1) Nº 52/85 Ref. Francisco de la semana santa en Villa Serrana" (1/2)	
8502390	" "	1305	1610	D-2 / EM DE III	PEI (1) Nº 53/85 Ref. Festival del Recuerdo Democratico a cargo del Liceo (1/1)	
8502391	" "	1306	1610	D-2 / EM DE II	PEI (1) Nº 54/85 Ref. Homenaje al Maestro Ruben LENA (1/1)	
8502392	" "	—	1715	Dpto II	IF Nº 088/85 Adj. Audiencia de Diplomaticos Uruguayos	En poder
8502393	" "	—	1745	Dpto III / SID	Parte Nº 104/85 Ref. Partido Comunista (1/1)	Biogr
8502394	17 ABR. 1985	—		Secretaria / S.I.FF.AA.	Orden de Servicios Nº 16/85 (1/3)	Circulo de Oficiales
8502395	" "	—	1000	Dpto. III / S.I.FF.AA.	Memorandum Nº 109/85 - Ref. a denuncias de ilicitos económicos y torturas por los FF.AA. Dejan manifiesto (1/2) 1) certificado 2) Ca	
8502396	" "	—		Dpto. II / SIFFAA / ANTEL -	Memorias Nros 101/30/3/85 - 109/16/4/85 - 118/13/4/85 (1/8)	Lec. Biografía
8502397	" "	—	1040	Dpto. IV / S.I.FF.AA. -	PEI-Nº 046/85 - Adj. Diario Oficiales Nros. 21907 al 21912 de fechas: 25-26-27-28/3/85 y 8/4/85 1) anal - 2) Bi	
8502398	" "	—	1100	Las Bases - 14/4/85 pág 23	Ref. al desaparecido Juan Manuel "que jamas pueda a suceder" (1/2)	Carpeta "Desafo"
8502399	" "	—	1120	La Hora - 16/4/85 pag 5	Sector Universitario de la UJC inaugura su local en la Calle 1725 realizando un acto publico (1/1)	
8502400	" "	—		La Hora - 16/4/85. pag 3	Normas aprobadas por el Senado para designar directores de los Entes y Servicios (1/1)	Biografías

A		— S A L I D A —					REFERENCIA	
FECHA	RECIBE	FECHA	SE CONFECCIONO	DESTINO	Nº SALIDA	RECIBE		FECHA
1) 270830 ABR	Sfto. Adelaida							30-5-86
2)								
1) 171330 ABR	Sfto. Vicenta							
2) 171500 ABR	Sto. PAGINAS							
161220 ABR 85	Sfto. 1º Gabriela							
03(illegible)	Sto Daly							20-7-86
03(illegible)	Sto Daly							17-7-86
170830 ABR 85	Sto. 1º Gabriela							
161355 ABR	Sgto Vicens							14-9-85
	Sto. Torre							29-5-85
171230	Sto. Pablo							20-5-85
921245 1A4	Sfto 1º Gabriela							30-5-85
161630 ABR	Sto MARTINEZ	18/4/85	Memo (A) Nº 324/85	E-2				30-5-85
		22/4/85	Memo (A) N: 325/85	E-2				
		18/4/85	Memo (A) N: 326/85	IHES				
		18/4/85	Memo (A) N: 327/85	IHES				
		18/4/85	Memo (A) N: 328/85	IHES				
		18/4/85	Memo (A) N: 329/85	IHES				
		18/4/85	Memo (A) N: 330/85	IHES				
170830 ABR	Sfto. Adelaida	16/4/85	FOTOCOPIAS	Sevilla	161355 ABR	Sgto Vicens		11/5/85
Tercero								23-5-85
								20-5-85
171000 ABR 85	Sto Flores							
1) 181330 ABR	Sfto. Vicens	18/4/85	FOTOCOPIA	Sec. Bxx	180900 ABR	Sfto. 1º Gaby		11/5/85
2) 161355 ABR 85	Sgto Vicens							
171015 ABR 85	Sto. Fontanini	18/4/85	Copia de la Sustitución	Sevilla	181000 ABR	Sfto. Salvore		9-6-86
1) 171005 ABR 85	Sfto. Salvore	24/6/85	T.I. destruí 00 - 2 años oficiales vencido por la Sec. Biog. al opto. C/65 FOLIOS.					
2) 260830 ABR	Sfto. Adelaida							18-4-85
171100 ABR 85	SOH. 2º - Sfto. Vicens							6-5-85
180000 ABR	Sto. Pablo							6-5-85

Nº	Fecha	Hora Secret.	Hora de Ent.	PROCEDENCIA	ASUNTO	PASA DESTINO
8502401	17 ABR. 1985	-	1145	Dpto IV / SIFFAA (Sec Personal)	T.J. 004/85. los vehículos particulares del P. Superior serán reparados los días sábados (1/1)	Archivo S/ Hoja Biográfico
8502402	" "	-	1200	LA HORA. 16/4/85 pág 16	Relato de un sobreviviente del asesinato de los 8 obreros de la 20 (P.C.U.) - Ernesto Ferreira (1/1)	
8502403	" "	—	—	ULT. NOTICIAS	Recorte del 28/3/85 Ref: Designación de Interventor Gral de Retransmisora 1/2	
8502404	— —	—	—	EL PAIS	Recorte del 4/6/4/85 Ref: Citación de Primarios para restablecerse (1/2)	
8502405	— —	—	—	LA MAÑANA	Recorte del 21/4/84 Ref: Testimonio del Dr Ulyses Pereira Rocafort (1/2)	
8502406	— —	—	—	LA DEMOCRACIA	Recorte del 23/2/84 Ref: Discrepancias con Germán Araujo 1/1	
8502407	— —	—	—	EL DIARIO	Recorte del 9/4/85 Ref: 7mo. bombardi sustituye a 4to. curso en Melilla 1/1	
8502408	— —	—	—	LA MAÑANA	Recorte del 17/4/85 Ref: Llegada de Edil Federal cumplió visita relámpago a Chile 1/1	
8502409	— —	—	—	EL PAIS	Recorte del 17/4/85 Ref: Asumió Ruiz Diaz Presidencia de FUCREA 1/1	
8502410	— —	—	—	LA MAÑANA	Recorte del 3/4/85 Ref: Tramitan el desafuero Sena del Grupo en Rivera 1/1	
8502411	— —	—	—	LA DEMOCRACIA	Recorte del 7/11/84 Ref: Asociación de Escribanos del Uruguay 1/1	
8502412	— —	—	—	LA DEMOCRACIA	Recorte del 23/4/84 Ref: Asociación de Docentes de Medicina 1/1	
8502413	— —	—	—	LA DEMOCRACIA	Recorte del 11/10/84 Ref: Asociación de Maestros 1/1	
8502414	— —	—	—	LA DEMOCRACIA	Recorte del 11/10/84 Ref: Respaldo a Arauja de Juan Andres MUÑOZ 1/1	
8502415	— —	—	—	ULT NOTICIAS	Recorte del 30/3/85 Ref: Carlos Moreno hace publicas denuncias 1/1	
8502416	— —	—	—	ACCION (Herrera)	Recorte del 28/3/85 Ref: "Romanito" USNO el Gorgo 1/1	
8502417	— —	—	—	EL DIARIO	Recorte del 31/3/85 Ref: Reabren y Publicaran de dos semanarios cerrados 1/1	ORTAD
8502418	— —	—	—	EL DIA	Recorte del 5/4/85 Ref: Agradecimiento de Jungito en Español 1/1	
8502419	" "	—	—	LA MAÑANA	Recorte del 3/4/85 Ref: Renuncia Unanimidad por Jerarquías en Jefatura 1/1	
8502420	" "	—	—	ULT NOT	Recorte del 30/3/85 Ref: Abandona Sede Nº 3 sede de CNT 1/1	
8502421	" "	—	—	LA MAÑANA	Recorte del 9/4/85 Ref: Ocupan el Sindicato Autónomo de Jerarquías 1/1	
8502422	— —	—	—	LA MAÑANA	Recorte del 9/4/85 Ref: Denuncian que 8 Inspectores son "degradados" 1/1	
8502423	— —	—	—	EL DIARIO	Recorte del 04/4/85 Ref: Impactos Aníbal Cleto en San José 1/1	
8502424	— —	—	—	EL DIA	Recorte del 8/4/85 Ref: Asamblea de Productores de leche reelige a NOYA 1/1	
8502425	— —	—	—	EL DIA	Recorte del 28/3/85 Ref: DGSS: Asume Nuevo Sub-Dto 1/1	
8502426	— —	—	—	ULT NOT	Recorte del 2/4/85 Ref: Obreros autogestionarios ocupan Agremiación 1/1	
8502427	— —	—	—	ACCION (Herrera)	Recorte del 4/4/85 Ref: Comunicado de Comerciantes Minoristas 1/1	
8502428	— —	—	—	ACCION (Herrera)	Recorte del 4/4/85 Ref: Edicto Convocando Asamblea de Jugadores de Fomento 1/1	
8502429	" "	—	—	EL DIARIO	Recorte del 3e/4/85 Ref: Comunicado del P. Nacional 1/1	
8502430	" "	1314	1400	Dpto II / EMFE	PEI (1) Nº 209 3E/85 Ref: Ay PEI 47/85 DEI. Carteles pintados por la Lista A BECCLEN 1/2	Geografía
8502431	— —	1315		Dpto II / EMFE	PEI (1) Nº 190 3E/85 Ref: Actúa Plaza ESTRADA 60 fondo ex-Sede de Bco F Nº 1 1/2	
8502432	" "	1316	1630	D Mil P C.	Nº 1373/85 Ref: Ant (1/2)	Geografía Jefe Sección

1500

1600

1640

A:		- SALIDA -						
FECHA	RECIBE	FECHA	SE CONFECCIONO	DESTINO	Nº SALIDA	RECIBE	REFERENCIA	FECHA
17/6/00 AB	Sdo. Torres							9-5-85
								6-5-85
								5-6-85
								6-5-85
								27/4/85
								9-5-85
								6-5-85
								27/4/85
								6-5-85
								11/5/85
								9-5-85
								27/4/85
								6-5-85
								27/4/85
								6-5-85
								27/4/85
								23-5-85
								27/4/85
								9-5-85
								6-5-85
								9-5-85
								6-5-85
180845 ABR	Sdo. Montanga	17/4/85	FOTOCOPIA	Auditor	Sdo. [illegible]			11/5/85
17186 ABR	[illegible]	18/4/85	Remo (A) Nº 331/85	Pol. Camineria				

17/6/00 AB

Nº	FECHA	Nº ENT. SOLICIT.	HORA de ENT.	PROCEDENCIA	ASUNTO	PASA DESTINO
350433	18 ABR. 1985	—	0840	Dpto. Auditoría	Sumario de Información - período 10 al 17/ABR/85 (1/30)	Biográfico
350434	" "	—	0900	La Hora - pág 5 - 18/4/85	Presentación de denuncias penales por ausentes desaparecidos (1/2)	Carp. "desap." y Docum
350435	" "	—		Búsqueda - pág. 8 - 18/4/85	El Senado pasó a la Justicia tres denuncias contra oficiales de la Armada (1/2)	Sec. Bx x
350436	" "	—	0910	La Hora - pág 5 - 18/4/85	Testimonio de Aurelio Pérez Ref. a detención de 23 militantes comunistas en el año 1975 (1/1)	Sec. Biográfico
350437	" "	—	0930	Búsqueda - 18/4/85	Renuncia de Mazzi - mueve de Procuratoria de la Presidencia cuestiones presentó "in filtración" en el SODRE (1/1)	Sec. Biográfico
350438	" "	1322	1130	C-2/ESMACO	PEI 009/85 - Sanfleté defiende en el procesamiento del vehículo propiedad de un oficial superior fuente a la (1/3)	
350439	" "	—		"Acción (c. de Mercedes) 2/4/85	Ref. a Carlos Mazzeo (1/1)	Sec. Biográfico
350440	" "	—		Dpto III / SIFFAA	TIN° 224/85 del Sect Mario Alejandro DEL MARCAIDE (1/2)	Sec. Antecedentes
350441	" "	—	1415		TIN° 225/85 del Sect Alba Inés FEITO (1/2)	
350442	" "	—			TIN° 226/85 del Sect Nancy O'NEILL CORBALEJO (1/2) Denuncia y fallo (1/2)	
350443	" "	—	1420	Dpto III / SIFFAA	TIN° 034/A/85 Aq Chandler 13/01/85 del SIE Ref. Empresas controlan para comisión en procesamiento (1/2)	Secretaría Bx x
350444	" "	—	1530	D N	Boletín Reservado N° 1006 del P/SOT/1977 Año XII Tomo XL (1/13)	
350445	" "	1331	1700	S. G. A.	O/ N° 1035/85 del Aud (1/2)	Sec. Antecedentes
350446	" "	1330	1700	Dpto D / 010	Directiva de Reclutamiento N° 05/85 M/85 1/	
350447	" "	—	0730	D/201/DE IU	PEI N° 5/85 Ref. Allanamiento en domicilio de Sr Mohamed KASSEM 1/V SOMAS	Biográfico
350448	" "	—	1740	Dpto I / SOFFAA Folio 1	Revista "LO NUESTRO" N° 5 Año 2 (1/25)	
350449		1345	1805		Decreto de Antecedentes N° 01/85 (1/1)	Sec Antecedentes
350450		1346	1805		Decreto de Antecedentes N° 018/85 (1/2)	
350451		1347	1807	E.M.G.F.A. (INT)	Decreto de Antecedentes 01 P/85 (1/1)	
350452		1348	1807		Decreto de Antecedentes 02 P/85 (1/1)	
350453		1349	1810		Decreto de Antecedentes N° 02/85 (1/1)	
350454	" "	1339	1809	Dpto II / EME	PEI (1) N° 203/BE/85 Aq PEI 06/85 Q Insp N°1 ref. Apertura de cursos en Escuelas de Suboficiales (1/2)	Biográfico
350455	" "	1340	1809	Dpto II / EME	PEI (1) N° 203/BE/85 Aq Formulario N° E/85 Reg C N° 3 Ref. Antecedentes de Personal (1/5) 1) Bios. 2) Nan	
350456	" "	1342	1810	Dpto II / EME	PEI (1) N° 208/BE/85 Aq PEI 14/85 Reg C N° 5 Resumen de ADEMU (1/8)	Biográfico
350457	" "	1343	1815	Dpto II / EME	PEI (1) N° 209/BE/85 Aq PEI N° 06/85 DE II Ref. Información exhib 10/3 al 20/3 (1/8)	1) Bios. 2) Nan
350458	" "	1338	1825	Dpto II / EME	PEI (1) N° 207/BE/85 Aq PEI N° 05/85 B D Reg N°1 Antecedentes en cuerpo de Cap (1/2)	Ref. 1) Carlos 2) Bi
350459	22 ABR. 1985	1341	0740	E-2	PEI 209/85 Adj. PEI. 48/85/D.E.I - Ref. 9: Cuadro ilustrativo de los Comités de Base y Coordinadoras del F. Amplio (1/18)	Biográfico
350460	" "	1344		E-2	PEI 018/85. Adj. P.P.I 02/85 (Apagado Histórico en Chile) PEI 07/85 (Apagado Histórico en Perú) Oficio 31/25 (Apagado Histórico en Chile) 1/24	Biográfico
350461	" "	—			Memorandum 1/12/85 - Informe de Durnio - Resumen de lo efectuado en el local de la Juventud de la Juventud del P. Comunista (1/15)	Biográfico Bx
350462	" "	—	0930	Dpto III / SIFFAA	Memorandum 1/3/85 - Nestor Serrano (a) Willy - (1/6)	1) Biográfico 2) Bx
350463	" "	—			Memorandum 098/85 - I.D.I. - Adj. Informe de la Junta Nacional (repo. Compro) al Congreso. (Temas a tratar en el (1/27)	Biográfico
350464	" "	—			Memorandum 108/85 - P.C. Informe de Durnio - (Noticias radiales transmitidas por Aurelio Pérez) 1/5	Biográfico Bx

A		– S A L I D A –					REFERENCIA	
FECHA	RECIBE	FECHA	SE CONFECCIONO	DESTINO	Nº SALIDA	RECIBE		FECHA
221000 ABR	Dpto. Aldehalde.							
180805 ABR 85	Sdo. Ré Dpto. Aldehalde.	22/4/85	P.I. Nº 016/85	E-2. A-2 - N-2 - OCOA			22/4/85 RESIN Nº 034 85 (N-2) - 2/5/85 24/4/85 PEIN Nº 22 85 (E-2) Informe 3/85 (A-2)	18/4/85 (OCOA) 10-5-
180510 ABR 85	Sdo. Ré							
180720 ABR	Dpto. aldehalde							21-5-85
180530 ABR								4-6-85
181145 ABR 85	Sdo. Pfluiger							11/1/85
181130 ABR	Sdo. Ré	22/4/85	No Conf. Pleno por ser S/A	Dpto. III/S.I. FF AA	221200 ABR	Sdo. Banuelos.		
181130 B	Dpto.	22/4/85	No conf. Pleno por ser S/A	Dpto. III/S.I. FF AA	221200 ABR			
181730 ABR	Chofer Ramos	22/4/85	Pleno (A) N: 335/85	S.G.M.				23-4-85
181800 B	- Sdo. Rose.	25/4/85	Pleno (A) N: 336/85					9-5-85
181800 ABR	Sdo. Cedeño	18/4/85	FOTOCOPIA	Dpto. E-2 III	132000 ABR	Entrega Sdo. Sdo. Rafael Carrasco		14-9-85
		22/4/85	Pleno (A) N: 337/85	A-2				
181 820 ABR	Chofer Ramos	22/4/85	Pleno (A) N: 338/85	A-2				
		25/4/85	Pleno (A) N: 339/85	A-2				23-4-85
		22/4/85	Pleno (A) N: 340/85	A-2				
		25/4/85	Pleno (A) N: 341/85	A-2				
22/800 ABR	Sdo. aldehalde	22/4/85	FOTOCOPIA	Dualistas				21-6-85
1) 221000 ABR	Sdo. aldehalde	22/4/85	FOTOCOPIA	Dualistas				21-5-85
2)								
221000 ABR	Sdo. aldehalde	22/4/85	FOTOCOPIA	Dualistas				19-6-85
1) 221000 ABR								
2)								4-7-85
1) 221330 ABR 85	Sdo. Aguirre	22/4/85	FOTOCOPIA	Dpto. III	221000 ABR	Sdo. Vasconcelos		6-5-85
2) 230820 ABR	Sdo. Montenegro			Dpto. III				24-5-85
221800 ABR	Sdo. aldehalde.	22/4/85	FOTOCOPIAS	Dualistas				4-7-85
22 1245 MAY	Sdo. Cedeño	22/4/85	Fotocopias	Dualistas				10/7/85
061000 MAY	Sdo. aldehalde			Dpto. II / S.I. FF AA / NUB / ARTE F.A.	221000 ABR	Sdo. Sdo. Rubino.		5/9/85
1) 061000 MAY	Sdo. Nieto	25/6/85	Pleno Ampliación	Sdo. Torres				21-5-85
2) 171230 MAY								10/7/85
221200 ABR 85	Sdo. Fonseca							
22 12 45 MAY	Sdo. Cedeño							
061000 MAY	Dpto. aldehalde							

					221000 ABR 85	Dpto. Instrucción		
						Dpto. Instrucción	850217-8	
					221000 ABR 85	Sdo. Vasconcelos		

Nº	FECHA	Nº ENT SECRET	HORA de ENT	PROCEDENCIA.	ASUNTO	PASA DESTINO
850246S	22 ABR. 1985	–	1100	Depto III | SIFFAA	Memorandum 111/85 - Entrevista de Bulonio con el Ex Presidente del FIDEL Adolfo Aguirre Gonzalez (1/4)	3ra Sec. Biográfico
850246	" "	1350	1230	Secretaria | S.I.FF.AA.	T.I.U. 113/85 - Adj. Orden C.G.E. 8566	Conoc. Jefes oficiales
850246	" "	–			T.I.U. 114/85 - Tarjeta de la Sra. Esposa del Director SIFFAA (agradecimiento por la atención y cumplimiento obtenida por la misma)	
850246	23 ABR. 1985	–		Secretaria | S.I.FF.AA.	T.I.U. 115/85 - Boletín MDN 8176	
850246	" "	–		El Diario - 20/2/85 - ϕ	Estudian caso por caso de destituidos de la Comuna (1/1)	
850247	" "	–		Decisión (C. Herrera) 09/2/85	Ref. a la reactivación del Ingenio Azucarero de ARINSA (1/1)	2) 3xx
850247	" "	–		La Mañana - 26/3/85	Dr. Julio C. Maglione presidente de la nueva Confederación del Deporte (1/1)	
850247	" "	–		El País - 19/12/84	Sociedad Uruguaya de Defensa de la Tradición, Familia y Propiedad (1/1)	
850247	" "	–		El Diario - 15/4/85	La 99 y el socialismo estuvieron en contra - Dicen: Por un solo voto se definió posición del Frente (1/1)	2) 3xx
850247	" "	–		La Mañana - 16/4/85 (pag 3)	El Dr. Cabalen se retiró de sala antes de la votación (1/1)	
850247	" "	–		El Día - 17/4/85	Helio Fernandez "El Banco de la República es el Gran Banco del Pueblo Uruguayo" (1/4)	
850247	" "	–		El Diario - 15/4/85	Resolución del Plenario Nacional del F. Amplio (1/1)	
850247	" "	–		El Día - 17/4/85	Quedaron casados 400 extrapresupuestados en Intendencia de Artigas (1/1)	
850247	" "	–	0945	La Mañana - 17/4/85	Martínez Moreno (F.A) estableció la necesidad de llegar a las bases (1/1)	
850247	" "	–		El País - 16/4/85	Declaración de Benito Nardone - Lider Federal de Acción Ruralista 1/1	
850248	" "	–		La Mañana - 15/4/85	Miguel Angel Pirulo presidente de ADEOM en San José (1/1)	
850248	" "	–		Ultimas Noticias - 16/4/85	Realizará Congreso la Juventud de la 99 (1/1)	
850248	" "	–		El Día 14/4/85	Homenaje a médicos y estudiantes de Medicina víctimas de la dictadura organizado por el (1/1)	Secretaria y Edico del Uruguay
850248	" "	–		El Día - 14/4/85	Edmundo Narancio (FIS) "Es el sistema el que está deteriorado" (1/1)	
850248	" "	–		El Día - 14/4/85	Dr. Bernardo Serviansky (FUM) "El panorama no es uniforme, pero muy preocupante" (1/1)	
850248	" "	–		El Día - 14/4/85	Mario Pastore (UTU) "Hay que salir del foso lo antes posible" (1/1)	
850248	" "	–		La Mañana - 16/4/85	Renuncia a Vicepresidente del SODRE: el Dr. Maggi (1/1)	
850248	" "	–		La Mañana - 16/4/85	Dimiten directores de la Compañía del Gas (1/1)	
850248	" "	–		La Mañana - 16/4/85	Renunció como profesor en Derecho el Dr. Eduardo Esteva (1/1)	
850248	" "	–		La Mañana - 26/3/85	Otorgaron por unanimidad Premio Nacional de Medicina (1/1)	
850248	" "	–		El País - 15/4/85 La Mañana 16/4/85	Masones americanos se reunirán en Montevideo del 16 al 20 abril (1/2)	
850248	" "	–		El Día (14/4/85) Diario El Día 14/4/85	Diario "Acción" distribución de efectivos militares a otras áreas (1/2)	
850248	" "	–		El Día - 16/4/85 - 17/4/85	Jornada de la ciudadanía que se dio Juramento para los Entes Autónomos y Servicios Descentralizados (1/4)	
850248	" "	–	1100	Depto. III | S.I. FF. AA.	Memorandum 115/85 P.C. MDN. Ref. a Vladimir Turiansky (1/1)	1) Bios. 2) Wash
850248	" "	–	1205	Ultimas Noticias 21/1/85 Brecha 31/1/85 Semanario Jaque (23/1/84 - "Opinión" 13/12/84	Memorandum 1/4/85. "26 de Marzo" Histórico estaría funcionando en el Uruguay desde 1982 (1/2)	
850248	" "	–		Prensa (varios diarios)	Ref. a desaparec. de Felix Martínez - Dayman Cabrera - Mariana Zaffaroni - Elena Quinteros (1/4)	Carpeta "desaparecidos" See. Biográfico
					Ref. al M.E.L.N. (1/9)	

D		— SALIDA —						
FECHA	RECIBE	FECHA	SE CONFECCIONO	DESTINO	Nº SALIDA	RECIBE	REFERENCIA	FECHA
221245 MAY 061000 MAY 85	Sgto. 1º [illegible]							30-5-85
221030 ABR	Cdo. Flaminio	3/5/85	TI Nº 142/85	Dpto II/SIFRAS	—	—		
220945 ABR 85	Cdo. Flaminio	2/5/85	TI Nº 139/85	Dpto II/SIFRAS	—	—		
081230 MAY 85	Sdo Melo.	2/5/85	TI Nº 139/85	Dpto II/SIFRAS	—	—		6-5-85
								2-8-85
								27/4/85
081230 MAY 85	Sdo Melo.							9-5-85
								15-5-85
								6-5-85
								6-5-85
								27/4/85
								6-5-85
								11/5/85
								27/4/85
231200 ABR	Sdo. Montangie							21-5-85
								6-5-85
								9-5-85
								27/4/85
								9-5-85
								6-5-85
								6-5-85
								6-5-85
								27/4/85
								11/5/85
1) 231200 ABR 85	Sdo. Montangie							6-5-85
2)								9-5-85
								9-5-85
231330 ABR 85	Sgto. Vieira							
231300 ABR 85	Sdo. Etcheverry							9-5-85

Nº	FECHA	SECRET.	HORA de ENVÍO	PROCEDENCIA	ASUNTO	PASA A
						DESTINO
SO 2495	23 ABR. 1985	—	1230	La Semana (23/3/85) El Día (23/MAR/85 1·25·28/FEB/85)	Actividades de la Secta "Moon" (1/5)	Secta Moon (Biog.
SO 2498	" "	—		El País (8/2/85 · 29/3/85) La Mañana (8/2/85	Ref. a Stefanie Bruna (1/3)	Sec. Biográfico
SO 2499	" "	—		El Diario - 8/10/84	Cayó uno de los implicados en la fuga de Licio Gelli (Elsiolombardini) 1/1	Logia P-2 (Biog)
SO 2500	" "	—		El Diario - 18/I/85	Ex policía Carlos Alfredo Lobo fue traído extraditado a la Argentina (integró la Triple A)	Triple A (Biog)
SO 2501	" "	—		El País - 22/2/85	Reunión Alemania y Chile reunión en San José (1/1)	
SO 2502	" "	—		La Mañana - 23/10/84	Las FF.AA conocían planes del MLN Confirmó el Gr. Gral (Dr) Manuel Buadas (1/1)	
SO 2503	" "	—	1230	Decisión (C. de Mercedes) 16/3/85	Hombres Juntos locales en Reus Santa Catalina y Palmitas (1/1)	
SO 2504	" "	—		Acción (" ") 27/3/85	Declaración programática de la Comisión por el Reencuentro de los Uruguayos (1/1)	
SO 2505	" "	—		Acción (" ") 29/3/85	Reunión promovida por el Centro Latinoamericano de Economía Humana (1/1)	Sec. Biográfico
SO 2506	" "	—		El País (8/2/85)	Dr. Eduardo Saiz designado médico agregado a la Fuerza en el Sinaí (1/1)	2) Bxx
SO 2507	" "	—		El País (23/2/85)	Aclaración al semanario "Aquí" sobre patronales (1/1)	
SO 2508	" "	—		Ultimas Noticias (07/I/85)	Liberan 10 presos y detienen estudiante (1/1)	
SO 2509	" "	—		" (19/I/85	Demandan al director del semanario Dignidad - Ramón Anderson (1/1)	
SO 2510	24 ABR. 1985	0825		D·2 | EM | D.E. IV	PEI (I) 58/85 - Palabras pronunciadas por Edil Corbo del Opto. de Rocha (desinfección de la Sede Cent. Comunista Latina) 1/1	Biográfico
SO 2511	" "	—	1230	Depto. II | SI. FF. AA.	PEI. 12/85 - El 5ig de la Independencia y el Día 15 de Mayo (Independencia del Estado de Israel) 1/1	Biografico
SO 2512	" "	—			PEI. 13/85 - Reuniones realizadas por la Secta Moon (1/1)	Biográfico
SO 2513	" "	—		Depto. IV | SI FFAA	T.I. Nº 232/85 - Sol. aut. de Sandra Madeira Da Silva (ingreso) 1/3	
SO 2514	" "	1380		D. E. III	P.I. Nº 04/85 - Sol. aut. de Joaquín Sarraco (1/1)	Sec. Antecedentes
SO 2515	" "	1381	0835	Brigada de Ingenieros Nº 1	Oficio Nº 014/85 - Sol. aut. (1/1)	
SO 2516	" "	1382		E-2	Sol. Aut. Nº 058/B/SM/85 (1/1)	
SO 2517	" "	1383	0845	Bn. Infantería Nº 15	Oficio Nº 99/ACT/85 - Solicita remita fco de 78 litros de gas-oil (1/2)	Mesa Central / Sec. Ge
SO 2518	" "	1385		E-2	PEI (I) 206/85 Adj. of. 306/85 Remisión de Información y de Armas - Incidentes entre el Bco. de la Nación Argentina de U.J.C. y Soldados con civiles heridos (1/3) 1) Carlos 2) Aroldo	
SO 2519	" "	1386		E-2	PEI 217/85 - Adj. PEI 27/85/D.E II - Agradece fraile el donativo del Alf. (Fredes) Alvaro Vidal de amigos (1/2) 1) Barlon 2) Ana	
SO 2520	" "	1387		E-2	PEI 218/85 - Adj. PEI 21/85/B.C.I. Nº1 - Posible cumplimiento de fuego efectuados en la frontera con Brasil (1/2) 1) Oscar 2) Wa	
SO 2521	" "	1388		E-2	PEI 219/85 Adj. PEI 10/85/Bn I. 9 - Ref. a cambios de dirección en dependencias estatales en C. Fray Bentos (1/2) Benjamín	
SO 2522	" "	1389	1200	E-2	PEI 220/85 - Adj. PEI 12/85/Bn. I. 9 - Agradece elevado a Cabo Contra la Sra. esposa e hija del Dr. Eduardo Saiz (1/2) en Fray Bentos Aroldo	
SO 2523	" "	1390		E-2	PEI 221/85 - Adj. PEI 03/85/Bn. I. 9 - Acto de inauguración del Pavellon Infantil P. "Dr. Vladimiros Ilich" en su honor (1/3) Oscar	
SO 2524	" "	1391		E-2	PEI 222/85 - Adj. PEI 49/85/D.E.I Cert. el cumplimiento acto fue realizado el 12/4/85 en el Comité de Base del P.A. "Dr. Vladimiros Ilich" (1/2) Benja	
SO 2525	" "	1392		E-2	PEI 223/85 - Adj. PEI 04/85/DE - Asamblea Comunal en Cabildo Superior de Tecnología por parte del Personal Docente y Administrativo Integrante de la Soc. de Fome. de J.T. (1/4) Aroldo	
SO 2526	" "	1393		E-2	PEI 227/85 - Adj. PEI 50/85/D.E.I - Pasaporte del F.A. encontrado en inmediaciones de Aeropuerto de Carrasco pertenecía a integrantes del Ejército en Empalme Olmos (1/2) 1) Carlos 2) Aroldo	
SO 2527	" "	1394		E-2	Semanario de Informaciones - Desde 10 al 16/ABR/85 y Anexo (1/53) 1) Raul 2) Oscar 3) Wa	
SO 2528	" "	—	1400	O. C. O. B.	P.I. 004/85 (1/1)	Sec. Antecedentes

A:		- SALIDA -					REFERENCIA	
FECHA	RECIBE	FECHA	SE CONFECCIONO	DESTINO	N° SALIDA	RECIBE		FECHA / FI
								11/5/85 Cla
								6-5-85 Sol
								9-5-85 Sol
								20-6-85 Co
221340ABBS	Sdo. Elektroberg							27/4/85 Cla
								9-5-85 Sol
060740 MAY	Sdo. Hilo							
								6-5-85 Sol
								27/4/85 Cla
								9-5-85 Sol
								21-5-85 Sol
250820ABR	Sdo. Rastrfo.	24/4/85	FOTOCOPIA	Dualista				6-5-85 Sol
240840ABBS	Sdo. Elektroberg.	24/4/85	Fotocopia	Dualista	240830ABBS	Sdo Hurtado		
		24/4/85	Fotocopia	Dualista				
		24/4/85	No recibí Telex en relación a nota		241600ABR			
		25/4/85	Telex (A) N: 343/85	D. E. III				
240845ABBS	Sdo. Diz.	24/4/85	Telex N 344/85	Reg Inf N1				
		24/4/85	Telex N 345/85	E-N				
240850ABBS	Sdo Hernández	25/4/85	Telex N: 06/85 Bn. I. N° 15 NOTA N: 005/85	Bn. I. N° 15			24/85 o/ Nº 163/500/85 cumplo Nota 005/85	
261330ABR	Sdo. Silva							
261330ABR	Sdo. Silva							
261330ABR	Sdo Rivas							
241030ABBS	Sdo Arbeláez	24/4/85	FOTOCOPIA	Dpto. III S.E.P.C.FF.AA	241430ABBS	Sdo. Vacca		11/5/85
260830ABR	Sdo arbeláez	24/4/85	FOTOCOPIA	Dualista	241430ABR	Sdo GARAY		
250800ABR	Sdo ROLON							
260830ABR	Sdo. arbeláez	24/4/85	ROTOCOPIA	Dualista				29-5-85 Sol
260830ABR		24/4/85						21-5-85
260830ABR	Sdo Santos							
261330ABR	Sdo. Silva							
261800ABR	Sdo Romero							
030830ABR	Sdo Silva							16-7-86 Sol
241240ABBS	Sdo. Bahamón	25/4/85	Telex (A) N: 346/85	OCOA				

Nº	FECHA	U-ENT. SECRET.	HORA de ENT.	PROCEDENCIA	ASUNTO	DASA DESTINO
8502529	24 ... 1985	1388	1640		PI Nº 007/85 (1) Aut	
8502530	" "	-	1643	D-2 EM DE IV	REI (1) Nº 58/85 Ref: Sindicato Unico de Trabajadores Braceros de Treinta y Tres (1/2)	1) Brog 2) W
8502531	25 Abr. 1985	-		Secretaria / S.I.FF.AA.	Orden de Servicios Nº 17/85 (1/2)	Cuadro de Ordenes
8502532	" "	-	1045	Dpto. Docentes	Sumario de Información - período 17 al 21/ABR/85 (1/80)	1) Brog. 2) Wang
8502533	" "	-		Dpto. IV / S.I.FF.AA	INFT.I. Nº 051/85 - Adj. Diario Oficial de Nos 21913 al 21918 de fechas: 9/10/11/12/15/16/4/85 (1	1) Docentes 2) Brog
8502534	" "	1391	1140	Secretaria / S.I.FF.AA.	INFT.I. Nº 122/85 - Adj. Orden del C.G.E. Nº 8567	Docs. Hist. y Gráficos
8502535	" "	-	1320	Dpto 4 / SIFFAA OPINAR	Recorte del 25/4/85 Pág 6 Ref: Integran Comisiones de Representantes de Trabajadores (1/1)	y Brog
8502536	" "	-	1320	OPINAR	Recorte del 25/4/85 Pag 28. Ref: Jubilados de Trabajadores pasarán a ser trabajadores (1/1)	
8502537	" "	-	1600	Dpto 4 SDMAA ASAMBLEA	Recorte del 25/4/85 Pags 24 y 10 Ref: Desaparecidos ¿Qué camino seguir? (1/2)	Grup Doc
8502538	" "	-	1710	D-2 EM DE IV	PEI (1) Nº 63/85 Ref: Asumió la 2da Jefatura Adscripto a la Junta Dptal de Maldonado	
8502539	" "	-	1715	D-2 EM DE IV	PEI (1) Nº 64/85 Ref: Restitución de 4 funcionarios en I M Maldonado (1/1)	2) Wa
8502540	" "	-	1717	D-2 EM DE IV	PEI (1) Nº 65/85 Ref: Autorizados a la Ese Maldo a Lavalleja (1/1)	
8502541	" "	-	720	D-2 EM DE III	PEI (1) Nº 66/85 Ref: Investigación sobre tres pasos a pedir del MDN Carmen (1/1)	
8502542	" "	-	1725	D-2 EM DE III	PEI (1) Nº 67/85 Ref: Funcionarios de OSE destituidos en Maldonado (1/1)	
8502543	" "	-	1727	D-2 EM DE IV	PEI (1) Nº 71/85 Ref: Solicitudes gremiales de funcionarios de UTE en Maldonado (1/2)	- Ese Brog
8502544	" "	-	1730	D-2 EM DE III	PEI (1) Nº 72/85 Ref: Actos Varios a cabo por el CA en Maldonado (1/2)	1) Carteles 2) 13
8502545	" "	-	1750	D-2 EM DE IV	PEI (1) Nº 73/85 Ref: Homenaje a Horacio Cala Borrelli (1/2)	1) Carteles 2) Bi
8502546	" "	-	1755	D-2 EM DE III	PEI (1) Nº 75/85 Ref: Nuevo Diadema de Hospitales en Maldonado (1/2)	
8502547	" "	-	758	D-2 EM DE III	PEI (1) Nº 076/85 Ref: IV Encuentro Nacional de Mesas Temáticas del Interior (1/4)	
8502548	" "	-	1803	D-2 EM DE III	PEI (1) Nº 078/85 Ref: Participación activa en jornadas de lo Grupos en Rocha (1/1)	Se Anuda
8502549	" "	-	1825	Dpto III / SIFFAA	Oficio Nº 119/85 Ref: Mot. 26 de Marzo (1/3)	Brog
8502550	26 ABR. 1985	-	0805	Dpto. III / S.I. FF.AA.	Oficio Nº: 118/85. Informa del "MOVO" obra reunión mesa representativa del día 18/ABR/85 (1/12)	1) Brog 2) Wan
8502551	" "	-			Oficio Nº: 116/85 - Cdj - 9 grupos musicales de la escuela estarían funcionando en Cerro (1/19)	Brog Se
8502552	" "	1411	1300		Sol. de Aut. Nº: 23/85 (1/1)	
8502553	" "	1412		A-2	Sol. de Aut. Nº: 24/85 (1/1)	Se. Antecedent
8502554	" "	1410			Sol. de Aut. Nº: 022/85 (1/1)	
8502555	" "	-			JAQUE Recorte del 26/4/85 Pags Ref: Se elegirán a Diagón y a Nuñez Diputados en la IDI (1/1)	
8502556	" "	-			JAQUE Recorte del 26/4/85 Pag 8 Ref: Anuncio a los fiscales partidos y grupos de la oposición (1/1)	
8502557	" "	-			EL PAIS Recorte del 21/4/85 Ref: Gran apoyo a la gobernabilidad de Sanguinetti a LACALLE (1/1)	Asunto
8502558	" "	-	1400	Dpto 4 SDMAA	EL PAIS Recorte del 19/4/85 Ref: Intervención a la Renta del Sector Agropecuario (1/1)	Brog Se
8502559	" "	-			EL PAIS Recorte del 23/4/85 Ref: Dinero Tortuga recuperado en el correo Nacional (1/1)	
8502560	" "	-			EL DIA Recorte del 24/4/85 Ref: Propuesta para alto cargo del SOSE (1/1)	

A:		- S A L I D A -					REFERENCIA	
FECHA	RECIBE	FECHA	SE CONFECCIONO	DESTINO	N° SALIDA	RECIBE		FECHA
24/6/85 ABR	Sdo. Rosales	24/4/85	Memo (e/N° 347/85	S.M.A.				21-5-85
1/2508 ABR	Sdo. Natale	24/4/85	FOTOCOPIA	Archivo	24/MAR/85	Sdo. Rosales		
25/04/85 ABR	Cbo. Florindo							
1) 260830 ABR	Sto. Altabalde	sus. pres. ofrecidos 24/6/85						2/6/85
2) 14/300 MAR 86	Sdo. Nito							
1) 25/1120 ABR	Sto. Santos	24/6/85	Destruido el T.I. y las demás oficias dispuestas					
2)								
25/1140 ABR 85	Cbo. Florindo	25/6/85	TI N° 139/85					
17/1230 MAY	Sdo. ACOSTA	Sdo. Nito						30-5-85
25/1350 ABR								21-5-85
25/1600 ABR	Solicita							14-9-85
								11-6-85
								21-5-85
								11/5/85
260830 ABR 85	Sto. Altabalde							21-5-85
								21-5-85
1) 261330 ABR 85	Sto. Vieira	25/4/85	Rosales	Archivo	25/ABR/85	Sdo. Rosales		11/5/85
2) 261830 ABR								21-5-85
1) 261330 ABR	Sto. Vieira	26/4/85	Fotocopia	Sr. Cnel. Lamy	261330 ABR 85	Sto. Vieira		21-5-85
2) 261830 ABR								21-5-85
260830 ABR 85	Sto. Altabalde							21-3-60
1) 25/1610 ABR	Sdo. Rosales							
260830 ABR	Sto. Altabalde							9-5-85
1102/300 MAY	Sdo. Montenegro							
2)								
261830 ABR	Sto. Vieira							5-6-85
261300 ABR 85	Sdo. Batista	27/4/85	Memo (9) N° 348/85	A-2				
		30/4/85	Recibo N° 349/85	A-2				
		27/9/85	Memo (A) N° 350/85	A-2				
261300 ABR 85	Sto. Vieira							21-5-85
								28-4-86
								9-5-85
								21-5-85
								6-5-85
								11/5/85

Nº	FECHA	Nº ENT. SECRET.	HORA de ENT.	PROCEDENCIA	ASUNTO	PASA A DESTINO
850256[illegible]	26 ABR. 1985			D	El País Recorte del 18/4/85 ref: Partido Demócrata de Paysandú 1/1.	
850256[illegible]					El País Recorte del 9/4/85 ref: Declaraciones de docente de Nueva Helvecia 1/1	
850256[illegible]				Dpto D.	El País Recorte del 21/4/85 ref: Rungo en el 8. Comunicado ; se preparan planes de trabajo para junio 85 1/1	
850256[illegible]			1530		El País Recorte del 22/4/85 ref: Pablo Recalde ex joven docente Rungo en Nemesio ctí	
850256[illegible]					El País Recorte del 24/4/85 ref: Fallecimiento de Pedro Bascetta DE RECIENTE RECUERDO 1/1	
850256[illegible]					El País Recorte del 24/4/85 ref: Reinicio de clases Interdictos ha sido postergado ejemplos	
850256[illegible]					El País Recorte del 24/4/85 ref: renunció el Jockey Club el Dr VARGAS 1/1	
850256[illegible]					PEI(1) Nº 10/85 1/1	
850256[illegible]					Planilla de Antecedentes Nº 065/85 1/1	
850256[illegible]					Planilla de Antecedentes Nº 063/85 1/1	
850256[illegible]					PEI(1) Nº 230/3 el 85 Ag PEI 24/85 Reg C3 ref: Inauguración de Local del PS en Rivera 1/1	
850256[illegible]					PEI(1) Nº 228/3 el 85 Ag PEI 5/8 Dcto ref: Palabras pronunciadas por Edel CORBO en ROCHA (1/2)	
850256[illegible]					PEI(1) Nº 229/3 el 85 Ag PEI 24/85 Reg C3 ref: Comisión Directiva asociación de Padres de Rivera (1/3)	
850256[illegible]					PEI(1) Nº 232/3 el 85 Ag PEI Nº 10/85 B I 8 ref: Junta Dptal de Paysandú 1/3	
850256[illegible]					PEI(1) Nº 234/3 el 85 Ag Oficio Nº 0270 Inspectores Dptales del Trabajo ref: agresiones a Alumnos (1/2)	1) Canelones 2) Ag
850256[illegible]					PEI(1) Nº 231/3 el 85 Ag PEI 4/85 Bu I 8 ref: Delegación de maestros del Dpto de Río Negro (1/3)	Biog
850256[illegible]	27 ABR 85	–	1700	D Dpto. III S.I.FFAA.	Memorandum 170/85 - Informe ref. al 1º de Mayo ref. al envío de Delegaciones (1/12)	Sec. Biográfico
850256[illegible]	29 ABR. 1985	–	0800	Dpto I SIFFAA	Ref-a los Sediciosos Juan Almiratti Nuelo y Walter de Mello Rodríguez (1/1)	1) Bio g. 2) Wa
850256[illegible]	" "	–			CHCP. Nº 361/82 (I) Dpto. Mdeo. de Manuel Alvarez (1/5)	
850256[illegible]	" "	–			" " 350/82 (I) " " " Ramón Sosa (1/2)	
850256[illegible]	" "	–			" " 347/82 (I) " " " Liliam de Freitas Yardin (1/3)	
850256[illegible]	" "	–			" " 330/82 (I) " " " Victor Alvarez Silva (1/5)	
850256[illegible]	" "	–			" " 315/82 (I) " " " Luis Varela (1/3)	
850256[illegible]	" "	–			" " 751/82 (P) " " " Ricardo Da Rosa (1/3)	
850256[illegible]	" "	–	1015	D. I. I.	" " 747/82 (P) " " " Damian Carricato (1/3)	Sec. C.I.A.C.
850256[illegible]	" "	–			" " 743/82 (P) " " " Gerson Carraco (1/3)	
850256[illegible]	" "	–			" " 737/82 (P) " " " Esterlina Lopez (1/3)	
850256[illegible]	" "	–			" " 730/82 (P) " " " Eduardo Casalvia (1/3)	
850256[illegible]	" "	–			" " 722/82 (P) " " " Moises Mizrahi (1/3)	
850256[illegible]	" "	–			" " 719/82 (P) " " " Raúl Cedres Vergara (1/3)	
850256[illegible]	" "	–			" " 717/82 (P) " " " Juan Carlos Salsamendi (1/3)	
850256[illegible]	" "	–			" " 714/82 (P) " " " Alberto Williman (1/3)	

D.		- S A L I D A -					REFERENCIA	
FECHA	RECIBE	FECHA	SE CONFECCIONO	DESTINO	Nº SALIDA	RECIBE		FECHA
261830DBR	Sdo. Lozo							6-5-85 6-5-85 23-5-85 21-5-85 6-5-85 24-5-85 11/5/85
	Sdo. Niz	2/5/85 29/4/85 9/5/85	Memo (A) Nº 351/85 (Estrictamente Secreto) Memo (A) Nº 352/85 Memo (A) Nº 353/85	D. E. IV E-2 E-2				
270940ABR85	Sdo. Montangie	26/4/85	FOTOCOPIA	Analista	261820DBR	Sdo. Polonia		6-5-85 5-6-85 11/5/85 6-5-85 11/5/85
1) 291330DBR 2) 291400DBR 270940ABR 020900ABR 1) 290830ABR 2)	Sdo. Lozo Sdo. Aguirre Sdo. Montangie Sdo. Montangie Sdo. Castilla	26/4/85 29/4/85	FOTOCOPIA [illegible]	Analista [illegible]	261820DBR [illegible]	Sdo. Polonia [illegible]	2664	19-6-86 21-5-85 11/5/85
291200ABR85	Sdo. Ma. Martínez							12-8-85

Nº	Fecha	Dent. Secret.	Hora de Ent.	Procedencia	Asunto	Pasa Destino
8502593	29 Abr. 1985	–			CHCP. Nº 704/82 (P) Dpto. de Mdeo. de Carlos Viñas Sarli (1/3)	
8502594	" "	–			" " 699/82 (P) " " " " Cristina Rovera Corbo (1/4)	
8502595	" "	–			" " 698/82 (P) " " " " María Esther Abal (1/5)	
8502596	" "	–			" " 684/82 (P) " " " " Juana Villar (1/3)	
8502597	" "	–			" " 679/82 (P) " " " " Laura Cappi (1/3)	
8502598	" "	–			" " 678/82 (P) " " " " Susana Perez Alvarez (1/3)	
8502599	" "	–			" " 672/82 (P) " " " " Artigas Ferreira Cardoso (1/3)	
8502600	" "	–			" " 671/82 (P) " " " " Pedro Baliero (1/3)	
8502601	" "	–			" " 667/82 (P) " " " " Jorge Fajardo Rodríguez (1/3)	
8502602	" "	–			" " 944/82 (P) " " " " Roberto Mantero Saettone (1/3)	
8502603	" "	–			" " 859/82 (P) " " " " Horacio Muniz (1/3)	
8502604	" "	–			" " 852/82 (P) " " " " Juana García (1/3)	
8502605	" "	–			" " 844/82 (P) " " " " Eurifue Meyer (1/3)	
8502606	" "	–			" " 843/82 (P) " " " " Mario García Alvarez (1/3)	
8502607	" "	–			" " 825/82 (P) " " " " Carlos Villanueva (1/3)	
8502608	" "	–	1050	D.I.I.	" " 811/82 (P) " " " " Juan Antonio Ruiz (1/3)	Sec. CHCP
8502609	" "	–			" " 816/82 (P) " " " " José Pablo Rodríguez (1/4)	
8502610	" "	–			" " 810/82 (P) " " " " Felix Haran Velasco (1/3)	
8502611	" "	–			" " 809/82 (P) " " " " Carlos Míguez (1/3)	
8502612	" "	–			" " 1710/82 (P) " " " " Héctor Tejedor (1/3)	
8502613	" "	–			" " 1706/82 (P) " " " " César Luis Machin (1/3)	
8502614	" "	–			" " 359/82 (P) Dpto. de Canelones - José Míguez (1/4)	
8502615	" "	–			" " 425/82 (P) " " " - Héctor Silvio Pioli (1/4)	
8502616	" "	–			" " 389/82 (P) " " " - Kreysler Marenales (1/5)	
8502617	" "	–			" " 358/82 (P) " " " - Eduardo García Ferreiro (1/3)	
8502618	" "	–			" " 487/82 (P) " " " - María Laura Castro (1/3)	
8502619	" "	–			" " 482/82 (P) " " " - Elbio Corbellini (1/5)	
8502620	" "	–			" " 470/82 (P) " " " - Gehová Papuy (1/3)	
8502621	" "	–			" " 464/82 (P) " " " - Roberto Oliveira (1/5)	
8502622	" "	–			" " 458/82 (P) " " " - Ninstón Alarcón (1/6)	
8502623	" "	–			" " 457/82 (P) " " " - Angel Troche (1/3)	
8502624	" "	–			" " 456/82 (P) " " " - Ermi Tamborini (1/3)	

A:		- S A L I D A -					REFERENCIA	
FECHA	RECIBE	FECHA	SE CONFECCIONO	DESTINO	Nº SALIDA	RECIBE		FECHA
29 1200 AB 1285	Sgto. S/a Martinez							12-8-85
								16-8-85

Nº	FECHA	Nº ENT. SECRET	HORA de ENT.	PROCEDENCIA	ASUNTO	PASA DESTINO
8502625	29 ABR. 1985	1130			CHCP. Nº 451/82 (P) Dpto. de Canelones - Carlos Trápani (1/3)	
8502626	" "	1			" " 435/82 (P) " " " - Angel Borra (1/5)	
8502627	" "	1			" " 434/82 (P) " " " - Narciso Betancor (1/4)	
8502628	" "	1			" " 427/82 (P) " " " - Oscar Sosa (1/3)	
8502629	" "	1			" " 418/82 (P) " " " - Adolfo Hita (1/4)	
8502630	" "	1			" " 417/82 (P) " " " - Darli García (1/3)	
8502631	" "	1			" " 415/82 (P) " " " - Pedro Echeverría (1/3)	
8502632	" "	1			" " 402/82 (P) " " " - José Bofarge (1/4)	
8502633	" "	1			" " 364/82 (P) " " " - Julio Alvarez (1/5)	
8502634	" "	1			" " 363/82 (P) " " " - Angel Alegre (1/5)	
8502635	" "	1			" " 360/82 (P) " " " - Angel Rodríguez (1/3)	
8502636	" "	1	11/30		" " 497/82 (P) " " " - Mario Causa (1/4)	
8502637	" "	1		D.I.I.	" " 494/82 (P) " " " - Miguel Angel Betancor (1/6)	fec. CHCP.
8502638	" "	1			" " 501/82 (P) " " " - Nelson Fuentes (1/3)	
8502639	" "	1			" " 502/82 (P) " " " - Aurelio Gambera (1/4)	
8502640	" "	1			" " 503/82 (P) " " " - Carlos Alfredo García (1/4)	
8502641	" "	1			" " 504/82 (P) " " " - Carlos Guido González Bejerez (1/5)	
8502642	" "	1			" " 511/82 (P) " " " - Eduardo Sosa (1/3)	
8502643	" "	1			" " 515/82 (P) " " " - José Pablo Rodríguez (1/5)	
8502644	" "	1			" " 525/82 (P) " " " - Rosendo Collazo (1/3)	
8502645	" "	1			" " 1704/82 (P) Dpto. de Mdeo - Hector Gaminez (1/3)	
8502646	" "	1			" " 540/82 (P) " " Canelones - José Luis Coppola (1/4)	
8502647	" "	1			" " 535/82 (P) " " " - José Duarte Silva (1/3)	
8502648	" "	1421 de 1000		Secretaría/SCTRIA	TIP DPO/85 BMDN Nº 8177/8178 - Resuelto 2345	Asunción
8502649	" "	1			CHCP Nº 369/82 (Dpto Mdeo fec 169) (P) de Juan Cristino VARELA DAMBORIARENA 1/3	
8502650	" "	1			CHCP Nº 1446/82 (Dpto Mdeo) (P) Mario Marqueto MOREIRA MARTINEZ 1/3	
8502651	" "	1	1700	D.D.I.	CHCP Nº 1438/82 (Dpto Mdeo) (P) Antonio Augusto DUARTE LOPEZ 1/4	CHCP
8502652	" "	1			CHCP Nº 1428/82 (Dpto Mdeo) (P) Waldemar ARAUJO OTERO (1/4)	
8502653	" "	1			CHCP Nº 1411/82 (Dpto Mdeo) (P) Raquel CARRIQUIRY (1/3)	
8502654	" "	1		D.I.I.	CHCP Nº 1410/82 (Dpto Mdeo) (P) Enrique Antonio SANTOS ESCANDEO 1/4	
8502655	" "	1	1730		CHCP Nº 1405/82 (Dpto Mdeo) (P) Elbio Roberto FERNANDEZ BADEA (1/3)	
8502656	" "	1			CHCP Nº 1357/82 (Dpto Mdeo) (P) Pablo Blanco ROSINI DE SALES 1/3	

A:		- SALIDA -					REFERENCIA	
FECHA	RECIBE	FECHA	SE CONFECCIONO	DESTINO	Nº SALDO	RECIBE		FECHA
29/12/00 ABR 85	Sgto Ma. Martinez							16-8-85
								22-8-85
29/12/00 ABR 85	Sgto Ma. Martinez	14/8/85	T. I. Nº 154/85	Dpto. II/SIFFAA	—	Ch. Cuadrado.		22-8-85

Nº	FECHA	U/ENT. SECRET.	HORA de ENT.	PROCEDENCIA	ASUNTO	PAIS DESTINO
8502657	29 ABR. 1985	—			Oficio Nº 978/82 (Dpto Hdeo) (R) Gerardo Lucas SARAVIA GOYENOLA (1/3)	
8502658		—			Oficio Nº 977/82 (Dpto Hdeo) (R) Jaime LOSER SENALAJOVICH (1/4)	
8502659		—			Oficio Nº 1358/82 (Dpto Hdeo) (R) Bruno Hugo SORIA SENA (1/3)	
8502660		—			Oficio Nº 973/82 (Dpto Hdeo) (R) Roberto Luis ACOSTA LAGARDE	
8502661		—			Oficio Nº 974/82 (Dpto Hdeo) (R) Julio Isaac BAEUNER ROSENBERG (1/2)	
8502662		—			Oficio Nº 975/82 (Dpto Hdeo) (R) Mauricio CRATZMAN CRATZMAN (1/3)	
8502663		—		DSI	Oficio Nº 976/82 (Dpto Hdeo) (R) Pasó a la Justicia Militar Uruguaya el Sr. PERCIO BIANCHI (1/3)	
8502664	30 ABR. 1985	—	0800	Dpto. III / SIFFAA	Memo 122/85 (amplía Memo 120/85) Doc. elaborado por el PIT ref. a la reunión sobre Deuda Externa, Caribe y Democracia para el 3/5/85 (1/3)	
8502665	" "	—	0855	Dpto. IV / S.I. FF.AA	T.I. Nº 053/85 - Adj Diarios Oficiales Nºs 21919 al 21922 de fechas - 17/18/22/23/4/85	
8502666	" "	1386		Jefatura / Dirección / Ejército (DIES)	Oficio Nº 1064/85 (DIES) Ref. - a visita al Servicio el 16/OCT/85 (1/1)	
8502667	" "	1438/39		E-2	Sumario de Informaciones y Anexo - período 17/ABR al 23/ABR/85 (1/40)	
8502668	" "	—	1045	Dpto II / S.I. FF.AA	Novedades de Trabajo: (Radio la VOZ de la OEA (EE.UU) de fecha 18/4/85 (1/1)	
8502669	" "	—			" " " " " " " (" ") de fecha 23/4/85 (1/1)	
8502670	" "	—	1245	"Aquí" pag 24 / 30-4/85	Ref. a Mario Benedetti (1/1)	
8502671	" "	—	1515	Dpto IV / SIFFAA	DIN 247/85 Ref. Actividades de MIRIAM MONTIEL ARDIMAN (1/2)	
8502672	" "	1450	1530	Dpto I / EMGFA	Selectos de Actualidad Nº 062/3/14/85 (1/1)	
8502673	" "	—	1820	Dpto 4 / SIFFAA	PEI Nº 14/85 Ref: Artículo aparecido en Revista Semanario "STERN" Nº 13 sobre visita de UTRAS - Correo (1/3)	
8502674	02 MAYO 1985	—	0900	Dpto. III / SIFFAA	Memorandum 24/85 - Adj. documentación del MLN. Borro de declaración - voluntad donde se plantean los 10 puntos (1/8)	
8502675	" "	—		Dpto III / SIFFAA	Memorandum 125/85. Adj. publicación "Liberación Nacional" del Mov. 26 de Marzo" MARZO/85 (1/48)	
8502676	" "	—		Secretaría / SIFFAA I.A.	Orden de Servicio Nº 18/85 (1/2)	
8502677	" "	1445		E-2	PEI 240/85 Adj. Parte periódico de Información de la D.E II - período 26/MAR al 05/ABR/85 (1/8)	
8502678	" "	1442	0815	E-2	PEI 243/85. Adj. " " " " Nº 04/85/D.E.II (1/6)	
8502679	" "	1441		E-2	PEI 242/85. Adj PEI 28/85/DE II - Ref. a viajes e incidentes Ref. a atentados de activistas (1/3)	
8502680	" "	—		Dpto. III / SIFFAA	Organigrama Ref. al Mov. 26 de MARZO (1/1)	
8502681	" "	—			Memo 123/85 - (Reunión a nivel Coordinadores del "26 de MARZO" - Resolución del FOP Tendencias, Organización) (1/3)	
8502682	" "	—		Dpto I / SIFFAA	Panfleto Ref. al 1º de Mayo (1/2)	
8502683	" "	1444	0900	E-2	PEI 241/85 Adj PEI 5/1/85/DEI - Infiltración frustrada completada en el período de la Excepción (1/2)	
8502684	" "	1443		E-2	PEI 244/85 Adj PEI 27/85/R.C.Nº3 Ref. a Campaña realizada en el Consulado Gran Bretaña por parte del Sr. Enrique (1/2)	
8502685	" "	—		Oficio pag 6 / 02/5/85	Reincorporación con ascenso de militares duplicará grados y hará peligrar la democracia" Cuel(R) (1/1)	
8502686	" "	—		Oficio pag 28/02/5/85	V/A Marques dispuesto a declarar. "No tengo nada de que declarar" (1/1)	
8502687	" "	—	1220	Oficio pag 13/02/5/85	Exhibe mensaje y evangelio para que todos lo puedan leer en la Plaza Cagancha - Cosas "Ecos" (1/1)	
8502688	" "			Oficio pag 11/02/5/85	Maj Adelma Gerona: el soldado de todos - Luego salto conmovió a Nibia Arenzo (1/1)	

A: FECHA	RECIBE	SALIDA FECHA	SE CONFECCIONO	DESTINO	Nº SALIDA	RECIBE	REFERENCIA	FECHA
30 1100 ABR 85	Sgto. M. Martinez							22-8-85
1) 300940 ABR 2) 032830 MAY	Sgto. Sartore Sgto. Torres	24/6/85	T.I. destruido - Diarios oficiales devueltos al Dpto. IV/S.IFFAA por la Sec. Biog.				8502577	21-5-85
1) 301100 ABR 2) 231700 SET	Sgto. Gorolsan Sgto. Torres							9-6-86
	→ S	30/4/85	FOTOCOPIAS	2 - Analistas 1 - Dpto. III/S.IFFAA	301100 ABR 85	Sgto. Sartore		9-5-85 9-5-85
301245 ABR 85	Sgto. Aldabalde	7/5/85	Memo (A) Nº 355/85	Dpto. IV/S.I.FFAA	070830 MAY	Sdo. Barrueche		
1) 031330 MAY	Sgto. Vieira	7/5/85	Memo (A) Nº 356/85	E-2				
2) 031820 MAY	Sdo. Torres							21-5-85
020900 MAY 0	Sdo. Montangie							21-5-85
020830 MAY 85	Sdo. Rosales							
021000 MAY 85 1) 021000 MAY 85	Sdo. Montangie	2/5/85	Fotocopia	Analistas	021000 MAY	Sgto. Sartore		4-7-86
2) 1) 021330 MAY	Sgto. Vieira	2/5/85	Fotocopia	Analistas				4-7-86
2) 030845 MAY	Sdo. Montangie	2/5/85	Fotocopia	Analistas			2944	9-5-85
021000 MAY 85 021245 MAY 85	Sdo. Montangie Sgto. [illegible]							11/1/85 2-8-85
021000 MAY 85	Sgto. Sartore							
030845 MAY	Sdo. Montangie	2/5/85	Fotocopia	Analistas	021000 MAY	Sgto. Sartore		21-5-85
		2/5/85	Fotocopia	Analistas				21-5-85
021230 MAY 85	Sgto. 1º Garcia Sdo. Melo							
021245 MAY	Sdo. Camacho Torres							11/1/85 26-6-85

Nº	Fecha	Nº Ent. Secret.	Hora de Ent.	Procedencia	
		1985			
8502689		–	1600	Dpto I / SIFFAA	V
8502690	" "	–	1700	Dpto I. DPGNIDSB	V
8502691	" "	–	1740	M. D Nacional	V
8502692	" "	–			V
8502693	" "	–	1740	Dpto II / EME	V
8502694	" "	1456	1800	SIFFAA	V
8502695	" "	–		D-2 / EMDE III	V
8502696	" "	–	1840	D-2 / EM DE III	V
8502697	" "	–	1843		V
8502698	03 MAYO 1985	–	1230	Prensa	V
8502699	" "	–	0940	Dpto IV / SIFFAA	V
8502700	" "	1458/59		Secretaria / S.I.FF.AA. I.A.	V
8502701	" "	–	1100	Dpto. I / S.I.FF.AA.	V
8502702	" "	–		Dpto. Analistas / SIFFAA	V
8502703	" "	–		"Jaque" 3/5/85 pág 7	V
8502704	" "	–		"Jaque" 3/5/85 pag 9	V
8502705	" "	–		"La Democracia" 3/5/85 pag 7	V
8502706	" "	–		"La Democracia" 3/5/85 - pág 7	V
8502707	" "	–	1105	"Jaque" - 3/5/85 - pág 3	V
8502708	" "	–		"La Democracia - 3/5/85 pag 4	V
8502709	" "	–		"Jaque" - 3/5/85 pág 7	V
8502710	" "	–		"Jaque" - 3/5/85 pág 8	V
8502711	" "	–	1140	Busqueda 3/5/85 pag 30	V
8502712	" "	–		La Hora - 3/5/85 - pag 16	V
8502713	" "	1480			V
8502714	" "	1479		R. U. N.	V
8502715	" "	1478	1230		V
8502716	" "	1477			V
8502717	" "	–	1530	Ayda DIV. del E.M.C.A.	V
8502718	" "	–	1600	Dpto I – SUBJEFE	V
8502719	" "	–	1650	Dpto I – EL JEFE	V
8502720	" "	1480/1250		Delgo del C. Aeronáutico SJ FFAA	V

A S U N T O.

Boletín de Noticias de la Agencia PRENSUR del 26/4/85 1/36
Adjunto del 30/4/85 Pag 22 Ref: Informe sobre nuevo país de Nicaragüenses del F. Sandinista de Liberación 4/2
Boletín Reservado Nº 2047 del 31/12/79 Ref. Pase a situación de Retiro 4/3 1/1
Boletín Reservado Nº 1744 del 5/4/76 Ref. Retiro del Sr Cnel Sergio D'OLIVEIRA
Relación de Señores Oficiales Superiores con Destinos al 23/JUN/77 1/3
Of Nº 285-2/85 Sdo Ant (1/5)
T I (1) Nº 1011/85 Sdo Ant (1/2)
PEI (1) Nº 83/85 Ref: Arma encontrada en poder del Sr Mohamed KASSEM JORGE 1/2
PEI (1) Nº 82/85 Ref: Panfleto encontrado en C. Aeronáutico de U.I.C (1/1)
"LA HORA" del Mes de Octubre/1984 ...
T.I. Nº: 056/85 Adj: Diario oficial Nros 21923 y 21924 de fecha 24/25/4/85
T.I. Nº: 128/85 - Adj: Circulares del C.G.E. Nros. 1 y 2
(Revista "JORNADA" de ASCEEP-FEDU. Nº: 0 del 07/Set/84 (1/16)
Sumario de Información del 24/ABR al 02/MAY/85 (1/47)
Ref. al Cnel. Yaki Correa y el Consejo de Estado (1/1)
S/N Jacinto Avilés aclara su intervención y declaraciones del U/M Hugo Márquez (1/1)
Grupos de la J.D.I (1/1)
La I.M.M. tiene intención de poder un propio emisora de radio (1/1)
Desinteresados para el trueque estatal (1/1)
Ref. a las Entidades anuales (1/1)
Dr. E. Tarigo - Pensamiento del P. Colorado a la Internacional Socialista (1/1)
Nueva estrategia electoral en el Partido Nacional (1/1)
Cartas de la Cámara de la Construcción y Expresiones de Carlos Peña (1/1)
Se inaugura la exposición en el Subte Municipal (1/1)
Solicitud de Información Nº: 1012/85 (1/2)
" " " Nº: 1009/85 (1/3)
" " " Nº: 1006/85 (1/2)
" " " Nº: 073/85 (1/2)
Recorte del 3/5/85 Pag 10. Ref Comisiones parlamentarias recaban testimonios
Recorte del 2/5/85 Pagina 2 del Diario "El Pueblo" de Salto (1/1)
Of 25/4/85 AA Nota 011/85 Ref. puesto a la venta de Suplemento Nº 70 (1/2)
Of Nº 205-2/85 (1/1)

PASE

DESTINO

Analistas
Ase
BX
Sec Ant
Grupo
Sec Ant
Sec. Biográfico
1) Anal. 2) Biog
Comun. Jefes y Of
Sec. Biográfico
Sec. Biográfico
} Sec. BXX
(Biográfico y Asun
Biográfico y Asun
Biográfico
Asunto
Biográfico y Asun
Biográfico y Asun
Biográfico y Asun
Biográfico y Asun
Sec. Datos Ele
Grupo
Sección
Sec. Datos

E N T R A D A		– S A L I D A –					REFERENCIA	
FECHA	RECIBE	FECHA	SE CONFECCIONO	DESTINO	Nº SALIDA	RECIBE		FECHA
030380 MAY	Dpto. Sanidad							
21710 MAY	Sdo. Morales -	7/5/85	T.E. 505/85	Dpto. III/SIPPAA	030380MAY	Sdo. Marcel.		9-5-85
030458 MAY	Sdo. Valle							
	Cbo. MARTINEZ	7/5/85	Memo (A) Nº 357/85	S.S. PE.MA.				
		7/5/85	Memo (A) Nº 358/85	D-21 EM/DG III				
030845 MAY	Cbo. Vanbergue	13/8/85		Dpto III →	130900A60	Dpto Sanidad	SITUACION CARROSA	
030500 MAY	Dpto. Sanidad	9/5/85	FOTOCOPIA	Se Archiva	030500MAY	Dpto. Sanidad		21-5-85
1) 030500 MAY	Dpto. Sanidad							
2) 030500 MAY	Sdo. Toro	24/6/85	T.I. destruido - Diario devuelto al Dpto. III/SIPPAA por la Lic. Big					
031100 MAY	Cbo. Fernandez	14/5/85	Memo (A) Nº 154/85	Dpto. II/SIPPAA	-	Sdo. Cardozo		
031143 MAY 85	Sdo J. Rodriguez							16-7-85
031815 MAY	Dpto Sanidad							4-7-85
031115 MAY 85	Sdo. Nieto.							11/5/85
	Sdo. J. Rodriguez							21-5-85
								9-5-85
031105 MAY								21-5-85
								11/5/85
								21-5-85
								6-7-85
								21-5-85
		9/5/85	Memo (A) Nº 359/85	PNN				
031240 MAY 85	Sdo. Battista	9/5/85	Memo (A) Nº 360/85	P. NN.				
		9/5/85	Memo (A) Nº 361/85	P. NN.				
		13/5/85	Memo (A) Nº 362/85	N-2				
031540 MAY	Dpto. Sanidad							16/9/85
031830 MAY	Dpto. Sanidad							9-5-85
031650 MAY	Dpto. Sanidad							
031820 MAY	Cbo. MARTINEZ	9/5/85	Memo (A) Nº 364/85	S.S. FF.AA.				

— E N T R A D A —							— S A L I D A —				REFERENCIA	CONTESTACION
FECHA	RECIBE	FECHA	SE CONFECCIONO	DESTINO	Nº SALIDA	RECIBE	FECHA	RECIBE				FECHA
030380 MAY	Dpto. Factura											
21710 MAY	Sdo. Gonzalez	23/5/85	P.E. 505/85	Dpto. III/SIPPAA	030380MAY	Sdo. Marcel.						9-5-85
030445MAY	Sdo. Yebe											
	Cbo. MARTINEZ	7/5/85	Memo (A) Nº 357/85	S.S. FF.AA.								
		7/5/85	Memo (A) Nº 358/85	D-2/EM/DG III								
030845 MAY	Cbo. Rodriguez	13/8/85		Dpto III	130900A60	Dpto. Sdo.					S/Teniente CARRASCO	
030500 MAY	Dpto. Factura	2/5/85	FOTOCOPIA	Se Archiva	030500MAY	Dpto. Factura						21-5-85
1) 030500 MAY	Dpto. Factura											
2) 030500MAY	Sdo. Tovar	24/6/85	T.I. destruido - Diapos devuelta al Dpto. III/SIPPAA por la Tec. Big									
031100 MAY	Cbo. Fernandez	14/5/85	Memo (A) Nº 154/85	Dpto. II/SIPPAA	-	Sdo. Cardenas						
031145MAY85	Sdo J. Rodriguez											16-7-85
031815MAY	Sdo. Yebe											4-7-85
031115MAY85	Sdo. Pablo.											11/5/85
031145MAY	Sdo J. Rodriguez											21-5-85
												9-5-85
												21-5-85
												11/5/85
												21-5-85
												6-7-85
—												21-5-85
		9/5/85	Memo (A) Nº 359/85	DNN								
031240MAY85	Sdo. Batista	9/5/85	Memo (A) Nº 360/85	D.NN.								
		9/5/85	Memo (A) Nº 361/85	D.NN.								
		13/5/85	Memo (A) Nº 362/85	N-2								
031540MAY	Sdo. Tovar											16/9/85
031830MAY	Sdo. Tovar											9-5-85
031650MAY	Sdo.											
031820MAY	Cbo. MARQUEZ	9/5/85	Memo (A) Nº 364/85	S.S. FF.AA.								

Nº	FECHA	Nº ENT. SECRET.	HORA de ENT.	PROCEDENCIA	DESTINO
850272	3 MAYO 1985	1499	1751	S Fuerzas	Sec Antecedentes
850272	" "	1498	1755	Dpto II/EME	
850272	— —	1497	1755	Dpto II/SIFFAA	
850272	4 MAYO 1985	—	0745		
850272	" "	—			
850272	6 MAYO 1985	—	0800	J. P. H.	
850272	" "	—	1450	Dpto I - FCI	
850272	" "	1498	1530	Secretaría SIFFAA	
850272	" "	—	1550	Dpto II/SIFFAA	
850273	" "	—	1555	Dpto IV/SIFFAA	
850273	" "	—	1555	Dpto III/SIFFAA	
850273	" "	1492	1200	Cnel E Leguizamón	
850273	" "	1493	1715	Gral E Leguizamón	
850273		1493	1730	D 2 EMDE III	
850273	" "	—	1729	M. D. N. (Subsecretaría)	
850273	" "	8/5/85	0930	Dpto II/EME	
850273	" "	1522	1907	SRBA	
850273	— —	1533	1915	Dpto II/EME	
850273	" "	1528	1930		
850274	— —	1527	1930		
850274	07 MAYO 1985	—	0330	Opinar - 25/4/85 - pág. 10	
850274	" "	—			
850274	" "	—	0950	Dpto III/S I.FF.AA	
850274	" "	—			
850274	" "	1534	1035	A - Z	
850274	" "	1535			
850274	" "	—	1730	Dpto I - "Las Bases"	
850274	" "	1510	1740	C/Estado	
850274	— —	1539	1743	C/Estado	
850275	— —	1538	1745	C/Estado	
850275	— —	1537	1850	C/Estado	
850275	— —	1536	1840	C/Estado	

DESTINO

Nº 29/C-2/85 Sol Ant (1/3)
Solicitud de Antecedentes Nº 063/85 (1/1)
Solicitud de Antecedentes Nº 064/85 (1/1)
PEI Nº 16/85 Ref: Artículo del diario argentino "Clarín" del 11 y 16/4 (1/3)
PEI Nº 17/85 Ref: Artículo del diario argentino "Clarín" del 11 y 17/4 (1/3)
Boletín de Ordenes Diarias del 9/4/85. Ref. al Cnel. Dr. Dario Corgatelli (pág 1/130) (1/1)
Solicitud de Antecedentes Ref: 4 personas
TI Nº 13/85 DE OCE 8568 J 8569, BTRO. 8280/84 Regimiento 2346
Nómina de Incorporación del 02/04/85 de Cadetes PASADO (1/1)
Directiva Nº 3/28/85 del Subsecretario de Defensa en reemplazo para retirados (1/2)
Circular Nº 2/28/85 Ref Solicitud de colaboración del Ejército (1/1)
Boletín Nº III Año II de Marzo 1985 (1/58)
Boletín Nº 139 Informativo de Dic/84 (1/87)
Anuario Estadístico 1984 (1)
PEI (C) Nº 87/85 Ref. Acto público en local de "Democracia Avanzada" el 2/4/85 (1/1)
EXP. 75/M/85 Ref. a T.I. 907/9/4/85 Cámara de Representantes - Publicación de Opiniones del 11/3/85
Solicitud de Antecedentes Nº 066/85/SH/85 (1/1)
O/Nº 29/85 DE Ant (1/1)
PEI (C) Nº 258/BE/85 DE PEI Nº 024/85 DE II Ref: Restitución de sus cargos (1/1)
PEI (C) Nº HLN 255/BE/85 DE PEI II/ES B-NS Ref Acto realizado en Facultad de Teología
El Dirigente Julio Marcelo declara ref. al Nuevo MLN no tiene cuentas pendientes con el h. Senador Pérez (1/1)
Memo 127/85 (Ref. a informes de integrantes del P. Comunista (1/2)
Memo 128/85 - Ref. a Hilda Díez Yema del P.C. (1/1)
Memo 129/85 - Encuentro del Intendente de la F.U.S (1/1)
Solicitud de Antecedentes Nº 026/85 (1/1)
" " " Nº 025/85 (1/5)
Decreto del Ejecutivo 85/85 DE (2) B Ref: "General GARCÍA y Julio ESCUDERO (1/2)
PEI Nº 036/85 (1/2)
PEI Nº 037/85 (1/2)
PEI Nº 038/85 (1/2)
PEI Nº 039/85 (1/3)
PEI Nº 040/85 (1/2)

PASA

Sec Antec
(1/3) Sec. Bxx
Sec Biográfico y Antecedentes
Sec Biográfico
Sec Antecedentes
Grupo Documentación
Sec Antecedentes

A :		— SALIDA —					REFERENCIA	
FECHA	RECIBE	FECHA	SE CONFECCIONO	DESTINO	N°SALIDA	RECIBE		FECHA
03/8 200MM	Sdo. Yantalingue	8/5/85	Memo (A) N° 366/85	S.S. FF.AA.				
		8/5/85	Memo (A) N° 366/85	E-2				
		8/5/85	Memo (A) N° 367/85	E-2				
060800 MA4S	Sgto. 1° Garcia							
060815MA4S	Sdo. Yantalingue							23-5-85
06 0800 MA4	Sgto. 1° Garcia							
060505 MM	[illegible]	6/5/85	Memo (A) N° 363/85	[illegible]	—	Sdo. Cardozo		
060000 MM	[illegible]	14/5/85	T.I. N° 154/85	Dpto. II/S.I. FFAA				
		6/5/85	2 FOTOC.	Arcelus	061745MM	Sdo. Rocco		9-5-85
061445 MA4	Sdo. Rocco							
030800 MA4	Sgto. Santoro							
060000 MM	Sdo. Acu	6/5/85	FOTOCOPIA	Arcelus	061745MM	Sdo. Rocco		21-5-85
080000MA4S	Sgto. Santoro							
070723MA4S	Sdo. Bataglia	9/5/85	Memo (A) N: 368/85	E-2				
		9/5/85	Memo (A) N: 369/85	S.R. y P.M.				
070755MM	Sdo. Yantalingue	7/5/85	FOTOCOPIA	Arcelus	070800MA4	Sgto. Santoro		21-5-85
								21-5-85
070845 MA4S	Sdo. Yantalingue	7/5/85	Fotocopia	Wang	070845MA4	Sdo. Willy		24-5-85
071000MA4	— Sdo. Cose							23-5-85
080900MA4	Sdo. Yantalingue							23-5-85
071000MA4	— Sdo. Cose							8-6-85
071030MA4	Sgto. Nuñez	10/5/85	Memo (A) N: 370/85	A-2				
		16/5/85	Memo (A) N: 371/85	A-2				12-6-85
071730MA4	Sgto. Vitesso							14-9-85
		10/5/85	Memo (A) N: 372/85	C-2				
		13/5/85	Memo (A) N° 373/85	C-2				
080900MA4S	Sdo. Bataglia	13/5/85	Memo (A) N° 374/85	C-2				
		16/5/85	Memo (A) N° 375/85	C-2				
		13/5/85	Memo (A) N° 376/85	C-2				

Nº	Fecha	Hora Recep.	Hora de ent.	Procedencia	ASUNTO	PASS
8502753	[illegible] 1985	1845		C/ Estado Mayor	DIN Nº 04/85 (1/.)	DESTINO
8502754	08 MAYO 1985		1030	Dpto III / SIFFAA	Memorandum 131/85 - Ref. a APES U - GRUDOES - CSEU - ATES y Antecedentes de Ruben Yañez Blanco (1/47)	Antecedentes
8502755				S.S.FF.AA.	P.I. Nº 01/85 (1/1)	Bio Gráfico
8502756			1130	Oficio - 2/5/85 - pág 1	Viaje del Señor Alfonsín a la República Popular China (1/1)	Sec. Antecedentes
8502757				Oficio - 4/5/85 pág 2	Artículo titulado "¿Quién está detrás de "Seguridad"? (1/1)	Biográfico
8502758			1300	Dpto III / SIFFAA	Memo 126/85 - Reunión de Comités de Base UNTHRA (Unión Natl. de Trabajadores de Metal, Acero y Afines) 1/18	Biográfico / Doc
8502759			1600	Dpto IV / Seguridad	Cuadernos de Denuncias "Documento para empezar" Nº 1 del PUA (1/53)	Sec. Biográfico
8502760	09 MAYO 1985	1550	0800	E-2	PEI 268/85 Adj. PEI 07/85/SIE - (Ref. a la detención y posterior liberación de Waldemar Coelho (1/2)	Coop
8502761		1552		E-2	PEI 265/85 - Adj PEI 68/85/DEI - Fotografías recibidas del frente del Grupo de Inteligencia Nº 5 por el vehículo Mat. 21 2855 (1/2) 1) Artículo 2) Biográfico	Biográfico
8502762		1554		E-2	PEI 262/85 - Adj PEI 66/85/DEI - Fotocopias de una persona perteneciente al Hon. "Rotary Club" que el mismo se retiró extraviado (1/2)	Sec. Biográfico
8502763		1553		E-2	PEI 265/85 Adj PEI 16/85/Grupo de Int. Nº 3 - Reunión de Producción Cursos realizados el 19/4/85 (1/3)	1) Biog. 2) War
8502764		1551	0800	E-2	PEI 261/85 Adj PEI 23/85/B.I.3 - Ficha de Antecedentes del Arquitecto César Rodríguez Fernández (1/4)	Biográfico
8502765		1556		E-2	PEI 260/85 Adj PEI 06/Ag C. Nº 10 - Conferencia dictada por la maestra Dicie Tourne el 17/4/85 (1/2)	Analistas
8502766		1555		E-2	PEI 262/85 - Adj. PEI 07/R.C.U 10 - Destituciones, Cambios de grados y funciones de Cuadros I.M. de Artigas (1/2)	Biográfico
8502767				Dpto. Analistas	Sumario de Información del 02 al 08/MAY/85 (1/25)	Cuadro de Ordenes
8502768				Secretaría / S.I.FF.AA.	Orden de Servicio Nº 19/85 (1/2)	Sec. Antecedentes
8502769		1557	0125	E-2	Sol. Ant. Nº 067/85 (1/1)	
8502770		1549		S.S. FF. AA.	Oficio Nº 31/85 (Sol. Ant.) 1/10	
8502771			1000	Dpto I / SIFFAA	Solicitud de datos filiatorios y Registro fotográfico. de Nicasio Romero UBAC	Seguridad
8502772			1230	Gral Leandro Gómez (Embajada Francesa)	PEI 13/85 - (Ref. a actos del 1º de Mayo por las organizaciones Sindicales y Sociales (Pertenencia) 1/12	Analistas
8502773				de I.N: (Embajada Francesa)	PEI 15/85 - el 30/4/85 y 1º/5/85 visitaron los diarios Marcelo Handelsort y Carlos Nicolini (1/4)	
8502774		1560	1340	Secretaría / SIFFAA	DIN Nº 130/85 Adj. ORDN Nº 8182, 8183 y recibo 2347 (1/)	Concurrencia
8502775			1345	Sub-Dto de E.	DIN Nº 025/85 Ref: Relación del personal que viene confinado (1/3)	Se lee
8502776			1400	Dpto III / SIFFAA	Memo Nº 132/85 Resumen Operación rescate del H/85 (1/3)	(Grupos)
8502777		1515	1420	Dpto II / EME	PEI (1) Nº 257/BE/85 Adj PEI 58/85 DEI Ref: Se-detenido Chemupe Juan E. (presunto en Córdoba) (1/3)	
8502778		1516	1423	Dpto II / EME	PEI (2) Nº 254/BE/85 Adj PEI 61/85 DEI Ref: Denuncia y detención de Comité del P.S (1/3).	
8502779		1503	1425	D. II.	Memo Nº 008/85 Ref. Número de Ex Rep y Enlaces que regresaron al país (1/2)	
8502780		1520	1427	Dpto II / EME	PEI (1) Nº 258/BE/85 Adj. PEI 8c/85 DEI Ref: Detención simulada por efectivos del Hotel Hilton Hotel Holiday Inn (1/4)	
8502781		1565	1435	ZM 6 FA (INT)	PEI Nº 12/85 Ref: Rescate de pareja con pancarta esperando llegada de Ex Rep Adrián Gandara	
8502782				Dpto II / SIFFAA	Noticias de Radiación del 06/MAY/85 de Radio FRANCIA, BERLÍN y HABANA (1/2)	Biog
8502783			1415		Noticias de Radiación del 30/4/85 de Radio RQAGA (1/2)	
8502784					Noticias de Radiación del 3/MAY/85 de Radio HABANA	

ENTRADAS

FECHA	RECIBE
08 0700 MAY	Sdo Saiz
10 0740 MAY 85	Sdo Hontangie
08 1035 MAY 85	Sgto Diz
08 1100 MAY 85	Sdo. Etchaverry
08 0830 MAY	Sdo. Ruiz Fo
08 1600 MAY	SOLICITUD
08 0830 MAY	Sdo Rodrigo
1) 08 1300 MAY	Sdo Urrutia
2) 261400 SET	Sdo O'Neill
08 0830 MAY	Sdo Rodrigo
09 0830 MAY	Sdo. Ruiz Fo.
09 0830 MAY	Sgto. Santos
09/1000 MAY	Sgto. Aldabalde
09 0530 MAY 85	Cbo Florencio
09 0530 MAY 85	Sdo. Salvatierra
23 1000 MAY	Sgto Urrutia
09 1230 MAY 85	Sgto Santos
09 1400 MAY	Sdo [illegible]
09 1400 MAY	Sdo [illegible]
10 0530 MAY 85	Sgto. Aldabalde
10 0740 MAY 85	Sdo Hontangie
Pub 30 MAY	Sdo. Torre

SALIDAS

FECHA	Se CONFECCIONO	DESTINO	Nº SALIDA	RECIBE	REFERENCIA	FECHA
9/5/85	Memo (A) Nº 377/85	C-2/Estado				13-6-85
09/5/85	Memo (A) 378/85 (Extracto anuncio Juzgado)	S. S. FF. AA.				23-5-85
						21-5-85
						21-5-85
						9-5-85
9/5/85	Fotocopia	Opto III/SIFFAA		Sdo Hontangie		21-5-85
9/5/85	Fotocopia	Sec. Wang		Sdo. Gallo		1-10-86
9/5/85	Fotocopia	Opto Auditorio	05 0830 MAY 085	Sgto Santos	C838	21-5-85
9/5/85	Fotocopia	Opto III/SIFFAA		Sdo Hontangie	3420	24-5-85
9/5/85	Fotocopia	Opto Auditorio				8-6-85
9/5/85	Fotocopia	Opto Auditorio				23-5-85
9/5/85	Fotocopia	Opto Auditorio		Sgto Santos		
						19-6-86
9/5/85	Memo (A) Nº 376/85	E-2 SS FF AA				
10/5/85	Memo (A) Nº 380/85	DNIC			23/5/85 la recibe cnel de 21018/85 por Dfa 2003	30-5-85
9/5/85	P.I. Nº 017/85				10/5/85 la recibe cnel por Dfa Sgto	24-5-85
10/5/85	Fotocopia	Gto Fijo	10 1200 MAY 085	Sdo Hontangie		3-6-85
10/5/85	D-I-Nº 152/85	Sdo Dfa Efectivo	Un Cuaderno			25-6-85
						21-5-85
09/5/85	FOTOCOPIA	Auditorio Dfa III	10 0530 MAY 085	Sdo Hontangie	245 P. - 2025 2350	11/5/85
						3-6-85
						21-5-85
9/5/85	FOTOCOPIA	Auditorio - Dfa III	—	—		21-5-85
						21-5-85
						21-5-85

Nº	Fecha	Nº Ent. / Sec. Ent.	Hora de Ent.	Procedencia	Asunto	Pase / Destino
8502785	09 MAY 1985	—	1440	Dpto I - AQUI	Recorte del 7 MAY/85 Pág 3 Rel: "Parámetros del pensamiento militar (II)" escribe [illegible]	
8502786	" "	1515	1500	Dpto II / BME	PEI 247/SE/85 s/ PEI 188/RE/85 Rel: Re 1ª Nelson TORNOS VEAS 1/3	
8502787	" "	—	1515	Dpto I - EL COMANDERO	Recorte del MES MAR/85 Pag 2 Rel: "Análisis ataques ataques contrainsurgencia" 1/1	
8502788	" "	1571		Dpto II / BME	Solicitud de Antecedentes Nº 068/B/SM/85 1/1	Sec. Antecedentes
8502789	" "	1572			Solicitud de Antecedentes Nº 069/B/SM/85 1/1	
8502790	" "	1573			Solicitud de Antecedentes Nº 070/B/SM/85 1/1	
8502791	" "	1574			Solicitud de Antecedentes Nº 071/B/SM/85 1/1	
8502792	" "	1575			Solicitud de Antecedentes Nº 008/85 1/1	
8502793	10 MAYO 1985	—		S/F	PEI 92/85 Publicación de la revista "Punto del Este" del 26/4/85 - Reportaje realizado a Hº Jefe A Galtieri ref. a la situación de presos P	Sec. Biográfico
8502794	" "	—	1140	D-2/EM/0 E-IV	PEI 93/85 - Ref. a reuniones en la Casa del Mjr. Mariano Arana y Gessmi Acosta en las cuales se decidió una comisión nombrada por A SCEEP	Sec. 2) Varios
8502795	" "	—			PEI 94/85 - Ref. a la Empresa ARROZUR (1/1) a comprar por unos días de arquera el predio para [illegible]	Biográfico
8502796	" "	—	1220	Dpto IV / SIPFAA	Circular Nº 4/85 Precios de venta de la carne a pers. Superiores y Subalternos especificando cortes y calidades	Sec. Biográfico
8502797	" "	—	1305	Dpto IV / SIFFAA	T.I. Nº 273/85 - Fol. Aut. de Alicia Rodríguez Reyes (futura esposa del Sdo. 2º. Claudio Fenalttore) 1/2) Antecedentes	
8502798	11 MAYO 1985	1596			Solicitud de Antecedentes Nº 97/85 (1/1)	
8502799	" "	1597			" " " Nº 028/85 (1/1)	
8502800	" "	1598	0810	A - Z	" " " Nº 029/85 (1/1)	Sec. Antecedentes
8502801	" "	1599			" " " Nº 030/85 (1/1)	
8502802	" "	1600			" " " Nº 031/85 (1/2)	
8502803	" "	—	0945	Dpto I / SIFCAA	Memorandum Ref. a libros y archivos (1/1	Sec. Bxx
8502804	13/MAY/85	—		Busqueda - 9/5/85 - pág 1	Capitanes (R) Jorge Nader y Cesar Antia piden solicitaron Tribunal de Honor militar (1/1) por declaraciones formuladas por el Cnel Limonta sobre ella	Sec. Bxx
8502805	" "	—		Bús queda - 9/5/85 - pág 9	Militares uruguayos participan en Conferencia sobre Comunicaciones (1/1)	Sec. Bxx
8502806	" "	—		Aquí - 07/5/85 - pág 24	Declaraciones a Diario Caracol (1/1)	Biográfico
8502807	" "	—		Las Bases - 5/5/85 - pág 24	Alba Sendic ("La abuela del Coco") (1/1)	Biográfico
8502808	" "	—		Aquí - 7/5/85 - pág 5	Programación para el 7/5/85 - Televisión - "Recetario para la Tarde" (1/1)	Asunto
8502809	" "	—	2810	Aquí - 7/5/85 - pág 21	Libro sobre el T. Amplio (1/1)	
8502810	" "	—		Asamblea - 3/5/85 - pág 2	Consejo de redacción de "Asamblea" (1/1)	
8502811	" "	—		Busqueda - 9/5/85 - pág 6	Diputado Carlos Pita (Nacido en Encarnación) Pro Patria (Electos discrepan sobre posición frente al mensaje)	
8502812	" "	—		Busqueda - 9/5/85 - pág 11	SERPAJ y IELSUR Tratan de establecer [illegible] internacional iniciará en Junio acciones para [illegible] 2/1)	2) Bxx
8502813	" "	—		Busqueda - 9/5/85 - pág 32	Está planteada una interna dentro política de cara a las próximas elecciones en ASCEEP. FEUU 1/1	
8502814	" "	—		Asamblea - 9/5/85 pág 4	Reportaje a Mario Benedetti (1/2)	Biográfico
8502815	" "	—		Dpto I / SIFCAA	Cuadernos del Tercer Mundo Nº 75/MAYO 1985 1/96	2) Bxx
8502816	" "	1602	1010	Centro Militar	NOTA 583/85 - (Sol. Cual.) 1/10)	Sec. Antecedentes

ENTRADA		SALIDAS					REFERENCIA	
FECHA	RECIBE	FECHA	SE CONFECCIONO	DESTINO	Nº SALIDA	RECIBE		FECHA
09/15/45 MAY	Sgto. 1º García							
09/30/45 MAY	Sto Rocon						2365	
29/29/07 MAY	Sto Torres							3-6-85
09/29/07 MAY	Cbo Vasquez	5/6/85	Memo (A) Nº 381/85	E-2				
		13/5/85	Memo (A) Nº 382/85	E-2				
		13/5/85	Memo (A) Nº 383/85	E-2				
		16/5/85	Memo (A) Nº 384/85	E-2				
		13/5/85	Memo (A) Nº 385/85	S.M.A.				
10/1200 MAY	Sdo Montenegro	10/5/85	TOTOCOMAS	Dpto Suministros	10/1200 MAY	Sto. Juárez		30-5-85
								3-6-85
								21-5-85
10/1204 MAY	Cbo. Planells Sdo Collins							
10/1310 MAY 85	Sdo. Batista	20/5/85	Nota con Memo (A) Nº 388/85	S/A Dpto [illegible]	10/1510 MAY	Sdo Gomez		
		14/5/85	Memo (A) Nº 388/85	A-2				
		14/5/85	Memo (A) Nº 389/85	A-2				
11/0810 MAY 85	Sdo. Batista	14/5/85	Memo (A) Nº 390/85	A-2				
		14/5/85	Memo (A) Nº 391/85	A-2				
		16/5/85	Memo (A) Nº 392/85	A-2				15-5-85
11/0345 MAY 85	Sgto 1º García							
13/0004 MAY 85	Sgto. 1º García							
								3-6-85
								11-6-85
								29-6-85
								23-5-85
13/0900 MAY 85	Sgto Maldonado	11-6-85	Telescopia	Dpto. II/SIPFAA	11/0900 JUN 85			11-6-85
13/0815 JUN	Sdo. Pinto Brig. Fuerzas Especiales	29/6/85	J - Sto Torres					2-8-85
								3-6-85
								11-6-85
12/0800 JUN 85	Sdo. Melo							3-6-85
13/1030 MAY 85	Sdo Batista	16/5/85	Memo (A) Nº 393/85	Centro Militar				2-8-85

Nº	Fecha	Nº Ent. Secret.	Hora de Ent.	Procedencia	Asunto	Pasa Destino
8502817	13 MAYO 1985	1611			Solicitud de Información Nº 074/85 (1/2)	
8502818	" "	1610			" " " Nº 076/85 (1/2)	
8502819	" "	1609			" " " Nº 077/85 (1/2)	
8502820	" "	1608			" " " Nº 078/85 (1/2)	
8502821	" "	1607	1010	N - 2	" " " Nº 079/85 (1/2)	Sec. Antecedent
8502822	" "	1606			" " " Nº 080/85 (1/2)	
8502823	" "	1605			" " " Nº 081/85 (1/1)	
8502824	" "	1604			" " " Nº 082/85 (1/2)	
8502825	" "	1603			" " " Nº 083/85 (1/2)	
8502826	" "	—		Opinar - 9/5/85 - pág 2	"Dignidad" o los fascistas que se visten de rojo (1/1)	"Asunto"
8502827	" "	—		Busqueda 9/5/85 pág 1	"Gobierno pidió analizar notas de "Dignidad (1/1	"Asunto"
8502828	" "	—		Opinar - 9/5/85 pág 2	Trabajadores de "la liguna" desmienten a "Dignidad" (1/1)	Biográfico y Asunto
8502829	" "	—		La Democracia - 10/5/85 pág 2	Aclaraciones de Ruth Castro a Dignidad (1/1)	Biográfico y Asunto
8502830	" "	—	1200	Jaque - 10/5/85 - págs 10 y 11	La Iglesia durante la dictadura uruguaya (1/2)	Biográfico y Asunto
8502831	" "	—		Jaque - 10/5/85 - pág 7	Amnesty Internacional con nuestro Consejo Editor (1/1)	Biográfico y Asunto
8502832	" "	—		Jaque 10/5/85	Germán Araújo en nuevo movimiento (CVT - Corriente de Unidad Frente amplista) 1/1	Biográfico y Asunto
8502833	" "	—		Jaque 10/5/85 - pág 5	Mayor vínculo con la Internación Socialista - El P. Colorado participará en deliberaciones de Mayo (1/1)	Biográfico y Asunto
8502834	" "	1629	1255	Direc. Gral. Estadística y Censos	Comunicado de prensa - 10/5/85 (1/2)	Analistas
8502835	" "	—	1400	Dpto I - BUSQUEDA	Recorte del 9/5/85 Pág 1 Ref: Gobierno pidió analizar notas de "DIGNIDAD" 1/1	Comp. Desa
8502836	" "	—	1400	LA DEMOCRACIA	Recorte del 10/5/85 Pág 6 Ref: "Obstáculos en Investigadora de Desaparecidos" 1/1	
8502837	" "	1615	1500	Dpto II / BME	PEI (1) Nº 271/BE/985 Ref: Correspondencia recibida en Oficina de la Junta Electoral 1/1	Biográfico
8502838	" "	1614	1530	Dpto II / BME	PEI (1) Nº 273/BE/85 Amplia PEI 269/85 Ad PEI 67/85 DEI Ref Vigilancia en domicilio de la Sra.	1) Cautelas 2) A
8502839	" "	—			Novedades de Elaboración del 07/5/85 de Radio BBC de Londres (1/2)	
8502840	" "	—	1540	Dpto II / SIFFAA	Novedades de Elaboración del 08/5/85 de Radio Francia (1/1)	Biográfico
8502841	" "	—			Novedades de Elaboración del 09/MAY/85 de Radio Nederland (1/2)	
8502842	" "	1569 1570	1700	Secretaría / SIFFAA	TI Nº 139/85 Ad OCGE Nº 8570 Comunicación Nº 9 (1/1)	Comunicante
8502843	" "	1593	1710	Secretaría / SIFFAA	TI Nº 139/85 BMDN Nº 8184 (1/1)	
8502844	14 MAYO 1985	1617/18	0805	E-2	Sumario de Información y Anexo de fecha 01 al 07/MAY/85 (1/44)	2) Biográfico 1) Analis
8502845	" "	—	0825	Dpto. I / S. IFFAA.	Informe del 11/5/85 (125) Ref. a la familia Miglionico - Ruiz (exilados políticos en México) 1/1	Biográfico
8502846	" "	1636		E-2	Solicitud de Antecedentes Nº 072/B/SM/85 (1/1)	
8502847	" "	1635	0800	E-2	" " " " 075/B/SM/85 (1/1)	Sec. Antecedentes
8502848	" "	1634		E-2	" " " " 074/B/SM/85 (1/1)	

| E N T R A D A | | |

Nº	FECHA	Nº ENT. SECRET.	HORA de ENT.	PROCEDENCIA	ASUNTO	PASE DESTINO
8502849	14 MAYO 1985	1633	0910	E-2 V	Solicitud de Antecedentes Nº 073/8/54/85 (1/1)	Sec Antecedentes
8502850	" "	1638		Bn. Ing. de Cbte. Nº 1 V	Oficio Nº 341/85 (Sol Ant.) 1/1	
8502851	" "	1637		Grupo A.A.A. Nº 1 V	Oficio Nº 9/5-2/85 (Sol. Ant.) 1/1	
8502852	" "	-	0920	M.D.N. V	Boletín Nº 8177/12/4/85 - Ref. a Bajas (Fuerzas Suspensión y Subalterno) 1/2	Sec 3ª X
8502853	" "	-	0920	Dpto. I / S.I. FF.AA. (Sec. de Clasificación) I.A.	Ref. a Cargo de materiales. (Jackets por rollos de película - Reveladores y fijadores) 27/5/85 1/1	Sec. Archivo.
8502854	" "	-	1145	Dpto. IV / SIDFFAA I.A.	Nomina de personal Subalterno para el beneficio de Hojas Constituido (Unicos declaración jurada adjunta cumplida)	Lic Enrique Borges
8502855	" "	-	1225	N-2 V	Recon Nº 042/85 - Fue ficheada metralleta por la Policía Federal del Chuy (Brasil) (1/1)	Cap Grupo de Aviación
8502856	" "	—	1350	Dpto I - ULT NOTICIAS V	Recorte Pag 19 del 9/5/85 Ref: Fiesta despedida en la Rep Argentina que se menciona	Lic Enrique Borges
8502857	" "	1643	1530	E-2 / OS MACO V	PI Nº 042/85 (1/1)	
8502858	" "	—	1600	Dpto II / BM E V	PEI (1) Nº 274/BE/85 Ref: Viaje de alumnos con del Buque escuela ROU "Capitán Miranda" (1/1)	
8502859	" "	—	1604	Dpto II / BM E V	PEI (1) Nº 278/BE/85 Ref: Reducciones y Jubilaciones del MSP (1/1)	
8502860	" "	—	1607	Dpto II / BM E V	PEI (1) Nº 285/BE/85 ref Información sobre diferentes tópicos, recibido del ámbito privado (1/1)	
8502861	" "	—	1615	Dpto II / SSFFAA V	Nota de elaboración del 10/MAY/85 de Rosa HASSAN (1/1)	
8502862	" "	—	1615	V	Nota de elaboración del 10/MAY/85 de Rosa JOSEU (1/2)	
8502863	" "	—	1645	Dpto II / SIFFAA V	PEI Nº 18/85 Ref. Selección actual del Ejercito Argentino (1/2)	
8502864	" "	—	1810	Dpto I / SIFFAA V	Memo Nº 241 del 14/5/85 Ref: CENSURA de PRENSA, Bandera	
8502865	15 MAYO 1985	1644	0810	O-2 / EMACO V	PEI 010/85. panfleto encontrado en el domicilio de un Oficial Superior (1/2)	
8502866	" "	1645	0820	Dirección Gral. de Estadística y Censos I.A.	Boletín Semanal / ABRIL / 1985 (1/61)	
8502867	" "	1652	1150	A-2 V	Solicitud de Antecedentes Nº 032/85 (1/1)	
8502868	" "	1655	1600	Dpto II / BM E V	Solicitud de Antecedentes Nº 076/3/54/85 (1/1)	
8502869	" "	1656		V	Pedido de Antecedentes Nº 077/8/54/85 (1/1)	
8502870	16 MAYO 1985	—	0800	Dpto. Analistas V	Sumario de Información período del 08 al 15/MAY/85 (1/36)	1) Sec. Biografías 2) Cuadro de Datos
8502871	" "	-	0900	Secretaría / S.I. FF.AA. I.A.	Orden de Servicio Nº 20/85 (1/2)	Enrique Borges
8502872	" "	—	1400	Dpto III / SIFFAA V	Memo Nº 134/85 Ref: Información del P. Nacional (1/1)	Lauren Cultelli
8502873	" "	1653	1407	Secretario / SIFFAA V	DI Nº 146/85 O.C.G.E Nº 8571 1/1	Enrique Borges
8502874	" "	1650/49	1600	Secretario / SIFFAA V	TI Nº 144/85 Comunicación Nº 8 y 9	Lic. Biográficos
8502875	" "	1668	1630	Δ V	PI Nº 006/85 (1/1)	Lic. Biográficos
8502876	" "	1671	1645	D-2 EMDE III V	PEI (1) Nº 106/85 Ref: Inspectores departamentales en el Interior (1/1)	Enrique Borges
8502877	" "	1669		V	PEI (1) Nº 101/85 Ref: Elección de la "Federación Magisterial ROCHENSE" (1/1)	
8502878	17 MAYO 1985	—	1025	Dpto. III / S.I.FF.AA. V	Memo Nº 135/85 - Operación Bicicleta - Actividades de Washington Perez - 1/53	
8502879	" "	—	1130	Dpto. II / S.I. FF.AA (ANTEL) V	Versión Nº 126/20/4/85. "Panorama Uruguayo" Radio Rural (1/3)	
8502880	" "	—	1340	Dpto I - COMPAÑERO V	Recibo de 16/8/85 hoja 2 y 3 Ref: Definición del órgano "COMPAÑERO" (1/3)	

A.		— SALIDA —					REFERENCIA —	
FECHA	RECIBE	FECHA	SE CONFECCIONO	DESTINO	Nº SALIDA	RECIBE		FECHA
140940MAY	Sdo. [illegible]	15/5/85	Memo (A) Nº 406/85	E-2				
		15/5/85	Memo (A) Nº 407/85	Bn. Ing. de Cbte. Nº 1				
		15/5/85	Memo (A) Nº 408/85	Grupo. A.A.A. Nº 1				
141030MAY	Sdo. [illegible]							
210630 May 85	Sdo. Tachado	14/5/85	Oficio Nº 037/D-I/85	H.D.N. - Dpto. de Microfilmación	—	Un recibo. -		
141720MM	[illegible]							
141900MM	Sdo. Morales.	14/5/85	FOTOCOPIA	Anal - Dpto III	141730MAY / 141730MAY	Sdo. [illegible] / Sdo. [illegible]		13-6-85
141850MAY	Sgto. Vieira							14-9-85
141800MM	Sgto. N 12	15/5/85	Memo (A) Nº 409/85	C-2				
150750MAY85	Sdo. Melo	14/5/85	FOTOCOPIA	Anal	141730MA	Sdo. [illegible]		
171880 Jo 285	Sdo. Morales	24/6/82 Bu. [illegible] → Sdo. Torres						
141900MAY	Sdo. Morales	14/5/85	FOTOCOPIA	Analista		Sdo. [illegible]		3-3-86
051000 Jo 285	Sdo. Melo	14/5/85		Dpto III	141730MAY	Sdo. [illegible]		25-6-86
141900MAY	Sdo. Morales	14/5/85	FOTOCOPIA	Dpto III - Anal	—	—		8-6-85
								30-5-85
15-5-85	Sdo. Tachado							
141900MAY	Sdo. Morales							23-5-85
151000MAY85	Sdo. [illegible]							
151600MAY	Sdo. [illegible]	20/5/85	Memo (A) Nº 410/85	A-2				
		20/5/85	Memo (A) Nº 411/85	E-2				
		20/5/85	Memo (A) Nº 412/85	E-2				
160820MAY	Sdo. [illegible]							16-7-86
160900MAY85	Sdo. [illegible]							
170810MAY	[illegible]							11-6-85
161410MAY	Sdo. [illegible]	20/5/85	TI Nº 170/85	Dpto II / SIFFAS				
161630MAY	[illegible]							
		20/5/85	Memo (A) Nº 413/85	SIFA				
170810MAY85	[illegible]	16/5/85	FOTOCOPIA	Analista	161700MAY	Sdo. [illegible]		26-6-85
								3-6-85
211043MAY	[illegible]							24-7-85
171145MAY85	[illegible]							19-6-86
171500MAY	Sdo. [illegible]							13-6-85

Nº	FECHA	Nº ENT. SECRET.	HORA de ENT.	PROCEDENCIA		ASUNTO	PASS DESTINO
SO2881	17 MAYO 1985	—			BUSQUEDA	Recorte del 16-22/MAY Pag 1 Ref: "Se declaran autónomos a lo tenido del PDC" en sello 1/1	
SO2882		—			BUSQUEDA	Recorte del 16-22/MAY Pag 1 Ref: "Convocan supuesto civiles muertos por rebeldías de Seregni"	Seregni Sa
SO2883		—			BUSQUEDA	Recorte del 16-22/MAY Pag 1 Ref: Desquician a la Fuerza en Defensa de la Democracia" 1/1	2) B
SO2884		—	1430	Dpto I -	BUSQUEDA	Recorte del 16-22/MAY Pag 5 Ref: Seregni retorno de su gira por EE.UU. 1/1	B xx
SO2885		—			BUSQUEDA	Recorte del 16-22/MAY Pag 5 Ref: Asesinato de Michelini - Gutiérrez se encuentra en libertad condicional 1/1	Seregni Sa
SO2886		—			BUSQUEDA	Recorte del 16-22/MAY Pag 5 Ref: "Zumaran: "Veo en el Partido Nacional un intento de infiltración marxista" 1/1	Seregni Sa
SO2887		—			BUSQUEDA	Recorte del 16 MAY Pag 8 Ref: "Corso: Sanguinetti es un rehen de Frente Amplio y del marxismo" Sobernano es el P. Nacional 1/1	Seregni Sa
SO2888		—	1420	Dpto I	SIFFAA	Listas del FA 99001 | 100.01 del Dpto Canelones de NOV 84 (1/2)	Seregni Sa
SO2889		—	1420			Listas del FA 20001 | 1001 del Dpto Colonia de NOV 84 (1/2) 1/1	
SO2890		—	1440		BUSQUEDA	Recorte del 16/MAY Pag 9 Ref: "Pese a firmas la IDI se encamina hacia la confrontación"	
SO2891		—	1443	Dpto I -	BUSQUEDA	Recorte del 16/MAY Pag 10 Ref: "Contrainsurgencia revelada" Seminario público de la Fuerza Aérea 1/1	Voc
SO2892		—	1445		BUSQUEDA	Recorte del 16-22/MAY Pag 11 Ref: Fuerte abstención en el Sindicato Médico 1/1	
SO2893		—	1450		BUSQUEDA	Recorte del 16-22/MAY Pag 22 Ref: PS | 88 estudian estatuto semanario se convierte 1/1	
SO2894		16/MAY/85	1640	Secretaría SIFFAA		II Nº 140/85 BMDN Nº 8185/8186/8187/8188 | Recorte 2348	
SO2895		—	1680			Inf Nº 087/85 (1/2)	
SO2896		—	1681			Inf Nº 088/85 (1/2)	
SO2897		—	1682			Inf Nº 089/85 (1/2)	
SO2898		—	1683			Inf Nº 090/85 (1/2)	
SO2899		—	1684			Inf Nº 092/85 (1/2)	
SO2900		—	1685	1er		Inf Nº 093/85 (1/2)	
SO2901		—	1686			Inf Nº 094/85 (1/2)	
SO2902		—	1687			Inf Nº 095/85 (1/2)	
SO2903	20 MAYO 1985	—	0820	Dpto I Semanario "AHORA"		Recorte del 14/5/85 PAG. 8. Ref a. PARAMETROS DEL PENSAMIENTO MILITAR II 1/1	B xx
SO2904	"	—	0840	Dpto I "LA JUVENTUD"		Recorte del 19/5/85 Ref a. Reportaje al Cap. GERONIMO CARDOZO 1/1	B xx
SO2905	"	—	0850	Dpto I		Lista de postulantes para Elec. Int. del S.T.M.O. a realizar el 30/5/85 1/1	Alg. Asunta Copia Seg.
SO2906	"		1045	DPTO III SIFFAA		Memo 138/85 Ref a actividades del P.C. en relación al Semanario Seguridad 1/1	Seg.
SO2907	"	1670	1100	D. E IV		P.E.I 103/85 Ref a Actividades del "Mov. 26 de Marzo" en la C. de Chuy 1/1	Original Seg. copia copia II Dpto III copia
SO2908	"	—	1120	DPTO II S.I.FF.AA.		Novedades de Guardia del 15/MAY/85 de Radio Nacional 1/1	
SO2909	"	117	1210	DPTO III S.I.FF.AA.		T.J. 291/85 Sol Aut. Asperante a ingreso Ulises Daniel BARBOSA ANTENORI 1/1	
SO2910	"	1691	0110	E-2		Sumario de Información y Anexo de fecha 8 al 14/MAY/85 (1/45)	1) Analistas 2) Seg.
SO2911	"	1694	1630	C-2 ESMACO		PI Nº 043/85 (1/1)	
SO2912	—	1695				PI Nº 044/85 1/2	

E:		- S A L I D A -					REFERENCIA	ARCH
FECHA	RECIBE	FECHA	SE CONFECCIONO	DESTINO	Nº SALIDA	RECIBE		FECHA
17/13 BOY	Sto. Torre							30-5-85
23/6/85 HAM	Sto. Nelo	Bajo para ejecución 23/6/87 → Sto. Torres						2/6/85
13030 PAM	Sto Nelo	Bajo para ejecución 23/6/87 → Sto. Torres						21-6-85
13031 Sto	Sto. Torre							2/6/85
17/1350 1 AM	Sto Nelo							26-6-85
								3-6-85
								20-6-85
06/1200 AM								3-6-85
17/1300 AM	Sto. Nelo Sto. Torre							18-4-85
17/1700 AM	VBB	4/6/85	Tº Nº 431/85	Dpto III / SIPFAA				11-6-85
		27/5/85	Tecnol) Nº 414/85	N-2				
		27/5/85	Tecnol) Nº 415/85	N-2				
		27/5/85	Tecnol) Nº 416/85	N-2				
	Sto 7 Ls	27/5/85	Tecnol) Nº 417/85	N-2				
		27/5/85	Tecnol) Nº 418/85					
		24/5/85	Tecnol) Nº 419/85	N-2				
		24/5/85	Tecnol) Nº 420/85	N-2				
		28/5/85	Tecno (A) Nº 421/85	N-2				
20 08 30 MAY.	Sto Nelo							
20 11 30 MAY								26-4-85
20/1130 MAY								11-6-85
20 11 30 MAY								11-6-85
20 11 40 MAY			FOTOCOPIA. se dio el 21/5/85 a la Dpto III - Sto Nelo					11-6-85
20 11 40 MAY		20/5/85	FOTOCOPIA	Sto Nelo Dpto III - Cred	Sto Nelo Bajo			14-6-85
20 12 50 MAY	Sto Nelo	28/5/85	Tº de Conf. Tecno (S/A.)	Dpto. IV / SIPFAA	Ver Cuaderno. -			
20 08 00 MAY	Sto. Nelo 23/5							26/6/87 -
17/1645 MAY	Sto. Torre	24/5/85	Tecnol) Nº 422/85	C-2 Recibido				
			Tecnol) Nº 424/85					

Nº	FECHA	Nº ENT. SECRET.	HORA de ENT.	PROCEDENCIA	ASUNTO	PASA DESTINO
8502913	20 MAYO 1985	1698	1634	E-MESMACO	PI Nº 045/85 (1/2)	Ver Antecedentes
8502914	〃	1697	1635		PI Nº 046/85 (1/2)	
8502915	〃	1696	1640		PI Nº 047/85 (1/2)	
8502916	〃	1695	1640		PI Nº 048/85 (1/2)	
8502917	〃	—	1800		PI (1) Nº 64/985 1/2	Ver Antecedentes
8502918	〃	—	1810	DPTO II E.M.E.	Resolución Nº 15840 del BMD Reservado Nº 2348 Ref: Al Nuevo (ref Ref) Arthur Wellington	BOX
8502919	〃	—			Resolución Nº 63264 del BMDN Nº 82186 Ref. Tte 1º Miguel Lazcano 1/1	
8502920	〃	—	0910	Depto Del Día	Recorte Diario el Día del 21/5/85 PAG. 6 Ref a. Denuncias de Desaparecidos ante Juzgado Crim 1/1	
8502921	21 MAYO 1985	—	1006	DPTO III SIFF.AA.	Memo. 137/85 Actividades de Ambuman BAS. 2/2	
8502922	〃	—	1008	Dpto III S.I. FF AA.	Memo 136/85 Operación Bicicleta, Ref actividades de Juan MECHOSO y Héctor ROMERO, Washington PEREZ 1/2	
8502923	〃	1719	1013	Dpto II E.M.E.	Fol Antec Nº 78/85 1/1	
8502924	〃	1720	1110	Dpto II E M E	Fol Antec Nº 79/85 1/1	
8502925	〃	1721	1110	Dpto II E M E	Fol Antec Nº 86/85 1/1	
8502926	〃	1727	1115	Bn Jag 1	Of. 16/S-2/85 1/2 solicita antec	
8502927	〃	1726	1120	Bn. Jag. Mº 1	Of 17/S-2/85 2/2 〃 〃	
8502928	〃	1716	1130	DPTO II. E.M.E.	PEI Nº 296/85 Ref a Asamblea del SUTU del 20.5.85 1/3	Biografico
8502929	〃	1711	1140	DPTO. II. E M E	PEI Nº 293/85 Ref a Ampliacion de PEI 254/85 PEI 71/85 relativo a nuevos Comité de Base del FA. 2/3	Biog.
8502930	〃	1714	1150	DPTO. II E M E	PEI Nº 294/85 Ref a Actos realizados en Canelones el 1º MAYO 1/4	Biog
8502931	〃	1715	1230	DPTO II E M E	PEI Nº 295/85 Ref a Actos realizados el 1º de Mayo en C/Dpto. 1/1	Biog
8502932	〃	1702	1238	DPTO II E M E	PEI Nº 287/85 Ref a reunión reunión "EL SOLDADO" en Feria de Piedras Blancas 1/2	Ver Analistas
8502933	〃	1704	1254	DPTO II E M E	PEI Nº 291/85 Ref a Actividades de Federacion de OSE	Ver Analistas
8502934	〃	—	1430	Dpto I — AQUI	Recorte del 11/5/85 Pag 10: Ref Desaparecidos: Denuncia denuncias presentadas 1/1	Biog Desa
8502935	〃	—	1435	Dpto I — LA HORA	Recorte del 11/5/85 Pag 17: Ref: Cinco desaparecidos en Uruguay: denuncia ante Juzgado 1/1	Biografia
8502936	〃	1728	1445	GMG FA (IUA)	Solicitud de Antecedentes Nº 034/85 1/1	Ver Antecedentes
8502937	〃	1729			Solicitud de Antecedentes Nº 035/85 1/1	
8502938	〃	1707	1450		PEI (1) Nº 275/85 DE PEI Nº 70/85 DEII Ref Inauguracion sin de Liceo Nº 25 1/2	
8502939	〃	1706	1450		PEI (1) Nº 280/85 DE PEI Nº 033/85 DEII Ref: Actos conmemorativos del 1º Golpe 1/16	Biografico
8502940	〃	1708	1455	Dpto II EME	PEI (1) Nº 281/85 DE PEI Nº 96/85 DEII Amplio PEI Nº 284/85 Ref: Trabajo en Comisión 1/5	
8502941	〃	1708	1459		PEI (1) Nº 282/85 DE PEI Nº 000/85 Enviado Nº 3 Ref: Acto del 1º 0734 en Sauce Grande de Colonia 1/4	
8502942	〃	1703	1459		PEI (1) Nº 288/85 DE PEI 03/85 Liceo Militar "GA" Ref Acto realizado por ADEMU 1/2	
8502943	〃	1713	1510		PEI (1) Nº 292/85 DE PEI 72/85 DEI Ref Inauguracion del Cuartel del P.C. (1º)	1) Boletin 2)
8502944	〃	1717			PEI (1) Nº 287/85 Amplia PEI 292/85 DE PEI 033/85 DEII Ref: ofrecido como reducido 1/2	

D:		- SALIDA -					REFERENCIA	
FECHA	RECIBE	FECHA	SE CONFECCIONO	DESTINO	Nº SALIDA	RECIBE		FECHA
20 16 45 MAY	Cbo. [illegible]	28/5/85	Memo (A) 425/85	C-2				
		30/5/85	Memo (A) Nº 426/85	C-2				12-6-85
		28/5/85	Memo (A) 427/85	C-2				
20 18 00 MAY		28/5/85	Memo (A) Nº 428/85	C-2				
		30/5/85	Memo (A) Nº 429/85	D-2/EM/D. E. IV				
21 10 20 MAY	Sdo. Melo							
21 09 15 MAY	Retiró son Carnaceda.							30-5-85
21 10 45 MAY	Sdo. [illegible]							3-6-85
								13-6-85
21 11 15 MAY	Sdo. [illegible]	28/5/85	Memo (A) Nº 430/85	E-2				
		28/5/85	Memo (A) 431/85	E-2				
		4/6/85	Memo (A) Nº 432/85	E-2				
		28/5/85	Memo (A) Nº 433/85	(Est. Secreto) Bug Ing Nº 1				
		4/6/85	Memo (A) Nº 434/85	Bug Ing Nº 1				
21 16 30 MAY	Sdo. Torre	28/5/85	FOTOCOPIA - ANALISTAS	Analista	21 16 30 MAY	Sdo. [illegible]	2778	18-4-86
		28/5/85	FOTOCOPIA ANALISTAS	Analista				11-6-85
		28/5/85	FOTOCOPIA ANALISTAS	Analista				13-6-85
		28/5/85	FOTOCOPIA ANALISTAS	Analista			EPYO - 3225 - 8503069	17-7-85
21 16 30 MAY	Sdo. [illegible]							
21 15 00 MAY	Sgto. Vieira	28/5/85	FOTOCOPIA	Grup. Desap.	-	-		29-5-85
	Cbo. Martínez	28/5/85	Memo (A) 435/85	A-2				29-5-85
		28/5/85	Memo (A) 436/85	A-2				
21 16 30 MAY	Sdo. Torre	28/5/85	FOTOCOPIA	Analista	21 16 30 MAY	Sdo. [illegible]	2831	11-6-85
		28/5/85						25-7-85
		21/5/85						11-6-85
		21/5/85						11-6-85
		21/5/85						11-6-85
1 21 15 40 MAY	Sgto. Vieira	21/5/85						6-8-86
2 21 16 30 MAY	Sdo. Torre	21/5/85					2679	13-6-85
1 21 15 40 MAY								
2 21 16 30 MAY								

Nº	FECHA	Nº ENT. SECRET.	HORA de ENT.	PROCEDENCIA	ASUNTO	DESTINO
2 S02945	1 MAYO 1985	1720	1525	Dpto II EME	PEI (1) Nº 288/BE/85 Adj PEI 10/85 BInf Nº1 Ref: Entrevista del Segundo Jefe del Ejército Gral Div Alfredo ARIAS (1/2)	B XX
BSO2946	— " —	1710	1540		PEI (1) Nº 290/BE/85 Adj PEI Nº 5/85 IMES Ref. Informe de su Jefe sobre el tema "Derecho Humano" (1/2)	1) Coselleu 2) Ac
BSO2947	— —	1712	1545		PEI (1) Nº 289/BE/85 Adj PEI 7/85 S DEI Ref: Panfleto titulado "AMANECER" del Comité (1/2)	1) Coselleu 2) Ac
BSO2948	" "	1718	1555		PEI (1) Nº 291/BE/85 (Adj PEI 03/85 S DEI Ref: Cuerpo de Sub-Oficiales del Hospital de Sanidad Militar (1/2)	1) Coselleu 2) Ac
BSO2949	" "	—	1600	Dpto I SIFFAA y Nal Comercio	Ref: Nº 280 (FM) Jorge Luis PEREYRA NOVOA (con destino en Bon Inf Nº 11) 1/	3 XX
BSO2950	" "	1738	1610		Of Nº 1402/85 S/ Aut (1/2)	Sec Recepción
BSO2951	22 MAYO 1985	1701	0800		PEI Nº 276/85 Adjunta PEI 18/85 del Br. I. 9 Rg a procedimiento en Aduana Puente Internac. San Mateo 1/12	Sec Archivos
BSO2952	"	1742	0935	DPTO II E.M.E.	Rel Aut. 80/85 1/1	
BSO2953	"	1743	"		Rel Aut 81/85 1/1	Sec Antecedentes
BSO2954	"	1744	"		Rel Aut. 83/85 1/1	
BSO2955	"	1745	"		Rel Aut. 84/85 1/1	
BSO2956	"	—	10.00.	DPTO III S.I. FF.AA.	Memo 140/85 Ref a: Presidentes de Uruguay y Argentina 1/1 Reacciones producidas dentro del FA a raiz de concurrencia del Gral Seregni al encuentro de	1) Sec. Biográfico 2) B
BSO2957	"	—	10 10.	DPTO II S.I. FF.AA.	Honradez de Grabación del 12/5/85 de R. España 1/1	Sec Biográfico.
BSO2958	"	1740	1040	J.P.M. Direc. Asuntos Judiciales	Nota 2672/85 Deja sin efecto Requisitoria de Angel Mario TEODORO ROTEL, comunicada en Circular 018/85 1/1	Sec. Archivo
BSO2959	"	1741	1045	J.P.M. " " "	Nota 2633/85 Deja sin efecto Requisitoria de ADAMO, ROBASINO, Ma. Luisa COSTA, comunicado en Circular 08/85 1/1	
BSO2960	"	1666	1200	Sub. Direccion SIFFAA (EME)	Copia de Exp 22/85 SIFFAA. comunicando al Jefe del EME. autorizacion para que los Tte Cnel Aunón y Gomez realicen Instructores en la Escuela de Inteligencia tareas de 1/1	Sec. Archivo - Bibl.
BSO2961	"	—	1200	DPTO III SIFFAA.	T.J Nº 61/IV/85 remite ejemplares de Diarios Oficiales Nos 21.928/29/30/33/34/35/36	1) Analistas
BSO2962	"	—	1210	Semanario BUSQUEDA	Recorte Semanario BUSQUEDA del 11/4/85 PAG. 8 Ref a declaraciones de Carlos PITA (Aspiracion de la CPM-Feminizacion Total del Partido) 1/1	2) Biog.
BSO2963	"	—	1210	Semanario BUSQUEDA	Recorte Semanario BUSQUEDA del 11/4/85 Pag 7. Ref a Reestructuras a efectuarse en el Plenario del F.A. 1/1	Biog.
BSO2964	" "	—	1700	Dpto I SIFFAA	Memo S/Nº del 22/IV/85 Ref: Comparendo Interlocutorio de Alimentos o Alimento SRL	Biog.
BSO2965	" "	—	1710.	J.D.N.	Belén MDN Reservado NR 2347 Resolucion 63264, 63245 Ref Tte 1º Miguel LEZCANO (1/2)	B XX
BSO2966	23 MAYO 1985	—	0830	Diario "El Diario"	Recorte del diario "El DIARIO" del 22/4/85 Ref a declaraciones del Profesor cesante Mariano SOSA (1/1)	Biográfico
BSO2967	"	—	0835	Diario "El Diario"	Recorte del diario "EL DIARIO" del 12/4/85 Ref a comunicado emitido por los Asos. Magisterial de Rdo (1/1)	Biográfico.
BSO2968	"	—	0839	Diario "El Diario"	Recorte del diario "EL DIARIO" del 11/4/85 Ref a designación del Dr. JULIO DELFINO CAZET como Pte. Inst. Colonización 1/1	Biográfico
BSO2969	"		0845		Recorte del diario "EL DIARIO" del 11/4/85 Ref a denuncia presentada por el IDI contra J. M. Sorda Berg (1/1) (1/2)	Biográfico
BSO2970	"	—	0900		Recorte del diario "EL DIARIO" del 22/4/85 Ref a comunicado de apoyo al Dr. MAGGI presentado por AFUSODRE	Biográfico
BSO2971	"	1746.	1015	SECRETARIA SIFFAA. IA.	T. J Nº 154/85 OCGE Nº 8572	Como ci mi cuto
BSO2972	"	1746	1230	SECRET. SIFFAA (OCGE 8571)	Fotocopia Pag 152 OCGE 8571 del 20/5/85 Ref a pase a situación de Reforma del Sr. Tte 1º MIGUEL A. LEZCANO 1/1	BAE
BSO2973	"	—	1245	DPTO II SIFFAA	Noredudis de Grabación Radio "La Voz de los FF. UU. 1/1.	Biográfico.
BSO2974	"	—	1250	DPTO III SIFFAA	Memo 141/85 del 21/5/85 Ref a actividades del "26 de Marzo" en Da C. del Chuy.	Biográfico
BSO2975	" "	—	1500	Dpto I SIFFAA	Listados de Reclusos ordenados en forma numérica (1/288) Listado Numérico de Reclusos y Presos (289/642)	Biográfico
BSO2976	" "	1762	1940	Nal Comercio	Of Nº 1416/85 S/ Aut (1/2)	Jefe Archivo

E N T R A D A				S A L I D A				REFERENCIA	
FECHA	RECIBE	FECHA	SE CONTESTO NO	DESTINO	Nº SALIDA	RECIBE		FECHA
21 600 MM	Cabo [illegible]	21/5/85	ROTOCOPIA	Archivo	21 630 MM	[illegible]		850367	
21 1550 MM	Sdo Ortega								
21 1630 TM	Sdo Roldan								
21 1550 MM	Sdo Roldan								
21 1630 DM	Sdo Roldan								
21 1550 MM	Sdo [illegible]								
21 1630 MM	Sdo Roldan Cabo [illegible]	21/5/85	ROTOCOPIA	Archivo					
28/1130 MM 85	Sdo Peña	21/5/85	P.I. Nº 01/P/D-D/85	U-2					11-6-85
21/1730 TM	Cbo Beltran	28/5/85	Memo (A) Nº 437/85	P. Caminero	Mismo Turno	Sdo mañana		27/5/85 RESINDE 28/5/85 no recibe cambios	
22 0825 MM	Sdo Hernandez		FOTOCOPIA	Dpto III 22/10/85					
220540	Sdo Roldan	30/5/85	Memo (A) Nº 438/85	E-2					
		28/5/85	Memo (A) Nº 439/85	E-2					
		28/5/85	Memo (A) 440/85	E-2					
24 0830 JUN 85	Sdo Mola	28/5/85	Memo (A) 441/85	E-2					25-6-86
22 1100 MM	Sdo Rentero								30-5-85
22 1100 MM	Sdo Fachado								
22 1100 MM	Cbo Zapatero								
22 1210 MM	Sdo [illegible]	24/6/85	FOTOCOPIA · DPTO III · Sdo Yagüe						
240800 MM	Sdo [illegible]		T.I. debido - Diario denuestos al Dpto. III/SIFFAA fa la Lic. Bajo.		—	—	—	—	21-6-85
22 1210 MM	Sdo [illegible]								6-7-85
22 1700 MM	Sdo Lavado Verdes								27-6-85
230815 MM	Sdo [illegible]								
231250 MM	Sdo Echeverry								20-6-85
									3-6-85
									27-6-85
									11-6-85
									13-6-85
		4/6/85	T.I. Nº 01/85	Dpto II/SIFFAA	—	—			
231230 MAR	Sdo Mola								30-5-85
231245 MM	Sdo Echeverry								24-6-85
231230 MM									
231750 MM	Cbo Fuentes	1/6/85	Memo (A) Nº 442/85	Policía Caminero					

Nº	Fecha	Nº Ent. Secret.	Hora de ent.	Procedencia	Asunto	Destino
350 2977		1751	1749	C-Despacho D-2.	PI Nº 048/85 (1/1) de los conjuntos ini caratulante -PALACAGUINA- Luis MEGIA GODOY. (1/1)	
350 2978	24 MAYO 1985	-	0740	D E IV	P.E.I. (I) 116/85 Responde a PEI (I) 95/85 Bn. Ing 4. Ref a actuacion en el Campeon. de Atletismo J. GUTIERREZ AUD (1/1)	Biografico
350 2979	"	-	"		DEI. (I) 113/85 (Responde a PEI (I) 28/85 Bn I M Ref a Acto realizado en la C. de Trein. y Tres a 2. MICHELINI (1/1)	
350 2980	"	1752	0825	J.P.M Sec. Judicial	MOTOR 2673/85 Motiva que Queda sin efecto Requisitorio de Luis José NIETO RODRIGUEZ cursado en Circular 4/84 (1/1)	Sec. Archivo
350 2981	"	-	0859	DPTO II S.I FF. A.A.	P E I Nº 22/85 Ref a Situacion en Argentina Actual (1/43)	Sec. Biografico
350 2982	"	-	0920	DIARIO "EL DIA"	Recorte del Diario "EL DIA" del 13/3/85 Ref a liberación José MUSICH y Jorge ZABALZA (1/1)	Sec. Biografico
350 2983	"	-	0920	DIARIO "EL DIA"	Recorte del Diario "EL DIA" del 29/3/85 Ref a ingreso a Diputados de la Sra Diner VILLANUEVA (1/1)	Sec. Biografico
350 2984	"	-	0930	Semanario "CRONICAS ECONOMICAS"	Recorte del 8/4/85 Ref a "Hector TURNARO quiere incorporarse al E.A.) 1/1	Sec. Biografico
350 2985	"	-	0945	Diario "EL DIA"	Recorte del 10/4/85 Ref a Designacion del Diputado Victor VAILLANT como Pte. de la Com. Nal de Repatriados (1/1)	
350 2986	"	-	0950	Diario "LA MAÑANA"	Recorte del 10/4/85 Ref a Informe del FA brindado por la Comision de Reestructuro del mismo (1/1)	
350 2987	"	-	10.00		Recorte del 10/4/85 Ref a Remitido de funcionarios de Radio VERGARA en relacion a actuaciones de Miguel A. ROMERO (1/1)	
350 2988	"		10.00		Recorte del 10/4/85 Ref a solicitudes de aumento y otras presentado ante ANDEBU por funcionarios de Radio unidos en Asoc. de Prensa (1/1)	
350 2989	"	-	1020	Diario "EL DIARIO"	Recorte del 11/4/85 Ref a Resultado de Elecciones en AGADU que designan Pte a Antonio ITALINO cuyo (1/1) comunicado fue leido por Antonio CERVINO (1/1)	
350 2990	"	-	1030	Diario "LA MAÑANA"	Recorte del 13/4/85 Ref a expresiones del Frente Sindical PDC a raiz de los desalojos efectuados en fábricas por la Policia	
350 2991	"	-	1040	Suplemento "LA SEMANA" - Diario "EL DIA"	Recorte del 13/4/85 Ref a declaraciones del Docente destituido Fernando MIRZA (1/1)	
350 2992	"	-	1100	Diario "LA MAÑANA"	Recorte del 18/4/85 Ref a la integracion como Pte del Sr. Ramón VINCI en la Com. Tec. Mixto de Salto Grande (1/1)	
350 2993	"	-	1105	Diario "EL PAIS"	Recorte del 18/4/85 Ref a Denuncia ante P. Judicial sobre Desaparecidos realizada por familiares, SERPAJ y Abogado del Inst. JELSICH (1/1)	
350 2994	"	-	1105	Diario "EL DIARIO"	Recorte del 19/4/85 Ref a Declaraciones del Diputado Ricardo LORENZO en relación a su viaje a EE.UU y México (1/1)	
350 2995	"	-	1110	Diario "EL DIARIO"	Recorte del 19/4/85 Ref a 62 Congreso de la Juventud de Lista 99 (1/1)	
350 2996	"	-	1120	Diario "EL DIARIO"	Recorte del 19/4/85 Ref a Recuperación de Salud del Senador Socialista José P. CARDOSO (1/1)	
350 2997	"	-	1123	Diario "EL DIARIO"	Recorte del 19/4/85 Ref a viaje a Suecia de Legisladores NISO, ASIAIN, FERREIRA, LOPEZ BOLESTRA, RODRIGUEZ OAHUSO y Hugo BATALLA (1/1)	
350 2998	"	-	1130	Diario "ULTIMAS NOTICIAS"	Recorte del 23/4/85 Ref a declaracion de Lo Dne Alberto BALLO regando su alejamiento de lo S D I (1/1)	
350 2999	"	-	1135	Diario "EL DIA"	Recorte del 25/4/85 Ref a raiz de declaraciones contestando las acusaciones de Incoherencia de Fiscal de la Armada de Gerona, Arrupe a anuncio de los SS.OO. C/n Jacinto AVILES, C/n (R) Jorge Vader, C/c (R) Cesar Arteaga, C/c (R) Jorge Fauras (1/1)	
350 3000	"	-	1145	Diario "EL DIARIO"	Recorte del 27/4/85 Ref a nueva sede del Mov. Socialista - casa de Emilio FRUGONI (1/1)	
350 3001	"	-	1205	Diario "EL DIARIO"	Recorte del 27/4/85 Ref a Mensaje de los Obispos ante el 1º de Mayo (1/1)	
350 3002	"	-	1208	Diario "EL DIA"	Recorte del 28/4/85 Ref a Sesion de la Union Civica donde se eligieron miembros de la Junta Ejecutiva, Tribunal de Disciplina y Comision Fiscal. (1/1)	
350 3003	"	-	1215	Diario "EL DIA"	Recorte del 28/4/85 Ref a declaraciones efectuadas sobre el Dr. Dante PIERRELLI sobre los Dos. de Pediatria y Cardiologia (1/1)	
350 3004	"	-	1230	Diario "ULTIMAS NOTICIAS"	Recorte del 02/5/85 Ref a Declaraciones de la Union Colorado Radical en relacion a SS.OO. anteriores (mencionados en Doc. 350 2989) (1/1)	
350 3005	"	-	1240	Diario "EL DIARIO"	Recorte del 8/5/85 Ref a - Solicitud presentado ante el Juez Justicia para analizar art. publicados en "O IGUALDAD"	
350 3006	"	-	1245	Diario "EL PAIS"	Recorte del 8/5/85 Ref a Restitucion de grados de Grales LEANDRO y SEREGNI y reducción del fuero militar (1/2)	
350 3007	"	-	1255	Diario "EL DIARIO"	Recorte del 8/5/85 Ref a Cese del Dr RAVENA y Mayor CASADO (1/2)	
350 3008	5 MAYO 1985	1780	1400	B Inf Nº 15	Q Nº 153/085 Porcentaje de 62 l combustible (1/1)	

BXX
2) BXX

BXR
BXR. 2/Bajas
Jefe D

D:		- SALIDA -					REFERENCIA
FECHA	RECIBE	FECHA	SE CONFECCIONO	DESTINO	Nº SALIDA	RECIBE	FECHA
23175 OMAY	[illegible]	28/5/85	Remo (A) 443/85	e-2			
			FOTOCOPIA	ANALISTAS	24 0810 MAY	[illegible]	27-6-85
			FOTOCOPIA	ANALISTAS			21-6-85
							30-5-85
							9-7-86
							26-6-85
							6-7-85
							25-7-85
24 0110 MAY	[illegible]						11-6-85
							11-6-85
							13-6-85
							3-6-85
							11-6-85
							3-6-85
							21-6-85
							11-6-85
							3-6-85
							20-6-85
							11-6-85
							20-6-85
							20-6-85
							21-6-85
24 1100 MAY	x Sdo Melo						
2) 19 0810 AGO 85 →	Sdo Melo						28-8-85
	Sgt [illegible]						14-8-85
24 0160 MAY							11-6-85
							25-7-85
							25-6-86
							3-6-85
04 1200 MAY	Sdo Melo						
28 1300 MAY 85 →	Sdo. Fonseca						23-6-88
	Sdo. Melo						
25 1400 MAY	[illegible]	1/6/85	Nota Nº 007/85	Bn. I. Nº 15			[illegible]

Nº	FECHA	U-ENT. SECRET	HORA de ENT.	PROCEDENCIA	ASUNTO	PASE DESTINO
8503004	25 [illegible] 1985	1783	1430	DpDI/SyE DpDII/SIFAS	Solicitud de publicidad nº 085/85 s/s.r. 85 1/1)	
8503010	~ ~	—			Recibo nº 142/85 Ref: Información del T. Nacional (1/3)	
8503011	~ ~				Recibo nº 144/85 Ref: "Defensa Judicial" (1/1)	
8503012	~ ~			LA DEMOCRACIA	Recorte del 24/5/85 Pag 5 Ref: Reforma en el Colegio de Abogados 1/1	
8503013	~ ~			LA DEMOCRACIA	Recorte del 24/5/85 Pag 8 Ref: "Un resumen cuidadoso" 1/1	
8503014	~ ~			LA HORA	Recorte del 23/5/85 Pag 3 Ref: "Tenemos que recomendarnos UD y calmo afirmó Alfonsín"	2) BAA
8503015	~ ~			LA HORA	Recorte del 23/5/85 Pag " En torno al encuentro de CASCNU 1/1	
8503016	~ ~			LA HORA	Recorte del 23/5/85 Pag Ref: "El terreno [illegible] Mayoritario" 1/1	2) BXA
8503017	~ ~			* LIBERACION	Recorte del 23/5/85 Pag 4 Ref: "Encuentro en Entre Ríos" 1/1	
8503018	~ ~			* LIBERACION	Recorte del 23/5/85 Pag 3 Ref: "Del comité Central" 1/1	
8503019	~ ~			LA DEMOCRACIA	Recorte del 24/5/85 Pag 4 Ref: "PDC: Una propuesta regresiva" 1/1	
8503020	~ ~			LA DEMOCRACIA	Recorte del 24/5/85 Pag 16/17 Ref: "Cristina Gastelli". Lista plenaria y participación" 1/1	2)
8503021	~ ~			LA DEMOCRACIA	Recorte del 24/5/85 Pag 17 Ref: "Mesa redonda: con dirigentes políticos y sindicales" 1/1	
8503022	~ ~			JAQUE	Recorte del 24/5/85 Pag 06 Ref: PDC y la búsqueda de la recomposición" 1/1	
8503023	~ ~			JAQUE	Recorte del 24/5/85 Pag 06 Ref: "Rozada coordinador de "La Democracia" 1/1	2) expediente (w
8503024	~ ~			BÚSQUEDAS	Recorte del 23/5/85 Pag 27 Ref Concurso de Cuentos para premiados por la fundación Ford 1/1	
8503025	~ ~			JAQUE	Recorte del 24/5/85 Pag 07 Ref, Volver a una cara política general 1/1	
8503026	~ ~			JAQUE	Recorte del 24/5/85 Pag 07 Ref: "Situación sindical" 1/1	X (Berger)
8503027	~ ~			JAQUE	Recorte del 24/5/85 Pag 07 Ref "De la Agrupación: FOSALBA" 1/1	
8503028	~ ~			ASAMBLEA	Recorte del 23/5/85 Pag - Ref: Opinión de un ex-preso político 1/1	
8503029	~ ~			EL DIARIO	Recorte del 10/5/85 Ref: "Germán Abraham forma nuevo grupo político" 1/1	
8503030	~ ~			EL PAIS	Recorte del 10/5/85 Ref: [illegible] Vilela Roberto Pereyra de la Cámara de Diputados 1/1	
8503031	~ ~			ULT. NOTICIAS	Recorte del 11/5/85 Ref: "Roberto Alfonsín en Pekín" 1/1	
8503032	~ ~			ULT NOTICIAS	Recorte del 11/5/85 Ref: "Políticos en Estados Unidos" 1/1	2) BXA
8503033	~ ~			ULT NOTICIAS	Recorte del 11/5/85 Ref: Reanudarán congreso de la IDI 1/1	
8503034	~ ~			EL DIARIO	Recorte del 12/5/85 Ref: El Ex [illegible] surge al frente de Intransigencia Peronista 1/1	
8503035	~ ~			EL DIA	Recorte del 12/5/85 Ref: Organización Regional del MSP 1/1	
8503036	~ ~			EL DIA	Recorte del 12/5/85 Ref: [illegible] Denuncia Hizo el Dr. Vilela Hizo el * Clínica 1/2	
8503037	~ ~			LA MAÑANA	Recorte del 12/5/85 Ref "PIT-CNT nombró sus representantes en la mesa de diálogo 1/1	
8503038	~ ~			EL DIA	Recorte del 12/5/85 Ref: Adolfo Saráin se reunió con el Ex Fiscal de Clase Barba 1/1	
8503039	~ ~			EL DIARIO	Recorte del 15/5/85 Ref "Militares Rehabilitados" 1/1	2) BXA
8503040				EL DIARIO	Recorte del 15/5/85 Ref: Anuncian reunión del Consejo de Viña 1/1	

D			— S A L I D A —				REFERENCIA	
FECHA	RECIBE	FECHA	SE CONFECCIONO	DESTINO	Nº SALIDA	RECIBE		FECHA
270740 MAY 85 →	Sdo. [signature]	4/6/85	[illegible] Nº 444/85	E-2				
271120 MAY	[illegible]							27-6-85
270740 MAY 85 →	Sdo. [signature] → 210930 JUN [illegible]		Biog. para reprocesar 28/6/87 } Sdo. Torres					2/6/88
								11-6-85
								21-6-85
210830 JUN 85 →	Sdo. Melo Biog para reprocesar 28/6/87 → Sdo. Torres							2/6/88
								20-6-85
2) 291030 MAY →	Sdo. Melo Biog. para reprocesar 28/6/87 } Sdo. Torres							2/6/88
								3-6-85
								3-6-85
								23-8-85
2) 170845 SET.	Sdo. Mdo.							25-6-86
								20-6-85
								28-9-85
270740 MAY 85 →	Sdo. Melo Biog para reprocesar 28/6/87 } Sdo. Torres							2/6/88
								8-6-85
								25-6-85
	Sdo. [signature]							4/6/87
								26-6-85
								14-8-85
								20-6-85
								6-8-85
								25-6-85
25 MAYO JUN 85 →	Sdo. P. Garcia Biog para reprocesar 28/6/87 } Sdo. Torres							2/6/88
								8-6-85
								20-6-85
								16-7-86
								20-6-85
								1-7-85
								25-6-85
01 1050 JUN 85 →	Sdo. Melo							
								21-6-85

Nº	FECHA	U. Ent.	Hora de Ent.	PROCEDENCIA	ASUNTO	PDS DESTINO
8503041				EL DIARIO	Recorte del 15/5/85 Ref: Nueva denominación Tubo en Salud Pública ./.	
8503042				EL DIARIO	Recorte del 15/5/85 Ref: Nueva teoría Inglaterra ./.	
8503043				LA MAÑANA	Recorte del 15/5/85 Ref. "Marchesano Mayo hoy y Venezuela y Medio ./.	
8503044				EL DIARIO	Recorte del 15/5/85 Ref: "Agrupación del Esc. Darío ORTIZ ./. PSOE PP ½	2/ BXX
8503045				ULT NOT.	Recorte del 16/5/85 Ref: Informe del PDE entrevista con Diputado "Pdo Democrático" con	
8503046				EL DIARIO	Recorte del 16/5/85 Ref: Reunión en Parlamento la educación Fany Arcí ./.	
8503047				ULT NOT	Recorte del 16/5/85 Ref: "Pascua dejó dirección de "La Democracia" ./.	
8503048				LA MAÑANA	Recorte del 14/5/85 Ref: Senegal agradeció a la ONU su apoyo a la descolonización	2/ BXX
8503049				LA MAÑANA	Recorte del 18/5/85 Ref: Arias funebre de Arg Horacio FERRARO a ROCONA y Esc Juan C. UGARTE	Bxx
8503050				EL DIARIO	Recorte del 2/5/85 Ref. "Partidos empantanan esos problemas "Legisladores del PC PSOE	
8503051				ULT NOT.	Recorte del 2/5/85 Ref: Liberados elaboran plan de vivienda ./.	
8503052				EL PAIS	Recorte del 7/4/85 ref. Continuo sobre "Educación para la Paz" dato "COM. INT. de Mujeres" ½/	
8503053				LA MAÑANA, EL DIARIO	Recorte del 16/5/85 Ref: Miembros de la Segunda Corte de Justicia y Tribunal Constitucional	
8503054				ASAMBLEA	Recorte del 23/5/85 Pag 12 y 13 Ref: "Cruz Roja se perdió en la niebla" (1/1)	
8503055				OPINAR	Recorte del 23/5/85 Pag 6 Ref: Denuncia ante la Justicia caso "Cuerpo desaparecido"	./.
8503056				ASAMBLEA	Recorte del 23/5/85 Pg 24 Ref: Más casos de desaparecidos ./.	
8503057				EL DIARIO	Recorte del 23/5/85 Pag 12 Ref: Desaparecen de un club o la Justicia ./.	
8503058				LA HORA	Recorte del 23/5/85 Pg 2 Ref: Desaparecido comercio recibió testigos falsos ./.	
8503059				ASAMBLEA	Recorte del 23/5/85 Pag 5 Ref: Aclara la muerte de Eleuterio Quintero ./.	
8503060	27 MAYO 1985	1750	0535	D-2/EM/D.I. IV	√ PEI 1/5/85 - Ampliaciones de Carolina Nappa. Ref. a Instituto "Eduardo Fabini" en C. Nuevas (1/32)	Biográfico (fs. 1 a
8503061	" "	"		Dpto. Auxiliar	√ Sumario de Información - período - 15 al 22/MAYO/85 (1/41)	Biográfico
8503062	"	-	-	DPTO I/SIFFAA	√ P. I (A) 20/85/SIFFAA. Ref a Alcira MONTIEL AGUIRRE y Fco Adolfo MONTIEL (1/2)	Sec. Antecedentes
8503063	" "	-	1015	DIARIO LA HORA.	√ Recorte del 27/5/85 PAG. 4 Ref a "Semana Internac. del Detenido Desaparecido (original y copia)	Caso de Desaparecidos
8503064	" "	1766	1105	E-2	√ PEI 310/85 - Adj. PEI 12/85/B Ing. N. 1. - Panfleto titulado "Aeropuertos" "N° 2: Ciudad de Desfiladeros. (1/3)	Se Suelta
8503065	" "	1767		E-2	√ PEI 306/85. Adj. PEI 04/85/E.I.E. Ref. a pedido bibliografía del M.L.N. Nestor Sclavo. en los años sesenta (1/2)	Bxx
8503066	" "	1768		E-2	√ PEI 023/85 - Ricardo Franco Español sobre Tratamiento Literario Caso Cabo (Junio 1984) (1/3)	Suelta
8503067	" "	1765		E-2	√ PEI 318/85 (amplia PEI 288/85) En comentario fue entregado del Oficial Oeste una fotografía de un profesor (1/1)	Bxx
8503068	" "	-		El Diario. 25/5/85	√ Fallecimiento del Subsecretario del MEC. Andrés Valfredo Romero (1/1) "El Estado"	Sec. Biográfico
8503069	" "	1770	1105	E-2	√ PEI 318/85 (amplia PEI 287/85) - En la finca Piedras Blancas se constató la muerte de los ciudadanos de la vecindad (1/1)	Suelta
8503070	" "	1769		E-2	√ PEI 308/85 - Doc. No Clasificados N° 10/85 1er C. Art 3 publicado Tres Horas del 3/5/85 Ref. a oficio del juzgado de Instrucción (1/4)	Bxx
8503071	" "	1771		E-2	√ PEI 313/85 - Adj PEI 06/85/Sec. Militar. Adj informe sobre 1° Abastecimiento Blumberg Ref: al automóvil Marca Renault (1/2)	1) Cartelón de Suel
8503072	" "	1772		E-2	√ PEI 312/85 - Adj. PEI 38/85/2E-II - Ref. Alejandro Barcelo y Ricardo Suarez (J.I.C) representan al país (1/2)	2) Bxx) 3) M

A:		- S A L I D A -					REFERENCIA	
FECHA	RECIBE	FECHA	SE CONFECCIONO	DESTINO	Nº SALIDA	RECIBE		FECHA
								26-6-85
								20-6-85
								20-6-85
121 0930 JUN →	Sgto. 1º [illegible]							
								5-9-85
								20-6-85
								21-6-85
011100 JUN 85	Sdo. Melo							
Sdo. [illegible]	[illegible] 27/5/85							21-6-85
								20-6-85
								21-6-85
								8-6-85
								21-6-85
		25/5/85	FOTOCOPIA	Comp. Desap.	270950 MAY 85	Sgto. Vieira		30-5-85
								29-5-85
								30-5-85
270950 MAY 85	Sgto. [illegible]							30-5-85
								30-5-85
								30-5-85
271020 MAY	Sgto. [illegible]	27/5/85	FOTOCOPIAS	Carpeta Desaparecidos (fs 1 al 4) Analistas	→ 270950 MAY → 270820 MAY 85 →	Sgto. Vieira → Sdo. [illegible]		5/12-85 4/6/85
		27/5/85	P.I. 020/85	D.I.I.	27/5/85		3/6/85 - Nº de orden 291/85 (J/A)	
271020 MAY								30-5-85
281020 MAY	Sdo. Rodríguez	28/5/85	Fotocopia	Carpeta Desap.	281350 MAY	Sgto. Vieira		
1) 281350 MAY	Sdo. [illegible]	27/5/85	FOTOCOPIA	Analista	Sdo. Jorge	[illegible]		27-6-85
2) 290800 MAY	Sdo. [illegible]			Dpto. II	280900 MAY 85	Sgto. [illegible]		
281020 MAY 85	Sdo. Rodríguez	28/5/85	FOTOCOPIAS	Dpto. III	281000 MAY	S. WRZ		
280830 MAY 85	Sdo. Melo	27/5/85	FOTOCOPIA	Analista	Sdo. Jorge	[illegible]	8502945	
271120 MAY 85	Sgto. [illegible]							30-5-85
281020 MAY	Sdo. Rodríguez						8502932	
280830 MAY 85	Sdo. Melo	27/5/85	FOTOCOPIA	Analista	Sdo. Jorge	[illegible]		
1) 281350 MAY	Sdo. [illegible]							
2) 291030 MAY	Sdo. [illegible]							
280840 MAY 85	Sdo. [illegible]	27/5/85	FOTOCOPIA	Analista	Sdo. Jorge	[illegible]		11-6-85

Nº	FECHA	Nº ENT. Secret.	HORA de ENT.	PROCEDENCIA	ASUNTO	PASE DESTINO
030 73	27 MAYO 1985	1773	1230	E-2	REI 311/85 - Adj PEI 037/85/D.E. II - Incidente publico haciendo alumnos del liceo Nº2 "Gral. Rivera" (1/2)	1) Castellon 2) Biografico
030 74	" "	1774		E-2	REI 309/85 - Adj PEI 010/ac 10 - Estado de salud del Sedicioso Luis A. Bandera Lemos (1/3)	
030 75	" "	1775		E-2	REI 307/85 - Adj Parte Periodico de Informacion Nº 06/85/D.E. II del 05 al 20/ABR/85 (1/12)	
030 76	" "	1776		E-2	REI 305/85 - Adj PEI 11/85/Leg. C.N. 10 - Arribo de 300 Ciudadanos cubanos a C. Della Union (1/3)	
030 77	" "	1777	1230	E-2	REI 304/85 - Adj PEI 102/85/D.E. IV - Ref. a Luis A. Arismendy fue restituido en el liceo de Rio Branco en sus funciones como profesor de Historia (1/2)	
030 78	" "	1778		E-2	REI 303/85 - Adj PEI 99/85/D.E. IV - Entrevista al Pte. de la Junta local autonoma de Rio Branco - Prof. Luis A. Arismendy (1/2)	
030 79	" "	1779		E-2	REI 302/85 - Adj PEI 76/85/D.E. I - Ref. a la inauguracion de la Ley 22 "Libre Area" del PCU en Trinidad Flores 370 S (1/2)	
030 80	" "	—	1430	D-2/BMDE IV	Puesto ambulante de varios productos	
030 81	" "	1780/82	1600	Secretaria/SIP	TS Nº 156/85 Adj BMDN Nº 8 del 8/8 Arbol y robo E-8/85 (1/)	
030 82	" "	1780	1640	Dpto II/DNE	REI (I) Nº 301/3 ST/85 Adj PEI 100/85 De IV Ref: Convocatoria de Docentes el 9/5/85 en Rivera (1/3)	Biografico
030 83	" "	1781	1700	Dpto II/DNE	Semanario de Informaciones Periodo del 15 al 21/MAY/85 y Anexo (1/2)	
030 84	" "			ASAMBLEA	Recorte del 23/5/85 Pag 7 Ref: "Acerca de la Asamblea Nacional" (1/)	
030 85	" "			JARQUE	Recorte del 24/5/85 Pag 12 Ref: "El PCU(r) mantiene sus condenas y su compromiso" (1/)	Secretaria 1/
030 86	" "			LIBERACION	Recorte del 23/5/85 Pag 5 Ref: "La juventud Sandinista" 1/	
030 87	" "			LIBERACION	Recorte del 23/5/85 Pag 8 Ref: "Jaime Daners: deportista, estudiante y militante" 1/	
030 88	" "			LA DEMOCRACIA	Recorte del 24/5/85 Pag 11 Ref: Declaraciones del d/N (r) Oscar Lebel 1/1)	
030 89	" "			LOS HORNOS	Recorte del 23/5/85 Pag 8/Pag 16 Ref: "Acto del FA en Plaza Mitre" 1/	
030 90	" "			ASAMBLEA	Recorte del 23/5/85 Pag 4to Ref: "De la Izquierda Democratica Independiente" 1/1	
030 91	" "			ASAMBLEA	Recorte del 23/5/85 Pag 16 Ref: "Letra suprema" 1/1	
030 92	" "			LA MAÑANA	Recorte del 2/5/85 Pag 10 y 11 Ref: "El PIT-CNT propuso ayer un plan economico de emergencia" 1/2	
030 93	" "			ASAMBLEA	Recorte del 23/5/85 Pag 8 Pag 8 Ref: "Reportaje a Juan Raul Ferreira" 1/	2) Ver BXX Biografico
030 94	28 MAYO 1985	1799	0980	E-2	RET 322/85 - Hace publicación por Alberti (oficial de Hacienda de un banco de Sandino Enriquez) Ref: a Armas para el pueblo" (1/2)	1) Castellon 2) Biografico
030 95	" "	1798	0905	E-2	RET 314/85 - Adj RET 36/85/D.E. II - Accidente de Transito por el Tte. 1º (Medico) Guillermo Messutti en C. Fernandez (1/2)	
030 96	" "	1803	0920	A-2	Solicitud de Antecedentes Nº 037/85 (1/2)	Ver Antecedentes
030 97	" "	1802			" " " Nº 36/85 (1/1)	
030 98	" "	1801		E-2	" " " Nº 090/C/SM/85 (1/1)	
030 99	" "	1800			" " " Nº 089/C/SM/85 (1/1)	
030 100	" "	—	0940	Asociacion de Ingenieros del Uruguay	Relacion del personal que fuera sancionado en las elecciones y listas para las elecciones de autoridades periodo 1985/87 (1/8)	(Biografico 2)
030 101	" "	—	0945	Dpto. III/SIPPAA	Memo 147/85 - IDI PJP. (1/2) (Identificada)	1) Biografico 2) Ver
030 102	" "	—	0950	Dpto. III/SIPPAA	Memo 146/85 - Ref. a Lucha Libertaria liderado por Juan C. Malcuoso (1/3)	1) Biog. 2) Ver
030 103	" "	—	0950	M.D.N.	Boletin J. 8190/21/MAR/85. Bajas de oficiales subalternos (1/1)	Ver BXX
030 104	" "	1792/95/96/97	1000	Secretaria/SIPPAA	T.I. Nº 158/85 - Adj. OCGE-8573 - B.M.D.N - 8191 y Anexado 2349/2350	Ver Hojs. de oficiales a

D: — S A L I D A —

Fecha	Recibe	Fecha	Se confeccionó	Destino	No salida	Recibe	Referencia
1) 281350 MAY	Sgto. Vigiró						
2) 291030 MAY	Sdo. Lapeyre						
		27/5/85	Fotocopias	Dpto. III / SIPAA Analistas	281000 MAY	27/6000 MAY	
280840 MAY	Sdo. Mutiño	27/5/85	Fotocopias	Analistas	Sdo. Jorge	27/6000 MAY	
		27/5/85					
		27/5/85					
		27/5/85					
		27/5/85					
281020 MAY		27/5/85	Memo N° 445/85	D-2 / EMDE III			
271630 MAY	Sdo. [illegible]	4/6/85	TIN 191/85	Dpto. III / SIPAA	—	—	
280840 MAY	Sdo. Mutiño	27/5/85	Fotocopias	Analistas	281020 MAY	Sdo. Z. Rodríguez	
281350 MAY	Sgto. Vigiró						
291030 MAY	Sdo. Lapeyre	3) Sdo. Morales 2/6/85					
281200 MAY	→ Sdo. Melo						
220450000 85	Sdo. Melo						
281200 MAY	→ Sdo. Melo Bus. para Upareses 29/6/87 → Sdo. Torres						
281030 MAY	Sdo. Torres	28/5/85	Fotocopias	Dpto. Analistas	281020 MAY	Sdo. Z. Rodríguez	
1) 281350 MAY	Sgto. Vigiró			Dpto. III / SIPAA	281000 MAY	Sdo. Fernando [illegible]	
2) 290800 MAY	Sdo. Mutiño	28/5/85	Fotocopias	Analistas	281020 MAY	Sdo. Z. Rodríguez	
		5/6/85	Memo (A) 446/85	A-2			
280925 MAY	Sdo. [illegible]	5/6/85	Memo (A) 447/85	A-2			
		5/6/85	Memo (A) 448/85	E-2			
		5/6/85	Memo (A) 449/85	E-2			
281030 MAY	Sdo. Torres → Sdo. [illegible] García						
2) 301900 MAY							
1) 281030 MAY	Sdo. Torres	22/10/86	Fotocopia del Doc. para el Cap. Acosta (III POE) Autorizado por Tte. 1º Volpe (N)				
2)							
1) 301145 MAY	Sdo. Mutiño						
2)							
281130 MAY	Sdo. Melo						

Fecha	
11-6-85	
04/6/87	
21-6-85	
13-6-85	
11-6-85	
13-6-85	
13-6-85	
12/6/87	
11-6-85	
21-6-85	
26-6-85	
25-6-85	
6-6-85	
25-7-85	
24-6-85	
2/6/85	
26-6-85	
30-7-86	
24/6/87	
19-8-85	
13-6-85	

D:

- S D C I D D -

FECHA	RECIBE	FECHA	SE CONFECCIONO	DESTINO	SALIDA	RECIBE
1) 28/3500hs 2) 27/1030HAY	Sdo. Yi. 9 1 hs Sdo. apellu					
28/0340HAY	Sdo. Mateo	27/5/85 27/5/85 27/5/85 27/5/85 27/5/85	Fotocopia	Sdo. III / SIPBA Anabella	28/1020HAY Sdo. Pulg	27/1020HAY
28/1020HAY	Sdo. Mateo	27/5/85 27/5/85 27/5/85 27/5/85	Fotocopia	Anabella	Sdo. Pulg	27/1020HAY
28/1020HAY 27/1630HAY	Sdo. Mateo Sdo. Mateo	27/5/85 4/6/85 27/5/85	Harold Maus/85 TIP 101/85 Fotocopia	D-2/SIPBA III Sdo. III / SIPBA Anabella	— 28/1020HAY	— Sdo. Rodriguez
28/1020HAY 1) 28/3500hs 2) 27/1030HAY	Sdo. Mateo Sdo. Mateo Sdo. apellu	27/5/85	Sdo. Morales 2/6/85			
28/1200HAY	Sdo. Bello					
28/1200HAY 28/1020HAY	Sdo. Bello Sdo. Toro	28/1200HAY	Sdo. Bello/Jefe Operaciones 28/6/85 = Sdo. Toro			
28/1020HAY 1) 28/3500hs 2) 28/0800HAY	Sdo. Toro Sdo. Mateo	28/5/85 28/5/85	Fotocopia Fotocopia	Dpto. Analistas Dpto. III / SIPBA	28/1020HAY 28/1020HAY	Sdo. Rodriguez Sdo. Rodriguez
28/0925HAY	Sdo. Roberto	5/6/85 5/6/85 5/6/85 5/6/85	Memo (A) 446/85 Memo (A) 447/85 Memo (A) 448/85 Memo (A) 449/85	Analistas A-2 A-2 C-2 E-2		
28/1030HAY 1) 30.300hs 2) 27/1020HAY 1) 30/1145HAY 2) 28/1130HAY	Sdo. Toro Sdo. Toro Sdo. Mateo Sdo. Pelle	22/10/86	Fotocopia del Doc para el Cap. Acosta (III POE) Autorizado por Tte. 1º Volpe (N)			

FECHA
11-6-85
04/6/87
21-6-85
13-6-85
11-6-85
13-6-85
13-6-85
4/2/6/87
11-6-85
21-6-85
26-6-85
25-6-85
6-6-85
25-7-85
24-6-85
2/6/85
26-6-85
30-7-86
24/6/87
19-8-85
13-6-85

Nº	FECHA	INGRT. / SECRET.	Hora de ENT.	PROCEDENCIA	ASUNTO	PASA A / DESTINO
03105	28 MAYO 1985	-	1100	Dpto I | SIFFAA	Interrupción Ref. a Carlos Alfredo Lopez (FOL.20) (SM.0)	VER BOX ?
03106	" "	-	1135	Dpto. Auditorias	Solicita información Ref. a listas de medicos, denuncias y ataques (1/57)	Ver. Box X
03107	" "	-	1645	Dpto I - DIGNIDAD	Recorte del 28/MAY/85 Pg 10 Ref: Se presentaron 16 denuncias penales por desaparecidos 1/1	Comp. Doc.
03108	" "	-		DIGNIDAD	Recorte del 28/MAY/85 Pg 11 Ref: Dip: Hugo GRANUCCI: La comisión debe investigar sobre el denominado "Documento Final" 1/1	
03109	" "	-	1650	Dpto I LA HORA	Recorte del 28/MAY/85 Pg 16 Ref: Denuncia de Gerardo desaparecido 1/1	
03110	" "	-	1650	Dpto I DIGNIDAD	Recorte del 28/MAY/85 Pg 16 Ref: Denuncia de Falbordo por violación de los Derechos Humanos	Comp. Doc.
03111	" "	-	1655	AQUI	Recorte del 28/MAY/85 Pg 10 Ref: "Parlamento investigará 280 casos de desaparecidos" 1/1	
03112	" "	-	1914	Dpto I - Libro "Para no olvidar" Adelante Pg 153, 154	Ref: Autor "Eduardo Fassano Martens"	
03113	29 MAYO 1985	-	0845	D-2 | EM | D.E. IV	PEI 118/85 - 19/5/85 - Entrega de medallas a los Ediles electos en 1972 (caballeros) 1/2)	Biografico
03114	" "	-			PEI 117/85 - 20/5/85. Homenaje a los ex legisladores Edmar Michelini y Hector Gutiérrez en Montevideo (1/3)	Biografico
03115	" "	-	1000	el Diario" - 28/5/85 Pag 4	Dr. Carlos Parletti y el Dr. Gustavo Fagalinis expusieron ante el grupo investigador el secuestro y desaparición de (1/1)	Biografico
03116	" "	-	1010	Dpto I | SIFFAA	Informe 113/169 - Ref. a Javier Miranda Alvarez (1/1)	Ref. a) cual c) Bio
03117	" "	-	1025	Dpto IV | SI FFAA	M I Nº 063/85 - Adj Diarios Oficiales Nros 21925/26/27/31/32/42 de fecha 7/8/22/5/85 Pg 26/29/30/4/85	Ref. a) cual c) Bio
03118	" "	-			M I Nº 065/85 Adj Diarios Oficiales Nros 21937/38/39/40/41/43 de fecha 15/16/17/20/21/23/5/85	
03119	" "	-		M. D. N.	Boletines Reservados Nº 1770/17/OCT/975 y 1776/31/OCT/975 - Ref. a Ltte. 1º Roger C. Nuñez (1/4)	Ver. Box X
03120	" "	1813	1100		Oficio Nº 34/S-2/85 (Sol. Aut.) 1/1	
03121	" "	1812		S. S. FF. AA.	Oficio Nº 33/S-2/85 (Sol. Aut.) 1/3	Ver. Antecedentes
03122	" "	1811			Oficio Nº 32/S-2/85 (Sol. Aut.) 1/13	
03123	" "	1817		D E III	PI Nº 050-2/85 1/1	
03124	" "	1818	1100	Su I Nº 6	PI Nº 006/S-2/85 1/1	
03125	" "	1819		Dpto II / EM E	Solicitud de Autoridad Nº 061/85/85 1/1	De Antecedentes
03126	" "	1820			Solicitud de Autoridad Nº 063/85/85 1/1	
03127	30 MAYO 1985	-	0700		Sumario de Información de fecha 22 al 29/MAY/85 (1/40)	1) Biog. e Imag.
03128	" "	-	1410	Depto. Auditoria Secretaría SIFFAA	OSIFFA Nº 22/85 (10)	Cuadro de Oficiales
03129	" "				LA HORA V Recorte del 30/5/85 Sentencia: El FA pedirá el fallecimiento del Dr Carlos E Liberstein	
03130	" "				LA HORA V Recorte del 30/5/85 Ref. Acto de Homenaje de UTE-ANTEL el 31/5/85 en el Local de Agremiado Fanfani 1/1 San	
03131	" "				LA HORA V Recorte del 30/5/85 Ref. Fallecimiento de Dr Carlos E Liberstein / Autitor D'Auros 1/1	
03132	" "		1000	Dpto I.	LIBERACION Recorte del 30/5/85 Ref: "Bloquean el bloqueo: Juan José Montano" 1/1	
03133	" "				BUSQUEDA Recorte del 30/5/85 Ref: "El futbolista pedido secuestrado: Ernesto Rapalito" 1/1	
03134	" "				BUSQUEDA Recorte del 30/5/85 Ref: "Denuncian desaparición de uruguayos: "Para estamos seguros con que los FFAA hagan [illegible] publique su inocencia" 1/1	D. Box
03135	" "				BUSQUEDA Recorte del 30/5/85 Ref. Documento del PDC y "Desaparecidos" 1/1	
03136	" "				BUSQUEDA Recorte del 30/5/85 Ref: "Hablan en sectores militares" 1/1	

D :

FECHA	RECIBE
30 ABRS JUN 85	Sto. Melo
28/[illegible]/85	
28/5/85	
28/5/85	
28 de 30/04/85	
29/05/85	Sd. [illegible]
29/5/85	
29/5/85	
29/10/MAY	Sto. [illegible]
1) 29/10/30 MAY	Sólo [illegible]
2) 23/30/10 MAY	Sólo [illegible]
1) 29/10/30 MAY	
2)	
29/10/05 MAY 85	Sto. Melo
29/10/10 MAY 85	Sto. Rosales
29/10/30 MAY	Cbo. MARTINEZ
30/10/45 MAY 85	Sto. Martínez
2)	
30/04/20 MAY	Sto. [illegible]
29/10/10/10 85	Sto. Melo

- SALIDA -

FECHA	SE CONFECCIONO	DESTINO	Nº SALIDA	RECIBE
28/5/85	P.I. Nº 021/85 (ratificando lo dicho)	E-2		
28/5/85	Fotocopia 2do Anexo P.I. Nº 022/85	analistas - oficiales S.S.FF.AA.	[illegible]	[illegible]
29/5/85	Fotocopias	Analistas	29/10/30 MAY	Sólo [illegible]
29/5/85	Fotocopia	Capp. Lesch (Cad. Lenny)	Ellos son Comando. -	
29/5/85	Fotocopia	Analistas	29/10/30 MAY	Sólo [illegible]
	P.I. Adjuntado y diarios devueltos al	Dpto. IV FFAA		para la Sec. Bio.
5/6/85	Memo (A) 450/85	S.S. FF.AA.		
5/6/85	Memo (A) 451/85	S.S. FF.AA.		
5/6/85	Memo (A) 452/85	SSFFAA		
6/6/85	Memo Nº 453/85	D. E. III		
5/6/85	Memo (A) 454/85	Bn. I. Nº 6		
5/6/85	Memo (A) 455/85	E-2		
10/6/85	Memo (A) 456/85	E-2		

REFERENCIA
4/7/85. PEI 06/85
12/6/85. PEI 05/85/S.S.FF.AA (contesta pedido.)

FECHA
14-9-[illegible]
14-9-[illegible]
5-6-[illegible]
5-6-[illegible]
5-6-[illegible]
21-6-[illegible]
21-6-[illegible]
26-6-[illegible]
21-6-[illegible]
13-6-[illegible]
13-6-[illegible]
12/6/[illegible]
26-6-[illegible]
13-6-[illegible]
21-6-[illegible]
25-6-[illegible]
25-6-[illegible]
26-6-[illegible]
20-6-[illegible]

D:		- S A L I D A -					REFERENCIA	FECHA
FECHA	RECIBE	FECHA	SE CONFECCIONO	DESTINO	Nº SALIDA	RECIBE		
		28/5/85	P.I. Nº 021/85 (sin documentación adjunta)	E-2				
30 ABR 85 JUN 85	Sgto. Melo	21/5/85	Fotocopias 2da. Anexo -	cualistas - oficiales			4/7/85. PEI 06/85	
		28/5/85	P.I. Nº 022/85	S.S.FFAA.			12/6/85. PEI 05/85/S.S.FFAA (contiene pedido)	
28/1 JUN								14-9-6
								14-9-6
28/1 30 MAY								5-6-6
								5-6-6
28/1 30 MAY								5-6-6
								21-6-6
29 1000 MAY 85	Sgto	29/5/85	Fotocopias	Cualistas	29/1030 MAY	Sello/apellido		21-6-6
								26-6-6
29/1010 MAY		29/5/85	Fotocopia	Capp. Desaf. (Cavd. (Army)	Ellos son Conocidos. -			21-6-6
1) 29/1030 MAY	Sgto. Melo	29/5/85	Fotocopia	Analistas	29/1030 MAY	Sello/apellido		13-6-6
2) 23/1300 JUN	Sello/apellido							
1) 29/1030 MAY	Sgto. Morales		P.I. Adjuntado y diversos devueltos al	Dpto. IV	SIFFAA	por la Sra. Bioy		
2)								
29/1105 MAY 85	Sgto. Melo							
		5/6/85	Memo (A) 450/85	S.S. FF.AA.				
29/1110 MAY 85	Sgto. Portales	5/6/85	Memo (A) 451/85	S.S. FF.AA.				
		5/6/85	Memo (A) 452/85	SSFFAA				13-6-6
		6/6/85	Memo Nº 453/85	D.E. III				
29/1 30 MAY	Cbo MAANNER	5/6/85	Memo (A) 454/85	Bn. I - Nº 6				
		5/6/85	Memo (A) 455/85	E-2				
11 30/1145 MAY 85	Sgto Melo	10/6/85	Memo (A) 456/85	E-2				14/6/85
2)								
30/1220 MAY 85	Sgto							26-6-6
								13-6-6
								21-6-6
								25-6-6
								25-6-6
01/1005 JUN 85	Sgto. Melo							26-6-6
								20-6-6

Nº	FECHA	Nº ENT. SECRET.	HORA de ENT.	PROCEDENCIA		ASUNTO	PASA DESTINO
8503137	[illegible]	/			BUSQUEDA	Recorte del 30/5/85 Ref: Elección en Asociación de Ingenieros" 1/1	
8503138	"	/			BUSQUEDA	Recorte del 30/5/85 Ref: Fundan asociación las radios del interior" 1/1	
8503139	/	/			BUSQUEDA	Recorte del 30/5/85 Ref: Federación Rural: avance de la oposición gremial 1/1	
8503140	/	/	1530		BUSQUEDA	Recorte del 30/5/85 Ref: "Congreso de "Por la Patria" dirigentes del norte se oponen a su forma de información 1/1	Biográfico
8503141	/	/			BUSQUEDA	Recorte del 30/5/85 Ref: Artículo por David Gisvelli: "Prudencia, silencio no" 1/1	BXX
8503142	/	/		Dpto I.	BUSQUEDA	Recorte del 30/5/85 Ref: "El MLN marca distancia con corriente "suspuntista" 1/1	
8503143	/	/			BUSQUEDA	Recorte del 30/5/85 Ref: La Izquierda estudia diversas alternativas respecto a la Constituyente (1/1)	
8503144	/	/			BUSQUEDA	Recorte del 30/5/85 Ref: Declaraciones del Ministro Carlos Manini Ríos	
8503145	" "	-	1600	Dpto I -	BUSQUEDA	Recorte del 30/5/85 Pg 7 Ref: "Denunciamos dos casos de uruguayos desaparecidos en Chile" 1/1	Coop. Desap.
8503146	" "	-	1600	Dpto I / SIFFAA		Boletín Quincenario Informativo "RENACER" Nº 1 Sarandí Grande Mayo 1985 1/20	1) Biográfico 2)
8503147	" "	1825	1635	Bu Inf Nº 8.		PEI Nº 18/85 Ref. Residencia en esa ciudad de Mario E. TOPOLANSKY SAAVEDRA	1) Biográf. 2) Ideas
8503148	31 MAYO 1985	-				PEI 27/85. Información Ref. a los casos de automóviles, taxímetros, armas y asaltos a bares (1/1)	Biográfico y Asuntos
8503149	" "	-				PEI 28/85. Ref. a carta enviada al Cónsul de Nicaragua por Alberto Sanchez Rodríguez de Florida (1/2)	Biográfico
8503150	" "	-	0730	Dpto. II / SIFFAA		PEI 23/85 Ref. a "Con frontación Este. Oeste (1/17)	Carpeta Asuntos
8503151	" "	-				PEI 26/85. Ref. a Inter Press Service (IPS) tercer mundo funcionará en Avda. Uruguay 872 oficina 601 (1/1) gerente, Mario Lub et Rin	Biográfico
8503152	" "	1833		E-2		Solicitud de Antecedentes Nº 094/B/SM/85 - (1/1)	Sec. Antecedentes
8503153	" "	-	1125	Jaque - 31/5/85 (pag 6)		Importante presencia de los PPPP uruguayos en la Internacional Socialista en Bs As. (1/1)	1) Sec. Biográfico 2) BX
8503154	" "	1840				Solicitud de Información Nº 108/85 (1/1)	
8503155	" "	1839				" " " Nº 102/85 (1/2)	
8503156	" "	1838		U-2		" " " Nº 101/85 (1/2)	
8503157	" "	1837	1150			" " " Nº 100/85 (1/2)	Sec. Antecedentes
8503158	" "	1836				" " " Nº 099/85 (1/2)	
[illegible]	" "	1835				" " " Nº 098/85 (1/2)	
8503160	03 JUN. 1985	-	0750	Dpto. Nº 3 / D I I.		Oficio Nº 42/85. Antecedentes de la vida y costumbres de Rodney Arismendi en el exilio (1/1)	Antecedentes
8503161	" "	-				CHCP. Nº 972/82 (P) Dpto. Ydeo. de Carlos Rodríguez Aguirre (1/3)	
8503162	" "	-				" " 971/82 (P) " " " Yolanda Yadruga (1/6)	
8503163	" "	-				" " 968/82 (P) " " " Teresa Nada (1/3)	
8503164	" "	-		D. I. I.		" " 967/82 (P) " " " Claudio García (1/3)	
8503165	" "	-	1120			" " 12/81 (P) Dpto de Río Negro de Felix Yadruz González (1/3)	Sec. C.H.C.S
8503166	" "	-				" " 13/81 (P) " " " " " Aníbal Moll (1/3)	
8503167	" "	-				" " 20/81 (P) " " " " " Ramón Losa Cal (1/4)	
8503168	" "	-				" " 31/81 (P) " " " " " Blanca Barrios (1/4)	

Nº	FECHA	Nº ENT. SECRET.	HORA de ENT.	PROCEDENCIA		ASUNTO	PASA DESTINO
8503137		/			BUSQUEDA	Recorte del 30/5/85 Ref: Elección en Asociación de Ingenieros" 1/1	
8503138	"	/			BUSQUEDA	Recorte del 30/5/85 Ref: Fundan asociación las radios del interior" 1/1	
8503139	/	/			BUSQUEDA	Recorte del 30/5/85 Ref: Federación Rural: avance de la oposición gremial 1/1	
8503140	/	/	1530		BUSQUEDA	Recorte del 30/5/85 Ref: "Congreso de "Por la Patria" dirigentes del norte se oponen a su forma de información 1/1	Biográfico
8503141	/	/			BUSQUEDA	Recorte del 30/5/85 Ref: Artículo por David Giavelli: "Prudencia, silencio no" 1/1	BXX
8503142	/	/		Dpto I	BUSQUEDA	Recorte del 30/5/85 Ref: "El MLN marca distancia con corriente "suspuntista" 1/1	
8503143	/	/			BUSQUEDA	Recorte del 30/5/85 Ref: La Izquierda estudia diversas alternativas respecto a la Constituyente (1/1)	
8503144	/	/			BUSQUEDA	Recorte del 30/5/85 Ref: Declaraciones del Ministro Carlos Manini Ríos	
8503145	"	-	1600	Dpto I	BUSQUEDA	Recorte del 30/5/85 Pg 7 Ref: "Denunciamos dos casos de uruguayos desaparecidos en Chile" 1/1	Coop. Desap.
8503146	"	-	1600	Dpto I / SIFFAA		Boletín Quincenario Informativo "RENACER" Nº 1 Sarandí Grande Mayo 1985 1/20	1) Biográfico 2)
8503147	"	1825	1635	Bu Inf Nº 8.		PEI Nº 18/85 Ref. Residencia en esa ciudad de Mario E. TOPOLANSKY SAAVEDRA	1) Biográf. 2) Ideas
8503148	31 MAYO 1985	-				PEI 27/85. Información Ref. a los casos de automóviles, taxímetros, armas y asaltos a bares (1/1)	Biográfico y Asuntos
8503149	"	-				PEI 28/85. Ref. a carta enviada al Cónsul de Nicaragua por Alberto Sanchez Rodríguez de Florida (1/2)	Biográfico
8503150	"	-	0730	Dpto II / SIFFAA		PEI 23/85 Ref. a "Confrontación Este-Oeste (1/17)	Carpeta Asuntos
8503151	"	-				PEI 26/85. Ref. a Inter Press Service (IPS) Tercer mundo funcionará en Avda. Uruguay 872 oficina 601 (1/1) gerente, Mario Lub et Rin	Biográfico
8503152	"	1833		E-2		Solicitud de Antecedentes Nº 094/B/SM/85 - (1/1)	Sec. Antecedentes
8503153	"	-	1125	Jaque. 31/5/85 (pag 6)		Importante presencia de los PPCC uruguayos en la Internacional Socialista en Bs As. (1/1)	1) Sec. Biográfico 2) BX
8503154	"	1840				Solicitud de Información Nº 108/85 (1/1)	
8503155	"	1839				" " " Nº 102/85 (1/2)	
8503156	"	1838		N-2		" " " Nº 101/85 (1/2)	
8503157	"	1837	1150			" " " Nº 100/85 (1/2)	Sec. Antecedentes
8503158	"	1836				" " " Nº 099/85 (1/2)	
[illegible]	"	1835				" " " Nº 098/85 (1/2)	
8503160	03 JUN. 1985	-	0750	Dpto Nº 3 / D I I		Oficio Nº 42/85. Antecedentes de la vida y costumbres de Rodney Arismendi en el exilio (1/1)	Antecedentes
8503161	"	-				CHCP. Nº 972/82 (P) Dpto. Ydeo. de Carlos Rodríguez Aguirre (1/3)	
8503162	"	-				" " 971/82 (P) " " " Yolanda Yadruga (1/6)	
8503163	"	-				" " 968/82 (P) " " " Teresa Nada (1/3)	
8503164	"	-		D. I. I.		" " 967/82 (P) " " " Claudio García (1/3)	
8503165	"	-	1120			" " 12/81 (P) Dpto de Río Negro de Felix Yadruz González (1/3)	Sec. C.H.C.S.
8503166	"	-				" " 13/81 (P) " " " " " Aníbal Moll (1/3)	
8503167	"	-				" " 20/81 (P) " " " " " Ramón Cosa Cal (1/4)	
8503168	"	-				" " 31/81 (P) " " " " " Blanca Barrios (1/4)	

Nº	FECHA	INTERV. SECRET.	HORA de ENT.	PROCEDENCIA	ASUNTO	PASA A DESTINO
3503137		✓		BUSQUEDA	Recorte del 30/5/85 Ref: Elección en Asociación de Ingenieros" 1/1	
3503138	"	✓		BUSQUEDA	Recorte del 30/5/85 Ref: Fuerzas asesinan los restos del "interior" 1/1	
3503139	"	✓		BUSQUEDA	Recorte del 30/5/85 Ref: Federación Rural: anuncia ofda. oposición gremial 1/1	
3503140	"	✓		BUSQUEDA	Recorte del 30/5/85 Ref: "Congreso de Parla Extra" denuncia de incursión fuerzas del norte de Sgo. del E. en Formosa 1/1	
3503141	"	✓		BUSQUEDA	Recorte del 30/5/85 Ref: Artículo por David Viñoli: "Tendencia silencio no" 1/1	
3503142	"	✓		BUSQUEDA	Recorte del 30/5/85 Ref: "El MLN marca distancia en comando "suspuntista" 1/1	
3503143	"	✓		BUSQUEDA	Recorte del 30/5/85 ref: La Semana editorial diversas atribuciones respecto a la Constitución	
3503144	"	✓		BUSQUEDA	Recorte del 30/5/85 Ref: Declaraciones del Ministro Carlos Manini Ríos	
3503145	"	—	1600	BUSQUEDA	Recorte del 30/5/85 Pg 7 Ref: "Denuncian dos casos de tortura desaparecidos en cuba" 1/1	
3503146	"	-	1600		Boletín Antifascista Informativo "RENACER" Nº 1 Semana Santa Mayo de 85 1/29	
3503147	"	1615	1635		PEI Nº 18/85 Ref. Radicación en esta ciudad de Mario E. TOPOLANSKY ESTUVO 2/3	
3503148	31 MAYO 1985	-			PEI 27/85 - Información Ref. a los costos de automóviles, Taximetros, Armas y sellos ; bares (1/1)	
3503149	"	-			PEI 28/85. Ref. a carta enviada al Consul de Nicaragua por Alberto Lariviere Rodríguez de Florida (1/2)	
3503150	"	-	0730		PEI 23/85 Ref. a "Confrontación Este. Oeste (1/17)	
3503151	"	-			PEI 26/85. Ref. a Instituto Previsión Social Servicio (IPS) Datos sobre funcionamiento en Avda. Uruguay 872 oficina 601. (1/1)	
3503152	"	1833			Solicitud de Antecedentes Nº 094/B/SM/85 - (1/1)	
3503153	"	—	1815	Depto II / SIFFAA	Importante presencia uruguaya en la Internacional socialista en Es Js. (1/1)	
3503154	"	1840			Solicitud de Información Nº 106/85 (1/1)	
3503155	"	1839			" " " Nº 102/85 (1/2)	
3503156	"	1838		E-2	" " " Nº 101/85 (1/2)	
3503157	"	1837	1150	Juzgado 31/5/85 (pag 6)	" " " Nº 100/85 (1/2)	Sec. Antecedentes
3503158	"	1836			" " " Nº 099/85 (1/2)	
3503159	"	1835			" " " Nº 098/85 (1/2)	
3503160	03 JUN. 1985	-	0750	Depto Nº 3 / DII	Oficio Nº 42/85. Antecedentes de la vida y costumbres en Rodney Artículo enviado en el Archivo (1/1)	Antecedentes
3503161	"	-			CHCP Nº 972/82 (P) Depto 7/dic de Carlos Rodríguez Aguirre (1/3)	
3503162	"	-			" " 971/82 (P) " " " Yolanda Hadad (1/6)	
3503163	"	-			" " 968/82 (P) " " " Teresa Nadal (1/3)	
3503164	"	-			" " 967/82 (P) " " " Claudio García (1/3)	
3503165	"	-	1700	D. I. I.	" " 12/81 (P) Depto de Río Negro de Félix Adauto González (1/3)	Sec. C.H.C.S.
3503166	"	-			" " 13/81 (P) " " " " " Aníbal Noll (1/3)	
3503167	"	-			" " 20/81 (P) " " " " " Ramón Usa Cal (1/4)	
3503168	"	-			" " 31/81 (P) " " " " " Blanca Barros (1/4)	

DESTINO: BXX

Biografía
Biografía
Biografía
Carpeta Recortes
Biografía
Sec. Antecedentes
Sec. Biográfico 1/Box

A: FECHA	RECIBE	- SALIDA - FECHA	SE CONFECCIONO	DESTINO	Nº SALIDA	RECIBE	REFERENCIA	FECHA
311120MAY85	Sgto. Torres	Bof. para aprobar 28/6/87	Sgto. Torres					13-6-85
								20-6-85
								6-8-85
								1-7-85
								2-6-88
								21-6-85
								6-7-85
								24-6-85
301605MAY - 301800MAY	Sgto. Torres	14/02/2085 - Sgto. Melo						14-9-85
								28-8-85
		30/5/85	Rotoeuro	Dpto. IV - Ardito	301640MAY 9 / 301640MAY			13-6-85
310815MAY85	Sgto. Etcheverry							8-6-85
								6-7-85
041125JUN85	Sgto. Morales							1-7-85
310815MAY85	Sgto. Etcheverry							8-6-85
310740MAY85	Sgto. Batista	5/6/85	Memo (A) 457/85	E-2				
051000JUL85 / 311130MAY85	Sgto. Melo / Sgto. Vieira	Bof. para aprobar 28/6/87 → Sgto. Torres						2/6/88
		5/6/85	Memo (A) Nº 458/85	N-2				
		18/6/85	Memo (A) Nº 459/85	N-2				
		5/6/85	Memo (A) Nº 460/85	N-2				
311200MAY85	Sgto. Niz	5/6/85	Memo (A) Nº 461/85	N-2				
		5/6/85	Memo (A) Nº 462/85	N-2				
		5/6/85	Memo (A) Nº 463/85	N-2				
030750JUN	Sgto. Batista	18/6/85	Memo (A) Nº 464/85	[illegible]				
031245JUN								22-8-85
	Sgto. [illegible]							

Nº	FECHA	Nº ENT. SALIET.	HORA de ENT.	PROCEDENCIA	ASUNTO	PASE DESTINO
8503169	03 JUN. 1985	—	1145	Secretaría S.I.FF.AA.	T.I Nº 171/85. Dely. B.H.O.N. Nº 8192/93	1) Archivo 2) Capron
8503170	〃 〃	—	0900	"LAS BASES"	Alcance Sol 2/6/85 Pg 24 Ref: Semana mensual de los detenidos-desaparecidos 1/1	Comp Desp
8503171	〃 〃	—	1000	ELDORADO	Recorte del 02/6/85 Pg 11 Ref: Comunicado a través del Consejo de ES. Secundario	2) Bx
8503172	— —	—	1600	LA MAÑANA	Recorte del 02/6/85 Pg 8 Ref: P. Comunista: "campaña financiera" 1/1	
8503173	— —	—	1610	LAS BASES	Recorte del 02/6/85 Pg 8 Ref: Elecciones en el Sindicato Médico 1/1	
8503174	— —	—	1615	LA JUVENTUD	Recorte del 03/6/85 Pg 8 Ref: Nuevo local inauguró el P. Comunista 1/1 Expone 1/1	
8503175	— —	—	1615	LA HORA	Recorte del 02/6/85 Pg 7 Ref: "Aumenta el terrorismo nuevamente UF secuestró en	
8503176	〃 —	—	1615	LA JUVENTUD	Recorte del 02/6/85 Pg 3 Ref: "UF reivindicó secuestro declaraciones de Madre" 1/1	
8503177	04 JUN. 1985	—		LA HORA		
8503178	〃 〃	—		DEPTO.	Nº 36/81 (P) Dpto. de Río Negro - Leo Hartwich Faust (1/3)	
8503179	〃 〃	—		〃	〃 39/81 (P) 〃 〃 〃 〃 - José Gadea Bantejas (1/4)	
8503180	〃 〃	—		〃	〃 52/81 (P) 〃 〃 〃 〃 - José Raúl Martínez de los Santos (1/4)	
8503181	〃 〃	—		〃	〃 68/81 (P) 〃 〃 〃 〃 - Davidoo Tomarelli (1/4)	
8503182	〃 〃	—		〃	〃 70/81 (P) 〃 〃 〃 〃 - Pedro Arrivalo Mayer (1/6)	
8503183	〃 〃	—		〃	〃 90/81 (P) 〃 〃 〃 〃 - Alberto Ugarte Capalter (1/4)	
8503184	〃 〃	—		〃	〃 69/81 (P) 〃 〃 〃 〃 - Hoza Castromar (1/4)	
8503185	〃 〃	—		〃	〃 01/81 (P) Dpto. de Florida - Valentín Arismendi (1/9)	
8503186	〃 〃	—		〃	〃 16/81 (P) 〃 〃 〃 - Carlos Moreno Guerrero (1/4)	
8503187	〃 〃	—		〃	〃 39/81 (P) 〃 〃 〃 - Wilmar Sanlengin (1/7)	
8503188	〃 〃	—	0815	〃	〃 168/82 (P) 〃 〃 〃 - José Luis Olivera Negris (1/9)	
8503189	〃 〃	—		〃	〃 172/82 (P) 〃 〃 〃 - Julio Schinca Simone (1/7)	
8503190	〃 〃	—		〃	〃 020/81 (P) Dpto. de Colonia - Ricardo Pagalday (1/4)	
8503191	〃 〃	—		〃	〃 019/81 (P) 〃 〃 〃 - Luis Alberto Techera Lopez (1/3)	
8503192	〃 〃	—		〃	〃 017/81 (P) 〃 〃 〃 - Luis María Aguerio (1/4)	
8503193	〃 〃	—		〃	〃 016/81 (P) 〃 〃 〃 - Julio César Perez Ramos (1/5)	
8503194	〃 〃	—		〃	〃 015/81 (P) 〃 〃 〃 - Olga Suarez Arrizaga (1/5)	
8503195	〃 〃	—		〃	〃 012/81 (P) 〃 〃 〃 - Elba Tierno Huertas (1/3)	
8503196	〃 〃	—		〃	〃 011/81 (P) 〃 〃 〃 - Julio Cabrera Young (1/5)	
8503197	〃 〃	—		〃	〃 010/81 (P) 〃 〃 〃 - Alberto Dupre Hernandez (1/5)	
8503198	〃 〃	—		〃	〃 009/81 (P) 〃 〃 〃 - Victor Echeverry Melo (1/4)	
8503199	〃 〃	—		〃	〃 5439/82 (P) Dpto. de Maldonado - Roque Pereira Moreno (1/5)	
8503200	〃 〃	—		〃	〃 5409/82 (P) 〃 〃 〃 - Fabian Arce Cabral (1/6)	
				〃	〃 3429/82 (P) 〃 〃 〃 - Oscar Gonzalez Medero (1/5)	

D.I.I.

Sec. C.H.C.

A		- S A L I D A -					REFERENCIA	
FECHA	RECIBE	FECHA	SE CONFECCIONO	DESTINO	Nº SALIDA	RECIBE		FECHA
1) 2) 101240JUN85	Hay. Iglesias	13/6/85	T. I. Nº 199/85	Dpto. II/SIFFAA	—	[illegible]		
03/5/0 JUN	Sgto. Viedma							14-9-85
270800JUN85 →	Sdo. Melo							
								25-7-85
								19-8-85
	Sdo. Morales							6-7-85
2) 081010JUN86 → Sdo. Melo.	Brog. para reproducir	29/6/87	Sdo. Torres					2-6-88
2) 081010JU286 → Sdo. Melo								2-6-88
041145JUN	Sdo. Pérez							22-8-85

Nº	FECHA	ENT. SOCIET.	HORA de ENT.	PROCEDENCIA	ASUNTO	PASA DESTINO
8503201	04 JUN. 1985	-		D. I. D.	CHCT Nº 78/81 (P) Dpto de Rivera - Modesto Lemos (1/4)	
8503202	" "	-			" Nº 120/81 (P) " " " - Dilly Sosa Da Motta (1/4)	
8503203	" "	-			" Nº 41/81 (P) " " " - Hugo Raul Rodriguez (1/6)	
8503204	" "	-	0850		" Nº 59/81 (P) " " " - Faustino Correa (1/4)	
8503205	" "	-			" Nº 60/81 (P) " " " - Pedro Barboza Tejera (1/4)	
8503206	" "	-			" Nº 61/81 (P) " " " - Ildefonso Da Motta (1/6)	
8503207	" "	-	1055	Grupo A.A.A.Nº 1	PEI Nº 09 y 07/S-2/85 - Declaraciones de un NN para fijar fecha para que tuvieran lugar como testigos el Mar 26 de Marzo ppdo. fueron agregadas (1/2) Antecedentes	
8503208	" "	-	1400	Dpto I - DIGNIDAD	Recibo del 4/6/85 Pgto. ref: Relato de la muerte del desaparecido Juan E. GOMEZLOZA"	Grupo de
8503209	" "	-	1500	Dpto I - DIGNIDAD	Recibo del 4/6/85 Pg. Ref: Whasington "Pena" "Perez Conforme mano pasado 4/ (1/2)	Grupo de
8503210	"	1888	1630		PEI (1) Nº 323/85 Ad PEI 06/85 Lucas Fabela "6 testigo" Ref: Reunion efectuada en el 7 del Trigal	Grupo de
8503211	"	1887	1635		PEI (1) Nº 324/85 Ad PEI 05/85 Lucas Fabela "6 testigo" Ref Inauguracion del Obl del Fusilado 1/2	Grupo de
8503212	"	1888	1640		PEI (1) Nº 325/85 Ad PEI 16/85 BMI Nº8 Ref: Detenidos del Centro Instruccion CAMPALLO en Rivera (1/3)	1) Ubeda
8503213	"	1883	1643		PEI (1) Nº 326/85 Ad PEI 14/85 BMI Nº3 Ref: Luis E Pioli Interrogado del BMI Nº8 su retencion en el mismo (1/3)	2) Ubeda
8503214	"	1882	1650		PEI (1) Nº 327/85 Ad PEI 012/85 A E 10 Ref: Celebracion del 1º MAYO en Bella Union 1/3	Grupo de
8503215	"	1876	1653		PEI (1) Nº 328/85 Ad PEI 81/85 D E I Ref: Declaracion de Hermann LASUIO el 1 (8) MAY/85 1/2	Grupo de
8503216	"	1873	1655		PEI (1) Nº 329/85 Ad PEI 15/85 BMI Nº8 Ref: Visita a Paysandu de los Grupos M. MENDIMAS y NICOLINI (1/6)	Grupo de
8503217	"	1875	1658	Dpto II/INF/EME	PEI (1) Nº 330/85 Ad PEI 114/85 O E II Ref: Encuentro organizado por Mesa Interasociacional de Montevideo (1/3)	Grupo de
8503218	"	1872	1700		PEI (1) Nº 341/85 Ad PEI 78/85 D E I Ref Reunion realizada en Salto de Orden de la Fac de Medicina (1/2)	Grupo de
8503219	"	1884	1710		PEI (1) Nº 342/85 Ad PEI 80/85 C DEF. Ref: Asamblea en el SM del Uruguay el 26/MAY/85 1/2	Grupo de
8503220	"	1880	1713		PEI (1) Nº 336/85 Ad PEI 83/85 D E I Ref. Llamado anonimo al Sr Padre del Ad Jose E GOMEZLOZA 1/2	1) Cautelar 2) Averi
8503221	"	1879	1715		PEI (1) Nº 337/85 Ad PEI 06/85 IMES Ref: Robo de vehiculo el Sr Tejera GUILLERMO GROSSO 1/3	1) Cautelar 2) Averi
8503222	"	1882	1717		PEI (1) Nº 339/85 Ad PEI 038/85 O E II Ref: Dialogo de la Comunidad de Base de Belen referente al Sr Th 2do Ulderico BRASCO (1/3)	1) Cautelar 2) Averi
8503223	" "	1870	1720	1 Mº Interior Stio Turismo	Of Nº 344/85 Ref: Dejar sin efecto la captura de RODOLFO A. LARES RODRIGUEZ 1/	Requisitoria
8503224	05 JUN. 1985	-	0815	Dpto II/S.I.FF.AA.	PEI 89/85 - Ref. a la Escuela Panama Nº 28 (Turno vespertino) y Escuela Cavallori Nº 80 (Turno matutino) - Pase a Jefatura de Policia para disposiciones de las Escuelas (1/1)	1) Cautelar 2) Ben
8503225	" "	1874		E-2	PEI 329/85 - Amplia PEI 295/85 - Adj: PEI 105/85 DEII Ref. a actos conmemorativos del 1º mayo (1/7)	Analistas
8503226	" "	1871	0845	E-2	Solicitud de Antecedentes N. 0998/MM/85 (1/1)	Sec. Antecedentes
8503227	" "	1874		Jefatura/DIPPAA	TI Nº 176/85. Adj. BMDN 3194/85	1) Anal. 2) Apor
8503228	" "	0874	0900		PEI 333/85 - Robo de documentación del vehiculo perteneciente a la Sra. esposa del Cnel. Juan Carlos Grosso (1/1	1) Cautelar 2) Anal
8503229	" "	1886		E-2	PEI 348/85. Ref. a curso efectuado a personal militar (1/2)	Analistas
8503230	" "	1881			PEI 340/85 - Adj PEI 82/85/D.E.I. Correspondencia recibida en 2 of. ales del Grupo de Art. U.S. - titulados (1/4)	Analistas
8503231	" "	1878			PEI 338/85 - Adj PEI 06/85/E.I.E. Manifestaciones hechas por un NN al parecer o comunicado recientemente liberado (1/2)	Analistas
8503232	" "	1855	1125	Jefatura/DIPPAA	IA Tº I. Nº 175/85. Adj. - Comunicación al C.G.E. 11/85	1) anal. 2) apo

D:		— S A L I D A —					REFERENCIA	
FECHA	RECIBE	FECHA	SE CONFECCIONO	DESTINO	Nº SALIDA	RECIBE		FECHA
04/145JUN85	Sdo. Soler							21-6-85
04/000JUN85	Sdo. Pablo	6/6/85	Fotocopias Nº 466/85	TG Cnel USCATESCU – Dpto Seguridad				
04/410JUN	Pablo VIEITES							12-6-85
04/500JUN								12.6-85
								26-6-85
05/020JUN	Sdo. [illegible]							6-7-85
								6-7-85
								6-7-85
		4/6/85	FOTOCOPIAS					21-6-85
								25-6-85
06/140JUN85	Sdo. Martín							21-6-85
								24-6-85
05/020JUN85	Sdo. [illegible]	5/6/85	Fotocopia	Tte. Cor				6-7-85
		4/6/85	Fotocopia	Tte. Cor				21-6-85
05/500JUN	Sdo. Pablo	5/6/85	Fotocopia	Tte. Cor	05/1100JUN85	Sdo. Pablo		
05/630JUN		4/6/85	Fotocopia	Tte. Cor				
05/750JUN		5/6/85	Fotocopia	Tte. Cor				
2 05/630JUN								
05/020JUN85	Sdo. [illegible]							6-7-85
1) 05/500JUN	Sdo. Pablo							24-6-85
2) 05/630JUN	Sdo. Cardoso							
05/130JUN85								
05/084JUN85	Sdo. Pablo	6/6/85	Fotocopias Nº 466/85					
1) 06/020JUN	Sdo. Martín							
2) 17/000JUN	Sdo. Pablo	27/6/85	T.I. Nº 217/85	Dpto. II/S.IPFAD	—	Un Cuaderno.		
1) 05/500JUN	Sdo. Pablo							
2) 05/630JUN	Sdo. Pablo	5/6/85	Fotocopia	Tte. Cor	06/130JUN85	Sdo. Pablo.		
05/630JUN	Sdo. Pablo							
1) 05/130JUN	Sdo. Cardoso							
2) 17/000JUN	Sdo. Pablo	27/6/85	T.I. Nº 214/85	Dpto. II/S.IPFAD	—	Un Cuaderno.		

x 2931 -

46

Nº	FECHA	Nº ENT. SOCIET.	Hora de ENT.	PROCEDENCIA	ASUNTO	PASA A DESTINO
8503233	05 JUN. 1985	—		Tribuna de la Trabajadora - 3/6/85 V	Esparza Zabalaga - "Que la Central nos ofrezca los conflictos que hoy se desangran" (1/1)	
8503234	" "	—		Dijnidad - 4/6/85 - pag 19 V	Registrales - Perseverancia en el paro promovido por necesidades humanas. Diálogo con Juan A. Larrobustea, Vida Obrera (1/1)	
8503235	" "	—		Dignidad - 4/6/85. V	Ref. a Carlos Verrone Costa - fue trasladado al Hospital Pasteur por la Seccional Sexs. (1/1)	
8503236	" "	—		Aquí - 4/6/85 V	Sindic. - declaración ref. a "el M.L.N y los "ex-pumitistas" disipan cierta confusionismo" (1/1)	1) (Bios 2) Varg
8503237	" "	—		Aquí - 4/6/85 V	Del PDC de Salto - Saludo y reconocimiento a los PP. PP etc. (1/1)	
8503238	" "	—		Aquí - 4/6/85 V	Funcionarios del Hospital Pereira Rossell denuncian sobre la situación de ese establecimiento (1/1)	
8503239	" "	—		Aquí - 4/6/85 V	Ref. al Congreso Demo Cristiano (1/1)	
8503240	" "	—		Aquí - 4/6/85 pág 11 V	Municipio: entre el presupuesto y el Hotel de la Isla Flow (1/1)	
8503241	" "	—		Aquí - 4/6/85 - V	ASCEEP - FEI organiza congreso (1/1)	
8503242	" "	—		Aquí - 4/6/85 - V	El F.A. Busca trabar una política nacional de comunicaciones (1/1)	
8503243	" "	—	1205	Aquí - 4/6/85 pág 16 - V	Elecciones en la Federación de ANCAP. entrevista a dos Candidatos de la lista 26 de Amino (1/1)	
8503244	" "	—		← Tribuna - 3/6/85 pág 2 V	El Congreso de la I.D.I. / la Sanearrolla de una política (1/1)	
8503245	" "	—		Dignidad - 4/6/85 pág 11 V	Rodríguez Labruna: Coincidencias con plataforma del PIT-CNT. (1/1)	
8503246	" "	—	1400	— TRIBUNA V	Recorte del Diario 3/10/83 Año 1 Nº 10 Ref: Varios artículos de prensa (1/5)	
8503247	" "	—	1400	LA HORA	Recorte del 4/10/85 Ref: Declaraciones de Dolores Florentino de Lavalleja 1/1	
8503248	" "	—	1400	AQUI V	Recorte del 4/10/85 Ref: "Idem Pelo: Avanza Investigación" 1/1	
8503249	" "	—	1410	AQUI V	Recorte del 4/6/85 Ref. Triunfo de la lista rosada en el SUNCA del Uruguay 1/1	
8503250	" "	—	1410	Dpto I/SIFFSS LA HORA	Recorte del 4/6/85 Ref: Germán Araujo formula graves denuncias hoy en el Senado 1/1/1	
8503251	" "	—	1410	DIONISIO Recorte del 4/6/85 Ref: "Apenas empiezan declaraciones de los Fundadores": Eric Zafiriou		
8503252	" "	—	1413	Sec Analista/SIFFSS V	Memo Nº 004/85 Ref: Informe Cel. S. E. 26 de Marzo de conquista (1/5)	Biog
8503253	" "	—	1415	V	Memo Nº 006/85 Ref: fotocopia de Jorge MARINOVICH (1/1)	
8503254	" "	—	1420	TRIBUNA V	Recorte del 3/6/85 ref: El triunfo de la "9 de NOV" en el SUNCA (1/2)	Biog
8503255	" "	1899	1205	E-2 V	Solicitud de Antecedentes Nº: 056/13/54/85 (1/1)	Antecedentes
8503256	" "	—	1500	Sec Analista/SIFFSS V	Memo Nº 007/85 Ref: Reflejo reparos en la Escuela Superior de Mando (1/1)	Biog
8503257	06 JUN. 1985	1900	1005	Secretaría/S.F. FF AA IA.	T.I. 117/85 - Adj. O.C.G.E 8574	1) Anal 2) Reparos
8503258	" "	—		" " " IA.	Orden de Servicio Nº: 23/85 (1/3)	Cuadro de Oficiales
8503259	" "	—		Dpto. Analistas V	Resumen de Información de fecha 29/MAY al 05/JUN/85 (1/35)	1) Bios. 2) Varg
8503260	" "	—	1015	Sub/Dirección/Ejército I.A.	T.I. Nº 025/85. Ref. a renovación de Contratos (1/3)	Mesa Central
8503261	" "	—	1400	S.A./SS FF SS V	Firmas de subrogante de 3 personas (1 folio)	
8503262	" "	—		Secretaría 10°/SIFFSS V	O/Nº 2906 Ref: Denuncia de Rapiña de PP Nieto Lorenzo Manuel (1/1)	
8503263	—	—	1500	Dpto I - BOSQUEJOS V	Recorte del 6/6/85 Ref: Hotel Victoria Plaza: Presentación de nuevos gerentes 1/1	Biog
8503264	—	—		BOSQUEJOS V	Recorte del 6/6/85 Ref: Abogados, Ingenieros y medicos eligieron nuevos autoridades 1/1	

A		— SALIDA —					REFERENCIA	ARCHIV
FECHA	RECIBE	FECHA	SE CONFECCIONO	DESTINO	1ª SALIDA	RECIBE		FECHA
051600 VCL	Sto. Tovar							21-6-85
								6-7-85
								25-6-85
								24-6-85
								21-6-85
								26-6-85
								23-8-85
								21-6-85
								21-6-85
								21-6-85
								26-6-85
								21-6-85
								25-6-85
								24-6-85
								21-6-85
								21-6-85
								25-6-85
								25-6-85
								24-6-85
051630 JUN	Sto. Tovar							6-7-85
								25-6-85
051600 JUN	Sto. Tovar							24-6-85
051205 JUN 85	Sto. [illegible]	6/6/85	Fernández Nº 467/85	E-2				
051630 JUN	Sto. Tovar							27-6-85
1) 061240 JUN 85	[illegible]							
2) 171000 JUN	Sto. [illegible]	27/6/85	T.I.N: 217/85	Dpto. II / SIPPAD	—	[illegible]		
061005 JUN 85	Sto. [illegible]							
1) 061600 JUN	Sto. Tovar							10/7/85
2) 241030 JUN	[illegible]							
061015 JUN 85	Sto. [illegible]	6/6/85	T.I. Nº 1[illegible]/85	[illegible] E	—	—		
		6/6/85	Fernández Nº 468/85	SS [illegible]				
061600 JUN	Sto. Tovar							5-9-85
								6-7-85
								6-7-85

Nº	FECHA	HORA ENT.	HORA DE ENT.	PROCEDENCIA	ASUNTO	PASA DESTINO
8503265		1912			Solicitud de Información Nº 103/85 (1/2)	
8503266		1913			Solicitud de Información Nº 104/85 (1/2)	
8503267		1914		Dpto DIV BMGS	Solicitud de Información Nº 105/85 (1/2)	
8503268		1915	1640		Solicitud de Información Nº 106/85 (1/2)	
8503269		1916			Solicitud de Información Nº 107/85 (1/2)	
8503270		1917			PI Nº 014/85 (1/1)	
8503271		1900		D-2 BMDE IV	PI (1) Nº 15/85 (1/2)	
8503272				BUSQUEDA	Recorte del 6/6/85 Ref: Declaraciones de Haidar Pinto de Leon de la IDI 1/1	
8503273				BUSQUEDA	Recorte del 6/6/85 Ref: Del MLN Tendrá en cuenta espacio perdido por la IDI 1/1	
8503274				Informe especial	Recorte del 6/6/85 Ref: Internacional Socialista en Bs Aires 1/1	
8503275			1730	BUSQUEDA	Recorte del 6/6/85 Ref: Raúl Delgado al BCU y deuda en Educación 1/1	
8503276				BUSQUEDA	Recorte del 6/6/85 Ref: Sanz del BS a violó el espíritu de la concertación" 1/1	
8503277				LAUDO DSD	Recorte del 5/6/85 Ref: "Elecciones en ANUSP" 1/1	
8503278				BUSQUEDA	Recorte del 6/6/85 Ref: Despacho anteriores de Cámara de Comercio Uruguayo-Colombiano 1/1	
8503279			1320	Dpto I - ASAMBLEA	Recorte del 5/6/85 Pag 24 Ref: Hugo Fontes: Desaparecen en Argentina" 1/1	Carp Desa
8503280	08 JUN. 1985		0830	Sub Dto Ejército B I Nº 8	Informe de funcionamiento de Delegados ausentes en el Uruguay (1/12)	Biográfico
8503281		1914	0840		P.E.I. Nº 18/85 Ref: Se informa del M.L.N. y P.C.U. que tramitan pasaporte 1/1	Biogr
8503282				BUSQUEDA	Recorte del 6/6/85 Ref: Mons Gottardi Arzobispo de Montevideo (1/1)	
8503283			0855	Dpto I - BUSQUEDA	Recorte del 6/6/85 Ref: El Partido Nacional y el Marxismo 1/1	Biogr
8503284				JAQUE	Recorte del 6/6/85 Ref: "Flamea peseta: Victoria y derrota son consecuencias" 1/1	
8503285	10 JUN. 1985		0740	Dpto II SIFFAA	P.E.I 30/85 - Actividades de Movimientos subversivos en Argentina, Uruguay, Brasil, etc. (1/3)	1) Biog. 2) Mapa
8503286			0810	Dpto I SIFFAA	Recorte "Ganzúa" Nº 15/M.N.O/85 (1/50)	Lic. Biográfico
8503287		1937	0950	Policía Caminera	Oficio Nº 1439/85 (Sol. Ant.) 1/2	Lic. Antecedentes
[redacted]3288		1928	1220	E-2	Sumario de Informaciones y Aviso del período 29/MAYO al 04/JUN/85 (1/5) (1/4)	1) Anal 2) Biogr
8503289		1922	1300	M D N	Boletín Nº 85-050648 Ref: Radicación del Dependiente Ref: Instrucción Militar del Tte. Fr. cispeano.	1) Anal 2) Apto
8503290		1932	1515	EMGFA Nº 1 I.A.	Oficio 0820/85 Remite informe reservado de Calificación y Concepto de Actuación de la Escuela	
8503291		1860	1520	Dto DE BMGS	Planilla de Información Nº 109/85 (1/2)	Lic Antecedentes
8503292			1900	Dpto I EMFFAA	Memo s/nº Ref: Ingreso en la Caja Bancaria de Cuenta PASTORINO 1/1	Biogr
8503293	11 JUN. 1985		0810	Dpto I SIFFAA	Informe 13/187/8/6/85 - Ref: a Alberto Altuna y María Emma Tabárez Silva (Cuenta del autor) 1/1	Biográfico
8503294			0825	D.I.I.	Memo Secreto 015/85 - Auxilio de documentos del M.N. de Liberación Nal. (T.) M.L.N. (1/23)	Biográfico
8503295			0845	El Decano 10/6/85 Dej 91	Detención de Delmira Menchaca Otero por el delito de Hurtos (1/81) (1/81)	Lic. Bx x.
8503296		Hs 0853	0745	Secretaría Interna	M.I.N. 186/85 Dej. M.D.N. 8195/96 y Acordada 2351/52.	1) Anal 2) Apto

A: — SALIDA —

FECHA	RECIBE	FECHA	DE CONFECCIONO	DESTINO	Nº SALIDA	RECIBE	REFERENCIA	FECHA
06/6/85	Observatorio	10/6/85	Memo (A) Nº 469/85	D-2				
		10/6/85	Memo (A) Nº 475/85	D-2				
		10/6/85	Memo (A) Nº 471/85	D-2				
		10/6/85	Memo (A) Nº 472/85	D-2				
		12/6/85	Memo (A) Nº 473/85	D-2				
		10/6/85	Memo (A) Nº 474/85	S.M.A.				
		10/6/85	Memo (A) Nº 475/85	D.E. IV				
06/6/85 al 20/6/85	Sdo. [illegible]							21-6-85
								21-6-85
								21-6-85
								21-6-85
								24-7-85
								24-6-85
								19-8-85
								14-9-85
06/6/85 al 10/6/85	Sdo. [illegible]							17/9/85
10/6/85 al 10/6/85	Sdo. Nieto	8/6/85	Fotocopias	Dpto. IV - Analistas	06/6/85 al 06/6/85	Ilse. Berger		6-7-85
10/6/85 al 10/6/85	Sdo. Nieto	8/6/85	Fotocopias	Analistas	06/6/85	Ilse. Berger		21-6-85
10/6/85 al 10/6/85	Sdo. [illegible]							6-7-85
1) 10/6/85 al 10/6/85	[illegible]						3354	26-6-85
2) 10/6/85 al 10/6/85	Sdo. Nieto							6-7-85
10/6/85 al 10/6/85	Sdo. [illegible]							23-8-85
10/6/85 al 10/6/85	Sdo. [illegible] Sdo. Nieto	12/6/85	Memo (A) Nº 476/85	S. Caminero				
1) 10/6/85 al 10/6/85								* 22/7/87
2) 10/6/85 al 10/6/85								24-6-85
1) 10/6/85 al 11/6/85	Ilse. Berger							
2) 11/6/85 al 11/6/85	Sdo. Nieto							
10/6/85 al 10/6/85	Observatorio	12/6/85	Memo (A) Nº 477/85	N-2				
10/6/85 al 11/6/85	Sdo. Nieto	12/6/85	Talleres	Analistas y Mang.	10/6/85 al 11/6/85	[illegible]		21-6-85
								26-6-85
								25-7-85
13/6/85 al 13/6/85	Sdo. Nieto	11/6/85	P.E. 107/85 12/6/T.I. Nº 197/85 → Dpto. IV Sistemas →	D.I.E.	11/6/85 al 11/6/85	Sdo. Carmelo.	31/6/85 Memorandum 899/85 DIF (S/A) 12/6/85 T.E. 070/85 Dpto. IV Sistemas -	
1) 11/6/85 al 11/6/85		11/6/85	P.J. Nº 023/85					
2) 11/6/85 al 11/6/85	Sdo. Nieto	8/6/85	[illegible] Nº 225/85	Dpto. II / Sistemas				

Nº	FECHA	RECEPT.	HORA de ENT.	PROCEDENCIA	ASUNTO	PASS DESTINO
8503278	11 JUN. 1985	-	0950	"La Hora" fojg 9 - 11/6/85	"Nuevos testimonios sobre desaparecidos" y El "Caso Chaver" (1/1)	Capella Desaparecidos
8503279	" "	-	1020	Dpto. I / SIPFAA	Memo S/N del 1/6/85 Ref. al ex Sdo. P.H.E. Tomas A. Belmonte Balsse (1/1)	Sec. BXX
8503280	" "	1967	1040	E-2	Solicitud de Autoridades Nº 099/3/SM/85 (1/1)	Sec. Autoridades
8503300	" "	1966			" " " Nº 097/2/SM/85 (1/1)	
8503301	" "	-	0945	Dpto. IV / SIPFAA	T.I Nº 068/85 - Conferencia ref. a "Inestabilidad del Grupo familiar" el día 12/2000/85 en el Anexo (1/1)	Sec. Personal.
8503302	" "	-	1110	Dpto. Auxiliares	Memo Nº 09/85 - Ref. a la Reunión de Medicos en Sanidad Militar (1/1)	Sec. BXX
8503303	" "	-	1110	Dpto. I / SIPFAA.	Relación de personas que regresaron del exilio a partir de Jul/84 (según "La Hora") (1/2)	Sec Biográfico
8503304	" "	1976	1115	E-2	PEI 369/85 - Adj PEI 19/85/2.C. Rec. N°5 - Acto de Culto Popular se trasmitió el 17/5/85 (1/3)	Biográfico
8503305	" "	1969		E-2	PEI 370/85 Adj. PEI 15/8/Brig. I. Nº5 - Llamadas telefónicas recibidas en el Bn. I. Nº 15 (1/2)	1) Carleton 2) Anal
8503306	" "	1981		E-2	PEI 371/85 - Acto. Constitución de la CUT (Circuito de Unidad frente amplio) 1/4	Biográfico
8503307	" "	1971		E-2	PEI 363/85 - Adj PEI 19/85/Bn I. Nº7 - Comunicado grupo apoyo a los estudiantes del Liceo Nº 2 Antonio Grompone (1/7)	Biográfico
8503308	" "	1972		E-2	PEI 364/85 - Adj PEI 23/85/Bn. I. Nº7 Personas cubanas ingresaron al país ocultas acreditadas al establecimiento "El Capitán" (1/2)	Apunte
8503309	" "	1993	1120	Dpto. 3 / D. I. I.	Oficio Nº 52/85 - Solicita informes sobre unos supuestos radicados que actúan en Perú - Colombia y Ecuador (1/1)	Sec. BXX
8503310	" "	-		H. D. N.	Boletín Nº 8195/31/5/85 - Situación de "No disponible" en Hs. Pedro Montaña y Hs. 2º Agustín Morosso (1/1)	
8503311	" "	-			Boletín reservado 2351/5/6/85 - Resolución 63-343 fojs 375/376/377/378/379 y sentencia 7/84 de c/f de José Tomás de Campos.	1) Brog
8503312	" "	1961	1220	D. I. I.	Sumario de Información al 20/MAYO/85 (1/30	2) Mesa
8503313	" "	1968		E-2	PEI 358/85 - Adj. PEI 31/85/Reg. C. 3 - Arribo a la C. Nueva de Rodney Arismendi (1/6)	Brogue/e
8503314	" "	1962		D. I. I.	Memo Secreto 004/85 Ref. 9 M.L.N (T) y Mov. Indep. "26 de Marzo (1/12)	
8503315	" "	1963		D. I. I.	Memo Secreto 012/85 - Ref. Actividades del M.ov. 26 de Marzo y MLN (T) (1/3)	
8503316	" "	1964		D. I. I.	Memo Secreto 013/85 Ref. al M.L.N. (T.) (1/3)	
8503317	" "	1965	1220	D. I. I.	Memo Secreto 014/85 - Pasa las actividades de este frente del MLN (T) (1/6)	
8503318	" "	1980		E-2	PEI 367/85 - Adj. PEI 13/85 C 10 - Traslucen de elementos diseminados en domicilios del Tte. 1º Jorge Ignacio y del Tte. 2º Deduntino Br. en (1/3)	1) Carleton 2)
8503319	" "	1975		E-2	PEI 362/85 Adj. PEI 29/85/Reg. C.N°3 - Domicilio de funcionarios a la Embajada fue fijado y retirado en Rivera (1/11)	
8503320	" "	1978		E-2	PEI 366/85 Adj. PEI 014/2 C.10 - Llegada de los Dirigentes del PIT-CNT - en C. Artigas (1/3)	Brogue
8503321	" "	1979		E-2	PEI 368/85 - Adj PEI 20/85/2.C. Rec. Nº5 - Acto celebrado en C. Nacional por cumplirse 11º Aniv. de la muerte de Héctor Gutiérrez Ruiz y Zelmar Michelini (1/3)	
8503322	" "	1977	1450	Dpto II / BMB	PEI (1/Nº 365/85 Ads/85 Adj PEI 042/85 DEII Ref: Boletín de Haberes y Sueldos de Detenidos desaparecidos	2) Brog
8503323	" "	1977	1445	Dpto II / BMB	PEI (1/Nº 365/85 Ads/85 Adj PEI 042/85 DEII Ref Ba Secretaría Nacional de Hacienda en Mdeo (1/2)	Bec
8503324	" "	1958	1510	C.H.S.M.P.E.O.	PEI Nº 011/85 Ref: Hermanos del Sr. Dutty Tte 1º YANEY; Eduardo YANEY integrante del P.C (1/1)	Brog
8503325	" "	"	1510	Dpto III / SIPFAA	T.I Nº 330/85 Ref. Informando en tiempos de la lucha contra el Terrorismo Autoridades para efectuar	
8503326	" "	-	1515	Dpto I - La Hora	Recorte del 11/6/85 Pg 4 Ref: Arranco anuncio pruebas en el caso Helena Quintero	Brog Sa
8503327	" "	-	1520	Dpto I - La Hora	Recorte del 7/6/85 Ref: El F.A. prepara jornada de firmazo para el 16 (1/1)	Brogue
8503328	" "	-		La Hora	Recorte del 7/6/85 Ref: Junta Dpto pasa comisión proyecto de "Hotel Mora" (1/2)	

Nº	FECHA	RECEPT.	HORA de ENT.	PROCEDENCIA	ASUNTO	PASE DESTINO
850327	11 JUN. 1985	-	0550	"La Hora" fjg 9 - 11/6/85	"Nuevos testimonios sobre desaparecidos" y El "Caso Chaves" (1/1)	Capellán Desparecidos
850328	" "	-	1020	Dpto. I / SIPFAA	Memo s/n del 11/6/85. Ref. al ex Sdo. P.H.E. Teresa A. Bermone Balsse (1/1)	Sec. BXX
850329	" "	1967	1040	E-2	Solicitud de Autenticidad Nº 093/3/SH/85 (1/1)	Sec. Autenticidad
850330	" "	1966			" " Nº 097/3/SH/85 (1/1)	
850331	" "	-	0945	Dpto. II / SIPFAA	T.I Nº 068/85 - Conferencia ref. a "Inestabilidad del Grupo familiar" el día 12/2000hs/85 en el Auditorio	Sec. Personal.
850332	" "	-	1110	Dpto. Análisis	Memo Nº 09/85. Ref. a la Reunión de Medicos en Sanidad Militar (1/1)	Sec. BXX
850333	" "	-	1110	Dpto. I / SIPFAA.	Relación de personas que reprimieron del exilio a partir de Jul/84 (Según "La Hora") (6/2)	Bio Gráfico
850334	" "	1976	1115	E-2	PEI 369/85 - Adj PEI 19/85/2.C. Rec. N.S. Acto de Culto Popular en Tacuarembó el 17/5/85 (1/3)	Biográfico
850335	" "	1969		E-2	PEI 370/85 Adj. PEI 15/8/Brig. I. Nº 5. Llamados telefónicos recibidos en el Bn. I. Nº 15 (1/2)	1) Carbelon 2) Anal
850336	" "	1981		E-2	PEI 371/85 - Acto. Constitución de la CUT (Convenio de Unidad frente amplista) 1/4	(Biográfico
850337	" "	1971		E-2	PEI 363/85 Adj PEI 19/85/Bn I. Nº 7 - Comunicado firmado por los estudiantes del liceo Nº 2 Antonio Grompone (1/7) Biográfico	
850338	" "	1972		E-2	PEI 364/85 - Adj PEI 23/85/Bn. I. Nº 7 Personas cubanas se presentan al país destinados al establecimiento "El Espinillar" (1/2)	
850339	" "	1993	1200	Dpto. 3 / D. I. I.	Oficio Nº 52/85 - Solicita se informe sobre unos supuestos edificios que actúan y actuaron en Perú - Colombia y Ecuador (1/1)	Sec BXX
850340	" "	-		H. D. N.	Boletín Nº 8195/31/5/85 - Situación de "No disponible" del He. Pedro Montaña y He. 2º Agustín Morasso (1/1)	
850341	" "	-			Boletín reservado 2351/5/6/85 - Resolución 63-343 f375/376/377/378/379 y Sentencia 7/84 de c/f de Soriano de Campos.	
850342	" "	1961	1220	D. I. I.	Sumario de Información al 20/MAYO/85 (1/30	
850343	" "	1968		E-2	PEI 358/85. Adj PEI 31/85/Reg. C. 3 - Arribo a la C. Aérea de Rodney Arismendi (1/6)	
850344	" "	1962		D. I. I.	Memo Secreto 004/85 Ref. 9 M.L.N (T) y Mov. Indep. "26 de Marzo (1/12)	
850345	" "	1963		D. I. I.	Memo Secreto 012/85 - Ref. Actividades del M.ov. 26 de Marzo y MLN (T) (1/3)	
850346	" "	1964		D. I. I.	Memo Secreto 013/85 Ref. al M.L.N. (T.) (1/3)	
850347	" "	1965	1220	D. I. I.	Memo Secreto 014/85 - Pase de actividades de este frente del MLN (T) (1/6)	
850348	" "	1980		E-2	PEI 367/85 - Adj. PEI 13/8 C 10 - Traslado de elementos decomisados en domicilios del Tte. 1º Jorge Ignacio y del Tte. 2º Deduciendo de ca (1/3)	
850349	" "	1975		E-2	REC 362/85 Adj PEI 29/85/Reg C.V.3 - Denuncia de funcionarios de la Escuela aura que fueron sustituidos en Rivera (1/21)	
850350	" "	1978		E-2	PEI 366/85 - Adj PEI 014/e C.10 - Llegada de los Dirigentes del PIT-CNT - en C. Artigas (1/3)	
850351	" "	1979		E-2	PEI 368/85 - Adj PEI 20/85/R.C. Rec. D-S - Acto realizado en C. Tacuarembó por Cumplirse el 5º Aniv. de la muerte de (1/3)	
850352	" "	1977	1450	Dpto II / EMG	PEI Nº 365/85 Adj PEI 04/85 DEII del: Boletín de Medios Fraudulentos de Documentos Secretos	
850353	" "	1977	1445	Dpto II / EMG	PEI Nº 365/85 Adj PEI 042/85 DEII del Bn Comando Nacional de Montes en Melo (1/2)	
850354	" "	1958	1510	C.H. OSYMAR	PEI Nº 011/85 Ref: Hermanos del Sr. Dante Tte. 1º YANEY; Eduardo YANEY integrante del P.C (1/1)	
850355	" "	"	1510	Dpto II / SIPFAA	DIN Nº 330/85 Ref. Informe de un Compañero de Lucha Antiterrorista para efectuar	
850356	" "	-	1515	Dpto I - LABORA	Recorte del 11/6/85 Pg 4 Ref: Aranzo emitió pronto en el caso Gelman Quintans (1/1)	
850357	" "	-	1520	Dpto I - LABORA	Recorte del 7/6/85 Ref: El F.A. prepara fraude de firmas para el 16 (1/1)	
850358	" "	-		La Hora	Recorte del 7/6/85 Ref: Junta Dpto para continuar proyecto de "Hotel Mora" (1/3)	

ENTRADA		SALIDA					REFERENCIA	
FECHA	RECIBE	FECHA	SE CONFECCIONO	DESTINO	Nº SALIDA	RECIBE		FECHA
11 1355 ON	Cafetería							12-6-85
11020 WN 85	x Sto. Nello							
111045 JUN 85	Sto. Estudio	03/7/85	Mensaje (A) Nº 478/85	E-2				
		15/6/85	Mensaje (A) Nº 476/85	E-2				
11 1150 JUN 85	SOM Collins							
11 0730 JUN 85	Sto. Nello							
11 1110 JUN 85	x Sto Nuestro	24/8/87	FODC	Bxx - Sgto Asturias				5-9-85
11 1730 UN	Sto. Torre	11/6/85	Fotocopia	Analistas	11 1730 UN	Stefany		6-7-85
11 1500 UN	Cafetería Stefany							
11 1735 UN								
11 1730 UN	Sto. Torre	11/6/85	Fotocopia	Analistas	11 1730 UN	Stefany		6-7-85
		11/6/85	Fotocopia	Analistas				24-6-85
11 1730 UN	Sto. Torre	11/6/85	Fotocopia	Analistas	12 0830 UN			21-6-85
12 0730 UN 85	Sto. Bolaños	11/6/85	Mensaje (A) Nº 484/85	Dss				
11 1730 UN 85	Sto. Nello							
09 1200 WL 85	Capellanía Sto. Salvador	11/6/85	Fotocopia	Analistas Sgto III/SIPPAA	11 1500 UN	Sto. Nello		2/6/85
11 1730 UN	Sto. Torre	11/6/85	Fotocopia		11 1730 UN	Stefany		10/7/85
(2) 18 08 UN 09 1200 WL 85	Sto. Salvamento Jefatura	11/6/85	Fotocopia	Analistas y Sgto III/SIPPAA	11 1730 UN	Stefany		5-9-85
09 1200 WL 85		12/6/85						
12 1110 MAY 85 12 1030 UN 85	Sto. Mantenimiento	12/6/85						23/7/85
		11/6/85	Microfilmar de nuevo - Falta Pasado		11 1500 UN	Sto. Nello		19-6-85
EN MICROFILMAS (PARA 11 1500 UN)	Cafetería							
11 1735 UN	Stefany Sto. Torre	11/6/85	Fotocopia	Analistas	11 1730 UN	Stefany Sto. Nello	850 4240	6-7-85
11 1730 UN		11/6/85						6-7-85
12 0850 UN 85	Sto. Morales	11/6/85						24-6-85
11 1600 UN	Sto Torre	11/6/85	Fotocopia	Analistas	11 1900 UN			21-6-85
12 0850 UN 85	Sto. Morales	11/6/85						21-6-85
12 0835 UN 85	Mª Asunción	11/6/85						6-8-85
09 1200 WL 85	Sto. Salvamento							
11 1530 UN	Cafetería							12-6-85
11 1730 UN	Sto. Torre							21-6-85
								21-6-85

Nº	Fecha	Nº ent. Secret.	Hora de ent.	Procedencia	Asunto	Pase / Destino
8503329	[illegible]	[illegible]	1530			
8503330	" "	—	1530			
8503331	— —	—	1537			
8503332	— —	—	1538			
8503333	— —	—	1540			
8503334	" "	—	1543	Dpto I-		
8503335	" "	—	1545			
8503336	" "	—				
8503337	" "	—	1600			
8503338	" "	—				
8503339	" "	—				
8503340	" "	1982	1815			
8503341	" "	1985	1817			
8503342	" "	1983	1820			
8503343	" "	1986	1830	Dpto II / GTZ		
8503344	" "	1988	1830			
8503345	" "	1987	1837			
8503346	" "	1989	1837			
8503347	" "	1984	1840			
8503348	12 JUN. 1985	1992	1000	Dirección Gral. Impositivo		
8503349	" "	—				
8503350	" "	—	1005	Dpto. II / SIGAFIA		
8503351	" "	—				
8503352	" "	—	1130	Secretaría / S.I.F.A.M.		
8503353	" "	—	1430	Oficina de Prensa P.E.N.		
8503354	" "	—	1500	Dpto II / SIFFAA		
8503355	" "	2009	1600	Dpto Difusión		
8503356	13 JUN. 1985	—	0735	Bn I. U-9 - Fray Bentos		
8503357	" "	—	0845	Dpto Analistas		
8503358	" "	2010	1220	N-2		
8503359	" "	—	1435	Dpto I - COMPANERO		
8503360	" "	2019	1500	M.D.N.		

Nº	Asunto	Pase / Destino
	LA HORA recorte del 8/6/85 Ref: Condecoran a Jose Luis Massera (1/1)	
	LA HORA Recorte del 8/6/85 Ref: Falleció corresponsal de IPS en Portugal 1/1	
	LA HORA Recorte del 8/6/85 Ref: El 26 de Marzo inaugura nuevo local 1/1	
	LA HORA Recorte del 8/6/85 ref: Federación Rural se pronuncia contra aforamiento de T. Fairuz	
	LA HORA Recorte del 8/6/85 Ref: Fairuz fue electo Secretario General 1/1	
	LA HORA Recorte del 6/6/85 Ref: "Jurado de Fairuz de la UJC del 8 de Junio 1/1	
	LA HORA Recorte del 6/6/85 Ref: Fallecimiento de Teodora Rodriguez de Vieres 1/1	
	LA HORA Recorte del 6/6/85 Ref: Volvió Machesano de su viaje a Cuba 1/1	
	LA HORA recorte del 6/6/85 ref: Viaje a Cuzco de 6 legisladores 1/1	
	LA DEMOCRACIA Recorte del 6/6/85 Ref: Elección en la Asociación de Ingenieros 1/1	
	LA HORA Recorte del 10/6/85 Ref: Reportaje al Profesor Ruben YAÑEZ 1/2 (1/3)	
	PEI Nº 350/3[illegible]/85 Ref: PEI 32/85 RC Nº3 Proyecto presentado por ESI del Rincon	Biográfico
	PEI Nº 351/35/85 Ad Paulo Periodico de IPS 05/85 D E III 1/10	Biográfico
	PEI Nº 352/35/85 Ad PEI 028/85 Grp ANº3 Ref: Saludo de "La Habana" de Paso de los Toros 1/3	Analistas
	PEI Nº 354/35/85 Ad PEI Nº54/85 D E III Ref: "Jurado de los Derechos Humanos" 1/13 (2do Envio)	1) Biog 2) Ox
	PEI Nº 355/35/85 Ad PEI 17/85 R C Nº5 Ref: Visita a Tacuarembo de R. ARIAS 1/3	1) Biog. 2)
	PEI Nº 356/35/85 Ad PEI Nº049/85 DE III Ref: Residentes en centros de Enseñanza en Carmelo 1/3	1) Biog. 2)
	PEI Nº 357/35/85 Ad PEI 041/85 D E II Ref: Semanario "Rio Sunca" de Paso Severino 1/3	Biográfico
	PEI Nº 359/35/85 Ad Paulo Periodico de Inf D E II Nº09/85 del Periodo 20/ABR al 05/MAY	1) Anal 2) Analistas
	Boletín Informativo /40/ENE/1985 (1/79)	
	Novedades de Grabación - Radio Habana (CUBA) (1/2)	
	" " " - Radio K.J.I (EE.UU) del 8/JUN/85 (1/1)	
	" " " - Radio Pekin (China) del 09/JUN/85 (1/1)	Ver Biográfico
	Orden de Servicios Nº 24/85 (1/2)	Cerrado de Ordenes
	Comunicado Especial Nº 21, 22/1976 de fechas 28 y 29/OCT/976 (1/24)	(Europa) Archivo
	PEI Nº 31/85 Anula PEI 30/85 Ref: Representante en Buenos Aires de la "Mata" 1/3	Ver Analistas
	Directiva de Información Nº 14/85 (1)	
	Memorandum de Actividades llevadas a cabo en el Dpto de Rio Negro ref. a Contrabando de Armas (1/2)	Biográfico
	Semanario de Información - periodo 05 al 12/JUN/85 (1/42)	1) Biográfico 2)
	Resol 057/85 - Interponen el memorial ante Comisión con la Cámara de Armadores de la Marina Mercante (1/2)	analistas
	Cumplimiento Especial de "COMPANERO" Ref: "Desaparecido" del 13/6/85 (1/4)	Copia Ver Archivo
	Of Nº 67/985 Del Subsecretario de NUÑEZ VAZ, Teniente Aurelio (1/1)	1) Ver Archivo

A: — SALIDA —

FECHA	RECIBE	FECHA	SE CONFECCIONO	DESTINO	Nº SALIDA	RECIBE	REFERENCIA
11 1720 JUN	Sdo. Torre						
120850 JUN 85	Sdo. Morales.	12/6/85	Fotocopia	Dpto. Analistas	121030 JUN	[signature]	
121030 JUN 85	[signature]						
141600 JUN	Sdo. Torre						
131245 JUN 85	Sdo. Morales.						
120850 JUN 85	Sdo. Morales.	12/6/85	FOTOCOPIA	Dpto. Analistas	121030 JUN 85	[signature]	
120850 JUN 85	Sdo. Morales.						
121030 JUN 85	[signature]						
221000 JUN	Sdo. Morales						
121030 JUN 85	[signature]						
121015 JUN 85	Sdo. [signature]	12/6/85	Fotocopias	Dpto. Analistas y III/[illegible]	121030 JUN 85	[signature]	Sdo. [signature]
121130 JUN 85	Cdo. [signature]						
121600 JUN	Sdo. Torre						
250615 JUN 85	Sdo. [signature]						3285
121610 JUN	[signature]	18/6/85	Tecnico (A) 481/85	N-2			
151145 JUN	Sdo. [signature]	13/6/85	Fotocopias	Dpto. Analistas y Dpto. III	180820 JUN 85	[signature]	
131500 JUN	Sdo. [signature]						
131230 JUN 85	Sdo. [signature]						
131440 JUN	Sdo. [signature]						
131506 JUN	[signature]	18/6/85	Oficio Nº 052/85	M. D. N			
181245 JUN 85	Sdo. [signature]						

FECHA
21-6-85
26-6-85
21-6-85
21-6-85
21-6-85
21-6-85
27-6-85
26-6-85
25-6-85
24-6-85
26-6-85
25-7-85
22-9-86
~~6-7-85~~
6-8-85
1-7-85
6-7-85
10/8/87
17-7-85
6-7-85
6-7-85
1-7-85
6-7-85
29/6/87
14-9-85

Nº	FECHA	Nº ENT. SECRET	HORA de ENT.	PROCEDENCIA	ASUNTO	PAIS
8503361	13 JUN. 1985	—	1501	Cap C Inf de E	SD Aut Nº 00/85 (1/1)	Destino
8503362	" "	—	1508	Dpto I - EL DIA	Recorte del 24/5/85 rel. "Homenaje a Dr. Haberg" 1/1	Se dedica
8503363	" "	2013	1515	E. M. E.	O/Nº 114/A/85 Rel: "Homenaje a la Justicia Plena" desde 01/1/85 el 14/3/85 1/1	Biogr
8503364	" "	—	1800	Secretario Comisión	TI Nº 195/85 Rel Itinerario para Reunión del 14/JUN/85 1/1	Se dedica
8503365	" "	2030	1830	P Nal P.	O/Nº 1458/85 SD Aut (1/2)	Antecedentes
8503366	14 JUN. 1985	2032	0740	E-2	Solicitud de Antecedente Nº 102/B/SH/85 (1/1)	Biográfico
8503367	" "	—	0745	Dpto. Analistas	Memorandum 12/85 - Acciones del informe producido a raíz de la visita al Dpto. de Río Negro de diputados del P.C.U. y F.A (1/1)	1) Anal 2) Bio
8503368	" "	—	0755	Dpto. IV/SIFFAA	TI. Nº 072/85 - Adj. Diarios oficiales Nos 21.944 al 21.949 de fechas 27/28/29/30/31/5/85 y 03/6/85	Biográfico
8503369	" "	—	0810	Dpto. II/S.I.FF.AA	REI 035/85. Creación y objetivos del C.O.L.P (Comité de Liberación del Proletariado) (1/1)	Biográfico
8503370	" "	—			PET 036/85. Integrantes del Mov. Subversivo en Nicaragua (1/1)	carp "desaparecidos"
8503371	" "	—	0945	la Democracia pag 6. 14/6/85)	Juan Raúl ofrece pruebas Cf. a la desaparición de l Caso de Julio Castro (1/1)	Sec. BxX
8503372	" "	—	1000	E.M.R. Nº 1 Dpto. I/S.I.FFAA -	Fichas de ex funcionarios militares - policiales integrantes del M.L.N (1/39)	Analistas
8503373	" "	2015		D-2/EM/O.E.IV	REI 135/85: Carta titulada "la Sombra de Nuremberg" (recibida por un Oficial S-2 del Grupo A. 4 (1/3)	Biográfico
8503374	" "	2016		D-2/EM/D.E.IV	REI 133/85. Acto del F.A. en el Cine Plaza" de la C. Maldonado el 1-6-85 en el Acto Habló C. Maldonado el 24/3/85 (1/2)	Biográfico
8503375	" "	2014	1010	D-2/EM/D.E.IV	REI 134/85 Discurso por el Estud Juan Carlos Castro y Hugo Batalla en el Homenaje Realizado a Michelini y Gutiérrez (1/8)	Biográfico
8503376	" "	2018		C-2/ESMACO	REI 012/85. Actividades realizadas en el I.A.V.A. (1/1)	Biográfico
8503377	" "	2017		D-2/EM/D.E.IV	REI 136/85 - Entrevista mantenida por el ex-Cbo. del Bo. Ing. Cblt 4 Julio Sánchez (MLN) y el Sgto Placido Amorín en el domicilio del último (1/2)	S x
8503378	" "	—		Dpto. II/S.I.FFAA.	Unidades de Grabación Radio Habana (CUBA) del 10/JUN/85 (1/2)	Biográfico
8503379	15 JUN. 1985	0850	—	Dpto I - Diario Español	Recorte del 23/5/85 rel: Benito Castro dará Sermón Evangelista 1/1	Bio
8503380	" "	0850	—	El Día	Recorte del 14/6/85 rel: "Facultad de Veterinaria" 1/1	Biográfico
8503381	" "	0900	—	Se Analista	Memo Nº 014/85 Rel. Reunión del Ejto b lo interamericano Analista para Jerarca (1/2)	1) Biog
8503382	" "	0905	—	Dpto II/SIFFAA	REI Nº 37/85 Rel. Visita a la Junta Coordinadora Nacional del UCR 1/1	Biográfico
8503383	" "	2033/34	0915	Secretaría/Comisión	TI Nº 096/85 Adj orden CGE Nº 8575 JBHON Nº 8187	Colorado
8503384	" "	—	0940	Se Analista	Memo Nº 013/85 Rel Información del Partido Nacional (1/4)	1) Biog 2) Reporte
8503385	" "	—	1045	Dpto II/EME	Resolución de Antecedente Ministerio del 12/6/85	
8503386	" "	2042	1100	Dpto B/EME	Directiva de Antecedente Nº 101/B/SH/85 (1/1)	Se Antecedentes
8503387	" "	2013		Nal Paraguayo	O/Nº 1461/85 (1/2)	
8503388	17 JUN. 1985	—	0820	H. D. V.	Boletín 8797/11/6/85 - Ref a: Situaciones de "NO DISPONIBLE". (1/1)	SU - BxX
8503389	17 JUN. 1985	2022		Bo. "Cnel Bernardo Gómez" de I. Nº 8	PEI. 28/85. Nuevos cuadros asumen cargos en Paysandú (Tacuarembó) 1/2)	Biográfico
8503390	" "	2028	0820		PEI 2/85. Dirigentes del P. Nal. viajan el 25/MAY a la C. Tacuarembó (1/2)	
8503391	" "	—		Dpto. I/SIFFAA	Folletos titulados - AUTE informa al Barrio (apropiación AUTE) - Cartas del Colegio (1/7)	Analistas
8503392	" "	—		Dpto. II/SIFFAA	Cuadernos de Marcha Nº 1/Junio/1985 (1/137)	Biográficos

A : — S A L I D A —

FECHA	DESTINO	FECHA	SE CONFECCIONO	DESTINO	Nº SALIDA	DESTINO	REFERENCIA	FECHA
13/6/85	Sdo Nieto	5/6/85	Memo (A) Nº 483/85	Gº C Def	Se recibe			6-8-85
13/6/85	Sdo Nieto	13/6/85	1 COPIA	1) Mano 2) Arcelia	140800 TVV	Sdo. Luna	3404	17/9/85
13/6/85	Sdo Nieto	18/6/85	Memo (A) Nº 484/85	P. Caminera				
14074 0 WN 85	Sdo Nieto	18/6/85	Memo (A) 485/85	E-2				
15 1040 WN	Sdo Nieto							
1) 140815 WN 85	Sdo Nieto							6-8-85
2) 160845 WN	Sdo Nieto	24/6/85	T.I. distribuido y Diario devuelto al Opto. II/S.I.FFOA por la Sec. Biográfico					
17 1110 M 04 86	→ Sdo. Montenegro							
04 1030 WL 86	Sdo Montenegro							14-6-86
14 1000 WN 85	Sdo Vieira							26-6-85
17 1000 WN 85	→ Sdo. Nieto							
15 0830 WN	Sdo Nieto							
15 0845 WN	Sdo Nieto	14/6/85	Fotocopia	Aud - Bx	17 1000 WN	Sdo. Nieto	850301	25-7-85
		14/6/85	Fotocopia	Arcelia				6-8-85
		14/6/85	Fotocopia	Acosta				6-8-85
17 1000 WN 85	→ Sdo. Nieto	14/6/85	Fotocopia	Opto III - Aud.		Sdo. Bermudez		
15 0850 WN	Sdo. Fonseca							
15 1040 WN	06/1200 Arcelia - Sdo Nieto							17-7-85
15 1040 WN	Sdo Nieto							19-8-85
05 1000 WL 85	→ Sdo. Nieto Bios para ejemplar 23/6/82							26-8-85
17 1000 WN 85	Sdo Nieto							21/6/88
15 0830 WN	Sdo Nieto 170900 WN → 2611 ISWN		T.I. No. 28/88	Opto. II/S.I.FFOA	—	Sdo Cardenas		24-6-85
17 1000 WN 85	→ Sdo. Nieto → Sdo. Torres							
2) 22 1200 AW 85	→ Sdo. Nieto Bios para ejemplar 28/6/82 → Sdo. Torres							2-6-88
		15/6/85	Memo (A) Nº 485/85	E-2				
		18/6/85	Memo (A) 486/85	E-2				
		18/6/85	Memo (A) 487/85	P. Caminera.				
17 1000 WN 85	→ Sdo. Nieto							
17 1000 WN	Sdo Nieto	17/6/85	Fotocopias	Opto. Auditoría	170900 WN 85			17-7-85
								25-7-85
17 0900 WN 85								
17 1000 WN 85	Sdo Nieto							6-8-85

Nº	FECHA	Nº ENT. Secret.	HORA de ENT.	PROCEDENCIA	ASUNTO	PASE DESTINO
850 3393	17 JUN. 1985	2090			Solicitud de Información Nº 117/85 (1/2)	
850 3394	" "	2089			" " " Nº 116/85 (1/2)	
850 3395	" "	2088	1230		" " " Nº 115/85 (1/2)	
850 3396	" "	2087		J-2	" " " Nº 114/85 (1/2)	Antecedentes
850 3397	" "	2086			" " " Nº 113/85 (1/2)	
850 3398	" "	2085			" " " Nº 112/85 (1/2)	
850 3399	" "	2080	1230	Secretaría J DEFENSA D-2/EM/DE-IV	T.I Nº 197/85 - Adj. O.e GE. 8576	1) Anal 2) Lep
850 3400	" "	2081	1240		PEI 139/85 - Incendio en un ómnibus de la Empresa "Mal Abrigo" propiedad de Diego Pirelas el 8/6/85 (1/1)	Diego
850 3401	" "	2063		E-2	PEI. 381/85. Adj. PEI 88/85/DEI. Charla dada en el Hogar San Gabriel "por un sacerdote ucraniano y una monja" (1/2)	Diego
850 3402	" "	2070		E-2	PEI 401/85. Vinculaciones entre elementos "Montoneros" y "Tupamaros" (1/1)	Diego
850 3403	" "	2073		E-2	PEI 383/85 Adj. PEI 86/85/DEI - Asamblea del 20/5/85 - "fue una reunión incompatible con el derecho de reunión pacífica y democrática de la Fac. y Hospitalaria para reconsiderar el 3er. punto de la resolución de la Asamblea de docentes de la Fac. Hospitalaria" (1/2)	
850 3404	" "	2049	1240	E-2	PEI 397/85 - Adj. Relación de liberados de la O.P.H. de fecha s/fs/85 (1/I/85 al 14/MAR/85) 1/9	Archivo
850 3405	" "	2054		E-2	PEI 414/85 - Adj. PEI 025/85/Brig. Inf. Nº 1 - Detención de Braulio Lopez entregante del diario "Los Olimareños" 1/2	Diego
850 3406	" "	2055		E-2	PEI 416/85 - Adj. PEI 19/85/Brig. Infantería Nº 5 - Intento de hurto cometido el Tte. 2º Carlos Fuentes en la denuncia (1/2)	1) Carlos
850 3407	" "	—	1600	Opto I - LAS 48 HORAS	Recorte del 17/6/85 Pg 3 Ref: "Hoy declaran cinco testigos uruguayos" 1/1	Diego
850 3408	" "			LAS 72 HORAS	Recorte del 18/6/85 Pg 3 Ref: El SIPROCOA 1 STM uruguayo en el caso de secuestros	
850 3409	" "	2064			PEI (1) Nº 376/BE/85 Adj PEI 53/85 DEI III Ref: Uruguayos fueron hasta hoy torturados en forma reiterada pero no asesinados 1/2	Diego
850 3410	" "	2065			PEI (1) Nº 377/BE/85 Adj PEI 16/85 Brig I Nº 5 Ref: Discrepancias entre Juan Manuel GUTIERREZ RUIZ y Héctor FAGALDE 1/2	
850 3411	" "	2061	1000	Opto III EME	PEI (1) Nº 379/BE/85 Adj. Eduardo SOMMO (a) Willy integrante de la D. General de Inteligencia	
850 3412	" "	2062			PEI (1) Nº 380/BE/85 Adj PEI Nº 88/85 DEI ref. Panfletos encontrados en la vía pública donde [illegible] 1/3	Anal
850 3413	" "	2077			PEI (1) Nº 382/BE/85 Adj PEI 010/85 Escuela Aviación Ref. Retirados en Escuela de Suboficiales de Comando 1/3	Be
850 3414	" "	2074			PEI (1) Nº 384/BE/85 Adj PEI 16/85 Brig I Nº 5 ref: Asesinan por parte de civiles $5.500.- a 80 P/ 1/3	1) Carlos
850 3415	" "	2051			PEI (1) Nº 385/BE/85 Adj PEI 19/85 Ref. Detenidos entregados a ese Unidad por Inspección de Policía de Rivera 1/4	Anal
850 3416	" "	2052	1640	Opto III EME	PEI (1) Nº 387/BE/85 Adj PEI Nº 019/85 Brig Inf Nº 1 Ref: Viaje a la URSS de [illegible] 1/2	Diego
850 3417	" "	2066			PEI (1) Nº 391/BE/85 Adj PEI 18/85 Brig Inf Nº 9 Ref: Inauguración de un Consulado [illegible]	Bio
850 3418	" "	2053			PEI (1) Nº 390/BE/85 Ref: Panfletos entregados a los pasajeros de ómnibus durante el paro del 9/6/85 1/6	Anal
850 3419	" "	2067	1710	Opto III EME	PEI (1) Nº 392/BE/85 Ref: Panfletos entregados en Bco Brasil el 6/6/85 "La semana Int del detenido desaparecido" 1/3	Anal
850 3420	" "	2068			PEI (1) Nº 393/BE/85 Amplia PEI 26/85 Adj PEI 80/85 DEI Ref: NN trabajando en Coop. Agrario Tutino 1/2	Bio
850 3421	" "	2078	1645	Opto II EME	PEI (1) Nº 395/BE/85 Adj PEI Nº 91/85 DEI Ref - Femenino encontrado en Hospital Maciel 1/3	1) Carlos
850 3422	" "	2050			PEI (1) Nº 396/BE/85 Adj Memo 033/85 del E-2 Ref: Pase de transporte del 04/6/85 después 5:07 1/3	Anal
850 3423	" "	—		Opto I - LAS 96 HORAS	Recorte del 16/6/85 Pg 15 Ref: "El Fiscal Daro quien lo expresó" declaraciones de Juan Martínez	Co
850 3424		—		LAS 96 HORAS	Recorte del 16/6/85 Pg 14 Ref: Informe Especial de desaparecidos Tatiana y Ariel en Montevideo	

A: — S A L I D A —

A: FECHA	A: RECIBE	FECHA	DE CONFECCION	DESTINO	Nº SALIDA	RECIBE	REFERENCIA	FECHA
		25/6/85	Memo (A) N° 488/85	N-2				
		25/6/85	Memo (A) N° 489/85	N-2				
171235 LON 85	Sdo Salado	25/6/85	Memo (A) N° 491/85	N-2				
		25/6/85	Memo (A) N° 492/85	N-2				
		25/6/85	Memo (A) N° 493/85	N-2				
1) 181050 LON	Sdo Cedrani	25/6/85						
2) 26415 LON 85	Sdo. Ruiz	2/7/85	T.I. N° 219/85	Opto. II / S.I. PF. AJ	—	Sdo Cedrani		
181030 LON	Sdo Murtagh	17/6/85	Fotocopias	Archivo y III Circulación		Sdo Lopez	181100 LON 85 REFERENCIA	1-7-85
		18/6/85	Fotocopias	Opto. II y III			181100 LON 85 REFERENCIA (Opto II)	24-6-85
								14-6-85
22063 Jun 85	Sdo. Machado						- 3363	
181030 LON	Sdo Murtagh							
171600 LON	Cabo Rivero	17/6/85	Fotocopias	Archivo	171700 LON	Sdo Lopez		1-7-85
181050 LON	Sdo Cedrani							
								14-9-85
171000 LON	Sdo Rivero (Cnel Lamy)							
21000 LON 85	Sdo Murtagh							6-8-85
181030 LON	Sdo Murtagh	17/6/85	Fotocopias	Archivo	171700 LON	Sdo Lopez		25-7-85
		18/6/85	Fotocopias	Opto. III → 181100 LON Referencia				27-6-85
181050 LON	Sdo Cedrani							
181030 LON 85	Sdo Murtagh	17/6/85	Fotocopias	Archivo	171700 LON	Sdo Lopez		6-7-85
1) 171700 LON	Sdo Rivero							
2) 181050 LON	Sdo Cedrani							
181050 LON 85	Sdo Cedrani							
181030 LON 85	Sdo Murtagh	17/6/85	Fotocopias	Archivo	171700 LON	Sdo Lopez		6-7-85
		18/6/85	Fotocopias	Archivo	181050 LON	Sdo Cedrani		24-6-85
181050 LON	Sdo Cedrani							
181030 LON 85	Sdo Murtagh	17/6/85	Fotocopias	Archivo - Opto III		Sdo Lopez	2762 - 850 3925	23-8-85
1) 181000 LON	Sdo Cabrera							
2) 181000 LON	Sdo Rolon							
1810 50 LON	Sdo Cedrani							
171000 LON	Sdo Tourn							14-9-85
								16-9-85

Nº	FECHA	Nº SEC. SECRET.	HORA de ENT.	PROCEDENCIA	ASUNTO	PASA A DESTINO
18	JUN. 1985	—	0730	Dpto. III | S. IPFAA	Sol. Aut. Nº 235/85 (1/1)	
503425	" "	2068			PEI 400/85 Adj. Memo 26/85 - Ref. a la situación del personal docente ante denuncias efectuadas sobre presuntas violaciones de los Derechos Humanos	1) Antecedentes 2) B
503426	" "	2071			PEI 403/85 - F.A. Contactos del C. Inzaurralde y otros ex-militares uruguayos con el propósito a fin de difundir el pensamiento y análisis a aquellos sobre la situación interna de nuestro país	Sec. Bxx
503428	" "	2044			PEI 404/85 - Charla de Germán Araujo en Fco. Solano López y Nancy (1/2)	1) Carpeta 2) Bio g
503429	" "	2045			PEI 405/85 - Adj. PEI 36/Reg. C. Nº 3 - Visita Intendente Municipal de la C. Riviera a la Compañía Grupo Uruguayo (1/3)	1) Carpeta 2) Biog
503430	" "	2046			PEI 406/85 - Adj. PEI 28/85 Grupo A Nº 3 - Pancarta - diseñados Jorge Vilela verde - (CV) Daniel Higuera y Adolfo Alvarez ejercicio junio 1985 (1/3)	1) Biog. 2) Wanc
503431	" "	2047	0735	E-2	PEI 407/85 - Adj. PEI 37/85/R.C.U Nº 3 - Art. del Diario Norte C. Riviera 22/5/85 ej. grado por el Abogado Aldon Pérez Fajardo del Hte. Yamandú Rosas (1/4)	Bio Gráfico
503432	" "	2056			PEI 408/85 - Adj. PEI 21/85/R.C. Nro. 5 - Visita a C. Tacuarembó de los dirigentes del H.L.N (T) (1/3)	1) Biog. 2) Wanc
503433	" "	2057			PEI 411/85 - Ref. al domicilio de Yessie Macchi Torres (1/1)	Biog
503434	" "	2058			PEI 413/85 Adj. PEI 19/85/Sr. Coronel Leandro Gómez "I. Nº 8 - Tramitación de pasaportes de ex militares del HLN (T) y PCU (1/3)	1) Biog. 2) Wan
503435	" "	2060			PEI 417/85 - Adj. PEI 05/85/Comando Apoyo Administrativo - Hurto perforador oficina de 2do (Hex.) Carlos Acosta (1/2)	Ecualistas
503436	" "	2059			PEI 418/85 - Adj. PEI 23/85/Brig. Ing. I - Inauguración de un Comité de Base del Mov. 26 de Marzo (1/2)	Biográfico / Asunto
503437	" "	—	0945	Dpto. I | SIPFAA	Informe 1/114 - Adj. Listas de las elecciones internas realizadas el 14/6/85 y 15/6/85 en el I.A.JA. (1/9)	Biográfico
503438	" "	—			Informe 12/141 - Adj. relación del personal docente y no docente que prestó servicios en el CIN (Centro de Investigaciones Nucleares) (1/3)	Biográfico
503439	" "	—	0950	Dpto. II | S IPFAA	Novedades de Grabación - Radio Habana. del 11/JUN/85 (1/1)	Biográfico
503440	" "	—	1000	Jague - pág 20 / 14/6/85	Despacho Británico a Uruguay por Antártida - Embajador uruguayo C/N. Pena y Risa en Cuba (1/1)	Sec. Bxx
503441	" "	—	1000	Dpto. I | S I FFAA	Revista "AVANZADA" Nº 36 / JUNIO / 85 (1/50)	Biográfico
503442	" "	—	1115	Dpto. V | S.IFFAA - I	Solicita relación de necesidades de inmobiliarios y equipos de oficinas hasta el 21/6/85 (1/1)	
503443	" "	—	1115	Dirección - 18/6/85. pág 13	Memorias de un detenido desaparecido ... Juan Pablo Chagas (1/1)	Carp. "Desap."
503444	" "	—	1125	Aque - 28/5/85	En fría ati que no fue rehabilitado (1/1)	Sec. Bxx
503445	" "	—		Aquí - 28/5/85	El Carnet Nº 1 de afiliación fue entregado por Seregni (1/1)	Sec. Antecedentes
503446	" "	2091	1130	S.S. FF.AA.	Oficio Nº 36/S-2/85 (Sol. Aut.) (1/4)	1) Arch 2) Biog
503447	" "	2078	1200	E-2	Sumario de Informaciones y Anexo del OS al 11/JUN/85 (1/18)	
503448	" "	—			Recorte del 31/5 y 3/6/85 ref: local "El Popular" - Cumple del "26 de Marzo" 1/c	
503449	" "	—			Recorte del 2/6/85 ref: El Frente Amplio de Enero Electo 1/1	
503450	" "	—			Recorte del 2/6/85 ref: Enrique nuevo local AMUCP, mojó a La Habana 1/1	
503451	" "	—			Recorte del 2/6/85 ref: Necrológicas de Eugenio Francisco PEREYRA y Adolfo DALLA ROSA 1/2	
503452	" "	—			Recorte del 31/5/85 ref: Delegación del PIT-CNT a la conferencia de la OIT 1/1	
503453	" "	—			Recorte del 31/5/85 ref: Aviso del programa 'PUNTO POLITICO' de Emisora del PLATA 1/1	
503454	" "	—			Recorte del 28/5/85 ref: Boso Fichetti - Gutiérrez: declara Gustavo FABARIOS 1/1	
503455	" "	—			Recorte del 28/5/85 ref: Necrológicas de Esc. Saul D. CESTAU 1/1	
503456	" "	—			Recorte del 28/5/85 ref: Visita a Montevideo Misión Israelí de Nicaragua 1/1	

LA HORA
LA JUVENTUD
LA JUVENTUD
LA HORA
LA DEMOCRACIA
LA DEMOCRACIA
AQUI
LA HORA
LA HORA

5000 Dpto I

E N T R A D A

FECHA	RECIBE
180820WN BS	Sto Estado
1) 181400 WN	Sofía Cáceres
2) 221600 WN	Sra. Morales
181745WN BS	Sofía Cáceres
181400WN	Sofía Cáceres
221600WN	Sra. Morales
181400WN	Sofía Cáceres
221600WN	Sra. Morales
181030WN BS	Sra. Morales
181030WN BS	Sto Destino
1) 181030WN BS	
2)	
241600WN BS	Sto E. Gonzalez
181030WN	Sto Destino
3)	
181050WN	Sto Cadenas
181030WN 061200WN	Sto Destino Sto Cadenas
181745WN BS	Sto Cadenas
181030WN	Sto Destino
181120WN BS	Sto Cadenas
181745WN	Sto Cadenas
181130WN	Sto Destino
231700 SET	Sto Gonzalez

S A L I D A

FECHA	SE CONFECCIONO	DESTINO
16/6/85	Fotocopias de fichas	Dpto. III/SEPPAA
18/6/85	Fotocopias	Sic. Bxx Analistas
18/6/85	Fotocopia	Analistas
18/6/85	Fotocopia	Analistas
18/6/85	Fotocopia	Analistas
18/6/85	Fotocopias	Analistas Sic. - Bxx
18/6/85	Fotocopia	Analistas
18/6/85	T. I. Nº 204/85	Dpto. III/SIFFAA
18/6/85	Fotocopia	Analistas
18/6/85	Fotocopia	Analistas
18/6/85	Fotocopia	Analistas
18/6/85	Fotocopias	Dpto. Analistas y III
20/6/85	T.I Nº 206/85	Dpto III/SIFFAA
20/6/85	Fotocopias Nº 496/85	SIFFAA

S A L I D A

Nº SALIDA	RECIBE
181745WN 181050WN BS	Sto. Cadenas
181050WN	Sto. Cadenas
181745WN	Sto. Cadenas
181050WN	Sto Cadenas 3772
181050WN	Sto Cadenas
181050WN	Sto Cadenas
181050WN	Sto Cadenas
181050WN 181120WN	Sto Cadenas Sto Cadenas

REFERENCIA

Comunicación Gota N12.

FECHA
30 7-86
17-7-85
16-7-85
23-8-85
6-7-85
6-7-85
29/6/87
6-7-85
24-6-85
19.6.85
26-6-85
27-6-85
17-7-85
26-6-85
22/6/87
20-7-85
20-7-85
6-7-85
24-7-85
6-7-85
1-7-85
6-7-85
24-7-85
1-7-85

Nº	FOLIO	PRESENT. SALIDA	HORA de ENT.	PROCEDENCIA	ASUNTO	PASS DESTINO
8503457	13 JUN. 1985	/		LA HORA	Recorte del 22/5/85 Ref: Se impedirá entrada de ADEMU a fase sindical 1/1	
8503458	"	/		LA HORA	Recorte del 23/5/85 Ref: "Llaman a concurso de becas de investigación" 1/1	
8503459	"	/	5:50	LA HORA	Recorte del 31/5/85 Ref: Condiciones de cada grupo votación 1/1	
8503460	"	/		LA HORA	Recorte del 21/5/85 Ref: Fallecimiento de Carlos BAYARRES 1/3	2) 3) xx
8503461	"	/		LA HORA	Recorte del 28/5/85 Ref: "El sonco español" y "El País" 1/1	
8503462	"	/		LA HORA	Recorte del 28/5/85 Ref: Se constituyó comisión pro-reparación del local cultural Hogar Obrero 1/1	
8503463	"	/		LA HORA	Recorte del 21/5/85 Ref: Eligieron delegados a la Asamblea 1/1	
8503464	"	/		AQUI	Recorte del 20/5/85 Ref: "La fuerza deberán soportar presupuesto de Ejército público" 1/1	
8503465	"	/		AQUI	Recorte del 28/5/85 Ref: Muerte de Blanco 1/1	
8503466	"	/		LAS BASES	Recorte del 21/6/85 Ref: Dos fuerzas políticas: MLN 1/1	
8503467	"	/	2:50	LAS BASES	Recorte del 21/6/85 Ref: Convencionales del PVP, IDI y Bse Amplio cree 1/1	
8503468	"	/		LA HORA	Recorte del 31/5/85 Ref: Sindico recibirá a GODOREDO representantes 1/2	
8503469	"	/		ASAMBLEA	Recorte del 01/6/85 Ref: El cometido de escritores del T.A 1/1	
8503470	"	/		LA HORA	Recorte del 31/5/85 Ref: Audiencia pública para constituir Mesa de Solidaridad 1/1	
8503471	"	/		LA HORA	Recorte del 21/5/85 Ref: Restos desaparecidos de Uruguay: demuestra culpabilidad	
8503472	"	2100	1:10	DPTO EMES	Decreto de Subrogación Nº 118/85 1/2	
8503473	"	2101			Decreto de Subrogación Nº 119/85 1/2	
8503474	"	2102			Decreto de Subrogación Nº 120/85 1/2	
8503475	"	—	1:45	DPTO F - LA HORA	Recorte del 18/6/85 Ref: Denuncia detención de uruguayos por la Cía. Gendarmería	
8503476	20 JUN. 1985	2105	1:15	D. I. I.	Nuevo decreto 017/85 - Uruguayos y domiciliados procesados por la J. Militar fueron liberados en aplicación de Ley 15737 - (1/2)	
8503477	"	2106			Nuevo decreto 18/85 - Uruguayos detenidos y exiliados del M.L.N. - PVP fueron enviados al país del 1º/III/85 hasta el 15/VIII/85 (1/2)	
8503478	"	—		DPTO II/SIPFAA	Novedades de Grabación - Radio KJT (EE.UU.) del 13/JUN/85 (1/1)	
8503479	"	2099	1:40	E. 2	PEI 424/85 - Adj. información sobre el MLN(T) ("Histórico") referido a un espectáculo	
8503480	"	20%2096	1:00	Secretaría SIPFAA	T.I.N. 204/85 - Adj. Comunicación 12/CGE - BNDN - 8198 y Reservado 2353	
8503481	"	—			Orden de Servicios Nº 25/85 (1/2)	
8503482	"	2109		C-2/CMACO	PEI 13/85 - Panfletos del T.A - UNCA - MLN - (1/6)	
8503483	"	2114	1:00	DPTO D/BTE	Decreto de Asc Nº 105/85 1/1	
8503484	"	2115			Decreto de Asc Nº 106/85 1/1	
8503485	"	2116			Decreto de Asc Nº 104/85 1/1	
8503486	"	—		Cuerpo Tribunales	Contesto Comunicado del 16/6/85	
8503487	"	—	1:45	DPTO F LA HORA	Recorte del 28/6/85 Pág 16 Ref: Detalles Enrique Rodríguez Fernández 1/1	
8503488	21 JUN. 1985	-	08:10	Of. Seg. Interno (N-2)	Sol. Aud. telefónica Of. 2: Fermín Barno Fierro (1/1)	

Autoridades

Cuerpo Diplomático
1) Brasil 2)
" Brasil 2)
Lee Biográfico
" Brasil 2)
1) Aud. 2) Cdte.
Cuerpo de Oficiales
Aud.

Se detiene

Cuerpo Diplomático

A: — SALIDA —

FECHA	RECIBE
25/8/85	Sobre Lucas
2/1200 kw 85	Sobre Lucas
21/8/85 kw	Cbo. Rosario
21/7351 kw	Sdo. Morales
21/7335 kw	
21/1000 kw 85	Sdo. Morales
21/2100 kw	
26/11/85 kw 85	Sdo. Morales
2 01200 kw 85	Cbo. Rosario
21/600 kw	Sdo. Rubio
21/502 kw	Cbo. Rosario
21/900 kw	Cbo. Rosario

FECHA	SE CONFECCIONO	DESTINO	Nº SALIDA	RECIBE
25/6/85	Temo (A) Nº 497/85	N-2		
25/6/85	Temo (A) Nº 498/85	N-2		
25/6/85	Temo (A) Nº 499/85	N-2		
(Cnel. Lang)				
20/6/85	Fotocopias	Asuelto - Bx		Rosario Sdo. Rubio
21/6/85	Fotocopias	Asuelto Dpto. Auditoría y TII	21/1335 kw	Sdo. Rubio
20/6/85	Fotocopias	Asuelto	21/1000 kw	Sdo. Rubio
21/6/85	Fotocopias	Dpto. II/S.E.FASA	21/600 kw	Sdo. Rubio
22/6/85	P.I. Nº 295/85	—	—	Cbo. Calandrino
21/6/85	Temo (A) Nº 500/85	E-2		
25/6/85	Temo (A) Nº 501/85	E-2		
25/6/85	Temo (A) Nº 502/85	E-2		
20/6/85	Acta Nº 0028/85	Asunto Feletes		
(Cnel. Lang)				
21/6/85	Temo (A) Nº 503/85	Dpto. Exportación (N-2)	Un recibo.	

REFERENCIA

FECHA
27-6-85
27-6-85
24-7-85
2-8-85
1-7-85
26-6-85
25-7-85
14-8-85
6-7-85
6-7-85
6-7-85
6-7-85
14-8-85
27-6-85
6-8-85
27-7-85
27-7-85
24-6-85
27-7-85

Nº	FECHA	Nº ENT. SECRET.	HORA de ENT.	PROCEDENCIA
8503488	21 JUN. 1985	—	0830	La Hora pág 3 / 2-6-85
8503490	" "	—		Asamblea pag 5 - 6/6/85
8503491	" "	—		La Juventud - pag 8 - 2/6/85
8503492	" "	—		La Hora - 30/5/85
8503493	" "	—		Aquí - pág 13 - 28/5/85
8503494	" "	—	0830	La Hora - 20-21-19/5/85
8503495	" "	—		Aquí (2-5-85) - Compañero (30/5/85)
8503496	" "	—		Aquí - 21 y 28/5/85
8503497	" "	—		Las Bases - 2/6/85
8503498	" "	—	0900	C-2 / ESHAEO.
8503499	" "	2117		A-2
8503500	" "	2123		D-2 / EM / DE. IV
8503501	" "	2125		
8503502	" "	2124		
8503503	" "	—		Bn. I. Nº 9
8503504	" "	2122		
8503505	" "	2119	0900	
8503506	" "	2121		E-2
8503507	" "	2120		
8503508	" "	2118		
8503509	" "	—		Dpto. Analistas
8503510	" "	—	1150	Dpto. II / S.I.FF.AA. Nº 2
8503511	" "	2124		
8503512	" "	—	1345	Dpto D / SITREP
8503513	" "	—	1515	Dpto D - Informes EM / 6ta (DM)
8503514	" "	—	1518	
8503515	" "	—	1600	Dpto I LA HORA
8503516	" "	—		
8503517	22 JUN. 1985	—	0900	D-2 / EMDETO
8503518	" "	—	0900	Dpto II - EME - C6E
8503519	" "	—		
8503520	" "	—		

ASUNTO

Adhesión Vas. independiente de la brigada del PCV en la tierra de Sandino - Vida cotidiana, defensa y producción (1/2)
Art. de Gabriel Adriasola - "El Frente de Liberación nacional - "Las Nueces detrás del Cerro" 1/1
Opina la juventud rural; entrevista a Mario Correa (1/1)
Inauguración del XI Festival Mundial de la Juventud y los Estudiantes en la Habana (1/1)
Para la lista "Carlos María Fonseca" se trata de un desafío - Dos listas en elecciones del SNU (1/1)
Convocatoria de delegados obreros a los Consejos de Salario (1/4)
Complejo proceso de unificación - Reflexiones sobre el Congreso de la I.D.I (1/2)
Incluso debate del Congreso Territorial para Congreso del P.D.C (1/2)
El F. Amplio en los Ecos (1/4)
PEI 014/85 - Irregularidades constatadas por ANTEL en el domicilio de c/p Dpto Tacuarembó (1/2)
Parte Especial 16/85 - Cap. Cabrera recibió por correo un sobre conteniendo el Comunicado Nº 1 del MLN (T) (1/2)
PEI 146/85 - Artículo publicado en la revista semanal "Punto del Este" del 7/6/85. Titulado: "Testimonio de un torturado" (1/3)
PEI 145/85 - 03/6/85 en domicilio particular de otros SS.OO. fue dejado la carta adjunta al PEI 125/85 (RE. 3373)
PEI 142/85 - Actividades del F.A. detectadas en C. Chuy (1/2)
Formulario de elevación de Doc. Nº 2/85 - Tte. Cnel. Rombys recibió Comunicado Nº 1 del M.L.N (T) (1/2)
PEI 425/85 - Adj. Memo Nº 34/85 - Incidente callejero ocurrido al Sdo. Américo Daniel Davila (1/3)
PEI 426/85 - Adj. Pet 09/E.II.E - Declaraciones pertenecientes a los FF.AA. fue Germán Araujo en un programa Radial (1/2)
PEI 428/85 - Adj. Parte periódico de Inf. Nº 10/85/D.E.IV - período del 05/MAY al 20/MAY/85 (1/9)
PEI 422/85 - Adj. PEI 24 y 24/85/ Brig. Ing. Nº 1 - listas presentadas a las elecciones de autoridades en la Asoc. de Inválidos (1/10)
PEI 402/85 - Adj. Memo 31/85. Ref. a "meeting" organizado por la Dirección Provisoria del MLN (T) el 9/6/85 - (1/12)
Sumario de Información del 12 al 20/JUN/85 (1/32)
Novedades de Grabación Radio KSI (EE.UU) de fecha 17/JUN/85 (1/)
Resm Nº 061/85. Ref. a Juan Asconegui examinar conversaciones telefónicas con familiares (1/)
Resuelto se permuta establecer el Redactor Responsable del semanario "DIGNIDAD" (1/2)
Acuerdo del 9/JUN/85 (Pg 7) Ref. Convocatoria a docentes del Consejo de Ed. Secundaria (1/)
Decreto de Autoridades Nº 038/85 (1/)
Acuerdo del 21/6/85 Pg 16 Ref. Entrevista a Juez de Salto - Washington PEREZ (1/)
Acuerdo del 21/6/85 Pg 8 Ref. "La Intendencia cumplotense no tiene enredos" (1/)
Semanario de Información Período del 31/OCT/84 al 06/NOV/84 (1/6)
Semanario de Información Período del 14/NOV/84 al 20/NOV/84 (1/49)
Semanario de Información Período del 18/DIC/84 al 02/ENE/85 1/37
1/40

PASE

DESTINO

Sec. Biográfico

A:

- SALIDA -

FECHA	RECIBE	FECHA	SE CONFECCIONO	DESTINO	Nº SALIDA	RECIBE	REFERENCIA	FECHA
								25-7-85
								6-7-85
								9-7-86
211000 JUN 85	Sdo Nuñez							27-6-85
								27-6-85
								23-8-85
								20-7-85
								17-7-85
22074 JUN 85	Sdo Melo							2-8-85
1) 211000 JUN	Sdo Vieira	21/6/85	FOTOCOPIA	Analista	211600 JUN	Sdo Nuñez		
2) 21073 JUN	Sdo Melo							
1) 211600 JUN	Sdo Vieira							
2) 221600 JUN	Sdo. Morales	21/6/85	FOTOCOPIA	Analista	211600 JUN	Sdo Nuñez		26-6-85
21173 JUN	Sdo. Morales			Analista				6-7-85
				Group Desap.	211600 JUN	Sdo Vieira		
211600 JUN	Sdo Nuñez							
1) 211735 JUN	Sdo. Morales	13/8/85	FOTOCOPIA	Dpto III	131900 AGO	Entrego Sdo Nuñez	Sr Manuel LARROSA	6-7-85
1) 211600 JUN	Sdo Vieira							26-6-85
2) 211735 JUN		22/6/85	FOTOCOPIA	XX	221600 JUN	Sdo Vieira		14-8-85
2) 211600 JUN								6-7-85
2) 211735 JUN	Sdo. Morales	21/6/85	FOTOCOPIA	Analista	211600	Sdo Nuñez		6-8-85
211735 JUN								2-8-85
171030 JUL 85	Sdo Melo							17-7-85
221000 JUN	Sdo. Morales	22/6/85	FOTOCOPIA	Analista		Sdo Nuñez		4-7-86
211735 JUN	Sdo Morales							24-6-85
211735 JUN	Sdo. Morales	21/6/85	Fotocopias	Dpto. Analistas y III	1) 211600 JUN	Sdo Nuñez		6-7-85
211735 JUN	Sdo. Morales	21/6/85	FOTOCOPIA	Analista	2) 211600 JUN	Sdo Nuñez		
211800 JUN	Sdo. Torre	21/7/85	PEI 11/85	D-22-D.E. III				
221115 JUN 85	Sdo Melo	21/6/85	P.I. Nº 024/D.D./85	Dpto III / SI FAA	211345 JUN	Sdo Nuñez	2/7/85 - Parte de Informe Nº 178/85/Dpto. III/SI FAA. Cont. P.I. 24/85	17-7-85
211530 JUN	Sdo Amaral							28-10-85
211500 JUN	Cbo Martinez	25/6/85	Memo (A) Nº 504/85	A-2				
211000 JUN	Sdo Vieira							27-6-85
								27-6-85
221000 JUN	Sdo. Morales	22/6/85	FOTOCOPIA	Analista		Sdo Nuñez		17-7-85
								2-5-86
241073 JUN 85	Sdo Melo							8-5-86
								28-4-86

Nº	FECHA	Nº ENT. SECRET.	HORA de ENT.	PROCEDENCIA	ASUNTO	PASS DESTINO
	23 JUN. 1985				Semanario Informaciones Período del 03/ENE al 16/ENE/85 (1/4)	
8503521		—	0820	Dpto II - BMG - CGE	T.I. Nº 212/85 - Adj. 3 H.D.N. 8199-8200	
8503522	24 JUN. 1985	2130/31		Secretaría | S.I. FF.AA.	Memodecreto 19/85 - Comunicado Nº 1 - MLN anuncia de muerte en fórmula explícita enviados al Presidente (1/2) ROMEO DAMIANO	
8503523	" "	2134		D. I. I.	PEI 430/85 - Adj. PET 044/85/D.E.II - Ref. escuchar un cassette del discurso pronunciado por Líbero Tarigo - Escuela Técnica "Pedro Blanes Viale" de C. Pereles fresada al Prof. José H. Tavani. el cual remitieron en un folio para (1/2)	
8503524	" "	2139		E-2	Pet 433/85 Adj. PEI 07/85/DMES - Adj. Informe proporcionado por el Mayor Juan Rodríguez (Ref. falsificación y sustracción de un vehículo) 1/4)	
8503525	" "	2138		E-2	Novedades de Grabación - Radio O.E.A. del 20/JUN/85 (1/1)	
8503526	" "	—	1020		" " " - Radio Habana (Cuba) del 20/6/85 (1/1)	
8503527	" "	—		Dpto. II | SIFFAA	" " " - Radio K.J.I (EE.UU.) del 20/6/85 (1/1)	
8503528	" "	—			(Revista AVANZADA - Nº 35/MAYO/1985 (1/46)	
8503529	" "	—			Oficio 1468/85 (Sol. Aut.) 1/1	
8503530	" "	2142		Dpto. I | S.I. FFAA.	Oficio Nº 38/85 (Sol. Aut) 1/8	
8503531	" "	2154	1230	Pol. Caminera	Oficio Nº 37/85 (Sol. Aut.) (1/1)	
8503532	" "	2153		S.S.FF.A.A.	Ref. a Oscar Bebel (C/N) - Artículo "En este día mi fama"... (1/1)	
8503533	" "	1—	1250	La Democracia pág 11 - 21/6/85	Ref. a Juicio de militares por los desaparecidos 1/4)	
8503534	" "	—		Las Bases pág 12/13/14/15/23/6/85	Acusación de Alberto Michelini revelada por su hija Margarita (1/1	
8503535	" "	—	1710	La Hora - pág 16 / 23/6/85	Desapareció en Bs. As. Mariano Taffarani (1/1)	
8503536	" "	—		La Idea - pág 5 / 23/6/85	Recorte del 23/6/85 Pag 17 Ref: Gane visa con los "Punk" 1/	
8503537	" "	—		LAS BASES	Recorte del 23/6/85 Pg 2 Ref: Nueva Agencia de Noticias LASSA 1/	
8503538	" "	—	1800	Dpto I - La Democracia	Recorte del 23/6/85 Pg 16 Ref: Inauguración de LASA II 1/1 (1/3)	
8503539	" "	—		Las Bases	Recorte del 23/6/85 "Informe Especial" Pg 4, 5 y 6 Ref: Declaración de detenidos en diferentes lugares 1/	
8503540	" "	—	1545	Dpto I - La Hora	Recorte del 23/6/85 Pag 6 Ref: Homenaje a Nibia Sabalsagaray y Escuela de Cuadros 1/	
8503541	" "	—		La Hora	RESIN Nº 062/85 Ref: Fusilamiento de Cnel. Gutiérrez Ruiz (1/2)	
8503542	" "	2152	1650	2do Div. EJ.	Informe Ref: NOVIEMBRE 1985, Juan José y Anibal Sosa 1/1	
8503543	" "	—	1730	Dpto I - Sosa	Orden 26/85 - Ref. a destino interno - Personal Superior. (1/1)	
8503544	25 JUN. 1985	—		Secretaría S.I.FF.A.A.	T.I. Nº 073/85 - Adj. Diarios Oficiales Nos 21950 al 953 de fechas 4/5/6/7/JUN/85	
8503545	" "	—	0845	Dpto IV | S.I. FF.AA.	Informe de actividades Cumplidas por el personal de CUTCSA en el año realizado el 31/MAY/85 (1/46)	
8503546	" "	—		Dirección | S.I.FF.A.A.	El derecho y desaparición de los padres de Mariana (1/1)	
8503547	" "	—	1020	La Hora. pág 5. 24/6/85	Comisión recibió testimonios sobre cuatro casos de desaparecidos (Oscar Bebiños - Julio Castro - Oscar Tassino (1/1) Ricardo Blanco	
8503548	" "	—	1030	La Hora - pág 2 - 25/6/85	Segunda desaparición de Mariana Zaffaroni Islas (1/1)	
8503549	" "	—	1030	El Día - pág 2 - 25/6/85	F. Aldunate pronunció el nombre del autor material de los crímenes de Michelini y Gutiérrez - Sub oficial Mainella (1/1)	
8503550	" "	—		Democracia - pág 12 - 25/6/85	Novedades de Grabación - Radio KJI (EEUU) 20 de Junio (1/1)	
8503551	" "	"	1100	Dpto II | S.I.FF.A.A.	" " " - Radio Habana (Cuba) de fecha 20/JUN/85 (1/1)	
8503552	"	"				

1) anul - 2) copia
Carteles
Copia
Carteles
Sec. Biografías
Sec. Antecedentes
Sec. Antecedentes
See. 3xx
Carp. Desap.
Copia
Copia
Archivo
1) anul. 2)
Sec. Biografías
Carp. Desap.
Carp. " Desap.
Sec Biografías

D. — SALIDA —

FECHA	RECIBE	FECHA	SE CONFECCIONO	DESTINO	Nº SALIDA	RECIBE	REFERENCIA	FECHA
2) 22100 WL 87 240730 WNBS	[illegible]	Sto. Cam						28/7/87
1) 24/500 W 2) 25/130 W N° 3) 24/1005 W 4) 24/730 W	Sol. Vieira Sto. Toro Sto. Cam Sto. Rdez	24/6/85	Fotocopias	Auxiliares	241730 W	Sto. Rdez		6-8-85
24 11 10 WNBS	Sol. [illegible]	24/6/85	FOTOCOPIAS	Auxiliares y Opto. III	24 1740 W 24 1750 W	Sto. Rdez		26-6-85 26-6-85 26.6-85 22/9/87
24 1045 WNBS	Sto. Roberto	25/6/85	Memo (A) Nº 505/85	P. Caminos				
24 1235 WNBS		27/6/85	Memo (A) N: 507/85	S. S. PP. A. D.				
		27/6/85	Memo (A) 506/85	S.S.PP.A.D.				
24 1300 W NBS	SOM. Presidente							
24 1320 W NBS	SOM Pte. Sto. Vieira.							14-9-85
24 1740 W	Sto Toro							27-6-85 28-4-86 06-4-86
24 1530 W	Sto. Cam							14-9-85
24 1750 W	Sto. Toro	24/6/85	Fotocopias	Auxiliares y Opto III	24 1740 W 24 1750 W	Sto. Rdez		6-7-85
21		24/6/85		Opto III	24 1750 W			19-8-85
25 0845 WN 1) 25 1130 W N 2) 26 1220 W N	Sto. Pte. Sto. Cam Sto. Nuño							
25 1130 W NBS	Sto Nuño							20-10-85
25 1020 W N 25 1030 W N	SOM Pte (encl. Cam)							28-9-85 14-9-85
25 1035 W NBS	Sto. G (encl. Cam)	26/6/85	Fotocopias	Biografías	260830 W NBS	Sto Nuño		14-9-85
25 1130 W NBS	Sto Nuño	25/6/85	Fotocopias	Opto. Auxiliares y III	25 1130 W NBS	Sto Cam		27-6-85 27-6-85

Nº	FECHA	Nº ENT. SECRET.	HORA de ENT.	PROCEDENCIA	ASUNTO	PASA DESTINO
8503553	25 JUN. 1985	–	1110	Dpto. II / S.I. FF.AA.	Novedades de Grabación - Radio España de fecha 21/JUN/85 (1/1)	Sec. Biográfic
8503554	" "	–			" " " - Radio Habana (Cuba) de fecha 22/JUN/85 (1/1	
8503555	" "	–		Dpto. III / S.I. FF.AA.	Memorandum del 20/6/85 - Ref. a Uruguayos residentes en Brasil (1/3)	Sec. Biográfico
8503556	" "	–	1140	Dificultad - pág 12 - 25/6/85	Doctora Alicia Olivera - Ref. a desaparecidos uruguayos (1/1)	Carp. "Desap.
8503557	" "	–	1250	Dpto. II / SIFFAA.	Memorandum del 21/6/85 - Reseña de actividades soviéticas en su penetración hacia Africa (1/4)	Biográfico
8503558	" "	–	1335	Dpto. I / SIFFAA	Editorial "Lo Nuestro" publica el caso de Elena Quinteros (1/17)	Carp. Desap.
8503559	" " "	–	1345	DPTO II / SIFFAA	Novedades de grabación "Radio Moscú" Versión 190 de Panorama Uruguayo del 15/6/85 - 3/3	Sec. Biog.
8503560	" " "	–	1750	Cuerpo de Guardias penitenciarios	Detalle de la visita de reclusos los días 9-13-23-27/FEB/1971 (1/18)	Sec. Biográfic
8503561	" " "	–	1800	Dpto I / S.I. FF.AA.	Ref. a Reorganización del MLN(T)	Sub Dtos
8503562	26 JUN. 1985	–	0900	Dpto. I / SIFFAA.	Informe 1/178 - Ref. a Luis H. Morales González (1/1)	Sec. Biográfico
8503563	" "	–	1010	Dpto. II / SIFFAA	PEI 40/85 - Ref. a Sustenciente boliviano Nicolás Choque Vicente (intentaba comercializar cocaína detenido en Tucumán - Rep. Argentina) (1/1)	Biográ
8503564	" "	2164		E - 2	PEI 452/85 - Memorandums Ref. a 1) locales reservados del P.C.U. y posibles responsables de los mismos 2) Identificación de secretarios políticos de las regionales 1 y 3 del P.C.U. y sus antecedentes (1/13)	1) Biog
8503565	" "	–		Dpto. IV / SIFFAA	I.A. T.I.N. 343/85 - Ref. al Sdo. Campos, si mantiene deudas con el Dpto. (1/1)	Mesa Central
8503566	" "	2167	1210	P.N.N.	Solicitud de Información Nº 1010/85 (1/2)	Sec. Antecede
8503567	" "	2168			" " " Nº 1014/85 (1/2)	
8503568	" "	2169			" " " Nº 1020/85 (1/2)	
8503569	" "	2170			" " " Nº 1021/85 (1/2)	
8503570	" "	2171			" " " Nº 1022/85 (1/2)	
8503571	" "	2172			" " " Nº 1024/85 (1/2)	
8503572	" "	–	1240	Cía. C/Inf. de Ejército	Sol. Ant. Nº 003/85 (1/1)	Sec. Antecedentes
8503573	27 JUN. 1985	2174	0945	S.S. FF.AA.	Oficio Nº 39/85 (Sol. Ant.) 1/1	Sec. Antecedentes
8503574	" "	–		Secretaría / SIFFAA	I.A. Orden de Servicio Nº 26/85 (1/2)	Cuadro de Orden
8503575	" "	–		Dpto. Analistas	Sumario de Información del 20 al 26/JUN/85 (1/32)	1) Biog. 2) Nan
8503576	" "	–	0945	Dpto. Analistas	Memo Nº 19/85 - Ref. a Elecciones en la Fac. de Humanidades y Ciencias - lista "19 de Julio" (1/13)	1) Biog. 2)
8503577	" "	–			Memo Nº 20/85 Ref. a Elecciones en la Fac. de Medicina - lista 819 (1/3)	1) Biog. 2) Na
8503578	" "	–			Memo Nº 18/85 - Ref. a IDEU (Intergremial Democrática de la Enseñanza del Uruguay (1/1)	Sec. Biográfic
8503579	" "	–	1105	Dpto. Analistas	Material propagandístico obtenido con motivo de las Elecciones en el SUANP (1/37)	Sec. Analistas
8503580	" "	–			Panfletos varios recogidos en el B.R.O.U. (1/37)	
8503581	" "	–	1235	A - 2	Solicitud de Antecedentes Nº 040/85 (1/2)	Sec. Antecede
8503582	28 JUN. 1985	2195	0750	Reg. C. Nº 3	PEI Nº 046/85 Ref. al Sdo. Luis A. Dos Santos Ferreira del Servicio (declaraciones de su padre)	Dpto. III / SIFF
8503583	" "	–	0835	Dpto. I / SIFFAA.	PEI 010/85 Ref. a Eladys Bertullo de Ruiz (MLN) (1/1)	Biográfico
8503584	" "	2198	0845	E - 2	Pedido de Información Nº 008/G/SH/85 (1/1)	Sec. Antecede

A:		— SALIDA —					REFERENCIA	
FECHA	RECIBE	FECHA	SE CONFECCIONO	DESTINO	Nº SALIDA	RECIBE		FECHA
251130 JUN 85	Sdo Nuñez	25/6/85	Fotocopias	Dpto. Analistas y III	251130 JUN 85	[illegible]		27-6-85
								17-7-85
								9-4-86
251140 JUN	Som. Ré							14-9-85
261230 JUN 85	Sdo Echeverry							6-7-85
251340 JUN	Som Ré							14-9-85
251400 JUN	Sdo Fonseca							27-6-85
260830 JUN	Sdo Nuñez							11-8-86
			Fotocopia	1) Dpto III	261800 JUN	[illegible]		1-7-85
			Fotocopia	2) Analistas	251800 JUN	[illegible]		16-4-86
261230 JUN	Sdo Echeverry	26/6/85	Fotocopia	3) Dpto Analistas	Sdo Fonseca	[illegible]		6-7-85
					260900 JUN	Sdo Bedoya		
1) 261230 JUN		26/6/85	Fotocopias	Analistas y Dpto. III	261300 JUN	Sdo. Cantana	8503918	20-7-85
2)					261230 JUN	[illegible]		
261210 JUN 85	Sdo Florida	26/6/85	T.I. Nº 214/85	Dpto. III / S.D. ~~[illegible]~~ AD.				
		28/6/85	Memo (A) Nº 509/85	P.N.N.				
		2/7/85	Memo (A) Nº 510/85	PNN.				
261220 JUN 85	Sdo Batista	28/6/85	Memo (A) Nº 511/85	P.N.N.				
		2/7/85	Memo (A) 512/85	PNN				
		28/6/85	Memo (A) Nº 513/85	P.N.N.				
		2/7/85	Memo (A) 514/85	PNN				
261240 JUN 85	Sdo Batista	3/7/85	Memo (A) 516/85	Ca. C/Inf. de Ejército	-	Un recibo. -		
270945 JUN		1/7/85	Memo (A) Nº 517/85	S S Trasa				
270945 JUN	Sdo Florida							
1) 271145 JUN	Sdo Nuñez							23-5-85
2)								
1) 271145 JUN	Sdo Nuñez							17-7-85
2)								
1) 271145 JUN	Sdo [illegible]							4-7-86
2)								
271145 JUN	Sdo Nuñez							6-8-85
281030 JUN	Sdo [illegible]	28/6/85	Fotocopias	Biográfico	280840 JUN	x Sdo Nuñez		5-7-85
				Carp. Desap. (pág 8)	281350 JUN	Sdo Vicera		
				Biog. pág. 2-3. 11 al 226 30. 33-34 37	280840 JUN	x Sdo Nuñez		5-7-85
				Carp. Desap. (pág 37	281350 JUN	Sdo Vicera		
271240 JUN 85	Sdo Batista	3/7/85	Memo (A) Nº 518/85	A-2				5-7-85
280755 JUN 85	Sdo Bares	28/6/85	Copia	Lec. (BXX2) Biog	251020 JUN 87 / 280800 JUN	Sdo Melo / Sdo Torres		24/7/87 Archivo en (3)
280840 JUN	Sdo Nuñez	28/6/85	copia	Wang	281115 JUN 85	Sdo Melo		17-7-85
280900 JUN 85	Sdo Batista	2/7/85	Memo (A) 520/85	E-2				

I.J.º	FECHA	Hora Sector	Hora de Entr.	PROCEDENCIA	ASUNTO	PASA DESTINO
8503585	8 JUN. 1985	2147	0845	E-2	Solicitud de Antecedentes Nº 106/8/SM/85 (1/2)	Sec Antecede
8503586	" "	2179	2179		PEI 434/85 - Adj. PEI 38/85/R.C.3 - Reunión sobre "Desaparecidos" efectuadas por José Maquirriain y Mª. Bernier en C. Rivera (1/4)	1) Castelón 2) Biog.
8503587	" "	2180	2180		PEI 435/85 - Adj. PEI 39/85/R.C. 3 - Reunión de Directores designados por Educ. Secun. para ocupar Cargos en Liceos de C. Rivera (1/6)	1) Biog.
8503588	" "	2181			PEI 436/85 - Adj. PEI 15/85/RC 10 - Integrantes del F.A. de C. Cella Unión Docentes Secundarios G.E.R.U. - dirigente la lucha anti-subversiva formación de cívicos para colaboración en Fuerzas con el (1/3)	Biofráfico
8503589	" "	2182			PEI 437/85 - Adj. PEI 021/85/Grupo Art. Nº 3 - Ref. al Dr. L.V. Humberto Colina (Trabajo en la Escuela Nº 12 - Paso de los Toros) (1/2)	1) Biog. 2)
8503590	" "	2183			PEI 438/85 - Adj. PEI 22/85/R.C. Mec. S. Concentración en C. Tacuarembó Organizada por la Coordinadora de la Educación (1/3)	Biofráfico
8503591	" "	2184			PEI 439/85 - Adj. Memo. 1/85/Cg. C/Inf. de Ejército - Ref. a elecciones gremiales realizadas en el I.A.V.D. (1/13)	1) Biog. 2) Wa
8503592	" "	2185			PEI 440/85 - Adj. PEI 144/85/D.E.IV - Boletín del Sección del Voldonado de la U.J.C de Estudio "ALFREDO BLAN" (1/8)	Biofráfico
8503593	" "	2186			PEI 441/85 - Adj. PEI 148/85/D.E.IV - Charla informativa sobre DD. HH. en C. Heras en el marco del programa del SERPAJ (1/45)	Biofráfico
8503594	" "	2188	1030		PEI 444/85 - Adj. PEI 41/85/R.C. 3 - Integrantes del Seminario de Rivera - Lineamiento. Estudiado "LINEA" (1/4)	1) Biof. 2) Wa
8503595	" "	2189		E-2	PEI 445/85 - Adj. PEI 100/85/D.E.I - Volante del Mov. autodenominado "la Juventud del Sector Obrero Estudiantil" distribuido en el Liceo Francés (1/4)	Biofráfico
8503596	" "	2191			PEI 447/85 - Adj. PEI 1/1/85/Sn. Insp. Cte. Nº 1 - Restitución de 9 en cargo Pedro Cornalino en el Liceo adscripto de Navegación Tutorías a Paso de los Toros, ofrecido por el P.C.U (1/3)	1) Biof. 2) Wa
8503597	" "	2190			PEI 446/85 - Adj. Formularios de Elecciones de Dirección modificados Nº 1/Sn. I. 9 - Formulario entregado en Teatro Municipal de C. Fray Bentos (1/7)	Biofráfico
8503598	" "	2194			PEI 450/85 - Adj. PEI 42/85/R.C.3 - Inauguración de un Comité del P.C. en Cerro Chato (Rivera) propiedad del C.D. - Asist. del (PROTI) (1/3)	1) Biog. 2) Wa
8503599	" "	2193			PEI 445/85 - Adj. PEI 22/85/Sn. I. Nº 8 - Dominio de docentes asumiendo sus cargos en los Liceos de la C. Paysandú (1/3)	Biofráfico
8503600	" "	2192			PEI 448/85 - Adj. PEI 22/85/Sn. I. 9 - Inauguración de local del Mov. Independiente del 26 de MARZO en C. Fray Bentos (1/8)	1) Biog. 2) Wa
8503601	" "	2196			PEI 32/85 - 24/6/85 - Se realizó una Misa en la Embajada de Yugoslavia - Fue ofrecida por el Embajador JERENIC y fue (1/2)	Biofráfico
8503602	" "	-	1150	Compañero "Paige 12 y 13 - 27/6/85	Automotores ORLETTI - Represión contra el P.V.P. en 1976 (1/1)	Carp. " Suesp. "
8503603	" "	-	1200	Dpto. I/SIFFAA	Se solicita Cartas de Mdeo. Escala 1:50.000 y 1:25.000	
8503604	" "	-	1200	E.A.S. (de Cnel. Pablo Calegario)	Sol. aut. ref. a: Juan Ramón Ramos - Adolfo Gomez y otros (1/1)	
8503605	" "	-	1540	Cg C/Inf de E	Solicitud de Ant. Nº 004/985 (1/1)	Antecede
8503606	" "	-	1550	Mª Mdeo - DII	Estado de Situación Nº 75 Rendido del 26/Nov al 03/Dic/84 (1/3)	Biog.
8503607	" "	-			Estado de Situación Nº 76 Rendido del 03 al 10/Dic/84 (1/10)	
8503608	" "	-			Estado de Situación Nº 77 Rendido del 10 al 17/Dic de 1984 (1/17)	
8503609	" "	-	1650	Mª Mdeo - DII	Estado de Situación Nº 78 Rendido del 17 al 24/Dic de 1984 (1/18)	Biog.
8503610	" "	-			Estado de Situación Nº 79 Rendido del 24 al 31/Dic de 1984 (1/16)	
8503611	" "	-	1700	Dpto. III/SIFFAA	RI Nº 31/85 Ref. Adhesiones en la Cooperativa de los FFAA (1/2)	Dpto. D
8503612	" "	-	1743	Dpto. II/SIFFAA	Declaraciones de "Alberto" Adj. Publicación Mensual "DENUNCIA" de MAYO 1979 (2/43) (1/4)	
8503613	" "	2212	1800	Dpto. Div. Com.	RESIN Nº 066/85 Ref. Pronunciamiento de ex-Senadores adhiriendo en apoyo del Dr. Wilson (1/8)	Biog.
8503614	" "	-	1930	Dpto. I "EL PAIS"	Decreto del 18/6/85 ref.: CONVOCATORIA A Docentes de Secundaria - (1/1) (Partido Comunista Brasilero)	Biográfico
8503615	29 JUN. 1985	-	0805	Dpto. II/SIFFAA.	REI 41/85 - Extracto del texto fundamental de Base para el Debate en el Encuentro estatal por la Legalidad del P.C.B. (1/3)	Biog.
8503616	" "	-	0836	Dpto. I/SIFFAA.	Boletín Nº 4/JUN/85 - de AFMIE - Doc. de fund. - COFE - PIT - CNT (1/8)	Biográfico

ENTRADA		SALIDA					REFERENCIA	
FECHA	RECIBE	FECHA	SE CONFECCIONO	DESTINO	Nº SALIDA	RECIBE		FECHA
28 0900 JUN	Sdo. Roberto	4/7/85	Memo (A) N: 521/85	C-2				5-9-85
28/315 JUN	Sdo. Fonseca	28/6/85	Fotocopia	Analistas				17-7-85
28/315 JUN	Sdo. Fonseca							17-7-85
28/315 JUN	Sdo. Fonseca							17-7-85
28/315 JUN	Sdo. Fonseca							14-8-85
28/315 JUN	Sdo. Fonseca							19-8-85
28/315 JUN	Sdo. Fonseca							17-7-85
28/315 JUN	Sdo. Fonseca	28/6/85	FOTOCOPIAS	Dpto. Analistas	28/3000 JUN			19-8-85
28/315 JUN	Sdo. Fonseca							26-7-85
28/315 JUN	Sdo. Fonseca							17-7-85
28/315 JUN	Sdo. Fonseca						850405	17-7-85
28/315 JUN	Sdo. Fonseca							16-7-85
28/315 JUN	Sdo. Fonseca							20-7-85
28/315 JUN	Sdo. Fonseca							17-7-85
28/315 JUN	Sdo. Fonseca			Analistas Dpto. II / S.I.FF.AA.	28/3000 JUN	Sdo. Rodriguez		20-7-85
28/1145 JUN 85	Sdo. Tapia							6-8-85
—	—	28/6/85	Oficio N: 068/85	S.G.M.				9-7-85
28 1154 JUN	Sdo. Romero	28/6/85	Memo (A) N: 515/85	E.A.S.				
28/1000 JUN	Sdo. Kuhnert	28/6/85	Memo (A) N: 522/85	C.G. Def. E	Sin recibo			
28/1000 JUN 85	Sdo. Ruiz							10/7/87
28/1000 JUN 85	Sdo. Sello							10/7/87
28/1000 JUN 85	Sdo. Torre							25/9/87
28/1000 JUN 85	Sdo. Kuhnert							10/7/87
28/1000 JUN 85	Sdo. Ruiz							23-5-89
28/1000 JUN 85	Sdo. Sello							
28/1000 JUN 85	Sdo. Torre							
28/1000 JUN 85	Sdo. Kuhnert	28/6/85	DGI 012/85 Proveedor	Dpto. II / D.N.E.I. Analistas		Rodriguez		5-8-85
28/1930 JUN	Sdo. Ruiz							6-7-85
28/1000 JUN	Sdo. Torre							17-7-85
28/1000 JUN 85	Sdo. Kuhnert	28/6/85	Fotocopia	Analistas	28/1100 JUN 85	Sdo. Rodriguez		14-8-85

Nº	FECHA	Nº ENT. Sector	HORA de ENT.	PROCEDENCIA	ASUNTO	PASE DESTINO
8503617	29 JUN. 1985	—	0945	Dpto II/SIFFAA. V	Fichas a datos individuales de uruguayos residentes en Brasil (1/152)	(Biográfico
8503618	01 JUL. 1985	-	0800	Dpto - Analistas V	Ref. a Información del F.A - IDI - P.C.U - H.C.N y devolución de bienes a los liberados (1/9)	1) Graf 2) Wang 3) Ref
8503619	" "	—	0815	Cía. C/Inf. de Ejército. V	Sol. Dict. Nº 002/85 (1/1)	Sec. Antecedentes
8503620	" "	-	1025	Prensa - Comunicado Nº 1323/176 - V	Ref. a la muerte en Bs As. de Héctor Gutiérrez y Zelmar Michelini (1/4)	Sec. Biográfico
8503621	" "	2987		E-2 V	PEI 442/85 - Adj: Informe elevado por el Hte. Aud. Wilson Coronel - Ref. al Hospital de Clínicas (1/2)	1) Carlos 2) Anal
8503622	" "	2175	1120	S S.FF AA. V	Oficio Nº 42/85 - Adj: Comunicados Nº 1 del HCN recibidos a varios fcs. oficiales (1/10)	1) Carlos 2) Anal
8503623	" "	2290		E-2 V	Sumario de Informaciones y Auto de fecha 19 al 25/JUN/85 (1/44) Grado Solicitud 1/c	1) Graf 2) Graf
8503624	" "	—	1230	Dpto. IV/AC/SIFFAA V	PI Nº 40/985 Ref: Reglamento Electoral de la Corp. de los FFSS. y Pole 1/c del Fte Dpo	
8503625	" "	—	1740	Sec Analistas V	Memo Nº 022/85 Ref. Elecciones en la Facultad de Derecho 1/c	
8503626	" "	—	1800	Sec Analistas V	Memo Nº 023/85 Ref. Información del Partido Nacional 1/4)	
8503627	" "	2209	1810	Personal Servicio V	PI Nº 21/85 Remt BMDN Nº 8201/Oficio 2354/0668 85 77/Comunicación 13, 14	
8503628	" "	2235	1815	P. NN V	Secretaría de Información Nº 1023/85 (1/2)	
8503629	" "	—	1830	Sec Analistas V	Memo Nº 016/85 Ref: Información del P. Nacional 1/c	
8503630	" "	—		V	Memo Nº 024/85 Ref: Información sobre el Movimiento Libertores 1/c	
8503631	" "	—	1845	Dpto I. ULT Noticias V	Recorte del 01/JUL/85 Ref: Nueva acusación a Juan Raúl Ferreira 1/.	
8503632	" "		1145	DPTO. I V	Informe situación en ISEF	
8503633	02 JUL. 1985	—	0845	Dpto. Analistas V	Informaciones Ref. al F.A - MLN - PDC - IDI - PVP - (adjunta recorte de Prensa) (1/16)	1) Biog. 2) Wang
8503634	" "	—	0910	El Día - pag 1 - 2/7/85 V	Declaró policía acusado del secuestro de Elena Quinteros (1/2)	Carp. Desarp.
8503635	" "	—	0910	La Mañana pag 3 - 2/7/85 V	Denuncia sobre desaparecidos fueron fue Juan R. Ferreira (1/1)	
8503636	" "	2239		E-2 V	PEI 458/85 - Movilización del 27/6/85. Bajo la consigna "Solución ahora, nunca más dictadura" en las Comités del F.A de Base (1/1)	Biográfico
8503637	" "	2240		E-2 V	PEI 455/85 - Adj PEI 109/85/DGI - (Nombre de la Asoc. de Docentes de la Fac. de Medicina (unidos en la Fac de Veterinaria de la vez y docentes de la) 1/2)	Sec. Bio.
8503638	" "	—		V	Novedades de Grabación. Radio "La Voz" (CE.DU) de fecha 25/6/85 (1/1)	Biográfico
8503639	" "	—		Opto. II/SIFFAA V	" " " - Radio Habana (Cuba) " " 25/6/85 (1/3)	
8503640	" "	—	1020	V	" " " - Radio Nederland (Holanda) " " 26/6/85 (1/2)	
8503641	" "	2234		M.D.N. V	Oficio 02/85 - Adj. of. 40/85/JSFFAA. - Comunicados Nº 1 del HCN enviados a distintas jefes y ofic. de (1/11)	Sec. Archivo
8503642	" "	—		Dpto. Analistas V	Memo 35/85 - Adjunta declaración reivindicación asaltos, fue ejecutada montaje y desmontaje de armas en la Catedral del V. Rey local 50 (1/2)	(Biográfico
8503643	" "	—		Artillería Divisionaria Nº 1 V	Ref. a invitación a escuchar "Cantores de Calabozo" presentado por Mauricio Rosencof en el Teatro "LA TIERRA TA" (1/2)	1) Biog 2) Wang
8503644	" "	—		D.I.I. (Analistas) V	Sumario de Información al 19/6/85 (1/38)	1) (Biog. 2) Wa
8503645	" "	—		Dpto-I/SIFF.AA. V	Memo 1/5 - Ref. al Centro de Información, Investigación y Documentación del Uruguay edito el Nº 0 del Plan SERPAJ (1/)	Biográfico
8503646	" "	—	1050	Dpto. IV/SIFFAA. V	Ref. La selección de fútbol del SIFFAA participará en un campeonato denominado "Soldado Luis Lanoso" (1/2)	Sec Bio. 2/
8503647	" "	—	1100	Diario Crisis - pag 13 - 7/8/85 V	Ref. a declaraciones de Elena Quinteros y Lilian Celiberti (1/1)	Carp. - Desarp.
8503648	" "	—	1105	La Voz - 16/6/85 V	Testimonio revelador sobre "Automotores Orletti" Sub-oficial Otero Varela (1/1)	1) Wang 2) Carp

D: — SALIDA —

FECHA	RECIBE	FECHA	SE CONFECCIONO	DESTINO	Nº SALIDA	RECIBE	REFERENCIA	FECHA
21000 JUN	Sdo. Luque							26-7-85
011810 JUL 85	Sdo Toro							2-8-85
250800 JUL 85	Sdo Ruiz							5-7-85
091015 JUL	Sdo Bolaños	2/7/85	Memo (A) D: 823/85	Cte Gral. de Ejército				20-7-85
011800 JUL	Sdo. Toro							
011400 JUL	Sdo Toro							
011530 JUL	Sdo Ruiz							
011400 JUL	Sdo Ruiz						850364	
011530 JUL	2) 23567/85 → Sdo. Toro							
091020 1040 JUL	→ Sdo Ramos.							
011750 JUL								
021100 JUL 85	Sdo Rodríguez							17-7-85
021045 JUL 85	Sdo Rodríguez		Cdo/ para efectuar 25/6/87 → Sdo. Torres					2/6/88
020900 JUL 85 →	Sdo Rodríguez							
011845 JUL								
011830 JUL	Sdo Rodríguez	4/7/85	Memo 1045/85	DIN				2.6.88
021045 JUL 85	Sdo Rodríguez		Rio Gral. efectuar 28/6/87 Sdo. Torres					25-7-85
021100 JUL 85								14-9-85
011845 JUL	Sdo. Rodríguez							2-8-85
021100 JUL 85	Sdo. Rodríguez							20-7-85
020910 JUL 85	Sdo. Rodríguez							10.7.85
021100 JUL 85	Sdo. Rodríguez							14-9-85
031030 JUL 85	Sdo Ruiz	2/7/85	Fotocopia	analistas	2/11200 JUL 85	Sdo Rodríguez		6-8-85
040950 JUL 85	Sdo. Nieto	3/7/85	Fotocopia	Analistas	310100 JUL	Sdo. Manfredini	8504064 - 8504276	
021100 JUL 85	Sdo. Rodríguez	2/7/85	Fotocopias	Anal. y Opto. III	021100 JUL 85	Sdo Rodríguez		6-7-85
					021120 JUL	Sdo Rodríguez		23-5-89
050615 Jul 85	Sdo. Toledo						8503632	
031030 JUL 85	Sdo Ruiz							14-8-85
021100 JUL 85	Sdo Rodríguez	2/7/85	Fotocopia	Analistas	021120 JUL 85	Sdo Rodríguez		10/7/87
021100 JUL 85	Sdo Rodríguez							9/11/87
021100 JUL 85	Sdo. Rodríguez							10/2/88
021100 JUL 85	Sdo. Rodríguez							
021050 JUL 85	Sdo. Flores							14-9-85
021100 JUL 85	Sdo Ruiz							
021105 JUL 85	Sdo Ruiz							14-9-85

Nº	FECHA	Nº ENT. SECRET	HORA de ENT.	PROCEDENCIA	ASUNTO	PASS DESTINO
8503649	2 JUL. 1985	2242	1210	Secretaría SDFFDD Sub Jefatura Ejército D-2/EM/OE.IV E-2 Difusión. Fojas 13 y 15/2/7/85 Depto. II/SIFFDD. Depto Analistas D.E.I. Cnel. Lamy D.E.I. Delegado de los Clubes Leales en el S.I.FF.DD D.I.I. D.I.I. D.I.I. La Nota Fojas 1-3 y 4- 03/7/85 Sub/Jefatura/Ejército D.I.I. V.P./dco - D.I.I. V.P./dco - D.I.I.	T.I. U: 221/85 - Adj. Circular N-4 del CGE T.I. U: 220/85 - Adj. Circular N-5/SMN. - B.M.D.N. 8202/8203 Documento leído en la reunión informativa del día 20/6/85 realizada en el piso 13 del Centro Militar (1/2) PEI 157/85 - Rm. Encuentro Oficial "sobre DD.HH. en la Iglesia "Nuestra Sra. de las Mercedes" en C. Pueblo (1/4) PEI 459/85 Adj. Memo 37/85 Ref. a Conferencia "Sidra Moon en el Uruguay" (1/3) PEI 460/85 - Adj. Memo 108/85/de Cdte. de Ejército. - Concentración frente a la Embajada de los EE.UU (1/2) PEI 457/85 - Adj. Cables y comunicados Nº 1 del MLN (T) distribuidos a Fzas. Oficiales (1/14) Declaraciones de Eurifilio Rodríguez Lamela (1/2) PEI 44/85 - Luis Morales Gonzales escribe para el semanario "Difusión" (1/1) Recortes de Prensa e información ref. al P.C.U. - MLN - F.A. (1/7) PEI 10/85 - Actividades del MLN (T) - Formula una falsedad política (1/1) PEI 11/85 - Ref. al P.C. estaría pagando sueldos a distintos niveles (1/1) PEI 12/85 - Ref. a Asociaciones - UTU - (hechos ocurridos en la Escuela Técnica Industrial Nº 2 con motivo de una pintada de apoyo a Agustín Rodríguez) (1/5) PEI 13/85 - Ref. a: I.D.I. - Adj. volante distribuido por todo Mdeo. (1/2) Folleto P.C.U. - Ref. a Sara Youtchak (1/8) Relación de vehículos que estuvieron vedados en el EMR. Nº 2 (1/3) T.I. U: 49/85 - Remite al suplemento Nº 67 "Estadounidología" (1/2) Sumi del 18 al 25/NOV/84 (Estado de Situación Nº 53) 1/24 Sumi del 25/NOV al 02/DIC/84 (Estado de Situación Nº 54) 1/19 Sumi del 02 al 09/DIC/1984 (Estado de Situación Nº 55) 1/28 Importante remisión de Carmen Arbeleche a los Dptos. de Inteligencia de la Policía (1/3) T.I. 027/85 - (Relación del personal que se encuentran en el escalón de Sdo. de Cda. 1/4) Sumario de Información del 09 al 16/DIC/84 (1/25) Estado de Situación Nº 62 Período comprendido entre 27/AGO al 03/SET/84 (1/24) Estado de Situación Nº 65 Período comprendido entre 24/SET al 01/OCT/84 (1/16) Estado de Situación Nº 66 Período comprendido entre 01/OCT al 08/OCT/84 (1/15) Estado de Situación Nº 67 Período comprendido entre 08 al 15/OCT/84 (1/19) Estado de Situación Nº 68 Período comprendido entre 15 al 22/OCT/84 (1/18) Estado de Situación Nº 69 Período comprendido entre 22 al 28/OCT/84 (1/26) Estado de Situación Nº 70 Período comprendido entre 28/OCT al 05/NOV/84 (1/21) Estado de Situación Nº 71 Período comprendido entre 05/NOV al 12/NOV/84 (1/16) Estado de Situación Nº 72 Período comprendido entre 19/NOV al 26/NOV/84 (1/18)	1) Ased. 2) Expte 1) Jefe Opto. II Cel. Prieto 1) Jefe Opto. II Cel. Prieto 2) Bio f. 3) Wang Biográfico Canalistas 1) Cartelera 2) Ases Cap. "Desap." Sec. Biográfico Sec. Biográfico Sec. Biográfico Sec. Biográfico Sec. Biográfico Sec. Biográfico Cnel Lamy (E Sec. Biográfico Jefe. Opto. I 2) Cap. "Desap." Sec. Biográfico Cap. "Desap." 1) Jefe Opto. I 2) Cap. "Desap." Sec. Biográfico Grupo Grupo

D:		- SALIDA -					REFERENCIA	
FECHA	RECIBE	FECHA	SE CONFECCIONO	DESTINO	Nº SALIDA	RECIBE		FECHA
031010 JUL 85	Sdo 1º [illegible]							
21270 JUL 85 85	Sdo [illegible]							
031030 JUL 85	x Sdo [illegible]	2/7/85	Fotocopia	analistas	031010 JUL	Sdo 1º [illegible]		4-7-86
031030 JUL 85	x Sdo [illegible]	2/7/85	Fotocopia	Analistas y BXX	040950 JUL	→ Sdo [illegible]		23/7/86
031010 JUL 85	Sdo 1º [illegible]							
1) 031400 JUL 85	Sdo [illegible]							
2) 031550 JUL	[illegible]							
021320 JUL 85	Sdo. Ré.							
031030 JUL 85	Sdo [illegible]							4-7-86
061200 AGO	x Sdo. Melo	3/7/85	Fotocopia	Dpto. Analistas	031010 JUL	Sdo 1º [illegible]		17-7-85
								20-7-85
								28-8-85
								23-5-89
								6-8-85
030945 JUL 85	Sdo 1º Medina							14-9-85
031145 JUL 85	Sdo [illegible]							16-7-86
1) 031140 JUL 85	Sdo Florencia	2/7/85	TI Nº 226/85	Deleg clubes	—	—		
031600 JUL	Sdo. Torre							10/7/87
								10/7/87
								28/7/87
031230 JUL 85	Sdo. Ré							14-9-85
040845 JUL 85	→ Sdo 1º Marzedas	3/7/85	TI Nº 220/85	Ser Analista				
031300 JUL 85	Sdo Florencia	3/7/85	Fotocopia	Sdo Collins	031800 JUL	[illegible]		
031000 JUL	Sdo. Torre							13/11/87
								9/11/87
								4-7-86
								23/7/86
								23/7/86
								23/7/86
031800 JUL	Sdo [illegible]							4-7-86
								23-10-86
								4-7-86
								4-7-86

Nº	FECHA	Nº ENT. Secret.	Hora de ENT.	PROCEDENCIA	ASUNTO	PASA
8503681	03 JUL. 1985	—	1210	Dpto I - Dirección Dpto. Analistas	Decreto del 22/JUN/85 Ref. "La desaparición del comunista" 1/.	DESTINO SOLICITA
8503682	04 JUL. 1985	—	0840		Recorte de prensa y Memo (Ag. al F.D - PCU - DD. HH. (1/7)	Ref - Biográfico
8503683	" "	—			Sumario de información de fecha 26/JUN al 03/JUL/85 (1/34)	1) Biog. 2) Manuscrito
8503684	" "	—			Denuncia formulada por Germán Araujo ref - a desaparecidos (1/3)	Carp. "Desap."
8503685	" "	2245			Parte Especial 18/85 - Reunión sindical efectuada el 21/6/85 en el local de la Asoc. Sindical del Uruguay (ASU) 1/1)	1) Cartelón 2) Biog
8503686	" "	2248			PEI 472/85 - Adj. Formulario Nº 1/85/Bn.I. Nº 4 - Artículo publicado en el diario El Pueblo de C. Salto (entrevista a Carlos Hernández (M.L.N.)) (1/4)	1) Biog. 2) Manuscrito
8503687	" "	2250			PEI 470/85 - Adj PEI 45/85/R.C.O.3 - Fue detenido el CD (Seductor) José H/a Pereira Borges a su cargo de marcha (1/3)	1) Biog 2) Manuscrito
8503688	" "	2251			PEI 469/85 - Adj. PEI 16/85/R.C.10 - En la estación de AFE de C. Bella Unión fueron descargadas cajas de cartón y nylon para el Frío de calo U.T.AA (1/3)	Biog. Gráfico
8503689	" "	2253			PEI 466/85 - Adj. Comunicado Nº 1 del MLN (1/9)	1) Cartelón 2) Analistas
8503690	" "	2252	1000		PEI 467/85 - Adj. Memos 110 (Asamblea del PCU) 114 (acto por el MLN) y 115 (acto realizado a beneficio del "Plan por la tierra y contra la pobreza" (1/7)	1) Biog 2) Manuscrito
8503691	" "	2255			PEI 464/85 - Adj. PEI 31/85/Bn. Ing 1 - Documento mimeografiado como dividido del hecho Paso Carrasco a Julio C. Castro Viejo (1/2)	Biográfico
8503692	" "	2256		E - 2	PEI 463/85 - Adj. PEI 012/85/Esc. Militar - Reunión de padres realizada en la Escuela "República de Francia" (1/4)	Biográfico
8503693	" "	2254			PEI 462/85 - Adj. PEI 11/85/E.I.E - (Ref. a Nilda Olivera estaría realizando un curso en CUBA (1/2)	(Biográfico
8503694	" "	2254			PEI 465/85 - Adj. PEI 20/85/Bn. Gral Leandro Gómez de I. B - Intervención de la DNII de reactivar el sistema de infraestructura (MLN) (1/3)	BXX
8503695	" "	2248			PEI 471/85 - Adj PEI 61/85/D.E. III - Reunión de funcionarios de la DNII en la Brigada de Inf. N: 3 (1/3)	13XX
8503696	" "	2262			Sol - Aut - No. 107/85 (1/1)	
8503697	" "	2261			Sol - Aut - No. 108/85 (1/1)	Ver Antecedentes
8503698	" "	—	1600	Dpto II/ DNII	Memo Nº 039/05/85 Ref: Lectura fervorosa del P Nacional en el acuerdo de OTSP 1/3	Biográfico
8503699	" "	—	1607		Memo. Nº 040/05/85 Ref: Actividades del Círculo Militar (1/7)	BXX
8503700	" "	—	1640		Memo Nº 041/05/85 Ref: Ciudadanía Uruguaya a Dirigente Femenina del MLN(T) (1/3)	Biográfico
8503701	" "	—	1645		Memo Nº 042/05/85 Ref: Detenidos de Trabajadores en el Liceo Nº 17 1/1	Biográfico
8503702	" "	—	1700	se Anulaba	Memo Nº 028/85 Ref: Detenidos subversivos del MLN(T)	Biográfico
8503703	" "	2264	1705	Dpto II/ Sol y Aut	Oficio s/Nº del 2/JUL/85 Ref: Informe Estadístico Precios al Consumo 1/2	Manuscrito
8503704	" "	—			Novedad de Seguridad del 01/JUL/85 de Radio NORDELANE (1/2)	
8503705	" "	—	1730	Dpto II/ Somos	Novedad de Seguridad del 01/JUL/85 de Radio NACIONAL (1/1)	Biográfico
8503706	" "	—			Novedad de Seguridad del 01/JUL/85 de Radio NACIONAL (1/1)	
8503707	05 JUL. 1985	—		Dpto. II/ SEXTO	PEI 45/85 - Ciudadanía angolana para Cubanos (1/1)	
8503708	" "	—			PEI 47/85. Comando de Agrupación Militar se responsabiliza de atentado (auto Atalaya repleto - incendio del automóvil del) (1/1)	Ver. Archivo
8503709	" "	2269	0900	Policía Caminera	Oficio N. 1479/85 (Sol - Aut) 1/2	Antecedentes
8503710	" "	—		Dpto - Analistas	Inf. Ref. - asalto de Automotriz cerro Comunes - F.D - PCU - M.L.N - PDC. etc. (1/12)	Biográfico
8503711	" "	—		Secretario [illegible]	Orden de servicios 27/85. (1/2)	Cuadro de orden
8503712	" "	—		Ultimas Noticias pg 4 (04/7/85)	Informe sobre Mariano Soffia Conti (1/1)	Carp. "Desap."

D

- S A L I D A -

FECHA	[illegible]	FECHA	SE CONFECCIONO	DESTINO	Nº SALIDA	RECIBE	REFERENCIA	FECHA
031700JUL	[illegible]							14-9-85
041230JUL85	[illegible]							
041230JUL85	[illegible]							
040840JUL85	[illegible]							09/12/87
050800JUL	[illegible]							10-7-85
080845JUL85	[illegible]							6-8-85
050800JUL	[illegible]	4/7/85	Fotocopias	Dpto. Analistas	041200JUL	[illegible]		9-7-86
050800JUL	[illegible]							9-7-86
050800JUL	[illegible]							23/7/86
041500JUL	[illegible]							
080845JUL	[illegible]							
050800JUL	[illegible]	4/7/85	Fotocopias	Dpto. Analistas	041200JUL	[illegible]		23/7/86
050800JUL	[illegible]							4-7-86
051000JUL85	[illegible]							4-7-86
041030JUL85	[illegible]	4/7/85	Mano (A) 526/85	E-2				
		9/7/85	Mano (A) 527/85	E-2				
050800JUL	[illegible]	4/7/85	ROTOCOPIAS	Sec ANALISTAS	041750JUL	[illegible]		23/7/86
051000JUL85	[illegible]							
050800JUL	[illegible]							9-7-86
041750JUL	[illegible]							23/7/86
041830JUL	[illegible]	4/7/85	ROTOCOPIAS	Dpto III - Sec Analistas	041750JUL → [illegible]			6-7-85
					041750JUL	[illegible]		6-7-85
								6-7-85
								6-7-85
								6-7-85
050940JUL85	[illegible]	8/7/85	[illegible] 526/85	[illegible]				
050945JUL	[illegible]							23/7/85
[illegible]	[illegible]							
[illegible]	[illegible]							

Nº	FECHA	Nº EXPTE	Hora de ent.	PROCEDENCIA	ASUNTO	DESTINO
S03713	05 JUL. 1985	120			Sumi del 31/DIC/84 al 07/I/85 (Estado de Situación Nº 80) 1/18	
S03714	" "	—			Sumi del 14 al 21/ENE/85 (Estado de Situación Nº 82/85) 1/21	
S03715	" "	446	1140	D. I. I	Sumi del 21 al 28/ENE/85 (Estado de Situación Nº 83) 1/28	
S03716	" "	483			Sumi del 28/ENE al 04/FEB/85 (Estado de Situación Nº 84) 1/27	
S03717	" "	592			Sumi del 04 al 11/FEB/85 (Estado de Situación Nº 85) 1/17	
S03718	" "	—			Sumi del 18 al 25/FEB/85 (Estado de Situación Nº 87) 1/32	
S03719	" "	—	1315	D-2 | EM | D.E. IV	PEI (I) 153/85 - Relación de ciudadanos restituidos en los distintos ramos de la Enseñanza, Cultos y Funcionarios públicos a partir de 01/JUL/85 (1/28)	1) Biog. 2) Varios
S03720	" "	—		Busqueda pag 4 - 4/7/85	Circ (R) Con ciertos requisitos podrá ser recibido por Comisarios (1/1)	B x x
S03721	" "	—	1325	Busqueda pag 3 - 4/2/85	- La Armada rechaza pedido de formar un Tribunal de Honor (1/1)	B x x
S03722	" "	—		Busqueda pag 5 - 4/7/85	Caso Elena Quinteros - denuncia de un ex detenido - (1/1)	Carp. "Desap."
S03723	" "		1540	OCOA	SOLICITADA FTE. CADENA DE O.C.O.A	ANTECEDENTES
S03724	06 JUL. 1985	2223	0800		SOL. ANT. 123/85 (2/2)	
S03725	" "	2224	"	EMGA.	SOL ANT. 124/85 (2/2)	
S03726	" "	2225	"		SOL ANT 125/85 (2/2)	Seg. Limite
S03727	" "	2226	"		SOL. ANT 126/85 (2/2)	
S03728	" "	2227	"		SOL ANT 127/85 (2/2)	
S03729	" "	2228	"		SOL ANT. 128/85 (2/2)	
S03730	" "	2229	"		SOL ANT. 129/85 (2/2)	
S03731	" "	2230	"		SOL ANT 130/85 (2/2)	
S03732	" "	2231	"		SOL ANT. 131/85 (2/2)	
S03733	" "	2232	0900		of. 43/S-2/85 SOL. ANT. (10/10)	
S03734	" "	2233	"		of. 44/S-2/85 SOL. ANT (8/8)	
S03735	" "	2234	"		of. 45/S-2/85 SOL ANT (11/11)	
S03736	" "	2235	"		of. 46/S-2/85 SOL. ANT (11/11)	
S03737	" "	2236	"	S.S.FF.AA.	of. 47/S-2/85 SOL. ANT. (11/11)	Sec. Cultos
S03738	" "	2237	"		of. 48/S-2/85 SOL ANT. (11/11)	
S03739	" "	2238	"		of. 49/S-2/85 SOL. ANT. (11/11)	
S03740	" "	2239	"		of. 50/S-2/85 SOL ANT (11/11)	
S03741	" "	2301	"		of. 51/S-2/85 SOL. ANT. (6/6)	
S03742	" "	2302	"		of. 52/S-2/85 SOL ANT (4/4)	
S03743	08 JUL. 1985	—	0825	Depto E/III/-2 S.S.FF.OO.	Fuerte de Tuformes Nº 177/85 - (R) - a elección de A.E.B.U - (Ley 23.3) - 1/43	
S03744	" "	2876			REI 481/85 - Sabotaje en instalaciones en la Dirección Nal. de Meteorología (1/1)	

A.		- SALIDA -					REFERENCIA	
FECHA	RECIBE	FECHA	SE CONFECCIONO	DESTINO	Nº SALIDA	RECIBE		FECHA
30/30/JUL/86	Sta. 1ª Cacela Resg. para expedicion 28/6/87 a Torres							9-7-86
05/1230/JUL/85	Sto Martyo							17/9/87
								22/7/86
								30-7-86
								9-7-86
08/0900/JUL/85	Sta Marly							30-7-86
2)		05/JUL/85	Fotocopia	Analistas	0808/SJOL	Sta Margarida		22-9-86
		05/JUL/85	copia	Cap. acaf.	05/1330/JUL	Fora Rí		10-7-85
05/1330/JUL/85	Lom Rí							10-7-86
05/1540/JUL/85	Cacela Tvj	05/JUL/85	Memo. (A) 527/85	OCOA		Sto. José Alcoba		
		9/7/85	Memo (A) 530/85 Memo (A) 552/85 (Distribuimento)	N-2				
		10/7/85	Memo (A) 531/85	N-2				
06/0300/JUL	Sto Beliche	12/7/85	Memo (A) 532/85	N-2				
		15/7/85	Memo (A) Nº 533/85	N-2				
		18/7/85	Memo (A) Nº 534/85	N-2				
		18/7/85	Memo (A) Nº 535/85	N-2				
		12/7/85	Memo (A) Nº 536/85	N-2				
		18/7/85	Memo (A) Nº 537/85	N-2				
		15/7/85	Memo (A) Nº 538/85	N-2				
		9/7/85	Memo (A) 539/85	S.S. FF.AA				
		9/7/85	Memo (A) 540/85	SS. FF. AA.				
		9/7/85	Memo (A) 541/85	S.S. FF.AA.				
		9/7/85	Memo (A) 542/85	SS FAAA				
06/0300/JUL		10/7/85	Memo (A) 543/85	S.S. FFAA				
		10/7/85	Memo (A) Nº 544/85	SS FAAA				
		10/7/85	Memo (A) Nº 545/85	S.S FFAA.				17-7-85
		10/7/85	Memo (A) Nº 546/85	S.S. FF.AA.				
		10/7/85	Memo (A) Nº 547/85	S.S. FF.AA.				
		12/7/85	Memo (A) Nº 548/85	SS FF				
08/0900/JUL/85	Sta Marly	8/7/85	Fotocopia	Analistas	0808/SJOL/85	Sta Margarida		26-9-85

Nº	FECHA	Nº ENT SECRET.	HORA de ENT.	PROCEDENCIA		ASUNTO
8503745	08 JUL. 1985	-	0830	Dpto II | S.I.FF.AA.	V	PEI 46/85 - Doctrina de Seguridad Nacional (1/1)
8503746	" "	-	0850	Dpto. II | S.I.FF.AA.	V	P.E.I. 48/85 - Actitud de la Armada Argentina (1/2)
8503747	" "	-	0930	La Hora, pág 4 - 8/7/85	V	Una intervención del Capitán Ramón Escudero (F.A) "La desaparición de Horacio Gelós Bascuñan (1/1)
8503748	" "	-	0940	La Hora pags. 4 y 5 y 6 - 7/JUL/85	V	El aparato de inteligencia policial: una red funcional de tortura y de muerte (varios testimonios) 1/3
8503749	" "	-	1000	Dpto. Analistas	V	FA - Juramento recibido por el Presidente de la Rep - P.C.U (maquina local Sylvia Correa) M.L.N publicaciones etc. (1/6)
8503750	" "	-		Dpto. III | S.I.FF.AA.	V	Parte de Infracción N° 182/85 Viaje delegación P.I.T.-C.N.T. a la Habana (Cuba) 1/1
8503751	" "	-	1040	La Bases" (pags 5 al 11 - 16 al 18) 7/7/85	V	Texto completo de las denuncias de Aranja en el parlamento sobre violaciones de derechos humanos (1/10) (1/3)
8503752	" "	-	1050	Delegado de las Cuerpos Militares ante el S.I.FF.AA.	V	T.I 058/85 - Llamado a concurso para la elaboración de un trabajo histórico oficial sobre el Cnel. Lorenzo Latorre (Fotos, Retratos, Estatuas) 1/1
8503753	" "	-	1115	E - 2	V	Sumario de Información N° 16/977 - (1/20) (período 2 al 15/12/977)
8503754	" "	997		O - I - I.	V	Pliego Operacional N° 74/84 de fecha 12/3/85 - Concentración en Plaza Cagancha (1/1)
8503755	" "	-	1120	Dpto. Analistas	V	Pliego 27/85 - Los antecedentes de los integrantes del Secretariado Ejecutivo de ASCEEP - FEUU - (1/1)
8503756	" "	2304 al 09	1120	Secretaría | S.I.FF.AA.	V	T.I N° 326/85 - Ref. 0666 - 8578 - BMDN 8204 y Reservado 2355
8503757	" "	-	1245	La C| Jef. de Estado	V	Solicitud de Antecedentes N° 005/85 (1/2)
8503758	" "	2321	1500	Dpto II | EME	V	Solicitud de Antecedentes N° 190/85 - 1/1 en seguidas 1/1
8503759	" "	/			V	PEI N° 48/85 Ref: Creación de "HOLDING" de Empresas 1/1
8503760	" "	/			V	PEI N° 50/85 Ref. Partido Comunista Argentino (1/3)
8503761	" "	/	1600		V	PEI N° 51/85 Ref. Cnel Argentino Juan Jaime CESIO 1/2
8503762	" "	/		Dpto II | SI FF.AA	V	PEI N° 52/85 Ref: Federal Incautado por fuerza Federal Argentina 1/1
8503763	" "	/			V	PEI N° 53/85 Ref: Hechos ocurridos del Gobierno Argentino 1/1
8503764	" "	/			V	PEI N° 54/85 Ref. Salida del Presidente Argentino 1/1
8503765	" "	/			V	PEI N° 55/85 Ref. Ciudadano Uruguayo pide Pasaporte 1/1
8503766	" "	-	1700	De Analista	V	Resumen de Prensa del 06/VII/85 (1/4)
8503767	" "	-	1705	Por Analista	V	Resumen de Prensa del 08/VII/85 (1/18)
8503768	" "	2323	1800	M.D Nacional	V	Exp N° 85-064878 Ref: Julio María MORALES - Amnistía (1/3)
8503769	" "	2324	1800		V	Exp N° 85-064932 Ref: Da Rosa, otros - Amnistía (1/3)
8503770	" "	-	1810	Dpto III | IOE | Interpol	V	Informe N° 183/85 Ref: Viaje Delegación P.I.T.-C.N.T. a la Habana (1/1)
8503771	" "	2326	1915	I & T del Dpto	V	Informe N° 23/85 Ref: Número de ex-Reos y Exiliados que regresan al país entre (Set 85 y Jun 86) 1/2
8503772	" "	2313	1930	Dpto II | EME	V	PEI N° 473/85 Bandera PEI 408/85 Ref: Visita del MLN el Dpto Internacional (1/2)
8503773	" "	2314			V	PEI N° 474/85 Ag PEI 24/85 Bandera PS Ref: Propósitos del Sindicato AUTA
8503774	" "	2315			V	PEI N° 475/85 Ag PEI 01/86/85 Ref: Directiva y Subsidios de los Presos Políticos (1/3)
8503775	" "	2316			V	PEI N° 476/85 Ag PEI 44/85 EE3 Ref. Reunión Secreta en Rivera (1/4)
8503776	09 JUL. 1985	2312	0835	E - 2	V	PEI 489/85 - Ref. Junio 44/85 - Información sobre infiltración del PCU que ingresan al país de forma encubierta (1/2)

PA

DE:T

Biografía c
Bio
Carp. "
Carp. "
Electrónica Financiera etc. (1/6) 1)
Bio
Carp.
(1/3)
Bio
(Bio
Bio
1) Ficha Ana
1) Analista
Ficha Ana
de
Fuer
Bio

Nº	FECHA	Nº ENT SECRET.	HORA de ENT.	PROCEDENCIA		ASUNTO
8503745	08 JUL. 1985	-	0830	Dpto II | S.I.FF.AA.	V	PEI 46/85 - Doctrina de Seguridad Nacional (1/1)
8503746	" "	-	0850	Dpto. II | S.I.FF.AA.	V	P.E.I. 48/85 - Actitud de las Armadas Argentina (1/2)
8503747	" "	-	0930	La Hora. pag 4 - 8/7/85	V	Una entrevista del diputado Ramón Ezcurdia Leyte (FA) "La desaparición de Horacio Gelós Bassi ella (1/1)
8503748	" "	-	0940	La Hora pags. 4-5 y 6 - 7/JUL/85	V	El aparato de inteligencia policial: una red fuera de tortura y de muerte (varios testimonios) 1/3 Ejército financiará
8503749	" "	-	1000	Dpto. Analistas	V	FA - Informe fue recibido por el Presidente de la Rep. - P.C.U (en alguna local sobre Correa) M.L.N publicaciones de etc. (1/6) 1)
8503750	" "	-		Dpto. III | S.I.FF.AA.	V	Parte de Infamia Nº 182/85 Viaje delegación PIT-CNT a la Habana (Cuba) 1/1)
8503751	" "	-	1040	La Bases" (pags 5 al 11 - 16 al 18) 7/7/85	V	Texto completo de las denuncias de Araujo en el parlamento sobre violaciones de derechos humanos (1/1) 143) Casp.
8503752	" "	-	1050	Delegado de las Clases Pasivas ante el S.I.FF.AA.	V	PIT 058/85 - Llamado a concurso para la elaboración de un trabajo histórico original sobre el Cnel. Lorenzo Latorre (Fecha Latorre) 1) Wife
8503753	" "	-	1115	E - 2	V	Sumario de Información Nº 16/977 - (1/20) (Período 2 al 15/12/977)
8503754	" "	997		O. I. I.	V	Mensaje Operacional Nº 74/84 de fecha 17/3/85 - Concentración en Plaza Cagancha (1/1)
8503755	" "	-	1120	Dpto. Analistas	V	Mensaje 27/85 - Ref. antecedentes de los integrantes del Secretariado Ejecutivo de ASCEEP - FEUU - (1/1)
8503756	" "	2304 al 09	1120	Secretaría | S.I.FF.AA.	V	PIT Nº 226/85 - Ref. OCCE - 8578 - BMDN - 8204 y Reservado 2355
8503757	" "	-	1245	Ca. C| Inf. de Ejército	V	Solicitud de Antecedentes Nº 005/85 (1/1)
8503758	" "	2321	1500	Dpto II | EME	V	Solicitud de Antecedentes Nº 190 | 85 | SM | 85 1/1 en seguidas 1/
8503759	" "	/			V	PEI Nº 48/85 Ref: Creación de "HOLDING" de Empresas 1/
8503760	" "	/			V	PEI Nº 50/85 Ref. Partido Comunista Argentino (1/2)
8503761	" "	/	1600		V	PEI Nº 51/85 Ref. Gral. Argentino Juan Jaime CESIO 1/2
8503762	" "	/		Dpto II | SI FF.AA.	V	PEI Nº 52/85 Ref: Policía Federal Argentina ex jefe Policía Federal Argentina 1/1
8503763	" "	/			V	PEI Nº 53/85 Ref: Hechos económicos del Gobierno Argentino 1/1
8503764	" "	/			V	PEI Nº 54/85 Ref. Salud del Presidente Argentino 1/1
8503765	" "	/			V	PEI Nº 55/85 Ref. Ciudadano Paraguayo que Nº ingresó Chile 1/1
8503766	" "	-	1700	Se Anula	V	Resumen de Prensa del 06/XI/85 (1/4)
8503767	" "	-	1705	Se Anula	V	Resumen de Prensa del 08/XI/85 (1/18)
8503768	" "	2323	1800	M. D. Nacional	V	Exp Nº 85-064878 Ref: Julio María MORALES - Amnistía (1/3)
8503769	" "	2324	1800		V	Exp Nº 85-064932 Ref: De Rosa, otros - Amnistía (1/3)
8503770	" "	-	1810	Dpto III | DOE | Interior	V	Mensaje Nº 183/85 Ref: Viaje Delegación PIT-CNT a la Habana (1/1) 12
8503771	" "	2326	1915	1 de Mayo	V	Mensaje Nº 23/85 Ref: Número de ex-Reos Políticos que regresan al país entre (5 al 30 NOV)
8503772	" "	2313			V	PEI (E) Nº 473/BE/85 Remite PEI 408/BE/85 Ref: Visita del MLN el Dpto Tacuarembó 1/3 1) Bio
8503773	" "	2314	1930	Dpto II | EME	V	PEI (E) Nº 474/BE/85 Adj PEI 24/85 Buenos Aires Ref: Propósitos del Sindicato AUTA 1/8
8503774	" "	2315			V	PEI (E) Nº 475/BE/85 Adj PEI 04/DE/85 Ref: Directiva y Sub-Dirección de los Tupamaros 1/3 Antigo 2/12
8503775	" "	2316			V	PEI (E) Nº 476/BE/85 Adj PEI 44/85 RE3 Ref Publicación Semanal en Rivera 1/4 1) Bio
8503776	09 JUL. 1985	2312	0835	E - 2	V	PEI 489/85 - Adj. Mensaje 44/85 - Informe sobre integrantes del PCU que ingresaron al país de manera encubierta (1/2)

PA

DEST

Biografía
Bio
Casp
Casp
etc. (1/6) 1)
Bio
Casp. (143)
Bio
(Bio
Bio
1) Sec Au
1) Analis
Sec Au
Bio
Bio

A: FECHA	RECIBE	- SALIDA - FECHA	SE CONFECCIONO	DESTINO			REFERENCIA	FECHA
080900JUL85	[illegible]							8-7-86
								30-12-85
080945JUL85	JOM. Ré							10-7-85
1) 081830JUL	Sto. Torres							14-9-85
2)								
081830JUL	Sto. Torres							8-7-86
081040JUL85	JOM. Ré							20-7-85
1) 081050JUL85	Cbo. [illegible]							14-9-85
2) 081830JUL	[illegible]							
081120JUL85	[illegible]							16-7-86
091100JUL85	[illegible]							22-9-86
081130JUL85	[illegible]	09/7/85	Fotocopia de fichas	Analistas	091200JUL85	[illegible]		6-8-85
1) 081320JUL85	[illegible]							
2)								
081245JUL85	[illegible]	11/7/85	Memo (A) Nº 550/85	Ca. C/Inf. de Ejército	-	Ver recibo -		
081340JUL	Cbo. MARTINEZ	10/7/85	Memo (A) Nº 551/85	E-2				
081830JUL	Sto. Torres							30-12-85
								30-12-85
								30-12-85
								30-12-85
								30-12-85
								30-12-85
1) 091045JUL85	[illegible]							17-7-85
2) 220745JUL85	Sto. [illegible]							6-8-85
								2-8-85
		10/7/85	Exp Nº 031/0-5/85	MDN	—	—		
			Exp Nº 032/0-5/85					
1) 091045JUL85	[illegible]							17-7-85
2)		9/7/85	Fotocopias	Dpto. Analistas y III	091200JUL85	[illegible]		17-7-85
1) 091045JUL85	[illegible]	9/7/85	Fotocopia	Analistas	091220JUL85	[illegible]		
2)								
091200JUL85	[illegible]				091200JUL85	[illegible]	3 43 2	20-7-85
1) 091045JUL85	[illegible]	9/7/85	Fotocopia	Analistas	091200JUL85	[illegible]		17-7-85
2)		9/7/85	Fotocopia	Analistas				6-8-85
1) 091045JUL85	[illegible]	9/7/85	Fotocopia	Analistas y Dpto. III	091220JUL	[illegible]		2-8-85
2) 171030JUL85	[illegible]							

Nº	FECHA	Nº ENT. BOLETÍN	HORA de ENT.	PROCEDENCIA	DESTINO
03777	09 JUL. 1985	2320			1) Biográfico 2)
03778	" "	2318	0845		Biográfico
03779	" "	2317		E-2	Analistas
03780	" "	2319			Analistas
03781	" "	—	0940	Dpto. I / STTDO	Biográfico
03782	" "	—	1160	Dpto. III / STTDO	1) Anal · 2)
03783	" "	2327	1120	D. E. I. I.	1) Biog. 2)
03784	" "	—	1130	[illegible]	T/Ese Central
03785	" "	—	1200	Dpto. Analistas	Analistas
03786	" "	—	0845	Dpto. III	Corp De
03787	" "	—			
03788	" "	—			
03789	" "	—			
03710	" "	—			
03791	" "	—	1045	Dpto. [illegible]	Bio
03792	10 JUL. 1985	—			
03793	" "	—	0845	Dpto. Analistas	Uc. Analistas
03794	" "	—			
03795	" "	—	1000	La Rioja - 10/7/85	Cap. "Disap."
03796	" "	—	1400	Corp. de Ejs. FF.AA.	BXX
03797	" "	—		Dpto. I - [illegible]	
03798	" "	—	1500	[illegible]	
03799	" "	—			Biog.
03800	" "	—	1500	D. E. / STTDO	Sec. Actual
03801	" "	—			Biografico
03802	11 JUL. 1985	—	0830	Dpto. Analistas	1) Biog 2) Anal
03803	" "	—	0925	La Rioja - 11/7/85 - Dpto. I / STTDO	Cap. "Disap."
03804	" "	—			Biográfico
03805	" "	2360	1020	E-2	
03806	" "	2356			Uc. Antecede
03807	" "	2358			
03808	" "	—	1150	Comisaría Pcia. Bs. As. - 11/7/85	Cap. "Disap."

DESCRIPTO

Rec 484/85 Mg. Rec 51/85/DE II - Remite lo actuado [illegible] en C. San José (1/5)

Rec 492/85. Mg. Rec 46/85/DE II Adjunta lo solicitado. Interpone [illegible] (1/3)

Rec 493/85 Mg. Rec 493/85/DE I Brindis Solicitado "ANTE INFORME AL RESPECTO" (1/6)

Rec 483/85 Mg. Rec 491/85/DE II Informa no existir constancias [illegible] (1/1)

Informe archivo - Entrega copias [illegible] (1/1)

T.I. Nº 71/85 - Remite [illegible] (1/24)

Informa [illegible] (1/26)

T.I. Nº 69/85 - Informa [illegible] (1/3)

Informe de Cobro, Incumbencias (Orden del día - del 28/MAR/85) (1/34)

[illegible] Mg. y Rec. - Informan [illegible] (1/1)

[illegible] Mg. y Rec. - Solicita [illegible] (1/1)

[illegible] Mg. y Rec. - Solicita [illegible] (1/1)

[illegible] Mg. y Rec. - Remite [illegible] (1/1)

[illegible] Mg. y Rec. - Informa [illegible] (1/1)

[illegible] Mg. y Rec. - Informa [illegible] (1/1)

[illegible] Mg. y Rec. - Informa [illegible] (1/2)

[illegible] Mg. y Rec. - Informa [illegible] (1/1)

[illegible] Mg. y Rec. - Informa [illegible] (1/1)

[illegible] Mg. y Rec. - Informa [illegible] (1/1

ENTRADA		SAÍDA					REFERÊNCIA
FECHO	RECEBE	FECHO	SE CONFECCIONO	DESTINO			FECHO
2) 250800 WL 85	São Pedro	9/7/85	FOTOCÓPIAS	Qualistas	091200 WL 85		26/6/87 -
091045 WL 85							
091200 WL 85							
091045 WL 85		9/7/85	Fotocópias	Qualistas	091200 WL 85		17-7-85
1) 091200 WL 85							16-6-85
2) 091320 WL 85	Hdo Belvedere						23/7/83
2) 015200 WL	São Torre	9/7/85	Fotocópia	Qualistas	091200 WL		
091320 WL 85	Abs. Torreão	8/7/85	II Nº 22 /85	Sub-Dtg. E	—		30-7-86
091200 WL 85		9/7/85	Fotocópia	Biográfico	091320 WL 85	Hdo Belvedere	16-7-85
098160 01 WL	São Gabriel						16-7-85
							15-7-85
	São Torre	9/7/85	FOTOCÓPIAS	Qualistas			20-7-85
							20-7-85
							17-7-85
100830 WL 85	São Santos						
101045 WL 85	Dom Pedro						
110800 WL 85	São Pedro						
06/200 WL → 101530 WL	São Pedro → São Torre						
101630 WL	São Marcos	12/7/85	Acórdão (A) Nº 550/85	02/ENTIDADE IV			26/6/87
1) 102400 WL	São Torre	10/7/85	Acórdão	Qualistas	101630 WL	São Pedro	
2) 102400 WL							6-8-85
1) 102400 WL							6-8-85
2) 102400 WL							30-7-86
110930 WL 85	Dom Pedro						12/9/85
102400 WL	São Torre						24-7-85
		12/7/85	Acórdão Nº 554/85	E-2			
111030 WL 85	São Luiz	16/7/85	Acórdão (A) Nº 555/85	E-2			
		12/7/85	Acórdão (A) Nº 556/85	E-2			
111250 WL 85	Dom Pedro						14-9-85

3

Nº	FECHA	Nº ENT.	HORA de ENT.	PROCEDENCIA	ASUNTO	PASA DESTINO
03809	11 JUL 1985	2367	1300	E-2	Solicitud de Antecedentes Nº 113/B/54/85 (1/2)	Sr. Antecedentes
03810	" "	2347	1700	D. E. I	PEI Nº 109/D-2/85 Ref: Caso Ruben RUYOL de la Escuela Nº 196 "Ruben Darío" (1/4)	1) Borge
03811	" "	2348	1704	D. E. V	PEI Nº 111/D-2/85 Ref: NN masculino abandonado en [illegible] del Sdo. Tigre DO CATTO del 5-2 de [illegible]	1) Cartelera
03812	" "	2349	1704	Dpto II/EME	PEI Nº 490/86/85 Adj PEI 106/85 DEI Ref. Nómina de la comisión de Obras y Familiares de [illegible]	1) Borge
03813	" "	2350	1710		PEI Nº 491/86/85 Adj PEI 108/85 DEI Ref. Tareas de circunstanciar propuesta realizado por el MLN (T) (1/3)	1) Borge
03814	" "	2351	1710		PEI Nº 492/86/85 Adj PEI 05/85 DEI Ref. Hechos ocurridos en la Escuela Técnico Industrial (1/6)	1) Cartelera 2)
03815	" "	2391	1730	Dpto DIVEMA	RESIN Nº 068/85 Ref: Vehículo [illegible] la orden de detener [illegible] Brigada	Borge
03816	" "	2385	1734		PEI Nº 495/86/85 Adj PEI 017/85 RE 10 Ref. Denuncia de los Diputados APPARDE y [illegible] (1/5)	Borge
03817	" "	2353	1740		PEI Nº 496/86/85 Adj PEI 018/85 Escuela Tributo Ref: Número de [illegible] de la Escuela de Enfermería (1/3)	Borge
03818	" "	2354	1745		PEI Nº 497/86/85 Adj PEI 107/85 DEI Ref: El Comunista estaría pagando sueldos [illegible] (1/2)	1) Borge
03819	" "	2384	1745	Dpto II/EME	PEI Nº 498/86/85 Adj PEI 34/85 Ref: Reunión el 11/5/85 en la AC [illegible] (1/5)	Borge
03820	" "	2383	1750		PEI Nº 501/86/85 Adj Memo Nº 117/85 CG C/Inf de E Ref. Acto estudiantil en [illegible] (1/8)	Borge
03821	" "	2382	1800		PEI Nº 502/86/85 Adj PEI 12/19/85 de la EI E Ref: Llamados anónimos en [illegible] (1/3)	1) Cartelera 2
03822	" "	2381	1804		PEI Nº 503/86/85 Adj PEI 15/85 EI E Ref. Programa de Radio Espectador en [illegible] (1/2)	1) Cartelera 2
03823	" "	2380	1810		PEI Nº 506/86/85 Adj PEI 18/85 RE 10 Ref: Secuestro Auto BANDERA LIMA (1/3)	1) Brogl 2)
03824	" "	2379	1830		PEI Nº 507/86/85 Adj Dpto Helicópteros Nº 2-01 Nº 02/85 BI Nº 7 Ref. Arribo de "CANDIO" el 14/01/85 (1/3)	Broge
03825	" "	2378	1835		PEI Nº 510/86/85 Adj PEI 26/85 BI Nº 7 Ref: Atentado contra Liceo Nº 1 (IPA) en Salto (1/3)	Broge
03826	" "	2377	1837		PEI Nº 511/86/85 Adj PEI 08/85 Liceo Nocturno "Salto Uruguay" Ref. Incendio de [illegible] Nº 2563 en [illegible] (1/5)	Broge
03827	" "	2376	1840		PEI Nº 512/86/85 Adj PEI 64/85 DEIII Ref. Trabajadores de PAYSANDÚ, empresa de Planta [illegible] (1/2)	Broge
03828	" "	2375	1845		PEI Nº 513/86/85 Adj Informe de la PM E Ref. Hecho ocurrido en la Línea de [illegible] (1/2)	Acc
03829	" "	2374	1900		PEI Nº 514/86/85 Adj PEI Nº 033/85 Bvg Inf Nº 1 Ref. Reunión de la Cúpula del MLN (T) (1/2)	1) Bogotá
03830	" "	2373	1980		PEI Nº 515/86/85 Adj Parte Periódico de Información Nº 06/85 de la D E III (1/2)	Broge
03831	" "	2371	1915	Dpto II/EME	PEI Nº 518/86/85 Adj Memo Nº 043/85 del E-2 Ref. Actividades de [illegible] en el Liceo Nº 17 (1/2)	Broge
03832	" "	2370			PEI Nº 519/86/85 Adj PEI 016/85 Escuela Tributo Ref: Incidencia en el Partido Blanco [illegible] (1/4)	Broge
03833	" "	2383		SIPRA	O/Nº 532/5-2/85 S/D Aud 1/4	De subte
03834	" "	—		Secretaría	DSIFFAA Nº 38/985 (1/2)	Cerrado
03835	" "	—	1930		PEI Nº 516/85 Ref: Actividades de COORDINADORA MERCOSUR en Nicaragua 1/2	
03836	" "	—			PEI Nº 517/85 Ref: Central de activistas de Grupo de Derecha (1/2)	
03837	" "	—		Dpto II/SIPRA	PEI Nº 58/85 Ref: Prensa oficial sobre medios de difusión (1/2)	
03838	" "	—	1945		PEI Nº 59/85 Ref: Posibles repercusiones del caso GUGLIELMINETTI 1/2	
03839	" "	—			PEI Nº 60/85 Ref: Cambios en la SIDE 1/2	Biografía
03840	" "	—			PEI Nº 61/85 Ref: Posible detenido Temporal en la asunción del Pte Alfonsín (1/4)	

A: FECHA	RECIBE	FECHA	SE CONFECCIONO	DESTINO			REFERENCIA	FECHA
11205 JUN 85	Sgto. Niz	15/7/85	Memo (A) Nº 557/85	E-2				
151740JUL	Sgto. Torres	11/7/85	FOTOCOPIA	Analista	121110JUL85	[signature]		26-7-85
1) 111340JUL	Sgto. Vieira							
2) 151740JUL	Sgto. Rey							
151740JUL	Sgto. Torres	11/7/85	FOTOCOPIA	Analista				24-7-85
1) 151740JUL		11/7/85						6-8-85
2) 111340JUL	Sgto. Vieira	11/7/85						14-8-85
1615 DOJUL	Sgto. Rosecp	11/7/85	FOTOCOPIA	Analista	121110JUL85	[signature]		6-8-85
151740JUL	Sgto. Torres	11/7/85	FOTOCOPIA	Analista				25-7-85
1) 151740JUL		11/7/85					8504370	14-8-85
2) 061200 AGO	Sgto. Melo	11/7/85						28-8-85
251500JUN 86	Sgto. Morales						estar incompleto hasta JUN/86 Este documento permaneció a la espera por	30-7-86
151740JUL	Sgto. Torres	11/7/85	FOTOCOPIAS	Analista	121110JUL85	[signature]		24-7-85
1) 111340JUL	Sgto. Vieira							
2) 151800JUL	Sgto. Rey							
1) 111340JUL	Sgto. Vieira							
2) 151740JUL		11/7/85	FOTOCOPIAS	Analista				6-8-85
1) 151740JUL		11/7/85						24-7-85
2) 151740JUL	Sgto. Torres	11/7/85	FOTOCOPIAS	Analista	121110JUL85	[signature]		6-8-85
251500JUN 86	Sgto. Morales	11/7/85						6-8-85
151740JUL	Sgto. Torres	11/7/85					8504324	30-7-86
151800JUL	Sgto. Rey	11/7/85						6-8-85
1) 151800JUL	Sgto. Morales	11/7/85	FOTOCOPIAS	D.N.I.I.				
2) 30 BAQUIL 86 Sgto 1º Gandia		11/7/85						6-8-85
151740JUL	Sgto. Torres	11/7/85	FOTOCOPIAS	Analista	121110JUL85	[signature]		26/6/87
		11/7/85						6-8-85
		11/7/85						6-8-85
120750 JUL 85	[signature]	15/7/85	Memo (A) Nº 558/85	S.S.FF.AA.				
111930JUL	[signature]							
151740JUL	Sgto. Torres							30-12-85
								30-12-85
								24-4-86
								24-7-85
								25-7-85
								24-7-85

Nº	Fecha	Nº Ent. Secret.	Hora de Ent.	Procedencia	Asunto	Pas. Destino
503841	12 JUL. 1985	2397	0830	Brigada de Ing. Nº 1	PEI 37/85 Declaraciones del Ex Sdo Ariel López Ref. a presunto cementerio en el Br. Inf. 13 (1/1)	BXX
503842	" "	2369	0830	E-2	PEI 520/85 - Adj. Parte Periódico de Información Nº 11/85/D.E. II período 20/MAY al 05/JUN/85 (1/11)	1) Bio f. 2) Na
503843	" "	2344		Direc. Gral. de Estadística y Censos	Boletín Mensual /Mayo/1985 (1/60)	Analistas
503844	" "	2339	1070	Servicio Veterinario y Remonta	Oficio Nº 726/85 - Adj. PEI Nº 1/85 - Situación Ref. a médicos veterinarios de la Fac. de Veterinaria Estado Militar Cara (1/13)	1) Biog
503845	" "	-		Dpto. Analistas	Memo 28/85. Instalación en el Uruguay de Apoyo a "Amnistía Internacional" (1/2)	Sec. Biografía
503846	" "	-			Información y recortes de prensa del PCU. UJC - DD.HH., etc. (1/13)	
503847	" "	-		Dpto. IV / SIFFDD	TI Nº 371/85: Relación de precios de los trabajos que se hagan en la Sec. Impresiones (1/1)	Jefe Dpto.
503848	" "	-	1230	Dignidad Nº 78 / 02/7/85	Actas Tupamaras - Texto completo de las distintas operaciones relatadas por sus protagonistas (1/24)	Biográfico y
503849	" "	-		Secretaría / SIFFDD	Orden de Servicios Nº 28/85 (1/2)	Cuadro de Orden
503850	" "	-	1500	Dpto I - LA DEMOCRACIA	Recorte del 12/JUL/85 Pag 6 Ref: "SERPAJ confirma cementerio clandestino" 1/1	Carp De
503851	" "	-	1545	Dpto. Sec. Analistas	Resumen de Prensa del 12/JUL/85 (1/3)	Biog
503852	" "	-		Dpto I -	Volante obtenido en la Medina Uruguaya el 10/JUL/85 Ref: SHUJFUS 1/1	Sec. Ri
503853	" "			OCOA - Mc Cardozo	Solicitud de Antecedentes Telefónicos	—
503854	" "	-	-	OCOA - Mc Montaner	Solicitud de Antecedentes S/Nº Ref: Juan C. SANCHEZ SOSA	—
503855	13 JUL. 1985	2413	1200	E-2	Sol. Ant. No. 115/85 (1/1)	Antecedentes
503856	" "	2414			Sol. Ant. No. 116/85 (1/1)	
503857	15 JUL. 1985	-	0820	Ca. C/Inf. de Ejército	Sol. Ant. No. 006/85 (1/1)	Sec. Antecedentes
503858	" "	-	0845	OCOA	Sol. Ant. S/N. / 12/7/85 - Ref. a Ricardo Vidal Aradas (1/1)	—
503859	" "	-	0930	La Hora, pag 16 - 14/7/85	Sara Youtchak testimonia sobre la Casa de Punta Gorda y del Br. I. 13 (1/1)	Carp D
503860	" "	-		La Hora - pag 2 - 15/7/85	Profusa documentación pasará a la Justicia - Culminará la jornada de la Comisión sobre ciudadanos desaparecidos (1/1)	
503861	" "	-		Dpto II / SIFFDD	PEI Nº 62/85 Ref. Efectivos Militares en América Central	Biográfico
503862	" "	-		La Hora - pag 5 - 15/7/85	Sepelio de los restos mortales de Washington Perez (Dirigente del Sindicato de FUNSA) 1/1	Carp D
503863	" "	-	1000	Dpto. IV / S.I.FF.DD.	Ref. a formularios de declaración jurada para el beneficio de Hogar Constituido (	Sec. Personal
503864	" "	2412		SEPLACODI (D. Gral. Est. y Censos)	Boletín Mensual Nº VI / Junio/85 (1/76)	Analistas
503865	" "	2411		SEPLACODI (D. Gral. de Est. y Censos)	Censo Experimental de Tren de Azúcar (1/79)	Biog
503866	" "	2372	1145	E-2	PEI 517/85 - Adj. PEI 15/85/Ex. Militar - Dos legisladores visitaron en la Cárcel Central a un ex Sdo. (1/2)	BXX
503867	" "	2352			PEI 493/85 - Adj. Memo 46/85 - Ref. a información sobre el P.C.U. (1/4)	Biog
503868	" "	-		Dpto. II / SIFFDD.	Novedades de Grabación del 10/7/85 - Radio Habana (CUBA) (1/1)	Biográfico
503869	" "	-			" " " " 9/7/85 - Radio Pekín (1/1)	
503870	" "	-			" " " " 6/7/85 - Radio Moscú (URSS) (1/1)	
503871	" "	-			" " " " 5/7/85 - Radio Berlín (1/2)	
503872	" "	-	1205	OCOA	Sol. Ant. S/N. Ref. a: Dositeo Del Río (1/1)	—

204

D: FECHA	RECIBE	- SALIDA - FECHA	SE CONFECCIONO	DESTINO			REFERENCIA	FECHA
161020 JUL 85	Sdo. Ruiz							
151750 JUL	Sdo. Torres	12/7/85	Fotocopias	Dpto. Analistas	121110 JUL 85	Sdo. [illegible]	8503917	26/6/87
081010 JUL 86	Sdo. Mito							
121110 JUL 85	Sdo. [illegible]							
151750 JUL	Sdo. Torres	15/7/85	17/6/87 Pasó a Bioq. para reprocesar Fotocopias Sgto. Aldehalde	Analistas	[illegible] JUL	Sdo. [illegible]	8503920	
151740 JUL	Sdo. Torres							24-7-85
161530 JUL	Sdo. Fonseca							6-8-85
121030 JUL 85	Sdo. Hernández							
121800 JUL	Sdo. Fonseca							24-7-85
121230 JUL 85	Sdo. Hernández							
111500 JUL	Sgto. Vivas							
141800 JUL	Sdo. Fonseca							6-8-85
121600 JUL	SAO ROLDAN							
—	—	12/7/85	Memo (A) Nº 559/85	OCOA	Ver recibo			
—	—	12/7/85	Memo (A) Nº 565/85	OCOA	Ver recibo			
131200 JUL 85	Sdo. [illegible]	16/7/85	Memo (A) Nº 562/85	E-2				
		16/7/85	Memo (A) Nº 563/85	E-2				
150820 JUL 85		16/7/85	Memo (A) Nº 564/85	Ca. C/Inf. de Ejército	Ver recibo. -			
—	—	15/7/85	Memo (A) Nº 561/85	OCOA - Tte. Hernando Hernández.	Ver recibo. -			
								14-9-85
150940 JUL 85	Sdo. Ruiz							22-7-85
161400 JUL	Sdo. Fonseca							28-4-86
								16-7-86
151000 JUL 85	Sdo. Collins. -	27/7/85	T.I. No. 243/85	Dpto. IV/SIFADA	—	Ver [illegible]. -		
151400 JUL	[illegible]							
151750 JUL	Sdo. Torres							28-4-86
161020 JUL 85	Sdo. Ruiz	15/7/85	Fotocopias	Analistas	151800 JUL	Sdo. [illegible]		
151800 JUL	Sdo. Morales	15/7/85	Fotocopias	Analistas	151800 JUL 85	[illegible]		19-8-85
								17-7-85
151740 JUL	Sdo. Torres	15/7/85	Fotocopias	Analistas y III	151800 JUL 85	[illegible]		17-7-85
								17-7-85
								24-4-86
—	—	15/7/85	Memo (A) Nº 566/85	OCOA (Tte. 1º Hernández)	Ver recibo. -			

Nº	FECHA	Entr. Salida	Hora de entr.	PROCEDENCIA	ASUNTO	PASA A: DESTINO
3503873	15 JUL. 1985	—	1500	Dpto I - LASBRISAS	Recorte del 14/JUL Pág 12 Ref. Sr. Ismael LOPEZ VILVA	(Bio-Fo)
3503874	16 JUL. 1985	Buenos Aires	0805	Servicio de Tiro y Educ. Física del Ejército	Telex Nos 001 y 002/85 Ref. Amenazas telefónicas al TTE.1º (Rva) Rodolfo Perez (1/2)	Cantelvio 2) A
3503875	" "	24/27/28	0950	E-2	Sumario de Diligencias y anexo del 03 al 09/JUL/85 (1/43)	1) Anael 2) Ba
3503876	" "	—		La Hora. pág 6 = 16/7/85	Colonia para labor la comisión de desaparecidos (1/1)	
3503877	" "	—	1000	Diario del pueblo - pág 15 - 16/7/85	Artículo titulado: "Si todos los cuerpos del mundo alcanzaran para limpiar las manos ensangrentadas de Reagan de sangre de CENTROAMERICA y el Caribe" Pág. 13 (1/1)	Carp.
3503878	" "	—		Diario del pueblo pág 15 - 16/7/85	Para el diputado Edwin Ydlo - debe seguir actuando con su línea de denuncias la comisión podrá investigar (1/1)	
3503879	" "	—	1005	Dpto. Analistas	Enero 29/85 - Acto del PCV marcando la línea del Partido para el año 85 (1/15)	Biografico
3503880	" "	—	1005	Dpto. analistas	Características fundamentales de la guerra ele urbana - F.D. - PCV - Y.P. Frentemplats etc.) (1/7)	(Bio fráfico
3503881	" "	—	1010	Dpto. Analistas	Recortes de prensa de actividades de varios (Movimientos) de fecha 16/7/85 (1/21)	1) (Bio f. 2) W
3503882	" "	—	1040	Cerrado	Listados de ex-reclusos	—
3503883	" "	—	1400	Dpto I - AQUI	Recorte del 16/7/85 Pág 11 Ref: Planeamiento golpista: gobierno pagadero aun encampuro (1/1)	Carp
3503884	" "	—	1500	Se Analista	Telex Nº 039/85 Ref. Detención Inmediata de Hagelstein (1/1)	
3503885	" "	—			Resumen de Prensa del día 16/JUL/85 (1/2)	Biog
3503886	" "	Varios	1500	D.E.S.	PGN Nº 113/D-2/85 Ref: Actividades ilícitas del personal de este Comando (1/4)	— See
3503887	" "	—	1500	See Analista	2 Pasajes recibidos por Telex desde Neo Hace Montreal para Hagelstein	Analistas
3503888	17 JUL. 1985	—	0845	Dpto. I/S. DEFENSA	PGN 014/85/85 - Ref. a Sentencia por Tenencia de Explosivos cobró comprendido acciones en la Corp. de comunas COTSUR - (1/1)	
3503889	" "	2434	0900	Direc. Gral. Impositivo	Boletín Informativo - FEB/1985 - No. 141 - (1/36)	Analistas
3503890	" "	2435			Boletín Informativo Nº 142 (1 AL 15/8/1985 (1/65)	
3503891	" "	—		Busqueda. pag 1 - 12/7/85	Parlamento envió a la Justicia antecedentes sobre 25 desapariciones (1/1)	
3503892	" "	—	1100	La Hora - pag - 2 - 17/7/85	Pasan a Cª Justicia reformas de las Comisiones sobre Muertes - Enfrentamientos y desaparecidos (1/1)	Carp
3503893	" "	—		La Hora - pag 2. 17/7/85	Ex Soldados declaran ayer ante la Justicia (1/1)	
3503894	" "	—		Busqueda pag 32. 17/7/85	Murió Washington Perez, titular "clave" en caso de Michelini-Gutiérrez Ruiz Diputados envió a la justicia declaraciones (1/1)	
3503895	" "	2433	1145	D-2	Parte Especial Nº 20/85 - Situación de uruguayos en el exterior (Europa) (1/1)	— See Ac
3503896	" "	—	1205	La Mañana 16/7/85	Ocupamos ayer la plaza de TACUAREMBO (1/1)	Biografico
3503897	" "	—	1400	D-2 DEPTO	PGN Nº 120/85 Ref: Reunión del MLN el día 7/JUL en la cuesta de Carrasco (1/4)	Biog
3503898	" "	—		See Analista	Resumen de Prensa del día 17/JUL/1985 (1/8)	
3503899	" "	—	1500	Dpto I - SIPFAS	Lista de Electores Universitarios Nº 14 de Agosto de FEUU (1/1)	
3503900	" "	—			Padrón de la Circunscripción Electoral Universitaria Lista 11 (1/3)	
3503901	" "	—	1600	Dpto I - CERRADO	Acta labrada en 1981 a María Estha GOMEZ GARCIA (1/3)	Carp
3503902	19 JUL. 1985	—	0820	Dpto Analistas	Sumario de Información del 10 al 18/JUL/85 (1/43)	1) Biog 2)
3503903	" "	—	0840	OCDO	Sol. Cust. s/n. Ref. a Sergio Tarlos - Rodrigo Jardin Jorge Asses y otros (1/3)	
3503904	" "	—	1045	Secretaria SIPFAS	Orden de Servicio Nº 99/85 (1/2)	Cuadro de Orden

205

E N T R A D A :

FECHA	RECIBE
16/10/85	Sdo. Reed
15/10/85	Sdo Ruiz
1) 16/10/85	
2)	
16/10/85	Sdo Ruiz
1) 07/11/85	
2)	
16/10/85	Sdo. Ruiz
16/10/85	Sdo. Reed
1)	
2)	
—	—
16/10/85	Sdo Ruiz
x 17/09/85	x Sdo. Ruiz
16/10/85	Sdo Ruiz
x 17/05/85	Sdo. Reed
17/09/85	Sdo. Ruiz
17/10/85	Sdo Ruiz
16/10/85	Sdo Ruiz
17/09/85	Sdo. Ruiz
1) 17/09/85	Sdo Ruiz
2) 17/09/85	1 - Sdo. Ruiz
16/10/85	Sdo Ruiz
1)	Sdo Ruiz
2)	
1) 19/09/85	Sdo. Aldabalde
2)	
—	—
19/08/85	Sra. Acevedo

- S A L I D A -

FECHA	DE CONFECCIONO	DESTINO
08/10/85	Sdo Ruiz	
16/7/85	Folletos	A-2-DNII - N-2-D.EI
16/7/85	FOTOCOPIA	Sec Anexos 16/5/85 - Sdo Ruiz
16/7/85	FOTOCOPIA	Dpto II - Anexos 16/10/85 - Sdo Ruiz
17/7/85	COPIA	Dpto. III/SIFFOD. 17/09/85 - Sdo. Ruiz
17/7/85	COPIA	BXX 19/08/85 - Sdo. Ruiz
17/7/85	FOTOCOPIA	Anexos - Dpto III 17/09/85 - Sdo. Reed - 4352
19/7/85	Memo (A) Nº 566/85	Sto. 1º Gustavo Cordero (OCOP) Ver Recibo.

REFERENCIA

FECHA
10/7/87
4-9-85
17-7-65
4-8-85
7-5-66
23-6-86
20-7-85
7-8-85
26-4-66
7-5-86
26-6-86
20-7-85
14-5-85
14-9-85
22-7-85
15-7-85
14-6-85
4-6-85
7-8-85
19-8-85
19-8-85
10/12/87

6

206

Nº	Fecha	Nº ENT. SECRET.	Hora de ENT.	PROCEDENCIA
3503P05	19 JUL. 1985	2453	0830	E-2
3503P06	" "	—	0925	La Hora. 19/7/85
3503P07	" "	—	1000	Comisión Preinvestidura
3503P08	" "	—		La Hora - pág 2 - 19/7/85
3503P09	" "	—	1000	La Hora - pag 9 - 19/7/85
3503P10	" "	—	1010	Asamblea - pag 17 - 19/7/85
3503P11	" "	—	1040	La Voz - 24/6/85
3503P12	" "	2446	1140	D. E. I
3503P13	" "	2447		
3503P14	" "	2458		
3503P15	" "	2461		Brigada de Ingenieros Nº 1
3503P16	" "	2459		
3503P17	" "	2460		
3503P18	" "	2441		
3503P19	" "	2442	1140	
3503P20	" "	2448		
3503P21	" "	2449		E-2
3503P22	" "	2443		
3503P23	" "	2444		
3503P24	" "	2450		
3503P25	" "	2445		
3503P26	" "	2462		
3503P27	" "	2455		Secretaría Sistemas D-2 EMGE Bde II Sistemas
3503P28	" "			
3503P29	" "		1150	
3503P30	" "			
3503P31	" "			Bde I - LA HORA
3503P32	" "			LA HORA
3503P33	" "	—	1300	LA HORA
3503P34	" "	—	1540	Bde I - Campamento Secretaría Sistemas
3503P35	" "		1600	Jefe Bde I Sistemas
3503P36	—			

D E S J U N T O

- Solicitud de Antecedentes Nº 117/B/SM/85 (1/1)
- Falleció Juan Acosta (PCU) 1/2
- Acta de identificación de las personas desaparecidas y de los hechos que las encontraron (1/10)
- Entrevistaron empresas sobre desaparecidos en Argentina (1/1)
- Artículo firmado por el Cnel (R) Pedro Montañez (1/1)
- El Fenomeno "PUNK" (1/1)
- Un miembro de la SIDE huyó llevando a uno menor que habría captado (Mariana Zaffaroni)
- PEI 114/85 - Ref. al ex Lic. V. Luis D. Vidal arrobas (IMM (Poda de árboles) 1/6)
- PEI 115/85 - Llamada telefónica recibida por el ex Sdo. Walter Hidalgo (1/1)
- PEI 038/85 - Adj. Lista Nº 1 - Autoridades de A.O.F.I (Elecciones de la Asoc. de Docentes de Fac. de Ing. en ejercicio) (1/2)
- PEI 39/85 - Adj. Doc. C-8-585 de la Asoc. de Ingenieros del Uruguay - Resultado de las elecciones del 29 y 30/IV/84/85 (1/3)
- PEI 40/85 - Adj. Las Tapas de una Academia de la imprenta "Gallito" tenía Autorizado por el Consejo para recibir la Hoja y el siguiente (1/2)
- PEI 41/85 - Amplia PEI 37/85 - Ref. a Sdo. Gonzalez (1/1)
- PEI 521/85 - Adj. PEI 110/85/DEI / amplia PEI 452/85 - Antecedentes de los Docs. - Nereida Vichte y Aida Piquetero (1/2)
- PEI 528/85 Adj. Ref. 10/85/801 - Comunicaciones Nº 1 - PEI 05/85 - Piensa especializada a una fuente de dicha entidad en el área de seguridad (1/3)
- PEI 529/85 - Adj. PEI 1/85/J.V.R. - Información de medios periodísticos de la Fac. de Veterinaria con estadísticas (1/15)
- PEI 530/85 - Adj. PEI 05/85/C.M.G.D. - panfleto "Hoja de la Unión de Funcionarios de CODICEN
- PEI 531/85 - Adj. PEI 02/85/Cn. C/Cnel. a Efectivo - Antecedentes de Juan Carlos Sanchez Saez (1/3)
- PEI 532/85 - Adj. Parte Periódico de Información Nº 12/DE II - del 05 al 20/JUN/85 (1/10)
- PEI 533/85 - Adj. PEI 63/85/DE II - eleva telefonemas ref. a la Com. Nal. de Ética Médica (1/10)
- PEI 534/85 Adj. PEI 112/85/D.E.I. (amplia PEI 393/85) Declaración de una persona que manifiesta pertenecer al (1/2) Reporte 87/JUL/85 - Carpeta Nº 21 - Nov. 2606 Hoja
- PEI 535/85 (agrupa también documento) PEI 93/85 - Adj. Memo 051/85 - Cámara de Diputados - sin forma de Comisiones Investigadoras en sesión del 16/7/85 (1/3)
- FI Nº 233/985 Adj Orden C68 Nº 8578 y OMDN Nº 8205 y cc.
- PI (1) Nº 49/85 1/1
- Directores de elecciones del 13/8/85 de Radio HABANA 1/1.
- Recorte del 19/7/85 pg 12 Ref. Presencia en la Hora de detenidos desaparecidos e Indagación 1/1
- Recorte del 19/7/85 pg 4 Ref.: Hoy se realiza II Festival por la vida por la Paz 1/1
- Recorte del 8/7/85 pg 5 Ref.: Elecciones en México, Puerto Rico, Cuba y URSS 1/1
- Selecta antecedentes de Exclarecimiento Hidalgo Pacheco Adriel, Perez Eduardo
- FI Nº 234/985 Adj Orden C6E Nº 8560
- Semanario de Prensa del 19/JUL/85 1/4)
- Recorte Ref. Solicitada de Visita Eduardo BLOGAN BARRIOS y Juan ALEMANY (1/8)

PASE

DESTINO

- Sec. - Antece
- Sec. - Biográfi
- Carp. "Desap.
- Sec. - BXX
- Biog. J Acos
- Carp. "Desap
- Buenos
- Carlet
- Biog
- Biog
- Acos
- BX
- Bio
- Carlet
- Acos
- Biog
- Biografico
- Biog
- Bio
- Sec
- Concurre
- Biog

206

D: FECHA	RECIBE	SAÍDA FECHA	SAÍDA SE CONFECCIONO	DESTINO	REFERENCIA	REFERENCIA FECHA
30850 JUL 85	[illegible]	24/7/85	Memo (D) Nº 567/85	E-2		
90930 JUL 85	Sto. Abdalade					26-7-85
91005 JUL 85	[illegible]					14-9-85
91010 JUL 85	[illegible]					14-9-85
91530 JUL	[illegible]					7-8-85
91040 JUL 85	[illegible]					14-9-85
91440 JUL	[illegible]					14-8-85
91 [illegible]	[illegible]	19/8/85	FOTOCOPIA	Anadelta	[illegible]	19-8-85
91 [illegible]	[illegible]	19/7/85	FOTOCOPIA	Anadelta	[illegible]	19-8-85
91 [illegible]	[illegible]	19/7/85	FOTOCOPIA	Anadelta	[illegible]	14-8-85
22 0745 JUL 85	[illegible]	19/7/85	FOTOCOPIA	Anadelta	[illegible]	
91 740 JUL

Nº	FECHA	Nº ENT. SECRET.	HORA de ENT.	PROCEDENCIA	DESTINO
8503E37	20 JUL. 1985	-	0900	DOS 24 HORAS	
8503E38	" "	-	1000	DOI - EL DIA	
8503E39		-	1100	Sec Prensa	
8503E40	22 JUL. 1985	-	0810	S.S.FF.DD.	
8503E41	" "	-	0850	Las Bases - pág 2 - 21/7/85	
8503E42	" "	-		Las Bases - pág 15 - 21/7/85	
8503E43	" "	-	0900	La Hora - pág 4 - 22/7/85	
8503E44	" "	-		La hora - pag 5 - 21/7/85	
8503E45	" "	-	1100	Dpto. V / SIFFDD	
8503E46	" "	-		Dpto. II / SIFFDD	
8503E47	" "	-	1200	D.N.I.	
8503E48	" "	-	1205	Las Bases - pag 10 y 11 - (21/7/85)	
8503E49	" "	-	1245	Co. Cnel. de Ejercito	
8503E50	" "	-	1250	Banco de Seguros del Estado-	
8503E52	" "	2169	1500	Dpto II / EME	
8503E52	" "	2168		Dpto EMD / EMD E IV	
8503E53	" "	—	1550	Sec Auditor	
8503E54	" "	2473		Dpto IV / EME	
8503E55	" "		2476	D E I	
8503E56	" "	2475	1815	D E I	
8503E57	" "	2474		D E I	
8503E58	" "	2472		Dpto II / EME	
8503E59	" "	2471		Dpto III / EME	
8503E60	23 JUL. 1985	2470		E-2	
8503E61	" "	—	0925	Dignidad - pag 11 - 23/7/85	
8503E62	" "	--		Dignidad - pag 10 - 23/7/85	
8503E63	" "	—	1320	Dpto III / SIFFDD	
8503E64	" "	-	1500	Dpto I - SIFFDD	
8503E65	" "	-	1500	Dpto I - SIFFDD	
8503E66	" "	2405	1530	Dpto II / EME	
8503E67	" "	—	1600	Sec Auditor - DFE	
8503E68	" "	—		Dpto III / SIFFDD	

DESUNTO

Recorte del 22/VII/85 Pg 16 Ref: "Amaral buenos vuelos al viento" "Solución económica para [illegible]" 1/1
Recorte del 23/VII/85 Ref: "Reunión 150 Carpetas sobre desaparecidos" 1/1
Resumen de Prensa del 22/VII/85 (1/1)
Sol. Aut. Ref. a Cecilia Suarez Obiols (1/1)
El viudo Amaral regresa con su familia (desaparecido en 1974) 1/1
Comisión investigadora por desaparecidos: En 25 Casos existe semi prueba de responsabilidad de las FFAA (1/1)
Carmen Araujo en declaro con familiares y periodistas Ref - al viudo Amaral García (1/1)
Pensión Amnesia al ex Sdo. Lopez Braga (1/1)
T.I. Nº 377/85 - Sol. Aut. de Hiertha Elizabeth Obledo (Esposa Sdo. Araujo) 1/2
PEF 66/85. Ref. a Julián Murguia (Port. Vel) Mantiene el apto en C. Porto alegre (1/1)
Fichas de Antecedentes de Sediciosas (1/399)
Martha Delgado explica que el ex Sdo. Lopez Silva espera sus diarios. animo a dios q hacen bien (1/1)
Sol. Aut. Nº. 67/85 (1/1)
Funcionarios que se acogieron al amparo de la ley 15.737 (4/8)
Solicitud de Antecedentes Nº 1112/3/SM/85 1/1
PI(F) Nº 12/985 1/2
Resumen de Prensa del 23/VII/85 (1/18)
PEF 3559/3/85 Adj PEI 3/BI 13 Ref: Denuncia presentada por Sdo LOPEZ SILVA ARIEL (1/4)
PEI Nº 1181-2/85 Ref: Plan de Fortificación de ANTEL 1/2)
PEI Nº 1171-2/85 Ref: Nota "El pueblo pregunta, ARISTEGUI: RESPONDE" 1/1
PEI Nº 1161-2/85 Ref: Información sobre Escuelas Fabriles (1/3)
PEF(F) Nº 3368/3/85 Adj Pases 11/85 Ref: Pedido de Habeas Corpus PERBZ 1/2
PEI(F) Nº 5383/3/85 Adj Pases 13/85 BI 15 Ref: Escrito Nº 143 Barrio Cordon (1/5)
PEF(D) 544/85 - Adj. Memo Nº 52/85 Ref. a Hurto de Equipos de comunicaciones en la Empresa TELCO (1/20)
Dr. Jorge Barros - Justicia argentina ordenó captura de Gavazzo (1/1)
Arelli Marcio declaró en la Comisión investigadora de desaparecidos (Nos callaron diciendo que un familiar de Carmen Garcia en San Pablo 1/6)
Pauta de Informe Nº 188/AI/85 Ref: II Conferencia Panamericana de "CAUSA E INTERRELACIONES"
Revista CUESTION Nº 30 de 1985 (1/60)
Revista Semanal de Historia "HOMBRES HISTORIA" de Junio/Jul 1985 Nº 9 10 (1/64)
Semanario de Informaciones Periodo cubierto: 10/VII al 16/VII/85 (1/20)
Hoja Nº 18 Letra "Nuevo Renovador" - Sub Lema: Semana para todos, unidos ganamos (1/1)
Pauta de Informe Nº 186/BI/85 Ref Resolución Subversiva 1/2

DESTINO

Cap. Cnel. Gar
Cap. Cnel. Gar
Cap. Cnel. Gar

Nº	FECHA	Nº ENT. SECRET.	HORA de ENT.	PROCEDENCIA	DESTINO
BSO3E37	20 JUL. 1985	-	0900	DGS 24 horas	
BSO3E38	" "	-	1000	DGI - EL DIA	
BSO3E39		-	1100	Sec. Prensa	
BSO3E40	22 JUL. 1985	-	0830	S.S.FF.AA.	
BSO3E41	" "	-	0850	Las Bases - pág 2 - 21/7/85	
BSO3E42	" "	-		Las Bases - pág 15 - 21/7/85	
BSO3E43	" "	-	0900	La Hora - pág 4 - 22/7/85	
BSO3E44	" "	-		La Hora - pag 5 - 21/7/85	
BSO3E45	" "	-	1100	Dpto. IV / SIFFAA	
BSO3E46	" "	-		Dpto. II / SIFFAA	
BSO3E47	" "	-	1200	D.N.I.	
BSO3E48	" "	-	1205	Las Bases - pag 10 y 11 - (21/7/85)	
BSO3E49	" "	-	1245	Cdo. Gral. de Ejército	
BSO3E50	" "	-	1250	Banco de Seguros del Estado -	
BSO3E52	" "	2169	1500	Dpto II / EME	
BSO3E53	" "	2188		Dpto EMD / EM	
BSO3E53	- -	—	1550	Sec. Auditoría	
BSO3E54	" "	2173		Dpto IV / EME	
BSO3E55	" "	2176	1815	D.E.I.	
BSO3E56	" "	2175		D.E.I.	
BSO3E57	" "	2174		D.E.I.	
BSO3E58	" "	2172		Dpto II / EME	
BSO3E59	" "	2171		Dpto IV / EME	
BSO3E60	23 JUL. 1985	2170		E-2	
BSO3E61	" "	—	0925	Dignidad - pag 11 - 23/7/85	
BSO3E62	" "	—		Dignidad - pag 10 - 23/7/85	
BSO3E63	" "	—	1320	Dpto III / SIFFAA	
BSO3E64	" "	—	1500	Dpto I - SIFFAA	
BSO3E65	" "	—	1500	Dpto I - SIFFAA	
BSO3E66	" "	2405	1530	Dpto II / EME	
BSO3E67	" "	—	1600	Sec. Auditor - AFE	
BSO3E68	" "	—		Dpto III / SIFFAA	

DESUNTO

- Recorte del 23/JUL Pg 16 Ref: "AMIGOS que vigilan el cuartel" "Solicitan acción urgente por familiares colgantes" 1/1
- Recorte del 23/JUL Pg 10 Ref: Reunión 150 Cuerpos sobre desaparecidos" 1/1
- Resumen de Prensa del 23/JUL/85 (1/4)
- Sol. Aut. Ref. a Cecilia Suarez Olaizola (1/1)
- El niño Amaral regresa con su familia (desaparecido en 1974) 1/1
- Comisión investigadora por desaparecidos en 25 Ctos existe temor fundado que pongan obstáculos a su labor (1/1)
- German Araujo en declaración con familiares y periodistas Ref - al caso Amaral García (1/1)
- Presentan amparo a ex Sdo. Lopez Silva (1/1)
- I.I. Nº 377/85 - Sol. Aut. de Martha Elizabeth Obelar (Esposa Sdo. Araujo) 1/2
- PEC 66/85. Ref. a Julián Murguía (Port. Vil) Mantiene el apto en C. Porto Alegre (1/1)
- Fichas de Antecedentes de Sediciosas (1/399)
- Martha Delgado aplica pena ex Sdo. Lopez Silva por sus dichos anuncia a días q haber cumplido (1/1)
- Sol. Aut. Nº 67/85 (1/1)
- Funcionarios que asimilaron el amparo de la ley Nº 23.737 (4/8)
- Solicitud de Antecedentes Nº 1.1P/B/SM/85 1/1
- PI (I) Nº 1P/985 1/2
- Resumen de Prensa del 24/JUL/85 (1/18)
- PEC (D) 3/85 Ref. Denuncia presentada por Sdo LOPEZ SILVA (1/4)
- PEI Nº 118/D-2/85 Ref: Plan de Fortificación de ANTEL (1/2)
- PEI Nº 117/D-2/85 Ref: Nota "El pueblo pregunta, ARISMENDI responde" 1/1
- PEI Nº 116/D-2/85 Ref: Información sobre Escuelas Rurales (1/3)
- PEI (D) Nº 536/B/85 Ref: Sgto. 1º Walter Hugo PEREZ (1/1)
- PEI (D) Nº 538/B/85 Ref: PEI 15/85 BI 15 Ref: Escrito Nº 143 Ramón Conde (1/5)
- PEC (D) 544/85 - Adj. Memo Nº 52/85 Ref. a Hurto de Equipos de Comunicaciones en la Empresa TELCO (1/20)
- Dr. Jorge Batlle - Justicia argentina ordenó captura de Gavazzo (1/1)
- Avelli Maceiro declaró en la Comisión investigadora de desaparecidos (Nos colgaban dormida, (en una fiambre de Cno Carrasco) en San Pablo 1/6)
- Revista CUESTION Nº 30 de 1985 (1/60)
- Revista Semanal de Uruguay "HOMBRES HISTORIA" de junio/jul 1985 Nº 9, 10 (1/64)
- Semana de Informaciones Período cubierto: 10/JUL al 16/JUL/85 (1/20)
- Hoja Nº 18 Serie "Nuevo Semanario" - Sub-Serie: Semana con todas unidas (1/8)
- Pauta de Publicidad Nº 186/BI/85 Ref Resolución Liberatoria 1/2

DESTINO

por favor colgarse 1/1
Ger
Gra
Cap.
BX
Antecedentes
Biográfico
Biografía
Sec. Aud
Biográfico
Sec. Aud
Grupo
3X
Grupo
Grupo
1) Cantón 2)
Grupo
Grupo
Grupo

207

ENTRADA		SALIDA			REFERENCIA	
FECHA	RECIBE	FECHA	SE CONFECCIONO	DESTINO		FECHA
20081Q1UC	Sto. Viesgo					28-7-85
20(0000)UC	Sto. Viesgo					23-7-85
22121SWC8S	Sto. Alberche					26-11-85
—	—	22/7/85	Mensaje (A) Nº 568/85	Of. S/-2/S.S.FF.AA.		
—						14-9-85
22 0905WC8S	Sto. Tirso					14-9-85
2 60500WC8S	→ Sto. Viesgo					14-9-85
22 1105WC8S	→ Sto. Bolulo	23/7/85	Mensaje (A) Nº 570/85	Opto. IV / SIFFAA (Un Cuaderno de Labores)		
22500UC	→ Sto. Torre					
22121SWC8S	Sto. Alberche					7-8-85
22121SWC8S	Sto. Yelo.					19-8-85
22 1245WC8S	Sto. Bolulo	23/7/85	Mensaje (A) 571/85	Cg. C/Inf. de Ejército		
22500UC	→ Sto. Torre					20-11-85
22160UC	Sto. Naranco	23/7/85	Mensaje (A) Nº 573/85	E-2 Opto. IV / SIFFAA	22 1245WC8S → Sto. Bolulo	
22500UC	Sto. Torre	23/7/85	Mensaje (A) Nº 572/85	O-2/EM/DE. IV		24-7-85
						10-12-85
× 22090UC8S	→ Sto. Covadonga					
23084SWC8S	Sto. Aldeanueva	23/7/85	Fotocopia	Fotocopia		14-8-85
1) 23WC8SUC	→ Sto. Viesgo	22/7/85				23-8-85
22500UC	Sto. Torre					19-8-85
23 1500UC	Sto. Torre	23/7/85	Fotocopia	Archivo	23WC8SUC → Sto. Bolulo	19-8-85
22500UC	→ Sto. Torre					19-8-85
2309301WC8S	→ Sto. Fresnedo (OPAC)					7-8-85
					2312201UC Sto. Ayuntamiento 3504367	19-8-85
22133QUC	Sto. Ayuntamiento	23/7/85	Fotocopia	Archivo	2317WC8SUC Sto. Torre	17/9/85
23 1800UC	Sto. Torre					25-6-89
23 1601UC	Sto. Torre					
23 1605SUC	→ Sto. Torre					23-5-84
2 3 1601UC	Sto. Torre	23/7/85	Fotocopia	Archivo	23WC8SUC Sto. Torre	22/9/85
						20/9/85

Nº	FECHA	Nº ENT. SECRET.	HORA de ENT.	PROCEDENCIA
B503869	8 JUL. 1985	—		
B503870		—		
B503871		—	1650	Dpto. Asuntos
B503872		—		
B503873		—		
B503874		—		
B503875		—	1710	Ch. del EM. del Ejército
B503876		—	—	Dpto. Analistas
B503877	24 JUL. 1985	—	0820	E. A. y S.
B503878		—		
B503879		—	1015	Dpto. Inteligencia | S.I.F.F.A.A.
B503880		—		
B503881		—	1030	La Hora - pág. 8. 24/7/85
B503882		—		La Hora pág. 7. 24/7/85
B503883		—	1700	Ca. Gral. de Ejército (analistas) E-2
B503884		2489	1300	
B503885		—		Policía de Mdeo. (analistas) Secretaría | SIFFAA
B503886		2498	1305	
B503887		—	1310	
B503888		—	1415	Sec. Analistas
B503889		—		
B503890		—		
B503891	—	—		
B503892	—	—		
B503893	—	—	1320	Dpto. II
B503894	—	—		
B503895	—	—		
B503896	—	—		
B503897	—	—		
B503898	—	—		
B503899	—	—		
B504000	—	—	1820	Dpto. Asuntos

ASUNTO

PEI Nº 67/85 Ref: Preocupación del Gobierno Argentino ante la escalada terrorista 1/2
PEI Nº 68/85 Ref: Palestra del Presidente Alfonsín con diplomático Nicaragüense 1/2
PEI Nº 69/85 Ref: Cel. Cardozo designado Ag. Y.P.F. 1/2
PEI Nº 70/85 Ref: Situación de la Plaza Financiera Argentina 1/2
PEI Nº 71/85 Ref: Relaciones Argentina con el Pentágono 1/2
PEI Nº 72/85 Ref Subsecretario del M. Defensa y ediles gubernamentales ante diputados 1/2
PEI Nº 73/85 (1/1)
Resumen de Prensa del 23/JUL/85 (1/16)
Del Dpto 9/Nº 1/1
PEI 76/85 - Inversión de Brl 20/a en Uruguay (1/1)
PEI 77/85 - IV Internacional en Uruguay (Cuba se opone a su ingreso para el Cono Sur dirigido desde Brasil) 1/1
PEI 78/85 - Centro Oftalmológico de Estudios jurídicos y sociales (Conferencia en el Club Libanés) 1/1
Felix Ortiz cumple 49 años (1/1)
La Orfandad de la familia narrada por cinco protagonistas; Cinco encontramos a Manuel Garcia (1/1)
Memo 121/85 (Matado con el MLN(T)) Memo 122/85 (Cantares del Calabozo) 1/24
PEI 550/85 - Adj. material propagandístico procedente de CUBA dirigido a: Raúl Vinciguerra (1/5)
Memorandum 293/85 - Inscripciones alusivas a Militares y Policía que se encuentran en jurisdicción de distintas (1/3)
T.I. 239/85 - Adj. Orden CGE 858/ -
Orden de Servicio Nº 30/85 (1/2)
Resumen de Prensa del 24/JUL/85 (1/6)
LA MAÑANA Recorte del 10/JUL/85 Ref: Palabras lapiz dirigió el III Congreso de Partidos 1/1
EL DIA Recorte del 8/JUL/85 Ref: Carta del Consejo Nacional de Mujeres del Uruguay 1/1
LA MAÑANA Recorte del 12/JUL/85 Ref Movimiento Pro-Vida Democrático 1/2
EL PAIS Recorte del 14/JUL/85 Ref: Fundidazcaray del Dr. WILSON CARVALHO 1/1
EL DIARIO/LA MAÑANA Recorte del 10/JUL/85 Ref: Del D Colorado Viene su Nueva Casa en Argentina 1/2
LA MAÑANA Recorte del 10/JUL/85 Ref: Denuncian la expulsión de dos ciudadanos españoles 1/1
LA MAÑANA/EL DIA Recorte del 12/JUL/85 Ref: Se negaría en La Habana la misión exploradora (1/2)
ULTIMA HORA/LA MAÑANA Recorte del 12/JUL/85 Ref: Hora 60 Tiradas: Nuevo Arzobispo de Mdeo (1/2)
EL PAIS/EL DIA Recorte del 9, 14 y 15/JUL/85 Ref: La CPN pidió la Renuncia de R. Fonseca 1/4
ULTIMA HORA Recorte del 8/JUL/85 Ref: Falleció el Ex-Fiscal Ramón Rapetti 1/1
EL DIA-EL PAIS Recorte del 13/JUL/85 Ref: Fallecimiento de Diputado Ramón OLIVERA 1/3
PEI Nº 75/85 Ref: Ataque contra guarnición militar Argentina 1/2

PASA A

DESTINO

Dpto. Asuntos
Sec. Asuntos
Sec. Biografías
Sec. Asuntos
Sec. Biografías
Carp.: Despacho
Analistas
Sec. Biografías
Carpeta
1) anual 2) Cuadro de Org.
Cuadro de Org.
Biografías
Dpto. Asuntos

208

A: FECHA	RECIBE	SALIDA: FECHA	SE CONFECCIONO	DESTINO			REFERENCIA	FECHA
23 [illegible]	Sto. Tovar							30-12-85
								4/1/88
								11-12-8[illegible]
23 [illegible] JUL	Gbo. [illegible]	24/7/85	PEI 015/85 - Memo(A) 575/85	N-2 - DNII / D.E.10 -				
		24/7/85	FOTOCOPIAS	Analistas y Opto III	24 073 SOL 85	Sdo. [illegible]		25-7-85
241600 JUL	Sdo O'Neil							9-12-87
240820 JUL	Sdo [illegible]	24/7/85	Memo(A) N° 574/85	E.A. y S.	Un recibo.			25-7-85
241600 JUL	Sdo O'Neil							23-5-85
								23-8-85
								23/7/87
241030 JUL 85	Sdo [illegible]							14-9-85
								14-9-85
241210 JUL 85	Sdo [illegible]	24/7/85	Fotocopia	Biográfico				
251100 JUL 85	[illegible]							19-8-85
241400 JUL	[illegible]							12-8-85
2) 261150 JUL 85	Sdo [illegible]	31/7/85	T.I. N° 248/85	Opto II/SIFFAP	-	Un Cuaderno.		
241310 JUL 85	Gbo. Florindo							
								25-7-85
								23-5-85
								23-8-85
								7-8-85
								14-8-85
								23-8-85
								7-8-85
								14-8-85
								14-8-85
17 [illegible] 30 JUL	Sdo [illegible]							2-[illegible]-88
								26-7-85
								19-8-85
251100 JUL 85	Sdo J. Rodríguez							11-12-87

Sdo O'Neill. Bio y para aprobar / Sto. Tovar 28/6/87

Nº	Fecha	Nº Ent. Secret.	Hora de ent.	Procedencia	Asunto
8504001	24 JUL. 1985	—	1830	Dpto. D | SOMOS	PEI Nº 71/85 Ref: Situación del personal femenino detenido a disposición del P.E.N. y del personal femenino (2)
8504002	〃	—			PEI Nº 73/85 Ref: creación del Comando Coordinador Penitenciario de los Presos Políticos
8504003	25 JUL. 1985	—		Dpto. I | SIPFDI	Panfleto recibido en el Sanatorio 1ª edición Uruguayo el 24/7/85 (1/3)
8504004	〃 〃	2500			PEI 556/85. Adj PEI 123/85/D.E.IV - Reparto de alimentos "Plan Invierno" en C. San Antonio (1/14)
8504005	〃 〃	2502			PEI 548/85 - Inf. PEI 15/85/Bo. Inf. Cbte. Nº3 (ampliación 440/85) Ref. a Pedro Cornalino (P. Comunista) 1/2
8504006	〃 〃	2491		E-2	PEI 549/85. Adj. PEI 25/85/Bo. I.8 - Transmitación de prontuario de ex-estudiante del MLN (T) (1/2)
8504007	〃 〃	2492			PEI 553/85. Adj. Memo 54/85 - Infiltración izquierdista en el sistema Educativo - C.E.P. - Medidas premiales de ADEMU (1/5)
8504008	〃 〃	2504	0830	C-2	PEI 16/85 - Panfleto entregado a un usuario en Casa de Galicia (1/2)
8504009	〃 〃	2503		D.2/EM/DE.IV	PEI 15/85 - Panfleto de la FUS - MRO - encontrado en la vía pública (1/4)
8504010	〃 〃	2493		A-2	PEI 124/85 - Rumor de obreros en ANCAP el 12/7/85 - Adj: edición especial del Órgano de Prensa "ENTRE RECHA"
8504011	〃 〃	2488		Dpto. Analistas.	Parte Especial Nº 21/85 del PEN en el que el subteniente declarado fue encontrado (1/3)
8504012	〃 〃	—		Compañero pág 9 - 25/7/85	Sumario de Información del 18 al 24/VII/85 (1/35)
8504013	〃 〃	—		E-2	Bn. IB de Infantería "Centro de Tortura y Muerte" (1/1)
8504014	〃 〃	—	1000		PEI 503/85. Adj. Memo 047/85. Antecedentes ideológicos de Elisa Suarez Betancur y familiares directos (1/28)
8504015	〃 〃	—	1005	Dpto. IV | SIPFDI	CI 082/85. Adj. Diario Oficial Nros 219/72/73/74/77/78 de fechas 5/8/9/16/15/VI/85
8504016	〃 〃	—	1010	ANCAP	Fichas de datos filiatorios y antecedentes de: Hugo Vega - Tomas Herrera y Victor Acosta (1/13)
8504017	〃 〃	—		Dpto. I | SIPFDI	Memorandum Ref. a Miguel A. Longo Benitez (1/1)
8504018	〃 〃	—	1700	El País - Pág 9 - 24/7/85	"Injerencias" de no seguir Investigación habría el Edil diminuante en Colonia (Dr. Alberto Badaracco) 1/1
8504019	〃 〃	—		El País - 24/7/85	Amplían expulsión del argentino bonaerense Nieto Gallano (1/1)
8504020	〃 〃	—	0830	DIARIO - 24 HORAS	Decreto del 25/VII/85 Ref: Nombramientos N.N. en el Escalafón de Colonia 1/1
8504021	〃 〃	2512	1034	Dpto D | BHE	Solicitud de Antecedentes Nº 121/BSM/85 1/1
8504022	〃 〃	—	1640	Los Analistas	Resumen de Prensa del 25/VII/85 (1/10)
8504023	〃 〃	—	1650	Los Analistas	Memo Nº 034/85 Ref: Selecciones para Concentración de ASCEP DE OU (1/5)
8504024	〃 〃	—			CHCP Nº 31/82 (Dpto Florida)(I) de Carlos Pe. VILLANUEVA BLUMETTO (1/8)
8504025	〃 〃	—			CHCP Nº 06/82 (Dpto Florida)(I) de Carlos Daniel CARREÑO CURBELO (1/8)
8504026	〃 〃	—			CHCP Nº 12 Pº/82 (Dpto Florida-Sec 169)(I) de Eulalio Bautista ESNAL (1/8)
8504027	〃 〃	—	1440	Dpto Nº-3 DSA	CHCP Nº 196/82 (Dpto Flores-Sec 169)(I) de Antonio Francisco MARTINEZ RAMIREZ 1/3
8504028	〃 〃	—			CHCP Nº 190/82 (Dpto Flores-Sec 169)(I) de Rosa Esther PEREIRA RODRIGUEZ 1/3
8504029	〃 〃	—			CHCP Nº 182/82 (Dpto Flores-Sec 169)(I) de Freddy Ramon CONDE MIRANDA 1/3
8504030	〃 〃	—			CHCP Nº 144/82 (Dpto Flores-Sec 169)(I) de Alfredo RIOS MARTINEZ 1/4
8504031	〃 〃	—			CHCP Nº 142/82 (Dpto Flores-Sec 169)(I) de Florencio NOBLE ALVAREZ 1/4
8504032	〃 〃	—			CHCP Nº 136/82 (Dpto Flores-Sec 169)(I) de Juan Roberto FERNANDEZ FERIA 1/3

Falta carpetas 28/8/85

209

D: FECHA	RECIBE	SALIDA FECHA	SE CONFECCIONO	DESTINO			REFERENCIA	FECHA
251100 JUL 85	Sdo. J. Rodríguez							23/12/8
								23/12/8
251045 JUL 85	Sdo. 1º [illegible]							
251100 JUL 85	Sdo. J. Rodríguez	25/7/85	Fotocopias pags 1 y 2	Sec - Biográfico	251100 JUL	Sdo. Rodríguez		19-8-85
251100 JUL 85		25/7/85	Fotocopia	analistas	251045 JUL	Sdo. 1º [illegible]	x850 3596/5007	23-8-85
251100 JUL 85	Sdo. Rodríguez	23/7/85	Fotocopia	analistas				19-8-85
251045 JUL 85	Sdo. 1º [illegible]							23-5-89
251100 JUL 85	Sdo. Rodríguez	x 25/7/85	Fotocopia	analistas	251045 JUL	Sdo. 1º [illegible]		9/12/87
251400 JUL	SOM [illegible]							
251630 JUL	[illegible]							
251100 JUL 85	Sdo. Rodríguez							23/9/87
250900 JUL 85	SOM [illegible]							
251000 JUL 85	Sdo. [illegible]							Entrega de BX [illegible] 30/11/87
1) 251045 JUL	Sdo. 1º [illegible]							
2) 261200 JUL 85	Sdo. [illegible]							10-10-85
251100 JUL 85	Sdo. Rodríguez							10/7/87
								22/7/87
251230 JUL 85	Sdo. [illegible]							
								22/7/87
251630 JUL	SOM CARRACEDO							12/9/85
251700 JUL	CBO. [illegible]	29/7/85	Yerno (a) Nº 576/85	E-2				
261330 JUL	SRTO AL DAGALDE	051045 JUL 85 → Sdo. [illegible]						28-10-85
1) 261000 JUL 85 →	Sdo. Morales							25-2-86
2)								
260950 JUL 85	Sdo. [illegible]							22-8-85

~~10~~

210

Nº	FECHA	Nº ENT SECRET	HORA de ENT.	PROCEDENCIA
04033	25 JUL. 1985	—	1810	Dpto Nº-3. DII
04034	"	—		
04035	"	—		
04036	"	—		
04037	26 JUL. 1985	—	0850	Dpto. I/SIFFDD
04038	"	—		Dpto. Analistas
04039	"	2510		Liceo Militar "Gral. Artigas"
04040	"	2511		Brigada de Ing. No. 1
04041	"	—	1130	
04042	"	—		
04043	"	—		
04044	"	—		Dpto. II/SIFFDD
04045	"	—		
04046	"	—		
04047	"	—		
04048	"	—	1345	Sec Analistas
04049	27 JUL. 1985	—		
04050	"	—	0530	D-2/EH/DE.IV
04051	"	—		
04052	"	—		
04053	29 JUL. 1985	2527	0820	E-2
04054	"	2526		
04055	"	2525		
04056	"	2518		A-2
04057	"	2530		S S. FF. DD
04058	"	—		Dpto. Analistas
04059	"	—	1080	Dpto. II/SIFFDD
04060	"	2539		C-2/EMACO
04061	"	2519		E-2
04062	"	2538		E-2
04063	"	2540		C-2/EMACO
04064	"	2536		E-2

ASUNTO

CHCPNº 123/82 (Dpto Hdeo) Sec 168 (I) de Alejandrino GODOY MIRACCO 1/3
CHCPNº 120/82 (Dpto Hdeo - Sec 166) (I) de Mario Luis RIOS OLIVERA 1/4
CHCPNº 119/82 (Dpto Hdeo - Sec 166) (I) de Alfredo Washington DELBON OLIVERA 1/3
CHCPNº 284/82 (Dpto Hdeo - Sec 166) (I) de Jaime Arocena GARCIA DE SOSA 1/3
Informe 169 - 115/169 - Inauguración de su 1ª Sede local - Mon. 26 de Marzo (Ubicado en Pelix Laborde) 1/1 (4EBJ)
Listas 3 - 5 - 18 - 98 - 1955 y propaganda de la Asoc. de Bancarios del Uruguay Elecciones 1985-1987 (1/15)
PEI 10/85 - Tubo de hierro conteniendo un presunto explosivo (no identificado) 1/2
PEI 42/85 - Pamfleto titulado "1ª Asamblea Nacional de Mujeres del Uruguay" firmado por Julio (1/2)
PEI 79/85 - Posible contacto entre ex militantes del MLN (en Nicaragua) apodado Enrique o Barba y R. Sendic (1/2)
PEI 80/85 - Ex integrante del MLN - Wilder Silva Bonilla estaría viviendo en la C. de Treinta y Tres (1/1)
PEI 81/85 - Posible encuentro entre ex dirigentes del MLN y elementos radicados en Brasil (1/1)
PEI 82/85 - José Edward Serra (uruguayo) en Lisboa (1/2)
PEI 83/85 - Del Salvadoreño Antonio Cabrera (integrante del Frente Farabundo Martí) (1/2)
PEI 84/85 - Del Nicaragüense Ivan Cabrera Velazquez (Dirigente Sandinista del Mov. 19 de julio) Contacto con el MLN - PCU - PCCOB (1/2)
PEI 85/85 - Agente Cubano Jesús Cruz Gonzalez se encontraba en nuestro país desde el 12/6/85 (1/1)
Resumen de Prensa del 26/VI/85 (1/3)
PEI 179/85 - Personas restituídas a sus cargos en Paysandú - UTU - BROU - Intendencia Municipal - MSP - AFE (1/6)
PEI 178/85 - Anuncia la "UJC" Ismael Fossatti a su cargo de director del Liceo de Chuy (1/2)
PEI 182/85 - Ediles de la Junta Opal de Carrasco rotarán por U$S 20.000.- mensuales para fondo de representación (1/1)
PEI 181/85 - Adj. "Posición de A.E.H acerca de los derechos Políticos Militares durante la Dictadura (1/7)
Solicitud de Antecedentes Nº 124/B/SH/85 (1/1)
" " Nº 123/B/SH/85 (1/1)
" " Nº 122/B/SH/85 (1/1)
" " Nº 041/85 (1/1)
Oficio Nº SH/S-2/85 (Sol. cert 13 personas) (1/16)
Resumen de Prensa del 27/VI/85 (1/6)
Novedades de Grabación - Radio Sol (Canelones) del 24/7/85 (1/1)
PEI 019/85 - Adj. publicación "PROMETEO" editado por un grupo de estudiantes uruguayos residentes en Cuba (1/3)
PEI 559/85 - El 16/7/85 se verificó el ingreso a nuestro país del Dirigente MLN - Eduardo Rodrigues (1/1)
Semanario de Frentes Informativos del 17 al 23/VII/85 (1/41)
PEI 018/85 - Adj. listas de estudiantes de la Fac. Veterinaria que votaron en las últimas elecciones en dicha Facultad (1/71)
PEI 561/85 - Adj. PEI 179/85/DE-II (ampliación PEI 455/85/E-2) Reunión realizada el 12/7/85 por la Asoc. de docentes de la Fac. Vet. (1/3)

DESTINO

CHC
Biográfico
Biográfico (1/15)
Carteles 2)
Biográfico 1/0
2)
2)
Biog. 1/0
Biog. 1/0
Biog. 1/0

210

D.		— S D C I D D —			REFERENCIA	
FECHA	RECIBE	FECHA DE CONFECCION	DESTINO			FECHA
26 0950 W 85	Sdo. Morales	26/7/85	Analistas	260935W85 → Sdo. Morales		22-8-85
26 1330 UL	Sdo. Morales	02/8/85	Analistas	260950 ABO		23/8/85
27 0955 W 85	Sdo. Morales	26/7/85	Analistas	261400 UL → Sdo. Morales		14-8-85
27 0950 W 85	Sdo. Morales	27/7/85	Opto. III / S IFPDA	Sr. Cuadrino Salida		19-8-85
27 0950 W 85	Sdo. Morales					
27 0950 W 85	Sdo. Morales	27/7/85	Memorandum S/N	Opto. II / S IFPDA	Sr. Cuadrino Salida.	7-8-85
27 0950 W 85	Sdo. Morales					9-11-85
27 0950 W 85	Sdo. Morales					19-8-85
27 0950 W 85	Sdo. Morales					14-8-85
27 0950 W 85	Sdo. Morales					22/7/87
27 0950 W 85	Sdo. Morales					14-8-85
27 0950 W 85	Sdo. Morales	27/7/85	FOTOCOPIAS	Dpto. Analistas	Dpto. III - 13 1900 a 0 entrega Sdo. Morales	7-8-85
27 0950 W 85	Sdo. Morales	13/8/85			27095 del 85	28-8-85
27 0950 W 85	Sdo. Morales					7-8-85
27 0950 W 85	Sdo. Morales					12-8-85
27 1400 UL	Sdo. Morales					
29 0825 W 85	Sdo. Morales	30/7/85	Memo (A) Nº 577/85	E-2		
		31/7/85	Memo (A) Nº 578/85	E-2		
		31/7/85	Memo (A) Nº 579/85	E-2		
		30/7/85	Memo (A) Nº 580/85	A-2		
		30/7/85	Memo (A) Nº 581/85	SSFFAA		
29 1100 W 85	Sdo. Morales	29/7/85	Fotocopias	Anal. y Opto. III	28 1500 UL → Sdo. Morales	26-8-85
28 1800 UL	Sdo. Torres	29/7/85	FOTOCOPIAS	Analistas	28 1430 UL → Sdo. Morales	17/9/85
28 1800 UL	Sdo. Torres				28 1510 UL → Sdo. Morales	14-8-85
28 1330 UL	Sdo. Morales					14-8-85
13 0900 AGO 85	Sdo. Morales					22/7/87
28 1800 UL	Sdo. Torres	19/8/85	Memo. Nº 597/85	Sr. Jefe	Sdo. Morales	23-8-85
30 1030 W 85	Sdo. Morales	20/8/85	FOTOCOPIAS	Analistas	28 1530 UL → Sdo. Morales	16-5-88
					29/6/88 Dirig. Nac. SNIC. 8503637	

Nº	FECHA	Nº ENT. SECRET.	HORA de ENT	PROCEDENCIA	ASUNTO	PASE DESTINO
504065	29 JUL. 1985	2537		O.E.I	PEI 126/85 - Ref. a Beatriz Gonzalez Raso (Directora de la Escuela Nº 3) Francia - Irregularidad con el Personal (1/5)	
504066	" "	2531	1130	O.E.I.	PEI 127/85 - Actividad gremial y sindical desarrollada en la Empresa PHILIPS (Uruguay) (1/1)	
504067	" "	2535		E-2	PEI 563/85 - Adj. Memo 57/85 (E-2) Informes recibidos del M.S.P. (Ref. a la Comisión de Ética Médica (1/2)	
504068	" "	2534		E-2	PEI 562/85 - Adj. copia de fax similar del PEI 76/85/DE III Comunica... de coordinación entre dirigentes del ERP. PRT exil (1/2)	
504069	" "	—	1240	Dpto. I / SIFFDD	Memorandum Ref. al Mte. 1º Carlos Sastre (1/1)	Sec. BxX
504070	" "	—	1250		Memorandum Ref. a José Pedro Díaz. Maracaibo frente contra espesa represaria de Nicaragua (1/2)	Biográfico
504071	" "	—	1310	El Día - 24/7/85 - pág 9	Ingreso de un siguiente circunstancias - decisión del Edil denunciante en Canelo. Colonia (1/1)	Cart. - Jesef.
504072	" "	—	1500	Dpto 5 / SDMSS	Memorando del 29/JUL/85 Ref. Presencia en el STADS de Pinho Tavares QUEIROS (1/6)	Biogr
504073	" "	—	11000	2do 5 - LA HORA	Recurso del 28/7/85 Ref. Apoyo solidario del SUNCA a trabajadores nicaragüenses 1/1	Biogr
504074	" "	—			Recurso del 29/7/85 Ref. Elección de Pleno Directivo en ANTEL 1/1	
504075	" "	—	1615	Se Desiste	Resumen de Prensa del 29/JUL/85 (1/17)	Biogr
504076	" "	—	1540	Dpto 5 / SDMSS	Defensa de Antecedentes Nº 008/85 1/1	Antec
504077	" "	—	1800	Dpto 5 / SDMSS	Informe Nº 170 Ref. MARTINELLI ESPERONE, Ricardo Médico Uruguayo 1/1	Biogr
504078	" "	—	1900	Dpto 5 / SDMSS	Memo del 5/JUN/85 Ref. Ropón producido el 24/MAY, remisión a la cárcel de MAPPEO	Biogr
504079	30 JUL. 1985	—		Dignidad - pág 15 - 30/7/85	Entrevista Lucía Cubas, madre de Nieves Ayala del PCR desaparecido en la Argentina (1/1)	
504080	" "	—		Dignidad - pag 10 - 30/7/85	Fangio recibió cobrar los 15000 firmas por Desaparecidos (1/1)	
504081	" "	—	1805	Aquí - pág 6 - 30/7/85	Le postergó viaje de Manuel Gonca c/fin de desaparecidos (1/1)	Carp. "
504082	" "	—		La Hora - pág 2 - 30/7/85	La Comisión inició estudio de desaparecidos en Argentina (1/1)	
504083	" "	—		La Hora - pág 2 - 30/7/85	Manuel Liberoff: su hijo declaró ante Comisión Parlamentaria (1/1)	
504084	" "	—		Aquí - pág 8 - 30/7/85	Rosario de Olaza Abel - a los más pobres ante la crisis (1/1)	Sec. BxX
504085	" "	2543	1935	En. Ing. de Cote. Nº-2	PEI Nº 14/85 Ref. actividades del Dr. Romulo Rodriguez Carrazzo (ex Sedicioso) 1/1	1) Biog 2) Wa
504086	" "	2544		D.E.I.	Parte de Infor. 218/85 Depto III / SIFFDD (1/2) DA CONTRA	Biográfico
504087	" "	—	1050	El Día - pág 3 - 30/7/85	PEI 128/85 - Adj. panfleto de hace en carteles en la escuela Nº 14 y carta enviada por la Directora Nidia Vidal (1/3)	Cart. - Jesef. - Cir
504088	" "	—		D.E.I.	Vigencia jacion Envío distintos - Dum pers resolución jurídica en el Caso de Manuel Garcia - (1/1)	
504089	" "	—	1100	Dpto. III / SIFFDD.	Parte de Informe Nº 192/85 - Campaña de la Asoc. de Yachts del Uruguay (ADEYU) - Adj. Boletín Nº 33 - ANEP ect y (1/13)	
504090	" "	—			Parte de Informe Nº 191/85 - Adj. Circular Nº 3 del Consejo de Educ. Primaria de fecha 19/7/85 (1/2)	Dpto. Analista
504091	—	—	1000	Se Desiste	Parte de Informe Nº 196/85 - Ref. a Romulo A. Rodriguez Carrazzo (1/1)	
504092	—	—			Resumen de Prensa del ESTADO MILITAR del 30/JUL/85 1/18.	Biogr
504093	—	—	2864 1645	Brig de Inf Nº 1	Memorandum Nº 036/85 Ref: Situación actual entre el Ferrocarril y la CTN 1/2	
504094	—	—	2562 1645	Dpto II / EME	PEI Nº 046-2/85 Ref. Reunión de la Comisión de Fomento de la escuela Nº 108 "Florencio Sánchez" 1/1	1) Antec 2) Biog
504095	—	—	2566 1730	Dpto II / EME	REI Nº 564/DE/85 Adj Memo 058/85 del E-2 Ref: Infiltración izquierdista en el consejo de ED. Primario 1/3	Sec
504096	—	—	2562 1730	Dpto II / EME	REI Nº 568/DE/85 Adj REI 021/85 Escuela Nº 14 Ref: Contenido panfletos de los alumnos pegados en Dirección Escuela Nº 14 y la Renuncia de Directora 1/4	
					REI Nº 569/DE/85 Adj Memo Nº 060/85 del E-2 Ref: Infiltración en el Sistema de Enseñanza Superior 1/2	Biog

211

D: FECHA	RECIBE	SALIDA FECHA	DE CONFECCIONO	DESTINO			REFERENCIA	FECHA
29/8/85	Sdo. Torre	29/7/85	Fotocopia	Analistas y III	12/08/85		8504923	5-9-85
		29/7/85						17-10-85
		29/7/85						23/9/87
		29/7/85		Dpto II y III	29/8/85			22/7/87
29/1240 JUL 85	Sdo. F. Canal	30/7/85	Fotocopias	N-2	29/1515 JUL			
29/8/85	Sdo. Torre	29/7/85		Dpto. Analistas y III/SIFFAD	29/1430 JUL			28/7/87
29/1310 JUL 85	Sdo. Carrasco							12/9/85
29/8/85	Sdo. Torre	29/7/85	Fotocopias	Dpto III - IV y Analistas	29/1530 JUL 29/1520 JUL 29/1520 JUL			23/9/87
30/1750 JUL	Sdo. Martínez							17/9/85
29/1800 JUL	Sdo. Martínez	31/7/85	Yuno (A) Nº 582/85	Cía. c/Inf. de Ejército				27/1-88
29/1800 JUL	Sdo. Torre	29/7/85	Fotocopias	Analistas	29/1815 JUL			24/7/87
30/1030 JUL 85	Sdo. [illegible]							
30/1015 JUL 85	Sdo. Ri							14-9-85
								14-9-85
								14-9-85
								14-9-85
								14-9-85
30/1030 JUL 85	Sdo. [illegible]							
30/1730 JUL	Sdo. [illegible]	30/7/85	Fotocopia	Analistas	30/1110 JUL 85	Sdo. [illegible]		22/7/87
30/1730 JUL		30/7/85	Fotocopia	Analistas				23-5-89
30/1150 JUL 85	Sdo. Ferreira							14-9-85
30/1110 JUL 85	Sdo. [illegible]	30/7/85	Fotocopia	Biográfico	30/1730 JUL	Sdo. [illegible]		23-5-89
								28/7/87
01/0820 AGO 85	Sdo. Morales							23-5-89
31/1005 JUL 85	Sdo. Torres							
31/1445 JUL								
01/0820 AGO 85	Sdo. Morales	30/7/85	Fotocopia	Analistas	30/1800 JUL	Sdo. [illegible]		28/7/87
1-8-85	Sdo. [illegible]							
31/1005 JUL 85	Sdo. Torre	30/7/85	Fotocopia	Analistas	30/1800 JUL	Sdo. [illegible]	8504370	22/7/87

Nº	FECHA	Nº ENT. SECRET.	HORA de ENT.	PROCEDENCIA	ASUNTO	DESTINO
504087	30 JUL. 1985	2585	1230	Dpto II/EME	PEI (1) Nº 570/85 Adj. TEI 17/85 EI E Ref: Pedido reclutamiento del Hno (1/2) en el Liceo Nº 14 (1/2)	1) Geog
504098	"	-	1900	Dpto III/SIFFAA	Informe S/Nº Ref: Cuerpos Enterrados Tupac Amaru (1/5) Zumaeta Pereira: Servicio Funerario y el Hno Ramiro - Geog	Sec. Bxx
504099	31 JUL. 1985	-		OCOA - Dpto. I/SIFFAA	Traslado de Informe Nº 1/CE/7/85 - Ref a Cristal Amaro (ex Sdo.) - Adj. H.S.J.H. (1/14)	Cuadro de Orga
504100	"	-	0835	Sentencia/SIFFAA I.A.	Orden de Servicios Nº 31/85 (1/5)	1) Dual-2) Cap
504101	"	-			T.I. Nº 245/85 Adj. B.M.D. 8207/08/09/10 y Carnets 2356/57	Bibliorato
504102	"	-	1130	Del Día - 31/7/85	En el Cementerio de Maldonado también fue ubicada una tumba NN (1/1)	Casos Cementerios
504103	"	-	1220	Semanario DIGNIDAD	Integrantes del Cuerpo integrante del Semanario "DIGNIDAD"	Ver Aut
504104	"	2571	1445	MDN - Oficina Seg y Pleito	Solicitud de Autodescuento Nº 01/SM/85 1/1	
504105	"	-	1500	Ref Sudeste	Resumen de Prensa del 31/JUL/85 CAMPO MILITAR 1/5	1) Geog 2)
504106	"	-	1800	Dpto III/SIFFAA	Fallo de Segunda Nº 203/RI/85 Ref: Reforma de funcionarios del CODICEN (1/8) Unión de Funcionarios del CODICEN que militaron en la dictadura	
504107	"	-			Resolución Nº 63504 y 63505 del BMD Reservado Nº 2357 Ref: Fallo del Tribunal de Honor (1/2)	
504108	"	-	1845	N. D. Nacional	Resolución Nº 63468 del BMDN Reservado Nº 2356 Ref: Fallo del Tribunal de Honor del Gto Cnel Ricardo Arnaud (1/1)	
504109	"	-			Resolución Nº 63503 del BMDN Reservado 2357 Ref. Fallo emitido por Tribunal de Honor de la	
504110	"	-		Dpto II/SIFFAA	TEI Nº 92/85 Ref: Presencia de un ciudadano cubano en el aeropuerto de Carrasco (1/1)	Ver Bio
504111	"	-		Dpto IV/SIFFAA	T.I. Nº 405/E/85 Ref: Entrando a Q.I.C. Clínico Gonzalo Fletas detrás de Jorge SALDAÑA (1/2)	Ver Bio
504112	1 AGO. 1985	-	0800	Dpto. Analistas	Sumario de Información del 24 al 31/JUL/85 (1/38)	Ver Bio
504113	"	2576	1200	E-2	PEI 567/85 - Información Ref. a Asamblea Gral. de A.DE.M.U realizada en la IASA el 24/7/85 (1/6)	Geog
504114	"	2578			PEI 573/85 Adj. PEI 16/85 Bn. Emg Cbte 2 - Volcán desarrollado por el Teniente Cnel Rómulo Gonzalo Fernández Cabrera (1/2)	
504115	"	2577			PEI 577/85 Adj. PEI 08/85 Comando Administrativo / Numerales Medidas Telefónicas comunicadas en el domicilio del (1/2)	1) Cartelón
504116	"	-	1520	Dpto IV/AL/SIFFAA	TI Nº 411/85 Sol Aut de Jorge Antonio GONZALEZ BIGA (1/2)	
504117	"	2585		EM 6FA (INT)	Solicitud de Autodescuento Nº 042/85 1/1	See Aut
504118	"	2588		S.S.FF.AA	Of Nº 556/S-2/85 Sol Aut (1/1)	
504119	"	2589		S.S.FF.AA	Of Nº 516/S-2/85 Sol Aut (1/1)	
504120	"	-	1630	Cnel Electrod	Resumen confeccionado por la Asesoría de la Rep sobre las Elecciones Nacionales (1/13)	Geog
504121	"	-	1600	Dpto I - LA HABANA	Reparto del 31/7/85 Ref. Cumplido en La Habana, diálogo sostenido entre Sendic Esteves	Geog
504122	"	-	1625	Dpto III/SIFFAA	TI Nº 087/V/85 Datos Filiales Nº 218/75/76/79/80/81/82/83/84/85 1/1	1) Dual 2) Geog
504123	"	2594	1720	Dpto II/EME	Solicitud de Autodescuento Nº 125/B/54/85 1/1	Ver detalle
504124	"	-			PEI Nº 89/85 Ref: Respectivos de Retorno de entrevista a la Rep Argentina 1/1	
504125	"	-	1730	Dpto II/SIFFAA	PEI Nº 90/85 Ref: Actitud de Sectores Sociales ante la situación de los Derechos Humanos 1/1	Geog
504126	"	-			PEI Nº 91/85 Ref: Especulaciones en torno al plan económico argentino 1/1	
504127	"	-	1800	Ver Analistas	Resumen de Prensa del 1º/AGO/85 del CAMPO MILITAR 1/5	Geog
504128	2 AGO. 1985	-	0840	Dpto Analistas	Memo 033/86 - Elecciones en la Fac. de Humanidades y Ciencias (ASCEEP) (1/12)	1) Bio 2)

212

A		S A L I D A				REFERENCIA	
FECHA	RECIBE	FECHA	SE CONFECCIONO	DESTINO			FECHA
1) 31/005/JW2	Sto. Torres	30/7/85	FOTOCOPIA	Ayudante	90/8000 Sdo. Pérez		23-5-85
2)							
31/005/JW2 BS	Sto. Torres						
31/0940/JW2 BS	Sto. Pérez						
31/035/JW2 BS	Sto. Morales						
2)		05/8/85	TI Nº 257/85	Dpto II/SIPRES	—	—	
31/130/JW2 BS	Sto. Carrasco						12/9/85
31/230/JW2 BS	Sto. Aldabalde						7-8-85
31/145/JW2 BS	Sto. Morales	01/8/85	Memo (A) Nº 584/85	of. de Seguridad Militar FAU			1-8-86
2)							23-5-85
31/800/010 L	Sto. Pérez	31/7/85	FOTOCOPIAS	Ayudante	01/0820/A60 Sdo. Morales		
01/1000/A60 BS	Sdo. Morales						
01/0820/A60 BS	Sdo. Morales	6/8/85	Ref. Nº 017/85	E-2			+23/7/87
01/340/010 L	Sdo. Morales	2/8/85	FOTOCOPIAS	Ayudantes	01/345/A60 Sto. Pérez		23-6-88
1) 02/640/A60 7-8-86	Sdo. Morales						23-6-88
2) 02/640/A60	Sto. Pérez						
02/540/A60	Sto. Pérez	2/8/85	Memo Nº 586/85	Dpto II/SIPRES	02/540/A60 Sto. Pérez		
	Sto. Pérez	2/8/85	Memo Nº 587/85	ETM/FA			
	Sto. Pérez	6/8/85	Memo Nº 588/85	SS DFAA			
				SS DFAA			
01/340/010 L	Sto. Pérez						24-5-88
1) 01/1000/A60	Sdo. O'Neill	1/8/85	FOTOCOPIAS	BXX	02/010/A60 BS Sgto. 1º Bonilla		23-6-88
2) 01/1000/A60	Sto. Pérez						10-10-85
02/040/A60 BS	Sto. Bonilla						
02/100/A60 BS	Sdo. O'Neill	2/8/85	Memo Nº 589/85	E-2			30-12-85
	Sdo. O'Neill						30-12-85
02/100/A60 BS	Sdo. O'Neill						30-12-85
1) 02/100/A60 BS							23-6-88
2)							23-5-88

~~13~~

213

Nº	FECHA	Nº ENT. Secret.	HORA de ENT.	PROCEDENCIA	ASUNTO	DES DESTINO
04129	02 AGO. 1985	—	0930	Dpto. Analistas	Lista 1 y 11 (Elecciones internas de ANCEP) 1/8	Analistas
SO 4130	" "	—	0940	D. I. I	Memo Verde 026/85 - Actividades del Mov. Sus principales y cartas [illegible] Salvador Toro Aparicio Fres desde Buenos Aires Mercedes (1/6)	(Bio
SO 4131	" "	—	1000	La Democracia pag 8 - 2/8/85	Desaparecidos en Chile (origen datos) 1/1	Carp. Dcap
SO 4132	" "	—		La Democracia pag 9 - 2/8/85	Los sus libros y el proceso "G" (1/1)	
SO 4133	" "	—		Busqueda - pag 7 - 1/8/85	Su proyecto de derogación del Acto 19 el F. Duplic propone destitu fuerzas de Oficiales Generales (1/1)	Sec. Bar
SO 4134	" "	—	1140	Dpto. I/ SIFFAA	Memo 5/N - Ref. a modificación a realizar en la ley 18.950-9 correspondiente a duración, asunto (1/1)	Sec. Biofrá
SO 4135	" "	—	1200	Dpto. III/ SIFFAA	Parte de Informe 215/85. Elecciones en el barrio 23 (ASCEEP-FES) favorables a la lista 9 (1/3)	Analistas
SO 4136	" "	2599	1500	A E I	PEI Nº 130/D-2/85 Ref. Acto de conmemoración de los 10 años del 1º congreso del PUP el 26/AGO 1/2	Biogr
SO 4137	" "	2600	1504	C. E.	PEI Nº 131/D-2/85 Ref: Participación por enlaces a la jerarquía del FA el 18/AGO 1/4	Biogr
SO 4138	" "	2601	1510	Dpto. III/ SIFFAA	PEI Nº 040/B/DE/85 Adj PEI Nº 09/85 Adjunto Ref. Reunión en Puerto Montt (Chile) con la pre- sencia de [illegible] 1/4	Biogr
SO 4139	" "	—	1535	Sec. Analistas	Resumen de Prensa del 2/AGO/85 del CAMPO MILITAR 1/5	Biogr
SO 4140	" "	—	1545	Sec. Analistas	Memorandum Nº 025/85 Ref: Situación Fiscal y deuda de nuestros asilados ante el Fiscal del Partido Comunista (1/6) del PEI 1/3	Biogr
SO 4141	" "	—	1730	Dpto. II/ SIFFAA	Adjunto nombres de los propietarios de los vehículos cuyas matrículas se remiten. Sin documen-	Sec.
SO 4142	" "	—	1745	Dpto. III/ SIFFAA	Parte de Informe Nº 219/BI/85 Ref: Marcha organizada por ASCEEP-FES 1/1	Sec. Inv
SO 4143	" "	2610		Dpto. E. I	PEI Nº 132/D-2/85 Ref: Reunión en apoyo de Nicaragua en la zona de responsabilidad del Grupo ANI (1/5)	
SO 4144	" "	2614	1840	Dpto. II/ SIFFAA	PEI Nº 575/B/85 Adj Memo Nº 066/85 del E-2 Ref Aruba el desembarco de Carlos IBARBURU 1/2	Biogr
SO 4145	" "	2615		Dpto. II/ SIFFAA	PEI Nº 574/B/85 Adj Memo Nº 063/85 del E-2 Ref: Infiltración izquierdista en el Sistema Educativo 1/3	
SO 4146	" "	2616		Dpto. II/ SIFFAA	PEI Nº 578/B/85 Adj PEI Nº 34/85 BuI N 7 Ref. Reunión reunión de coordinación entre ERP-PRT 1/2	
SO 4147	" "	2617		Dpto. II/ SIFFAA	PEI Nº 577/B/85 Adj PEI Nº 180/85 EMI Ref. Intervención realizada por [illegible] a los cabos de [illegible] 1/2	Bartolom
SO 4148	" "	2618		Dpto. II/ SIFFAA	PEI Nº 579/B/85 Adj PEI Nº 020/RE 10/85 Ref. Detención de Saturio Julio M. RANDA por presunto [illegible] de armamento	Bio
SO 4149	03 AGO. 1985	2607	0750	Regimiento/ SIFFAA	PEI Nº 250/85 Remite Boletín Nº 8291	Corone
SO 4150	" "	—	1200	Dpto. II/ SIFFAA	Memo S/Nº del 03/AGO/85 Ref Carta Renuncia a Iglesia FABBRI GRADDOS a Iranne pr	Sec
SO 4151	05 AGO. 1985	—	0800	Dpto. Analistas	Resumen de Prensa del 03/AGO/85 (1/3)	Sec. Biofrá
SO 4152	" "	—		Sec. Reclutamiento e Información/ SIFFAA	Parte de Informe 220/85 Ref. al Movimiento "27 de Noviembre" y aparición "27 de Nov. de 1983" (1/3)	Sec. Biofra
SO 4153	" "	2618		E-2	PEI 576/85 - Adj: Parte Periódico de Información Nº 12/85/ D.E. III del 05/NOV al 05/NOV/85 (1/11)	Sec. Biofra
SO 4154	" "	—	0800	M. RR. - EE.	Guía del Cuerpo Diplomático (Nov 1983) (1/34)	Boletín
SO 4155	" "	2603		Dirección Gral de Estadística y Censos I.A.	Boletín Mensual Nº VII (JULIO/1985 (1/76)	Analistas
SO 4156	" "	—	1100	Las Bases pag 14 - 4/8/85	Ref. a Información de Lucía Topolanski - Mariana Castro (1/1)	Carp. Desap
SO 4157	—	—	1120	Calc/Inf. de Ejército	del Aud. S/N. Ref. a Negativo de monolit (1/2)	
SO 4158	" "	2627	1250	Edición Camiseta	Oficio Mo. 1505/85 (del. Aut.) 1/1	
SO 4159	" "	2636		N - 2	Solicitud de Información Nº 144/85 (1/2)	Sec. Archi
04160	" "	2635			" " " Nº 140/85 (1/2)	

D:		- SALIDA -					REFERENCIA	
FECHA	RECIBE	FECHA	SE CONFECCIONO	DESTINO				FECHA
02 0950 A60	Sdo Rodríguez	2/8/85	Fotocopia	Biográfico	021100 A60 85	Nancy O'Neil		23-5-89
02 1100 A60 85	Nancy O'Neil							
02 1000 A60 85	for Pe							14-9-85
02 1010 A60 85	Sgto. Lucas							
02 1140 A60 85	Sdo Nancy O'Neil							30-12-85
02 120 A60 85	Sdo. [illegible]	2/8/85	Fotocopia	1) Biog 2) Nancy	0309 3006	Sdo O'Neil		23-5-89
0309 3006		2/8/85						23-6-88
0309 3006		2/8/85	Rotocopias	Archivo	02 1640 A60	Sdo Nancy		
030 A60	Sdo O'Neil	2/8/85						
050750 A60 85	Sdo Pelo	2/8/85	N° 021040-5/85	Dpto III/Extinsa	021740 A60		6/8/85 Se recibió con pase N° 1 P 5/85	15-6-89
021745 A60	Sdo Pelo							
030 P30 A60	Sdo O'Neil	2/8/85	Rotocopias	- Dpto III	030750 A60		850 4241	15-6-89
030 P30 A60		2/8/85						23-6-88
050800 A60	Sdo Mantenimiento	2/8/85		Archivo			850 4202	5-9-85
2) 050830 A60	Sdo Mantenimiento	2/8/85						23-6-85
030 P30 A60	Sdo O'Neil	2/8/85		- Dpto XX				15-6-89
030 P30 A60		2/8/85		- Dpto III	030750 A60	Sdo. Pelo		
030750 A60	Sdo Pelo	2/8/85		Archivo	050830 A60 85	Sdo Mantenimiento		23-5-89
031210 A60	Sdo Pelo			Dpto III - Dpto III	031210 A60		050820 A60 85 Sdo Mantenimiento	
051500 A60	Sdo Torres	2/8/85	Copia					23-6-88
051300 A60	Sdo Torres	5/8/85	Rotocopias	Archivo	050820 A60	Sdo de Mello		24/4/81
050830 A60 85	Sdo Mantenimiento	5/8/85	Fotocopia	Sec. Auxiliar	050820 A60	Sdo. Manzydin		15-6-89
050830 A60 85	Sdo Mantenimiento							
050820 A60 85	Sdo Mantenimiento							
051100 A60 85	Sdo Pelo							14-9-85
051300 A60 85	Sdo Botta	5/8/85	Memo 580/85	Cía. Ctral. de Ejército	(retiró el Sdo de la Compañía)			
		6/8/85	Memo (A) N° 591/85	Mesa Comercio				
		7/8/85	Memo (A) N° 552/85	N-2				
		7/8/85	Memo (A) N° 593/85	A-2				

Nº	FECHA	Nº ENT. SECRET.	HORA de ENT.	PROCEDENCIA	ASUNTO	PASE DESTINO
850 4167	5 AGO. 1985	2634			Solicitud de Delegación Nº 135/85 (1/2)	
850 4162	" "	2633			" " Nº 138/85 (1/2)	
850 4163	" "	2632			" " Nº 137/85 (1/2)	
850 4164	" "	2631			" " Nº 136/85 (1/2)	
850 4165	" "	2630	1240	N - 2	" " Nº 135/85 (1/2)	Lic. Auteca
850 4166	" "	2629			" " Nº 134/85 (1/2)	
850 4167	" "	2628			" " Nº 133/85 (1/2)	
850 4168	" "	—		Dpto. II / SIFFAA	REI 97/85 - Conferencia dictada por J.J. Serres en relación a los peligros de la Isla Harmony (1/3)	Lic. Biog
850 4169	" "	—	1305	Las Bases - 4/8/85 pág 13	Reportaje a Jorge Caicedo obtenido en 1972 - "Todavía no se" Cinco estrellas verdes (1/1)	Lic. Biog
850 4170	" "	2644			Solicitud de Información Nº 142/85 (1/2)	
850 4171	" "	2645			Solicitud de Información Nº 143/85 (1/2)	
850 4172	" "	2646			Solicitud de Información Nº 144/85 (1/2)	
850 4173	" "	2647	1240	Dpto. III / SIFFAA	Solicitud de Información Nº 145/85 (1/2)	Se Archiva
850 4174	" "	2648			Solicitud de Información Nº 147/85 (1/2)	
850 4175	" "	2649			Solicitud de Información Nº 149/85 (1/2)	
850 4176	" "	2650			Solicitud de Información Nº 152/85 (1/2)	
850 4177	" "	2651			Solicitud de Información Nº 153/85 (1/2)	
850 4178	" "	2652			Solicitud de Información Nº 154/85 (1/2)	
850 4179	" "	—	1830	Se Archiva / SIFFAA	Resumen de Prensa del 05/AGO/85 1/17	Biog
850 4180	6 AGO. 1985	—	0735	Dpto. I / SIFFAA	Memorandum S/N del 5/8/85 - Ref. a: Cuenta pro de integrantes de las FF.AA. que fueron dados de Baja (1/2)	Archi
850 4181	" "	—	0800	M.D.N.	Boletín Nº 8211 & 8212/1/2/7/8/85 - Reintegro de sumas a sus cargos (1/2)	Lic. Arx
850 4182	" "	2584	1145	M.D.N.	Oficio Nº 174/85 - Remite el pedido de informes 782 de la Cámara de Representantes Ref. a Carlos Romero de la ISUTRA (1/2)	Biog
850 4183	" "	—	1150	Sub/Decisión de Efectos	T.I. Nº 030/85 - Ref. a cumplimiento de contratos (1/3)	Jefe Dpto. I
850 4184	" "	2611	1155	E - 2	Rei 580/85 - Adj Rei 128/85/DEE - Comunica cambio de Nº de M.N. remitido al Cap. Alfonso Chiesa (1/4)	1) Castelón 2) C
850 4185	" "	2641	1220	D.E.I.	Rei 134/85 - Actividades en el BAP cuyo propietario es Hermán Lucas Jorge de la integrante de las FF.AA. (1/3)	2) Biog 2) C
850 4186	" "	—	1205	La Mañana - 6/8/86	La Asamblea de accionistas del Nacional decidió 2 expulsiones - Srres. Nelson Fornos y Vladimir Brasco) 1/1	1) Biografía
850 4187	" "	—			Declaraciones de Jaime Crompi y Luis Pippo + integrantes del Grupo de Amnistía Internacional en el Uruguay 1/1	(Biografía
850 4188	" "	2643	1230	Secretaría / SIFFAA	T.I. Nº 252/85 - Adj. Orden del C.G.E. Nº 8582	1) Anual 2) C
850 4189	" "	—	1240	Dpto. II / SIFFAA	Solicitud de Asilo Nº 236/85 1/1	Sec. Jefe
850 4190	" "	—			Solicitud de Asilo Nº 237/85	
850 4192	" "	—	1400	Se Archiva	Informe Nº 037/85 Ref: "Cuestión Internacional" en el Uruguay 1/1	Biog
850 4192	" "	—	1440	Dpto. I / SIFFAA	Informe S/Nº Ref: Sergio Anibal PAZ POSADA, funcionario de UTU en Tacuarembó	Biog

214

ENTRADA		SAÍDA			REFERÊNCIA	
FECHO	RECEBE	FECHO	SE CONFECCIONO	DESTINO		FECHO
		7/8/85	Memo (A) Nº 594/85	N-2		
		8/8/85	Memo (A) Nº 595/85	N-2		
051300 A60 85	Sr. Batista	8/8/85	Memo (A) Nº 596/85	N-2		
		8/8/85	Memo (A) Nº 597/85	N-2		
		8/8/85	Memo (A) Nº 598/85	N-2		
		12/8/85	Memo (A) Nº 599/85	N-2		
		12/8/85	Memo (A) Nº 600/85	N-2		
051245 A60	Sr. O'Neil					5-9-85
051305 A60 85	Sr. Montenegro					14-8-85
		12/8/85	Memo (D) Nº 601/85	N-2		
		12/8/85	Memo (A) Nº 602/85	N-2		
		12/8/85	Memo (A) Nº 603/85	N-2		
		12/8/85	Memo (A) Nº 604/85	N-2		
051325 A60		13/8/85	Memo (D) Nº 605/85	N-2		
		13/8/85	Memo (A) Nº 606/85	N-2		
		13/8/85	Memo (A) Nº 602/85	N-2		
	Sr. Ary Araújo	13/8/85	Memo (A) Nº 608/85	N-2		
	Sr. Batista	14/8/85	Memo (A) Nº 609/85	N-2		
061840 A60	Sr. Mesquita					
060740 A60 85	Mun. Sec. 1º Grau					
060815 460 85	Sr. 1º Grau					
061840 A60	Sr. Mesquita	6/8/85	Fotocopia	analistas	Sr. Mariel	23/9/85
061150 A60 85	Sr. Ronaldo					17/9/85
060350 A60	Sr. Mesquita					
061030 A60	Sr. Mesquita					
061040 A60	Sr. Mesquita					
061140 A60 85	Sr. Morales ②	06/8/85	Fotocopia	analistas	Sr. Mariel	23-8-85
		670 a 720 ult. - Sr. Mesquita				26-9-85
	Sr. Operador					17/9/85
		12/8/85	V.I. Nº 961/85	Dpto. II/SIAFFOO	Sr. Cardoso	
060350 A60	Sr. Otaviano	6/8/85	Solicitou devolução do processo - Dpto II/ - 061200 A60			
		6/8/85	Solicitou devolução do processo - Dpto II/ - 061400 A60			23/9/85
061040 A60	Sr. Mesquita	6/8/85	1 CÓPIA	Dpto II/SIAFFOO		23-8-85

Nº	Fecha	Nº Ent. Secret.	Hora de ent.	Procedencia
8504183	6 AGO. 1985	2675	1500	Reg C Nº 10
8504184	" "	2674		Dpto II / EME
8504185	" "	-	1600	Los Cardales
8504186	" "	2658	1730	Dpto II / EME
8504187	7 AGO. 1985	2660		
8504188	" "	2665		
8504189	" "	2668		
8504200	" "	2673		
8504201	" "	2669	0845	
8504202	" "	2663		
8504203	" "	2666		
8504204	" "	2672		
8504205	" "	2664		
8504206	" "	2661		
8504207	" "	-	0940	Dpto. I / SIFFDD.
8504208	" "	-	0945	La Hora - pag 5 - 7/8/85
8504209	" "	-		
8504210	" "	-		
8504211	" "	-		
8504212	" "	-		
8504213	" "	-	1020	Sec. Reclutamiento e Infiltración
8504214	" "	-		del Dpto. III / SIFFDD.
8504215	" "	-		
8504216	" "	-		
8504217	" "	-		
8504218	" "	-	1100	Dpto. II / S.I.FF.DD
8504219	" "	-	1130	Dpto. II / SIFFDD
8504220	" "		1205	C-2 / ESMACO
8504221	" "	-		R.E I / SIFF.DD.
8504222	" "	-	1800	D-2 / EMDE II
8504223	" "	-		
8504224	" "	-		Dpto III / SIFFDD

E-2

RESULTADO

D.I Nº 007/S.2/RE 10/85 1/1

Solicitud de subrogancia Nº 126 del 31/5/85 1/1

Resumen de Prensa del 26/AGO/85 (1/2)

Resumen de Informaciones Periodo subrayado del 24 al 30/10/85 (1/42)

PEI 551/85 Adj PEI 542/85 Rajada de Cab. Nº 1 - Acto Jura de la Constitución C. Artes. Prof. Raúl Di Iorio en ocasión de la (1/4)

PEI 597/85 - Adj PEI 08/85/Bd. I.4 - Ref. a ult. Vigencia del PCN (1/3)

PEI 550/85 - Adj PEI 74/85/D.E.II - Prof. Alberto Bernardo Conti (Liceo Nº 2 C. Florida) reparto a los alumnos. (1/2)

PEI 601/85 - Adj PEI 70/85/DE. II - Artículo titulado "Boda de Lesa y ya" (diario Acción C. Ofrecidos) firmado por la (1/3)

PEI 585/85 - Adj Mensaje 071/85 Ref. al H. de Clínicas - Univ. de la Rep. Fallo arbitrario de derechos humanos (1/8)

PEI 586/85 - Adj Mensaje 65/85 (amplia PEI 574/85) Ref. a su intervención y Sra. periodista en el Instituto Educativo. (1/2)

PEI 583/85 - Adj Mensaje 68/85 - Infiltración Inf. en el Instituto Educativo Superior Univ. de la Rep. (1/12)

PEI 581/85 - Adj Mensaje 67/85 Acción contra de infiltración y copamiento Inf. en la Escuela Superior - Tele acerca Fral. (1/5)

PEI 582/85 Adj Mensaje 65/85 - Infiltración Inf. en CESBS. Curso 10 de Mayo (Ingreso de un alumno) (1/12)

PEI 592/85 Adj. PEI 32/85/Bd. I. Nº 7 - (Ref.) - a su intervención relacionada con el MCN (T) (1/5)

Mensaje N - Ref. - a fallecimiento en Nicaragua de Marcos Contreras Iglesias (1/2)

Secuestrados en Argentina prestaron declaración - Procesal García Lecto Teniente en BS. AS. (1/1)

Parte de Informe 221/85 - Numerosas detenciones de FAS y ASCEEP-FAS al margen del Curso Nº 26 (ordenó que hacerse un cuadro) (1/1)

" " " 222/85 - Reunión de profesores y alumnos en Liceos Nº 1 sonde y Nº 17 (1/1)

" " " 223/85 - Ref. a Hugo Fernández Fairgold (abandonará el cargo que ocupa como titular en el H. T. 95 (1/1)

" " " 224/85 - La Ora. Pablo Ruiz abandonará el cargo para desempeñarse en el exterior del país (1/1)

" " " 225/85 - UTU - (ocupación a todas las dependencias en solidaridad con el I.P.D) (1/1)

" " " 226/85 - MARCHESE - Candidato Sra. Iglesias será elevado para ocupar el cargo de Teniente (1/1)

" " " 227/85 - Thomas Arancibia será elevado por su gestión que ha sido la que encuentra en Salto Fabrica (1/1)

" " " 228/85 - Ref. a: Reunión Moral - representado en mucho país (Sra. Francisco Alarcón y Lima Coloccio (1/9)

" " " 230/85 - SERPAJ - Tiene montado el equipo de organización y seguimiento y recolección de datos. (1/2)

T.I. Nº 182/85 - Adj. documentación de Juan R. Ferreira (C. de identidad - pasaporte, etc.)

Novedades de Grabación - Radio Nederland (Holanda) del 03/8/85 (1/12)

P.I. Nº 050/85 (Sol. Sust. de SEÑAL) - Despachante de Aduana (1/1)

Parte de Informe Nº 229/85 - Ref. Julio Echeverry Extranjero (se reunió con 6 días Quidcile en Inglaterra)

PEI Nº 187/85 Adj. Procesado en R. Treinta y Tres de Walter CERES CUBA Sindicalista

PEI Nº 188/85 Adj: Reclutamiento en Mdo por el Mov 26 de Marzo (AT) contra VOSTRET

P. de Inf. Nº 185/21/85. Ref: Mensaje Pro Unidad Democrático, Adj panfleto del Frente

215

D: FECHA	RECIBE	FECHA	SALIDA: SE CONFECCIONO	DESTINO		REFERENCIA	FECHA
061530AGO	Cdo. 7 Tf	7/8/85	Memo (A) Nº 612/85	Reg. Cab. Nº 10			
071030AGO	Sto Montangel	7/8/85	Memo (A) Nº 613/85	E-2			5-9-85
1) 070900AGO85	Sto Montangel						23-5-89
2) 130100AGO	Sto Montangel						17/9/85
							27/9/85
071030 AGO 85	Sto Montangel	07/8/85	Fotocopias	Dpto. Analistas	071200AGO85		5-9-85
							5-9-85
							30-1-86
							5-9-85
						8504145	30-6-86
							5-9-85
							17/9/85
1) 071030AGO85							
2)			FOTOCOPIAS	Optos. Anal. III y II	Re I - 290 ... 071200AGO85 → 071200AGO85	8504369 · 8504662	1-10-85
071030AGO85	Sto Montangel		Fotocopias	Dpto. III y Analistas	071005AGO85 / 070910AGO85		5-9-85
070945AGO	Sto Ri						14-9-85
							1-10-85
							14-8-85
							5-9-85
071200AGO85	Sto Montangel	07/8/85	FOTOCOPIAS	Dpto. Analistas	071200AGO85		5-9-85
							14-8-85
							5-9-85
							14-8-85
							17/9/85
							1-10/85
071200AGO85	Sto Montangel	7/8/85	Fotocopias	Optos. Anal. y III	071200AGO85		5-9-85
071235AGO85	Sto Batista	8/8/85	Memo Nº 614/85	C-2 DESMACO			
		7/8/85	Fotocopias	Analistas y Dpto II	080950AGO85	081200AGO85	14-8-85
081200AGO85	Sto Montangel	7/8/85	FOTOCOPIAS	Analistas			19-8-85
		8/8/85	Nº 018/85	Analistas	071805AGO		1-10-85
081200AGO	Sto Montangel	8/8/85	FOTOCOPIAS	Analistas			5-9-85
		7/8/85	FOTOCOPIAS				

16

216

Nº	FECHA	Nº ENT. SECRET	HORA de ENT.	PROCEDENCIA
8504225	07 AGO. 1985	✓	1840	Dpto III (AL) / SIFFAA
8504226	" "	—	1900	DNII
8504227	" "	2691		
8504228	" "	2690	1915	I H / Iº Inst 3er Tomo
8504229	" "	2689		
8504230	" "	2688		
8504238	08 AGO. 1985	—	0950	Cumpanuco - pag 7 - 8/8/85
8504232	" "	—		Dpto. II / SIFFAA
8504233	" "	—		Dpto. Analistas
8504234	" "	—		
8504235	" "	2685		
8504236	" "	2683	1020	D - E - I
8504237	" "	2684		
8504238	" "	2681		
8504239	" "	2686		E - 2
8504240	" "	2687		E - 2
8504241	" "	2682		D. E. I.
8504242	" "	—		Secretaría / SIFFAA JA
8504243	" "	—		La Hora - pag 4. 8/8/85
8504244	" "	—	1130	Búsqueda - pag 28. 8/8/85
8504245	" "	—		Búsqueda - pag 11 - 8/8/85
8504246	" "	—		Busqueda - 8/8/85
8504247	" "	—		Busqueda - 8/8/85
8504248	" "	—		SERPAJ
8504249	" "	—	1440	Dpto I / SIFFAA
8504250	" "	—	1445	Dpto III / SIFFAA
8504251	" "	—	1600	Sec Analistas
8504252	" "	2699		2da Div EMGA
8504253	" "	2698	1730	
8504254	" "	2692		Dpto II / E.M.E.
8504255	09 AGO. 1985	2701	1125	O. I. I.
8504256	" "	—		Busqueda pag 8 - 8/8/85

D E S C U E N T O

		POS
III Nº 419/P/85	Ref: Distribución de Carne con cargo por la Sec. Administrativa (1/2)	DESTINO
Sumario de Información de la Jefatura de JULIO (1/28)		Sec Personal 2
PEI 1137/85	Ref: Deja sin efecto captura de María Eva DIAZ TORRES (1/1)	Cargo
PEI 1138/85	Ref: Deja sin efecto captura de Ma. Alicia AIELLO IBARRA (1/1)	
PEI 1141/85	Ref: Deja sin efecto captura de Sergio Fdo LAGUNA ECHENIQUE (1/1)	
PEI 1144/85	Ref: Deja sin efecto captura de Stella GONZALEZ VIDAL (1/1)	
Comisión parlamentaria investigadora sobre los desaparecidos (1/1)		Carp. "Desap
PEI 100/85 - Detención de dos ciudadanos uruguayos en Argentina (uno especifica nombres) (1/1)		Candidatos
Sumario de Información del 31/JUL al 07/AGO/85 (1/29)		Biográfico
Resumen de Prensa del 07/AGO/85 (1/7)		Biografico
PEI 135/85 - El 28/7/85 se adhirió una nota del P.C.U en C. Prado donde se entregó el Carne del P.C.U a los militares detenidos (1/2)		1) BXX - 2)
PEI 136/85 - En la Iglesia "Cristo Rey" se efectúan entrega de ropa a los detenidos Uruguayos (1/1)		Anabel
PEI 142/85 (Ampliación y Rectificación) Ref. a la entrada NOVIEMBRE (Presunto doc. de la S.I.D. de Cargo Fiscal)		Biográfico
PEI 137/85 - Vacunación de personal del 3er Escalón de Mantenimiento Divisionario "LA TABLADA" (1/2)		Biográfico
PEI 140/85 - Ref. a la apertura de la Escuela Nº 147 "Irlanda" (demuestra un Texto hasta P. hacia el personal) (1/2)		Biográfico
PEI 604/85 - Adj. Parte Periódico de Información Nº 07/85/D.E.III del 23/NOV/85 (1/22)		Biográfico
PEI 603/85 - Adj. PEI 51/85/R.C.3 (Amplia PEI 362/85) Designación de la Prof. Hasta Meloni como Directora del Liceo (1/3)		Biográfico
PEI 139/85 - (Amplia PEI 132/85) Adj. Ficha de Biblioteca Pública recogidas en distintos actos (comité uruguayo) (1/8)		Biográfico
Orden de Servicio Nº 32/85 (1/2)		Cuadro de O
Solidaridad del MCN con Jaime Garzón de Marcos Contreras (1/1)		
Invasión de Radio "Moscú" Centro Periodístico (Guerrilla Serrano) Todos Dan público (1/1)		
Diputado Carlos Garat (Mov. de la Patria) Condenado (1/1)		
Viaja el Diputado Roberto Asiain a Europa (1/1)		Bio
Carta remitida por la Prof. Olga Pereira de Europa: Relación de detenidos (1/1) Oct. 1984		
Documento Y.S.: Amnistía y lucha contra el Terrorismo de Estado Condiciones para la transición democrática (1/12)		
Memo Sº Nº del 8/AGS/85 Ref: Antecedentes de Richard Daniel DENIS (detenidos) (3)		Bio
Memo Sº Nº Ref: Desglosamiento de fichas Nros 030858-5 y 030858 de Carlos CANTAMESSA (1/1) Raúl CANTAMESSA		Bio
Resumen de Prensa del 08/AGO/85 (1/8)		Bio
Solicitud de Información Nº 157/85 (1/2)		
Solicitud de Información Nº 155/85 (1/2)		Sec A
Solicitud de Antecedentes Nº 127 del 30/85 (1/1) País con Dict. vol hasta el 31/DIC/85		
Memo Secreto Nº 31/85 - Homenaje a los Asesinados y exiliados del MOV. 26 de Marzo, MCN y PVP. Dice un Agregado al (1)		Bio 2) M
Notas Biográficas de personas que en Montevideo dictó el P.P. peruana, empresario y de la Central anti-Sendero (1/1)		Bio

216

FECHA	RECIBE	FECHA	SE CONFECCIONO	DESTINO			REFERENCIA	FECHA
080820A6085	Cbo. Florinda							
081910A60	Sdo O'Neil	8/8/85	1 Ejemplar	Sec Analistas		Sdo [illegible]		
081200A60	Sto Montangel							5-9-85
								5-9-85
								5-9-85
								5-9-85
080950A6085	Sdo Ré							14-9-85
081245A60	+ Sdo Marzedo	8/8/85	Fotocopia	Opto III / SIFFAA.	081445A60	[illegible]		
081200A60	Sto Montangel							30-06-86
1) Sto. [illegible]	081220A6085							30-1-86
2) 091220A60	Sto Montangel	8/8/85	Fotocopia	Analistas	081245A6085	Sdo Marzedo		5-9-85
081245A60	Sdo Marzedo							
130900A60	Sto Montangel	13/8/85	Fotocopia	Analistas	131240A6085	Sdo [illegible]		5-9-85
081200A60	Sto Montangel	8/8/85	Fotocopia	Opto. Analistas	081245A6085	Sdo Marzedo		28-9-85
								15-6-89
							• 8503319	5-9-85
							• 8504143	28-9-85
081130A6085	Cbo Florinda							
081200A6085	Sto Montangel							7/10/85
								28-9-85
								28-9-85
								19-8-85
090746A6085	Sdo Morales	8/8/85	Memo S/Nº	Ayudante 2do Cte de la D.E.I				7/10/85
								23-8-85
								7/10/85
081740A60	Cbo Martinez	15/8/85	Memo (A) Nº 615/85	N-2				
		17/8/85	Memo (A) Nº 616/85	N-2				
		13/8/85	Memo (A) Nº 617/85	E-2				
091220A6085	Sto Montangel	9/8/85	Fotocopias	Anal. y Opto. III / SIFFAA.	091230A60 / 091135A6085	[illegible]		5-9-85
091220A6085	Sto Montangel							1-10-85

17

217

Nº	Fecha	Nº ent.	Hora de ent.	PROCEDENCIA	ASUNTO	PASE
8504257	9 AGO. 1985	2723	1430	DPTO III/EME	1/ Solicitud de Antecedentes Nº 1289/ST/85 1/1	DESTINO: Sec. Ad
8504258	" "	2722			2/ Boletín de Antecedentes Nº 1290/ST/85 1/1	
8504259	" "	"			3/ Solicitud de Antecedentes Nº 008/85 1/1	
8504260	" "	2719	1900	C/ Inf de E.	4/ C/ Nº 1070/85 Ref: Deja sin efecto copiado de Ma. del Pilar Vasquez de Velasco PIOLI 1/1	
8504261	" "	"	1900	J.T. 1º Inst 2do Turno	5/ Telex Nº 0350/85 Ref: Robo del Monumento de Libertad Nacional (Histórico) 1/1	Biografía
8504262	" "	"	1900	DNII	6/ PEI Nº 1037/85 Ref: Posible asesinato de Jaime Fonseca en la Diócesis Honduras 1/1	Biografía
8504263	" "	"	1904	DPTO II/SIFFAA	7/ Telex S/Nº Ref: Situación Política en Nicaragua 1/2	Biografía
8504264	10 AGO. 1985	"	0945	Sub-Dto/SIFFAA	8/ Justicia Militar Ordenó a la Civil competencia en caso de fusilados por desaparecidos (1/1)	Cart. - Desap.
8504265	" "	"	1015	Busqueda 8/8/85 pag 1	9/ Diario Nacional argentino pide la disolución de ninos desaparecidos (1/1)	
8504266	" "	"		la hora - pag 2 - 10/8/85	10/ Inauguración próximo del PCV "Chavez Sosa" (1/1)	
8504267	12 AGO. 1985	"	0745	la hora - pag 4 - 10/8/85	11/ Parte de Infante 240/85 - Diálogo Continental "Encuentro realizado en la Habana el 29/Jun. al 03/AGO/85	Desaparecidos
8504268	" "	"	0845	R. e I.	12/ T.D. N 257/85 Adj. BAON - 8212, 8214 y Reservado 2358/85	1) Anal. 2) Cart.
8504269	" "	"		Secretaría SIFFAA	13/ Boletín Reservado N: 2358/2/8/85 - Situaciones de reforma de Anal H. Pereyra (1/3)	Sec. BXX
8504270	" "	"	0930	MDN	14/ Resumen de Prensa del 09/8/85 (1/15)	
8504271	" "	"		Dpto. Analistas	15/ Resumen de Prensa del 10/8/85 (1/8)	Sec. Biografía
8504272	" "	2718		E-2	16/ Sumario de Informaciones del 30/JUL al 06/AGO/85 (1/42)	1) Anal 2) Cart.
8504273	" "	"		Dpto. Analistas	17/ Memo 39/85. Información sobre el Movimiento 26 de MARZO (AT) (1/2)	(Biográfico)
8504274	" "	"		Dpto. III/SIFFAA.	18/ Novedades de Grabaciones Radio Habana del 07 2200 AGO 85 (1/1)	Sec. Biog
8504275	" "	"			" " " " " del 07 2100 AGO 85 (1/1)	
8504276	" "	2536	1040	E-2	19/ PEI 561/85 - Adj. PEI 119/85/DEI/Analis PEI 455/85) Reunión realizada el 17/JUL/85 de la Asoc. de Abogados sobre Trib. Judiciales (1/3)	3XX
8504277	" "	2671		E-2	20/ PEI 584/85 - Adj. PEI 87/85/Brig. de Ing. Nº 5 - Diario LA HORA opinión editorial a cambio de la interferencia de Cuba (1/2)	Biografía
8504278	" "	2658		E-2	21/ PEI 585/85 - Adj. PEI 129/85/DEI Ref. a la Operativo "PLAN RETORNO" - Bandas armadas en Carabobo 2035 (1/3)	Biográfico
8504279	" "	2667		E-2	22/ PEI 566/85 - Detenidos en la Cárcel Central del S.F.M. en el 5to. Piso ejecutó un contacto por oficios enlace entre ex- militares y políticos detenidos (1/2)	(Biografía)
8504280	" "	2662		E-2	23/ PEI 593/85 - Adj. PEI 78/85/DE III. Tráfico ilegal de armas entre Brasil, Uruguay y Argentina sospechoso buque tanque Yaguay (1/2)	Bio
8504281	" "	2567		Rep. Delegación de Uruguay ante la JID	24/ Oficio 31/85 - Entrevista de la oposición fue en la XII Conferencia Naval Interamericana para presentarse el H. Gral. Gral. de (1/16)	Bio
8504282	" "	"	1130	Las Bases - pág 20 - 11/8/85 Lídia Pol	25/ FERPAZ Reunión Inter de desaparecidos Comunicado (1/1)	Desap. - Secuest.
8504283	" "	"	1140	Dpto. Analistas	26/ Memo 38/85. Elecciones en la Asoc. de Abogados (1/2)	Sec. (Biog
8504284	" "	"	1150	Búsqueda. 8/8/85	27/ Miguel Cecilio (Ex. Asesor Sec. de Asuntos del P.Vat) "En Elecciones Pais de cada 5 votó por comunista en la Conducción" (1/1)	Sec. (Bio
8504285	" "	2734	1245	D-2/EMD.E-III	28/ T.I. No. 23/85 (1/1)	
8504286	" "	2735			29/ T.I. No. 24/85 (1/1)	
8504287	" "	2732		N-2	30/ Solicitud de Información Nº 162/85 (1/1)	Sec. Analis
8504288	" "	2733			31/ " " " Nº 159/85 (1/2)	

217

A :

FECHA	RECIBE
18/8/85	Sdo N. 2
121000 A60 85	Sdo Rodrigues
121000 60	Sdo O'Neill
12 1000 A60 85	Sdo Rodrigues
120845 A60	Sdo [illegible]
10 A60 85	Sdo [illegible]
101015 A60 85	
120945 A60	
1) 120945 A60 85	
121200 A60	
121040 A60	
121000 A60 85	Sdo Rodrigues
070815 OCT 85	
12 0815 A60 85	
16 1020 A60	Sdo Montenegro
121110 A60 85	Sdo Montenegro
211100 A60 85	Cap Lage
121200 A60 85	Sdo Melo
121200 A60 85	Montenegro
120700 A60	Sdo O'Neill
121130 A60 85	Sdo Montenegro
121200 A60 85	
121215 A60 85	Sdo Pereira

- S A I D A -

FECHA	SE CONFECCIONO	DESTINO
13/8/85	Memo (A) Nº 618/85	E-2
14/8/85	Memo (A) Nº 619/85	E-2
13/8/85	Memo (A) Nº 620/85	Cap Engº de Efectivo
9/8/85	Se confeccionó 1 fotocopia para	Sec Auxiliar (Autorizado por el Señor Asesor)
9/8/85	FOTOCOPIA	Auxiliar
9/8/85	FOTOCOPIA	Auxiliar
12/8/85	Fotocopia	Biográfico
29/8/85	Memorandum S/N	1) Biog. - 2) Opto II / SIFFAA
12/8/85	Fotocopias	
19/8/85	T.I. Nº 270/85	Opto II / SIFFAA
12/8/85	FOTOCOPIAS	Opto Analistas y III
12/8/85	FOTOCOPIAS	Analistas
12/8/85	Fotocopia	analistas
13/8/85	Memo (A) Nº 621/85	D-2/EM/DE III
13/8/85	Memo (A) Nº 622/85	D-2/EM/DE III
15/8/85	Memo Nº 623/85	N-2
17/8/85	Memo Nº 624/85	N-2

121200 A60 85	Sdo Montenegro	Biográfico (asunto)
121200 A60	Sdo Montenegro	a documentación del legajo / en poder de
—	—	
121100 A60 85	Sdo Rodrigues	
121200 A60 85	Sdo Melo	
121200 A60 85	Sdo Montenegro	
121200 A60 85	Sdo Montenegro	

REFERENCIA

Memo Sgto 1º CASTELLANO	4506
	4482
	a 850637

FECHA

1-10-85
1-10-85
17-10-85
14-9-85
14-9-85
12-9-85
20-1-86
28-10-85
15-6-85
30-10-85
14-6-85
23-8-85
10/9/85
23-8-85
28-9-85
17/9/85
30-12-85
1-10-85
28-10-85

Nº.	FECHA	Nº ENT. SECRET.	HORA de ENT.	PROCEDENCIA	ASUNTO	POSIBLE DESTINO
SO 4289	12 AGO 1985	--			Parte de Informe Nº 234/RI/85 Ref: Detención de Rodney Arismendi (P.C.) 1/2	1) Bregg
SO 4290	"	-			Parte de Informe Nº 232/RI/85 Ref: Aparato Armado del P. Comunista 1/2	1) Bregg
SO 4291	"	-			Parte de Informe Nº 233/RI/85 Ref: Detención de cuadros del P. Comunista 1/1	
SO 4292	"	-			Parte de Informe Nº 236/RI/85 Ref: Actividades de Hnos. FERREIRA en ASU 1/1	
SO 4293	"	-			Parte de Informe Nº 237/RI/85 Ref: Detención de un Liberado del EMR 1 que tenía en su poder UR$ 14.000 1/1	
SO 4294	"	-	1ro	Dpto III - R e I.	Parte de Informe Nº 238/RI/85 Ref: Liberados del EMR 1 relacionados en Operativo Cibernético llamado la atención 1/1	
SO 4295	"	-			Parte de Informe Nº 241/RI/85 Ref: "Indagación Ambiental" Amplía P. Inf. Nº 240/RI/85 1/2	1) Bregg
SO 4296	"	-			Parte de Informe Nº 242/RI/85 Ref: Restablecimiento de Libertad con cuba para Seminario	
SO 4297	"	-			Parte de Informe Nº 243/RI/85 Ref: Detenidos vinculados al Senador FLORES SILVA 1/1	
SO 4298	"	-	1700	Dpto II / SIFFAA	Informe Ref: Reunión de Habana sobre la Deuda Externa 1/3	Archivo
SO 4299	"	-	1730	Dpto II / SIFFAA	PEI Nº 105/85 Ref: Guillermo DERMIT integrante del Flor 26 Marzo 1/1	1) Bregg
SO 4300	"	2742		Dpto II / EME	PEI Nº 611/85/85 Ref: Detenidos integrantes de ASCEEP-FES, ASCEEP-FENAPU, Rev. Centro de Estudios 1/4	Bio pap
SO 4301	"	2738	1ro	Dpto II / EME	PEI Nº 611/85/85 Ref: PEI Nº 13/85 EME Ref: Sra. Roberto CEIRAS, actualmente en Rivera 1/4	B X X
SO 4302	"	2739		Dpto II / EME	PEI Nº 612/85/85 Ref: Delegados de grupos de clase del Inst. Sup. de Educación 1/2	Ofic
SO 4303	"	2740		Dpto II / EME	PEI Nº 613/85/85 Ref: Festival de canto Popular en Tacuarembó 1/2	
SO 4304	"	2741	2do	Dpto II / EME	PEI Nº 614/85/85 Ref: Inauguración en Libro de PANDO y Festival 1/2	
SO 4305	"	-		Dpto II / SIFFAA	PEI Nº 108/85 Ref: Sociedad Italiana Cultural, Recreativa y Social de Florida 1/1	
SO 4306	13 AGO 1985	2737	0900	D-2/EM/DE. D	PEI 197/85 - Informe dirigido al Mte. de la Comisión del Senado Cnel. Rodolfo Caubarrere, Telefonemas dirigidos (1/7)	Geografía
SO 4307	"	-	0850	Dpto. Auditoría	Resumen de Prensa del 12/8/85 (1/27)	Bio pap
SO 4308	"	-	1000	Aquí - pág 9 - 13/8/85	Hs. Militares reclaman jurisdicción - Muere ex-preso político Jaureguy Acosta en cárcel clandestina (1/1)	Bio pap
SO 4309	"	-	1010	Dpto. III / SIFFAA.	Informe 60/85. Operación de Inteligencia sobre la Organización clandestina del PVP (Partido por la Victoria del Pueblo) 1/38	Dpto.
SO 4310	"	-	1020	Delegado de Clubes Militares en el SIFFAA.	I.I 67/85 - Nota del Centro Militar - Adquisiciones del Libro "Servidumbre y Grandeza Militar" (1/2)	1) Dpto. 2) Cp
SO 4311	"	-	1240	Ca. C/Inf. de Ejército	Solicitud de Antecedentes Nº 10/85 (1/1)	Ver Antecedentes
SO 4312	"	2727	1000	Secretario / SIFFAA	TEI Nº 265/85 De Comunicación del C.G.E Nº 15	Concurso
SO 4313	"	-		Ver Anexo / SIFFAA	Resumen de Prensa del 13/8/85 1/1	1) Bregg
SO 4314	"	-			Parte de Informe Nº 244/RI/85 Ref: Remisión del retirado del CODICEN: Enrique (ESSA) 1/1	2) Israel (W
SO 4315	"	-			Parte de Informe Nº 245/RI/85 Ref: Sesiones Ordinarias del Consejo de Fac. de Derecho 1/4	
SO 4316	"	-	20		Parte de Informe Nº 246/RI/85 Ref: Agrupación Independiente de Derecho (Lista 1428) 1/2	
SO 4317	"	-	1610	Dpto III / R e I. SIFFAA	Parte de Informe Nº 247/RI/85 Ref: Detención de Embargado (Cédula: Mario Fernández) 3/1 Servicio para el actual Vicecon	
SO 4318	"	-			Parte de Informe Nº 248/RI/85 Ref: Diálogo de Pacificación Uruguayo de la Soleda 1/1	
SO 4319	"	-			Parte de Informe Nº 249/RI/85 Ref: Inauguración de local del "26 de Marzo" en Fray Bentos 1/4	1) Bregg
SO 4320	"	"			Parte de Informe Nº 251/RI/85 Ref: Propuesta realizada por un Señor al Cte. en Jefe del E.C.	

218

D:

FECHO	PEDIDO
17002160	Sdo O'Neill
14/10/85	Sdo Morais
17460	
170830	Sdo Melo
	Sdo O'Neill
17250160	
13/8/85	
130900 A60	Sdo Montenegro
131025 A60 85	Sdo Melo
140850 A60 85	Sdo Morais
130880 A60 85	Sdo Montenegro
221030 A60 85	Sdo Montenegro
130800 A60 85	Sdo Montenegro
131000 A60 85	Sdo Melo
131020 A60 85	Sdo 1º Sargento da Reserva
131240 A60 85	Sdo N. Iz.
131500160	Sdo Rodrigues
140950060	
95 1240 A60 85	Sdo Melo
92 1240 A60 85	Sdo Melo

- SOLICITADO -

FECHO	SE CONFECCIONOU	DESTINO	REFERENCIA
12/8/85	Fotocópias	Auxiliares	215 45 A60
		Auxiliares - Dpto II	121530160 Sdo Oliveira 4262
		Auxiliares - Dpto II	215300 Sdo Oliveira
12/8/85	Fotocópias	Auxiliares	127500160 Sdo Rodrigues
13/9/85			131240 A60 Sdo Montenegro
14/8/85	Memo (A) Nº 626/85	E-2	
13/8/85	Fotocópias	Auxiliares	131240 A60 Sdo Montenegro
19/8/85	Memo (A) Nº 625/85	Co. C/Inf. de E.	
19/8/85	T.I.N: 270/85	Opto-II/S.S.F.F.A.A.	Ver Caderneta
23/8/85	Fotocópias	Auxiliares Dpto I	131240 A60 Sdo 2ºSargento Montenegro
13/8/85			

FECHO
10-10-85
10-3-86
7/10/81
17/9/81
5-9-85
5.9-85
28-10-85
1-10-85
17/9/81
17/9/81
23-8-85
17/9/85
2/10/85
10-10-85
05-6-89
4-3-86
26-6-89
1-10-85
2-6-89
25-6-86
1-10-85
28-8-85
2/10/81
10-10-85

Nº	FECHA	Nº ENT. SECRET.	HORA de ENT.	PROCEDENCIA	ASUNTO	PASE A: DESTINO
8504321	14 AGO. 1985	2760		Direc. Nal. de Policía Caminera	Oficio Nº 1518/85 (Sol. Aut.) 1/2	Archivo
8504322	" "	2756		D.E.I.	PEI 148/85 - Marcha a pie desde la C. Pando hasta el Palacio Legislativo organizada por INCASA (Industria Laminadora S.A.) (1/6)	Bco. Info.
8504323	" "	-		Dpto. II / SIFFAA	PEI 104/85 - Asociación uruguaya de turismo rural ecuestre entrevistado con la delegación de Obras Continental (1/1)	Biografías
8504324	" "	2752		D.E.I.	PEI 144/85 (Amplía PEI 51/85 del EME) (Ref. a posible movimiento de armamento y actividades sospechosas en un Comando (1/2)	1) Biog. 2)
8504325	" "	2759		A-2	Parte Especial 30/85 - Perdido y hurto de armas pertenecientes a esa Fuerza Aérea (1/1)	Analistas
8504326	" "	2751		D.E.I.	PEI 143/85 - Acto del P. Comunista en la estación 18 de Mayo y Pedro Boffiani el 03/8/85 (1/1)	Biografías
8504327	" "	2753	0830	D.E.I.	PEI 145/85 - (Arrendó en la casa de la Flia. Sierra (Avda. Garibaldi 2877) (solicitado por Mauricio Rosencoff (NCO) ex domiciliado con la finalidad de ayudar a los asilados de la Embajada) (1/1)	Biografías
8504328	" "	2754		D.E.I.	PEI 146/85 - Tarjetas de la Escuela 53 "Gral. Artigas" les habrían solicitado 3 cámaras de 2 clases y lápiz J. Andrews (1/1)	Analistas
8504329	" "	2755		D.E.I.	PEI 147/85 - En la feria Tristán Narvaja vendían imágenes idénticas utilizadas por distintas unidades del Ejército (1/2)	Biog. [
8504330	" "	2757		D.E.I.	PEI 149/85 - Pamflelo firmado por Federación ANCAP entregado en la feria de Tristán Narvaja (1/3)	Biog. [
8504331	" "	2760		C-2 / ESTADO	PEI 018/85 - Adj.: Edicto (060/85) (pedido al cuerpo de docente de un Instituto de Enseñanza Secundaria (1/13)	Biog. [
8504332	" "	-		D.N.I.I.	Ref. a relación de las personas que ocuparon el INA. 30 pto en Avda. del Libertador 2025 (1/21)	Biográficos
8504333	" "	-	0910	La Hora - pág 2 - 14/8/85	Oficio de Intersindical de los FFAA. Pide detalles sobre represión. Caso Manuel García (1/1)	Carp. "Asap."
8504334	" "	-	1020	Aquí - pág 6 - 13/8/85	Frente Amplio y P. Nal. presentaron proyecto ref. a la restitución de militares (1/1)	Sec. Bxx
8504335	" "	-	1110	Dpto. III SIFFAA C-2 / ESTADO	Hoja de servicios y hechos del Sr. Tte. Julio C. Barbosa Plá (1/8)	Sec. Bxx
8504336	" "	2761	1220		P.I. Nº 059/85 (1/1)	Sec. Antecedentes
8504337	" "	-		Secretaría / SIFFAA. IA.	Orden de Servicios Nº 33/85 (1/2)	Cuadro de Ordenes
8504338	" "	-	1620	Dpto I / SIFFAA - Identificación	Informe Nº 142 - Informe del 14/AGO. Ref.: Asamblea General en el Liceo Nº 1 del 13/AGO/85 (1/1)	Pasa a Biog.
8504339	" "	-	1700	Sec. Analistas	Resumen de Prensa del 14/AGO/85 1/11	
8504340	15 AGO. 1985	-	0830	Prensa	Comparendo Nº 102 / 15/AGO/85 (1/12)	Dir. Bxx
8504341	" "	-		La Hora - pág 1 y 3 15/8/85	Declaraciones de Julio C. Barbosa Plá (ex-Tte. 1ro) (1/8)	Analistas
8504342	" "	2715/16	0900	El Mundo en Español Servicio de Prensa	Documento, artículos y comentarios de "La 102 de la Democracia" Video - Uruguay (1/6)	"Carp. Asap."
8504343	" "	-	0910	Dirección SIFFAA	Declaraciones de Julio C. Barbosa (ex-integrante del SID)	Biográfico
8504344	" "	2765		J.M.I. 3er Turno	Of. 243/85 - Solicita dejar sin efecto la suspensión y reclutamiento de los Sres. Ferreira (1/1)	Biográfico
8504345	" "	-		Dpto. Analistas	Resumen de Información del 07 al 14/AGO/85 (1/32)	
8504346	" "	-	0945	Prensa. Suplemento de "La Mañana"	Acta de fundación de la Asociación Nal. de Anticuadores y Corredores - 1935-1985 (1/28)	
8504347	" "	2764			Oficio Nº 60/85 (Sol. Aut.) 1/1	Sec. Antec.
8504348	" "	2763		S.S.FF.AA.	Oficio Nº 59/85 (Sol. Aut.) 1/2	
8504349	" "	2762			Oficio Nº 58/85 (Sol. Aut.) 1/2	
8504350	" "	-	1430	Dpto I - BUSQUEDA	Recorte del 15/AGO/85 (Ref. Juan Pivel Devoto reclama compensación en caso Tarigo) 1/1	Sec. Bxx
8504351	" "	-		Sec. Analistas	Resumen de Prensa del 15/AGO/85 1/13	Sec. Biog.
8504352	" "	-	1810	D.2 / ESTADO	PEI (1) Nº 20/85 Amplía PEI 175/85 Ref. Reunión de los líderes del FLN (1) 1/1	Biog.

219

D		- S A L I D A -					REFERENCIA	
FECHA	RECIBE	FECHA	SE CONFECCIONO	DESTINO				FECHA
141[illegible]0 AGO 85	Sdo. Batista	16/8/85	Memo (D) Nº 627/85	D Nal D.C				
221030 AGO 86	Sdo. Montanaje	15/8/85	P.I. Nº 029/85	DNII				30-6-86
140950 AGO 85	Sdo. Morales	14/8/85	FOTOCOPIAS	Analistas	141220 AGO	Sdo. 1º Florencia Jr.		7/10/85
141220 AGO	Sdo. 1º Florencia Jr.						8503826	10-10-85
140950 AGO 85	Sdo. Morales	14/8/85	FOTOCOPIAS	Analistas	141220 AGO	Sdo. 1º Florencia Jr.		10-10-85
141220 AGO 85	Sdo. 1º Florencia Jr.						8504496	17-10-85
140950 AGO 85	Sdo. Morales	14/8/85	FOTOCOPIAS	Analistas	141220 AGO	Sdo. 1º Florencia Jr.		23-8-85
141100 AGO 85	Sdo. [illegible]							23-8-85
140910 AGO 85	SOMRe							23-8-85
141020 AGO 85	Sdo. Melo							4-3-86
141110 AGO 85	Sdo. [illegible]							14-9-85
141230 AGO 85	Sdo. Florencia	16/8/85	Memo (D) Nº 628/85	C-2/ESMACO				
141[illegible] AGO	Sdo. [illegible]							
151000 AGO 85	Sdo. Morales							30-6-86
150830 AGO 85	Sdo. [illegible]							
151000 AGO 85	Sdo. 1º Florencia Jr.							
150010 AGO 85	SOMRe							14-9-85
151000 AGO 85	Sdo. Morales							17/9/85
								30-6-86
								23-8-85
151010 AGO 85	Sdo. Batista	21/8/85	Memo (A) Nº 629/85	S.S. FF.AA.				
		21/8/85	Memo (A) Nº 630/85	S.S. FF.AA.				
		21/8/85	Memo (A) Nº 631/85	S.S. FF.AA.				
161145 AGO 85	Sdo. Melo							
161020 AGO	Sdo. Montanaje							22-11-85
161260 AGO	Sdo. [illegible]	15/8/85	T.I. Nº 266/85	Analista Dpto. III	161400360		3897 16/8/85 - T.I. 306/85 Dpto. III	5-9-85
		21/8/85	FOTOCOPIAS P.I. 25/85	DNII	161340060			

Nº	FECHA	Nº ENT. RECIBIDA	HORA de ENT.	PROCEDENCIA
504353	6 AGO. 1985	-	0820	D-2 | EM | D.E. IV
504354	" "	2782	0830	E-2 | ESMACO
504355	" "	2781		E-2 | ESMACO
504356	" "	2765		S.S. FFAA.
504357	" "	-		Dpto. II | SIPFAD
504358	" "	-	0835	
504359	" "	-		
504360	" "	-		R-e I. / SIPFAA.
504361	" "	-		
504362	" "	-		Dpto. I | SIPFAA
504363	" "	-	1020	R. e I. / SIPFAA.
504364	" "	2783 2784	1100	Secretaría SIPFAD.
504365	" "	2796		S.R. y P.M.
504366	" "	2786		D.E. III
504367	" "	2792		E-2
504368	" "	2791	1100	E-2
504369	" "	2790		E-2
504370	" "	2789		E-2
504371	" "	2788		E-2
504372	" "	-		Dpto. Auditorías
504373	" 19/8	85 -	1000	Opto. I | SIPFAD
504374	" "	-		
504375	" "	-		
504376	" "	-	1220	Dpto. II | SIPFAA
504377	" "	-		
504378	" "	-		
504379	" "	-		El Popular Nº del 16/8/85
504380	" "	-		" " "
504381	" "	-		" " "
504382	" "	-	1500	Cg. Contra/Información de Ejército
504383	" "	2800		N-2
504384	" "	-	1600	Dpto II | SIPFAA

	ASUNTO	PDS
		DESTINO
J	PEI 198/85 (amplía PEI 188/85) Ref. a directivas de la Comisión de Base del 20 de Marzo en C. Video. y Dominga de entrevista de la empresaria TUPAC AMARU y sus patrocinantes (1/6)	Biográfico
J	PEI 19/85. Jefatura del encontrado (bolso - cuadernos, escritos, etc.) podría influenciar a Pedro Bohmwald y a Verónica Matthey (1/15)	Biográfico
J	PEI 029/85 - Se presentará el NAL ante las autoridades de la Empresa Bs. As. S.A. para la obtención de la Cédula del (1/1)	Biográfico
J	PEI 07/85 - Resoluciones adoptadas en la sesión ordinaria del Consejo de la Fac. de Medicina el 25/7/85 (1/10)	Biográfico
J	PEI 113/85 - Ref. a Benito Lopez Caresalle y Jorge Cumente han solicitado audiencia al Embajador de Nueva Zelanda (1/1)	Biográfico
J	PEI 115/85 - Presencia del Senador argentino (Rodolfo Simat) en Uruguay a fin de obtener asilo político (1/1)	Biográfico
J	P. de Informes 253/85 - Ref. a Marcos Cortes vez. dio asilo en el CEIPA (1/1)	Biográfico
J	P. de Informes 252/85 - Encuentro secundario ocurrido el 17 - 8 - 85 donde hablaron de la deuda externa (1/1)	Biográfico
J	P. de Informes 250/85. Convención en el Bauzá (1/2)	Biográfico
J	Fol. domicilio y teléfono del Médico Ejército Mayor Luis Larzytnicky (1/1)	SXX
J	P. de Informes 262/85 - Reunión de la Actual Dirección del MLN - en Bvar. Artigas 1631 / apto. 802 - (1/2)	Biográfico
J	T.T. 262/85 - Adj. Oficio del CGG. 8583 - Folio C. 9/85 y Comunicación Nº 16	1) anal. 2) Ref. Ser. Antecedentes
J	Oficio Nº 30/85. (Fol. aut.) 1/1	
J	P.I. Nº 9/85 - (Libreta Roja propiedad del Sr. Jose Gerez (Artigas) se confeccionó 200 fotocopias de contenido) (1/3)	
J	PEI 619/85 (amplía PEI 504/85) Adj. Memo 72/85 (Recuperación parcial de Equipos que fueron hurtados en la Empresa TERCO S.A.C.) (1/3)	Biográfico
J	PEI 617/85 - Adj. Parte Periódico de Información Nº 6/85 del Bn. de Comunicaciones Nº 1 del 01 al 31/AGO/85 (1/3)	Analistas
J	PEI 620/85 (amplía PEI 552/85) Adj. artículo del diario "El Día" del 11/8/85 (Ref. a Mario Catalina Nieto (1/2)	Analistas
J	PEI 618/85 (amplía PEI 496 y 565/85) - Adj. PEI 23/85 Ex. Rel. Ton - Relación de docentes destituidos de la Fac. de Humanidades y Ciencias (1/2)	Biográfico
J	PEI 616/85 - Adj. PEI 030/85 Brigada de Inf. Nº 5 - Irregularidades surgidas durante el apoyo al Plan Tricolor 85 (1/9)	Analistas
J	Memo 41/85. Ref. a Elecciones Universitarias (1/20)	Biográfico
J	Revista AVANZADA Nº 37/ Julio/85 (1/50)	Ser. Biográfico
J	Novedades de Grabación Radio BBC (Londres) del 10/8/85 (1/1)	
J	" " " " Pekín (China) del 10/8/85 (1/1)	
J	" " " " Habana (Cuba) del 10/8/85 (1/1)	
J	" " " " Hanoi del 11/8/85 (1/1)	
J	" " " " Habana del 11/8/85 (1/1)	Ser. Biográfico
J	Propagandas Comerciales (1/1)	
J	Cartas dirigidas al Sr. Director de el Popular por su reaparición (1/5)	
J	Telegramas del Semanario (1/1)	
J	Fol. Aut. Nº 913/85 (1/1)	Ser. Antecedentes
J	Solicitud de Información Nº 163/85 (1/2)	
J	PEI Nº 119/85 Ref: Nota remitida a Efraín CHURY por Daniel ALSINA Jefe de Sector	Biográfico

220

D: FECHA	RECIBE	SALIDA FECHA	SE CONFECCIONO	DESTINO	REFERENCIA
161020 A60 85	Montenegro	16/8/85	P.E.I. Nº 023/85 → S.S.	Auxiliar - 200 Div. EM 6A	130810 A60 85 → Sdo. Nalo
161320 A60 85	Sdo. Morales	16/8/85	P.E.I. Nº 022/85	Dual y Mano	161340260
		16/8/85	Fotocopias	Auxiliares	160820 A60 85
		16/8/85	Fotocopias		161030 A60 85
	Sdo. Montenegro	16/8/85	Fotocopias	Opto. III/SDFFAA.	161400 A60 7
161020 A60 85				Opto. II/SDFFAA.	Referido a 161030 A60 85
				Auxiliares.	161340 A60 85
030800 DIC 86 →	Sdo. Nalo.	16/8/85	P.E.I. Nº 30/85	S.S.FF.AA.	Mva. J.M. Ré
161700 A60	Sdo. O'Neill	16/8/85	P.E.I. Nº 021/85	Auxiliares	161700 A60 Sdo. Nalo
2)		20/8/85	Fotocopias	Opto. II/SDFFAA — Mecanografía.	
		19/8/85	D.I. Nº 274/85	S.I. y P.M.	
161115 A60 85	Sdo. Rolando.	21/8/85	Memo (A) Nº 632/85	D E III	
1701300 A60 85 → 161300 A60 85	→ Sdo. Morales	16/8/85	Memo (A) Nº 635/85	Auxiliares	161400 A60 Sdo. Nalo
161400 A60	Sdo. Nalo		Fotocopias		x 850 3960
161300 A60 85	Sdo. Nalo	13/9/85	Fotocopias.	Bvg. II - III y Re C	1) Sgto. Aux. Opto. 3) Sgto. Aux. Opto. II - 8504206
→ 161400 A60	→ Sdo. Morales	16/8/85	Fotocopias	Auxiliares Burguesía	850 3817 / 4096
					161400 Sdo. → Sdo. Nalo
					Sdo. O'Neill
191045 A60 85	Sdo. Montenegro				
	Sdo. Morales	26/8/85	Fotocopias	Auxiliares y Opto. III	161400 A60 Sdo. Nalo
161300 A60 85					160340 A60 85
100730 OCT 85	Sdo. Nalo				
161240 A60 85	Sdo. Rolando.	19/8/85	Memo (A) Nº 633/85	Ea. C/Inf. de E.	
		19/8/85	Memo (A) Nº 634/85	N-2	
161700 A60	Sdo. O'Neill	20/8/85	Fotocopias	Auxiliares	161700 A60 Sdo. Nalo

FECHA	RE
17/9/85	Ofic
26-9-85	Nalo
5-9-85	Nalo
30-6-86	RE
17/9/85	G
5-9-85	Sdo
5-9-85	
5-9-85	
5-9-85	Sdo
22-8-85	Sdo
24/6/85	Ofic
7/10/85	Ofic
5-9-85	
5-9-85	
13-9-85	Sdo
26-4-86	Sdo
5-9-85	
5-9-85	
5-9-85	
5-9-85	
5-9-85	
23-8-85	Sdo
x 25/5/87	Ofic
17/9/85	Ofic
26-9-85	Nalo

~~21~~

Nº	FECHA	NRO EXT	HOJAS de EXT.	PROCEDENCIA	ASUNTO	PASS DESTINO
BSO43851			1700	Sec Archivo	Nómina de Autos, sorteo de abogados para el Congreso Nacional de Delegados de SUTEL que fueron practicados el 27/JUL/85 1/2	Despacho
BSO43861	17 AGO. 1985				Parte de Informe Nº 258/AI/85 Ref. Centro de Estudiantes de Derecho 1/1	
BSO43871					Parte de Informe Nº 259/AI/85 Ref. Agrupación Autónoma Universitaria Universitario 1/1	
BSO43881			0800	Dpto III / Rel	Parte de Informe Nº 265/AI/85 Ref. Boletín de la Facultad de Derecho de Montevideo actual 1/3	Despacho
BSO43891					Parte de Informe Nº 261/AI/85 Ref. Distintos sectores de Fac de Derecho (1/2)	
BSO43901					Parte de Informe Nº 264/AI/85 Ref. Federación Anarquista Uruguaya 1/3	
BSO43911					Parte de Informe Nº 265/AI/85 Ref. Dardo Y. GONZALEZ SIERRA fue retirado el PVP 1/1	
BSO43921			0130	D-2/EXP E II	PEI(i) Nº 202/85 Ref. Consejero de Ee-Stos Jesus E. DELGADO ACOSTA del Bu I 1/1	Sec Bxx
BSO43931		2816		Dpto II/EME	Directiva de Antecedentes Nº 131/B/SM/85 1/1	
BSO43941		2817	80		Directiva de Antecedentes Nº 132/B/SM/85 1/1	
BSO43951		2818	0		Directiva de Antecedentes Nº 133/B/SM/85 1/1	Antecedentes
BSO43961		2819			Directiva de Antecedentes Nº 134/B/SM/85 1/1	
BSO43971		2820		Dpto III/EME	PII Nº 11/D-2/85 S/D Aut. Medico STECRET 1/1	
BSO43981		2811		Dpto II/EME	PEI(i) Nº 624/BE/85 Ag. PEI Nº 81/D-2/85 DE III Ref. Planificacion de ataques efectivo militar por parte MPNO el 25/AGO/85 1/2 1) Castellon 2) C	
BSO43991		2812	115	Dpto IV/EME	PEI(i) Nº 625/BE/85 Ag. PEI 14/85 C.A.A. Ref: Pintar de UTU problemento expreso de Dr del SSFF.AA 1/2	Despacho
BSO44001		2813			PEI(i) Nº 627/BE/85 Ref. Agrupacion de funcionarios de ANCAP adhirio a lagun de Gobierno 1/1	Despacho
BSO44011		2814			PEI(i) Nº 630/BE/85 Ref PEI Nº 02/85 Bol Ing Cent Tel Nº 6 Articulo "LAS BASES" "AL PARLAMENTO POR UNA ESCUELA" 1/3	Despacho
BSO44021		2815			PEI(i) Nº 636/BE/85 Ag. Infor. Ing de explosivo SMA Ref Detenciones en ACSO el 14/AGO/85 1/3 1/3	Despacho
BSO44031		2816	130	Sec Archivo	PEI Nº 1570-2/85 Ag. formulario e Ser Llenado para ingreso en Fac de Humanidades y Ciencias	Biog (Asunto
BSO44041	19 AGO. 1985		1140		Resumen de Prensa del 16/AGO/85 1/8	1) Biog. 2) BX
BSO44051			1010	2do. Auxiliar	Resumen de Prensa del 17/AGO/85 (1/5)	Biográfico
BSO44061		2809	1020	E-2	Resumen de Informaciones del 07 al 13/AGO/85 (1/45)	1) Aux. 2) Bio
BSO44071			500	Dpto I / SIFFAA	Diarios "LA HORA" del Mes de Nov de 1984 Nros 91 al 130 (falta 01 al 30/Nov/84 FALTA Nº 115 del 25/Nov	
BSO44081		2823	140	E-I	PEI Nº 154/D-2/85 Ref: Colegio "Nuestra Señora del Huerto" (Pando) no redizo Para el 8/AGO 1/1	
BSO44091		2824		E-I	PEI Nº 155/D-2/85 Ref. Hurto de vehiculo q Si Fle 1º Sargto MADEIRO de su dominio 1/1	1) [redacted] 2)
BSO44101		2825		E-I	PEI Nº 157/D-2/85 Ref. Actividades detectadas en ese ambito en el Sector Seguridad 1/1	
BSO44111		2827		E-I	PEI Nº 158/D-2/85 Ref: Directiva y Disposiciones del decreto de Seguridad 1/2	
BSO44121		2831		Dpto II/EME	PEI(i) Nº 628/BE/85 Ref: Reunion Integrantes y Autoridades para la emisión de "El Popular" del P.C. 1/2	
BSO44131		2829	45	Dpto II/EME	PEI(i) Nº 631/BE/85 Ref PEI 082/85 DE II Actividad "Banda Republicana" en el periodo Noviembre 1) Biog	
BSO44141		2830		Dpto IV/EME	PEI(i) Nº 638/BE/85 Ag. PEI 078/85 DE II Ref: Sustracción del patrullero asignado al Sr. Tcnel (R) OSCAR MULLER 1/2	
BSO44151				Dpto IV/EME	PEI(i) Nº 641/BE/85 Ag. PEI 33/85 Bu I DS Ref. Irregularidades en Escuela Nº 116 zona "Plan Juanicó" 1/2	
BSO44161		2828		Dpto IV/EME	PEI(i) Nº 640/BE/85 Ag. Pedro Penadeco Nº 13/D-2/85 de he DE II periodo 05 al 20/JUL 1/2	Biografia

221

ENTRADA		SAÍDA				REFERÊNCIA
FECHA	RECEBE	FECHA	SE CONFECCIONOU	DESTINO		
19 0740 A60 85	Sdo. Falo	16/8/85	FOTOCÓPIA	Analista	19 1220 A60 Sdo. Falo	24-4-86
19 1220 A60 85	Sdo. Falo	17/8/85	FOTOCÓPIA	Dos Analistas	19 0830 A60 85 Dos Analistas	10-10-85
19 0740 A60 85	Sdo. Falo	17/8/85	FOTOCÓPIA	Analista	17 0000 A60 Sdo. Falo	5-9-85
19 0740 A60 85	Sdo. Falo	17/8/85	FOTOCÓPIA	Analista	17 0000 A60 Sdo. Falo	5-9-85
19 0740 A60 85	Sdo. Falo	17/8/85	FOTOCÓPIA	Analista	17 0000 A60 Sdo. Falo	5-9-85
19 0740 A60 85	Sdo. Falo	17/8/85	FOTOCÓPIA	Analista	17 0000 A60 Sdo. Falo	17-9-86
19 0740 A60 85	Sdo. Falo	17/8/85	FOTOCÓPIA	Analista	17 0000 A60 Sdo. Falo	17/9/85
19 0740 A60 85	Sdo. Falo	17/8/85	FOTOCÓPIA	Analista E-2		
19 0740 A60 85	Sdo. Falo	23/8/85	Termo (A) 636/85	E-2		
19 0740 A60 85	Sdo. Falo	20/8/85	Termo (A) Nº 637/85	E-2		
19 0740 A60 85	Sdo. Falo	23/8/85	Termo (A) Nº 638/85	E-2		
19 0740 A60 85	Sdo. Falo	20/8/85	Termo (A) Nº 639/85	E-2		
19 0740 A60 85	Sdo. Falo	26/8/85	Termo (A) Nº 640/85	DETUL		
19 0826 A60	Sdo. Falo	19/8/85	FOTOCÓPIA	Depto. III/SIPPSA →	19 1030 A60 85 →	Sdo. Falo
19 1220 A60 85	Sdo. Falo	17/8/85				5-9-85
19 1220 A60 85	Sdo. Falo	17/8/85				5-9-85
19 0150 A60 85	Sdo. Falo	17/8/85	FOTOCÓPIA	Analista	19 1025 A60 85	5-9-85
19 0150 A60 85	Sdo. Falo	17/8/85				5-9-85
19 0150 A60 85	Sdo. Falo	17/8/85				5-9-85
29 1650 A60 Y	Sdo. Falo	19/8/85	Fotocópia	Analistas	19 1025 A60 ⟷ Sdo. Falo	5-9-85
1) 19 0150 A60 85	Sdo. Falo					
2) 09 1240 A60 85	Sdo. Falo					
19 0150 A60 85	Sdo. Falo					
1) 19 1025 A60 85	Sdo. Falo					
2) 23 1300 A60	Sdo. Falo					
19 1825 A60 →	Sdo. Falo					
20 1000 A60 85	Sdo. Falo	19/8/85	FOTOCÓPIA	Analista	19 1830 A60 Sdo. Falo	23-6-85
20 1030 A60 85	Sdo. Falo					
20 1000 A60 85	Sdo. Falo	19/8/85	FOTOCÓPIA	Analista	20 1000 A60 Sdo. Falo	17/9/85
20 1000 A60 85	Sdo. Falo					5-9-85
20 1030 A60 85	Sdo. Falo					5-9-85
20 1000 A60 85	Sdo. Falo	20/8/85	Fotocópia	Analista	20 1000 A60 Sdo. Falo	5-9-85
						1-10-85

Depto. Jurídico fue pasado al archivo (N) por estar ilegible - de un bruto el sello del [illegible]

Nº	FECHA	Nº ENT Secom	HORA ENT	PROCEDENCIA	ASUNTO	PASA
8504417	20 AGO. 1985	—	0820	Dpto. II | SIFFAA	RPI 12/85 - Adhesión adicional de la ciudadana uruguaya residente en Suecia (Estocolmo, Solna y Upsala) s/	Wang
8504418	" "	—		Dpto. I | SIFFAA	Fexco - Rf. a Nota C. Caserza interpuesto por Nº N residente en el domicilio del Pcia. Cnel. Campomar	1) Bios. A. Wan
8504419	" "	—	0830	Dpto. anexados	Resumen de Prensa del 19/8/85 (1/22)	(Biografic
8504420	" "			Dpto. I | SIFFAA	Revista "Avanzada" Nº 38/AGOSTO/85 (1/60)	(Biografic
8504421	" "	—	0920		La Comisión de desaparecidos recibió testimonios de diversas personas (1/1)	Carp "Desap"
8504422	" "	—			Reportaje de Julio Barboza (ex Ida) 1/2	
8504423	" "	—			Sol. Cnel. Nº 014/85 (1/1)	Sec. Antecedent
8504424	" "	—			PEI 124/85 - Campaña de desprestigio por fuerzas del Ejército y las Armadas en la Argentina y posible intervención (1/2)	Sec A
8504425	" "	—			PEI 125/85 - Rf. a Reunión del EMGA EO. opinión de algunos jefes militares en Argentina (1/1)	
8504426	" "	—			PEI 126/85 - El gobierno argentino ofrecerá una serie de medidas para apaciguar a las FF.AA.	
8504427	" "	2804	1015		Telexto Reservado 32/85. Informe sobre el Partido Comunista (1/4)	Biográfico
8504428	" "	2825			PEI 156/85 - Rf. a cheque a nombre de Carlos Cambon en Suecia (1/1)	Grupos
8504429	" "	2831			PEI 643/85. Adj PEI 80/85/DE. II - Adhesión del ex diputado local Bidegain por el Dpto. de Colonia (1/3)	
8504430	" "	2836			Resm. 81/85 - Fallo pendiente de la Suprema Nacional Dominicana en la Embajada "Asunción" en Paysandú 882 fjas (1/1)	
8504431	" "	—	1140	Dpto. Resistencia del N.2	Sol. Cnel. s/N. Ref. Alicia Fernández (1/1)	Sec Antecedent
8504432	" "	—	1600	Dpto I | SIFFAA	Informe Nº 170/85 Ref. Reunión entre las F.U.S y el Consejo Directivo de los S.M. Uruguayos 1/4	De
8504433	" "	2803/06	1700	Secretario | SIFFAA	FI Nº 265/85 EMDN Nº 8216 Reservado 2360 1/1	Cooperac
8504434	" "	—	1710	de Asesores	Resumen de Prensa del 20/AGO/85 1/8	Recop
8504435	21 AGO	2850 2863	0730	Vº Bº 1er Instr de 3er Turno	O/ Nº 1362/85 Ref: Dejan sin efecto captura de Zulí O. RAUD NUÑEZ GONZALEZ 1/1	
8504436	" "	2848	0730	Vº Bº 1er Instr de 2do Turno	O/ Nº 1108/85 Ref: Dejan sin efecto captura de María T. GRULLER ACOSTA 1/1	Recop
8504437	" "		2800		Parte de Informe Nº 269/RI/85 Ref. Armas existentes en SUITEX S.A. 1/1	
8504438	" "				Parte de Informe Nº 270/RI/85 Rf: Conferencia sobre cambio enterrar en Cuba	
8504439	" "			Dpto III | R e I	Parte de Informe Nº 271/RI/85 Ref: Integrante del P.C que viajaron a Cuba para la Conferencia sobre cambio enlace	Recop
8504440	" "				Parte de Informe Nº 272/RI/85 Ref: Integrante del P.V.P en Nicaragua 1/2	
8504441	" "				Parte de Informe Nº 273/RI/85 Ref "Complejo de Pinares" en Cuba y Buenos Aires 1/1	
8504442	" "				Parte de Informe Nº 274/RI/85 Ref: Seguimiento realizado al Imp Principal (R) PRESSA por involucrados en RAUDO 1/1	Carteles
8504443	" "	—	0800	Secretario | SIFFAA	OSIFFAA Nº 34/85 1/2	
8504444	" "	—	0830	Dpto I - Divisiones	Resuelto del 20/AGO/85 Pag 11 Ref: Pase a Retiro hermanos ETEL PAUTA DORETA del servicio activo	Barrio Dese
8504445	" "	—	1130		Resolucion Nº 16086 del EMDN Nº 8216 Ref: Cnel en Situación de Reforma HUGO FRIGERIO 1/1	
8504446	" "	—		EMDN - Secretario | SIFFAA	Resoluciones Nº 63505/63510 - 63482 Ref: Situación no disponible TTE Abelino VARELLA BAEZA Tte 1º Alberto CHIARINO	
8504447	" "	—			Resoluciones Nº 63544/63545 Ref: Situación de Alf en Situ de Reforma Mario FARIELLO y No disponible TTE N 1/1	(BX)
8504448	" "	—	1140	Dpto I | SIFFAA	Hechos Nº Ref: C/Barbeito Luis ESTEBANEZ y su esposa Teresita DARRE GAMBOA 1/2	

SALIDA

FECHA	RECIBE	FECHA	SE CONFECCIONO	DESTINO	Nº SAL	RECIBE	REFERENCIA
200820 AGO 85	Sdo. Tello	21/8/85	T.I.N° 276/85	Dpto. III / SIPPAD	— Sin Cuaderno. —		
2 iguales más	Sdo. Echeverría	20/8/85	Foto copia	3 xx	201100 AGO 85	Sdo. Tello	
201000 AGO	Sdo. Echeverría						
20 0920 AGO 85	SOH Ré						
201015 AGO 85	Sdo. Bobo	23/8/85	Telex (A) N° 642/85	Cía. C/Inf. de Ejército			
201820 AGO	Sdo. Ruiz						
201750 AGO	Sdo. Noel	20/8/85	Fotocopia	Analistas			
		20/8/85	FOTOCOPIA	Analista - Dpto. III	201550 AGO	20 1540 AGO Sdo. Ruiz	1871/86
201140 AGO 85		23/8/85	Telex (A) N° 641/85	Bn. "Resistencia" I. 2	Sin marbete —		
201750 AGO	Sdo. Noel	20/8/85	Foto copia	Analista	201820 AGO	Sdo. Ruiz	
201710 AGO	Sdo. Tello	26/8/85	T.I. N° 286/85	Dpto. II / SIPPAD	— Sin Cuaderno.		
201210 AGO	Sdo. Morales						
211210 AGO	Sdo. Morales	21/8/85	FOTOCOPIA	Analista			
		22/8/85	TEI Nº 027/85	Memorandum s/N			
		21/8/85		Biografía	Sdo. Nº 1 Flores		
N° 211415 AGO 85	Cabo 1° Aguirre	22/8/85	TEI Nº 026/85	E-2, A-2, N-2, DNII	21 1545 AGO	Sdo. Ruiz (Chof.)	(Aud.) (Redacción)
2/ 211800 AGO	Sdo. Ruiz	22/					4641 - 4681 - 5404
210830 AGO	SOH RE						
211220 AGO	Sdo. Tello	21/8/85	P.I. N° 031/85	E-2			20/8/85 se recibió contestación - Sdo. Tello

ARCH. FECHA
22-8-85
5-9-85
7-5-86
4-2-86
14-9-85
14-9-85
22-8-85
9-10-85
5-9-85
17/9/85
5-9-85
17/9/85
7/10/85
9-10-85
6-9-85
17/9/85
5-9-85
14-9-85

Nº	FECHA	Hora Recep	Hora Emis	PROCEDENCIA	ASUNTO	DESTINO
S04449		1330	–	Dpto I - LA MAÑANA	Recorte del 20/AGO/85 Ref: Candidatos de la Fed. Federacion de la Lista 117 1/1	Biog
S04450		–	–	LA MAÑANA	Recorte del 20/AGO/85 Ref: "En Fed. de Federacion: destituciones por incumplimiento de ellos incumpetencia" 1/1	
S04451		0855	1445	Instruc. 1º Cuerpo	Dº Nº 258/85 Ref. Deja sin efecto captura de teniente A. BAIGO FARUELO 1/1	
S04452		0852	Hoy		Dº Nº 263/85 Ref. Deja sin efecto captura de Subtte. SANDES LIMA y Marino A. MACIEL 1/1	Biog
S04453		–	0930	Dpto I - DIGNIDAD	Recorte del 20/AGO Pag 10 Ref: "Cancilleria cuenta sobre el Paradero de Mariano" 1/1	Grupo Re
S04454	21 AGO. 1985	–		Delegado de los Clubes Solidarios ante el JIPPDD	T.I 76/85. Adquisicion del suplemento 7/ "Sello" (1/2) Dcto 35/85 (autos militares)	1) Ref. a Dpto 2) Aporte Biográfico
S04455	" "	–			PEI 127/85. Retira datos de Serrano Perez en Uruguay (1/4)	1) Biográfico y
S04456	" "	–			PEI 128/85. Nomina de entre fuentes de AUTE (1/3)	B x α
S04457	" "	–	1445	Dpto II / S. IPPDD.	PEI 128/85 - Ofo (R) Buscaiz y Sdo (R) Edmundo Rodriguez. ante fuentes de AUTE El Sdo cambia nombre Manera Sumaria (1/1)	1) Bio - 2)
S04458	" "	–			PEI 130/85 - Ref. al ex Vte Cnel. Bertiz Iriche - Vladimir Zmijanosky se remitió a Dcto Fuentes en UTE y (1/1)	1) Biografico
S04459	" "	–		Dpto. Analistas	Examen de Prensa del 21/8/85 (1/5)	Biografico
S04460	" "	–		Dpto - I / SIPPDD.	Revista "Gente" 15 - 17 / agosto / 85 (1/52)	Biografico
S04461	" "	–	1820	Dpto. Analistas	Sumario de Informaciones del 14 al 21/AGO/85 (1/28	Biografico
S04462	" "	–			Partes de Informes 954/85 - Eleva libros entre las secciones del CODICE H. y las sindicales de la Fuerza aerea (1/1)	Analistas
S04463	" "	–			" " " 266/85 - Adjunta Resolucion 4515/85 de la E.M.C. (fundamentos fac. cumplim. consejo de seguridad Interna durante el Gobierno Civico Militar) (1/7)	Biog (Anal
S04464	" "	–			" " " 268/85 - Informe al Presidente de la Republica por la D.I.I. (1/1)	Analistas
S04465	" "	–			" " " 275/85 - Asamblea Celebrada el 19/20/AGO/85 en el Liceo Hi rendes (1/1)	Analistas
S04466	" "	–			" " " 276/85 Oficio 6021/21 del Consejo de Educ. Secundario (Resolucion del Pte. de la Rep. adjuntada en adjunto con la remision a Educ. y Cultura) (2/3)	Biog (Anal
S04467	" "	–	1835		" " " 277/85 - Ref. a Semanario de docentes organizado por CAUSA (a llamar a Cabo el 24/8/85 a las 0930 hs.	Biog / Anal
S04468	" "	–			" " " 278/85 - Reunion de la Mesa Representativa de ADES (1/1)	Biog / Anal
S04469	" "	–			" " " 279/85 - Liceo Hi rendes problemas con profesores para concurrencia a clase los dias de paro Liceo 17 - Cancelados a los alumnos que no concurrieron a clase (1/1)	Biografia
S04470	" "	–			" " " 280/85 - Reunion de directores de liceos con Maria Esther Cantoreti (1/1)	Biografia
S04471	" "	–			" " " 281/85 - Integrantes del C.I.D.D. / Centro de Informacion, Investigacion y Documentacion del Uruguay (1/3)	1) Biografia
S04472	" "	–			" " " 282/85 - Declaracion de Julio Barbosa (Ausente en Uruguay) (1/2)	1) Bar
S04473	" "	–			" " " 283/85 - Ref. a Nestor Serrano "Willie" - Operacion Isla (1/1)	1) Biografia
S04474	2 AGO 1985	–	0800	D-2 / EM / DE II	PI Nº 95/85 Ref. al Dr. Pablo Carrasco Larrosa (1/1)	Ver Antecedentes
S04475	" "	–	0815	Cambalache - pag 7 - 22/AGO/85	Los delitos de lesa humanidad son de competencia de la justicia ordinaria Edit. Fidel Tello "El Testimonio de (1/1)	Carp. Asap.
S04476	" "	–	1030	Cambalache pag 2. 22/8/85	Denuncia y Testimonio ante la Comision investigadora ref. a desaparecidos (1/1)	Carp. Asap.
S04477	" "	–	1050	Cap. (R) Ej. de Ejercito	Sol Aut. Nº 015/85 (1/2)	Ver. Antecedentes
S04478	" "	2854	1930	M.D.N. - Dictamen Sec. Asuntos Militares	Ref. Informe del Sgto 1º R. Linero sobre visita de personas recibidas preguntas de periodistas (1/2)	
S04479	" "	–		See Analista	Memo Nº 042/85 Ref. Amnesty Internacional y su filial Amnesty Uruguay (1/1)	Biog
S04480	" "	–		Dpto II / E.M.E	PEI (R) Nº 437/BE/85 Ref. Transcripcion de audicion "Diario Oso" de las 16/AGO/85 (1/2)	

SALIDA

A

FECHA	RECIBE
21/8/85	Sdo. Morales
21/24 SAGO 85	Sdo Martín
21230 AGO	SOMER
21/24 SAGO 85	Cbo. Fernández
21/800 AGO 85	Sgto. Pérez
21/745 AGO 85	Sdo Martín
1) 21/745 AGO 85	
21/800 AGO 85	Sgto. García
1) 21/24 S. AGO 85	Sdo Martín
2)	
21/745 AGO 85	Sdo Martín
220730 AGO 85	Sto Montenegro
220840 AGO	Sdo. 1º Ramírez
21/900 AGO	Sdo. Martín
220840 AGO	Sdo. 1º Ramírez
21/900 AGO	Sdo. Martín
x 220930 AGO 85	Sdo Montenegro
x	
x	
x	
1) 220930 AGO 85	
2)	
2) 21/900 AGO 85	Sdo. Martín
221430 AGO 85	CBO. Rodríguez
1) 220730 AGO 85	Sto Montenegro
2)	
220800 AGO 85	Sdo. Roberto
220715 AGO 85	SGTO. Ruiz
221030 AGO 85	
221050 AGO 85	Sdo Roberto
21/900 AGO	Sdo. Martín

SALIDA

FECHA	SE CONFECCIONO	DESTINO	Nº SAL	RECIBE
30/8/85	T.I. Nº 252/85	Delegado de la Clase Voluntarios - Vs Consideración.		
x				
x				
x				
x 21/8/85	Fotocopia	Duplicados	21/745 AGO 85	Sdo. 1º García
		3 x +	21/800 AGO 85	
22/8/85	Fotocopia	Duplicados		
x				
x				
x	

Nº	FECHA	Nº ENT	HORAS ENT	PROCEDENCIA	ASUNTO
2	AGO. 1985				
8504481		2864		Dpto II / EME	PEI Nº 649/8E/85 Adj PEI Nº 041/85 Grupo 1 Nº 3 Ref. Ex-LV Walter D. LIMA PERCOCO Vº pjano
8504482	" "	2863	1430	Dpto II / EME	PEI Nº 650/8E/85 Adj PEI Nº 083/85 DE III Acepto semi del E-2 Ref Cnel Angel GALEANO
8504483	" "	2862		Dpto II / EME	PEI Nº 652/8E/85 Adj Formulario Nº 01 DE III Ref: Documento "Organismo del Proteccionismo Trabajador"
8504484	" "	2857		Dpto II / EME	PEI Nº 652/8E/85 Adj PEI 01/PM E Ref: Investigaciones en Curso "José Pedro Varela" al Soldado SEGRETI Semi
8504485	" "	2858		Dpto II / EME	PEI Nº 653/8E/85 Adj PEI 02/PM E Ref: Puesta de conocimiento de padres, alumnos, profesores del Liceo
8504486	" "	-	1545		PEI Nº 208/85 Ref. Reunion en Fuerte de Solidaridad con Nº Paraguayo el 13/AGO/85
8504487	" "	-			PEI Nº 210/85 Ref: Congreso Nacional de Unidad Frente Amplista en Maldonado 17/18/AGO/85
8504488	" "	-			PEI Nº 211/85 Ref: Disculpas de Yamandu FAU por "Encuentro en Democracia" en Maldonado
8504489	23 AGO. 1985	2869	0445	J M. Ia. Inst. de 2do Turno	Oficio Nº 1180/85: Deja sin efecto lo referente a Captura de Eduardo Viera Ruiz (1/1)
8504490	" "	-		Dpto. Dualistas	Resumen de Prensa del 22/8/85 (1/14)
8504491	" "	-	1015	Dpto III / SIFFAA	Memo 264/85: Acto previsto por el D.T. con C. Florida para el 25/8/85 (1/2)
8504492	" "	2878		E-2	Hoja de Aut. 135/8/sn/85 (1/1)
8504493	" "	2876		E-2	PEI 656/85 Adj PEI 81/85 DE II Reunión de Asamblea del Sindicato Médico de Durazno el 31/7/85 (1/6)
8504494	" "	2871			PEI 155/85 Adiendas de observación y vigilancia sobre el predio del Gr. Ing. Cote Nº 1 (1/1)
8504495	" "	2874			PEI 165/85 - Actividades de paros y elecciones en el Liceo Jaime Orosco Larrañaga (1/2)
8504496	" "	2873	1720	D. E I	PEI 164/85 - Escuela 130 de solidaridad a todos los detenidos del grupo 4to. E. en Lopez y su cambio y entrega con (1/2)
8504497	" "	2872			PEI 162/85 - Correspondencia enviada al domicilio particular del Cap. Mario Yamicio SZWEBEL (1/2)
8504498	" "	2875			PEI 166/85 - Ex refugiado 842 - Juan F. Harte Pavoni regresó al País el 10/8/85 procedente de Suecia (1/2)
8504499	" "	2873	1430	Secretaria S-FFAA	TD Nº 268/85 - Ref. Comunicación del CGE 17 y BMON 8217/18 y Anexos 2361/162
8504500	" "	-		Dpto Analistas	Se solicita rectificación o ampliación de Constancia de Información Gremial que se adjunta (1/1)
8504501	" "	-	1210	Dpto. Analistas	Resumen de Prensa del 23/8/85 (1/18)
8504502	" "	-			PEI Nº 131/85 Ref. Agresión de Estados Unidos a países de Centro América
8504503	" "	-			PEI Nº 132/85 Ref: Presentes actividades del SIDE/Argentina
8504504	" "	-	4 30	Dpto II SIFFAA	PEI Nº 134/85 Ref: Conflicto en la comunidad Argentina
8504505	" "	-			PEI Nº 135/85 Ref: de militarización en el nuevo sindicalismo argentino
8504506	" "	-			PEI Nº 136/85 Ref: Jorge SAMMON dirigente de los ferroviarios Anexo PEI 103/85
8504507	" "	-			PEI Nº 137/85 Ref: Reconocimiento de presuntas actividades guerrilleras en Argentina
8504508	" "	-			PEI Nº 138/85 Ref: las difíciles relaciones del gobierno con los militares Argentinos
8504509	" "	-			PEI Nº 139/85 Ref: Expectativas del retorno de Osvaldo SIVAK
8504510	" "	-	1530	Se Analista	Informe Nº 043/85 Ref: Conflicto en Asociación de Maestros del Uruguay
8504511	" "	-			Informe Nº 044/85 Ref: Asociación Uruguaya de Historia de la Medicina
8504512	" "	-			Informe Nº 045/85 Ref: Asociación Odontológica Uruguaya

SAÍDA

FECHA	ABCDE	FECHA	SE CONFECCIONÓ	DESTINO	USAL	RECIBÓ	REFERENCIA
21 p 60 dias	Sdo. Initial	22/8/85	FOTOCOPIAS	Analistas Nelida Larrosa	22700		4272
231025 A60 85	Sdo. Mitrale						
1) 231500A60	Sdo. Nelida	24/8/85	Of. Nº 1 Traído por Analistas	Analistas	241020 A60		
2) 231800A60	Sdo. Nelida	23/8/85	SEI 28/85	E-2	Un Recibo.		
231210 A60 85	Sdo. Eduardo	26/8/85	Memo (A) Nº 646/85	E-2			
240840 A60 85	Sdo. Nelida	23/8/85	FOTOCOPIAS	Analistas	231700A60	Sdo Nelly	
1) 231700A60	Sdo. Nelly						
2) 231800A60	Sdo. Nelly	23/8/85	FOTOCOPIAS	Analistas	231700A60	Sdo Nelly	
1) 231700A60	Sdo. Nelly						
2) 231800A60	Sdo. Nelly	23/8/85	SEI 029/85	N-2 - DNTS			
241010 A60	Sdo. Eduardo		FOTOCOPIAS	Analistas - Depto II	Depto II		4262
1) 241020 A60	Sdo. Eduardo	28/8/85	T. I. Nº 285/85	Depto II / SDF/ANA	—		
2) 231800A60	Sdo. Nelida	23/8/85	16100 FOLHAS p/ Analistas p/ Unidades SEI 032/85	E-2-N-2-A-2-DNIT	entregado pela Sec. Analistas. 8504977		
231800A60	Sdo. Nelida						
241010 A60	Sdo. Eduardo						

ARC

FECHA
7/10/85
17/9/85
7/10/85
17/9/85
5-9-85
7-5-86
17/9/85
17/9/85
17/9/85
7-5-86
17/9/85

Nº	FECHA	Nº ENT. Exter.	HORA de ENT.	PROCEDENCIA	ASUNTO	PASE
8504513	23 AGO. 1985	-		Dpto III - B e I	SEI Nº 286/85 ref. Federación Anarquista del Uruguay (1/)	DEST.
8504514				Dpto II/SIFFAA	PI Nº 13/85 ref. Redigación de Foro Internacional de Pintores Refugiados, sindicato (1/)	Bio Refug. Analist.
8504515		2888			Boletín de Información Nº 166/85 1/2	
8504516		2882			Boletín de Información Nº 168/85 1/2	
8504517		2890	0900		Boletín de Información Nº 171/85 1/2	
8504518		2891		N-2	Boletín de Información Nº 175/85 1/2	
8504519		2892			Boletín de Información Nº 177/85 1/2	
8504520		2893			Boletín de Información Nº 178/85 1/1	
8504521		2894			Boletín de Información Nº 179/85 1/2	
8504522		2895			Boletín de Información Nº 180/85 1/2	
8504523		-	Pmo.	Dpto II/SIDE	Telex Nº 078/85 ref. "Brigada" para ayudar a Nicaragua que empiecen	Anal
8504524	24 AGO. 1985	-	0840	Depto. Analistas	Telex 43/85 - Asociación de docentes de la Univ. de la República (ref. a elecciones 25/Set/85 1/2)	Bio gráfico
8504525	"	2886		D E I	PEI 168/85 - Ref. a detenidos en la Embajada (1/4)	1) Bio 2) Bio 3) Anal
8504526	"	-		R e I / SIFFAA	Partido de Trabajadores 289/85 - Ref. a la Convención de Unidad Frente amplio en Maldonado (1/1)	Biografía
8504527	"	-		R - e I / SIFFAA	" " " 288/85 - Actividades de Hubert Picot Correa - Simpatizante del MCN (1/5)	1) Biografico
8504528	"	-			PEI 140/85 - Cumbre extraordinaria en Mendoza (1/2)	
8504529	"	-	0910		PEI 141/85 - Tactica de Hector Rios Erenu para crear expectativas (1/2)	
8504530	"	-			PEI 142/85 - Yalletas en la SIDE (1/2)	Analista
8504531	"	-		Dpto II/SIFFAA	PEI 143/85 - El Caso Guglielminetti - Galeano (1/2)	
8504532	"	-			PEI 133/85 - Red de argentinos para promover dirigentes sociales (1/2)	
8504533	"	-			PEI 145/85 - Edicion de un nuevo semanario denominado "OPINION" (1/1) 14-15-16-17-18/85	
8504534	"	-	0940	Dpto. II/SIFFAA (copia)	T.I 101/85 - Adj. Diarios Oficiales Nos 21988 al 22001 de fechas 31/7/85 - 1-2-5-6-7-8-9-12-13-	1) Anal 2) Bio gráfico
8504535	"	-	1000	Dpto II/SIFFAA	PEI 146/85 - Ref. al Consejo de Atlantico Sur por Paz en la Zona (1/1)	
8504536	"	-	1010	M. D. N.	Boletin Reservado N: 3362/21/8/85 - Baja Cap. Medico Ramon Rodriguez (1/1)	Bio gráfico BXX
8504537	"	-			Boletin N-8218/19/8/85 - Comunicado: Pautas a aplicar con relacion a pase de funcionarios publicos (ad 27/8/85 y 3/9/85 - Se anexa a la Pres. de la Rep.)	Bio G / Anal
8504538	"	-	1100	La Hora 23/8/85 pag 5	Caso Hanquer - Marino vinculado al Tupa es pasado a retiro (1/1)	Ase. BXX
8504539	"	-		La Democracia - pag 6 - 23/8/85	Sindra Federal entre Militares (1/1) (otro video)	1) Anal. 2) C
8504540	26 AGO. 1985	-	1045	Secretaria / SIFFAA	T.I 270/85 - Adj. O. del E. Nros 8584/85 y 3M0N 82 B	Carp. Bio
8504541	"	-	1100	Las Bases pag 19 - 26/8/85	Gestiones para localizar a Mariana (1/4)	
8504542	"	-	1130	R. e I / SIFFAA (copia)	Parte de Informe 285/85 - Ref. a Teofilo Arevalo Indum. Alcohol detenido fabrica. Tratando de conseguir (1/2)	Bio gráfico
8504543	"	-			" " " 284/85 - Ref. a Emilio Pastorino (Recluido en la Sede 20 del PC) (1/1)	
8504544	"	2897		E-2	Sumario de Informaciones del 14 al 20/Agto/85 (1/37)	1) Anal 2) C

A		S	D	I	D		REFERENCIA	ARCH
FECHA	RECIBE	FECHA	DE CONPECCIONO	DESTINO				FECHA
24.010 Aco 24.000 Aco 85	Sto. Escrivão Sto. apoio	22/8/85	Protocolo	Auditoria	23/800460	Sto. Apoio		17/9/85
		29/8/85	Termo (A) Nº 648/85	N-2				
		29/8/85	Termo (A) Nº 648/85	N-2				
		26/8/85	Termo (A) Nº 649/85	N-2				
24.072 Aco 85		29/8/85	Termo (A) Nº 650/85	N-2				
		29/8/85	Termo (A) Nº 651/85	N-2				
		29/8/85	Termo (A) Nº 652/85	N-2				
		30/8/85	Termo (A) Nº 653/85	N-2				
		2/9/85	Termo (A) Nº 654/85	N-2				
		23/8/85	Protocolo	Geofísico				
24/8/2005	Sto. Montenegro				Sala			30-12-85
1) 24.010 Aco	Sto. Escrivão							26-fe-85
2) 24.000 Aco	Sto. Apoio				24.000 Aco	Sto. Apoio		17/9/85
24.010 Aco	Sto. Escrivão	x 24/8/85	Foto cópias	Auditoras				
2)		x 26/8/85	P.I. Nº 033/85	E-2	24/120 Aco	Sto. Apoio	23/8/85 - PEI 737/87 (Contrato PI 27/87) P 038/85) 4714 - 4802 (E-2 - Pessoa 8xx 1111)	22/3/87
24.000 Aco	Sto. Apoio							
24.010 Aco	Sto. Escrivão	24/8/85	Foto cópias	Auditoras	24.000 Aco	Sto. Apoio		17/9/85
1) 24.000 Aco	Sto. Apoio							30-fe-85
2) 23.800 Aco	Sto. Montenegro							8-10-85
26/8/2005	Sto. Melo	24/8/85	Fotocópias	Auditoras	24.000 Aco	Sto. Apoio		17/9/85
24/120 Aco	Sto. Escrivão							
24.010 Aco	Sto. Escrivão							
24/120 Aco	Sto. Apoio							
1) 26/300 Aco	Sto. Escrivão	28/8/85	T.I. Nº 289/85	Depto. DI/SIPEAN	-	Sra. Cardoso		19-10-85
2) 21.0800 Aco	Sto. Melo							8-10-85
26/000 Aco 85	Sto. Apoio	28/8/85	PEI Nº 030/85	Sobeto. D E I.	26/300 Aco	Sto. Apoio		8-10-85
26/8/2005	Sto. Montenegro	26/8/85	Fotocópias	Auditoras				
26/8/2005 →	Sto. Escrivão							
26/300 Aco 85	Sto. Apoio							
1) 24.700 SET	Sto. Escrivão							

~~36~~

Nº	FECHA	HORA Recep.	HORA de Ent.	PROCEDENCIA
850 4545	26 AGO. 1985	2907	1730	C-2/ESTADO
850 4546	" "	2910		Dpto II/BME
850 4547	" "	2842		Dpto II/BME
850 4548	" "	2843		
850 4549	" "	2904	1820	Dpto II/BME
850 4550	" "	2905		
850 4551	" "	-	900	Dpto I/SIFFAS
850 4552	27 AGO. 1985	-	0800	Dpto Analistas
850 4553	" "	-		
850 4554	" "	-		
850 4555	" "	-	0945	Rel/SIPRUD
850 4556	" "	-		La Mañana - 27/8/85
850 4557	" "	-		La Mañana - 27/8/85 pág 13
850 4558	" "	-		
850 4559	" "	-		
850 4560	" "	-		
850 4561	" "	-		
850 4562	" "	-		
850 4563	" "	-		
850 4564	" "	-		
850 4565	" "	-	1045	
850 4566	" "	-		D.D.I.I.
850 4567	" "	-		
850 4568	" "	-		
850 4569	" "	-		
850 4570	" "	-		
850 4571	" "	-		
850 4572	" "	-		
850 4573	" "	-		
850 4574	" "	-		
850 4575	" "	-		
850 4576	" "	-		

D E S J U N T O

Anteriores 1/3

PEI Nº 021/85 Ref. Folleto encontrado en la vía pública sobre los Trabajadores de Evaristo

PEI (1) Nº 654/DSH/85 Ref. Antecedentes recabados por DNII y DNPI 1/2

PEI (1) Nº 645/DE/85 Ref. Telegrama recibido por Nerdo Vladimiro ROCCO el 27/8/85 (2/1) Gastelu

PEI (1) Nº 646/DE/85 Amplia 645/85 Ref. PEI 078/85 DEII sobre Asociación Federal San José 1/2) Gastelu

Suscrito de Antecedentes Nº 137/DSH/85 1/1

Suscrito de Antecedentes Nº 136/DSH/85 1/1

Informe S/Nº procedente de Minas Ref. Arnoldo SHARATO, Eduardo GONOMI y otros (2/1) Geo

Resumen de Prensa del 26/8/85 (1/12) Biográfic

Parte de Informes 292/85 - Ref. 9/8. Cristina Carnevale Salcedo Espósito Presidenta del Río de Janeiro (1/1)

" " " 291/85 - TVP - Taller de arte de Radio Emisora punto de reunión (1/4)

" " " 290/85 - Liceo 26 Prof. Solá el Director autorizó el reparto de volantes de la UJC (1/3)

Nominas de Candidatos de listas 141/142/143 de la Colegio de Abogados y de Escribanos (1/1)

Listas 69-70-71 de la Fac. de Arquitectura (1/1)

CHCP Nº 280/82/Sec. 16 - Dpto. Video (II) - Felipe Yaniuk Hernández (1/5)

" " 263/82/Sec. 16 (I) - Omar García Muñoz (1/2)

" " 259/82/Sec. 16 (I) - Carlos Vicente Veiga (1/2)

" " 242/82/Sec. 16 (I) - Aníbal Varela Budes (1/2)

" " 226/82/Sec. 16 (I) - Luciano Gómez (1/3)

" " 221/82/Sec. 16 (I) - Juan Carlos Galan Sánchez (1/2)

" " 205/82/Sec. 16 (I) - Gabriel Freijo Seijo (1/4)

" " 100/82/Sec. 16 (I) - Rafael Augusto García (1/3)

" " 92/82/Sec. 16 (I) - Aníbal Varela Budes (1/2)

" " 65/82/Sec. 16 (I) - Constantino Castro (1/3)

" " 17/82/Sec. 16 (I) - Maria Sanchez (1/2)

" " 4738/81 (P) Dpto. Video - Hebert Bagnoli (1/3)

" " 4797/81 (P) " " - Hugo Buchelli (1/3)

" " 4796/81 (P) " " - Rafael Geigel Carello (1/3)

" " 4794/81 (P) " " - Isidro Lozano (1/3)

" " 4793/81 (P) " " - José Hugo Sanguinetti (1/3)

" " 4792/81 (P) " " - Julio María Alsina (1/3)

" " 4790/81 (P) " " - Valentín Da Costa (1/3)

" " 4789/81 (P) " " - Juan Carlos Mussio (1/3)

PAS

DESTINO

Jose A

Geog

Gastelu

Jose A

Geo

Sec. Bio

Sec. C.I.

226

D: FECHA	RECIBE	- SALIDA - FECHA	SE CONFECCIONO	DESTINO			REFERENCIA	ARCH FECHA
271800A60	Sra Roldán							
261830A60	Cla Rubio							28-9-85
1) 271800A60								
2) 280200A60								
1) 291500A60								
2) 280200A60								
261830A60	Cla Hernández	30/8/85	Memo N° 655/85	E-2				
		30/8/85	Memo N° 656/85	E-2				
281200A60 85	Sta Mella							
270930A60 85	Sta Montangie	26/8/85	FOTOCOPIA	Dpto III - Analistas Sub-Dtos E	261900A60 → Sra Roldán	261900A60 Lleva Sucte.		2-6-88
								7-5-86
281200A60	Sta Montangie	28/8/85	PEI N° 032/85	2da DIV E M6A	280200A60			5-9-85
301000A60 85	Sta Alberto	30/8/85	PEI N° 033/85	D-2 / D E I Bxx	271300A60 85			8-10-85
291300A60 85	Sta Montangie	27/8/85	Fotocopia	Analistas			0301000A60	17/9/85
271100A60 85	Sta Montangie							17-9-86
								2-5-86
290900 A60								2.10.85

Nº	Fecha	Nº ent. secret.	Hora de ent.	Procedencia		Asunto					Pas. Destino
8504577	27 AGO. 1985	-			✓	CHOP. Nº 4788/81 (P)	Dpto.	Médico	-	Carlos Uambi (1/3)	
8504578	" "	-			✓	" Nº 4785/81 (P)	"	"	-	Alvaro Amy Artigas (1/3)	
8504579	" "	-			✓	" Nº 4784/81 (P)	"	"	-	Enrique Presto Rey (1/3)	
8504580	" "	-			✓	" Nº 4781/81 (P)	"	"	-	Angel Romay Passarello (1/3)	
8504581	" "	-			✓	" Nº 4780/81 (P)	"	"	-	Guarani Rey Gahn (1/3)	
8504582	" "				✓	" Nº 4776/81 (P)	"	"	-	Juan Francisco Seijo (1/3)	
8504583	" "	-			✓	" Nº 4773/81 (P)	"	"	-	Pedro Pezzolano (1/3)	
8504584	" "	-			✓	" Nº 4772/81 (P)	"	"	-	Washington Capretti (1/4)	
8504585	" "	-			✓	" Nº 4769/81 (P)	"	"	-	Daniel Torres Luzardo (1/3)	
8504586	" "	-			✓	" Nº 4768/81 (P)	"	"	-	Ruben Pagani Amorelli (1/3)	
8504587	" "	-			✓	" Nº 4767/81 (P)	"	"	-	Romeo Rigalatti Mariño (1/3)	
8504588	" "	-			✓	" Nº 4766/81 (P)	"	"	-	Enrique Ligaria (1/3)	
8504589	" "	-			✓	" Nº 4764/81 (P)	"	"	-	Luis Fernando Ipar (1/3)	
8504590	" "	-			✓	" Nº 4763/81 (P)	"	"	-	Juan Gualberto Perez (1/3)	
8504591	" "	-	1112	D.N.I.T.	✓	" Nº 4761/81 (P)	"	"	-	Carlos Steiner (1/3)	Sec CHOP
8504592	" "	-			✓	" Nº 4760/81 (P)	"	"	-	José Caballero Maceiras (1/3)	
8504593	" "	-			✓	" Nº 4759/81 (P)	"	"	-	Raúl Cancela Parada (1/3)	
8504594	" "	-			✓	" Nº 4757/81 (P)	"	"	-	César Pedro Coll (1/3)	
8504595	" "	-			✓	" Nº 4754/81 (P)	"	"	-	Nelson Monzón Peña (1/3)	
8504596	" "	-			✓	" Nº 4753/81 (P)	"	"	-	José Miguel Lorenzo (1/3)	
8504597	" "	-			✓	" Nº 4752/81 (P)	"	"	-	Generoso Torres (1/3)	
8504598	" "	-			✓	" Nº 4750/81 (P)	"	"	-	Isabel De Stefani (1/3)	
8504599	" "	-			✓	" Nº 4748/81 (P)	"	"	-	Pedro Nadales (1/3)	3xx
8504600	" "	-			✓	" Nº 4746/81 (P)	"	"	-	Antonio Blanco (1/3)	
8504601	" "	-			✓	" Nº 4743/81 (P)	"	"	-	Milton Portos Díaz (1/3)	
8504602	" "	-			✓	" Nº 4742/81 (P)	"	"	-	Amilcar De León (1/3)	3x+
8504603	" "	-			✓	" Nº 4741/81 (P)	"	"	-	Ruben Suich Wilson (1/3)	
8504604	" "	-			✓	" Nº 4738/81 (P)	"	"	-	Duilio Mijuez Suarez (1/3)	
8504605	" "	-			✓	" Nº 4734/81 (P)	"	"	-	Marianela Rotunno (1/3)	
8504606	" "	-			✓	" Nº 4733/81 (P)	"	"	-	Alberto Casamayou (1/3)	
8504607	" "	-			✓	" Nº 4731/81 (P)	"	"	-	María Meneghetti (1/4)	
8504608	" "	-			✓	" Nº 4727/81 (P)	"	"	-	Eduardo Augnitz (1/3)	

Nº	Fecha	Nº ent. secret.	Hora de ent.	Procedencia	Asunto	Pas. Destino
8504577	27 AGO. 1985	-			CHCP. Nº 4788/81 (P) Dpto. Médico - Carlos Uambi (1/3)	
8504578	" "	-			" Nº 4785/81 (P) " " - Alvaro Amy Artigas (1/3)	
8504579	" "	-			" Nº 4784/81 (P) " " - Enrique Presto Rey (1/3)	
8504580	" "	-			" Nº 4781/81 (P) " " - Angel Romay Passarello (1/3)	
8504581	" "	-			" Nº 4780/81 (P) " " - Guarani Rey Gahn (1/3)	
8504582	" "				" Nº 4776/81 (P) " " - Juan Francisco Seijo (1/3)	
8504583	" "	-			" Nº 4773/81 (P) " " - Pedro Pezzolano (1/3)	
8504584	" "	-			" Nº 4772/81 (P) " " - Washington Capretti (1/4)	
8504585	" "	-			" Nº 4769/81 (P) " " - Daniel Torres Luzardo (1/3)	
8504586	" "	-			" Nº 4768/81 (P) " " - Ruben Pagani Amorelli (1/3)	
8504587	" "	-			" Nº 4767/81 (P) " " - Romeo Rigalatti Mariño (1/3)	
8504588	" "	-			" Nº 4766/81 (P) " " - Enrique Lizaria (1/3)	
8504589	" "	-			" Nº 4764/81 (P) " " - Luis Fernando Ipar (1/3)	
8504590	" "	-			" Nº 4763/81 (P) " " - Juan Gualberto Perez (1/3)	
8504591	" "	-	1112	D.N.I.I.	" Nº 4761/81 (P) " " - Carlos Steiner (1/3)	Sec CHCP
8504592	" "	-			" Nº 4760/81 (P) " " - José Caballero Maceiras (1/3)	
8504593	" "	-			" Nº 4759/81 (P) " " - Raúl Cancela Parada (1/3)	
8504594	" "	-			" Nº 4757/81 (P) " " - César Pedro Coll (1/3)	
8504595	" "	-			" Nº 4754/81 (P) " " - Nelson Monzón Peña (1/3)	
8504596	" "	-			" Nº 4753/81 (P) " " - José Miguel Lorenzo (1/3)	
8504597	" "	-			" Nº 4752/81 (P) " " - Generoso Torres (1/3)	
8504598	" "	-			" Nº 4750/81 (P) " " - Isabel De Stefani (1/3)	
8504599	" "	-			" Nº 4748/81 (P) " " - Pedro Nadales (1/3)	3xx
8504600	" "	-			" Nº 4746/81 (P) " " - Antonio Blanco (1/3)	
8504601	" "	-			" Nº 4743/81 (P) " " - Milton Portos Díaz (1/3)	
8504602	" "	-			" Nº 4742/81 (P) " " - Amilcar De León (1/3)	3x+
8504603	" "	-			" Nº 4741/81 (P) " " - Ruben Seich Wilson (1/3)	
8504604	" "	-			" Nº 4738/81 (P) " " - Duilio Mijuez Suarez (1/3)	
8504605	" "	-			" Nº 4734/81 (P) " " - Marianela Rotunno (1/3)	
8504606	" "	-			" Nº 4733/81 (P) " " - Alberto Casamayou (1/3)	
8504607	" "	-			" Nº 4731/81 (P) " " - María Meneghetti (1/4)	
8504608	" "	-			" Nº 4727/81 (P) " " - Eduardo Augnitz (1/3)	

227

A:

- S A L I D A -

FECHA	RECIBE	FECHA	SE CONFECCIONO	DESTINO			REFERENCIA	ARCH FECHA	R
	[signature]							2-10-85	
290900AGO								10-10-85	
								10-10-85	
								10-10-85	
								10-10-85	
								10-10-85	
								10-10-85	
								10-10-85	
								10-10-85	
								10-10-85	
								10-10-85	
								10-10-85	
								10-10-85	
								10-10-85	
161200OCT85	→ Solo Rela							16-10-85	
								16-10-85	
161200OCT85	Solo Rela							16-10-85	
								16-10-85	
								16-10-85	
								16-10-85	
								16-10-85	
								16-10-85	
								16-10-85	

Nº	Fecha	Urgente	Hora de Ent.	Procedencia	Asunto	Pase
8504609	27 AGO. 1985	—	1120	La Juventud - 4/8/85	Inauguración de la Casa de la Cultura Uruguay - Suecia (1/4)	Dest. Gral. Gral. Ayo
8504610	" "	—	1200	Dpto II/SIFFAD	PEI 147/85 - Situación en Nicaragua (1/5)	
8504611	" "	—			PEI 148/85 - Transcripción del párrafo 3 de los lineamientos informativos Nº 1/85 del Mes de Mayo Rep Argentina procedente de la (1/2)	
8504612	" "	—			ENCP Nº 4726/81 (P) Dpto. Hdeo - Daniel Lorenzo Otero (1/3)	
8504613	" "	—			" Nº 4725/81 (P) " " - Elina Rey Raffo (1/3)	
8504614	" "	—			" Nº 937/82 (P) " " - Alicia Marquez (1/3)	
8504615	" "	—			" Nº 928/82 (P) " " - Marta Ordenga (1/4)	
8504616	" "	—			" Nº 911/82 (P) " " - Alvaro Vazquez (1/3)	
8504617	" "	—			" Nº 898/82 (P) " " - Maria del Rosario Garcia (1/3)	
8504618	" "	—			" Nº 893/82 (P) " " - Maria del Pilar Fedele (1/3)	
8504619	" "	—			" Nº 878/82 (P) " " - Raul Gallo Gomez (1/3)	
8504620	" "	—			" Nº 865/82 (P) " " - Julio Hernandez Martinez (1/3)	
8504621	" "	—			" Nº 864/82 (P) " " - Ismael Moroni (1/3)	
8504622	" "	—			" Nº 806/82 (P) " " - Vilma Enrici (1/3)	
8504623	" "	—	1225	DNI	" Nº 805/82 (P) " " - Rosa Raggero (1/3)	
8504624	" "	—			ENCP Nº 801/82 (P) Dpto Hdeo de Dora Mary HASETTI MARINALES 1/4	
8504625	27 AGO. 1985	—			ENCP Nº 800/82 (P) Dpto Hdeo de Roman VENTURA FERREIRA 1/3	
8504626	" "	—			ENCP Nº 798/82 (P) Dpto Hdeo de Miguel Angel FRANCHI CABRERA 1/3	
8504627	" "	—			ENCP Nº 797/82 (P) Dpto Hdeo de Adriana Mabel FLACHUSSIS TORTEROLO 1/3	
8504628	" "	—			ENCP Nº 781/82 (P) Dpto Hdeo de Oscar FERNANDEZ PEREZ 1/3	
8504629	" "	—			ENCP Nº 774/82 (P) Dpto Hdeo de Victor Eduardo DA ROSA CAETANO 1/3	
8504630	" "	—			ENCP Nº 773/82 (P) Dpto Hdeo de Pergen Washington DE ROSA BERON (1/3)	
8504631	" "	—			ENCP Nº 767/82 (P) Dpto Hdeo de Daniel COSTA CURRO 1/3	
8504632	" "	—			ENCP Nº 079/81 (P) Dpto Cerro Largo de Walter Alfonso TABORDA ALCAIDE 1/3	
8504633	" "	—			ENCP Nº 002/81 (P) Dpto Cerro Largo de Miguel Angel RODRIGUEZ 1/3	
8504634	" "	—	1000	Dpto II - (E-2) BME - Telecom Argentina - Solicitud de Antecedentes Telefónicos		
8504635	" "	—	1000	Dpto I/SIFFAD	Telex S/Nº del 27/AGO/85 Ref. MLN "Sospechoso" (1/2)	
8504636	28 AGO. "	—	0850		Telex S/Nº del 27/AGO/85 Ref. MLN "Históricos" (1/2)	
8504637	—	—			Parte de Informe Nº 293/R1/85 Ref. Panfleto en Inst. Normal A. ARREGUEZ (1/2)	
8504638	—	—	0850	RcI/Dpto III/SIFFAD	Parte de Informe Nº 294/R1/85 Ref. Dos Individuos por Vicente Fox PONTEVEDRA	
8504639	—	—			Parte de Informe Nº 295/R1/85 Ref. Bailes A. PIRAMIDES MOLINA Amplio 282/85 (1/1)	
8504640	—	—			Parte de Informe Nº 296/R1/85 Ref. Elecciones Universitarias (1/1)	

228

D:		- S A L I D A -						ARC
FECHA	RECIBE	FECHA	LE CONFECCIONO	DESTINO			REFERENCIA	FECHA
971120 AGO 85	Sto Montanaro							22-11-85
280 000 60	[signature]							
								16-10-85
290900 AGO	[signature]							16-10-85
281210 AGO	Sto Montanaro	27/8/85	Pedido Nº 658/85	Tte Cnel - AGUIRRE (E-2) Ver recibo				16-10-85
		28/8/85 4/9/85	1 Ejemplar	2do Div EMGA			041800500 [illegible] Se Tte Cnel CAUSSI (Orden Tte Cnel ACUÑA)	
		27/8/85	FOTOCOPIA	Andaluto - Dpto III			280850 AGO Sdo [illegible]	4-2-86
		28/8/85	1 Ejemplar	DNII			27190 AGO La copia de Andaluto [illegible] Se Tte Cnel Acuña	
		28/8/85	FOTOCOPIA	Andaluto - Dpto III			280900 AGO [signature]	17-10-85
281800 AGO 85	[signature]							8-10-85
291000 AGO 85	Sto Montanaro	28/8/85	FOTOCOPIA	Andaluto				4-2-86
301020 AGO →	[signature]	28/8/85	Fotocopia	Cnel. [illegible]			280900 AGO	
281800 AGO	[signature]						[signature] 4472	7-5-86

Nº	FECHA	Nº ENT. SECRET.	HORA de ENT.	PROCEDENCIA	DESTINO	ASUNTO
8504641		-	0854	} REI/Dpto II/SIFFAS		Parte de Inteligencia Nº 207/RI/85 Ref. Dureloggeneres a declaraciones de Teniente ARIOSTO 1/1
8504642		-				Parte de Inteligencia Nº 208/RI/85 Ref. Posible ingreso clandestino del ciudadano ZORRILLA el 28/AGO/85 1/1
8504643	"	-	0855	Dpto I - LA HORA		Recorte del 28/AGO/85 Pag 16 Ref: Declaraciones del Cnel (R) Pedro FONTANEZ 1/1
8504644	"	-	0950	DNII		Oficio Nº 1/P.81 (Dpto Procesamiento) de Anexo elevan BUEDES SILVA 1/4
8504645	"	2920	1030	Dpto II/EME		(E-2) Nº 0378/M/85 de Art Periodico mensual "Revista de la Educacion del Pueblo"
8504646	"	-	1055	} Dpto I - ELDIA		Recorte del 28/AGO Pag 2 Ref: Niño desaparecido Paulo LOBARES 1/1
8504647	"	-		ELDIA		Recorte del 28/AGO Pag 7 Ref: "Demostración" del Gral. de Guillermo RAMIREZ 1/1
8504648	"	2924	1055	Jefe de Justicia Militar		Of Nº 27/85 Ref: Pasa sin efecto captura de Carmen T. BONILLA BRAVO 1/1
8504649	"	2920	1100	Dpto II/EME		PEI(1) Nº 670/BE/85 Adj Memo 084/85 E-2 Ref Sectores Radicales del P Nacional 1/6
8504650	"	2921	1104	E-2/ESTADO		PEI Nº 022/85 Ref: Algunos casos de Cambio de Estado relacionados con #300 detenidos desaparecidos 1/1
8504651	"	-	1140	Dpto II/SIFFAS		PEI Nº 149/85 Ref: Presunto nombramiento de integrante del MLN(T) en Tenencia Segundo 1/1
8504652	"	-				PEI Nº 150/85 Ref: Contactos montevideanos entre miembros del MLN(T) en Salto 1/1
8504653	"	-	1140	} Sec Analistas/SIFFAS		Resumen de Prensa del 24/AGO/85 (1/14)
8504654	"	-				Resumen de Prensa del 27/AGO/85 (1/7)
8504655	"	-	1145			Lista 1º de Mayo" para Juicio Consejo Federal de la Agrupación ANCAP 1985-1987 1/1
8504656	"	-				Lista 2º de Julio" para Juicio al Consejo Federal de la Agrupación ANCAP 1985-1987 1/1
8504657	"	-	1700	Secretario/SIFFAS	JAU	D.SIFFAS Nº 34/85
8504658	"	-	1400	Dpto. I/SIFFAS		PEI 031/85 - Información sobre Comunidad del Sur (1/3)
8504659	"	-	1405	Dpto. Analistas		Resumen de Prensa del 28/8/85 (1/6)
8504660	"	2948	1810			Solicitud de Información Nº 182/85 (1/1)
8504661	"	2947		N-2		" " Nº 181/85 (1/2)
8504662	"	2937				PEI 667/85 (Ampliación PEI 592/85) Adj - PEI 85/85/DE III - Ref. aparecido en el Diario "El Día" del 11/8/85 sobre hecho (1/2)
8504663	"	2938				PEI 668/85 Adj. PEI 41/85/B.I.U 5 - Ciudadanos reclamando deudas del predio del Bo. I. Paraccidista Nº 14 (1/2)
8504664	"	2939				PEI 672/85. Adj. PEI 34/85 B.I. Nº 5 - Padre de detenido hasta el Bo. I Paraccidista Nº 14 ampliación de domicilio en Holanda (1/3)
8504665	"	2942	1820	E-2		PEI 677/85 Adj Memo 085/85 1) Info. Elecciones, Frente Amplio y Coparticipación 2) Información sobre detenida en la Escuela de Defensa (1/2)
8504666	"	2943				PEI 678/85 - Adj Memo 87/85 - 1) Info. Congreso Izquierda en Montevideo 2) Instituto Nacional INAU - 3) Amnistía Comisión de Obispos (1/2)
8504667	"	2944				PEI 665/85 - Adj PEI 38/85/B.I. 5. Denuncia de C. de los Piedras por la Federación Médica del Interior (1/3)
8504668	"	2945				PEI 671/85 - Adj. PEI 80/85 DE III Ref al ciudadano argentino Raúl Omar Senn (Lic en Ciencias Económicas) (1/2)
8504669	"	2946				PEI 666/85 - Adj PEI 37/85/B I. 5 - Ref. al CEO (Centro de Estudiantes de Odontología) 1/3
8504670	"	2940			Jefatura	PEI 673/85 (Ampliación PEI 592 y 667) Adj. PEI 85/DE III Ref. a Hamil Carolina Videla de Vianes (1/2)
8504671	29 AGO 1985	-	0830	Dpto. I/SIFFAS		Informe 170 - Novedades realizadas el 27/8/85 en el Local de la Asociación Universitaria Comisión Mixta Universitaria Liberal (Adj. Propuesta de la 1/4)
8504672	"	-	0830	Bo. I. Nº 2		Sol Aut. de Raúl Otero - Bruno Silveira (1/3)

DESTINO	ASUNTO
Grupo	Ampliación 274/85
BX	
CH	
A	
Grupo D	
(B)	
Grupo	
Grupo	
R.E	
Grupo	
Grupo	
Grupo

229

A :		- SALIDA -				REFERENCIA	ARCH
FECHA	RECIBE	FECHA	SE CONFECCIONO	DESTINO			FECHA
28/8/00 A60	Sto Martín	28/8/85	Fotocopias	Auditoría BXC	29/030/000 → 280/000/60 → Sto Martín	4442 - 4681 - 5404	22-11-85 17/9/85
28/0/0/000	Sto Martín						
28/05/00/060 85	Sto Martín						06-10-85
28/04/5A60	Sto Martín	4/9/85	Memo (A) N° 660/85	E-2	60 Rec. 60		
28/05/5A60	Sto Martín						14-9-85
28/1/00/A60	Sto Martín						
28/8/00/060	Sto Martín						17/9/85
06/1/30 SET 85	Sto Montaraz	28/8/85	Fotocopias	BXC Auditoría	28/210/... → Sto Montaraz		4-3-86
3/0/08/5/060 85	Sto Martín	29/8/85	Fotocopia	Audit. III y Re I	Sto Martín		22/10/85
30/1/00/5/060 85	Sto Martín	29/8/85	Fotocopias	Audit. III y Re I	290/345/060 Sto Martín		30-1-66
							7-5-86
28/1/8/0/060	Sto Martín	28/8/85	Fotocopias	Auditoría	28/2/0/5/60 Sto Martín		13-5-86
							27-1-86
							17-1-66
28/7/00/060 Sto							
3/8/1/8/0/060	Sto Martín	13/8/85 (28/8/85)	Fotocopias P.a (Orden Sgto N° 2) PET 31/85	Auditoría A-2	10/135/0507 Sgto 1° CARRERCEDO		8-10-85
2) 12/1/00 HAY 86 →	Sto Martín						14-7-87
29/09/15/060 85	Sto Martín	2/9/85	Memo (A) N° 661/85	N-2			
1) 29/1/0/0/3/60	Sto Martín	2/9/85	Memo (A) N: 662/85	N-2			
2)		29/8/85	Fotocopias	Audit. III - II y Re II →	290/345/060 → Sto Martín →	× 850/4206 - 4670	28-9-85
29/0/0/0/060	Sto Martín	29/8/85	Fotocopias	Audit. - y III	3/3/0/8/0/5/060	Sto Martín	17/9/85
30/1/0/0/2/2/0/85	Sto Martín					92/8/3/0/460 → Sto Martín	8-10-85
1) 29/1/0/0/3/60	Sto Martín						30-12-85
2) 0/7/0/8/5/060	Sto Martín						14-7-82
29/10/30/060/85 →	Sto Martín	29/8/85	Fotocopias	Auditoría	2/3/0/8/4/3/060		
29/0/0/0/3/060	Sto Martín			Sub III/Sgto 1°	Sto Martín		8-10-85
2) 29/0/0/0/3/060	Sto Martín	29/8/85	Fotocopias	Audit. III - II y Re I →	290/845/060	× 4206 - 4662	8-10-85
		28/8/85	Fotocopia	Auditoría	Sto Martín	Sto Martín	28-9-85
		29/8/85	Memo (A) N: 657/85	Oficial Sz / Sg. E. N°-2			21/10/85
						Sin recibo	

Nº	FECHA	Nº ENT. Secret.	HORA de ENT.	PROCEDENCIA		ASUNTO	DESTINO
850462	29 AGO. 1985	—	0720	Brigada - pág 7 - 29/8/85	J	Ex Sdo. del Sto denuncia amenazas (Julio Barbosa) f(1)	Bxx y Carp
850467	" "	—		La Hora - pág 6 - 29/8/85	J	Testimonio de Olga Ramos de Garcia Rf a desaparecido (1/1)	Carp.
850467	" "	—	0945	Dpto Analistas	J	Sumaria de Información del 21 Ag 28/AGO/85 (1/34)	Biografie
850467	" "	2946/2947	1000	Secretaria SIFFAA.	J	T.I. 274/85 Adj. BMON 8220/21 ; Reservado 2359	1) Anal 2)
850467	" "	2933	1000	Direc. Gral. Inspectivo	J	Boletin informativo Nº 143 / ABRIL/85 (1/63)	Analista
850467	" "	2941		E-2	J	PEI 676/85 - Adj. acuerdo realizado el dia 15/8/85 a la Emisora C×40 Radio Femi ? una entrevista realizada al Sdo. Julio Barbosa (1/4)	Bxx
850467	" "	—	1030		J	Parte de Reforma 30/85 El Decano - Universidad Tecnica de la Fac de Arquitectura (1/8)	Biografia
850468	" "	—		R-e I / SIFFAA	J	" " " 300/85 Rf a motor Peciolo (estacionado frente del Liceo Miranda) (1/1)	Biografia
850468	" "	—			J	" " " 299/85 Seguimiento al Inspector Municipal (R) Adolfo Prussa (1/3)	Biografia
850468	30 AGO. 1985	—	0840	Dpto. I / SIFFAA	J	Hoja de Servicios y Hechos del Ex Sdo Carlos Alberto Pettanuglio Molinis (1/2)	Lic. Bxx
850460	" "	—	0845	La hora - pag 5 - 30/8/85	J	El Caso de Gladys Echenagucia (desaparecida) 1/1)	Carp Desap
850468	" "	—		La hora - pag 2 - 30/8/85	J	Sera entregado a sus familiares al cruce Arroyo Grande (1/1)	
850468	" "	—	0850	La hora - pag 5 - 30/8/85	J	Diá Mundial contra la Desaparicion Forzosa (1/1)	Carp - Desap
850468	" "	2956		S. S. FF. A. A.	J	Oficio 65/85 (Sol Aut) (1/4)	
850468	" "	2955	0520		J	Oficio 64/85 (Sol Aut) (1/4)	
850468	" "	2954			J	Oficio 63/85 (Sol Aut) (1/1)	
850468	" "	2953			J	Oficio Nº 62/85 (Sol Aut) (1/1)	Lic. Artic
850469	" "	—	0530	Dpto. I / SIFFAA	J	Historial del Frente Amplio / Resoluciones del XVI y XX Congreso del P.C.U sobre la creación del Frente Amplio y Concertación Nacional Programática y de Gobierno (1/38)	
850469	" "	—	0530	Dpto. Analistas	J	Resumen de Prensa del 29/AGO/85 (1/15)	Biografia
850469	" "	2955	0935	E-2	J	PEI 683/85 / Adj PEI 83/85/DE II / Renuncia del cargo de Profesor del CLM Nº 2 Cnel. Ramón Perez Diaz del Dr. Dionisio Diaz (1/2)	Biografia
850469	" "	2960		E-2	J	PEI 682/85 - Adj. PEI 84/85/EMS - Extravio de Pistola Marca Browning Cal 9mm - perteneciente al Tte. Eduardo Castro Alfaro (1/2)	Analista
850469	" "	2958		E-2	J	PEI 684/85 Adj PEI 84/85/DE II - Reportaje del diario "Ocaso de C. Morales realizados por Hijud Hilber (1/3)	Analista
850469	" "	2961		S-2/EM/DE IV	J	PEI 215/85. Funcionarios judiciales de Treinta y Tres se declaran horas extras por no cumplirse (1/4)	Analista
850469	" "	—		Dpto. I / SIFFAA	J	Volante del dos funcionarios de Medicina Legal (M.R.O) (1/2)	Analista
850469	" "	2971	0945		J	Oficio Nº 295/85 - Deja sin efecto la Sol de Capitan de Eduardo Viera (1/1)	
850469	" "	2970		J.M.I. 1er. Turno	J	Oficio Nº 281/85 - " " " " de Gustavo Schroeder y Hijud Fernandez (1/6)	Biografia
850469	" "	2969			J	Oficio Nº 286/85 - " " " " de Ruben Oribano, Jorge Pivetti y otros (1/1)	
850470	" "	—	1025	El Diario 29/8/85	J	Carta remitida al Director del Diario por Ruben Bronzini (1/1)	BXX
850470	" "	—		Dpto. III / SIFFAA	J	Memo Nº 365/85 - Ficha Individual de Richard Read (1/3)	Biografia
850470	" "	—	1050	Dpto. II / SIFFAA	J	PEI 152/85 - Actividad de Pioneros de los Andes en Bs. As. Creado para unirse a Sandinistas (1/3)	
850470	" "	—			J	PEI 151/85 - Retiro de documentos del HLN (T) 26 de Marzo del Argentino (1/3)	Biografia
850470	" "	2962		D-2/EM/DE IV	J	PEI 216/85 - Consulta de conciliación en el Chuy por parte del F. Amplio (1/2)	

ENTRADA: FECHA	RECIBE	SALIDA: FECHA	SE CONFECCIONO	DESTINO	REFERENCIA	ARC FECHA
290820 AGO 85	Sub. Nal.					
290820 AGO 85	Sgto Re'					14-9-85
291000 AGO 85	Sgto Fontanarrosa					30-6-86
30 1730 A00	Sub Ofic.	4/9/85	T.I No. 299/85	Dpto. III / SIFFAA — Sub Cuadrado -		
30 1000 A60 85	Sgto. Cabrera	30/8/85	Foto copia	Ayud. Dpto. III y Cad. Lanza Ellena Sgto Re' - 30101000AGO85 → Sto Cabrera + Sgto Fontana		
30 1000 AGO 85	Sgto. del Castillo	26/8/85	Fotocopia	Archivo	18504442-4641	17-9-86
30 1000 A60 85	Sgto. 1° Cabrera	29/8/85	Fotocopia	Archivo		7/10/91
30 0850 AGO	Sgto Re'					7-5-86
30 0925 A60	Sto. Cabo	2/9/85	Memo (D) N° 663/85	S.S. FF AA.		14-9-85
		2/9/85	Memo (A) N° 664/85	S.S. FF AA.		14-9-85
		2/9/85	Memo (A) N° 665/85	S.S. FF AA.		12/9/85
		2/9/85	Memo (A) N° 666/85	S.S. FF AA		
30 1000 A60 85	Sgto 1° Cabrera	30/8/85	Fotocopia	Archivo	30101000AGO Sub Cuadrado	29-8-86
30 1010 AGO 85	Sub Cuadrado	30/8/85	Fotocopia	Opto III / SIFFAA 30101000AGO + Sgto Ayud		17/9/81
30 1000 A60 85	Sgto 1° Castillo					12/9/81
30 10 30 A60 85	Sgto 1° Lanza	30/8/85	Copia	Archivo (Entregado por Sgto 1° Re')		28-10-85
029930 SET 85	Sgto Fontanarrosa	30/8/85 30/8/85 30/8/85 30/8/85	Ref. N° 03 2/85 Foto Copia Ref. N° 034/2/85 Foto Copia	Archivo Archivo Ref. Suboficiales - Opto III → 30 1810 A60 (Sub Cuadrado) Ref. Suboficiales - Ref. → 30 F20 A60 → Sub Cuadrado 30 1810 A60 → 30 1810 0000 → Archivo		30-1-86 7/10/85 22/10/85 7/10/91

Un Anexo
Fs. 17

Nº	FECHA	Nº EXP.	HOJA de EXP.	PROCEDENCIA	ASUNTO	PASE DESTINO
8504705	30 AGO. 1985	2963 2964	1100	Secretaría SIFFAA.	I.A. T.I. 276/85 - Adj. Anexos N°-5 y Orden 8586 (Anexo) del C.G.E.	1) anual 2)
8504706	"	—	1630	Cte. C/Inf. de E.	J. Solicitud de Aut. Nº 016/85 1/1	
8504707	"	2987		H. e FF AA	J. DI Nº 066/85 1/7	
8504708	"	2988	1645		J. Solicitud de Información Nº 183/85 1/2	
8504709	"	2989		Dpto II/EME	J. Solicitud de Información Nº 185/85 1/2	
8504710	"	2985			J. Solicitud de Información Nº 187/85 1/2	
8504711	"	2986	1200		J. Solicitud de Antecedentes Nº 138 c/adj. 1/1	
8504712	"	2988		D. Nal P. Comunes	J. OI Nº 1550/85 SD Aut 1/2	
8504713	"	2989			J. OI Nº 1551/85 SD Aut 1/2	
8504714	"	—		Dpto. E I	J. REI Nº 175/D-2/85 Ref. Hebert V. PICOT CABRERA con documentación ilegible (fotocopia) adjunto del IAA	BXX
8504715	"	2965	245	Dpto. E I.	J. REI Nº 202/D-2/85 Ref. Bruno Julio MASSERA BARAYALDE (Hijo de José Luis MASSERA) 1/1	
8504716	"	2967		Dpto. E I.	J. REI Nº 201/D-2/85 Ref. Asociación de Fomento de Meteorología del Uruguay (Comisión Gestión) 1/3	
8504717	"	2968		Dpto. E I.	J. REI Nº 200/D-2/85 Ref. Encargado de la Sec. Publicaciones de la Universidad. Teresa C. WETTSTEIN 1/2	
8504718	"	2966	1230	Dpto. E I.	J. REI Nº 169/D-2/85 Ref. Dos Hojas electrodos con dos juegos de Secretaría Subsecretario 1/1 del 28 AGO/85 1/2	1) Lautaro 2)
8504719	"	—		Dpto II/SIFFAA	J. NI Nº 217/85 Adj. Informe Cbo. Ab. Alberto SILVA de conformidad ref. visita de Gral. PITAMIGLIO a Base Cerro Gpo.	BXX
8504720	"	—	1740	Dpto II/SIFFAA	J. NI Nº 222/85 Ref. Empadronamiento Telefónico de 12 líneas T.M. 3900. 1/12.	1) Secretaría
8504721	31 AGO. 1985	3000	0800	Jefe Pilotaje + Estado Antiguo	J. REI Nº 11/S-2/85 Ref. Eduardo Jesús Francisco GARZA, Adriana CARBAJAL presenta su renuncia con la puntura correspondiente Escuela 157 1/4	Grupo
8504722	"	2993	1630	Dpto II/EME	J. REI Nº 208/D-2/85 Ref. Designación de Ed-sedepuesto José P. MARTINEZ en cargo Escuela SIFFAA 1/1	2
8504723	"	2995		E. I	J. REF Nº 172/D-2/85 Ref. Fotocopias de un telex de nombre Andrés BRENNER, su domicilio Alfaro	BXX
8504724	"	2994		E I	J. REI Nº 170/D-2/85 Ref. Pasaportes personales por vuelos el 27/AGO en la Escuela Nº 84 1/3	Grupo
8504725	"	—			J. Parte de Inf. Nº 312/85 (Adj. Fotocopia Nota Cubi del V.M. y Traducción)	
8504726	"	—			J. Parte de Inf. Nº 302/RS/85 Ref. Hernán Feliciano PRESNO MUÑOZ retiro del país de Tenerife 1/4	1) Grupo 2
8504727	"	—			J. Parte de Inf. Nº 304/RS/85 Ref. Agrupación Autónoma Pluralista Universitaria" 1/2	
8504728	"	—	0930		J. Parte de Inf. Nº 305/91/85 Ref. Propuesto de lo junto Optal de fdo de nombre Escala. Alfonso ZAPICAN BRANCET	
8504729	"	—			J. Parte de Inf. Nº 306/RS/85 Ref. Organizaciones de los Estados Americanos. Grupo C 1/5	
8504730	"	—			J. Parte de Inf. Nº 307/RS/85 Ref. Informaciones del Partido Nacional 1/2	
8504731	"	—			J. Parte de Inf. Nº 308/RS/85 Ref. Visita de Enrique IGLESIAS con entrega del P. Nacional 1/2	
8504732	"	—			J. Parte de Inf. Nº 309/RS/85 Ref. Informaciones de "Nuevo Tiempo" 1/1	
8504733	"	—	1030	D N I	J. Parte de Inf. Nº 310/RS/85 Ref. Grupo de Información Investigación y Documentación (C. ESTADO) 1/1	
8504734	"	—	1040	Se duplica	J. Extracto de Sentencia Nº 0 de 24/AGO/85 "Apariencias de Saturno" 1/24	Grupo
8504735	"	8996	1040	Dpto II/EME	J. Remisión Al Parte Inf. 310/AGS/85 1/6	Grupo
8504736	02 SET. 1985	—	1020	Dpto I/SEFFAA	J. Resumen de Informaciones CIDE del 21/AGO al 27/AGO/85 1/35	Grupo
					J. Memorandum 30/8/85. Ref. a Thelman Borges y vehículo diplomático (1/2)	Grupo

Δ: FECHA	RECIBE	SALIDA: FECHA	SE CONFECCIONO	DESTINO			REFERENCIA	ARC FECHA
1) 2)		9/9/85	T.I. Nº 303/85	Dpto. II / SIFFAA	–	Jn Cuellano		
		5/9/85	Memo (Δ) Nº 667/85	Ca. C/Inf. al Ejército				
		6/9/85	Memo (A) Nº 668/85	H.C. FF.AA.				7/10/85
		6/9/85	Memo (A) Nº 669/85	N-2				
		6/9/85	Memo (A) Nº 670/85	N-2				
301700460	Cdo. [illegible]	4/9/85	Memo (Δ) Nº 671/85	N-2				
		6/9/85	Memo (Δ) Nº 672/85	E-2				
		5/9/85	Memo (Δ) Nº 673/85	Pol. Caminera				
301100 JUN 87	Sdo. Rodríguez	5/9/85	Memo (Δ) Nº 674/85	Pol. Caminera				
021230 SET 85	Sdo. Melo						+ 4527 - 4802	15/7/85
020930 SET	Sdo. Montaniga	30/8/85	FOTOCOPIA	Analista + BXX ①	301730460	Sdo. Rebolli	020900 SET. Sdo. Melo	7/10/85
								26-9-85
								4-2-86
301700460 - 310900460	[illegible]							
020900 SET 85	Sdo. Melo	30/8/85	FOTOCOPIA	S. Cnel LAMY	301830460	Sdo. SOMRE		
310830460	[illegible]							
020930 SET	Sdo. Montaniga	31/8/85	FOTOCOPIA	Analista	310000460	[illegible]	5063	7/10/85
020900 SET 85	Sdo. Melo							30-1-86
020930 SET 85	Sdo. Montaniga							
051045 SET 85	Sdo. Montaniga	6/9/85	P.E.I. Nº 040/85	Ayudantía 2do Cdte. DE.I	051100 SET 85 →	Sdo. [illegible]		7/10/85
020930 SET	Sdo. Montaniga	31/8/85	FOTOCOPIA	Analista	311830460	[illegible]		7/10/85
161200 OCT 85	Sdo. Melo							17-10-85
021710 SET	Sdo. Melo	Bajo para referencia 29/6/87 - Sdo. Torres						2-6-88
020930 SET 85	Sdo. Montaniga			① Nang / Nang } - Dpto. III / Dpto. III ②	020900 SET 85	① Sdo. Melo	021010 SET 85 ② Sdo. [illegible]	17-10-85
								10-10-85
		31/8/85	FOTOCOPIA	Analista	021645 SET 85 →			
020930 SET 85	Sdo. Rebolli	Sdo. Montaniga						
020930 SET 85	Sdo. Torres							13-5-86
021710 SET 85	Sdo. [illegible]	3/9/85	T.I. Nº 295/85	Dpto. III / SIFFAA	–	Jn Cuellano	18/9/85 - T.I. 233/85 / Dpto. III / SIFFAA (Sdo. Morales)	17/9/85

Nº	FECHA	ENT. Sobre	HORA de ENT.	PROCEDENCIA	ASUNTO	PASS
850473[illegible]	2 SET. 1985	—	1030	Dpto. I | S.I.FFAA	PEI 39/85 - Informes obtenidos sobre el PCV y 26 de Marzo en el Uruguay (1/1)	DESTINO
850473[illegible]	" "	—	1030		PEI 38/85 - Ref. a Inauguración de la Sede Central del Mov. 26 de Independ. "26 de MARZO" en el Uruguay (1/2)	Biografía
850473[illegible]	" "	—	1030	Las Bases. pág 10 - 1/9/85	Ref. 9 - 306 Pedido a Amnistía Internacional sobre la Desaparición forzosa - Verónica Lubeiro y Amaral (1/1)	Cap. "Desap.
850474[illegible]	" "	—	1100	Dpto. II | S.I.FFAA.	PEI 153/85 - Apreciación de situación de toda índole (1/15)	Periodistas
850474[illegible]	" "	—	1100		PEI 154/85 - Apreciación de situación de la República Federativa de Brasil (1/31)	Analistas
850474[illegible]	" "	3778	1240	Secretaría | SIFFAA	VTI Mo. 278/85 - B.M.N. - Reservado Nº 2363	1) Anal. 2) CEPRO
850474[illegible]	" "	—	1250	D E I.	Sol. Aut. de Pablo Troise - Luis Casaballe (1/3)	—
850474[illegible]	" "	—	1240	Dpto. II | S.I.FF.AA.	PEI 155/85 - Probable protesta sentimental contra Deuda Externa (1/2)	Se Anex
850474[illegible]	" "	—	1240	D-2/BM D. E II	PEI 156/85 - Reacción del Gobierno Argentino ante visita de Seregni a dicho país (1/1)	Se Anex
850474[illegible]	—	3005	1510	C-2/ESTADO D. E I	Rei 218/85 Duplic. de Rei 210/85 Ref.: Palabras pronunciadas por el Senador Germán ARANO	Biogr.
850474[illegible]	—	3002			Rei Nº 023/85 Ref. Participación de Semana de los DD. HH. en el IAVA entre 26 el 31/Ago/85. 1/1	Biogr.
850474[illegible]	—	3004			Rei Nº 203/85 Ref. Reclusión de diferente persona en el área de la Enseñanza. 1/2	Biogr.
850474[illegible]	—	3015		Dpto. D.I.O EM 6 A	Solicitud de Información Nº 188/85. 1/2	
850475[illegible]	—	3014	1530		Solicitud de Información Nº 186/85 1/2	
850475[illegible]	—	3013			Solicitud de Información Nº 184/85 1/2	
850475[illegible]	—	3012			Solicitud de Información Nº 182/85 1/2	
850475[illegible]	—	3011			Solicitud de Información Nº 180/85 1/2	
850475[illegible]	—	3010			Solicitud de Información Nº 188/85 1/2	
850475[illegible]	" "	—	1830	Q-2/ES.MA.CO.	PI Nº 052/85 - Sol. Aut. 1/1 Ref: 635 "Situación no comprendida" A/N (E6) NN 1/2	Se Anex
850475[illegible]	" "	—	1910	D Dpto III | DE	Boletín Reservado Nº 2363 Relevamiento Nº 63576 Ref: Telex Consulado Argentino 1/3	B.N.X.
850475[illegible]	—	—	—		Nº 214/85 Nº TELEX 1235 3/85 Ref: Detenidos de Hoja BENFOTA (Ex-Hoja de la FIS)	B.N.X.
850475[illegible]	3 SET. 1985	—	0800	Dpto. Asuntos Fas	Resumen de Prensa del 02/SET/85 (1/19)	Biografía
850475[illegible]	" "	—	1100	N-2	Solicitud de Información Nº 208/85	Antecedentes
850476[illegible]	—	—	—		Pase de Informe Nº 312/85 Ref. Juventud Uruguaya de Pie por derecho 1/1	
850476[illegible]	—	—	1410	R.E.I - SIFFAA	Pase de Informe Nº 314/85 Ref. Asistencia en Pie de derecho de Raúl CASTRO 1/1	
850476[illegible]	—	—			Pase de Informe Nº 315/85 Ref. Campaña pedido de SANGUINETTI 1/1	
850476[illegible]	—	—			Pase de Informe Nº 316/85 Ref. Desaparición ante Fiscalía de FERNANDEZ FAINGOLD	
850476[illegible]	—	—	1430	Dpto I - EL DIA	Recorte del 01/8/85 Pag. 12 Ref. "El mal mismo sin NARDONE" 1/1	Biogr.
850476[illegible]	—	—		EL DIA	Recorte del 01/8/85 Pag. 7 Ref. Nuevas autoridades de EL DIA 1/1	
850476[illegible]	—	—	—	R.E.I - SIFFAA	Pase de Informe Nº 303/85 Ref. Artículo "Flashes callejeros" cuyo Director es JORGES MEGA	Biogr.
850476[illegible]	—	3022	1700	Dpto II | EME.	Secretaría de Antecedente Nº 139/3/ST/85 1/1	Antec.
850476[illegible]	—	3021			Secretaría de Antecedente Nº 140/3/ST/85 1/1	

A: FECHA	A: RECIBE	- SALIDA - FECHA	SE CONFECCIONO	DESTINO			REFERENCIA	ARC FECHA
06 1000 ABR 87	Sol. Mayo	2/9/85	FOTOCOPIAS	Anal. y Rel/SIPPA Anal. Rel y III	021040SET		Sol. Mayo	30-6-86
021030SET85	Sol Ramírez							
021210SET85	Sol Ramírez							
031600SET	Sol Ramírez							
021750SET	Sol Rios	4/9/85	T.I.N° 203/85	Opto II / SIPPA	-	Un Cuaderno		
030800SET85	Sol. Mello	2/9/85	Memo (A) N° 675/85	D-2/EM 0.E. I				
021610SET	Sol. Montenegro	2/9/85	FOTOCOPIAS	Analista	021750SET	Sol Rios	4487	17/9/85
		2/9/85	FOTOCOPIAS	Analista	021610SET	Sol Montenegro	6021	30-6-86
		2/9/85	FOTOCOPIAS	Analista				17/9/85
		6/9/85	Memo (A) N° 676/85	N-2				
		6/9/85	Memo (A) N° 677/85	N-2				
		6/9/85	Memo (A) N° 678/85	N-2				
		6/9/85	Memo (A) N° 679/85	N-2				
		6/9/85	Memo (A) N° 680/85	N-2				
		9/9/85	Memo (A) 681/85	N-2				
		4/5/85	Memo (A) N° 682/85	C-2		Un recibo		
021830SET	Sol. Tello							
030800SET85	Sol. Mello							
040500SET85	Sol. Apelo							
031800SET	Sol O'Neill							14/5/86
031100SET85	Sol Rodolfo	3/9/85	Fotocopia N° 683/85	N-2				
040900SET	Sol Montenegro	3/9/85	FOTOCOPIAS	Analista	031820SET	Sol Tello		30-6-86 30-6-86 17/9/85
031800SET	Sol O'Neill							4-2-86
040900SET85	Sol Montenegro	3/9/85	FOTOCOPIAS	Analistas	031820SET	Sol Tello		30-6-86
031820SET	Sol. Tello	9/9/85	Memo (A) N° 685/85	8-2				13-5-86
		9/9/85	Memo (A) N° 686/85	6-2				

Nº	Fecha	Hora Entr.	Hora de Ent.	PROCEDENCIA	ASUNTO	DESTINO
8504768	03 SET. 1985	3024	1450	Dpto II/EME	Secretaría de Asesoramiento Nº 141/8/ST/85 (1)	Sec Asesor
8504770	" "	-	1500	R.C.E. / SIFFAA	Parte de Informe Nº 311/E.I./85 Ref: Lista de Distribución de Elementos Alimentarios el 5/SET/85 (1/33)	1) Biografía
8504771	" "	-	1600	Ref. Cnel. ADOLFO	Decreto de Ascensos Nº del 03/SET Ref ADOLFO MADERA Ascenso	
8504772	" "	3027	1800	Dpto II/EME	Ref Nº 693/85 Ref Solicitud Pasaporte Nº 14/85 DEI Período 20/Nov al 05/Dic (1/2)	1) Biografía
8504773	" "	-	1800	Dpto III/SIFFAA	Diario Oficial Nº 21386/87/002/003/004/005/006/007 (1/1)	
8504774	" "	-	1810	Dpto IV/SIFFAA	Ref Nº 51/85 Ref Aut: Raúl Eduardo VALDES M2	
8504775	" "	-	1825	EMGFA	Ref Nº 37/85 Ref: Informaciones sobre el MLN (6 Folios) (1/1)	
8504776	04 SET. 1985	3026	0800	Dpto. II/EME	Ref 695/85 Adj: Memo 080/85 - Nómina de oficiales designados en el C.E.S. para el desempeño de los cargos que se citan en la Disposición precedente (Folio 1 Ilegible)	Cargo (Ilegible)
8504777	" "	-		Dpto. Analistas	Resumen de Prensa del 3/9/85 (1/11)	Biografías
8504778	" "	-	0845	Dpto. I/SIFFAA	Cuadernos del Tercer Fundo Nº 78/Agosto/1985 (1/96)	
8504779	" "	-			Cuadernos de Marcha Nº 3/Agosto/1985 (1/130)	Biografías
8504780	" "	-	1045	M.D.N.	Boletín Nº 8221/23/AGOSTO/85 Ref ascenso a Gral. del Cnel. Cnel. Clerici Ramírez (1/1)	Ver B3XX
8504781	" "	-	1143	Ayudantía del Sdo. Cdte. D.E.I	Sol. Aut. de Rubén Caggiani. Edito Garcia - Maria Inés Miguel Bermúdez y otros (1/11)	
8504782	" "	3028	1230	E-2	Ref 683/85 Adj. Versión taquigráfica de la visita del 23/8/85 a la Emisora CX30 "Universal" la cual transcribe palabras (1/14)	Biográfico
8504783	" "	3030	1230	Direc. Gral. Impositivo	Boletín Informativo Nº 144/MAYO/85 (1/55)	Analistas
8504784	" "	3032	1250	C. 2 ESMACO.	R.I. 053/85 (1/1)	Antecedentes
8504785	" "	-	1330	D-2 EMD. EM	Ref Nº 26/85 Sol Aut Raquel CORTAZZO (1/1)	Ver Sub
8504786	" "	-	1500	Dpto I -	Decreto del 04/9/85 Ref 2 Ref: Manuel Fabregat Estancias Jubilac. (1/1)	Carp
8504787	" "	-	1800	Dpto IV/SIFFAA	DI Nº 476/IV/85 Ref Velocidad máxima de circulación dentro del Servicio (1/8)	Archivo: un 18 de octubre
8504788	" "	-	1840	R.C.I.	Parte de Informe Nº 318/85 Ref: Accidente de vehículo en Bus Batlle (1/1)	Gdeng. (1/1) Un
8504789	" "	-	1850	Sec Analistas	Resumen de Prensa del 04/SET/85 (1/1)	Biografía
8504790	05 SET. 1985	3034	0800	E-2	Ref 696/85 Adj: Memo/N - Información de carácter pol. sobre funcionamiento administrativo del Palacio Legislativo y anexos (1/3)	Biografía
8504791	" "	3037		E-2	Ref 690/85 Adj - Entrevista realizada los días 19 y 20/8/85 a Ricardo CX30 "Universal" la cual transcribe palabras de	
8504792	" "	3036		E-2	Ref 700/85 Adj. Ref 8/85/Bn Com 1 - Inicio de clases decretado en las Escuelas Públicas Nros 58 y 112 (1/3)	Exo fr
8504793	" "	3039	0845	E-2	Ref 703/85 - Nómina de oficiales designados para ocupar Cargos de Dirección y/o Jefatura (interinos) Instrucciones (1/14)	
8504794	" "	3035		E-2	Ref 702/85 Adj. Ref 42/85/B.I. 5 - Hechos ocurridos en la Escuela Industrial de Young Grande y Santa Rosa Referente al (1/2)	
8504795	" "	-		R-e I/SIFFAA	Parte Informe 317/85 - Recepción de publicaciones realizadas en la Depto. de Ayuda Judicial de Tacuarembó (1/29)	Sec
8504796	" "	3038		E-2	Ref 698/85 Formulario Nº 4/85 DE IV - Adj planillas distribuidas y volcadas en la Plaza Libertad de C. Flores (1/14)	
8504797	" "	-		Sist Decisión/Ejército	R.I. 034/85 - Ref. a cancelamiento de Contratos del D/Subalterno (1/3)	Hoja Centra
8504798	" "	-	0940	Dpto. Analistas	Sumario de Información del 28/AGO al 04/SET/85 (1/31)	Biográfico
8504799	" "	3041	1230	Policía Caminera	Oficio Nº 1561/85 (Jdo Aut.) (1/2)	Dec. Cantero
8504800	" "	-	1320	Dpto I. COMPARTIDO	Recorte del 5/9/85 Pagos (Ref: "Resumarse los reclamos" artículo por Tomás	Carp

- E N T R A D A -

FECHA	RECIBE
031505 OT	Cap. Hdz
031805 OT	Sdo Otero
031810 OT	Cap. Hdz
040905 SET 85	Sdo Montenegro
041045 SET 85	Sdo Montenegro
041800 SET 85	Sdo Rubio
041340 SET 85	Cap. Hdz
041510 SET 85	Sdo Morales
051300 SET 85	Sdo Morales
050810 SET 85	Sdo Montenegro
051045 SET 85	Sdo Montenegro
051730 SET 85	Sdo Otero
051045 SET 85	Sdo Montenegro
071830 NOV 85	Sdo Rubio
051100 SET	Sdo Montenegro
05 SET 85	Sdo Morales
060850 SET 85	Sdo Montenegro
051230 SET 85	Sdo Rubio
061305 OT	SOLRE

FECHA	SE CONFECCIONO	DESTINO		REFERENCIA
3/9/85	Memo (A) Nº 687/85	E-2		
3/9/85	FOTOCOPIA	Sección		
3/9/85	Memo (A) Nº 684/85	E-2 Tcte	031830 OT (PERSONAL)	Cap. Hdz
3/9/85	FOTOCOPIA	Sección	040815 SET 85	Sdo Montenegro
4/9/85	Memo (A) Nº 688/85	Ayte. IV / SIPFFAA	040845 SET	Sdo Montenegro
4/9/85	Memo (A) Nº 689/85 FOTOCOPIA	Antecedentes y Analistas	031830 OT / 040815 SET	Sdo Rubio — cumplió 48 hs. N12.
4/9/85	Memo (A) Nº 659/85 FOTOCOPIA	Ayudantía del Sdo Calle OEI Analistas	051100 SET	Sdo Montenegro
5/9/85	Memo (A) Nº 690/85	C.2 / ESMACO.		
6/9/85	Memo (A) Nº 691/85	O.2 / EM / OE. IV		
5/9/85	Fotocopia	Dpto III - REI Analistas	051730 OT / 050810 SET 85	Sdo Montenegro
5/9/85	FOTOCOPIA	Analistas	051100 SET	Sdo Montenegro
5/9/85	T.J. Nº 300/85	Sec. Decisión / Ejército	—	ver Cuaderno
7/9/85	Memo (A) Nº 692/85	S. Comisión		

ARC FECHA
10-10-85
10-10-85
10-10-85
7/14/5/85
27/5/87
10-10-85
10-10-85
17-10-85
13-11-85
12-4-86
30-6-86

Nº	FECHA	Sección	Hora de Ent.	PROCEDENCIA
8504801	05 SET. 1985	3055	1115	D.E.I
8504802	— " —	3052		
8504803	" "	3051		
8504804	"	3053		
8504805	"	3054		
8504806	" "	3056	1130	Dpto Div EMBA
8504807	— "	3057		
8504808	— "	3058		
8504809	— "	3059		
8504810	— "	3060	1140	Dpto II/EME.
8504811	— "	3047		
8504812	— "	3048		
8504813	" "	3050		Dpto Div EMBA
8504814	" "	—	1820	Dpto I. LA HORA COMPUESTA
8504815	— "	—		
8504816	06 SET. 1985	—	0830	Dpto. Analistas
8504817	" "	—	0930	Dpto. I/SIFFAA
8504818	" "	—		
8504819	" "	3045	1035	Dirección Gral. de Estadística y Censos
8504820	" "	3046		
8504821	" "	—	0940	Suprema Corte de Justicia
8504822	" "	—	1090	La Hora. 6/9/85 Pág 4
8504823	" "	3064	1120	Dirección Gral. de Estadística y Censos
8504824	" "	—		R e I (S.I.FFAA)
8504825	" "	—	1130	Dpto. Analistas
8504826	" "	—	1230	Dpto II/SIFFAA
8504827	— "	—		
8504828	— "	—	1235	Dpto Analistas SIFFAA
8504829	" "	—		
8504830	" "	—	1240	Dpto III/SIFFAA
8504831	" "	—	1320	D-2/EM D EID
8504832	— "	—		

A S U N T O

PEI Nº 174/D/85 Ref. Empresa "EXAUS" que realiza obras sociales barriales 1/3
PEI Nº 181/D/85 Alcance 175/85 Ref. Ramo de Pisos Correa, solic. Walter e Silva Barreto 1/1
PEI Nº 197/D/85 Ref. Creación de un Juz. 1ª de Junín en lugar Primera de Pando 1/2
PEI Nº 180/D/85 Ref. Instalación del barrio Nº 17 y del barrio Zapallo 1/1
PEI Nº 181/D/85 Ref. Panfleto distribuido en el barrio "La Figurita" por el F.A.I.P
Solicitud de Información Nº 199/85 1/2
Solicitud de Información Nº 201/85 1/1
Solicitud de Información Nº 203/85 1/2
Solicitud de Información Nº 204/85 1/2
Solicitud de Información Nº 205/85 1/1
Solicitud de Información Nº 1423/5M/85 1/1
Solicitud de Información Nº 1993/5M/85 1/1
Solicitud de Información Nº 206/85 1/2
Resolución 958/85 Ref. Tribunal multa a un vecino por declarar en empleo de justificar no ser vecino de Montevideo 1/1
Recurso del 9/8/85 Ref. Declaración de Cnel (R) Pedro MONTANER: Somos la FFAA es un delito
Resumen de Prensa del 05/SET/85 (1/14)
Boletín Informativo del F.A. Coord. "N" - Comité de Base Clínica Ginecológica - Carlos Arnejo (1/12)
Informaciones producidas Nº 2/4/Set/85 de A.F. M.I.E (1/6)
Boletín mensual Nº VIII / Agosto /85 (1/76)
Encuesta Industrial Trimestral - (Indicadores económicos 1er trimestre/85) 1/153 2 Sob. tarjeta
Denuncia presentada por Luis Germán Gil contra el Dr. Darío Pérez (Auxiliar de 1a. Inst. en lo Penal) (1/10)
Contrato social determinó nueva postergación para el retiro de Aguerral (1/1)
Comunicado de Prensa - (Indice de precios al Consumidor elaborado) (1/2)
Parte de Informes 319/85 - Panfleto sobre "Desaparecidos en la Argentina" distribuido en el Cerro
Solicita documentación (antecedentes, locales, etc.) ref. el Partido Socialista de los Trabajadores Revolucionario Trotskista
PEI Nº 161/85 Ref. Ofrecimiento del Partido Comunista cubano a Raúl SENDIC 1/1
PEI Nº 162/85 Ref. Ofrecimiento del Gobierno popular Sandinista al PCU 1/1
Ramo Nº 040/85 Ref. Elecciones Universitarias - Urban Dorado 1/1
Ramo Nº 047/85 Ref. Consejo de Enseñanza Primaria 1/2
Secretaría de Información Nº 238/85 Ref. 8 personas 1/1
PEI 225/85 Ref. Miguel D'ACOSTA PEGORARO funcionario bancario del BROU de Soldado
PEI 222/85 Amplia PEI 161/85 Ref. Hechos exigidos escuela de Treinta y Tres 1/1

DESTINO

Geográfico
Geográfico
Geográfico

234

D: FECHA	D: DESDE	- SALIDA - FECHA	- SALIDA - Se CONFECCIONO	- SALIDA - DESTINO			REFERENCIA	ARCH FECHA
060850ET	Fontanuga	5/9/85	FOTOCOPIA	Analistas	060750ET	Sec RR	4881	20-5-86
060900ET	Fontanuga	6/9/85	FOTOCOPIA	Aud. - Bxx y Rec. SIPPAS	060750ET	Sec RR	4714 - 4527	17-4-86
060850ET	Fontanuga	5/9/85	FOTOCOPIA	Analistas	060750ET	Sec RR		17-10-85
				Secret Lomy	060900ET	Libros referencia		28/10/85
		13/9/85	Memo (A) N: 693/85	N-2				30-12-85
		11/9/85	Fotocopia) Nº 664/85	N-2				
		11/9/85	Fotocopia) Nº 695/85					
		12/9/85	Memo (A) N: 696/85	N-2				
		13/9/85	Memo (A) 697/85	N-2				
		9/9/85	Memo (A) N: 698/85	E-2				
		9/9/85	Memo (A) N: 699/85	E-2				
		12/9/85	Memo (A) N: 700/85	N-2				
060845SET85	Sec. Rentas							
060850ET	Fontanuga	6/9/85	Fotocopia	Analistas	060900ET	Sec. Fontanuga		30-6-86
060900ET85	Sec. Fontanuga	6/9/85	Fotocopia	Analistas				30-12-85
								30-12-85
061045SET85	Sec. Rentas							
061020SET85	Sec. RR							7-11-85
061130SET85	Sec. Fontanuga							
061330SET85	Sec. RR	6/9/85	Fotocopia	Analistas	061130SET85	Sec. Fontanuga		14-9-85
		6/9/85	P.I. 36/85	E-2	entrega Sec. Analistas		8505041	30-9-85
		6/9/85	FOTOCOPIA	Analistas	061285ET	Sec. Fontanuga		22/10/85
061330SET85	Sec. Rentas							10-10-85
								30-6-86
								9-10-85
061240SET	Sec. Rentas	9/9/85	Fotocopias de fichas	Opto. III / 67 FOLIOS	Entrega Sec. Rentas			
061130SET85	Sec. Fontanuga	6/9/85	FOTOCOPIA	Analistas	061330SET85	Sec. RR		22/10/85

~~35~~

Nº	FECHA	Nº Salida	Hora de Sal.	PROCEDENCIA
8504833		-	1320	D-2/EMDE IV
8504834	" "	-		
8504835	" "	-	330	D-2/EMDE IV
8504836	7 SET. 1985	-	1800	Dpto II/SIFFAA
8504837	" "	3069		D-2/EM/DE IV
8504838	" "	3077		D.E. III
8504839	" "	-		Secretaría SIFFAA
8504840	" "	3076		D E III
8504841	" "	3024		D E I
8504842	" "	3073		D E I
8504843	" "	3072	0830	D E I
8504844	" "	3071		D E I
8504845	" "	3070		D-2/EM/DE IV
8504846	" "	3068		D E I
8504847	" "	3079		J. M. 1a. Inst. de 2do Turno
8504848	" "	3078		
8504849	" "	-		Dpto Analistas
8504850	" "	-	1050	Dpto I/SIFFAA,
8504851	" "	-	1120	Dpto I/SIFFAA
8504852	" "	-		
8504853	" "	-		
8504854	" "	-		ReI/SIFFAA
8504855	" "	-		
8504856	" "	-		
8504857	09 SET. 1985	-		Dpto I/SIFFAA.
8504858	" "	-	1027	ReI/SIFFAA
8504859	" "	-		
8504860	" "	-	1120	Las Bases 8/9/85 pág 21
8504861	" "	-		Las Bases - 8/9/85 pág 12 al 16
8504862	" "	3085	1130	Secretaría SIFFAA
8504863	" "	-		Dpto. II/SIFFAA
8504864	" "	-		Secretario SIFFAA.

A S J N T O

PEI (1) Nº 231/85 Ref: Hurto de celulares en radio clases del Inst. y Decreto FFAA Nº 1/3
PEI (1) Nº 228/85 Ref. Panfleto "Diario mural contra la desaparición forzada" entregado en SSO 1/3
PEI (1) Nº 227/85 Ref. Nelly SILVEIRA fue afiliada de la UJC sin su consentimiento 1/3
PEI 160/85. Asociación de Nicaragüenses en Uruguay (1/1)
PEI. 97/85. Ref. Aud. de la ex "CV" alicia Libera Bruno (1/1)
PEI. 14/85. (Aspirantes a ingreso al Grupo A. Nº 31) 1/3)
Orden de Servicios Nº 035/85 (1/2)
PEI 91/85 - Información ref. a José María Bekes II paragüaze (Cesado del FHR 1) 1/1
PEI 204/85. Ref. Atentado del P.E.U. Fueron como docentes en Co. actuales profesores Universitarios (1/1)
PEI 187/85. Adj. folleto de la UJC / Agosto 85 titulado ¿Qué queremos? (1/8)
PEI 186/85 - Reunión de padres y madres de la Escuela Nros. 151 y 225. (1/1) Tendrán asistentes y de encuentro
PEI 184/85 - Ref. a Reunión informativa para Médicos Militares en el Anfiteatro de la E.S. FF AA (1/2)
PEI 221/85 - Intendente Mpal de Cerro Largo Rodolfo Nin y otros hombres designados en la Comisión Vicariato de apoyo (1/1)
PEI 188/85 - Ref. a propaganda del Movimiento C A N S A - Internacional (1/24)
Oficio 241/85 - Dejan sin efecto la Ad. de Ciudadanía y expulsión del País de Carlos A. Piriz García (1/1)
Oficio 237/85 - Dejan sin efecto la Ad. de Ciudadanía de Javier Elías Yanci Rosario Londra (1/1)
Resumen de Prensa del 06/SET/85 (1/11)
Memorandum Ref. a Gustavo F. Pérez Gragirena (1/1) remuneraciones por cargamento de 15 bls. de ro
Memo s/n Ref. artículo del Diario "El Día" del 7/9/85 pág 10 - Joven moreno uruguayo detenido por autoridades. Robado (1/2)
Parte de Defensa 327/85. Ref. a Asistencia Técnico Jurídica (ATS) - Gustavo Pérez Gragirena (PG) hace lista en 9 hs. (1/3)
" " " 320/85 - Fundación Hanns Seidel cuyo director Reinhard Sch fir
" " " 324/85 - P. Nacional - En Santa Clara el 28/8/85 fallecido a Alfonso Lazaro (1/2) - 17
" " " 321/85 - COOPE - Nómina de funcionarios de todas las Armas que fueron promovidos en grados (1/281)
Compromiso - Nº 2/14/JUN. 84/85. Ref. integración y tareas de uruguayo de Sec. Tribu por Daniel Gothes (1/2)
Parte de Defensa 326/85 - Venta de Armas por un comercio de apellido de PASAMEDIO (1/1)
" " " 325/85 - Ex Sdo. Walter Wagner (OCOA) - Llamados telefónicos para fue preparado su formación (1/1)
" " " 328/85 - MLN (Mov. 26 A7 Leopantistas) y PVP (1/1)
Ref. Quiero "No me dejan viajar" (1/1) Vega Pérez Esquivel
Federación Comunicado de Prensa del 11/9/85 - Ref. Organismo Representativo del M.L.N (T) (1/5)
PEI Nº 284/85 - Adj. B MLN - 8222 y 8587
PEI 164/85 - Dejan a disposición de la autoridad competente - Gustavo Fernández portando armas (1/1)
PEI Nº 287/85 - Reunión en Sala de Situación el 11/09/85 (Reunión Jefes y Oficiales) (1/1)

DESTINO

Bio
Bio gráfico
Antecedentes
Cuadro de Orden
Biográfica
Biográfico
Biográfico
Analistas
3 XX
Biográfico
Analistas
Biográfico
Bio
Bio
3 XX
3 XX
Biográfico
Cons - Resol
Biográficos
1) Anal 2)
Bio
Conocimiento

235

A:		— SALIDA —					REFERENCIA	ARC
FECHA	RECIBE	FECHA	SE CONFECCIONO	DESTINO				FECHA
091030 SET 85	Sto Montanges	6/9/85	Fotocopia	Analista	061330 SET 85	Sra Rosa		20-6-86
070830 SET 85	Sto Rocha	7/9/85	FOTOCOPIA	Anal. III y Rel/SIPAM	070950 SET	Sra Gloria SOM Cunha	Sra Maria Conceição	30-6-86
		13/9/85	Memo (A) Nº 702/85	0-2/EM/DE IV				
070830 SET 85	Sto Rocha	12/9/85	Memo (A) 703/85	0 G III				
070830 SET 85	Sto Almeida							
070940 SET	Sto Montanges	7/9/85	Fotocopia	Anal. III y Rel	070950 SET	Sra Cristina Sto Montanges	Sra Maria Conceição	10-10-85
		7/9/85	Fotocopia	analistas				1-10-85
		7/9/85	Fotocopia	analistas				23-12-85
070950 SET	Sra Gloria Sto Cunha							
071000 SET 85	Sto Montanges	7/9/85	Fotocopia	Anal. III y Rel	070950 SET	Sra Cristina Sto Montanges	Sra Maria Conceição	
070940 SET	Sto Montanges	7/9/85	Fotocopia	analistas				10-10-85
070950 SET 85	Sra Gloria						850587	
070940 SET 85	Sto Montanges							26-9-85
100730 OUT 85	Sra Adelaide							26-9-85
071110 SET 85	Sto Montanges							26-10-85
091030 SET	Sto Montanges	7/9/85	Fotocopias	1) Anal. III - 2) II - 3) III - 4) Rel	090820 SET	1) 2) 3) 4)		17-10-85
090825 SET	Sto Montanges	8/9/85	Fotocopia	analistas	090820 SET	Sra Gloria	850411 - S242	25-6-86
		9/9/85	T.I. 302/85	II Dpto. analistas	—	Sra Cerdeira		30-6-86
071200 SET 85	Sto Montanges							22/10/85
091410 SET	Sra Cristina	9/9/85	Fotocopia	Analistas	091110 SET	Sra Gloria		15-6-86
		9/9/85	Fotocopia	Analistas				
091030 SET	Sra Montanges	9/9/85	Fotocopias	Anal III y III	091110 SET 091080 SET 85	Sra Gloria 1) Sto Montanges 2) Sto Rocha		10-10-85
091120 SET 85	SOM Rel							
091230 SET 85	Sto Montanges							
1) 2)								
101010 SET 85	Sra Morales	13/9/85	T.I. 311/85	Dpto. II/SIPAM → Anal. III Rel	061330 SET → 061915 SET → 061920 SET			17-10-85
091130 SET 85	Sto Fernandes	8/9/85	Fotocopias					

~~86~~

236

Nº	FECHA	ENT. Servor	HORA de ENT.	PROCEDENCIA	ASUNTO	PASA DESTINO
8504865	09 SET. 1985	-	1210	Dpto. I/SIFFAA	J Gaceta Nº 18/Set/85 (1/52)	Biografía
8504866	"	-	1530	See Anderstib	J Resumen de Prensa del 07/SET/85 1/7	Biog
8504867	"	-			J Resumen de Prensa del 08/SET/85 1/16	
8504868	"	-	1900	See Anderstib	J Parte Nº 0489/85 Ref: Agrupación "Universitarios Independientes" 1/3	Biog
8504869	10 SET. 1985	3091	1000	E-2	J Sumario de Informaciones del 28/AGO al 03/SET/85 (1/51)	1) Anal. 2) Biog
8504870	" "	-	1000	La Hora. pág 10 - 10/9/85	J Inauguraron local "Miguel Hidalgo" por los Comunistas de FIDSA (1/1)	Carp. Desap
8504871	" "	-	1005	Aquí. pag 8 - 10/9/85	J "Hace falta un gran debate nacional" Zumaláquiz: "las FF.AA. fueron el brazo del neoliberalismo" (1/1)	BXX
8504872	" "	-		La Juventud. pág 28 - 8/9/85	J Entrevistó al Dr. Cnel Ulrico Torricelli - Juzgamiento y desarrollo del TAFA/Tribunal Antiterrorista (1/1)	3XX
8504873	" "	-	1005	La Juventud. pág 6 y 7 - 8/9/85	J Cnel. Carlos Zufriategui al Ius. Congreso Iberoamericano de Criminología Militar (1/2)	BXX
8504874	" "	3092	1010	E-2	J RET 718/85 - Adj. organización del Consejo de Educ. Primaria (de cultos y administrativos a su cargo) nombra. de funcionarios (1/2)	Biog
8504875	" "	-		Dpto. IV/SIFFAA	J I.I. Nº 108/85 Adj. Diarios Oficiales Nros. 22008 al 22013 de fecha 28-29-30/8/85 y 2-3-4/9/85	2) Anal. 2) Bi
8504876	" "	-	1245	ReI/SIFFAA	J Parte de Defunción Nº 333/85. Ref. al HCM. 26 de Marzo (AT) (Unos muertos atendido en la vía pública a un Cap. del Ejército (1/2)	Biog
8504877	" "	-	1510	See Anderstib	J Resumen de Prensa del 10/SET/85 1/5	
8504878	" "	3097	1600	2do D.I. 6TA/6A	J Directiva de Información Nº 210/85 1/2	
8504879	" "	3096			J Directiva de Información Nº 209/85 1/	
8504880	" "	3095	1630	1er. Instr. 1er Turno	J O/Nº 289/85 Ref: Deja sin efecto solicitud de captura de 4 personas 1/1	Biog
8504881	" "	3115	1745	DPTO II/EME	J RI/Nº 017/BE/85 Directiva Ref. del BEI Nº 1/85 DEI Ref. Agrupaciones EMAUS 1/7	Bio. Pol
8504882	" "	-	1758		J Parte de Información Nº 329/RI/85 Ref. Sindicato Bancarios - Sector Banco Pcial. 1/20	Biog
8504883	" "	-			J Parte de Información Nº 330/RI/85 Ref: Retiro del Dr. Jorge ESTRUCH, por designación de EL DIA Pcial 1/	Bio
8504884	" "	-		RcI/SIFFAA	J Parte de Información Nº 331/RI/85 Ref: Desconocidos se llevan presos del actual Gobierno de Sanguinetti	Bio
8504885	" "	-			J Parte de Información Nº 332/RI/85 Ref: Desconocidos se apoderan del canal 5 1/1	Bio
8504886	" "	-	1810	RcI/SIFFAA	J Parte de Información Nº 334/RI/85 Ref: Federación Anarquista del Uruguay - Conflicto en RICARD 1/2	Biogra
8504887	" "	-			J Parte de Información Nº 335/RI/85 Ref: F.A.U. - Conflicto en RICARD 1/2	Biog
8504888	" "	-	1830		J RI/Nº 335/85 Ref. Incremento de accts. sindicales en zona operacional del Dpto 1/	Biog
8504889	" "	-		D.I. del Dpto II	J PI/Nº 722/85 Anexo PI Nº 2/85 del Tomo (I) de este Tercio 644/85 1/1	Biog
8504890	" "	-			J PI/Nº 28/85 DSI Aud.	Bio Re
8504891	" "	3114		2do D.I. 6TA/6A	J RESIN Nº 09/85 Ref. Visita del Cnel. Comdte. del Regimiento Francés "COMMANDANT BOBET" 1/1	Biogra
8504892	" "	3098			J RI/Nº 707/BE/85 Adj. Of. 023/85 Bco. Rep. Ref. Escuchas realizadas (27 y 28/AGO) (6/10) CX30 "Radio el	Bio
8504893	" "	3109	1850		J RI/Nº 708/BE/85 Adj. Of. 025/85 EMAUS Ref. Acto en UTU el 25/AGO/85 organizado por Unión FUNSA 1/2	Bio
8504894	" "	3110		Dpto II/EME	J RI/Nº 712/BE/85 Adj. Of. 220/85 DEII Ref: Sesión ordinaria de la Junta Departamental 1/3	Bio
8504895	" "	3111			J RI/Nº 713/BE/85 Adj. RI/Nº 710/85 DEII Ref. Visita en C. Bug. II Nº 1 de Teniente Coronel Rafael 1/3	Bio
8504896	"	3112			J RI/Nº 722/BE/85 Adj. RI/Nº 709/85 Bug. II Nº 5 Ref. Asamblea de Asociación de Estudiantes de	Bio Hi

D: FECHA	RECIBE	- S D L I D - FECHA	SE CONFECCIONO	DESTINO			REFERENCIA	ARCH FECHA
091230 SET 85	Sto Montaugie							
101010 SET 85	Sdo. Morales							30-6-85
1) 101220 SET	Sdo Rotaflor							
2) 19/245 SET	Sto Montaugie							
101000 SET 85	Sto Mi							
101005 SET 85	Sdo Melo							
101830 SET	Sdo O'Neill	10/9/85	Fotocopia	Analista	101530 SET	Sdo [illegible]	5247	7-5-86
1) 101220 SET 85	Sdo Rotaflor							
2) 131300 SET	[illegible]							10-10-85
101830 SET	Sdo O'Neill	10/9/85	Fotocopia	Analista	101530 SET	Sdo [illegible]		10-10-85
101830 SET	Sdo O'Neill							10-10-85
101618 SET	Cdo. [illegible]	13/9/85	Memo (A) N: 704/85	N-2				
		13/9/85	Memo (A) N: 705/85	N-2				
101830 SET	Sdo O'Neill							1-10-85
111120 SET	Sdo [illegible]	9/10/85	PEI 047/85	E-2	111010 SET	Sdo [illegible]	4801	15-6-85
		11/9/85	Fotocopia	Analistas			4	10-10-85
		11/9/85	Fotocopia	Analistas				1-10-85
		10/9/85	Fotocopia	Analistas	101840 SET	Sdo [illegible]	4970	17-10-85
								10-10-85
121015 SET	Sdo [illegible]	13/9/85	PEI 041/85	A-2				10-10-85
281900 NOV	Sdo [illegible]							30-12-85
111120 SET 85	Sdo [illegible]	10/9/85	Fotocopia	Analista	101840 SET	Sdo [illegible]		13-12-85
101830 SET	Sdo [illegible]						4474	5-12-85
101840 SET 85		13/9/85	Memo (A) N: 706/85	O-2/EM/OE-IV				
111120 SET 85	Sdo [illegible]	11/9/85	Fotocopia	Analistas	111110 SET 85	Sdo [illegible]		27-11-85
		11/9/85	Fotocopia	Analistas				1-10-85
		11/9/85	Fotocopia	Analistas				28-10-85
		11/9/85	Fotocopia	Analistas				28-10-85
		11/9/85	Fotocopias	Analistas y 2) Bx X		Sdo Melo		9-11-85
		11/9/85	Fotocopia	Analistas		Sdo [illegible]		13-12-85

Nº	Fecha	Nº ent.	Hora de ent.	PROCEDENCIA
8504803	1 SET. 1985	3103		
8504808	" "	3099	1000	E-2
8504898	" "	3100		
8504800	" "	3113		
8504801	" "	—		Secretaría / SIFFAA.
8504802	" "	—	1000	
8504803	" "	—		La Hora - pág 5. 11/9/85
8504804	" "	—		La Hora - pág 4. 11/9/85
8504805	" "	—	1110	Dpto. Analistas
8504806	" "	—	1145	D-2/EM/DE.IV
8504807	" "	—	1220	Dpto. IV / SIFFAA
8504808	" "	—		
8504809	" "	—		
8504810	" "	—	pas	RE I / SIFFAA
8504811	" "	—		
8504812	" "	—		Dpto. Analistas
8504813	" "	—		Dpto IV / SIFFAA
8504814	" "	3116	1000	La Hora
8504815	" "	3137		
8504816	" "	3105		Dpto 4 / EME
8504817	" "	3102	1005	
8504818	" "	3133		D E I
8504819	" "	3132		
8504820	12 SET. 1985	3134		D. E. I
8504821	" "	—		Dpto. Analistas
8504822	" "	—	0845	
8504823	" "	3135		D. E. I.
8504824	" "	3132		E-2
8504825	" "	3131		E-2
8504826	" "	—	0940	Centro Social la Paz
8504827	" "	—	1005	Bariloche - 12/9/85 - pág 36
8504828	" "	—	1115	La Hora 12/9/85 pág 4

ASUNTO

para la apertura correspondiente al M. de Edue. y Cultura

RE II (II) 720/85 - Adj. relación de agenda aprobada por el programa ACNUR al 30/8/85 de la Comisión Nal (1/6)
RE I 722/85 Adj. Oficio 22/85/B de Com. Nº 1 - Memo 25/85 con cheques adjuntos dedicados a CX30 "La Radio" (1/21) (1/6)
RE I 726/85 Adj. Of. 24/85 Brigada de Com. Nº 1 (Memo 27/85 - " " "

237

ENTRADA		SALIDA					REFERENCIA	ARCHIVO
FECHA	RECIBE	FECHA	SE CONFECCIONO	DESTINO				FECHA
11/11/20 SET 85	Cpl. Abella	11/9/85	Fotocopias	① Anal. ② III - ③ ReI y Aeron		2) 12143 OSDT		30-1-86
		11/9/85	Fotocopias	Analistas		3) 12143 OSDT		9-11-85
	NO SE HIZO	11/9/85	Fotocopias	Analistas		4) Vista		9-11-85
		11/9/85	Se remitió una fotocopia al Comando de Ref. 124	Analistas y OXX	111110 SET 85	Mayor NAGY Sdo. Mello		22/10/85
111020 SET 85	Sdo. Mendiola	13/9/85	T. I. 310/85	Ayudante Dr. Dto. I/SIFFAA	—	Ver Cuaderno		
1) 121020 SET 85	Sdo. Mendiola							
2) 161120 SET 85	Sdo. Castello	18/9/85	T. I. 318/85	Apto. II / SIFFAA	—	Ver Cuaderno		
111130 SET 85	Sdo. Mello							
111110 SET 85	Sdo. Mendiola							
121015 SET 85	Sgto. Castillo	13/9/85	REI 042/85 - DNII Fotocopias	Sdo. Mendiola 1) Jefe Apto - 2) Anal. II - 3) III y 4) ReI	111720 SET 85	1) XX 2) 121430 SDT		
		11/9/85			121120 SDT	3) Dpto 4) 121430 SDT → Dpto		11 SET 85 Se remitió fotocopia del Apto II a pedido del Apto III
111220 SET 85	Sgt. Collins	18/9/85	T. I. Nº 319/85	Apto. II / SIFFAA	—	Ver Cuaderno		
121430 SDT	Sdo. de Mello	11/9/85	Fotocopia	Apto. II / SIFFAA	121430 SDT	Sdo. 2da. M. Leonel		
131030 SET 85	Cpl. Abella	13/9/85	Fotocopias	Analistas	Brazalete	Sdo. 1ª Moreira	- 850485 2 - 5242	
121015 SET 85	Cpl. Abella							17-10-85
120800 SET 85	Sgt. Collins							
122015 SET 85	Sgto. Abella	12/9/85	Fotocopias	Anal. y III	121020 SET 85			17-10-85
122100 SET 85	Sdo. 1ª Moreira	12/9/85	Fotocopias	Apto. III y II				
		12/9/85	Fotocopias	Anal. y III				1-10-85
121015 SET 85	Cpl. Abella	12/9/85	Fotocopias	Anal. y III			- 500 2	30-6-86
		12/9/85	Fotocopia	Analistas	121020 SET 85			14-9-89
		12/9/85	Fotocopias	Analistas				
131030 SET 85	Cpl. Abella	13/9/85	Fotocopias	Anal. y III	131030 SET			22-11-85
		12/9/85	Fotocopia	Aeron y	121050 SET 85			9-10-85
121015 SET 85	Sgto. Abella	12/9/85	Fotocopias	Anal. y III			- 850 4066	30-6-86
		12/9/85	Fotocopia	Analistas	121020 SET 85			5-12-85
		12/9/85	Fotocopia	Analistas				14-9-89
		12/9/85	Fotocopias	1) Anal. 2) III 3) ReI		3)		15-6-86
121015 SET 85	Sdo. Mello							
121115 SET 85	Sdo. M.	12/9/85	Fotocopia	Archivo				12/9/85

Nº	FECHA	Nº SECRET.	HORA de ENT.	PROCEDENCIA	DESTINO
3504928	12 SET. 1985	3115		Asamblea fojas 12 y 13 - 12/9/85	Biográfico
3504930	" "	—	1300	V-2	Antecedentes
3504931	13 SET. 1985	—		Secretaría | SIDE	Cuadro de Ordenes
3504932	" "	3106		E-2	1) Bio 2) Mem
3504933	" "	3104		E-2	Castellón
3504934	" "	3107		E-2	Archivo (1/3)
3504935	" "	3108		E-2	(Biográfico
3504936	" "	3138		E-2	Biográfico
3504937	" "	3109	0750	E-2	Archivo (1/4)
3504938	" "	—		Dpto. Análisis	Biográfico
3504939	" "	—		R-e-I.	Biográfico
3504940	" "	—			Análisis
3504941	" "	3150			
3504942	" "	3148		Servicio de Prensa:	Análisis
3504943	" "	3149		El Mundo en Español.	
3504944	" "	—	1000	Secretaría | SIDE-FA.	1) anal 2) copia
3504945	" "	—		La Hora. pag 5 / 13/9/85	Carp. Biogr. J
3504946	" "	—		La Hora pag 4 - 13/9/85	Carp. Biogr. J
3504947	" "	—	1200	R e I	
3504948	" "	—		E. A. S	1) Biografico
3504949	" "	—		J-2/EM/DE.IV	Antecedentes
3504950	" "	—		Bn. I. N: 2	Biográfico
3504951	" "	—	1210	Dpto IV | SIDE-FA	
3504952	" "	—	1215	El Popular 13/9/85 pag 23	1) anal 2) C
3504953	" "	—	1300	Dpto. I | SIDE-FA	(Sxx
3504954	" "	—	1325	Dpto IV | EM.E.	Sxx
3504955	14 SET. 1985	3199			
3504956	" "	3181			
3504957	" "	3180	1400		Los Autos
3504958	" "	3178			
3504959	" "	3179			
3504960		3177			

ASUNTO

Entrevista a Julio Yparraguirre (MLN) (1/2)

Sol. de Información Nº 211/85 (1/2)

Orden de Servicio Nº 36/85 (1/2)

PEI 710/85 - Adj. PEI 89/85/DE III (ampliación PEI 620/85) Ref. a Carolina Nieto de Vivanco (1/2)

PEI 706/85 - Adj. PEI 22/85/EIE - Amenazas en la vía pública a la Sra. de un hijo. Denuncia Sandra (1/3)

PEI 704/85 Adj. Memo 94/85 - Anteproyecto para orientar a los medios de difusión sobre los mandamientos del Gobierno (1/3)

PEI 699/85 - Adj. PEI 217/85/DE IV - Festejos realizados en C. Treinta y Tres. - Declaración de la Independencia (1/3)

PEI 727/85 - Adj. Memo 100/85 - Inauguración de local del Nor. 26 de Marzo en el Uruguay. "HISTÓRICOS" (1/3)

PEI 711/85 - Adj. Memo 89/85 - Domina de directiva del C.E.S. (copia a la Dirección de arriba) (1/4)

Resumen de Prensa del 12/9/85 (1/5)

Parte de Informe 342/85 - Liceo Nº 17 - Alumnos fueron trabajando en confección de carteles previo al día de la desaparición (1/1)

" " " 341/85 - Instituto Femenino Dr. Mario Cassinoni. Ref. a amenazas de bombas o atentados (1/2)

Ref. a: Checo Eslovaquia: Dos científicos checos desaparecidos 21/AGO/68 (1/4)

Ref. a: "Operación Cóndor" (1/4)

Ref. a: América Latina y Europa en puente entre dos Continentes (1/2)

M.I. Nº 299/85 Adj. Circular Reservada Nº 172 - Orden del COE 85/88

Madre de Desaparecidos - Que se justifique sin pases legales (1/1)

En el 65 Aniversario del PCU - Se inaugurará memorial "Obras Gobineas" (1/1)

Parte de Informe 344/85 - Conflicto de A. DE. (1/1)

" " " 340/85 - Instituto Femenino Mario Cassinoni agradece - (nombres y fotografías de personas implicadas en las desapariciones, en carteleras) (1/1)

Sol. Aut. S/N - (Ref. a relación de ciudadanos para ser peso (1/1)

PEI 238/85 - Ref. a Walter López de 19 años reclutamiento de menores 14 años para la U.J.C (1/2)

Sol. aut. S/N. Ref. a Ana Leonor Sosa (1/1)

T.T. 12/85 - Adj. Diarios Oficiales Nos. 330/4 al 332/7 de fechas 5.6.9 y 10/9/85 (1/1)

Memorias de un militar denominado (Cnel. Carlos Peets Goutelier) (1/1)

Ref. a III Convención Médica Nacional - Sindicato Médico del Uruguay (Adhesión médica)

Solicitud de Antecedentes 10 MS/3/SM/85 (1/1)

Solicitud de Información Nº 220/85 (1/2)

Solicitud de Información Nº 219/85 (1/2)

Solicitud de Información Nº 218/85 (1/2)

Solicitud de Información Nº 217/85 (1/2)

Solicitud de Información Nº 216/85 (1/2)

| E N T R A D A : | | |

Nº	FECHA	Nº ENT. Secret	HORA de ENT.	PROCEDENCIA
8504967	4 SET. 1985	3176	1145	2da DIVISION
8504968	"	3175		
8504969	"	3174		
8504964	-	-	1510	Apto I - EL POPULAR Secretario SIFFAS D. E. I
8504965	-	3168		
8504966	-	3156		
8504967	-	3166		
8504968	-	3182		Bajo. Inf. Nº 1 Apto II EME
8504969	-	3157		
8504970	-	-	1600	R e I - SIFFAS
8504971	-	-		
8504972	-	-		
8504973	-	-		
8504974	-	-		
8504975	-	-	1630	R e I - SIFFAS Sec Ayudante / SIFFAS Armada Nacional C. G. E.
8504976	-	-	1640	
8504977	-	3164	1720	
8504978	-	3167	1740	
8504978	6 SET. 1985	-	0850	La Hora. pag 3. 15/9/85
8504980	"	-	0850	La Hora. pag 5. 15/9/85
8504981	"	-	0945	R e I / SIFFAS
8504982	"	-		
8504983	"	-		
8504984	"	-		
8504985	"	-		
8504986	"	-		M. D. N. Las Bases. pag 14 - (15/9/85) Dpto. I / SIFFAA Las Bases pag 16. (15/9/85) La Hora. pag 2. (14/9/85) R e I E. 2
8504987	"	-		
8504988	"	-		
8504989	"	-	1030	
8504990	"	-		
8504991	"	-	1100	
8504992	"	3189	1200	

ASUNTO

- Solicitud de Información Nº 225/85 1/2
- Solicitud de Información Nº 216/85 1/2
- Solicitud de Información Nº 202/85 1/2
- Recorte del 13/SET/85 Pag 7 Ref: "ATAQUES A PUNTO GLIANO: Tortuosas vueltas siguen" 1/1
- TI Nº 302/85 BMD Nº 82223
- PEI Nº 1860-2/85 Ref: Sustitución del Reg C/104 del suplente Juan P. RODRIGUEZ por pretender hacer gestión 1/1
- PEI Nº 1872-2/85 Ref NN masculino en el bar "ELTIO" que pretende obtener información de un ex-alumno del P.T.E 1/1
- PEI Nº 0710/5-2/85 Ref: Enrique RODRIGUEZ DAVILA habría ingresado al I.P.A como estudiante 1/1
- PEI Nº 737/8C/85 Ref: Agrupamiento del Consejo de Enseñanza Secundaria y máximo de duración 1/2
- Parte de Informes Nº 343/R1/85 Anexo 331/85 Ref: Reunión en la Embajada de Alemania el 5/SET/85 1/3
- Parte de Informes Nº 345/R1/85 Ref: Congreso Obrero Textil el 14/SET/85 1/1
- Parte de Informes Nº 346/R1/85 Ref: Acto realizado por el P. Nacional en Santa Clara de Olimar 1/2
- Parte de Informes Nº 347/R1/85 Ref: "Nuevos Tiempos" y su relegación al P. Nacional 1/1
- Parte de Informes Nº 348/R1/85 Ref: Banda de Información, Investigación y Documentación del Uruguay (CIDU) 1/1
- Parte de Informes Nº 349/R1/85 Ref: Paro general, actitud de la Federación Anarquista del Uruguay 1/1
- Resumen de Prensa del 13/SET/85 1/13
- Apreciación de la Situación Nacional "PARTE II - SINDICATOS" 1/27
- Sumario de Informaciones del 04 al 10/SET/85 1/50
- Arribo de Manuel García (1/1)
- Inauguración Seccional "Oscar Baliñas" de los Comunistas de la Administración Pública (1/1)
- Parte de Informe 350/85 - COSENSEN - CSEU (Coordinadora de Sindicatos de la Enseñanza del Uruguay) Informando sobre (1/1)
- " " " 351/85. Enseñanza Secundaria - Reunión de docentes de los liceos y de la señora Constant (1/1)
- " " " 352/85 - " " - Los liceos que dictan clases los puntos de hostigando a [illegible] (1/2)
- " " " 353/85 - Ref. María Esther Constant tres sumarios (2 por indagar) y 1 por moral (responsable de archivos) 1/1
- " " " 354/85. Liceo 17 - Informa sobre distribución alumnos ficha censal (1/3)
- Boletín Nº 8223/10/Set/85 pag 40. Carta Cap. Pedro Aguirre H. Rodríguez (1/1)
- Opinan los militares uruguayos - Que papel deben jugar las FFAA (1/2)
- Avanzada Nº 39/SET/85 (1/50)
- Manuel. Desaparición y Reincidencia (1/1)
- Junta empresa caso a dilucidar Ref: a la desaparición y paradero de Edgardo Gutiérrez (1/1)
- Parte de Informes 355/85 - Ref. Informe a la Mil. Nº 1 del P.N.D (1/9)
- Nº 3746/85 - Ref. Rec. 31/85 E. Militar - Pérdida de documentos del Tte 1º Heber Sarfatmis (1/2)

DESTINO

- Sec Asesores
- Bio fra
- Secretaria
- 3 x
- Bio fraf
- Bio
- Bio fraf
- Bio fraf
- Bio fraf

239

A: FECHA	RECIBE	S D FECHA	DE CONFECCIONO	L I D DESTINO	D —	REFERENCIAS	ARCH FECHA
16073 SOT 85	Sdo. Bolado	20/9/85	Hemo (A) Nº 717/85	N-2			
		24/9/85	Hemo (A) 718/85	N-2			
		24/9/85	Hemo (A) 719/85	N-2			
161200 SOT 85	Sdo. Morales						
161200 SOT 85	Sdo 1º Terminal	23/9/85	T. E. N: 326/85	Dpto. II / SEFFAA	— Un Cuaderno. —		17-10-85
161200 SOT 85	Sdo 1º Terminal	16/9/85	Fotocopia	Analista			
1) 161430 SOT	Cbo. MARTINEZ	16/9/85	Fotocopia	Analistas			9/9/85
2)		16/9/85	Fotocopia	Analista	161200 SOT 85	Sdo 1º Terminal	1-10-85
081330 SOT 85	Sdo 1º Cabo	16/9/85	Fotocopia	Analistas			8-5-86
161200 SOT 85	Sdo. Morales	16/9/85	Fotocopia	Analista		7884	13-11-85
161200 SOT 85	Sdo 1º Terminal	Cbo. Baeza					
161200 SOT 85	Sdo. Morales	16/9/85	Fotocopias (Pasa/Comprueba 23/9/85 → Sdo. Torres)	Anal. y III (Tte. Cuerpo)	Anal. 161200 SOT	Cpo. III	2-6 85
161200 SOT 85	Sdo. Morales	16/9/85	Fotocopias	Anal. y III			27-11-85
171220 SOT 85	→ Sdo. Morales	16/9/85	Fotocopias	Anal. y III	161200 SOT 85	Sdo 1º Terminal	28-10-85
161200 SOT 85	Sdo. Morales	16/9/85	Fotocopias	Anal. y III			17-10-85
161200 SOT 85	Sdo. Morales						22/10/85
161200 SOT 85	Sdo 1º Terminal	16/9/85	Fotocopias	Analistas	161210 SOT	Sdo 1º Terminal	30-12-85
19.1255 SOT	→ Sdo. Montenegro					R504500	14-9-89
160500 SOT 85	San Pé	16/9/85	Fotocopia	Archivo	—	—	17/9/85
					—	—	10-10-85
161200 SOT 85	Sdo. Morales	16/9/85	Fotocopia	Analistas	161200 SOT	Sdo 1º Terminal	17-10-85
						85051512	10-10-85
							17-10-85
161000 SOT 85	Sdo Cabo						
2) 161000 SOT 85	Sdo. Morales						12-4-86
161030 SOT 85	Sdo 1º Cabo	16/9/85	Fotocopias	Archivo	—		17/9/85
		16/9/85	P.I. 037/85	A-2-E-2-N-2-OOA-ONU		VER ANEXO FS. 17	23/9/85 N-2 cumplido por Informe 1002/85
16 [illegible] SOT	Sdo	16/9/85	Fotocopias	Analistas	161200 SOT 85	Sdo 1º Terminal	20/9/85 N-2 cumplido por RESN° 765/85
							10-10-85

40

210

Nº	FECHA	Nº REG SECRET	HORA de ENT.	PROCEDENCIA	DESTINO
850499 3	6 SET. 1985	3190			
850499 4	" "	3193			
850499 5	" "	3195			
850499 6	" "	3196			
850499 7	" "	3198	1300	E-2	
850499 8	" "	3188			
850499 9	" "	3197			
850500 0	" "	3191			
850500 1	" "	3192	1430		
850500 2	" "	3194			
850500 3	" "	3165		D.E.I	
850500 4	" "	3203	1510		
850500 5	" "	3204		Reg. C. Nº 3	
850500 6	" "	3164			
850500 7	" "	"	1645	Sec. Auditor	
850500 8	" "	"			
850500 9	" "	3205	07.1700.	Secretaría SITFSSA	
850501 0	" "	"	1720	Dpto III SITFSSA	
850501 1	" "	"			
850501 2	" "	"	1900	Dpto I SITFSSA	
850501 3	" "	"			
850501 4	" "	"	1815	REI SITFSSA	
850501 5	" "	"			
850501 6	17 SET. 1985	"			
850501 7	" "	"			
850501 8	" "	"	1850	REI	
850501 9	" "	"			
850502 0	" "	"		Dpto. I SITFSSA	
850502 1	" "	"		Dpto. I SITFSSA	
850502 2	" "	"	1305	Dpto. Auditores	
850502 3	" "	"	1500	REI SITFSSA	
850502 4					

DESTINO

Pedido de datos sobre actividades de la UJC sobre estudiantes s/ (1/2)

PEI 748/85 - Adj PEI 305/85 s/ Visitas - Ref. a Petición de Informe diputado [illegible] sobre actividades de la UJC sobre estudiantes s/ (1/2)

PEI 731/85 - Adj PEI 734/85 s/ [illegible] - Adj Comunicado de Prensa del P.T.A. en reunión Comité Central de fecha 24/8/85 (1/3)

PEI 738/85 - Adj Of. 27/85 Sr. diputado Nº 1 - Fecha 30/85 Ref. a escuchas realizadas a CIA [illegible] 040700 050700 (1/2)

PEI 739/85 - " Of. 28/85 " " " - Fecha 31/85 - " " " " " 5-6-7 y 8/set/85 (1/15)

PEI 732/85 " Of. 25/85 " " " - Fecha 28/85 - " " " " 020700 050700 /set/85 (1/2)

PEI 747/85 " Of. 29/85 " " " - Fecha 32/85 " " " " 090700 100700 /set/85 (1/2)

PEI 728/85 " Of. 26/85 " " " - Fecha 45/85 " " " " 030700 040700 /set/85 (1/2)

PEI 744/85 " Fecha 104/85 (cumplimiento PEI 704/85) - Solicita partidas destinadas al Dpto Colonia para asesoramiento sindical interviniendo en la (1/2)

PEI 730/85 Adj PEI 022/85 Dirigido a Dpto III Amplia PEI 548/85 Ref. Reunión en Dpto de Montevideo de Delegación Interior 1/3

PEI 729/85 Adj PEI 23/85 Dirigido a Dpto III Amplia PEI 729/85 Ref. Asistencia Invitados por correo a reunión previa a marcha de FUNAS 1/2

PEI Nº 198/0-2/85 Ref: "Asociación de Primeros [illegible] Adjunta" (1/9)

PEI Nº 199/0-2/85 Adj Boletín Nº 3 A60/85 de la Asociación de Estudiantes de Durazno 1/3

PEI Nº 206/0-2/85 Ref: Lista de pasajeros que partieron al XII Festival Juvenil de la Juventud [illegible] 1/2

PEI Nº 58/85 Ref. Corte abierto de la Diputada Elizabeth MENDEZ contra el Delegado de Gobierno en la Delegación

Resumen de Prensa del 14/8/85 1/7

Resumen de Prensa del 16/8/85 1/7

TI Nº 303/85 Dirigido a CGE Nº 85 8/90 y Concordancia Nº 20

TI Nº 503/10/85 Ref. 23/8/85 Datos pasados a equipo POLACOS para Conferencia Garnet [illegible] 1/

TI Nº 114/10/85 Ref: Inventario de Existencias del Dpto I y CE. 820. DA Recibido: [illegible] 1/

Relación de denuncias de los personas detenidas a la denuncia presentada por Eduardo [illegible] 1/

Parte de Informe Nº 356/21/85 Ref: Conferencia de propaganda gremial en Primavera 1/

Parte de Informe Nº 357/21/85 Ref. Denuncia realizada en ADUPEN por Didasko PEREZ 1/4

Parte de Informe Nº 358/25/85 Ref: Elección de Directiva de Escuelas Públicas 1/11

Parte de Informe 355/85 - Comunicación de Bulalio Bonel (Pdi) Ref. al Paro General del 18-19 (1/2)

" " " 360/85 - PIT-CNT - Se reúne para resolver sobre el posible paro general (1/1)

" " " 361/85 - Manifestación de Didasko Perez (1/2)

" " " 362/85 Conflicto AFE - FAU dando apoyando (1/3)

REI 43/85 - Enfrentamiento interno en el PIT-CNT a raíz del conflicto de A.F.E. (1/1)

RI. 038/85 - Mil. nombres y direcciones de [illegible] detectados frente al regional 3 del P.C. (1/1)

Resumen de Prensa del 17/9/85 (1/9)

Parte de Informe Nº 363/85/85 Ref. Sub. diurno a PEREZ ALVAREZ 1/

Parte de Informe Nº 364/21/85 Ref. Paro general previsto para el jueves 19/set/85 1/

A: FECHA	RECIBE	SALIDA FECHA	SE CONFECCIONO	DESTINO			REFERENCIA	ARCH FECHA
16/7 800 SET	Sdo. Torres	16/9/85	FOTOCOPIA	Analistas	16/1430 SET	[signature]		17-10-85
								10-10-85
								13-11-85
								13-11-85
								13-11-85
								13-11-85
								13-11-85
161745 SET	Sdo. Rojas	16/9/85	FOTOCOPIA	Analistas	16/145 SET	[signature]	4834 4005 4917	17-10-85
				III - 170930 SET 85 → [illegible]				28-10-85
170850 SET	Sdo. Montaniga	16/9/85	FOTOCOPIA	Analistas	16/1745 SET	[signature]		5-12-85
								10-10-85
								10-3-86
		17/9/85	Fotocopias	analistas y II	170800 SET 85 / 170830 SET 85	[signature]		17-10-85
								22-11-85
								20-12-85
161780 SET	Sdo. [illegible] 170800 SET 85 Sdo. Rohallo	25/9/85	T.I. N° 331/85	Dpto. II / SIFFAA	—	[signature]		
17/9/85	entregó Sr. Calle al Sr. Collins							
070830 SET 85 → Sdo. Rojas 170850 SET 85	Sdo. Montaniga	16/9/85	1 FOTOCOPIA	[illegible]	170940 SET	[signature]		28-10-85
170800 SET 85	Sdo. Rohallo							
171400 SET	Sdo. Montaniga							
171810 SET	Sdo. Torres	17/9/85	Fotocopia	analistas	170800 SET 85	Sdo. Rohallo		28-10-85
170850 SET 85	Sdo. Montaniga	17/9/85	Fotocopia	Analistas				30-6-88
171810 SET	Sdo. Torres	17/9/85	FOTOCOPIA	Analistas	171415 SET	Sdo. Rojas		17-10-85
								10-10-85
								17-10-85
								17-10-85
181830 SET 85	Sdo. Morales	12/9/85	Fotocopias	Anal. y R e I	171700 SET → 171700 SET →	[signature] → Sdo. Rojas		17-10-85
		17/9/85	T.I. 38/85	Dpto. II / SIFFAA	Ver Cuaderno Sdo. 20/9/85 - T.I. N° 239/85 - 24/9/85 T.I. 240/85			
051245 AC 85 → Sdo. Rojas	Bis y para aprovechar 08/6/87 Sdo. Torres							2-6-88
171810 SET	Sdo. Torres	17/9/85	FOTOCOPIA	Analistas	171830 SET	Sdo. Rojas		1-10-85
								17-10-85

Nº	FECHA	DEST. Letra	HORA de ENT.	PROCEDENCIA	ASUNTO	PASS DESTINO
8505025	[illegible] SET. [illegible]	—	1200	D. Gral. Bol. de Ejército	Pase Nº 29/85 Dpto. Asesores	Sec. Particular
8505026	[illegible] SET. [illegible]	—	1100	Sec. Asesores / SIFFAA	Boletín "LA VERDAD" Nº 2 104/85 de la Federación Nacional Docente y empleados de la	Debido 1/8 Asesores
8305027	8 SET. 1985	—		Secretaría / SIFFAA	Orden de Servicio Nº 37/85 - (1/2)	Cuadro de Ord.
8505028	" "	—		R e I.	Parte de Informe 366/85 - Palabras pronunciadas por Waldesko Pérez en el allanamiento de Canal 12 (1/2)	Bio Gráfico
8505029	" "	—	1900	Opto. I / SIFFAA.	Telex S/N. Del acto del PEN. a realizarse el 21/9/85 en el Cine Auditorio Municipal (1/1)	Archivo
8505030	" "	—		Ca. C/Inf. Ejército	Del Aud. Nº 12/85 (1/1)	Antecedentes
8505031	" "	—		Dpto. Analistas	Resumen de Prensa del 18/9/85 (1/6)	Biográfico
8505032	" "	—	1310	La Hora. 18/9/85 pag 4	Gallardo sobre donde está Simón Riquelo. Testigo del caso Elena Quintero, amenazado de muerte (1/1)	Carp. "Desa
8505033	" "	—	1400	R e I / SIFFAA	Parte de Informe Nº 365/R/85 Ref. Movimiento Independiente de Enseñanza Secundaria (MIDES) 1/2	
8505034	" "	—			Parte de Informe Nº 368/R/85 Ref. Educadores Democráticos Independientes del Uruguay (EDIU) 1/2	
8505035	" "	—	1840	R e I / SIFFAA	Parte de Informe Nº 369/R/85 Ref. Boletín "Bloque popular de la Resistencia" 1/1	Bloque
8505036	" "	—	1850	Sec. Asesores	Del Parte del Sumario de Informaciones 1/39 Pendo 11 al 18/SET	Bloque
8505037	19 SET. 1985	—	0800	R e I / SIFFAA	Parte de Informe Nº 371/R/85 Ref. P. D. 8 (Paro general para el 19/9/85) 1/1	
8505038	" "	—			Parte de Informe Nº 372/R/85 Ref. Reunión en Sindicato de UTE 1/1	
8505039	" "	—	1000	Asesor Rodríguez	Solicita de Aut Telefónicas del S.H.A.	
8505040	" "	326	1245	Dpto II / E.M.E	Solicita de Antecedentes Nº 147/B/SH/85 1/1	
8505041	" "	"	1500	Dpto II / E.M.E	Parte Especial de Información (I) Nº 767/BE/85 Ref. "Seminario Resoluciones y P. de Lo Trabajadores" (1/46) cont. C.I. 38/85/Asesores	Sec. Asesores
8505042	" "	"	1515	Dpto II / E.M.E.	Del Aud. Nº 148/B/SH/85 (1/1)	Sec. Asesores
8505043	20 SET. 1985	—	0800	R e I	Parte de Informe 376/85 - Ref. 9 Ferroviarios Heridos (1/2) apoyo a los reclamos	Biográfica
8505044	" "	—	0815	R e I	" " " 367/85. Lucro 26 "Acosta y Lara" preguntas a los alumnos formuladas por Nerio de Tena 1/8	Biográfico
8505045	" "	—		Dpto. I / SIFFAA	Memo S/N. Sres Pintistas y Asoc. de Trabajos Jose Artigas (Información de Prensa) 1/1	Biográfico
8505046	" "	—		Dpto. Analistas	Agenda de actividades del Mov. Independiente 26 de MARZO (A.T) 1/1	Biográfico
8505047	" "	—			Parte de Informe 377/85 - Comunicado ejerciendo el paro nacional de 24 hs (Asociación de Jubilados, Locutores) 1/1	
8505048	" "	—			" " " 370/85 - Conferencia Prensa anoche - Adj. Nombramiento de Inspectores de Enseñanza Secundaria (1/6)	
8505049	" "	—	0830		" " " 373/85 - Lucro 26 - Prof. Armando Acosta y Lara - Denuncias por el Otro Prof. Roberto Perez Soto 1/1	
8505050	" "	—		R e I	" " " 378/85 - Gremio de la Salud, paro general - (1/1)	
8505051	" "	—			" " " 375/85 - Agenda de M.F.A en el exterior (1/1)	
8505052	" "	—			" " " 374/83 - P. Nacional - Disputa de Germán Araujo y [illegible] (1/3)	
8505053	" "	—	1000	Dpto II / SIFFAA	REI 166/85 - XII Festival Mundial de la Juventud y los Estudiantes (1/3)	
8505054	" "	—			Memorandum 85 - Ref. a Inter Press Service (IPS) 1/9	
8505055	" "	—	1210	R e I	Parte de Informe 378/85 - Sobre relación del Ministro de Trabajo y Seg. Social y el M.T.O.P. (1/1)	
8505056	" "	—			" " " 380/85 - Mañana Sede realizará Conferencia de Prensa el 20/9/85 en Hotel (1/1)	

D-		-SALIDA-				REFERENCIA	ARC
FECHA	RECIBE	FECHA	SE CONFECCIONO	DESTINO			FECHA
17/00 SET 85	Cbo MARTINEZ	24/9/85	Memo (A) Nº 720/85	D/2 - EM. DE IV			25-6-85
18/15 SET 85	Sdo 1º Jiménez	18/9/85	Fotocopia	Bco tráfico	18/1230 Let 85 Sdo Morales		
181200 Let 85	Cbo Morales						
181230 Let 85	Sdo. Morales	18/9/85	Fotocopia	Analistas	18/1450 Sdo		17-10-85
		18/9/85	Fotocopia	Analistas			7/10/85
181210 Let 85	Dpto. N12	24/9/85	Memo (A) Nº 720/85	Ca C/Inf. de Ejército			
181230 Let 85	Sdo. Morales						17-10-85
181340 Let 85	Sdo Gallego						7/10/85
181840 SET	Sdo Nieto	18/9/85	Fotocopia	Analistas	18/1450 Sdo		17-10-85
		18/9/85	Fotocopia	Analistas	18/1430 Sdo		20-10-85
19/2455 SET	Montenegro	19/9/85	Fotocopia	Analistas	18/1930 Sdo Jiménez		30-12-85
		19/9/85	Fotocopia	Analistas			30-6-86
		19/9/85	Memo (A) Nº 722/85	Dpto H Roriguez	Caceres		13-11-85
19/2455 SET	Sdo N.2	24/9/85	Memo (A) 723/85	C-2			13-11-85
19/630 SET	Sdo Rdez	29/9/85	Fotocopia	Bco Tráfico	20/1000 Let 85 Sdo Morales	350625	
19/530 SET	Cbo Rubio	24/9/85	Memo (A) Nº 724/85	C-2			
20/600 SET	Sdo Torres	24/9/85	Fotocopias	Analistas			28-10-85
20/1120 Let 85	Sdo Montenegro	20/9/85	Fotocopia	Analistas	20/1010 Let 85		27-11-85
		20/9/85	Fotocopia	Dpto N12 - Anal. y Ro I			28-10-85
							27-11-85
3) 201000 Let 85 Thomas Martinez	Sdo Nieto						7-10-85
	Sdo Morales	20/9/85	Fotocopia	Analistas	20/1010 Let 85		8-5-86
							28-10-85
							17-10-85
② 07/0815 Oct 85	Sdo Torres	20/9/85	Fotocopia	Analistas			2-6-86
							27-11-85
201130 Let 85							
201120 Let 85	Sdo Montenegro	20/9/85	Fotocopia	Analistas	20/1120 Let 85		13-12-85
201530 SET							
2309 30 Let 85	Sdo Morales	20/9/85	Fotocopia	Analistas	20/1850		28-10-85

Nº	FECHA	Nº ENT.	HORA de ENT.	PROCEDENCIA	ASUNTO	PASE A DESTINO
850S057	20 SET 1985	-	1745	O.Z/EM/DE.IV	D.I. Nº 32/85 - Inf. Aut. de Sr. Jorge Pitta (Odontólogo) 1/1	Archivo
850S058	" "	3230	1400	I H. Inst 3er Turno	D Nº 297/85 Ref: Deja sin efecto la captura de Juan Bautista CLIMENT TOLOSA 1/1	Archivo
850S059	" "	3231			D Nº 301/85 Ref: Deja sin efecto Recaptura de Mario SANTOS y Ismo Roman ROMITO 1/1	Archivo
850S060	" "	3227	1420	D.E.I.	PEI Nº 300/2/85 Ref: Acto del 21 de MARZO el S/S GM se Dispo LORENZ 1/1	Archivo
850S061	" "	3228		Jefe Aptitud "Gral. Artigas"	PEI Nº 13/S-2/85 Ref: Robo de vehículo el 5 de Feb. Sector CANCHA 1/1	Archivo
850S062	" "	3232			PEI Nº 14/S-2/85 Ref: Recuperación de vehículo robado el 5 FEB. Sector CANCHA 1/1 Egreso 1/1	Archivo
850S063	" "	3226	1445		PEI Nº 743/85 Amplia PEI (2) 85 DEI Ref. Alfaro (M) Andres RENER imputado de S. Sanitario del 8 XII	Archivo
850S064	" "	3233		Dpto III/EME	PEI Nº 760/85/85 Ref: Solicitud prorroga de Facultades de Derecho 1/2 y Traslado FUTURO 1/2	Archivo
850S065	" "	3233			PEI Nº 761/85/85 Ref: PEI Nº 683/85 DEII Ref Detenidos de anteriores Jorge H. SEIXES, Rodolfo WOOL y Otros	Archivo
850S066	" "	3249	1500		D Nº 66/S-2/85 Dpto Aut 1/5	
850S067	" "	3250			Directiva de Información Nº 221/85 1/2	
850S068	" "	3251			Directiva de Información Nº 222/85 1/1	
850S069	" "	3252			Directiva de Información Nº 223/85 1/1	
850S070	" "	3253			Directiva de Información Nº 224/85 1/1	
850S071	" "	3254	1500		Directiva de Información Nº 226/85 1/1	
850S072	" "	3255			Directiva de Información Nº 228/85 1/2	
850S073	" "	3256			Directiva de Información Nº 229/85 1/2	
850S074	" "	3257			Directiva de Información Nº 230/85 1/1	
850S075	" "	3258			Directiva de Información Nº 232/85 1/2	
850S076	" "	3259			Directiva de Información Nº 234/85 1/2	
850S077	" "	3260			Directiva de Información Nº 236/85 1/2	
850S078	" "	3261			Directiva de Información Nº 238/85 1/1	
850S079	" "	10231	1630	D.N.I.C.	Carpeta del 30/01/80 con Datos de Javier BARRIENTOS DIAS, Adolfo J. RAMIREZ y Juan F. RAMIREZ 1/2	
850S080	" "	10234	1630		Carpeta del 30/01/80 con Datos de Enrique J. PASTORINO, Fernando GONZALEZ, Freddy ALONSO, Ramón ALONSO, Carlos A. GONZALEZ 1/2	
850S081	" "	-			Carpeta del 23/01/80 con Datos de Jorge ONETTO, Sergio IBARBURU, Carlos A. GAZZANO 1/2	
850S082	" "	-			Carpeta del 12/12/80 con Datos de Teodomiro Heraclio LEIVAS PUIG y 6 procesados más 1/3	
850S083	" "	-			Carpeta del 2/01/80 con Datos de Sergio HONORE HONORE y Oscar FERREIRA 1/2	
850S084	" "	-			Carpeta del 4/01/81 con Datos de Jorge MONTEMAR, Heber MIRAN y Juan A. VILLAR 1/2	
850S085	" "	-			Carpeta del 2/02/81 con Datos de Enrique J. VALDES ARRIETA y Daudo E. FAGUNDEZ 1/2	
850S086	" "	-			Carpeta del 13/02/81 con Datos de Diego ARNAU CANABAL, Juan A. FERREIRA y Juan T. EY HERRACHAR 1/2	
850S087	" "	-			Carpeta del 18/02/81 con Datos de Nicolas CETRARO LONGO y Eleto Jo LEAL SEIJO 1/2	
850S088	" "	-			Carpeta del 28/01/81 con Datos de Juan E. MORENO y Jesus Alberto VALDES 1/2	

A: FECHA	RECIBE	- SALIDA - FECHA	SE CONFECCIONO	DESTINO	REFERENCIA	ARCH FECHA
20/8/85 Ser 85		24/9/85	Remo (A) Nº 725/85	D-2/8M/DE. III		
20/8/85 GT	150 Pescada Pinta					17-10-85
1) 20/8/85 GT	→ 5to					10-10-85
2.		25/9/85	ROTOCOPIA	Anulada	20/8/85 GT	28-10-85
1/2 20/8/85 GT	150 Pescada					
23/23/8/85	5to Pescada Pinta	20/9/85	ROTOCOPIA	Anulada		
20/8/85 GT	-8to Pescada Pinta	20/9/85	ROTOCOPIA	Anulada	5062	
	5to Pescada	24/9/85	PEC 45/85	DNI II	5061	
		24/9/85	Remo (A) Nº 726/85	S.S. OFICIO	4723	26-10-85
		24/9/85	Remo (A) 727/85	N-2		9-11-85
		24/9/85	Remo (A) 728/85	E.M 6A.		
		24/9/85	Remo (A) 729/85	N-2		
		24/9/85	Remo (A) 730/85	N-2		
		25/9/85	Remo (A) Nº 731/85	N-2		
		27/9/85	Remo (A) Nº 732/85	N-2		
		27/9/85	Remo (A) 733/85	N-2		
		27/9/85	Remo (A) 734/85	N-2		
		27/9/85	Remo (A) 735/85	N-2		
		27/9/85	Remo (A) 736/85	N-2		
		27/9/85	Remo (A) 737/85	N-2		
		27/9/85	Remo (A) 738/85	N-2		
20/8/85 GT	C&D MARTINEZ					
20/8/85 GT	5to Pescada					1-10-85
						1-10-85
						1-10-85
						13-12-85
						1-10-85
						1-10-85

Nº	FECHA	ENT. SECRET	HORA de ENT.	PROCEDENCIA	ASUNTO	PASE DESTINO
850S089	16 SET. 1985				Carpeta del 22/04/81 con datos de Leticia BALIHBERTI y Antonio RIAL SEOANE 1/2	
850S090	"				Carpeta del 23/04/81 con datos de Graciela SALOMON MENDEZ 1/2	
850S091	"				Carpeta del 28/04/81 con datos de Miguel Mº Celio SALABERRY y otros 1/3	
850S092	"				Carpeta del 29/04/81 con datos de EDUARDO C RIVERO y Felipe GALEANO GRUCCI 1/2	
850S093	"				Carpeta del 25/06/81 con datos de Enio J. MASSERA, Rodolfo A. PANZARECHI y Francisco D. MONTIEL 1/2	
850S094	"				Carpeta del 07/07/81 con datos de Raúl GARCIA COSTANINO, Ronald J. GARCIA 1/2	
850S095	"				61 S/Nº del 05/07/81 con datos de 11 personas (que contestan Actuaciones) 1/1	
850S096	"				Carpeta del 23/11/81 con datos de Alfredo A. CARLOMAGNO MESA 1/3	
850S097	"				Carpeta del 12/05/81 con datos de Jose E. PACELLA, Nestor A. MERAZZI, Martha CARBALLIDO Martha PASCUAL 1/2	
850S098	"	3202	1230	C. Especial Ag. Buenos Aires 1ª Inst. 2º Turno Dpto II Bahía Blanca	Pet Nº 025/85 Ref. Paquetes documentos el 16/SET/85 en Fortaleza de Federico 1/3	Secretaría
850S099	"	3203			Pet Nº 30/85 Ref. Juzgado Federal de AFE Debera depositar $a 60.000 por cada uno del Expediente 1/1	
850S100	"	—	1840		Resolución de Prensa del 20/SET/85 1/17	Prensa
850S101	"	3264			Oficio Nº 303/85 Ref. Deja sin efecto copiado de Juan PEZZANI LIBRO Nº 1 Tedeco Folio 1/13	
850S102	"	3209	1845		Pet. Nº 258/85 del Juzgado Fed. 2-2 Ref. Antecedentes de Martha DEMARCHI copias fs. 5 publicaciones periodísticas 1/1	Prensa
850S103	"	—	1855		Fallo de Interno Nº 381/85 Ref. Diputado OSCAR GESTIDO, una publicación con foto 1/1	
850S104	"	—			Fallo de Interno Nº 382/85 Ref. Interpelación de Dip Pablo MIGONE contra Miguel BUJOSA 1/1	
850S105	21 SET. 1985	—			Fallo de Interno Nº 383/85 Ref. Pedro Leonel - Cuerpo Salud 1/1	Archivo
850S106	"	—			Copias de Antecedentes solicitados a Diego Richard y Juan Pedro Etcheracher (1/8)	
850S107	"	—			Tomo 3317/81 (Contesta Let. Nº 139/81 del Dpto III/SIFFAA) (1/2)	
850S108	"	—			" 268/82 (" " Nº 148/82 " " " ") 1/1	
850S109	"	—			" 5387/81 (" " Nº 123 " " " ") 1/2	
850S110	"	—			" 5358/81 (" " Nº 126 " " " ") 1/2	
850S111	"	—			" 5388/81 (" " Nº 120 " " " ") 1/1	
850S112	"	—	2080		" 2684/81 (" " Nº 105 " " " ") 1/4	
850S113	"	—			" 2710/81 (" " Nº 107 " " " ") 1/2	Bibliografía
850S114	"	—			" 2712/81 (" " Nº 106 " " " ") 1/2	
850S115	"	—			" 2721/81 (" " Nº 116 " " " ") 1/2	
850S116	"	—			" 217/81 (" " Nº 92 " " " ") 1/24	
850S117	"	—			" 887/81 (" " Nº 85 " " " ") 1/8	
850S118	"	—			" 736/81 (" " S/Nº " " " ") (1/17)	
850S119	"	—			" 494/81 (" " Nº 91 " " " ") 1/22	
850S120	"	—			" 401/81 (" " Nº 102 " " " ") 1/5	

A: FECHA	RECIBE	SALIDA FECHA	SE CONFECCIONO	DESTINO		REFERENCIA	ARC FECHA
2018000 SET	Sdo. [illegible]						1-10-85
							1-10-85
							1-10-85
							1-10-85
							1-10-85
							1-10-85
							1-10-85
							1-10-85
							1-10-85
2016405 SET	Sdo. [illegible]						
	Sdo. [illegible]						13-12-85
							17-10-85
231230 SET 85	Sdo. [illegible]						
		20/9/85	FOTOCOPIS	Analisto	2018550 Sdo. [illegible]		
230950 SET 85	Sdo. Morales						28-10-85
230830 SET 85	Sdo. [illegible]						
							13-12-85
230850 SET 85							7/10/85
							17-10-85
	Sdo. Morales						7/10/85
							9-11-85
							1-10-85
							7/10/85
							17-10-85
							17-10-85

Nº	FECHA	Nº ENT. SECRET	HORA de ENT.	PROCEDENCIA	ASUNTO	PASE DESTINO
8505121	23 SET. 1985	–			Memo Nº 311/81 (Coalición) fol. Nº 493 del Dpto. III del SIFFAA	1/17
8505122	" "	–			" Nº 329/81 (" " Nº 103 " " " " " "	1/2
8505123	" "	–			" Nº 112/81 (" " Nº 97 " " " " " "	1/10
8505124	" "	–			" Nº 118/81 (" " Nº 98 " " " " " "	1/13
8505125	" "	–			" Nº 128/81 (" " Nº 99 " " " " " "	1/5
8505126	" "	–	0740	D.N.I.I.	" Nº 818/81 (" " Nº 94 " " " " " "	1/18
8505127	" "	–			" Nº 922/81 (" " Nº 96 " " " " " "	1/13
8505128	" "	–			" Nº 1470/81 (" " Nº 101 " " " " " "	1/13
8505129	" "	–			" Nº 1227/81 (" " Nº 100 " " " " " "	1/4
8505130	" "	–			" Nº 654/80 (" " S/N " " " " " "	1/5
8505131	" "	3212/276/1415		Secretaría SIFFAA	TIF Nº 211/85 Ref. BMDN Nº 8224/25/26/27 y Reservado 2364/85	Coordinación
8505132	" "	2285	1430	Dpto. II/SIDE.	Directiva de Publicidad Nº 149/B/SH/85 1/1	Seg.
8505133	" "	3286			Directiva de Publicidad Nº 151/B/SH/85 1/1	
8505134	" "	–	1435	Dpto. I - EL POPULAR	Recorte del 20/SET/85 Tapa 032 Ref. "en el Mayo" Alteza en la Patria de Soldiers.	Geog.
8505135	" "	–			Resolución Nº 63577 del BMDN Nº 8224 del 13/9/85 Ref. Telegrama "No disponible" Alferez BUSONI	
8505136	" "	–	1630	M.D. Nacional	Resolución BMDN Nº 16152 Ref. Autorización para viaje a Israel de (1/3 Equip) Sres. FORYTHERA	
8505137	" "	–			Resolución Nº 6359/82 6362/2 Ref. Solicitudes de Baja y Retiro "No disponible"	
8505138	" "	–			Resolución Nº 1633 del Reservado 2364 Ref. No corresponde haber de reforma al Tte. Miguel Ezcurra	
8505139	" "	–			Sentencia Nº 585 BMDN Nº Reservado 2365 Ref. Sentencia Tte. Cnel. Nestor Horacio	
8505140	" "	–	1710	R e I / SIFFAA	Parte de Informe Nº 388/85/85 Ref. Cambios en Ministerios de Defensa Nac.	Geog.
8505141	" "	3283/284/1730		Secretaría SIFFAA.	TIF Nº 215/85 Comunicaciones del C6E Nº 29 22	Coord.
8505142	" "	–	1750	Sec. Ejecutivo	Resumen de Prensa del 21/SET/85 1/7	Biografía
8505143	" "	–	1800	Sec. Auxiliar	Resumen de Prensa del 23/SET/85 1/20	
8505144	" "	–	1900	Sub-Dto. SIFFAA	TIF Nº 028/85 Ref. Conferencia a realizarse en el IHES para el 26/09/85 a las 09:30 hs.	Jefe
8505145	" "	–	1307	Servicio de Prensa "El Mundo"	Recorte Especial Boletín "LA VOZ DE LA DEMOCRACIA" Docs. Extraídos y Comentados SDP/15	SDP/16
8505146	24 SET. 1985	–	0800	Cap. Robert. Terra - Dpto. II/SIFFAA	Sol. Aut. Nº 210/85 - Ref. a Juan Homero Cavalieri y otros (1/1)	
8505147	" "	–	0920	Dpto. I/SIFFAA	Datos filiatorios de Wilmer Que consultara	
8505148	" "	–		Dpto. I/SIFFAA	Buques llegados a Bs. Aires - con mercaderías para personas vinculadas a la subversión Uruguaya (1/1)	Bio.
8505149	" "		0930	R e I	Parte de Informe 388/85 - Para Inf. de la Salud Para los días 3 y 5 de Octubre (1/1)	
8505150	" "				" " " 387/85. Para Inf. Libro 17 el día 19/9/85 (1/1)	Audit.
8505151	" "				" " " 386/85. De acto Libro 96 Roberto Perez Soto. (1/1)	
8505152	" "				" " " 384/85 - (ampliación p/Nº 358/85) Cap. Mario Esteban Cantonet (1/1)	Biografía

A :

- SALIDA -

FECHA	RECIBE	FECHA	SE CONFECCIONO	DESTINO	REFERENCIA
23 NOV 85 ET 23 NOV 85 ET	Sdo. Morales				
23 NOV 85 ET 23 NOV 85 ET	Sdo. Morales	3/10/85	T.I Nº 338/85	Dpto. II / SIFFAA	— Un Cuadernillo
		25/9/85	Telex (A) Nº 739/85	E-2	
		25/9/85	Telex (A) Nº 740/85	E-2	
24 OCT 85 ET 24 OCT 85 ET	Sdo. Morales	23/9/85	Telex (A) Nº 739/85	Aeronáutica	23 OCT 85 ET — Sdo. Morales
24 OCT 85 ET 24 OCT 85 ET	Sdo. Morales	3/10/85	T.I. Nº 338/85	Dpto. II / SIFFAA	— Un Cuadernillo
24 OCT 85 ET	Sdo. Morales				
24 OCT 85 ET	Sdo. Morales	23/9/85	Telex (A) Nº 739/85	Aeronáutica	23 OCT 85 ET — Sdo. Morales
24 NOV 85 ET	Sdo. Morales	24/9/85	Telex (A) 741/85	Dpto. II / SIFFAA	— Un Cuadernillo Letras.
(se comunicó el 16/6/86 a cargo del Sdo. Morales)		24/9/85	D.I. 039/85	O.N.I. - Capitán Carabajal.	
24 NOV 85 ET 24 NOV 85 ET	Sdo. Morales	24/9/85	Telex (A) 740/85 Fotocopia	Civil Aeronáutica	24 NOV 85 ET — Sdo. Morales
24 NOV 85 ET	Sdo. Morales	24/9/85	Telex (A) 740/85 Fotocopia	Aeronáutica	24 NOV 85 ET — Sdo. Morales — 2504984

ARC

FECHA
28-10-85
30-10-85
24-10-85
5-12-85
17-10-85
24-10-85
28-10-85
17-10-85
17-10-85
28-10-85
26-9-85
1-10-85
30-6-86
13-12-85
17-10-85
17-10-85

244

A: — SALIDA —

FECHA	RECIBE	FECHA	SE CONFECCIONO	DESTINO			REFERENCIA	ARC FECHA
230850 SET 85	Sdo. Morales							28-10-85
								10-10-85
								27-11-85
								5-12-85
								17-10-85
								27-11-85
								28-10-85
								17-10-85
								17-10-85
								28-10-85
23 1430 SET	Sdo.	3/10/85	T.I. Nº 338/85	Dpto. II / SIFFAA	—	Ver Cuaderno		
231445 SET	Sdo. Martinez	25/9/85	Memo (A) Nº 739/85	E-2				
		25/9/85	Memo (A) Nº 740/85	E-2				
	Sdo. Torre							26-9-85
240745 SET 85	Sdo. Melo							
240950 SET 85	Sdo. Morales	23/9/85	Fotocopia	Analistas	231730 SET	Sdo. [illegible]		1-10-85
231735 SET	[illegible]	3/10/85	T.I. Nº 335/85	Dpto. II / SIFFAA	—	Ver Cuaderno		
240950 SET 85	Sdo. Morales							30-6-85
240740 SET 85	Sdo. Torrendo	23/9/85	Ejemplar	Analista	231900 SET	Entrega Sdo. [illegible] Sdo. Rolando		
241115 SET 85	[illegible]							
		24/9/85	Memo (A) 741/85	Dpto. III / SIFFAA	—	Ver Cuaderno Salida		
(Se constata el 16/6/86 [illegible]		24/9/85	T.I. 039/85	O.N.I.C.				
241120 SET 85	[illegible]	24/9/85	Fotocopia Tabaco Dia	Cnel. [illegible] Analistas	241115 SET 85	[illegible]		13-12-85
241115 SET	[illegible]				[illegible]	[illegible]		
241120 SET 85	[illegible]	24/9/85	Fotocopia	Analistas	241115 SET 85	[illegible]	2504984	17-10-85
								17-10-85

~~45~~

245

Nº	FECHA	Nº SECRET.	HORA de ENT.	PROCEDENCIA	ASUNTO
850S153	24 SET. 1985	3279	0930	E-2	Semario de Informaciones del 11 al 17/SET 85 (1/22)
850S154	" "	3280		DNIT	Estado de Situación (operativo, político, judicial, laboral, social) Nº 9 al 18/9/85 (1/30)
850S155	" "	-	1000	Ayudantía del 2do. edte. de la DEI	Rel. Aut. y/N. Ref. 9 7 personas (1/1)
850S156	" "	-	1415	Delegado de los Clubes Públicos	Rel. Convenio año 1329 Asamblea Legislativa sobre el Canal Interoceánico
850S157	" "	-			CIRCULAR Nº 82 (Data Incorporada) (P) de Paulo MORENO FERNANDEZ 1/6
850S158	" "	-			CIRCULAR Nº 82 (Data Incorporada) (P) de Juan Carlos SILVA GONZALEZ 1/7
850S159	" "	-			CIRCULAR Nº 82 (Año Asamblea) (P) de Hermann Walter LOPEZ MONTESDEOCA 1/4
850S160	" "	-			CIRCULAR Nº 82 (Año Asamblea) (P) de Pedro Pe. FERNANDEZ CASTRO 1/3
850S161	" "	-	1515		CIRCULAR Nº 82 (Año Asamblea) (P) de Teresita G. TEJERA ALVAREZ 1/5
850S162	" "	-			CIRCULAR Nº 82 (Año Asamblea) (P) de Adonai RIVAS VASCONCELLOS 1/4
850S163	" "	-			CIRCULAR Nº 82 (Año Asamblea) (P) de Domingo E. MARTINEZ FUENTES 1/4
850S164	" "	-			CIRCULAR Nº 82 (Año Durazno) (P) de Juan Carlos RODRIGUEZ PENA 1/3
850S165	" "	-			CIRCULAR Nº 82 (Año Durazno) (P) de Emilio SANCHIS GOMEZ 1/5
850S166	" "	-	1610	DNIT	CIRCULAR Nº 82 (Año Video) (P) de Rosa Berta ASPERI SOUZA 1/5
850S167	" "	-	1640	Dpto. II/SIPFAA	REI Nº 167/85 Ref. Terrorismo Soviético en Argentina 1/2
850S168	" "	-			REI Nº 168/85 Ref. Proyectos de la Secta Moon 1/1
850S169	" "	-			REI Nº 169/85 Ref. Cenobio "Montenero" en Honduras 1/2
850S170	" "	-	1800	Dpto. D/SIPFAA	REI Nº 170/85 Ref. Inter Press Service (IPS) 1/5
850S171	" "	3283	1810	Secretario/SIPFAA	TTI Nº 31/85 Ref. D MD Reservado Nº-2366
850S172	" "	-	1830	Jefe Inteligencia/SIPFAA	Requerimiento de Prensa del 24/SET/85 1/8
850S173	" "	-	1850	D-2/DEII	PI Nº 33/85 Ref. Aut. 1/1
850S174	25 SET. 1985	-	0730	DEI	Parte de Tráfico 388/85 - Lista 17-De Juzgados Contrabando Libre Alcohol y/o Consumo drogas) 1/1 (Versión Tte. Cnel. Ubeda)
850S175	" "	-			" " 390/85 - Publicación "Educación del Pueblo" entre los celebradores Marcha de Machi de Hula (1/2)
850S176	" "	-	0900	N.D.N.	Boletín Reservado Nº 2366/23/SET/85 (1/7) (Reuniones Mayor (AA) - NN
850S177	" "	3296		E-2	Solicitud de Antecedentes Nº 159/B/01/85 (1/1)
850S178	" "	3297			Solicitud de Información Nº 238/85 (1/2)
850S179	" "	3298	1020	N-2	" " Nº 240/85 (1/2)
850S180	" "	3299			" " Nº 242/85 (1/2)
850S181	" "	3300			" " Nº 243/85 (1/2)
850S182	" "	-	1100	Diario-Hoja 11 - 24/9/85	Fallecimiento de Washington Vazquez Clemijo (ex C.O. amnistiado en MARZO 85) 1/1
850S183	" "	-	1210	Dpto. II/SIPFAA	Solicitud de Antecedentes Nº 242/85 (1/1)
850S184	" "	-			" " Nº 241/85 (1/1)

PASE

DESTINO

(Biográfico
(Biográfico
Antecedentes
Carrera

Biográfico
Antec
Biográfico
Carrera
Grado
1) Foja de Servicio
Ubicación
1) Biografía
13 x x

Antecedentes

(Biográficos
Sec. Inteligencia

245

A: FECHA	RECIBE	- SALIDA - FECHA	SE CONFECCIONO	DESTINO			REFERENCIA	ARC FECHA
25/10/85	Sdo. Morales	24/9/85	Fotocopia	Analistas	24/11/85	[illegible]		28-7-8
		24/9/85	Fotocopia	Analistas				14-9-8
241000 SET 85	Apto. Viz.	25/9/85	Memo (A) Nº 742/85	Ayudantía 2do. Calle - DE I				
241430 SET	[illegible] Sdo. Melo							
250900 SET 85	[illegible]							16-10-85
								16-10-85
								16-10-85
								16-10-85
								16-10-85
								16-10-85
								16-10-85
								16-10-85
								16-10-85
								16-10-85
250900 SET 85	Sdo. Zulu Rodríguez							
250845 SET 85	Sdo. Morales	25/9/85	Fotocopia	Analistas	250900 SET	Sdo. Rodríguez		17-10-85
250900 SET 85	Sdo. Rodríguez							
250845 SET 85	Sdo. Morales	25/9/85	Fotocopia	Analistas	250900 SET	Sdo. Rodríguez		5-12-85
241830 SET	[illegible] Sdo. Rodríguez 250900 SET	3/10/85	T. I. Nº 339/85	Apto. II/SIFFAA	—	Ver Cuadernos		
250840 SET 85	Sdo. Morales							13-11-85
250840 SET 85	[illegible]	25/9/85	Memo (A) 743/85	D-2/EM/DE. IV				27-11-85
241880 SET								
250900 SET 85	Sdo. Rodríguez							
(2) 021100 OK 85 Sdo. Melo								
250845 SET 85	Sdo. Morales	25/9/85	Fotocopia	Analistas	250900 SET	Sdo. Rodríguez		14-7-85
251103 SET 85	Sdo. Melo							
		27/9/85	Memo (A) Nº 744/85	E-2				
		28/9/85	Memo (A) Nº 745/85					
251045 SET 85	[illegible]	28/9/85	Memo (A) Nº 746/85					
		28/9/85	Memo (A) Nº 747/85					
		1/10/85	Memo (A) Nº 748/85	N-2				
251110 SET 85	Sdo. Morales							7/10/85
251210 SET 85	Sdo. Batista	27/9/85	Fotocopia de fichas	Apto. III/SIFFAA	271100 SET	[illegible]		

Nº	FECHA	HORA de ENT.	PROCEDENCIA	ASUNTO
850S185		1400	Dpto H/SIETE	Pericia Nº 036/85 Ref. Situación subversiva en El Salvador 1/6
850S186				Of. Nº 850/82 (Dpto Hdeo) (R) de Libro W. CAMPISTI. VIDE 1/3
850S187				Of. Nº 851/82 (Dpto Hdeo) (R) de Heberto FERREIRA LUZARDO 1/4
850S188		1420	D.N.I.I.	Of. Nº 852/82 (Dpto Hdeo) (R) de Miguel Angel R. PEREIRA BARRIOS 1/5
850S189				Of. Nº 818/82 (Dpto Hdeo) (R) de Homero EGIDIO SACCOMANDI 1/5
850S190				Of. Nº 819/82 (Dpto Hdeo) (R) de Jorge W. BALDIZAN LAMBERT 1/3
850S191				Of. Nº 824/82 (Dpto Hdeo) (R) de Jorge N. BLANCO SALVARREY 1/4
850S192				Of. Nº 832/82 (Dpto Hdeo) (R) de Raúl PEREZ BALBI 1/3
850S193				Of. Nº 835/82 (Dpto Hdeo) (R) de Walter I. FIERRO MORALES 1/3
850S194		1450	D.N.I.I.	Of. Nº 549/82 (Dpto Hdeo) (R) de Jorge SPEYER STEIN 1/3
850S195				Of. Nº 553/82 (Dpto Hdeo) (R) de Luis Fernando GONZALEZ BURGOS 1/3
850S196				Of. Nº 564/82 (Dpto Hdeo) (R) de Ricardo ROMAY VARELA 1/3
850S197				Of. Nº 920/82 (Dpto Hdeo) (R) de Delia A. CONTRERAS ITURRIA 1/3
850S198				Of. Nº 849/82 (Dpto Hdeo) (R) de Raúl E. ARIAS VICA 1/5
850S199				Of. Nº 848/82 (Dpto Hdeo) (R) de Juan Luis A. LACNAGUE SALABERRY 1/5
850S200				Of. Nº 857/82 (Dpto Hdeo) (R) de Ruben Nelio PEREZ 1/3
850S201				Of. Nº 863/82 (Dpto Hdeo) (R) de Miguel Raul CARRIQUIRY PENINO 1/3
850S202				Of. Nº 868/82 (Dpto Hdeo) (R) de David CRAIGDALLE POZZI 1/3
850S203		1510	D.N.I.I.	Of. Nº 867/82 (Dpto Hdeo) (R) de Angelica MARQUEZ GARCIA 1/4
850S204				Of. Nº 865/82 (Dpto Hdeo) (R) de Nelly Nabel MAZZONI PEREYRA 1/4
850S205				Of. Nº 860/82 (Dpto Hdeo) (R) de Francisco N. SANTO D'RUOCCO 1/4
850S206				Of. Nº 853/82 (Dpto Hdeo) (R) de Juan J. POSEIRO BAMBOA 1/3
850S207		1550	D.N.I.I.	Of. Nº 913/82 (Dpto Hdeo) (R) de Mario GOMEZ CARREÑO 1/3
850S208				Of. Nº 911/82 (Dpto Hdeo) (R) de Mario I. TEIRA MACHADO 1/3
850S209				Of. Nº 910/82 (Dpto Hdeo) (R) de Luis Maria VARELA CASTAÑARES 1/3
850S210				Of. Nº 900/82 (Dpto Hdeo) (R) de Nelly Noemi BARRIOS LOPEZ 1/4
850S211				Of. Nº 894/82 (Dpto Hdeo) (R) de Stella Maris APOLLO 1/5
850S212				Of. Nº 886/82 (Dpto Hdeo) (R) de Mario N. RODRIGUEZ ROLDAN 1/5
850S213		1610	D.N.I.I.	Of. Nº 507/82 (Dpto Hdeo) (R) de Eduardo S. PEREZ REYES 1/3
850S214				Of. Nº 506/82 (Dpto Hdeo) (R) de Ana Graciela ZURANSKAS MENDEZ 1/4
850S215				Of. Nº 502/82 (Dpto Hdeo) (R) de Tomas E. NOGUEIRA VILA 1/3
850S216				Of. Nº 486/82 (Dpto Hdeo) (R) de Fernando LOPEZ SCARINO 1/2

DESTINO

Dpto Hdeo

CHEC

CHEC

CHEC

246

A : - S D C I D A -

FECHA	RECIBE	FECHA	SE CONFECCIONO	DESTINO		REFERENCIA	ARC FECHA
26183058T	[signature]						16-10-85
26083058T	[signature]						16-10-85
							16-10-85

Nº	FECHA	Vent. Recibo	Hora de ENT	PROCEDENCIA	ASUNTO	PASA A / DESTINO
8505217	25 SET. 1985	1200		Dpto. Sumarios	PEI Nº 16/85 Ref. Declaración de Angel AHARONIAN //	
8505218	"	—			Parte de Intervención Nº 39/85/85 Ref. Nelly Beatriz DEMORALES DE PEREZ //	Biografía
8505219	"	—			Parte de Intervención Nº 3822/85/85 Ref. Apto. de Arguello Antecedentes de Número (1/2)	
8505220	"	—			Parte de Intervención Nº 3823/85/85 Ref. Hechos sumidos en el Local Nº 17 //	
8505221	"	—			Parte de Intervención Nº 3824/85/85 Ref. Casa Particular de BERTRAN //	
8505222	"	3303			PEI Nº 771/85/85 Rec. Juzg. Nº 1 Juzg. 18/85 E-2 Ref. Hace entrega de la IBM que afectó los FERRARI	Biografía
8505223	"	3301			PEI Nº 769/85/85 Ref. Manifestaciones de SOH (a) Roberto CEBIAS //	Cx
8505224	"	3302			PEI Nº 770/85/85 Rec. Resumen Ref. de declaraciones cumplida el 18/SET/85 por el Juzg. Federal	Biografía
8505225	"	3304			PEI Nº 772/85/85 Rec. Juzg. 1 Juzg. 18/85 (E-2) Ref. Pide ampliación del 18/SET/85 en lo Civil de Tucumán	Biografía
8505226	"	3305			PEI Nº 773/85/85 Rec. Juzg. 1 Juzg. 17/85 (E-2) Ref. Pide Derecho, material fotográfico que pertenece	Cx
8505227	"	3306			PEI Nº 774/85/85 Rec. Juzg. 1 Juzg. 123/85 (E-2) Ref. Exposición dentro del marco normativo	Biografía
8505228	"	3307	1835	Dpto. D/ SIFFAA	PEI Nº 776/85/85 Rec. Juzg. Fed. 2 Juzg. 27/85 Rec. Ref. Visto del Ministerio T. J. S. Social de la Ciudad de Tucumán	
8505229	"	3282	1840	D.E.O.S.	PEIN-302/11-2/85 Ref. Sociedad de Responsabilidad TUPAC AMARU SRL. aparecido en el Diario	Biografía
8505230	"	3295	1843	Su Invitado Nº 2	PEI Nº 29/85 Ref. Hallazgo sumido del cuerpo del Ex-recluso Washington N. VAZQUEZ en la Provincia del Tucumán	
8505231	26 SET. 1985	—		Servicio de Prensa	Entrevista a Alfonsín el Presidente? (1/4)	Biografías
8505232	"	—	0800	"El Mundo en Español"	Entrevista a William Doherty adherente a Ud. (1/2)	
8505233	"	—		Dpto. Analistas	Resumen de Deformaciones del 18 al 25/SET/85 (1/29)	Biográfico de Cx
8505234	"	3316			Sol. Aut. Nº 154/85 (Ref. a Ruben Dario Jofre padre Hab.) (1/1)	
8505235	"	3322	0830	E-2	Sol. Aut. Nº 158/85 (1/1)	Antecedentes
8505236	"	3323			Sol. Aut. Nº 153/85 (1/2)	
8505237	"	—	0540	Dpto. III/ SIFFAA	Sol. Aut. Nº 243/85 (1/1)	
8505238	"	—		Los Bases - pag 19 - (22/9/85)	Testigo de Elena Quintero y Elena Rodríguez anunciada (1/4)	
8505239	"	—		Los Bases - pag 7 - (22/9/85)	Nota recordatoria por Roger Julien (1/1)	
8505240	"	—	1000	Compañero - pag. 2 - (19/9/85)	Testimonio del Secuestro Cid de Semproni y Ducci Ref. a desaparecidos - (1/4)	Carp. Desaparec. Archivo
8505241	"	—		Compañero - pag 4 (19/9/85)	Anuncian testigos del secuestro de E. Quintero (1/4)	
8505242	"	—	1700	De T.	Parte de Intervención 396/85 (Amplia P.I. 327 y 333) Ref. al Comisario Francisco Sindical (1 T. S.) 1/26	Biografía
8505243	"	—			" " 395/85 - Auxiliar de Jefatura de Policía de Tucumán - Ref. Domicilio de Escuela - Remisión - 1/43	Biografía
8505244	"	—	1312	La Hora - pag 5 - 26/9/85	Nota en memoria de Roger Julien (1/1)	
8505245	"	—	1410	Los Andinistas / Secuestro	Resumen de Prensa del 26/SET/85 (1/10)	Grupo Base Peligro
8505246	"	3313	1520	Dpto D/ SIFFAA	PEI (c) Nº 779/85/85 Ref. Relación de Juzg. y Fiscalías de 1ra Instancia Federal 1/6	Biografía
8505247	"	3324			PEI (c) Nº 780/85/85 Amplia PEI 731/85 Ref. Recibos Dirección Correo El Pensamiento	
8505248	"	3326			PEI (c) Nº 782/85/85 Amplia PEI 767/85 Rec. Juzg. Ref. Remisión MUNIF en Local de Correo del 16/SET	Biografía

247

SALIDA:

FECHA	RECIBE	FECHA	SE CONFECCIONO	DESTINO	REFERENCIA	ARC FECHA
26/8355 ET	Sto. Fosa ep	27/9/85	FOTOCOPIA	Anulado	26/8405 ET	28-10-85
26/8355 ET		26/9/85	Se remite planos a la	hecho de nuevo y se		28-10-85
27/10/85 ET	Sto. Hello	25/9/85	FOTOCOPIA	Anulado	26/8405 ET	28-10-85
26/8355 ET	Sto. Fosa ep	26/9/85	FOTOCOPIA	Anulado	26/8305 ET	17-10-85
		25/9/85				13-11-85
		25/9/85				17-10-85
		25/9/85				1-2-86
		25/9/85				27-11-85
		25/9/85	FOTOCOPIAS	Anulado	26/1400 ET	25-2-86
		25/9/85				5-12-85
		25/9/85				9-11-85
26/8305 ET	Sto. Hello					13-11-85
26/8355 ET	Sto. Fosa ep					17-10-85
26/0840 SET 85	Sto. T. Garcia	27/9/85	Memo (A) Nº 751/85	comun. Cubano (E-2) Personal	28/9/85 Memo (A) 752/85	DPTO II (INF) EDIF.
26/0840 SET 85	Sto. Nieto	27/9/85	Memo (A) Nº 752/85	E-2		
		1/10/85	Memo (A) Nº 753/85	E-2		
26/0940 SET 85		27/9/85	Fotocopias de planos	Depto II / SECRAP 27/1100 ET 85		30-6-86
26/1015 ET 85	Sto. Hello					
26/8355 ET	Sto. Fosa ep	26/9/85	Fotocopias	Anulados	26/1400 ET	4911-4852
27/1015 ET	Sto. Hello	Mantenimiento				28-9-85
26/1240 ET 85	Sto. Hello	26/9/85				28-9-85
26/0830 ET	Sto. Morales					28-10-85
26/0830 ET	Sto. Morales	26/9/85	FOTOCOPIAS	Anulados	26/1800 ET	14-2-87
26/0830 ET 85	Sto. Morales					23-8-86
27/1235 ET	Sto. Montenegro	30/9/85	Fotocopias de Planos	Anulados	4874	5-12-85
		26/9/85			5354	
		25/9/86				

Nº	Fecha	Nº ent. secret.	Hora de ent.	Procedencia	Asunto	Destino
8505249	26 [illegible] 1985	3327	1800	Dpto II/EME	para la gestación y desarrollo de un conflicto 1/5	Sec. [illegible]
8505250	" "	3325			PEI (1) Nº 783/BE/85 Ref. Memo 125/85 (E-2) "Basamento teórico de la dirigencia sindical" MNR 1/4	
8505251	" "	3324			PEI (1) Nº 784/BE/85 Adj. Memo 126 y 127/85 Ref. Artículos de "JAQUE" del 20/SET/85 por el Diputado del 1/5	[illegible]
8505252	" "	3330	1820	DEI	PEI (1) Nº 781/BE/85 Adj. Memo 128/85 (E-2) Ref. Muerte del Ex-MLN Washington VAZQUEZ CLAVIJO	
8505253	" "	"	1830	Dpto II/SIFRAS	PEI Nº 308/D-2/85 Adj. panfleto encontrado Ref. Empresa BUQUE-BUS 1/4	Bog
8505254	" "	"			PEI Nº 171/85 Ref. Probable cuenta bancaria en moneda extranjera para el MLN 1/1	Bio
8505255	" "	"			PEI Nº 172/85 Ref. Actividades del Grupo TROT RISTA en el Uruguay 1/2	
8505256	27 SET. 1985	3312	0815	J. M. - Inst. 3er. Turno	PEI Nº 173/85 Ref. Ex-Sdo del SID Rocío del Alba BAEZ 1/1	BXX
8505257	" "	3311			Oficio 310/85 - Dejan sin efecto la captura de Romulo Luisi - Amalio Fleitas (1/1)	Biográfico
8505258	" "	"	1045	Búsqueda: pág 4 - 26/9/85	Oficio 313/85 " " " " " " Mario Celia Rodríguez (1/1)	
8505259	" "	"	1045	Secretaría/SIFFAA	Sin dicato Médico expulsó a un médico militar Nelson Fornos y Vladimir Bruceo (1/1)	BXX
8505260	" "	3308	1230	Secretaría/SIFRAS	Orden de Servicios Nº 38/85 (1/2)	Cuadro de Orden
8505261	" "	"	1240	Dpto I	FI Nº 32/85 Adj. Orden CGE Nº 85 C1	Comun
8505262	" "	"			Ficha de Datos patrimoniales de Elisa R. SUAREZ BETARTE (Rep por pertenecer UJC) 1/1	Biog
8505263	" "	"			Telex del 17/Dic/80 Ref. Presencia en Río de Janeiro de Heber MICAN y Sergio MELO MARTINEZ	
8505264	" "	"	1250	Sec. Analistas/SIFRAS	Telex del 11/Nov/80 Ref. Fue visto en Río de Janeiro Manuel ESCUDERO del P.C. 1/1	
8505265	30 SET. 1985	"	0800	Dpto. Analistas	Resumen de Prensa del 27/SET/85 1/6	Biogr
8505266	" "	3345		D. E. III	Memorandum 53/85 - Inspectores de Secundaria que cesaron de su cargo el 19/3/85 (1/11)	Biográfico
8505267	" "	"		Dpto. Analistas	Pedido de información Nº 17/D-2/85 (1/2)	Sec. Antecede
8505268	" "	"	1800		Resumen de Prensa del 28/SET/85 (1/5)	Biográfico
8505269	" "	"			C.H.C.P. Nº 04/82 (I) Dpto. Mdeo. de Julio Franciscovich (1/3) Seccional 23	
8505270	" "	"			" Nº 17/82 (I) " " " Raúl González Ferreira (1/3) Seccional 23	
8505271	" "	"			" Nº 25/82 (I) " " " Grisel Audifred (1/3) Seccional 23	
8505272	" "	"			" Nº 26/82 (I) " " " Julio Pereyra Vieyto (1/2) Seccional 23	
8505273	" "	"		DN II	" Nº 95/82 (I) " " " Francisco Denis (1/3) Seccional 24	
8505274	" "	"			" Nº 97/82 (I) " " " Luis Maldonado (1/2) " "	
8505275	" "	"			" Nº 35/82 (I) " " " Nelson Martínez (1/2) " "	C.H.C.P.
8505276	" "	"			" Nº 40/82 (I) " " " Carlos De los Santos (1/3) " "	
8505277	" "	"			" Nº 45/82 (I) " " " Jacinto Sosa (1/2) " "	
8505278	" "	"			" Nº 48/82 (I) " " " Julio Suárez Cano (1/4) " "	
8505279	" "	"			" Nº 51/82 (I) " " " José Cardozo Oliveira (1/2) " "	
8505280	" "	"			" Nº 69/82 (I) " " " Julio Menzzerotolo (1/2) " "	
					" Nº 70/82 (I) " " " Carlos Carricarte (1/3) " "	

248

A: FECHA	RECIBE	SALIDA FECHA	SE CONFECCIONO	DESTINO			REFERENCIA	ARC FECHA
270830 Set	Sdo. Morales	27/9/85	Fotocopias	Analista	270830 Set.	[illegible]		27-5-86
		26/9/85	Fotocopias	Analista	[illegible]			23-8-86
								9-11-85
		01/10/85	Fotocopia para [illegible] (UNIT) sobre personal	Dpto III	27400 Set	[illegible]		27-5-86
		26/9/85	Fotocopias	R e I	270830 Set	[illegible]	[illegible]	13-11-85
				Analista	[illegible]			22-11-85
				R e I	270830 Set	[illegible]		
270830 Set 85	Sdo. Morales							28-10-85
271045 Set 85	Sdo. Melo							28-10-85
271045 Set 85	[illegible]							
271230 Set	[illegible]	04/05/85	T. I. N° 346/85	Dpto II / SIFFAA	—	[illegible]		28-10-85
271300 Set 85	[illegible]							27-11-85
1909 45 May 86	Sdo. 1ª García							9-11-85
301800 Set	Sdo. O'Neill							14-7-87
300800 Set 85	[illegible]	1/10/85	[illegible] N° 764/85	D E III				23-8-86
301800 Set	Sdo. O'Neill							23-8-86
								16-10-85
301200 Set 85	[illegible]							16-10-85
								16-10-85

Nº	FECHA	Nº ENT. DOMIC.	HORA DE ENT.	PROCEDENCIA	SUJETO	DESTINO
8505281	30 SET. 1985	-			CHOF. Nº 71/82 (II) Sec. 24 - Dpto. Montevideo — Sergio Pereira Sanchez (1/3)	
8505282	" "	-			" Nº 76/82 (II) " " " " — Juan Antonio Franco (1/2)	
8505283	" "	-			" Nº 214/82 (II) " " " " — Waldemar Araujo (1/5)	
8505284	" "	-			" Nº 226/82 (II) " " " " — Héctor Vicente (1/3)	
8505285	" "	-			" Nº 234/82 (II) " " " " — Fa del Carmen Ruiz (1/2)	
8505286	" "	-			" Nº 236/82 (II) " " " " — Jorge Daniel Nevares (1/3)	
8505287	" "	-			" Nº 241/82 (II) " " " " — Victor Burgos Romano (1/4)	
8505288	" "	-			" Nº 255/82 (II) " " " " — Antonio Segovia (1/3)	
8505289	" "	-			" Nº 14/82 (II) " " " " — Walter Figueroa (1/4)	
8505290	" "	-			" Nº 20/82 (II) " " " " — Faustino Seguara (1/3)	
8505291	" "	-			" Nº 189/82 (II) " " " " — Jose Segovia (1/3)	
8505292	" "	-			" Nº 190/82 (II) " " " " — Josè Halfarsky (1/3)	
8505293	" "	-			" Nº 193/82 (II) " " " " — Antonio Sobo (1/2)	
8505294	" "	-			" Nº 194/82 (II) " " " " — Julio Carricarte (1/3)	
8505295	" "	-			" Nº 205/82 (II) " " " " — José Garcia Parra (1/3)	
8505296	" "	-	1000		" Nº 207/82 (II) " " " " — Juan Ramon Franco (1/2)	
8505297	" "	-			" Nº 211/82 (II) " " " " — Fa Teresa Machado (1/2)	
8505298	" "	-			" Nº 158/82 (II) " " " " — Jacinto Gil Sosa (1/3)	
8505299	" "	-			" Nº 159/82 (II) " " " " — Julio Gil Sosa (1/3)	
8505300	" "	-			" Nº 161/82 (II) " " " " — Antonio Bello (1/4)	
8505301	" "	-			" Nº 164/82 (II) " " " " — Ara Ahiaronian (1/3)	
8505302	" "	-			" Nº 171/82 (II) " " " " — Juan Carlos Mouzón (1/3)	
8505303	" "	-			" Nº 182/82 (II) " " " " — Luis Carlos Riccaldi (1/2)	
8505304	" "	-			" Nº 119/82 (II) " " " " — Miriam Castro (1/4)	
8505305	" "	-			" Nº 120/82 (II) " " " " — Eduardo Barrera (1/2)	
8505306	" "	-			" Nº 123/82 (II) " " " " — Francisco Yorck (1/3)	
8505307	" "	-			" Nº 126/82 (II) " " " " — Olga Fajal Colbco (1/3)	
8505308	" "	-			" Nº 136/82 (II) " " " " — Aldemir Herrera (1/3)	
8505309	" "	-			" Nº 145/82 (II) " " " " — Washington Salas (1/3)	
8505310	" "	-			" Nº 153/82 (II) " " " " — Carlos Rosales (1/4)	
8505311	" "	-			" Nº 108/82 (II) " " " " — Carlos Garcia Bertani (1/3)	
8505312	" "	-			" Nº 111/82 (II) " " " " — Walter Garay (1/3)	

S. J. I. T.

249

A:

- SALIDA -

FECHA	RECIBE	FECHA DE CONFECCIONADO	DESTINO	REFERENCIA
30/200 Sept 85				

ARC

FECHA
16-10-85
16-10-85
16-10-85

249

A :

- SALIDA -

FECHA	RECIBE	FECHA	DE CONFECCIONO	DESTINO	REFERENCIA	ARC
						FECHA
						16-10-85
301200 Set 85	[signature]					16-10-85
						16-10-85

Nº	FECHA	Nº EXT.	HORA de EXT.	PROCEDENCIA	ASUNTO	DESTINO
850531[illegible]	0 SET. 1985				CH CR Nº 117/82 (I) Sec 94 - Dpto Ydvo - Edison Yanez Aguilar (1/3)	
850531[illegible]	" "				Nº 1921/82 (I) Dpto Ydvo - Arsobe De los Santos (1/3)	
850531[illegible]	" "				Nº 1925/82 (I) " " - Enrique Mendez (1/3)	
850531[illegible]	" "				Nº 1508/82 " " - Alvaro Rivas (1/3)	
850531[illegible]	" "				Nº 1512/82 " " - Efrain Paiva Yattos (1/3)	
850531[illegible]	" "				Nº 1513/82 " " - Elena Montaldo (1/4)	
850531[illegible]	" "		1800	D. N. I. I.	Nº 1521/82 " " - Alfonso Cayota (1/3)	
850532[illegible]	" "				Nº 1528/82 " " - Arturo Rovira (1/3)	
850532[illegible]	" "				Nº 1529/82 " " - Matilde Gonzalez (1/3)	
850532[illegible]	" "				Nº 1543/82 " " - Luis Ariel Castanito (1/4)	
850532[illegible]	" "				Nº 1974/82 " " - Vicente Lopez (1/3)	
850532[illegible]	" "				Nº 1468/82 " " - Jesus Glauco (1/3)	
850532[illegible]	" "				Nº 1471/82 " " - Mario Goldaracena (1/3)	
850532[illegible]	" "				Nº 1485/82 " " - Hugo Damasco (1/3)	
850532[illegible]	" "		1800	D 2/EM/D.E. IV	PEI 253/85 - Charla del Locutor Clemar Araujo en el Acto Municipal de la C. Treinta y Tres. 22/9/85 (1/2)	
850532[illegible]	" "		1800	Dpto II/SIDERAL	PEI 252/85 - Irregular clase en la Escuela Nº 7 C. de Flores - Orador Homero Cuello Galupe (1/2)	Sec. Biog
850532[illegible]	" "		1400	Sec Bucolestes	PEI 174/85 - Nota de la Jefatura Mtº/Zona Nº 6 (Seis) Cerros) enviada al Consulado de Venezuela ofreciendo sus (1/1)	
850533[illegible]	" "		3353		Mecanuscrito Rel. Comunicado interno de M.L.N.(T) sobre la muerte de Vazquez Claudio 1/2	
850533[illegible]	" "		3354		Boletin de Información Nº 244/85 1/2	
850533[illegible]	" "		3355		Boletin de Información Nº 246/85 1/2	
850533[illegible]	" "		3356	2da Div. EMGA	Boletin de Información Nº 247/85 1/2	
850533[illegible]	" "		3357		Boletin de Información Nº 248/85 1/2	
850533[illegible]	" "		3358		Boletin de Información Nº 249/85 1/2	
850533[illegible]	" "		3359		Boletin de Información Nº 250/85 1/2	
850533[illegible]	" "		3360	Dpto II/E.M.E	Boletin de Antecedentes Nº 156/2/SM/85 1/2	
850533[illegible]	" "		3361		Boletin de Antecedentes Nº 155/2/SM/85 1/2	
850533[illegible]	" "		3362	D.Nal P. Carcel	Oficio 594/84 SJ Int 1/2	
850533[illegible]	" "		3363	Secretaria/SOTMAS	TE Nº 3235/85 Ady Bolivia PDU Nº 0228/29	
850533[illegible]	" "		3364		TE Nº 3244/85 Ady Comunicado Nº 1 del SMA	
850533[illegible]	" "		3365		TEI (1) Nº 785/85 Ady TEI 0980/85 DEI del Juzgado Permanente Montevideo 1/1	
850533[illegible]	" "		3366		TE Nº 3244/85 Ady Poder Ejecut. Nº 2018 del 22/23/85 1/1	
850533[illegible]	" "		3367		TE Nº 3248/85 Ady Pasaporte de P.S.T sobre Boletin Diario Militar 1/3	
850533[illegible]	" "		3368			
850533[illegible]	" "		3369			
850534[illegible]	" "		3370			
850534[illegible]	" "		3371			
850534[illegible]	" "	

250

A : - S A L I D A -

FECHA	RECIBE	FECHA	SE CONFECCIONO	DESTINO			REFERENCIA	ARCH FECHA
301200 SET 85	[signature]							16-10-85
301800 SET	Sdo O'Neill	30/9/85	Fotocopias	Analistas	30 520 SET	[signature]		20-5-86
010820 SET 85	Sdo Montaigne	30/9/85	Fotocopias	Dpto II - Rel	301730 SET	[signature]		13-5-86
301500 SET 85		4/10/85	Memo (A) Nº 770/85	N-2	301700 SET	[signature]		20-5-86
		4/10/85	Memo (A) Nº 771/85	N-2				13-11-85
		2/10/85	Memo (A) Nº 772/85	N-2				
		4/10/85	Memo (A) Nº 773/85	N-2				16-10-85
		4/10/85	Memo (A) Nº 774/85	N-2				
		4/10/85	Memo (A) Nº 775/85	N-2				
		4/10/85	Memo (A) Nº 776/85	E-2				
		7/10/85	Memo (A) Nº 778/85	E-2				
301510 SET		2/10/85	Memo (A) Nº 775/85	DNPE				
301520 SET	Sdo [signature]	5/X/85	T.I. 346/85	Dpto. II / SIFRAA		[signature]		
301800 SET	Sdo Viceno	30/9/85	Fotocopias	[signature]	301600 SET	[signature]		7/10/85
301730 SET	Sdo [signature]							10-10-85
041100 SET 85								
301800 SET	Sdo O'Neill	30/9/85	TEI Nº 048/85	Sec Analistas	301730 SET	[signature]		20-5-86

Nº	FECHA	Nº ENT. Ferret.	HORA de ENT.	PROCEDENCIA
8505345	30 SET. 1985	—		
8505346	" "	—		
8505347	" "	—	1750	Dpto II / SIPFA
8505348	" "	—		
8505349	" "	—		
8505350	" "	3362		
8505351	" "	3346	1825	Dpto I / GRE
8505352	" "	3363		D. E. III
8505353	01 OCT. 1985	3361	0800	E S.
8505354	" "	—		D. E. III
8505355	" "	3340	0800	R e I.
8505356	" "	—		E-2
8505357	" "	3347		Dpto. Unidades
8505358	" "	—	0945	D. E. III
8505359	" "	—		La Hora - pág 3. (30/9/85).
8505360	" "	—		La Hora - pág 3 (29/9/85)
8505361	" "	—	1040	La Hora pág 2 (28/9/85)
8505362	" "	—		La Hora pág 3 (29/9/85)
8505363	" "	—	1110	La Hora pág 5 (28/9/85)
8505364	" "	—	1400	Las Bases - pág 16 (28/9/85)
8505365	" "	—		Dpto II - LA MAÑANA
8505366	" "	—	1500.	Dpto I / SIPFA
8505367	" "	—	1520	Dpto Seguridad Dto de Def.
8505368	" "	—	1330	Ver Anulado
8505369	" "	3374	1635	Dpto I / SIPFA
8505370	" "	—	1645	Ejército Arg. Dpto II / SIPFA
8505371	" "	3376		
8505372	" "	3378	1845	Dpto II / GRE
8505373	" "	3377		
8505374	" "	3376	1853	Dpto II / GRE
8505375	" "	—	1855	R C I / SIPFA
8505376	" "	—		

ASUNTO

- PEI Nº 175/85 Ref. Actividades en Area del Departamento AMERICA 1/1
- PEI Nº 176/85 Ref. Posible reunión del PRT Bandera Roja en Mdeo con representante ICR 1/1
- PEI Nº 177/85 Amplia PEI 175/85 Ref: Reunión en Salinas de Beatriz MARENCO con MLN (T) 1/1
- PEI Nº 178/85 Ref. Actividades de un dirigente del MLN (T) en Chile 1/1
- PEI Nº 179/85 Ref. Actividades de Mario Benedetti en Argentina y Europa. Actividades en Brasil 1/1
- PEI Nº 180/85 Ref. Actividades de Mario Benedetti en Argentina y Europa. Actividades en Brasil Abril 85 1/1
- PEI Nº 182/85 Ref. Actividades de Mario Benedetti en Argentina y Europa. Actividades en Brasil Abril 85 1/1
- PEI Nº 110/8-/85 Ref. El Movimiento de esta Delegación en el Dpto Rivera 1/1
- PEI Nº 307/0-2/85 Ref. Base de Mdeo con UIE de Tacuarembó GRANUCCI 1/3
- Doc. Nº desglosado Nº 3/85 - Diario "Tribuna Italiana" de C. Italia declaraciones realizadas por Henry Engler ref. al MLN (T) (1/2)
- Parte de Informe 400/85 - Ref: Circular Nº 40 del Com. de Educ. Primaria sobre toma de posesión de cargos por personal docente (1/3)
- Resumen de Informaciones del 18 al 24/SET/85 (1/21)
- Resumen de Prensa del 30/9/85 (1/28)
- PEI 67/85 - Reunión de la célula del MLN (T) en el local de la ex Coop. CAGRU 1/3
- Habrá novedades para la niña Andrea Hernández 1/1
- Apareció la niña Andrea Hernández, excepción de un militar argentino (1/1)
- En pasos fronteras denuncian ante el juzgado torturas en "Tribunales" de la Policía (1/1)
- Formulación de denuncia penal por el secuestro de Gutiérrez Ruiz (1/1)
- 9 años del secuestro de Gutiérrez Ruiz y Washington Cram (1/1)
- Carta a Viviana, la hermana Cram - Trías 1/1
- Decreto del 26/SET/85 Pág 2 Ref. Relación de funciones de Apoderados, Informe Interno a los militares Nº 2 del Fondo Familiar del PNP 1/8
- Relación de Restricciones de Salvaguarda del Aparato Armado, Auto defensa del PCU
- Semana de Prensa del 6/10/85 1/9
- Informe de identificación Nº 165 Ref. Relación de ingresos como profesores en Casa Municipal de Cultura
- Directiva de Difusión Nº 25/85 1/1
- PEI 180/85 Pág Plano 037/85 Ref. Servicio Exterior Adiestramiento y el Fondo Familiar 1/5
- PEI Nº 7850/85 Pág PEI 180/85 RC 10 Ref. Planeamiento Telefónicos mínimos recibidos por la ex Agencia de Montevideo 1/6
- PEI Nº 7988/85 Pág PEI 108/85 DE III Ref. Escala Salarial de los Cargos de Confianza en Remuneración Dpto Rivera 1/4
- PEI Nº 7989/85 Pág Pablo Fernández Nº 16/85 DE III Período 20 Año al 05 SET 85 1/11
- PEI Nº 7991/85 Pág PEI 254/85 DE III Ref. Asamblea juramentación ANCAP de Tacuarembó 1/3
- Parte de Informe Nº 401/85 Ref. Detención realizada a los Sres. Luis H. WINNER y Pedro DE MATTEO 1/18
- Parte de Informe Nº 402/85 Ref. Confección en AFE 1/2

POSTA

DESTINO

- Cooperativa 2)
- Dpto Rivera
- Biografía
- Biografía
- Biografía

D: FECHA	RECIBE	FECHA	SE CONFECCIONO	DESTINO			REFERENCIA	ARC FECHA
1) 010830 OCT 85	Sto Montenegro							
2) 010830 OCT	Sto Montenegro	30/9/85	Fotocopias	Analistas	010830 OCT 85	Sdo 1º [illegible]	5347	20-5-86
1) 010830 OCT 85	Sto Montenegro							20-5-86
2) 011250 OCT 85	Sto. Aldabalde	1/10/85	Fotocopias	① Anal. ② III y ③ Re I	010830 OCT 85 / 010850 OCT	① Sdo 1º [illegible]	5345	13-11-85
2) 051110 JUN 86	Sto [illegible]	30/9/85	Fotocopias	Analistas				13-11-85
010830 OCT 85	Sto Montenegro	01/10/85	Fotocopia	analistas	010830 OCT	Sdo 1º [illegible]	③ Oso [illegible] 8600505	22-9-86
		30/9/85	Fotocopias	Analistas				15/7/87
011820 OCT	Sdo [illegible]	1/10/85	Fotocopias	SOM Ré y analistas				20-5-86
010830 OCT 85	Sdo 1º [illegible]							20-5-86
1) 010830 OCT 85								13-12-85
2) 081110 OCT 85	Sto Montenegro	16/4/86	Fotocopia	Lavalle 016	Sec Analista	161800 ABR	[illegible]	14-9-89
010830 OCT 85	Sto Montenegro							13-12-85
0101030 OCT 86	Sdo. Pelado						5248	
010945 OCT 85	SOM Ré							1-10-85
								1-10-85
011820 OCT	Sdo [illegible]	1/10/85	Fotocopia	SOM Ré	—	—		20-5-86
								27-5-86
011040 OCT 85	SOM. Ré							2-10-85
011110 OCT 85								2-10-85
011410 OCT	Fotoviestas							7/10/85
011820 OCT	Sdo [illegible]							30-6-88
								28-10-85
								22-11-85
021100 OCT 85	Sdo. Morales	1/10/85	~~[illegible]~~ Fotocopia	Analistas	021100 OCT 85	Sdo 1º [illegible]		28-10-85
011650 OCT	Sdo Martínez	2/10/85	Fenolo Nº 783/85	N-Z				
0) 021100 OCT	Sdo [illegible]							
1) 021100 OCT	Fotoviestas							
2) 021030 OCT	Sdo [illegible]	2/10/85	Fotocopia	Analistas	021100 OCT 85	Sdo 1º [illegible]		30-6-88
021100 OCT 85	Sdo. Morales	2/10/85	Fotocopia	Analistas				13-5-86
								14-9-89
								20-5-86
								20-5-86
021100 OCT 85	Sdo 1º [illegible]							

Nº	FECHA	Nº ENT. GENER	HORA de ENT.	PROCEDENCIA	ASUNTO	PASA DESTINO
350S377	01 OCT. 1985		1900	Resto	V Radio de Defensa Nº 403/85 ref: Conflicto en AFE y conservación del PC	1/2 Biografeo
350S378	02 OCT. 1985	–	0960		V " " " Nº 399/85. Bancarios - (se adjunta documentación) 1/29	Biografeo
350S379	" "	3325	1100	S.M. 1a. Inst. de Sta. Teresa	V Expte 805/85 - Separación efectiva del Cap. Alfredo Perez (1/1)	Biografeo
350S380	" "	–	1150	Aquí pág 11 (1/X/85)	V Justicia Rebeldes Reclama Compañeros en Valdenado - Ref. a Horacio Pelós Bacilla (1/1)	Carp. Desap.
350S381	" "	–			V PEI 179/85 - Exposición Legislativa permanente Contratación de la C. Deportiva del Arg Boca Juniors (1/1)	Analistas
350S382	" "	–			V PEI 180/85 - Propuesta Británica sobre las Malvinas (1/2)	Analistas
350S383	" "	–	1225		V PEI 182/85 - Estrategia de la defensa en el juicio a las juntas militares (1/2)	Analistas
350S384	" "	–			V Resumen de Prensa del 2/X/85 (1/5)	Biografeo
350S385	" "	–			V Diálogo entre Germán Araujo con Amanda y Mariana (1/1)	Carp. "Desap. y
350S386	" "	–			V Orden de Servicios Nº 39/85 (1/2)	Cuadro de Ba
350S387	" "	–	1600		V Pase Nº 40/85 Ref: Presentación de Situación regional el 30/SET/85 1/25	Biografeo
350S388	" "	–	1800		V Recurso del 2/10/85 Pag 3 Ref: Ungaro Horacio Luis y su Pequeño Hijo 1/1	Carp. Desap
350S389	" "	–	1810		V PEI Nº 181/85 Ref: Pedidos pruebas de Paso en LA CORONILLA [illegible] ARMAS DE EJERCITO	Biografeo
350S390	03 OCT. 1985	–	0810		V Parte de Informe 406/85 - Prohibición por parte de Pixel Decreto de realizar la "Semana de la Guitarra" organizada (1/1)	Biografeo
350S391	" "	–			V " " " 407/85 Teléfonos intervenidos en el Instituto de Profesores Artigas por amenazas de bombas (1/1)	Analistas
350S392	" "	–	1030	Dpto. Analistas	V Sumario de Información del 25/SET al 02/OCT/85 (1/31)	Biografeo
350S393	" "	–	1200	Dpto. IV / SIFFAA	V Ordenes particulares para el personal afectado al servicio de Casinero (1/1)	Carpeta
350S394	" "	–	1230	Dpto. I / SIFFAA	V Relación de Funcionarios del Ministerio de Salud Pública - (Nuevo S/N) 1/38	Biografeo
350S395	" "	3386	1245	E-2	V PEI 793/85 Adj. defensas actuaciones que dieron lugar la información contenida en PEI 53/85 D.E. IV ref al (1/5) 9	Analistas
350S396	" "	3388		D.E.I.	V Rel 311/85 - Ref: Matanza por el MLN el 22/SET/85 en Paraguay y Comunidad 1/1	Biografeo
350S397	" "	3390		E.S.	V PEI Nº 316/2/85 Ref: Expectativas de CAMBIO POLITICO en el Perú en Paraguay 1/1	Biografeo
350S398	" "	3387	1245	E.S.	V PEI Nº 324/2/85 Ref: IV Conferencia Científica de Ciencias Naturales en La Habana 1/11	Analistas
350S399	" "	3391		E.S.	V PEI Nº 317/2/85 Ref: Paro general decretado el 19/SET/85 y adhesión en Paraguay 1/2	Biografeo
350S400	" "			E-2 / B.S.H. / ACO	V PEI Nº 026/85 Ref: Pedido del INAU por [illegible] anuncio de [illegible]	Biografeo
350S401	" "	–		Dpto I - COMPAÑERA	Recorte del 3/10/85 Pag 8 Ref: "Conexión Paraguaya-Libia" desaparecido 1/1	Carp Desap
350S402	–	–		COMPAÑERO	Recorte del 3/10/85 Pag 8 Ref: Denuncia interpuesta contra DNI e Intelligence 1/1	Carp Desap
350S403	" "	–	1230	Dpto S / SIFFAA	V Hoja de Comunicación Nº 1 Ref: Estado del [illegible] Rocco del Nido BAEZ 1/28	BXX
350S404	–	–			V Parte de Informe Nº 404/85 Ref: Inspector Principal (R) Rodolfo PRESSA 1/1	Biografeo
350S405	–	–	945		V Parte de Informe Nº 405/85 Ref: Directora Liceo Nº 17 - Liliana SOLER 1/1	Biografeo
350S406	–	–		Resto	V Parte de Informe Nº 408/85 Ref: Funcionario del Liceo Nº 16 fue agredido 1/1	Biografeo
350S407	–	–			V Parte de Informe Nº 409/85 Ref: Destrozos que en una pintada del Liceo Nº 17 1/1	Biografeo
350S408	"	–			V Parte de Informe Nº [illegible] Destrozos estudiantiles en el Liceo Nº 16 1/1	

D: FECHA	RECIBE	- SALIDA - FECHA	SE CONFECCIONO	DESTINO			REFERENCIA	ARC FECHA
021100 oct 85	Sdo. Morales	3/10/85	Fotocopia	Analistas	021100 oct 85	[signature]		20-12-85
		2/10/85	Fotocopia	Fo. I - B x x Analistas	021120 oct 85	[signature]		23-8-86
					021100 oct	[signature]		28-10-85
021150 oct 85	Sdo. Ré							2-10-85
031130 oct 85	[signature]							
		3/10/85	Fotocopias	① III ② y Re I	① [signature]	② [signature]		
031130 oct 85	[signature]							20-12-85
021215 oct 85	Sdo. Ré							2-10-85
021215 oct 85	Sdo. Florencio							
071700 oct	Sdo. Torre	7/10/85 3/10/85	Fotocopias	Analistas III y Re I	031130 oct	III y Re I 071510 oct 85 [signature]		30-6-86
021810 oct	Sdo. Vicens							23-8-86
021830 oct	Sdo. O'Neil	2/10/85	Fotocopias	Se fecha Dpto I. entrega Sdo. Ré 1) Anal 2) Re I 3) III	021815 oct	[signature]	021810 oct 021813 oct [signature]	23-8-86
031130 oct 85	[signature]	3/10/85	Fotocopia	analistas	031130 oct	[signature]		23-8-86
031130 oct	[signature]							
031130 oct 85	[signature]							30-6-86
070900 oct 85	[signature]							
031245 oct 85	Sta. Montanga							23-8-86
071700 oct	Sdo. Torre	3/10/85	Fotocopias	Analistas - B x x	031830 oct	[signature]		22-11-85
070930 oct	Montanga	3/10/85	Fotocopias	Analistas	031830 oct	[signature]		27-5-86
070530 oct 85	Sta. Montanga							23-8-86
071000 oct 85	Sdo. Lapeyre	7/10/85	Fotocopia	Apto. II / Sinag	071000 oct 85	[signature]		
070530 oct 85	Sta. Montanga	3/10/85	Fotocopias	Analistas	031830 oct	[signature]		23-8-86
		3/10/85	Fotocopias	Analistas				13-11-85
Sdo. Ré	031700 oct							7/10/85
031700 oct	Sdo. O'Neil							27-5-86
031820 oct	Sdo. Nilo							
070930 oct 85	Sta. Montanga	04/10/85	Fotocopias	Analistas	041020 oct 85	[signature]	4442-4641	23-8-86
								23-8-86
								30-6-86
								17-10-85
								30-6-86

Nº	FECHA	Nº ENT. SECRET	HORA de ENT.	PROCEDENCIA	ASUNTO	PASE DESTINO
8505408	04 OCT. 1985	-	0740	La Mañana - pág 17 (4/10/85)	Policía de Sarandí del Yí cree que el detenido desaparecido (Pablo Daniel Cedrés) decidió eliminarse (1/1)	Biográfico
8505410	" "	-	0815	La Democracia - pág 2 (4/10/85)	Declaración del Cnel. Ramírez (1/1)	3 x x
8505411	" "	-		La Democracia - pág 2 (4/10/85)	Aparece el cadáver de otro detenido en diversos (Pablo Daniel Cedrés) 1/1	B x x
8505412	" "	-		Dpto. II / SIFFAA	PEI 186/85 - Nota enviada al Consulado de U. Carafuel por el Centro de Estudios Afroasiáticos (1/2)	Biográfico
8505413	" "	-		Dpto. Ducha stas	PEI 183/85 - Ref. Parlamento latino americano (1/3)	
8505414	" "	-	0845	Dpto. I / SIFFAA	Resumen de Prensa del 3/9/85 (1/14)	Biográfico
8505415	" "	-		Servicios del Interior (D.J.I.C)	Revista Mensual "Caudillo Blanco" (Mal.) Nº 1/oct/85 (1/34)	Biográfico
8505416	" "	-			Carpeta Nº 714 / 5/7/79 - Datos Estadísticos de Juan Pablo y otros (1/2)	Biográfico
8505417	" "	-			Carpeta Nº 714 / 23/I/79 - Ref. a Hanst Cristián Noel Ache Otero (1/2)	
8505418	" "	-	0930	Compañero - pág 28 (3/10/85)	Grupo de Ultrafachos uruguayos desaparecidos en Bs. As. y en Montevideo. (1/1)	Cap. Desap.
8505419	" "	-	1100	Dpto. I / SIFFAA	Diario Oficial 22019 / 12/8/85 - Resolución 758/85 - Explotación del Paraje "La Coronilla" (1/4)	Biográfico
8505420	" "	-	1600	Dpto III / Personal Sub-Dto de Ejército	TIM 549/6/85 Adj. Hoja de Servicios y Datos del ex Sgto Carlos Prieto de este dpto.	Hector Tejera
8505421	" "	-			TIM 042/85 Relación del Personal Subalterno que pasa a retiro con fecha 21/10/85 (1/2)	Tellez Antuña
8505422	" "	-	1637	Dpto Inteligencia / SIFFAA	Resumen de Prensa del 04/OCT/85 (1/6)	Biográfico
8505423	" "	3385	1640	3er Turno	O/Nº 1425/85 Ref. Dejan sin efecto captura de Carlos E. MATTOS RAMOS (1/1)	Biográfico
8505424	" "	3402	1645	Dpto II / EMGE	PEI Nº 198/BE/85 Ref. Antecedentes de YANEZ SAVANEL, Ruben E. y YANEZ ALONSO Ruben R. (1/5)	5 x x
8505425	" "	3403	1655		PEI Nº 199/BE/85 Adj. Antecedentes de José FERREIRO CORTAZZO del P.C.U (1/2)	Biográfico
8505426	" "	-		Dpto II / SIFFAA	PEI Nº 185/85 Ref. 1er Congreso Iberoamericano Sociológico Militar (1/1)	B x x
8505427	" "	-			PEI Nº 187/85 Ref. Actividades Reunión de "Internacional Liberal" (1/4)	Biográfico
8505428	" "	3398	1800	EMGE	PEI Nº 315/02/85 Ref. Llamado aeródromo el 23/oct/85 el Grupo Nº 5 (1/1)	Carpeta
8505429	" "	3411	1840	D.E.I / D.E.S	Actuación Nº 106/D-2/85. (1/1)	Sin Ficha
8505430	05 OCT. 1985	3344	0840	D.E.I	PEI 322/85 - Espectáculo organizado por el MNL (T) en el Centro Cultural y Deportivo "El Tampense" Sta Lucía el 28/9/85 (1/1)	Biográfico
8505431	" "	3413		D.E.I	PEI 318/85 - Adj. prospecto titulado "Familia y Juventud. Profesionales del Mundo Uruguay" en Español - Alemán y Francés (1/3)	Cuadros
8505432	" "	3416		J.M.I. 3er Turno	Oficio 336/85 dejan sin efecto Sol. de Cap. de Gladys Morena Silva (1/1)	Biográfico
8505433	" "	-	0845	Dirección General de Estadística y Censos	Encuesta Nacional de Hogares Año 1984 (1/72)	Cuadrillas
8505434	" "	3408			Boletín Mensual Año I - IX / Setiembre / 1985 (1/78)	
8505435	" "	-	0915	La Hora pág 5 - (5/IX/85)	Amenazas a ex presos políticos (1/1)	Carp. "De
8505436	" "	-		La Hora pág 5 - (5/IX/85)	Juana Bruno desaparecido en 1975 cumple 47 años (1/1)	
8505437	07 OCT 1985	-	0900	La Juventud - 1/6/10/85	Se forma comisión para la Comisión Nal. para el Estudio del NO pago de la deuda externa (1/1)	Biográfico
8505438	" "	-		Dpto. Ducha stas	Resumen de Prensa del 5/10/85 (1/18)	
8505439	" "	-	1030	Secretario / SIFFAA	T.I. 328/85 (Adj. Comunicación 23 y Orden del CGE: 8592	
8505440	" "	-			T.I. 329/85 (Adj. B.M.D.N - 8230/8231 y Presentado 2367	

253

A:

- S D A I D D -

FECHA	RECIBE	FECHA	SE CONFECCIONO	DESTINO		REFERENCIA
040740 oct 85	Sr/ontaruja					
041100 oct 85	Sdo. Melo.					
050930 oct 85	Sra. Rocha					
070730 oct 85	Sr/ontaruja	7/10/85	Fotocopias	Auxiliar	070600 oct 85	Bibliografía
070530 oct 85						
041000 oct 85	Sgto. Abdalde					
040730 oct 85	Soraia					
041100 oct 85	Sgto. Abdalde					
070860 oct 85	Dora Collins	01/11/85	T. I Nº 391/85	Sgto. de Personal	—	Ver Cancelamento
070800 oct 85	Cap. Honrado	7/11/85	T. I Nº 347/85	Sub/Dtr/Geral Exército	—	Ver Cancelamento
070530 oct	Sr/ontaruja					
070815 oct 85	Sgto. Rocha					
070730 oct 85	Sr/ontaruja					
080745 oct 85	Soraia					
071000 oct	Sd. Torres	4/10/85	Fotocópias	Auxiliar	051030 oct 85	Sra. Sgto. Ferreira
071530 oct	Sgto. Oliveira					
070000 oct						
070930 oct 85	Sr/ontaruja	04/10/85	Memorando Nº 786/85	D-2/DMDET		
041000 oct 85	Sgto. Abdalde	3/11/85	Fotocópias	Auxiliar	051030 oct 85	Sra. Sgto. Ferreira
070930 oct 85	Sr/ontaruja					
051030 oct 86	Sra. Sgto. Ferreira					
050945 oct 85	Soraia	3/11/85	Fotocópias	Sgto. Vieira	071500 oct	Sgto. Vieira
070720 oct 85	Sr/ontaruja					
	Sra. Sgto.	14/10/85	T. I Nº 353/85	Sgto. II/Secretaria	—	Ver Cancelamento

ARC

FECHA
7/10/85
22-11-85
17-10-85
30-6-86
17-10-85
17-10-85
7/10/85
10-10-85
30-6-88
28-10-85
28-10-85
28-10-85
23-8-86
28-10-85
7/10/85
15 3-86
30-6-88

A:

FECHA	RECIBE
040740 OCT 85	Sub/Montaraz
041100 OCT 85	Sto. Pedro
050930 OCT 85	Sub/Montaraz
070730 OCT 85	Sub/Montaraz
070530 OCT 85	
041000 OCT 85	Sgto. Caballero
040730 OCT 85	Sgto. Caballero
041100 OCT 85	Sgto. Caballero
070860 OCT 85	Sgto. Caballero
070800 OCT 85	Cte. Hevia
070530 OCT	Sub/Montaraz
070815 OCT 85	Cte. Hevia
070730 OCT 85	Sub/Montaraz
080745 OCT 85	Sto. Pedro
071000 OCT	Sto. Torre
~~N° 070530 OCT~~	~~Sgto. Caballero~~
~~070800 OCT~~	~~Sgto. Caballero~~
070730 OCT 85	Sub/Montaraz
070730 OCT 85	Sub/Montaraz
070730 OCT 85	Sub/Montaraz
051030 OCT 85	Sub/Montaraz
050945 OCT 85	Sub/Montaraz
070730 OCT 85	Sub/Montaraz
	Sub/Montaraz

- SOLICITUD -

FECHA	SE CONFECCIONO	DESTINO		REFERENCIA
7/10/85	Fotocopias	Arcaleste	071000 OCT 85	Subsuelo
01/11/85	T. I. Nº 341/85	Sub/Dir. Personal Sub/Dir. Ejército	—	Sin Cargo
7/11/85	T. I. Nº 347/85		—	Sin Cargo
4/10/85	Fotocopias	Arcaleste	051030 OCT 85	Subsuelo
5/11/85	Memo N° 786/85 Fotocopias	D. Z/BTM DE I Arcaleste	051030 OCT 85	Subsuelo
5/11/85	Fotocopias	Sto. Tomás	071000 OCT	Subsuelo
14/10/85	T. I. Nº 353/85	Sub. D. I/5 DIVAN	—	Sin Cargo

ARC

FECHA
7/10/85
22-10-85
17-10-85
30-6-86
17-10-85
17-10-85
7/10/85
10-10-85
30-6-86
28-10-85
28-10-85
28-10-85
23-6-86
28-10-85
7/10/85
15-3-86
30-6-86

Nº	FECHA	Nº SALIDA	HORA de ENT.	PROCEDENCIA	ASUNTO	DESTINO
850 5441	07 OCT. 1985	-	1030	Dpto. I / SIFFAA	Cuadernos del Tercer Mundo Nº 74 / Setiembre / 1985 (1/96)	(Biografico (Archivo
850 5442	" "	-	1040	Reg. Caballería Mecanizada Nº 2	Fotocopias de cartas enviadas por Pablo Ordaz a su domicilio en Sarandí del 4º (1/12)	(Biográfico
850 5443	"	-		Archivo Dpto. III / SIFFAA	Antecedentes de Jesús Liset Vence Rodríguez / datos proporcionados por el Dpto. 3 / ONID) 1/3	(Biográfico (Bx
850 5444	"	-			Folleto titulado "Golpes populares de la Contrarevolución" (1/12)	
850 5445	"	-		Ministerio de Justicia (Dpto. III)	Ref. a Tarjeta de Epígrafe de Inteligencia (T.E.I) - (detenidos en la Cap. Argentina 1/2)	Biografico (B
850 5446	"	-	1100	Dpto. 3 / ONII	Memo 4698/82 (Consulta Sol. ant. 206 / Dpto III / SIFFAA) 1/3	Biografico
850 5447	"	-		Dpto. 2 / ONII	Ref. acta labrada a Jorge Fayet integrante de SERPAJ - (1/5) Año 1982 -	Biografico
850 5448	"	-		O.N. II	Memo Varelo 112/83 - Ref. actividades de PP.PP. y SERPAJ (1/2)	Biografico
850 5449	"	-		R e I / SIFFAA	INFORMACION REFERENTE A CARLOS VEGA Y ESP. DO. LUIS A. FRENO (1/4)	BXX -
850 5450	"	-	1600	Dpto. 5 - Asesor Militar	Recorte del 06/oct/85 Rojas Ref.: Piden la captura en Argentina de militantes	Biografico
850 5451	"	-	1630	Min. Defensa Nacional	Resumen Nº 2367 Resolución Nº 6365 Juz. Fed. Carlos M. SANTIAGO Resol. 11985 (1/5)	
850 5452	"	-			B.M.D Nº 8230 Resolución 6362Q, 6358, 6356Z, 6362 Ref. Bajas de oficiales Federales	
850 5453	"	-	1635	Dpto. 5 / SIFFAA	Telex Nº del 07/oct/85 Ref. Hebert CASTILLA fusilamiento D.N. Adriano (Hugo Cfw) 1/1	
850 5454	"	-	1640	Dpto. 5 / SIFFAA	Informe del 07/oct/85 Ref. Paulelli entrevista en Feria Vecinal el 04/oct/85 del MLN (1/5)	
850 5455	"	3412	1200	Dpto. E	FEI Nº 325/985 Ref. Recomendaciones a jueces para grupos de autodefensa del Ejército Oriental	
850 5456	"	3425			FEI (1) Nº 800/BE/85 Adj FEF 260/85 de 2º Ref. Designación de Fiscal de Aliens del Juzgado CNU 1/2	
850 5457	"	3427	1715	Dpto. D / BME	FEI (1) Nº 801/BE/85 Adj FEI 10/85 DEII Ref. Artículo de "LA IDEA NUEVA" de Durazno del 17/set/85 1/2	
850 5458	"	3424			FEI (1) Nº 802/BE/85 Adj FEI 10/85 DEII Ref. Nota recibida en Tte. 1º Walter NELSON FORNOS 1/3	
850 5459	"	3428			FEI (1) Nº 804/BE/85 Adj FEI 59/85 Bug Inf Nº 5 Ref. Sindicatos existentes en Durazno 1/3	
850 5460	"	3429	1750	Dpto. D / BME	FEI (1) Nº 807/BE/85 Memo 137/85 del G-2 Ref.: Informe sobre el desarrollo de reunión del PDC en Durazno el día 30/AGO/85 1/2	
850 5461	"	-	1755	Sec. Estado Dpto. Asuntos	Memo Nº 058/85 Ref.: Medios y entrevistas del reportaje realizado a EDUARDO FERNANDEZ COMPAÑERO del 03/oct/85 en el Seminario	
850 5462	"	-	1810	Sec. Estado Dpto. Asuntos	Resumen de Prensa del 07/oct/85 1/27	
850 5463	"	-	1830	Dpto. I - Dpto. 2	Adj RE 2318, 2328/75 Ref.: Informe Periodístico del Semanario	Biog
850 5464	08 OCT. 1985	3440	0740	G-2 / EM / DE. IV	PEI 965/85 Ref. a relación de Palestinos radicados en Chile (Confid) (1/9)	Biográfico
850 5465	"	-			Parte de Información 415/85 - PIT / CNT - Elecciones Secretariado Ejecutivo para Diciembre (1/1)	(Biografico
850 5466	"	-		R. e I	" " " 412/85 - Asamblea de la Asociación de Padres del Uruguay (ADEMU) (1/2)	
850 5467	"	-	0810		" " " 413/85 - Documento de la Unión Nal. de Trabajadores del Hotel y Ramos afines (UNTHRA) 1/5	(Biografico
850 5468	"	3450		E-2	Semario de Informaciones del 1 al 30/set/85 (1/19) - División Exterior.	Auxiliar
850 5469	"	3449			" " " del 25/set al 1º Oct/85 (1/19) - División Interior	1) Aux. - 2)
850 5470	"	-	0815	La Hora Paysandú (06/10/85)	Informaciones periodísticas sobre asesinato de Arbildo Lopez 1/4	Bxx
850 5471	"	3447	1110	Secretaría DIFFAA	T.I. Nº 333/85. Adj. B.M.D. Nº 8232	1) Aux. 2)
850 5472	"			A-2	Solicitud de Antecedentes Nº 43/85 (1/1)	Auxiliar

254

D: FECHA	D: RECIBE	SALIDA FECHA	SALIDA SE CONFECCIONO	SALIDA DESTINO	SALIDA	SALIDA	REFERENCIA	ARC FECHA
07/10/85	→ Sto Torres							13-12-85
10/10/08 oct. 85	Sto Tomás	4/10/85	Notas Nos 003 y 010 3/10/85	E-2 - UNIT	—	un recibo —		28-10-85
07/10/85	Sto Torres							28-10-85
07/10/85	Sto Torres							28-10-85
07/30/0 oct 85	Sto Fdo							9-11-85
07/30/0 oct 85	Sto Fdo							27-11-85
07/30/0 oct 85	Sto Fdo							28-10-85
08/07/85	Sto Fdo							
08/07/85	Sto Fdo							
07/30/0 oct 85	→ Sto Fdo							17-10-85
08/11/0 oct 85	→ Sto Montenegro	7/10/85	Torrecons	Arcoleta	07/15/00	Sto Fdo		17-9-86
07/30/0 oct 85	→ Sto Fdo							28-10-85
08/11/0 oct 85	→ Sto Montenegro							
30/04/0 oct 86	Sto Pedro							27-11-86
07/30/0 oct 85	→ Sto Fdo	03/10/85	Torrecons	Arcoleta	07/15/00	Sto Fdo		2-6-88
07/30/0 oct 85	→ Sto Fdo	03/10/85	Torrecons	Arcoleta				10/12/86
07/30/0 oct 85	→ Sto Fdo	03/10/85	2 Ejemplares	Dpto II/Stores	Sto Abrego			30-6-86
10/10/0 oct 85	→ Sto Montenegro	07/10/85	Vale 211/0-7/85	Real Fabricantes - Dpto Bancario				
08/11/0 oct 85	Sto Montenegro	8/10/85	Fabricantes	Auditoría y Dpto. II				25-6-86
08/11/0 oct 85	Sto Montenegro	8/10/85	Fabricantes	Auditoría				28-10-85
08/11/0 oct 85	Sto Montenegro	9/10/85	Fabricantes Ped	Auditorías	08/11/0 oct 85	Sto Montenegro		22-11-85
08/11/0 oct 85	Sto Montenegro							5-12-85
08/11/0 oct 85	Sto Montenegro							
08/11/0 oct 85	Sto Montenegro							7-11-89
08/11/0 oct 85	Sto Montenegro							
08/11/0 oct 85	Sto Montenegro							
08/11/0 oct 85	Sto Montenegro							
08/11/0 oct 85	Sto Montenegro							
08/11/0 oct 85	Sto Montenegro	16/10/85	Fac Nº 362/85	Dpto Ventas				
08/11/0 oct 85	Sto Montenegro	16/10/85	Factura Nº 79/85	A-2				

254

D:		— S D L D D —					REFERENCIA	ARC
FECHA	RECIBE	FECHA	SE CONFECCIONO	DESTINO				FECHA
04/10/85	→ Sdo Torres							13-12-85
10/10/85	Sdo Toledo	4/10/85	Notas Nos 003 y 010 3/10/85	E-2	ONII	—	un recibo. —	
04/10/85								28-10-85
04/10/85								28-10-85
04/10/85	Sdo. Torres							28-10-85
								9-11-85
07/13/10/85	Sdo. Fuencarral							27-11-85
04/16/10/85	Sdo. Fuencarral							28-10-85
08/07/10/85	Sdo. Vicálvaro							
07/09/10/85	→ Sdo Fuencarral							17-10-85
08/11/10/85	→ Sdo Montemayor	7/11/85	Torrecons	Arcolete				17-9-86
07/09/10/85	→ Sdo Vicálvaro							26-10-85
08/11/10/85	→ Sdo Montemayor	07/11/85	Torrecons	Arcolete				27-11-85
30/09/10/85	Sdo Vicálvaro	07/11/85	Torrecons	Arcolete				2-6-88
		07/11/85	2 Ejemplares	Arcolete Dpto II/Torres	Sdo. Abrego			10/12/85
07/09/10/85	→ Sdo Fuencarral							30-6-86
10/10/10/85	→ Sdo Montemayor	07/11/85	Pedido 21/10/85	Real Fuencarral - Dpto Comercial				
08/11/10/85	Sdo Montemayor	18/09/85	Palacio Pedro	Arcolete Dpto II				15-6-88
		8/10/85	Talavera	Arcolete				26-10-85
		8/10/85	Talavera Sed					22-11-85
		2/10/85		Arcolete				5-12-85
08/11/20/85	← Sdo Montemayor							
08/11/20/85	↑ Sdo Montemayor							7-11-85
08/11/20/85	← Sdo. Vicálvaro	16/10/85	Nº 36 2/85	Dpto II/Torres				
08/11/20/85	Sdo Vicálvaro	16/10/85	Pedido Nº 36 1/85	A-2				

Nº	FECHA	Nº EST. SECRET.	HORA de ENT.	PROCEDENCIA
BSOS473	08 OCT. 1985	3458	1110	C-2
BSOS474	" "	3457		
BSOS475	— —	—	1330	Dpto 4 Sppes
BSOS476	" "	—		
BSOS477	" —	—		
BSOS478	— —	—		
BSOS479	— —	—		
BSOS480	— —	—	1500	DNSS
BSOS481	— —	—		
BSOS482	— —	—		
BSOS483	— —	—		
BSOS484	— —	—		
BSOS485	" —	—		
BSOS486	" —	—		
BSOS487	— —	—		
BSOS488	— —	—		
BSOS489	— —	—	1540	
BSOS490	— —	—		
BSOS491	— —	—		DNSS
BSOS492	~ —	—		
BSOS493	~ —	—		
BSOS494	" —	—		
BSOS495	— —	3458		Dpto B/Bcos
BSOS496	— —	3448	1640	C-2/Estado
BSOS497	— —	3404		Mayor
BSOS498	" —	3462		D.E.S.
BSOS499	— —	3451		
BSOS500	— —	3452	1800	Dpto B/BE
BSOS501	— —	3463		
BSOS502	" —	3454	1720	
BSOS503	09 OCT. 1985	—	0700	Archivo Dpto III S.C.FF.AA.
BSOS504	" "	—	0820	Dpto. Auditores

ASUNTO

- Solicitud de Antecedentes Nº 161/85 (1/2)
- Solicitud de Información Nº: 254/85 (1/2)
- S/ Ref. Actuación relativa N. ROCES RIBAS (Datos filiatorios)
- JCHCOS Nº 240/82 (Dpto Pdo - Sec 24R) (F) de Oscar Víctor SCHIAFFINO ACOSTA 1/2
- JCHCOS Nº 237/82 (Dpto Pdo - Sec 24R) (F) de Enrique ALMEIDA PEREIRA 1/6
- JCHCOS Nº 233/82 (Dpto Pdo) (P) de Carlos CABRERA GONZALEZ 1/3
- JCHCOS Nº 231/82 (Dpto Pdo) (P) de David ALVAREZ FERNANDEZ 1/4
- JCHCOS Nº 230/82 (Dpto Pdo) (P) de Félix Alfredo ORIGONI CABRAL 1/3
- JCHCOS Nº 228/82 (Dpto Pdo) (P) de Luis Nelson GARCIA SILVA 1/3
- JCHCOS Nº 206/82 (Dpto Pdo) (P) de Julio Cesar GARCIA DUARTE 1/3
- JCHCOS Nº 187/82 (Dpto Pdo) (P) de Carlos Eduardo PAEZ LLANA 1/3
- JCHCOS Nº 186/82 (Dpto Pdo) (P) de Miguel Angel MIRANDA DE MARIA 1/3
- JCHCOS Nº 185/82 (Dpto Pdo) (P) de Mario E. MARTINEZ COBAS 1/3
- JCHCOS Nº 178/82 (Dpto Pdo) (P) de Luis Alberto POGGI VERNAZZA 1/3
- JCHCOS Nº 174/82 (Dpto Pdo) (P) de Carlos Wilson MELGAR PRENOL 1/4
- JCHCOS Nº 170/82 (Dpto Pdo) (P) de Ernesto Raul VERGARA CHIARELLI 1/3
- JCHCOS Nº 168/82 (Dpto Pdo) (P) de Julio Cesar PELLEGRINI ALMADA 1/3
- JCHCOS Nº 166/82 (Dpto Pdo) (P) de Rodolfo E. ZONINO CACERES 1/3
- JCHCOS Nº 163/82 (Dpto Pdo) (P) de Alfredo José CARASSUS CORTA 1/3
- JCHCOS Nº 161/82 (Dpto Pdo) (P) de Aquelino Catalino DA SILVA CARDOZO 1/3
- JCHCOS Nº 158/82 (Dpto Pdo) (P) de Roberto José EIRAS DOMESANA 1/3
- JCHCOS Nº 157/82 (Dpto Pdo) (P) de Eduardo T. PEREZ MATESANZ 1/3
- Nota del Dpto Asuntos Políticos Ref. Informe Técnico del Consumidor de SOT/85 1/2 ejemplar 2/1 } Se adjunta
- REF Nº 027/85 Ref. Se acusa recibo fue analizado el TAVA por personal autorizado
- REF Nº 324/02/85 Ref. Nota de ATALAYA INTERNACIONAL S.A. Angel P. ROMERO 1/1 -
- REF Nº 327/02/85 Ref: Irregularidades en Escuelas Nº 54 y Escuela Nº 34 1/2 -
- REF (C) Nº 806/BE/85 Ref. Nota 136/BE/85 del E-2 Ref. Apreciación de Situación Interna Calle 13 Pasaje
- REF (C) Nº 808/BE/85 Ref. REF 54/85 Antec. Ref. Atentado perpetrado contra domicilio Sr. Tte. 1/3 Boletín
- REF (C) Nº 809/BE/85 Ref. REF 070/85 Ant. I-07 Ref. Hechos ocurridos en Escuela Nº 111 - Nº 24 en Paso Incidente 85 - 1/3 Bol
- REF (C) Nº 810/BE/85 Ref. REF 255/85 DE-2 Ref. Funcionarios de Salud se encuentran trabajando en Paso 1/2
- Relación de temas propuestos para entregar al Club Uruguay Porto Alegre 1/3 Biografía
- Asamblea de Tareas del 8/10/85 (1/2)

DESTINO

Antecedentes

CHC

Boletín

Biografía

D: FECHA	RECIBE	SALIDA FECHA	SE CONFECCIONO	DESTINO			REFERENCIA	ARC FECHA
081120 OCT 85	Sgto. Diz	14/10/85	Ferro W Nº 782/85	E-2				5-11-85
		14/10/85	Ferro W Nº 783/85	N-2				
		8/10/85	PI Nº 040/85	DNSE			14/10/85 Of. S/N.	17-10-85
								17-10-85
091950 OCT 85	[signature]							17-10-85
091930 OCT 85	Sdo. [signature]							
091320 OCT	Sgto. Montenegro	08/OCT/85	Fotocopia	Analista		Sdo. [signature]		7-11-85
091430 OCT	Sgto. [signature]							13-11-85
								30-6-86
091320 OCT	Sgto. Montenegro	9/10/85	Fotocopia	Analista	091930 OCT	Sdo. [signature]		30-6-86
091320 OCT	Sgto. Montenegro							17-10-85
								30-6-86

Nº	FECHA	ENT. SECRET	HORA de ENT.	PROCEDENCIA	ASUNTO	DESTINO
850SS05	09 OCT. 1985	-				
850SS06	" "	-	0810			
850SS07	" "	-				
850SS08	" "	3405	0830			
850SS09	" "	-	0840			
850SS10	" "	-	1000			
850SS11	" "	-	1600			
850SS12	" "	-	1700			
850SS13	" "	-				
850SS14	" "	-				
850SS15	" "	-				
850SS16	" "	-				
850SS17	" "	-				
850SS18	" "	-				
850SS19	" "	-				
850SS20	" "	-				
850SS21	" "	-				
850SS22	" "	-				
850SS23	" "	-				
850SS24	" "	-				
850SS25	" "	-				
850SS26	" "	-				
850SS27	" "	-				
850SS28	" "	-				
850SS29	" "	-	1845			
850SS30	" "	-				
850SS31	10 OCT. 1985	-				
850SS32	" "	-	0800			
850SS33	" "	-				
850SS34	" "	-	1035			
850SS35	" "	-				
850SS36	" "	-				

PROCEDENCIA

Ret E

E.2

Dpto. analistas

Dpto S - 2da MAÑANA

Dpto IV SITREP

Dpto Analistas / SITREP

Dpto. Analistas

Dpto. Analistas / SITREP

Dpto SITREP

Dpto. Analistas

La Hora (pag 4) - 9/10/85

La Hora - pag 4 - 9/10/85

La "Justa" de "La Hora". 9/10/85

DNSS

ASUNTO

Parte de Inteligencia Nº 416/85 - FAU (Federación Anarquista del Uruguay) Reunión a fines de enero 2 de 1985 (1/4) Bio Político

" " " Nº 418/85 - Parlamento Latinoamericano - Reunión Extraordinaria - Tema: "Deuda Externa" los días 10 a 12/oct (1/2) Bio Político

" " " Nº 417/85 - Comisión de Formación Política del P. Nacional (Blancos) Reunión Cumbre Latinoamericana - Sesiones: 9 a 12 hs. (1/2) Bio Político

DGI 796/85 - Adj. Pet 23/85 del IMES (Informe producido por el Sr. Min. de la SCEME - Cnel. Carlos Gadea Jefe) (1/3) BIO

Memo 058/85 - Visita Oficial de "APARTEID" a la Universidad el día 7/10/85 (1/7) Bio Político

Recorte del 08/oct/85 Pág 40 ref. "Amigos Seminario Interno de CRAPUV" (1/1) Biográfico

FS Nº 127/10/85 Nov. Reunión oficiales Nros 27026/27/28 1/1

Resumen de Prensa del 09/oct/85 1/6

Ficha Nº 158/82 (Dpto Hco) (P) de Graciela Teresa PEREZ MATESANZ 1/3

Ficha Nº 157/82 (Dpto Hco) (P) de Elodis ARAUJO MADERA 1/4

Ficha Nº 154/82 (Dpto Hco) (P) de Manuel TEXEIRA CARDOZO 1/4

Ficha Nº 155/82 (Dpto Hco) (P) de Hector Raul UPALAGRAN REYES 1/4

Ficha Nº 153/82 (Dpto Hco) (P) de Elvira ROSENTRAUB GOLDSTEIN 1/3

Ficha Nº 152/82 (Dpto Hco) (P) de Graciela Nydia RODRIGUEZ MORALES 1/3

Ficha Nº 151/82 (Dpto Hco) (P) de Elba Nelson RODRIGUEZ DELGADO 1/3

Ficha Nº 150/82 (Dpto Hco) (P) de Hugo NOVALES FERRARI 1/3

Ficha Nº 149/82 (Dpto Hco) (P) de Jose Enrique LOPEZ PEREZ 1/3

Ficha Nº 146/82 (Dpto Hco) (P) de Luis Eduardo CORREA DUHAN 1/4

Ficha Nº 147/82 (Dpto Hco) (P) de Jose Julio CASTEGUI SILVERA 1/3

Ficha Nº 145/82 (Dpto Hco) (P) de Alvaro Luis CHIRICO SONETTI 1/3

Ficha Nº 144/82 (Dpto Hco) (P) de Jorge Douglas BUSTAMANTE AGUIRRE 1/3

Ficha Nº 143/82 (Dpto Hco) (P) de Juan A. BONELLO MATESANZ 1/4

Ficha Nº 142/82 (Dpto Hco) (P) de Juan Carlos SAJON MENDOZA 1/5

Ficha Nº 141/82 (Dpto Hco) (P) de Luis MOREIRA MOREIRA 1/4

Telex Nº 058/85 Ref: Creación de Red Nac. de Asociaciones Rurales del Uruguay 1/5 Bio Político

PEN Nº 18/85 Ref. Aprobación de Situación de la República Argentina 1/27 Antecedentes

Memo 060/85 - Destitución de funcionarios docentes y no docentes de la Univ. de la Rep. Nota 1276/85 (1/20) Biográfico

Memo 061/85 - Informe relativo a circunstancias en la Fac. de Arquitectura (1/18) (Biográfico

Sumario de Inf. Situaciones del 02 al 09/oct/85 (1/41) Biográfico

Colegio de Abogados analiza situación - Diversas declaraciones de la justicia argentina contra Alfonsín (1/1) Carp. Desap.

En marzo Rey Reimundo declarará ante Comisión Investigadora (1/1) Carp. Desap.

"Huelga" de "LA HORA" con los anuncios del Sudán (1/4) Biográfico

256

A: FECHA	RECIBE	FECHA	SALIDA — SE CONFECCIONO	DESTINO			REFERENCIA	ARCH FECHA
10/10/40 oct 85	Sto Montangre	10/10/85	TEJ Nº 051/85	EMGFA				30-6-88
09/13/20 oct	Sto Montangre	9/x/85	Fotocopia	Analistas	10/10/40 oct 85	Sto Montangre		
10/07/30 oct 85	Sdo Gelo							
09/13/20 oct	Sto Montangre							30-6-88
09/17/00 oct	Sdo O'Neill							7-11-89
09/17/00 oct	Sdo [illegible]							17-10-85
14/12/30 oct	Sto Montangre							30-6-88
10/10/40 oct 85	Sto Montangre							17-10-85
10/07/50 oct 85	Sto Montangre							17-10-85
10/10/40 oct 85	Sto Montangre							17-10-85
10/14/30 oct								30-6-88
14/11/50 oct 85	Sto Montangre							5-12-85
10/10/40 oct 85	Sto Montangre							30-6-88
11/08/10 oct 85	Sto Montangre							
10/10/40 oct	10 H [illegible] y [illegible]							3/10/86
11/11/00 oct 85	Sto Montangre							16-10-85
								3/10/86

Nº	FECHA	Nº ENT.	HORA de ENT.	PROCEDENCIA
BSOSS37	10 OCT. 1985	-	1035	La Hora - pág 5 - (10/10/85)
BSOSS38	" "	-	1130	Direc. Gral. Estadística y Censos
BSOSS39	" "	-	1215	Dpto Cnel 1AyM
BSOSS40	" "	-		
BSOSS41	" "	-		
BSOSS42	" "	-		
BSOSS43	" "	-		
BSOSS44	" "	-		
BSOSS45	" "	-		
BSOSS46	" "	-		
BSOSS47	" "	-		
BSOSS48	" "	-		
BSOSS49	" "	-		
BSOSS50	" "	-		
BSOSS51	" "	-		
BSOSS52	" "	-		
BSOSS53	" "	-		
BSOSS54	" "	-		
BSOSS55	" "	-		
BSOSS56	" "	-		
BSOSS57	" "	3475		D.2/BMDEI
BSOSS58	" "	3482	1645	
BSOSS59	" "	3486		Dpto II/BME
BSOSS60	" "	3480		
BSOSS61	" "	3478		
BSOSS62	" "	-	1715	Dpto S/Sotas
BSOSS63	" "	3496	1730	1ª Fuerza 3ª Compañía
BSOSS64	" "	3487		
BSOSS65	" "	-	Dpto	RCI/SIPBE
BSOSS66	" "	-		
BSOSS67	" "	-		
BSOSS68	" "	-	1745	Sec Auditoría/SIPBE

DESTINO

DESTINO: 13XX Auditores Prog

DESTINO: Sec. CHCO

DESTINO: Ver Anexo

DESTINO: Ver Anexo

DESTINO: Prog 2

DESTINO: Prog

DESTINO: Prog

DESTINO: Prog

257

D :

FECHA	RECIBE	FECHA	SE CONFECCIONO	DESTINO			REFERENCIA	ARCH FECHA
101140 OCT 85	[illegible]							
101130 OCT 85	Sgto 1º Osvaldo Carracedo							
110810 OCT 85	Sgto Montangie	10/10/85	FOTOCOPIA	Analista Sec I	101430 OCT 85 / 101000 OCT 85	[illegible]		28-10-85
								17-10-85
110750 OCT 85	[illegible]							17-10-85
								17-10-85
								22/10/81
101700 OCT 85	Sgto Niz	14/10/85	Memo (A) Nº 800/85	D-2/ENDEI				
		14/10/85	Memo (A) Nº 801/85	E-2				
		16/X/85	Memo (A) Nº 802/85	E-2				
		14/10/85	Memo (A) Nº 803/85	E-2				
		11/10/85	Memo (A) Nº 804/85	E-2				
		10/10/85	TI Nº 041/D-I/85	Apto III/SITRAS	101715 OCT 85	[illegible]	11/10/85 Se recibió cont. por TI Nº 262/85	
110810 OCT 85	Sgto Montangie							28-10-85
								28-10-85
		10/10/81	FOTOCOPIA	Analista	101800 OCT 85	[illegible]		30-6-88
110810 OCT 85	Sgto Montangie							28-10-85
								30-6-88

Nº	Fecha	Nº Est. Secret	Hora de Est	Procedencia	Asunto	Destino
8505569	11 OCT. 1985	–			Cl+CP. Nº 419/82 (P) Dpto. de Modelo. Guillermo Fernández Bonfour (1/4)	
8505570	" "	–			" Nº 375/82 (P) " " " " Hugo Damasco Gutiérrez (1/3)	
8505571	" "	–			" Nº 403/82 (P) " " " " Luis Coronel López (1/3)	
8505572	" "	–			" Nº 387/82 (P) " " " " Eduardo Rossell Argimon (1/3)	
8505573	" "	–			" Nº 385/82 (P) " " " " Julio María Tealdi Santoro (1/3)	
8505574	" "	–			" Nº 384/82 (P) " " " " María Savane Velacre (1/4)	
8505575	" "	–			" Nº 372/82 (P) " " " " Alfredo Solari Danonte (1/4)	
8505576	" "	–			" Nº 371/82 (P) " " " " José Prigue Cidade (1/3)	
8505577	" "	–			" Nº 369/82 (P) " " " " Mario Santos Barriere (1/3)	
8505578	" "	–			" Nº 362/82(Bis) (P) " " " " María Debat Garmendia (1/3)	
8505579	" "	–			" Nº 358/82 (P) " " " " Sara Fabra Pose (1/4)	
8505580	" "	–			" Nº 357/82 (P) " " " " Angel Blanco Pelayo (1/4)	
8505581	" "	–	0800		" Nº 351/82 (P) " " " " Federico Trapp Jonas (1/3)	
8505582	" "	–			" Nº 350/82 (P) " " " " Andrés Balanne Bove (1/3)	
8505583	" "	–		D. N. I. I.	" Nº 346/82 (P) " " " " Cesareo Audifred Barrosa (1/4)	Sec. C. 17
8505584	" "	–			" Nº 344/82 (P) " " " " Ruben Canto Rodríguez (1/3)	
8505585	" "	–			" Nº 343/82 (P) " " " " Avelino Casas Folgar (1/3)	
8505586	" "	–			" Nº 33/81 (P) Dpto. San José - Barsabaz Guedes Silva (1/4)	
8505587	" "	–			" Nº 32/81 (P) " " " - Alberto Britos Pérez (1/4)	
8505588	" "	–			" Nº 31/81 (P) " " " - Oliva Accinelli Perdomo (1/3)	
8505589	" "	–			" Nº 29/81 (P) " " " - Robinson San Martín Farías (1/6)	
8505590	" "	–			" Nº 28/81 (P) " " " - Alberto Ponce Rodríguez (1/4)	
8505591	" "	–			" Nº 27/81 (P) " " " - Rodolfo Amengual Barrera (1/4)	
8505592	" "	–			" Nº 26/81 (P) " " " - Julio Teijeiro Podestá (1/3)	
8505593	" "	–			" Nº 25/81 (P) " " " - Ruben Paterlini Lemes (1/4)	
8505594	" "	–			" Nº 24/81 (P) " " " - Julio Gutiérrez Baiello (1/4)	
8505595	" "	–			" Nº 23/81 (P) " " " - Washington Delgado (1/4)	
8505596	" "	–			" Nº 22/81 (P) " " " - Hermes Ayala Rodríguez (1/4)	
8505597	" "	–			" Nº 297/81 (P) Dpto. de Rocha - José Díaz Busquets (1/3)	
8505598	" "	–			" Nº 217/81 (P) " " " - Modesto Olivera Machado (1/4)	
8505599	" "	–	0810	Semario Brecha pág 2 (11/10/85)	Ref. a los integrantes del Semario (1/1)	Sec. Biográfico
8505600	" "	–	0930	Archivo Dpto. III / SIFFAA	Documentación - Ref. a A.S.C.E.E.P. (Año 1982/1983)	Biográfico (Asu

258

D:		- SALIDA -						ARCH
FECHA	RECIBE	FECHA	SE CONFECCIONO	DESTINO			REFERENCIA	FECHA
110835 OCT 85	[signature]							22/10/85
110810 OCT 85	[signature]							28-10-85
111100 OCT 85								17-10-85

~~59~~

259

Nº	FECHA	DEVUELT	HOJAS de EXT.	PROCEDENCIA	DESTINO	ASUNTO
8505601	11 OCT. 1985	-				Documentación - Ref. a SERPAJ (Servicio de Paz y Justicia) Año 1982/1983
8505602	" "	-	6232	Archivo / Apto. III / SIDRA		Documentación - Ref. a Alvaro Hoyano (1982)
8505603	" "	-				Documentación político diplomatico - Uruguayo - Argentino - Año 1983
8505604	" "	-	1020	Brecha - 11/10/85 - pag 19		Artículo titulado: Julio Castro ? persona buscada (1/4)
8505605	" "	-	1030	Busqueda - 11/10/85 pag 1		Involucran a militares en caso de desaparición por cuestiones financieras (1/2)
8505606	" "	-	1102	La Hora - pag 5 (11/oct/85)		Los Militares Bellotrano - Ulmer - Arregui y otros, implicados en "desapariciones" de unos seis en 1982 (1/4) Carp. Desap.
8505607	" "	-				CHEQ. Nº. 657/82 (P) Apto. Montevideo - Uladimiro Libes Domin (1/3)
8505608	" "	-				" Nº. 652/82 (P) " " Juan Pontes de Oca Aguirel (1/3)
8505609	" "	-				" Nº. 651/82 (P) " " Leon el Martinez Francolino (1/4)
8505610	" "	-				" Nº. 653/82 (P) " " Humberto Baldomir Fernandez (1/3)
8505611	" "	-				" Nº. 635/82 (P) " " Carlos Carini Platas (1/3)
8505612	" "	-				" Nº. 637/82 (P) " " Ma. del Carmen Perera Pena (1/3)
8505613	" "	-				" Nº. 647/82 (P) " " Arturo Estevez Lopez (1/3)
8505614	" "	-				" Nº. 633/82 (P) " " Carmen Grille Oza (1/3)
8505615	" "	-				" Nº. 626/82 (P) " " Luis Flores Toledo (1/3)
8505616	" "	-				" Nº. 625/82 (P) " " Ricardo Penzo Garcia (1/3)
8505617	" "	-				" Nº. 610/82 (P) " " Roberto Scasso Baccino (1/3)
8505618	" "	-	1100	D. D. I. I.		" Nº. 616/82 (P) " " Arnoldo Duffaut (1/3)
8505619	" "	-				" Nº. 617/82 (P) " " Ariel Ulcar (1/3)
8505620	" "	-				" Nº. 603/82 (P) " " Ethel Toral Calo (1/3)
8505621	" "	-				" Nº. 606/82 (P) " " Ruben Lamsot Blanco (1/3)
8505622	" "	-				" Nº. 608/82 (P) " " Alvaro Yu. Zurita Dal Lago (1/3)
8505623	" "	-				" Nº. 609/82 (P) " " Humberto Hoy Saiora (1/3)
8505624	" "	-				" Nº. 1210/82 (P) " " Hugo Hernandez Nunes (1/3)
8505625	" "	-				" Nº. 598/82 (P) " " Alvaro Berruti Borilla (1/4)
8505626	" "	-				" Nº. 579/82 (P) " " Isidoro De los Santos (1/4)
8505627	" "	-				" Nº. 589/82 (P) " " Oscar Larraso Gonzalez (1/3)
8505628	" "	-				" Nº. 1914/82 (P) " " Esther Machado Larrobal (1/3)
8505629	" "	-				" Nº. 1181/82 (P) " " Lucio Brandi Delgado (1/4)
8505630	" "	-				" Nº. 174/82 (P) " " Eduardo Bacurra Gonzalez (1/3)
8505631	" "	-				" Nº. 179/82 (P) " " Marta Sant angelo Leite (1/4)
8505632	" "	-				" Nº. 1204/82 (P) " " Carlos Cardozo Larrosa (1/4)

Ver C.H.

A:		SALIDA					REFERENCIA	ARC
FECHA	RECIBE	FECHA	SE CONFECCIONO	DESTINO				FECHA
111100 oct 85	Sto Montaniga							17-10-85
								17-10-85
								17-10-85
111020 oct 85	SOM Ré	11/x/85	Fotocopia	BXX	111050 oct	Sgto. 1º García		17-10-85
111030 oct 85	SOM. Ré							17-10-85
111102 oct 85	SOM Ré	11/x/85	Fotocopia	Archivo - Sgto. Mura	111355 oct	Sgto Vicario		17-10-85
111210 oct 85	[signature]							22/10/85
								28-10-85

~~60~~

260

Nº	FECHA	Nº ENT. Recibo	HORA de ENT.	PROCEDENCIA	S	J	T	O	DESTINO
8505633	11 OCT. 1985	-	1145	Dpto. I/ SIFFAA				Memorandum s/N - Regresa al país Julio Estévez Jimmy Gordon en Bélgica (1/4)	Geográfico
8505634	" "	-						CHCD. Nº 3962/81 (P) Dpto. Montevideo - Marta Fiori Pinto (1/4)	
8505635	" "	-						" Nº 3933/81 (P) " " - Lucía Hughes Olivia (1/3)	
8505636	" "	-						" Nº 3940/81 (P) " " - Rene Berardo Vera (1/4)	
8505637	" "	-						" Nº 3944/81 (P) " " - Amilcar Vasfluer Iglesias (1/3)	
8505638	" "	-						" Nº 3952/81 (P) " " - Armando Da Silva Tavares (1/3)	
8505639	" "	-						" Nº 3953/81 (P) " " - Guillermo De Mello Pinheiro (1/4)	
8505640	" "	-						" Nº 3960/81 (P) " " - Salvador Tafes (1/2)	
8505641	" "	-						" Nº 3934/81 (P) " " - Herman Hansen (1/3)	
8505642	" "	-						" Nº 3936/81 (P) " " - Eurofles Oliveira Potrie (1/3)	
8505643	" "	-						" Nº 3937/81 (P) " " - Nelson Andreoso Perez (1/3)	
8505644	" "	-						" Nº 3938/81 (P) " " - Pedro Cervieri Del Monte (1/3)	
8505645	" "	-	1200	D.N.I.I.				" Nº 3928/81 (P) " " - Julio Bab Goldstein (1/3)	Sec. CHCD
8505646	" "	-						" Nº 3929/81 (P) " " - Bruno Balle fin (1/3)	
8505647	" "	-						" Nº 3939/81 (P) " " - Carlos Baez Ponti (1/3)	
8505648	" "	-						" Nº 3923/81 (P) " " - Humberto Bercetche Blasini (1/4)	
8505649	" "	-						" Nº 3924/81 (P) " " - Antonio Colina Daguerre (1/3)	
8505650	" "	-						" Nº 3925/81 (P) " " - Willan Franco (1/3)	
8505651	" "	-						" Nº 3926/81 (P) " " - Aldo Guglielmetti (1/3)	
8505652	" "	-						" Nº 3901/81 (P) " " - Carlos Fernández Camacho (1/3)	
8505653	" "	-						" Nº 3903/81 (P) " " - Saturnino Torres (1/3)	
8505654	" "	-						" Nº 3921/81 (P) " " - Juan Schinkel Bang (1/3)	
8505655	" "	-						" Nº 3871/81 (P) " " - Alberto Hernández Sabattino (1/3)	
8505656	" "	-						" Nº 3887/81 (P) " " - Simeón Spradja Vespa (1/3)	
8505657	—	3489	1600	DES				PEI Nº 331/82 Ref. Remite a la Escuela de Fuerzas Aéreas Pablo Pintos Duarte (1/3)	2
8505658	—	3491						PEI Nº 330/82 Ref. Adelanta datos del cumplo de ese Comando en los Sectores Armas	
8505659	—	3484						PEI Nº 811/85 Ref. Fonseca Nacionalidad Manuel Oscar del Valle de nacido en Tacuarembó	
8505660	—	3483	1600	Dpto III Ene				PEI Nº 812/85 Ref. Pide Testimonio Nacimiento de sus hijos	1) Cnel. Dpto. III Ene
8505661	—	3485						PEI Nº 816/85 Ref. Docente que desempeñan en Montevideo	1) Cnel. Dpto. III Ene
8505662	—	—	1735	Ver Anexo Correo				Remite Recibo del 11/OCT/85 1/5	
8505663	14 OCT 1985	-	1040	REI				Parte de Defunción 414/85 - Partido Comunista/ Comisión de la Agrupación Montevideo (1/2)	Geográfico
8505664	" "			REI				" " 422/85 - Sr. Osvaldo Burgos vive en calle Japón al 1600 (1/4)	Geográfico

~~60~~

260

Nº	FECHA	Nº ENT. Recibí.	HORA de ENT.	PROCEDENCIA	D	S	J	T	O	DESTINO
8505633	11 OCT. 1985	-	1145	Dpto. I/ SIFFAA	Memorandum s/n - Regresa de fax	Montevideo		- Julio Esteves Juan Cordini en Bélgica (1/4)		Biográfico
8505634	" "	-			CHCR. Nº 3962/81 (P)	Dpto. Montevideo		- Marta Fiori Prieto (1/4)		
8505635	" "	-			" Nº 3937/81 (P)	"	"	- Lucía Hugues Olivera (1/3)		
8505636	" "	-			" Nº 3940/81 (P)	"	"	- Jane Berardo Vera (1/4)		
8505637	" "	-			" Nº 3944/81 (P)	"	"	- Arnaldo Vasques Iglesias (1/3)		
8505638	" "	-			" Nº 3952/81 (P)	"	"	- Armando Da Silva Tavares (1/3)		
8505639	" "	-			" Nº 3953/81 (P)	"	"	- Guillermo De Mello Platero (1/4)		
8505640	" "	-			" Nº 3960/81 (P)	"	"	- Salvador Tajes (1/2)		
8505641	" "	-			" Nº 3934/81 (P)	"	"	- Herman Hansen (1/3)		
8505642	" "	-			" Nº 3936/81 (P)	"	"	- Eurídice Oliveira Patrice (1/3)		
8505643	" "	-			" Nº 3937/81 (P)	"	"	- Nelson Sanderson Perez (1/3)		
8505644	" "	-			" Nº 3938/81 (P)	"	"	- Pedro Cervieri Del Monte (1/3)		
8505645	" "	-	1200	D.N.I.I.	" Nº 3928/81 (P)	"	"	- Julio Luis Goldstein (1/3)		Sec. CHCR
8505646	" "	-			" Nº 3929/81 (P)	"	"	- Bruno Balla fin (1/3)		
8505647	" "	-			" Nº 3939/81 (P)	"	"	- Carlos Baez Ponte (1/3)		
8505648	" "	-			" Nº 3923/81 (P)	"	"	- Humberto Bergeth Alaggia (1/4)		
8505649	" "	-			" Nº 3924/81 (P)	"	"	- Antonio Colina Dagueiza (1/3)		
8505650	" "	-			" Nº 3925/81 (P)	"	"	- Willan Franco (1/3)		
8505651	" "	-			" Nº 3926/81 (P)	"	"	- Aldo Guglielmetti (1/3)		
8505652	" "	-			" Nº 3901/81 (P)	"	"	- Carlos Fernández Camacho (1/3)		
8505653	" "	-			" Nº 3903/81 (P)	"	"	- Saturnino Tarigo (1/3)		
8505654	" "	-			" Nº 3921/81 (P)	"	"	- Juan Schiekl Lang (1/3)		
8505655	" "	-			" Nº 3871/81 (P)	"	"	- Roberto Hernández Sabattino (1/3)		
8505656	" "	-			" Nº 3887/81 (P)	"	"	- Simón Spralja Vespa (1/3)		
8505657	—	3489	1630	DES	REI Nº 331/82 Ref. Remueve			Escuela de Suboficiales Policía Caminera 1/3		
8505658	—	3491			REI Nº 335/82 Ref. Acelerador			del cumplido de este Mandato en los Sectores		
8505659	—	3484			REI Nº 801/85 del Folio 138 a 142 Ref. Informe			del Folio 138 a 142		
8505660	—	3483	1200	Dpto III Base	REI Nº 812/85/81 del Folio 264/85 DEI Ref.					
8505661	—	3485			REI Nº 816/85/81 del Folio 260/85 E-2 Ref.					
8505662	—	—	1735	Ver Anexo Copias	Remueve de Fiscalía del 11 Oct/85 1/5					
8505663	14 OCT. 1985	-	1040	REI	Santa de Policía 414/85 - Relativo					
8505664	" "	-		REI	" " 422/85. Ref.					

260

A: FECHA	RECIBE	FECHA	SE CONFECCIONO	DESTINO		REFERENCIA	ARCH FECHA
111240 oct 85	Sto Montaigne	11/10/85	Fotocopias	Wang - Analistas	111200 oct 85 x Villa 111240 oct 85 x Sto Montaigne		22/10/85
111210 oct 85	Sto Montaigne						28-10-85
251025 oct 85 → Sdo Rdo							
0 ... 86 → Sdo Mato 141115 oct 85	Sto Montaigne						28-10-85
16 11000 oct 85	Sdo Morales	11/10/85	Fotocopias	Analistas	BXX 141020 oct → Sto Montaigne		12-4-86
1) 141500 oct	Sto Vieira				111810 oct		15-3-86
2) 151230 oct	Sto Montaigne						17-9-86
1) 141500 oct	Sto Vieira						3/10/86
2) 151230 oct	Sto Montaigne	18/X/85	Pet 052/85	Director S.R. y P.M.			17-9-86
220900 nov 85	Sdo Mato						25-6-86
141115 oct 85	Sto Montaigne	14/X/85	Fotocopias	Analistas	Wang 141200 oct 85 141020 oct 85 → Sdo Gallo		27-11-85
							9-11-85

61

261

Nº	FECHA	HORA ENT.	HORA SALIDA	PROCEDENCIA	DESTINO	ASUNTO
SOS665	14 OCT. 1985		3303	DNII		país del 31/8/85 al 30/9/85
SOS666	" "		3490	D.E.I.		Memo Secreto 329/85 - Remite la Referencia y recibido particularmente a Nov. Ledesma [illegible] arribaron el (1/2) Biográfico
SOS667	" "		3501	DNII		PEI 329/85 - Visita del Ejército Italiano - Tte. 1º Ulises Zanuzzi se encuentra en Uruguay en carácter de (1/2) Biográfico
SOS668	" "		3492	E-2		Estado de Situación - Nº 10 al 7/oct/85 (1/20) Biográfico
SOS669	" "		—	El Popular - pag 8 (11/10/85)		Resumen de Informaciones del 02 al 08/oct/85 (1/25) 3) Biog 4) Aud
SOS670	" "		—	El Popular - pag 24 (11/10/85)		con destino en Europa el Mayor (R) José Luis Ubeda (1/1) Bx x
SOS671	" "		—	Dpto. I / DEFAA		Ref. Cnel (R) Oscar Demetrio Petrides (1/1)
SOS672	" "	1015	—			Memo S/N - Ref. a Cnel (R) Almiran y Tte. 2º Luis Almiran (1/1) Bx x
SOS673	" "	1020	—			" S/N - Ref. a Cnel Carlos Dubois Vega (1/1)
SOS674	" "	1330	—	Dpto Asesoría		" S/N - Ref. a 1/Sdo. Ia. Elizabeth Antuñez (1/1) Bx x
SOS675	15 OCT. 1985		—	Dpto. Auditores		Oficio ordenando se de 2º de personeria (1/1)
SOS676	" "		—	Dpto. Auditores		Resumen de Prensa del 14/oct/85 (1/11)
SOS677	" "		3507	E-2		Memo 62/85 - Análisis y evaluación de Noticias del NCN del 12 y 13/oct/85 (Nota Italia en 3 Exp) (puede Caso Sub Secretario) 1/9) Biográfico y Bx
SOS678	" "		3523	E-2		PEI 825/85 - Adj. Nota Nº 24 de la Sección Auditoría practicada por el Comité Ejecutivo del SHU (Sindicato Médico del Uruguay 23/9/85 1/15) Bx x
SOS679	" "		3522	E-2		PEI 822/85 - Adj. Parte Periódico de Información 9/85 D.E. III del 23/set/85 (1/25) Biográfico
SOS680	" "	1500	3521	E-2		PEI 820/85 - Adj. PEI 108/85 E.A.S. - Informes Cl. al Hospital Pedro Visca Piedras - y pericia Psiquiátrica (1/3) Biográfico
SOS681	" "		3520	E-2		PEI 821/85 - Adj. PEI 107/85 D.E. II - Adjunta del Psicólogo Thomas Moreno - del 13/9/85 C de Bracco (1/3) Biográfico
SOS682	" "		3519	D. E. IV		PEI 826/85 - Adj. PEI 362/85 D.E. IV - Declaración jurada manuscrita de la Dra. Bracco y Forteza en asamblea (1/3) Biográfico
SOS683	" "		3508	N-2		PEI 868/85 - Integrante del MLN llegado desde la C. Treinta y Tres el 6/x/85 dando cuenta sobre el (1/11) 1) Biog y 2) Aud
SOS684	" "		3509	E-2		Solicitud de Antecedentes 258/85 (1/2)
SOS685	" "		3497/98 3499	Secretaría / DEFAA		Solicitud de Antecedentes 166/85 (1/1) Ref. 1/Aud 2) Expte
SOS686	" "		Buscar			T.I. Nº 337/85 Adj. B MDN 8233/34 y Anexado 2368
SOS687	" "	1100	—	La Mañana - 1910/85 pág 4		T.I. Nº 335/85 - Adj. O.C.GE. 8593/8594
SOS688	" "	1645	3526	Dpto III / EME		Declaraciones - Informe incluye declaraciones de unos testigos (1/1) Carp. Desap. Ita
SOS689	" "		3537			Solicitud de Antecedentes Nº 168 B/S M/85 1/1
SOS690	" "	1650	3547	D. Rel y C.		Solicitud de Antecedentes Nº 167 B/S M/85 1/1 Ref. Desc
SOS691	" "		3545			Q Nº 1622/85 Sd Aut 1/2
SOS692	" "	1310	3533	Liceo Militar "Gral Artigas"		Q Nº 1628/85 Sd Aut 1/2
SOS693	" "		3528	DES		PEI Nº 215-2/85 Adj. acta recibida por el Alumno 3er año Eduardo CAETANO AMARO 1/4 Bx x
SOS694	" "		—	Centro de Reservistas Navales		PEI Nº 208/D-2/85 Ref. 65º Aniversario del PC Comunista soviético Edificio 1/3 (Exposición)
SOS695	" "	1440	—	Dpto II		Carta dirigida al Sr. Coronel Aviador de Nicaragua de fecha 12/10/85 1/1
SOS696	" "		—	F.F.O.S.E.		Carta dirigida por un alumno del Liceo y dice "Legado Familia" al embajador de Nicaragua Biog
						Carta dirigida por Estudiantes Secundarios se ofrece al Encargado de Negocios de Nicaragua

FECHA	RECIBE	FECHA	SE CONFECCIONO	DESTINO	REFERENCIA	ARCH FECHA
14/11/85	Sto Fontanarrosa	14/x/85	Fotocopias	1) Aud. 2) Aud. III - 3) 4) Rel	1) Com 3) 14155005	9-11-85
15/12/85		14/x/85	Fotocopias	2) Aud. III y Rel	2) 3) 4)	13-11-85
1) 14/5000 CS	Sto Fontanarrosa	14/x/85	Fotocopias	Auditoras	5) 14155005 6) 14155005	7-11-85
2) 15/3000 CS	Sto 1° Turno	88 Fdo. Morales			14/2000 CS	
14/0200 CS	Sto Fontanarrosa					
(2) 16/0800 Ser 85	Sto Fontanarrosa	14/10/85	Fotocopias	A-2/E-2/N-2 DNUT/ 280 CED-I		2-6-88
15/2300 CS						3/10/88
15/1100 CS	Sto Pelo	15/10/85	Fotocopias	Auditoras		
15/1230 CS	Sto Fontanarrosa	15/10/85	Fotocopias	Auditoras		17-9-86
15/1230 CS		15/10/85	Fotocopias	Auditoras		17-9-86
1) 16/1100 CS	Sto. Morales	15/10/85	Fotocopias	Auditoras		2-2-87
2)		15/10/85	Fotocopias	Auditoras		7-11-88
15/0945 CS	Sto N:2	16/x/85	Fotocopias (A) 815/85	N-2		
		16/x/85	Fotocopias (A) 816/85	E-2		19-10-85
		21/x/85	T. I. N° 366/85	Dpto II/5 DNNA	Dr. Casabianca	
15/105 Oct 85	Sto N:2 Tarde)	21/x/85	Fotocopias (A) N° 819/85	E-2		22-10-85
15/1200 CS	Sto Fontanarrosa	21/x/85	Fotocopias (A) N° 820/85	E-2		19-10-85
		16/x/85	Fotocopias (A) N° 821/85	Dr. Casabianca		
16/0800 CS	Sto Pelo	21/x/85	Fotocopias (A) N° 822/85	Dr. Casabianca		
15/1100 CS	Sto Pelo (Fontanarrosa)	15/11/85	FOTOCOPIA	Aud. - Dpto II - Rel 15/1000 CS 15/0000 CS	1) Com 3) 15/3000 CS Sto 1° Turno 2) 4) 5) 15/1100 CS 6) Sto Pelo	17-11-89
					Rel. 21/11/85 fotocopias para Cte. Casabianca Solicitado por	7-11-88
						30-6-88
						7-11-88

8/11/85 REI N° 876/85 del E-2 (11 23/11/85 D.E.I para [illegible] 14P1/8
24/11/85 - Rem 11.5/85 (N-2) - 1/11/85 D.N.I. [illegible]

D.		SALIDA				REFERENCIA	ARCH.
FECHA	RECIBE	FECHA	SE CONFECCIONO	DESTINO			FECHA
14/11/85	Sto Antuango	14/x/85	Fotocopia	1) Aud. 2) Mand. 3) III - 4) Rel	1) 3) 14155000		9-11-85
15/12/85	Sto Antuango	14/x/85	Fotocopias	1) Aud. 2) III 3) Rel	2) 4) 14155000		13-11-85
1) 14/12/85 2) 15/12/85	Sto Antuango Sto 1º Tramo	14/x/85	Fotocopia	Auditoria	3) 14155000		7-11-85
14/10/85	Sto Antuango	14/10/85	Fdo. Morales		14120000 85		7-11-85
(2) 17/08/85 15/12/85	Sto Antuango	14/10/85	Pase para refrendo 28/6/87 - Sto Tomas	A-2 / E-2 / D-2 / DAUTI / 240 CED. I		24/11/85 REI Nº 876/85 del C. 2 11 22/11/85 D. EI pint. 14/11/85 - Talca 11/12/85 N. 2 - 1/4/ 20/11/85 DN -	2-6-86
15/10/85	Sto Pedro	15/10/85	Fotocopia	Auditoras			3/10/86
15/12/85	Sto Antuango	15/10/85	Fotocopia	Auditoras			17-9-86
15/12/85	Sto Antuango	15/10/85	Fotocopia	Auditoras			17-9-86
15/12/85	Sto Antuango	15/10/85	Fotocopia	Auditoras			2-2-87
1) 16/11/85 2)	Sto. Morales	15/10/85	Fotocopia	Auditoras	15130000 85	Sto 1º Tramo	7-11-85
15/09/85	Sto N: 2	16/x/85	Fotocopia (A) 815/85	A-2			
		16/x/85	Fotocopia (A) 816/85	E-2			19-10-85
		21/x/85	T. I. Nº 366/85	Dpto II/5 27 88 A	Sto Cerro Blanco.		
15/10/85	Sto N: 2 Tramo)	21/x/85	Fotocopia (A) Nº 819/85	E-2			28-10-85
21/12/85	Sto Antuango	21/x/85	Fotocopia (A) Nº 820/85	E-2			19-10-85
		16/x/85	Fotocopia (A) Nº 821/85	T. Contraloría			
		21/x/85	Fotocopia (A) Nº 822/85	T. Contraloría			
16/08/00/85	Sto Pedro	15/11/85	FOTOCOPIA	Aud. - Dpto II - Rel	15 000 00	Sto Tomas	7-11-85
15/08/00/85	Sto Pedro				15 000 00	Sto Tomas	7-11-85
						21/11/85 fotocopias para Cte. Bancos solicitado por	30-6-86
							7-11-85

Nº	FECHA	S-EXT.	HORA de ENT.	PROCEDENCIA	ASUNTO	PASE DESTINO
850S6P7	16 DIC. 1985	-	1250	Dpto S/ SITES	Pase S/Nº Ref. Seminario sobre Dpto Pericial de la Administración	1/5 Bloq
850S6P8		-	1330		Resolución Nº 63657 del 8 XII Nº 82 3U Ref: Litigante "NO DISPONIBLE" de Mª Z Pdte. Cnel. ANTUNEZ	1/2
850S6P9		-	1330		Resoluciones Nros 63580 y 63668 del 9 XII Nro Ref Fallo del Tribunal y Mª Z Pdte. Atilio	1/2
850S700		-	1230	Dpto. I/ JEFATURA	Memorandum del a María Biglieri (1/1)	BXX
850S701		-	1330	Dpto S/ SITES LA MAÑANA	Recorte del 16/dic/85 Ref: Juicios Sumarios de Pers Pdo. Pdo. JUAN ALVEZ ANTUNEZ 1/; Jesús A. ESPINOSA 1/	Bloq
850S702		-		LA MAÑANA	Recorte del 16/dic/85 Ref: Partido Obrero Revolucionario y Movimiento Revolucionario Oriental	
850S703		-	1500	Rel SITES	Pase de Subjefe Nº 423/Rel/85 Ref: Comunicado de Asociación de Peones del Uruguay 1/2	-
850S704		3548			PEI Nº 827/Dic/85 Adj Memo 144/Dic/85 del E-2 Ref: Movimiento Insurreccional "Manuel Ugarte" 1/2	Bloq
850S705		3540	1530	Dpto II/ EME	PEI Nº 828/Dic/85 Adj PEI 37/85 BIP Ref Fondo de la Comisión de Reacondicionamiento del Ftg Ftg Bolívar 1/5	
850S706		3541			PEI Nº 821/Dic/85 Adj Memo 143/Dic del E-2 Ref: Actividades de 2 Integrantes del PCU 1/2	2/U
850S707		3542	1535	D-2/ EM D.E III	PEI Nº 269/85 Ref: Diario de la Ciudad de San Ramón - Actividades	
850S708		3514			Memo Nº 41/85 Ref: Formación de una Comisión Nacional para el Estudio del NO pago de la Deuda Externa 1/4	
850S709		3515	1537	D.N.I.I	Memo Nº 42/85 Ref Actividades a desarrollar durante el receso por el Mov 26 de Marzo 1/	Bloq
850S710		3516			Memo Nº 043/85 Ref Actividades del MLN (Históricos) en el Dpto Paysandú 1/2	2/U
850S711		3534			Memo Nº 045/85 Ref: Movimiento de Liberación Nacional (T) 1/3	
850S712		3535			Memo Nº 046/85 Ref Actividades del Mov 26 de Marzo 1/2	
850S713		-	1600	Se Ausenta	Resumen de Prensa del 16/dic/85 1/7	Bloq
850S714					CHCP Nº 1779/82 (Dpto Mdeo) (P) de Aug/fo. THOMPSON ANSORENA 1/3	
850S715					CHCP Nº 1781/82 (Dpto Mdeo) (P) de Silvia Irma BLANCO 1ª PTA 1/4	
850S716					CHCP Nº 1782/82 (Dpto Mdeo) (P) de Mario Angel CANTERO 1/4	
850S717			1645	DNII	CHCP Nº 1803/82 (Dpto Mdeo) (P) de Beatriz Armonia ACOSTA 1/8	CHC
850S718					CHCP Nº 1808/82 (Dpto Mdeo) (P) de Obdulia ALVAREZ SILVEIRA 1/5	
850S719					CHCP Nº 4801/81 (Dpto Mdeo) (P) de Tomas ABOIRRE RAMIREZ 1/3	
850S720					CHCP Nº 4802/81 (Dpto Mdeo) (P) de Jorge Luis PEREZ DE VINCENZI 1/3	
850S721					CHCP Nº 4804/81 (Dpto Mdeo) (P) de Raúl Tomas LAVAGGI CASTIGLIONI 1/3	
850S722					CHCP Nº 4806/81 (Dpto Mdeo) (P) de Jorge DELMONTE UBERAGA 1/3	
850S723					CHCP Nº 4808/81 (Dpto Mdeo) (P) de Juan José FERRARI BOTTERO A 1/3	
850S724			1700	DNII	CHCP Nº 4813/81 (Dpto Mdeo) (P) de Luis Rodolfo PIAGGIO BIANCHI 1/3	Clt
850S725					CHCP Nº 4814/81 (Dpto Mdeo) (P) de Abel Francisco COBAS SANTORO 1/3	
850S726					CHCP Nº 4820/81 (Dpto Mdeo) (P) de Walter Fernando BITENCOURT 1/4	
850S727					CHCP Nº 4822/81 (Dpto Mdeo) (P) de Luis Eduardo QUINTANO LABORDE 1/3	
850S728		-	1304	Dpto I/ SITES	Cultura de Identidad Nº 164 Ref. Actividades en el Liceo Nº 4 "Juan Zorrilla de San Martín" 1/	Bloq

A:		- SALIDA -					REFERENCIA	ARC
FECHA	RECIBE	FECHA	SE CONFECCIONO	DESTINO				FECHA
1518500ce	Sdo Fonseca	15/10/85	1 Ejemplar	Sdo Analista	1518000ce	[illegible]		30-6-88
1608000ce85	Sdo Melo							
1612300ce85	Sdo Melo							
1618200ce	Sdo O'Neill							27-11-85
								30-6-88
1808300ce85	Sdo Santangelo	16/10/85	Fotocopias	Analista	Sdo Gutiérrez	1617300ce		7-11-84
								30-6-88
								23-6-88
1618200ce	Sdo O'Neill	16/10/85	Fotocopias	Analista				7-5-86
1713200ce	Sdo O'Neill							23-6-88
1618200ce	Sdo O'Neill							30-6-88
1708000ce85	Sdo Martínez							18-10-85
1618200ce	Sdo O'Neill	16/10/85	Fotocopia	Analista	Sdo Gutiérrez	1617300ce		30-6-88

Nº	FECHA	SECRET	HORA de ENT.	PROCEDENCIA	ASUNTO	PDS
8505729	17 OCT. 1985	–	0820	Dpto. Analistas	Sumario de Información del 09 al 16/oct/85 (1/35)	DESTINO
8505730	" "	3554		E-2	PEI 838/85 - Adj. Parte Periódico de Información 17/85 D.E. II del 05/oct/85 (1/7)	Biográfico 1) Biográfico 2)
8505731	" "	–			CHCP. Nº 4874/81 (P) Dpto. Mdeo. - Raúl Sastre (1/3)	
8505732	" "	–			" Nº 4876/81 (P) " " - Mabel Suarez Santalla (1/3)	
8505733	" "	–			" Nº 4877/81 (P) " " - Héctor Santurio (1/3)	
8505734	" "	–			" Nº 4885/81 (P) " " - Gustavo Ventura (1/3)	
8505735	" "	–			" Nº 4889/81 (P) " " - José Perez Castillo (1/3)	
8505736	" "	–			" Nº 4898/81 (P) " " - Eduardo Wanseele (1/3)	
8505737	" "	–			" Nº 4899/81 (P) " " - Oscar Piñeyro Cantera (1/3)	
8505738	" "	–			" Nº 4828/81 (P) " " Ruben Garza Fornillo (1/3)	
8505739	" "	–			" Nº 4834/81 (P) " " Roberto Candoni (1/3)	
8505740	" "	–			" Nº 4838/81 (P) " " Gastón Peluffo (1/4)	
8505741	" "	–			" Nº 4866/81 (P) " " Heriberto Perdomo (1/3)	
8505742	" "	–			" Nº 4852/81 (P) " " María Julia Albini (1/3)	
8505743	" "	–	1015	D.N.I.I.	" Nº 4872/81 (P) " " Carlos Luz (1/3)	Sec. C.H.C
8505744	" "	–			" Nº 4873/81 (P) " " Quinton Silva (1/3)	
8505745	" "	–			" Nº 1714/82 (P) " " Ma. del Huerto Pera (1/3)	
8505746	" "	–			" Nº 1742/82 (P) " " Mabel Guillen Chagas (1/3)	
8505747	" "	–			" Nº 1757/82 (P) " " Gaciela Cannegre (1/4)	
8505748	" "	–			" Nº 1235/82 (P) " " Washington Almeida (1/5)	
8505749	" "	–			" Nº 1276/82 (P) " " Alejandro Moiño (1/3)	
8505750	" "	–			" Nº 1286/82 (P) " " Martha Zumaro (1/3)	
8505751	" "	–			" Nº 1223/82 (P) " " Ruben Campaña (1/3)	
8505752	" "	–			" Nº 654/82 (P) " " Roberto Musso (1/3)	
8505753	" "	–			" Nº 655/82 (P) " " Diego Richero (1/4)	
8505754	" "	–			" Nº 656/82 (P) " " Esteban Morlan (1/3)	
8505755	" "	–			" Nº 4826/81 (P) - San Ramón (Canelones) Blanca Izquierdo (1/3)	
8505756	" "	–			" Nº 5549/82 (P) Dpto. Maldonado - Hugo Isnardi (1/4)	
8505757	" "	–			" Nº 5568/82 (P) " " - Luis Fulco (1/4)	
8505758	" "	–			" Nº 73/82 (P) Dpto. Río Negro - Héctor Buscio (1/4)	
8505759	" "	–			" Nº 77/82 (P) " " " - Bartolomé Espinosa (1/3)	
8505760	" "	–			" Nº 84/82 (P) " " " Juan Techera Sosa (1/3)	

D:		- S D L I D A -						ARCH
FECHA	RECIBE	FECHA	SE CONFECCIONO	DESTINO			REFERENCIA	FECHA
18083000085	[signature]	17/x/85	Fotocopia	Analistas	17100000085	[signature]		30-6-88
								27-11-89
								28-10-85
17110000085	[signature]							9-11-85

64

264

Nº	FECHA	Nº ENT. SECRET.	HORA de ENT.	PROCEDENCIA	ASUNTO	PASO DESTINO
BSOS761	17 OCT. 1985	—			— CHCR. Nº 85/82 (P) Dpto. Río Negro — Antonio Valenzuela (1/4) —	
BSOS762	" "	—			" Nº 01/82 (P) " Salto Carlos Raúl Gomez (1/4)	
BSOS763	" "	—			" Nº 04/82 (P) " " Aníbal Albornoz (1/4)	
BSOS764	" "	—			" Nº 05/82 (P) " " Wilson Demalde (1/5)	
BSOS765	" "	—	1015	D.N.I.I.	" Nº 06/82 (P) " " Rosario Oliveira (1/4)	Sec. CHCR
BSOS766	" "	—			" Nº 07/82 (P) " " Horacio Rodríguez (1/5)	
BSOS767	" "	—			" Nº 08/82 (P) " " Luis Santos Arrua (1/5)	
BSOS768	" "	—			" Nº 09/82 (P) " " Luis Silvero (1/5)	
BSOS769	" "	—	1100	Bases de Nuestro Tiempo	Fascículos Nº 1º/18-9-85 - Nº 2 (2-10-85) Nº 3 (16-10-85)	Biográfico
BSOS770	" "	3576		Secretaría / SIFFAA	T.I. 340/85 - Adj. Comunicación del CGE. Nº 24	1) Anal. 2) Ref
BSOS771	" "	—	1130	Dpto I	BUSQUEDA Recorte del 10/oct/85 Pag 6 Ref. Suicidio en Durazno - informa la policía sobre causa de la muerte de ex soldado conscripto 1/1	Biográfico
BSOS772	" "	—			BUSQUEDA Recorte del 10/oct/85 Pag 12 Ref. Entrega de retiros a los definitivos pacíficos del F. Aeropuerto 1/1	
BSOS773	" "	—	1140	Dpto I	LAS BASES Recorte del 13/oct/85 Pags 16 y 17 Ref. "Hospital Militar: "Ahí comienza el terror" 1/2	Biográfico
BSOS774	" "	—	1140		LAS BASES Recorte del 13/oct/85 Pag 20 Ref. "Lo que no fue grotesco para nada" 1/1	
BSOS775	" "	—	1200	Dpto IV / SIFFAA	T.I. 129/85 Adj. Diarios Oficiales Nos. 22029 al 22034 de fecha 27-30/9/85 y 1-2-3-4/10/85	1) Anal. 2) Ref
BSOS776	" "	—			CHCR No. 88/82 (P) Dpto Montevideo Servando Delgado (1/3)	
BSOS777	" "	—			" No. 89/82 (P) " " Ismael Martínez (1/4)	
BSOS778	" "	—	1300	D.N.I.I.	" No. 91/82 (P) " " Yael Pereira (1/3)	Sec. C.H.C.
BSOS779	" "	—			" No. 122/82 (P) " " Mario Batlle (1/3)	
BSOS780	" "	—			" No. 123/82 (P) " " Alberto Aldecoa (1/4)	
BSOS781	18 OCT. 1985	—			Resumen de Prensa del 17/10/85 (1/4)	Biográfico
BSOS782	" "	—	0800	Depto. Analistas	Diario de Tribunales 424/85 - Mesa redonda en facultad de Derecho del 15-17-24-29 y 31/10/85 (1/2)	Biográfico
BSOS783	" "	—		2 e I	" " " 425/85 - Documentación del año 82/83/84/85 Ref a Mario Bergolino Tarabella (1/3)	BXX
BSOS784	" "	—			La Corte Electoral efectuó la proclamación de las nuevas autoridades municipales (1/1)	Biográfico
BSOS785	" "	—			CHCR No. 982/82 (P) Dpto Montevideo - María del Rosario Hozelle (1/3)	
BSOS786	" "	—			" " 986/82 (P) " " Jorge Bonilla (1/6)	
BSOS787	" "	—			" " 987/82 (P) " " Teresita Delgado Vázquez (1/3)	
BSOS788	" "	—	0530	D.N.I.I.	" " 988/82 (P) " " Eudy Acosta Leal (1/4)	Sec CHCR
BSOS789	" "	—			" " 993/82 (P) " " José Castiñeiras (1/4)	
BSOS790	" "	—			" " 1004/82 (P) " " José Perdomo (1/3)	
BSOS791	" "	—			" " 1012/82 (P) " " Hugo Teshuira Olivera (1/3)	
BSOS792	" "	—			" " 1015/82 (P) " " Fernando Vázquez (1/3)	

264

ENTRADA		SALIDA			REFERENCIA	ARCH
FECHA	RECIBE	FECHA	SE CONFECCIONO	DESTINO		FECHA
17/11/000cts85						1-11-85
18/11/000cts85	Sabrina O'Neil	29/x/85	T. I. 385/85	Opto. II/SCAFA	Inscuadernado	
17/11/500cts	SOLICITA RE T13200 Sabrina O'Neil.					7-11-85
17/11/500cts	SOLICITA RE					30-6-86
12/12/000cts85	Rosa Montenegro					31-5-86
21/11/000cts85	Rosa Montenegro					17-9-86
18/11/000cts85	Sabrina O'Neil					22/10/85
18/11/000cts85	Rosa Montenegro					1-11-85
18/11/000cts85	Rosa Montenegro	13/x/85	Fotocopias	Aula 3 etas	18/11/000cts85 Sabrina O'Neil	17-9-86
18/11/000cts85	Rosa Montenegro					17-9-86
18/11/000cts85	Rosa Montenegro					13-5-86
18/11/000cts85	Rosa Montenegro					1-11-85
18/11/000cts85	Rosa Montenegro					
18/11/000cts85	Rosa Montenegro					
18/11/000cts85	Rosa Montenegro				

Nº	FECHA	Nº DESP. SECRET.	HORA de DESP.	PROCEDENCIA
850578	18 OCT. 1985	—		
850579	" "	—		
850580	" "	—		
850581	" "	—		
850582	" "	—		
850583	" "	—		
850584	" "	—		
850585	" "	—		
850586	" "	—		
850587	" "	—		
850588	" "	—		
850589	" "	—		
850590	" "	—	0930	
850591	" "	—		DNII
850592	" "	—		
850593	" "	—		
850594	" "	—		
850595	" "	—		
850596	" "	—		
850597	" "	—		
850598	" "	—		
850599	" "	—		
850600	" "	—		
850601	" "	—		
850602	" "	—		
850603	" "	—		
850604	" "	—		
850605	" "	—		
850606	" "	—		
850607	" "	—		
850608	" "	—		
850609	" "	—		
850610	" "	—		
850611	" "	—		
850612	" "	—		
850613	" "	—		
850614	" "	—		
850615	" "	—		
850616	" "	—		
850617	" "	3575		E-2
850618	" "	3574		E-2
850619	" "	3573	1010	N-2
850620	" "	—		Secretaría / SIFFAA
850621	" "	—		Diario Oficial pag 4778 C
850622	" "	3562	1145	Secretaría / SIFFAA
850623	18 OCT. 1985	—	11.00	R e I
850624	21 OCT. 1985	—	0830	Dpto. Periodistas

| | | |

A: FECHA	RECIBE	S A L I D A FECHA	SE CONFECCIONO	DESTINO			REFERENCIA	ARCH FECHA
18/1100 oct 85	[signature]							1-11-85
181030 oct 85	[signature]	31/x/85	Memo (A) Nº 832/85	E.2				13-12-85
		28/x/85	Memo (A) 833/85	E-2				13-12-85
		28/x/85	Memo (A) Nº 834/85	N-2				28-10-85
18/1010 oct 85	[signature]							
18/1030 oct 85	[signature]							
1) 18/1300 oct 85	[signature]	29/x/85	V.I. 385/85	Dpto. II / SDFPAA	—	[signature]		
2) 0 21/1005 oct	[signature]	25/10/85	FOTOCOPIA	Dpto. II	25/1800 oct	[signature]	5978	17-9-86
21/1000 oct 85	[signature]							
(2) 61130 oct 85	[signature]							2-6-88

Fdo. Rubio. Bieg para [illegible] 29/6/87 [signature]

Nº	Fecha	Urgente Secreto	Hora de Ent.	Procedencia	Asunto	Destino
					"Informe Interno a los Multitantos Nº 3."	
8505825	21 OCT. 1985	-	0845	ReI	Partes de Tesorería 427/85 - PVP (Partido por la Victoria del Pueblo) Adj. Boletín del PVP - Fuente Terrestre al 1/12	Biográfico
8505826	" "	-		ReI	" " " 426/85 - Profesora de Tacuarembó recibió una carta del Nº N contenido diverso para familiares y sus alumnos (1/4)	Biográfico
8505827	" "	-	0845	ReI	" " " 430/85 - Encuentro de Parlamentarios - Partido Nal. (1/39)	Biográfico
8505828	" "	-		ReI	" " " 432/85 - Elecciones en la Ley Asoc. de Magistrados del Uruguay (AGDU) Adj. Estatutos (1/14)	Biográfico
8505829	" "	-	0900	Dpto. I | SIFFAA	Memorandum Ref. Actividades de la Asoc. de Mujeres Uruguayas Bourdet Pintos (AMUP) Organización estatal del Mov. Int. de Mujeres (1/2)	Biográfico
8505830	" "	-	0930	Dpto. I | SIFFAA	SEI 53/85 - Antecedentes de ciudadana uruguaya fue secuestrada en México en set/85 (1/4)	Biográfico
8505831	" "	-	0940	Dpto. I | SIFFAA	Memorandum - Ref. Capt. (Med.) José P. Perrier (permanencia en domicilio) 1/1	Castelón
8505832	" "	-	1100	Comisión de Organización y Propaganda MCN (P) Partido	Ref. a Entrada a realizarse el 15/set/85 - En plaza Artigas (1/1)	Biográfico
8505833	" "	-	1105	Dpto. I | SIFFAA	Solicita Ratificación o rectificación de cargo de Mexico con destino a Cuba de Marcelo Calvez (1/1)	
8505834	" "	-	1120	Sub Sec. / Ejército	Oficio del Juzgado Letrado 1ª Inst. en lo Penal de 4º Turno - denuncia de desaparición de Jose Mendez de Escudero - exposición del (1/1)	Carp. Desap.
8505835	" "	-			CHCP Nº 5587/81 (P) Dpto. Cancelaciones de Juan Escarcena (1/3)	
8505836	" "	-			" Nº 329/82 (P) Dpto. Cancelaciones de Pedro Tabera (1/3)	
8505837	" "	-			" Nº 321/82 (P) " " " " Francisco Vignone (1/3)	
8505838	" "	-			" Nº 322/82 (P) " " " " Oscar Cabrera (1/6)	
8505839	" "	-			" Nº 324/82 (P) " " " " Enrique Rosso (1/3)	
8505840	" "	-			" Nº 325/82 (P) " " " " Washington Camero (1/3)	
8505841	" "	-			" Nº 326/82 (P) " " " " Eduardo Fernandez (1/3)	
8505842	" "	-			" Nº 328/82 (P) " " " " Arturo Pita (1/3)	
8505843	" "	-	1150		" Nº 330/82 (P) " " " " Rogelio Nicezzo (1/3)	
8505844	" "	-			" Nº 331/82 (P) " " " " Carlos Viera (1/3)	
8505845	" "	-			" Nº 333/82 (P) " " " " Carlos Luz (1/3)	
8505846	" "	-			" Nº 012/82 (P) " " " " Teresa Gonzalez (1/3)	
8505847	" "	-			" Nº 021/82 (P) " " " " Ruben Vidal (1/3)	
8505848	" "	-			" Nº 022/82 (P) " " " " Eduardo Villaverde (1/3)	
8505849	" "	-			" Nº 023/82 (P) " " " " Hebert Machado (1/3)	
8505850	" "	-			" Nº 040/82 (P) " " " " Maria Esther Abal (1/3)	
8505851	" "	-			" Nº 045/82 (P) " " " " Boris Izaguirre (1/3)	
8505852	" "	-			" Nº 046/82 (P) " " " " Oscar Bonomi (1/3)	
8505853	" "	-			" Nº 47/82 (P) " " " " Susana Castiglioni (1/3)	
8505854	" "	-			" Nº 57/82 (P) " " " " Lydia Bertani (1/3)	
8505855	" "	-			" Nº 58/82 (P) " " " " Alba Canto (1/3)	
8505856	" "	-			" Nº 61/82 (P) " " " " Hector Blanco (1/3)	

ONII

See CHCP.

A: FECHA	RECIBE	SALIDA FECHA	SE CONFECCIONO	DESTINO			REFERENCIA	ARC FECHA
211000 oct 85	[signature]	21/x/81	Fotocopia	Analistas				13-11-85
				Analistas				
		21/x/85	Fotocopia	Analistas - Opto. II	211005 oct 85	[signature]	[signature] 6070	31-5-86
				Analistas				17-9-86
		21/x/85	Fotocopias	1) Anal. Re I 2) III 3)	1) [signature] 2) [signature]	3) [signature]		17-9-86
241030 oct 85	[signature]	21/x/85	Fotocopias (PEI. 53/85)	II 1) - III 2) Anal 3)	1) [signature] 2) [signature]	3) [signature]	[illegible] - recibido del opto. Analistas 29/x/85 se adjunta data de las personas registradas	9-11-85
211440 oct	[signature]	19/x/85	Fotocopia	Analistas - entregada por el Sto. Vieira				28-10-85
211840 oct	[signature]	21/x/85	Fotocopias	Anal. III 2) y Re I 3)	211400 oct 85 [signature]	3) [signature]		17-9-86
		21/x/85	P.I. 044/85	DNII				
211110 oct 85	[signature]	21/x/85	Copia	Biografico y Archivo				28-10-85
								13-12-85
211300 oct 85	[signature]							
								13-12-85

Nº	Fecha	Nº ent. secret.	Hora de ent.	Procedencia	Asunto	PDSD Destino
8505857	21 OCT. 1985	-			CHCP. Nº 078/82 (P) Dpto. Montevideo de Alberto Ayala (1/4)	
8505858	" "	-			" Nº 080/82 (P) " " " Mario Manzur (1/4)	
8505859	" "	-			" Nº 087/82 (P) " " " Nelson García (1/3)	
8505860	" "	-			" Nº 319/82 (P) " " " Enrique Soria (1/3)	
8505861	" "	-			" Nº 318/82 (P) " " " Marcelo Scarone (1/4)	
8505862	" "	-			" Nº 317/82 (P) " " " Rubens Piotti (1/3)	
8505863	" "	-			" Nº 316/82 (P) " " " Pedro Ferrada (1/3)	
8505864	" "	-			" Nº 315/82 (P) " " " José Esponda (1/3)	
8505865	" "	-			" Nº 314/82 (P) " " " Alberto Conde (1/3)	
8505866	" "	-			" Nº 313/82 (P) " " " Eduardo Bresso (1/3)	
8505867	" "	-			" Nº 312/82 (P) " " " Arturo Aguirre (1/4)	
8505868	" "	-			" Nº 311/82 (P) " " " Alvaro Arroyo (1/4)	
8505869	" "	-			" Nº 298/82 (P) " " " Nelida Botti (1/3)	
8505870	" "	-			" Nº 5599/81 (P) " " " Juan Cuello (1/6)	Sec. CHCP.
8505871	" "	-			" Nº 5575/81 (P) " " " Roberto Moore (1/3)	
8505872	" "	-		DN II	" Nº 5584/81 (P) " " " Oscar Fernandez (1/4)	
8505873	" "	-	1220		" Nº 5585/81 (P) " " " Marta Tafurelli (1/4)	
8505874	" "	-			" Nº 4065/81 (P) " " " Susana Barlocco (1/3)	
8505875	" "	-			" Nº 4066/81 (P) " " " Wáshington Bentancur (1/3)	
8505876	" "	-			" Nº 4067/81 (P) " " " Pablo Beux (1/3)	
8505877	" "	-			" Nº 4069/81 (P) " " " Enrique Buxareo (1/4)	
8505878	" "	-			" Nº 4070/81 (P) " " " Miguel Calcagno (1/3)	
8505879	" "	-			" Nº 4073/81 (P) " " " José Colombo (1/3)	
8505880	" "	-			" Nº 4074/81 (P) " " " Héctor Fuentes (1/3)	
8505881	" "	-			" Nº 4075/81 (P) " " " Dilamar Izquierdo (1/3)	
8505882	" "	-			" Nº 4076/81 (P) " " " Domingo Jaunsolo (1/3)	
8505883	" "	-			" Nº 4078/81 (P) " " " Roberto Míguez Olivera (1/3)	
8505884	" "	-			" Nº 4079/81 (P) " " " Felix Montaldo (1/3)	
8505885	" "	-			" Nº 4081/81 (P) " " " Gustavo Perez (1/3)	
8505886	" "	-			" Nº 4083/81 (P) " " " Ramón Riveron (1/3)	
8505887	" "	-			" Nº 4084/81 (P) " " " Néstor Rodríguez (1/4)	
8505888	" "	-			" Nº 4085/81 (P) " " " Arquímedes Segredo (1/3)	

ENTRADA: FECHA	RECIBE	SALIDA - FECHA	SE CONFECCIONO	DESTINO	REFERENCIA	ARCHIVO FECHA
21/3/0000185						03-12-85

267

2

Δ:		- S A L I D A -							ARC
FECHA	RECIBE	FECHA	SE CONFECCIONO	DESTINO				REFERENCIA	FECHA
21130000185	[signature]								03-12-85

Nº	FECHA	DEST. SECRET	HORA de ENT.	PROCEDENCIA	ASUNTO	PASE DESTINO
8505800	21 OCT. 1985	—	1045	Dpto. Dualistas	Resumen de Prensa del 19/oct/85 (1/4)	Biofráfico
8505802	" "	-			" " " 21/OCT/85 (1/16)	
8505801	" "	-		las Bases pags 12-13-14 (20/10/85)	Entrevista al Dr. Héctor Lescano - "El frente debe definir con más vigor, sin ir a la aventura en todos los planos" (1/3)	Biofráfico
8505802	" "	-	1310	las Bases pag 15 (20/10/85)	Denuncias contra Inteligencia y Enlace (Fs. Fs. Fs.

268

A: FECHA	RECIBE	FECHA	SE CONFECCIONO	DESTINO			REFERENCIA	ARCH FECHA
22114 Oct 85	Sdo. Morales							31-5-86
21130 Oct 85	Som. Ré							31-5-86
21840 Oct	Sdo. O'Neill							17-9-86
21130 Oct 85	Som	21/10/85	1 ejemplar	Sdo. Vieira	21440 Oct	Sgto. Vieira		28-10-85
22081 Oct 85	Sdo. Morales							28-10-85
1) 22114 Oct 85	Sdo. Morales	22/10/85	FOTOCOPIAS	III y R I				
2) 22114 Oct 85	Sdo. Morales	21/10/85	FOTOCOPIA	Analista	21[illegible]	[illegible]	[illegible] Sdo. Elena Gaibi	22-11-85
21840 Oct	Sdo. O'Neill							31-5-86
22081 Oct 85	Som. Collins	24/X/85	T.I. Nº 373/85	Dpto. IV/SIFFAA	—	Un cuaderno		9-11-85
1) 25104 Oct	Sdo. [illegible]							9-11-85
2) 31[illegible] Oct	Sdo. [illegible]							9-11-85
22114 Oct 85	Sdo. Morales							9-11-85
22124 Oct 85	Sdo. [illegible]							9-11-85
	Sgto. Vieira							28-10-85
								28-10-85
24103 Oct 85	Sdo. Montenegro	22/10/85	FOTOCOPIA	Analista				31-5-86
		24/X/85	FOTOCOPIA	Dpto. II/SIFFAA	[illegible]	[illegible]		30-6-86
								31-5-86
								9-11-85
2)		24/X/85	Fotocopia	Som. Ré				24-4-86
24103 Oct 85	Sdo. [illegible]							
1) 24103 Oct 85	Sdo. Montenegro							
2)								28.4.86
22174 Oct	Sdo. [illegible]	29/X/85	Memo (A) Nº 844/85	A-2				
		31/X/85	Memo (A) 845/85	E-2				
			Memo (A) 872/85 (Estrictamente secreto)					
		28/X/85	Memo (A) Nº 846/85	N-2				
		28/X/85	Memo (A) Nº 847/85	N-2				
24103 Oct 85	Sdo. Montenegro							31-5-86

Nº	FECHA	SECRET	AGRA de ENT.	PROCEDENCIA	ASUNTO	DESTINO
SOSE21	24 OC. 1985	-		Dpto. Auxiliares	Memo Nº 65/85 - Unión de funcionarios de UTU. Comisión de auditoría - Adj: cart. del Depto. La Tablada del 20/X/85 (1/2)	Biografico
SOSE22	" "	3601		E-2	PEI (E) 848/85 - Paquete con plata forma de exhibición de la lista 32 de la Agrupación Plenaria Independiente de ADEMU (1/14)	Biografico
SOSE23	" "	3602	0845	E-2	PEI (E) 847/85 - Adj: pasquín distribuido a padres de alumnos frente de la Escuela Nº 60 el 14/10/85 (1/2)	Biografico
SOSE24	" "	3603		E-2	PEI (E) 849/85 - Adj: memoria de las Jefas Departamentales designadas para la realización del Censo el 23/X/85 (1/2)	Biografico
SOSE25	" "	3606		D.E.I	PEI 211/85 - Elecciones gremiales de la Asoc. de Escribanos del Uruguay - Adj: listas 33-2-39-4- (1/5)	Auxiliares
SOSE26	" "	3604		E-2	PEI 851/85 - Adj: Memo 1148/85 - " " " " " " " " (1/6)	Biografico
SOSE27	" "	-		Asamblea pag 15 y 19 (24/X/85)	VI° Congreso de FEDEFAM 17 al 24/NOV/85 (1/2)	Cap. Disp. Archivo
SOSE28	" "	-		Busqueda pag 34 (24/X/85	Testimonio de una ex preso político - Hilda Formoso (1/1)	Biografico (Capac
SOSE29	" "	-		Busqueda pag 9 (24/X/85	Referente a tumbas NN (1/1)	Cap. Disp. Capac
SOS930	" "	-		Asamblea pag 9 (24/X/85	Duda sindic. - ¿es posible un Frente más amplio que el FA? (1/1)	Biografico
SOS931	" "	-	1105	Asamblea pag 7 (24/X/85)	Ingreso del MLN al Frente Amplio (1/1)	Biografico. (capac
SOS932	" "	-		Asamblea pag 11 (24/X/85)	El MLN y el Frente ¿es Unidad cuestionada? (1/1)	Bio grafico
SOS933	" "	-		La Hora - pag 5 (24/X/85)	Abogado del CELS argentino denuncia el complot "Omega" (1/1)	Cap. Disp. Archiv.
SOS934	" "	-		Asamblea - pag 8 (24/X/85)	Declara ante juzgado mi ex-tío María Cristina Echevarría - (Fallecimiento del Senador Enrique) 1/1	Biografico
SOS935	" "	3605	1640		PEI Nº 2270-2/85 Ref. Cuadros de la Regional 5 del P.C.U. de 8 de octubre 1/1	Biografico
SOS936	" "	3619	1643		PEI Nº 2140-2/85 Ref. Diario enviado por ex-30 "LA RADIO" con O.R.O.S.A 1/1	Biografico
SOS937	" "	3620	1650		PEI Nº 2150-2/85 Ref. Elecciones gremiales en la Unión de Trab. del Hospital de Clínicas 1/1	Biografico
SOS938	" "	3622	1650		PEI Nº 3440-2/85 Ref. Paquete entregado en Jefatura de Villa Biarritz 1/1	Biografico
SOS939	" "	3585	1710		PEI Nº 3420-2/85 Ref. Asamblea General del Sindicato Médico del Uruguay 1/2	Biografico
SOS940	" "	3621	1710		PEI Nº 3450-2/85 Ref. Folleto del MLN (T) en Av. Italia y Bacci el 13/Oct/85 1/1	Biografico
SOS941	" "	3617	1720		PEI (T) Nº 852/Oct/85 Ref. Ingreso del Ex-Preso Político Carmelo LOPEZ como funcionario MEC 1/1	Biografico
SOS942	" "	3616	1730		PEI (T) Nº 853/Oct/85 Ref. Texto 78 y 80/85 Charla del Ex-Teniente Sup. FAU con estudiantes 1/1	Biografico
SOS943	" "	3618	1735		PEI (T) Nº 854/Oct/85 Ref. Circulares de la Cámara Uruguaya del Libro con su boletín de enlace 1/2	Biografico
SOS944	" "	3615			PEI (T) Nº 856/Oct/85 Ref. Texto (1 pag (E-2) "Terrorismo" y comunicado "VOTRAS" 1/4	Biografico
SOS945	" "	3613	1750		PEI (T) Nº 857/Oct/85 del Panfleto del "COMANDO EXTERIOR" del MLN (T) 1/3	Biografico
SOS946	" "	3614	1754		PEI (T) Nº 858/Oct/85 Ref.: Comentarios de una maestra de la Escuela Nº 138 1/2	Biografico
SOS947	" "	-	1800	Se Anuncia Concierto	Comunicado de Prensa del 24/Oct/85 (1/5)	Biografico
SOS948	" "	3623/85	1810		PEI Nº 3460/85 Ref. UTE-OFE-FUNSA-UTE-Clínicas 1/8	Biografico
SOS949	25 OCT. 1985	-			Parte de Informe 436/85 - Federación Anarquista del Uruguay (FAU) y Representantes de dictadura premeditan ataque a partidos (1/4)	Biografico
SOS950	" "	-	0930	Ref.	" " " 442/85 - Desalojo del Instituto de Profesores Artigas (IPA) (1/1)	
SOS951	" "	-			" " " 441/85 - R.C. Charlas y cursillos en la Casa de la Cultura (1/2)	
SOS952	" "	-			" " " 439/85 - Enseñanza Secundaria - Juntas - 4 - G (Buceo) y 2 (Hermida) (1/2)	

D: FECHA	RECIBÉ	FECHA	SE CONFECCIONO	DESTINO	ARCHIVO
24/10/30 oct 85	Sr. Montenegro	24/x/85	Fotocopia	Auditores	31-5-86
		24/x/85	Fotocopia	Auditores	9-11-85
		24/x/85	Fotocopia	auditores	31-5-86
24/10/30 OCT 85	Sub. Téc. Montenegro				31-5-86
24/10/30 OCT 85 →	Sr. Montenegro	24/x/85	Fotocopia	Auditores	
24/11/20 OCT 85	Sub. Téc.				17-9-86
24/11/30 OCT 85	Sr. Montenegro				
24/11/20 OCT 85	Sub. Téc.				9-11-85
24/11/30 OCT 85	Sr. Montenegro				
24/11/20 OCT 85	Sub. Téc.				31-5-86
24/12/05 OCT 85	Sub. Téc.				
25/11/15 OCT 85	Sr. Montenegro	24/x/85	Fotocopias	Auditores	9-11-85
25/11/20 OCT 85	Sr. Montenegro				10-3-86
25/11/20 OCT 85	Sr. Montenegro	24/x/85	Fotocopias	Auditores	17-9-86
25/11/20 OCT 85	Sr. Montenegro				9-11-85
25/11/20 OCT 85	Sr. Montenegro	24/x/85	Fotocopias	Auditores	4-6-86
25/11/20 OCT 85	Sr. Montenegro				7-5-86
25/11/20 OCT 85	Sr. Montenegro	24/x/85	Fotocopias	Auditores	4-6-86
25/11/20 OCT 85	Sr. Montenegro				8-5-86
25/11/20 OCT 85	Sr. Montenegro	24/x/85	Fotocopias	Auditores	5-6-86
25/11/20 OCT 85	Sr. Montenegro				2-6-88
24/11/30 OCT 85	Sr. Montenegro	24/x/85	Fotocopias	Auditores	31-5-86
24/11/20 OCT 85	Sub. Téc.				16/10/86
24/11/30 OCT 85	Sr. Montenegro	24/x/85	Fotocopias	Auditores	5-6-86
24/11/20 OCT 85	Sub. Téc.				
25/11/20 OCT 85	Sr. Montenegro	24/x/85	Fotocopias	Auditores	31-5-86
					9-11-85
					31-5-86
					5-6-86

REFERENCIA

24/10/30 OCT 85 → Sub. Téc.

30/x/85 T.I.N° 279/85 (1/1)

Sub. Téc. → Archivo

6336

Nº	FECHA	Hora Secret.	Hora de Ent.	PROCEDENCIA	DESTINO	ASUNTO
8505953	25 OCT. 1985			R e I	Biográfico	Parte de Informe Nº 440/85 - D.C. formado en el seno del F.A. la realización de una fiesta (1/1)
8505954	" "					" " Nº 435/85. Acto en el Liceo Nº 4 - (1/3)
8505955	" "	3611	0900	E-2	Biográfico	REI 860/85 - Ref. Memo 152/85. - Consulta de aspirantes a ingreso en el MSP por recomendaciones políticas (1/37)
8505956	" "			Secretaría / JI FFAA		1ª Orden de Servicios Nº 42/85 (1/2)
8505957	" "	3626		Dirección Gral. / Inspectoría	Archivo Ref. Antecedentes	Boletín Informativo 146 / Julio / 85 (1/63)
8505958	" "			La Democracia - pág 8 (25/X/85)		Informe realizar Conversaciones del 12 al 15 de diciembre (1/1)
8505959	" "			El Popular pág 12 (25/X/85)		Otras Partes - El hombre que no vuelve (1/1)
8505960	" "		1000	Brecha - pág 8 (25/X/85)		Recorte de pa el General (a) Con el mismo contenido del 25/X/85 (1/1)
8505961	" "			Brecha pág 2 y 3 (25/X/85)		Proyecto de documento Final Ref. a: Desaparecidos - Durante la dictadura (1/20)
8505962	" "		1105	Dpto. Sindicatos		Sumario de Información del 16 al 24/oct/85 (1/31)
8505963	" "					Antecedentes de varias personas (1/8)
8505964	" "		1200			Memo 1003/83 - Cont Jgl. Aut. 227/83 1/3
8505965	" "			DNII (Archivo Dpto. III / FFAA)		Ficha de antecedentes Ref. a: Rafael Cribari Barrios (1/1)
8505966	" "					" " Ref. a: José Miguel Arostegui (1/1)
8505967	" "					" " Ref. a: Erica Massera de Arostegui (1/14)
8505968	" "					F. Desplaz en el Exterior - Una nueva Instancia de Derecho para Dictadura (1/2)
8505969	" "					Antecedentes de la DEI - Ref. a: Rafael Fernando Pereira (NCN-T) 1/1
8505970	" "					" " " Ref. a: Oscar Ruben Rodriguez (1/1)
8505971	" "			Documentación del Archivo / Dpto III / SIFFAA		Antecedentes Ref. a: Manuel Cosiriza Escudero Ernesto y (1/1)
8505972	" "					Actividades de Nivia Morena (1/1)
8505973	" "					Cuba en Africa (1/5)
8505974	" "					Elementos de la CNT del Uruguay pertenecientes al PCU. (Río de Janeiro) - Situación de presos políticos en Uruguay (1/8)
8505975	" "					Relación y traducción del MR 8 con un pedido al PC. de Brasil - ETA (1/7)
8505976	" "					Resumen de prensa sobre ejército Latinoamericano (ECA) 1983 (1/3)
8505977	" "					Cuarta Internacional Comité Internacional (IV I CI) (1/33)
8505978	" "	-	1500	QCI / SIFFAA		Parte de Enfermo Nº 442/85 Ampliación 432/85 Ref. Ingreso del país de integrantes Montoneros Ex
8505979	" "	3639	1510	Dpto. EME		Ficha Nº 10818/85 (1/1) Aut
8505980	" "	3640		D-2 / BM DEN		Ficha Nº 10802/85 (1/1)
8505981	" "	3641		C-2 / ESTADO		Ficha Nº 054/85 (1/10)
8505982	" "	3642	1530	Dpto II / EME		Ficha Nº 8589/85 Ref. a: Jorge Luis Pereira 114/85 DCII Ref. Auto mantenido su archivo fue mitad en Florida Ex
8505983	" "	-	1700	Secretaría		Resumen de Prensa del 25/oct/85 1/8
8505984	" "	3647	1940	Dpto II / EME		Ficha Aut Nº 10781/SM/85 1/1

270

D :

- SALIDA -

FECHA	RECIBE	FECHA	SE CONFECCIONO	DESTINO	REFERENCIA
25/11/2000 cr 85	Sto Hontanilla	25/11/85	Fotocopia	Duplicado	
25-05400 cr 85	Sto Heredia		Fotocopia	Duplicado	
25104 00 cr 85	Sto Herrera				
25100 5 Oct 85	Sdo. R.				
25100 5 Oct 85	Sdo. R.				
25111 00 Oct 85	Sto Garcia				
20140 0 ENE 86	Sto Heredia	28/x/85	P.I. 45/85	E-2-N-2-A-2-D.E.I.-ONIT	18/12/85 Informe 27/85 (A-2) 1/1 8/11/85 Of. Jud. N° 993/85 (ONIT) Oficio - 12/11/85 Memo 485/85 DEI
25100 5 Oct 85	Sdo. Morales				4/11/85 PEI N° 880/85 (E-2) - RESIN N° 128/85 (N-2) 25/1
25 11 200 cr 85	Sto Hontanilla				
25 1250 Oct 85	Sdo. Morales				
28 08 10 Oct 85	Sdo. Morales	25/10/85	Fotocopia	Archivo - Of. II	III - Sto. Bello Sto. Alvarez
2 S/S/200	Sto Bello	28/x/85	Memo (A) N° 852/85	E-2	
		4/11/85	Memo (A) N° 853/85	D E J.	
		18/11/85	Memo (A) N° 854/85	C. 2/ESMERALDA	
28 08 08 Oct 85	Sdo. Morales	28/x/85	Fotocopia	Archivo - Of. II	Sto Heredia
	Sto Bello	11/11/85	Memo (A) N° 855/85	E-2	

ARCHIVO - FECHA
13-11-85
13-11-85
5-6-86
1-11-85
30-6-86
13-11-85
5-12-85
9-11-85
13-12-85
9-11-85
9-11-85
9-11-85
22-11-85
9-11-85
5-12-85
9-11-85
9-11-85
9-11-85
9-11-85
31-5-86
5-6-86
30-6-86

Nº	FECHA	Nº EST. SECRET	HORA de EST.	PROCEDENCIA	ASUNTO	DESTINO
SO 5985		3648	1740	Dpto II / DME		
SO 5986	26 OCT. 1985	3636				
SO 5987	" "	3633	1000	D. E. I.		
SO 5988	" "	3637				
SO 5989	" "	—	1110	Archivo Dpto. III / SIFFAA		
SO 5990	" "	—				
SO 5991	" "	—	1145	D. E. I.		
SO 5992	28 OCT. 1985	—	0830	Dpto. I / SIFFAA		
SO 5993	" "	—				
SO 5994	" "	—		Archivo Dpto. III / SIFFAA		
SO 5995	" "	—				
SO 5996	" "	—				
SO 5997	" "	—	1115	Dpto. I / SIFFAA		
SO 5998	" "	—				
SO 5999	" "	3634		Secretaría / SIFFAA		
SO 6000	" "	3635	1410	D E I		
SO 6001	" "	3645				
SO 6002	" "	3649	1145	Dpto II / EME		
SO 6003	" "					
SO 6004	" "	3630	1510	Dpto II / EME		
SO 6005	" "	—	1530	Sec. Ejecutivo		
SO 6006	" "	—	1200	Dpto I / SIFFAA		
SO 6007	" "	—				
SO 6008	" "	—	1850			
SO 6009	" "	—		RCI / SIFFAA		
SO 6010	" "					
SO 6011	29 OCT. 1985	—	0745	Dpto. I / SIFFAA		
SO 6012	" "	—	0945	R e I		
SO 6013	" "	—	0950	Dpto. III / SIFFAA		
SO 6014	" "	—		Busqueda pág 8. (12/9/85)		
SO 6015	" "	—	12ª	Conferencia pág 10-11-24 (3/4/85)		
SO 6016	" "	—		las Bases (29/9/85)		

A S U N T O

Ref. Acta Nº 473/ST/85

PEI 349/85 - (Amplía PEI 316/85) - Integrantes de la lista 3 en ADEMU - (Para Comunicado) 1/4)

PEI 343/85 (Publicó OPEC 188/85) - Terminando de carácter introductorio en la Sede Central del Min. COSA Intervencional 1/1)

PEI 316/85 - Elecciones gremiales en ADEMU - se presentaron 5 listas - (1/2)

Curriculum Vital de Raúl Leonard Cantz alez (1/3)

Antecedentes de la DNII de varias personas (1/25)

Ref. antecedentes del Inspector de Hacienda Gaforio Cardozo (1/1)

Informe 116/169 - Ref. a Palacios Gareca (Antecedentes del I.P.A) 1/1

Revista AUTENTICADA Nº 40 / OCT / 85 (1/54)

Antecedentes de varios oficiales proporcionados por la DNII (1/32)

Memo - Ref a - Datos biográfico de Personal de AUCAP (1/33)

Memo - Actividades de Raúl Leonard Arboleya (1/1)

Memo - Detención en C. Porto Alegre Pedro Ferro - Él de Bruni y Hs. del Carmen Hernández pasaportes falsos portando (1/1)

Memo - Actividades de Margarita Machado Tejada (1/1)

T.I. Nº 350/85 - Adj. Orden del COE 8597/85 y Comisión Militar 1) Anual - 2) CEITRO.

PEI Nº 342/85 Ref. Manifestaciones de Alicia SUAREZ PEREIRA supresión funcionaria B.XX

PEI Nº 353/85 Ref. Alcance contra funcionario de un Sdo del Ejército A Disposición 1/1

PEI Nº 864/85 Ref. Organigrama general de la Comando de Unidades Transferidas 1/3

PEI Nº 865/85 Ref. Memo 156/85 E-2 "Barrera de Seguridad Primaria" 1/3

PEI Nº 861/85 Ref. Personas que han peticionado el pasaporte para su retorno 1/4

Resumen de Prensa del 28 Oct 85 1/4

Informe Nº 143/85 Ref. Detenidos Estudiantes, Congreso UJC en Maldonado (1/3)

Parte de Informe Nº 444/85 Ref. Directiva del decreto Nº 26 Roberto PEREZ SOTO 1/1

Parte de Informe Nº 445/85 Ref. Continuidad de funcionarios de la Enseñanza 1/1

Parte de Informe Nº 446/85 Ref. Detenidos de Obreros del Transporte 1/2

Parte de Informe Nº 450/85 Ref. Detenidos de FUNSA (I.P.A) 1/1 copia original

Relación Numerada de Archivos y Fichas Varias de las FFAA en los años 1983/84/85 (1/2) Archivos de Inteligencia

Parte de Informe 447/85 - Adquisición de elementos de la Org. de Estados Americanos (OEA) 1/1 Biográfico

T.I. 137/85 - Adj. Diarios Oficiales Nos. 22035 al 22049 de fecha 7-8-9-10-14-15/X/85 1) Anual 2) Biográfico

Julio Marenales. "Sobre el problema de la Verdad no estamos suficientemente vacunados, los hay también fuera" (1/1)

Reportaje a Mauricio Rosencof (1/3)

HCN (+) Ellos son la Dictadura - Gremios - Materiales - Cantares del Rabadán (1/1) Biográfico

271

D-

- S A L I D A -

FECHA	RECIBE	FECHA	Fs	CONFECCIONO	DESTINO		REFERENCIA
28884000ct85	Sto. Robles	31/10/85		Fernando (a) No 8856/85	E-2		
		26/x/85		Fotocopia	Analistas	26102800085	8505988
28084000CT	Sto Morales						8504846
		28/x/85		Fotocopia	Analistas	28094000c8	8505986
28 114000ct85	Sto Arteaga						
1) 29100000c85	Sto Fernandez						
2) 29102500ct	Sto Robles						
1) 2) x 29104000ct85	Sto Fernandez	08/11/85		T. I No. 396/85	Dpto. II/SIPPAD		8506161
		28/x/85		Fotocopia	Analistas	28/6000ct85	
		29/x/85		Fotocopia	Analistas	29100000ct85	8600062
1) 03.205 Marzo 2) 29104000ct85	Sto. M. Garcia					28 6000 c.	6042
							6088
29104000CT85	Sto Fernandez	21/x/85		Ref. 56/85	Analistas	28 8300 c.	Sto Rodriguez
		28/x/85		Fotocopia		28 8300 c.	Sto Robles
29094500ct85	Sto Robles						
29104000CT	Sto Fernandez	29/x/85		Fotocopia	Analistas	29100000ct85	Sto Fernandez
1) 29100000ct85 Sto Fernandez							
2) 31+100 ct Sto Rodriguez							
29130000ct	Sto Rdz						

ARCHIVO

FECHA
30-6-86
31-5-86
30-6-86
5-6-86
5-12-85
5-6-86
31-5-86
5-6-86
5-6-86
31-5-86
31-5-86
31-5-86
9-11-85
6-6-86
30-6-86
6-5-86
20-5-86
20-5-86
20-5-86
20-5-86
20-5-86
20-5-86
17-9-86
22-11-85
15/9/86
15/9/86
19/9/86

Nº	FECHA	DPTO SECRET	AGTE de ENT.	PROCEDENCIA	DESTINO	ASUNTO
8506017	29 OCT. 1985	—		Las Bases (20/x/85)	Biográfico	MLN (T) ECOU de Rumiano ex. Cuadro Pirata. - Al Compañero Pedro Argenzbide (1/1)
8506018	" "	—		Las Bases pág 6 (29/9/85)		Lucio Yannelli "Rendirá por hasta el final - Caso Barbara Eloisa 1/1/2)
8506019	" "	—		La Democracia 4/10/85 (pág 6)		Tupamaro no visitaron el cad. Trabal " (1/1)
8506020	" "	—	1950	Ex. C/Inf. de Ejército	Antecedentes	Sol Aut. Ha 18/85 (1/1)
8506021	" "	3655	1350	E.J.		REIº 2878-2/85 Ref. Américo Paulo Tereso DARREGUS ofrece mercado en el exilio en AMBOLA 1/1
8506022	" "	3653	1350	Dpto II/EME		REI(1)Nº 858/DE/85 Ref. Víctima de Represión de acelero militarmente en ADIPA 1/2
8506023	" "	—				Parte de Informe Nº 440/R5/85 Ref. Relaciones Angoleño del Uruguay 1/2
8506024	" "	—				Parte de Informe Nº 449/R5/85 Ref. Presupuesto de la Embajada 1/2
8506025	" "	—	1410	REI/SIFFAA		Parte de Informe Nº 451/R5/85 Ref. Actividades en el Perú Cuzco 1/1
8506026	" "	—				Parte de Informe Nº 452/R5/85 Ref. Reuniones de la Unión Colorado y Batllista 1/1
8506027	" "	—				Parte de Informe Nº 453/R5/85 Ref. Estudiante Alicia DOZ YARCO 1/2 1/2
8506028	" "	—	1410	Dpto II/SIFFAA	Católico Bio	Parte Nº 043/85 Ref. Tendencias Teología - política dentro de la Iglesia
8506029	" "	—				Parte Nº 044/85 Ref: Panorama económico de Mozambique 1/2.
8506030	" "		1440 C6E -	Dpto II/E.M.E.	Aud	Recorte de Información del 10 al 22/oct/85 1/20 2) Bio
8506031	" "	—	1630	Dpto Adjuntos		Resumen de Prensa del 22/oct/85 1/5
8506032	" "	—	1720	Dpto III/SIFFAA		Tel Nº 588/10/85 Ref: Sol Aut Walter Barrios BORRAZA (Edilio expulsado M. Aguirre) 1/2
8506033	— —	3669	1324	Dpto II/E of E.		Directiva de Actividades Nº 104/85M/85 1/1
8506034		3670				Directiva de Actividades Nº 175/85M/85 1/2
8506035	30 OCT. 1985	—	1105	La "Junta" de la Hora (30/x/85)	Bxx	Invitados de la semana: Aurelio Gonzalez - Nelson Lauriño Rovere. Gerónimo Cardozo 1/1/4
8506036	" "	—	—	DEPTO. I/SIFFAA	Bxx.	Documentos remitidos a Gral. Luis Fabini
8506037	" "	—	1210	Asamblea pág 7 (30/x/85)	Bxx (copia c/	Entrando con López Silva en el penal de Punta Carretas 1/1/4
8506038	" "	—		Asamblea pág 10 (30/x/85)		Ref. a Desaparecidos Mario Julio (1/1)
8506039	" "	—		La Hora pág 9 (30/x/85)	Carp. Uruguay	Ref. Arturo Manuel Brieba y Eduardo Bleier - desaparecidos 1/1/4
8506040		3671	1500			Ref. Nº 868/DE/85 Ley PEF 2510/85 del comando A. Aéreo Ref. remite "U. ROSIER" el cual P. MONTAÑEZ
8506041	" "	3673	1510	Dpto II/E of E		PEF(1)Nº 869/DE/85 Ley PEF 2510/85 Ejte Nº 5 Ref. Dpto Solid y Buenos Proyecto de Buenos Seres 1/5
8506042	" "	3674				PEF(1)Nº 871/DE/85 Ley Aero (5)/85 Ampliación 156/85 Ref. Consejo de Educación Primario 1/2
8506043	— —	3625	1520	ES. MAR CO		Nombramiento 822317 Ley 2255/85 Inst 3ª 5. Ref. Dejar sin efecto copia de Juan B. CLEMENT 1/3
8506044	— —	—	1535	RcI/SIFFAA		Parte de Informe Nº 455/R5/85 Ref: Instituto de Profesores Artigas 1/2
8506045	— —	—				Parte de Informe Nº 454/R5/85 Ref. Colegio de Procuradores Facultad de Derecho 1/34 -
8506046	— —	—	1538	V.P. Dpto - Sec 3ra		Parte Nº 882/85 Ref. Novedades de personas presentes en el [illegible] 1/2
8506047	— —	3672	1550	Dpto II/E.M.E.		PEF(1)Nº 867/DE/85 Ley PEF 09/85 DE Nº 1 Ref. Agresión de palabra y de hecho 1/2
8506048	— —	3661	1520	Dpto Div BMB A		Informe de Inteligencia Nº 125/85 Ref. Agresión realizada por un Funcionario de esa 1/1

Nº	FECHA	Nº ENT. Secret.	HORA de ENT.	PROCEDENCIA	ASUNTO	PASA DESTINO
850604	30 OCT. 1985	3654	1630	Juzgo Militar "6 A"	Tubo roto puesto al pecho del detenido (1/3)	Archivo
850605	" "	3675		J. M. Instrucción	REI Nº 6/52/85 Ref. el 24/oct/85 una denuncia con 2 peritos más lo notable (1/3)	Archivo
850605	" "	—	1800	Los Andes	Nº 348/85 Ref. Procesamiento - prisión preventiva del Sgto 2º Manuel R. PLAZA (1/1)	Archivo
850605	31 OCT. 1985	—	0830	D-2/EM/DE.IV	Reservado la Reunión del 30 oct 85 1/2	
850605	" "	—		R e E	PI 139/85 - Ref. Partido Comunista Francés - en Río Grande - Sol. aut. de Cesar Augusto Chiaffelli (1/4)	Archivo
850605	" "	—	0850		Parte de Informe 436/85 Nota presentada ante el Consejo de Educación Sec. por un grupo de padres de alumnos del Liceo 26 (1/5)	Archivo
850605	" "	—		Sección (SIFFAA	" " 457/85 - Interpelación del Diputado Radical por la ocupación del I.P.A (1/2)	Biográfico
				E-2	I.A. Orden de Servicio 43/85 (1/5)	Antecedentes
850605	" "	3686			Solicitud de Antecedentes 176/6/SM/85 (1/2) para contestar a la Escuela Militar	
850605	" "	3685			Solicitud de Información 266/85 (1/2)	
850605	" "	3684			" " " 270/85 (1/2)	
850605	" "	3683	1000	N-2	" " " 268/85 (1/2)	
850606	" "	3682			" " " 272/85 (1/2)	
850606	" "	3681			" " " 274/85 (1/2)	Antecedentes
850606	" "	—	1125	DTor. IMES	Solicitud de Antecedentes Ref. a Gregorio Carlozzo (1/4) Adj. R.E. Nºs 3255/73 - 850598	—
850606	" "	—	1145	Campaneno 31/X/85 1/4	Ref. cual (a) Pedro Montañez (1/1)	BRX
850606	" "	3664	0730	Secretario SIFFAA	INTI Nº 358/85 AD 870.114 Nº 852367/38 (1/1)	Archivo
850606	" "	—	1430	Los Andes	Listado Nº 8 "Acción Nacional Independencia de ADEN 1/4	Biográfico
850606	" "	—	1350	R e I SIFFAA	Parte de Inf. Nº - Ref. Washington CURBELO (Vecinos de Libres del Partido) 1/4	Biográfico
850606	" "	—		Opto I SIFFAA	Informe elevado en el año 1976 referente del Pilot NORES - MONTEVIDEO 1/4	
850606	" "	—	1630	Los Andes	Resumen de Prensa del 31/oct/85 1/6	Biográfico
850606	" "	—	1635	Dirección D. Nacional	Recurso 63668 y 16/83 Ref. Bogado Raúl (Mex) Artículo 141 inciso 2 y 3 (Expte) Partido CESTAU	
850607	" "	—	1820	R e I SIFFAA	Parte de Informe Nº 458/85 Ref. Weber "Willie" SORRENTO Hospital 439/85 1/1	Biográfico
850607	" "	—			Parte de Informe Nº 458/85 Ref. Reunión de la Residencia de la Comunidad Israelita	
850607	01 NOV. 1985	—		Opto. Audiencias	Sumario de Información del 24 al 30/oct/85 (1/25)	
850607	" "	—			REI Nº 198/85 - Propaganda marxista entre estudiantes (Bs. As.) (1/2)	
850607	" "	—			REI Nº 197/85 - Arresto de argentinos en el Sudoeste Peruano (1/1)	
850607	" "	—	0845	Opto II SIFFAA.	REI Nº 196/85 - Diario diario internacional de visitantes de izquierda (1/2)	Biográfico
850607	" "	—			REI Nº 195/85 - Repercusiones de la muerte del General John Galvin (1/2)	
850607	" "	—			REI Nº 194/85 - Inminente alejamiento de Ríos Ereñú (Jefe del E.M. del Ejército argentino) (1/2)	
850607	" "	—			Parte de Informe 460/85 - Gabriel Weis - estudiante del IPA (Prof. Perú) detenido solicita antecedentes y procesamiento (1/1)	
850607	" "	—	1010	R e I	" " " 461/85 - COSTA CRUZ - Enrique Pedro Pasaporte Peruanos - Ref. a la ocupación del IPA (1/1)	Biográfico
850608	" "	—			" " " 462/85 - "Jefe de Hierro (AT) División envío: Tenientes Pasaportes Peruanos en tránsito (1/2)	

DTor. IMES

Compañero

Secretario SIFFAA

Los Andes

R e I SIFFAA

Opto Investigaciones D. Nacional

R e I SIFFAA

Opto. Audiencias

Opto II SIFFAA.

R e I

D:

S A L I D A

FECHA	RECIBE	FECHA	DE CONFECCION Y SELLO	DESTINO		REFERENCIA	ARCH. FECHA
08/430 NOV		30/5/85		Dpto. Jurídico	30/7000 CS		
1) 260810 NOV	→ Sto Montenegro					6/11/85 Oficio 345/85 S/C. N° 4 (NOTA 12/85 (1/1) Anula recibo de la	20-5-66
2) 310810 OCT 85	→ Sto Montenegro	31/X/85	NOTA N°: 012/0-J/85	Reg. Caballería Mec. N° 4 (sobre personal)			
310 OCT 85	Jon Collins						
2) 310 OCT 85	→ Sto Montenegro	31/X/85					30-6-86
310 OCT 85	→ Sto TORRES Sto. DIZ.	1/11/85	P.I. No. 477/48/85	DE 10 DNI II		25/11/85 Of. 65: 1040/85 (adjunta) PS: 427/85 - 1/11/85 - T.I. No. 294/85 / Dpto. II / SIDE RR (1/1)	16-12-85 Cont. 30-6-86
310 OCT 85	→ Sto Montenegro	31/X/85	P.I. No. 388/85	Dpto. II / SIDE RR			
2) 26 NOV 86	→ Sto Montenegro Bldg. 1: Garcia	31/X/85 para rubricar	29/6/87 SAO. TORRES	Auditoria	3/1000 CS	Sto Montenegro	DNI I 7-11-6
310 SOCT 85	→ Sto Montenegro						31-5-86
		4/11/85	Memo (A) N° 873/85	Dpto. II / EME			2-6-88
		11/11/85	Memo (A) N° 874/85	ENGO.	Un recibo		
		11/11/85	Memo (A) N° 875/85	ENGA.			
31 OCT 85		6/11/85	Memo (A) 876/85	N-2	de recibo -		
		12/11/85	Memo (A) N° 877/85	N-2			
			Memo (A) N° 878/85				
		31/X/85	Memo (A) N° 836/85	Cnel Daniel Hegmann (Ctor. EMGS)			
31 OCT 85	→ Sto Montenegro						
31 OCT 85	→ Sto Montenegro	08/10 NOV 14/11/85					
SEW 3025	→ Sto Montenegro	31/10/85	T. I. N° 403/85	Dpto. II / SIDE RR		Sin cargo	
01 NOV 85	→ Sto Montenegro			Auditoria	3/1000 CS	Sto Montenegro	
3/1000	→ Sto Torres						31-5-86
01 NOV 85	→ Sto Montenegro						20-5-86
01 NOV 85	→ Sto Montenegro						20-5-86
							30-6-86
2) 19 SET 86	Sto a pedir ubicación 25/6/87 → Sto 1° Garcia → Sto TORRES	31/10/85	RECONOCIM	Auditoria - II	31 NOV 85 → Sto Montenegro		20-5-86
							2/6/88
01 NOV 85	→ Sto Montenegro	01/XI/85	FOTOCOPIAS	Auditorías	01 NOV 85 → Sto Montenegro		23-6-88
							31-5-86
							13-5-86
							23-6-88
01 NOV 85	→ Sto Montenegro						
01 NOV 85	→ Sto Montenegro	01/XI/85	FOTOCOPIAS	Auditorías	01 NOV 85 → Sto Montenegro		20-5-86
							27-5-86
							27-5-86

Nº	FECHA	ENTR. SALIDA	HORA de ENT.	PROCEDENCIA	ASUNTO	PASA A: DESTINO
850608[illegible]	01 NOV. 1985	–	1010	R e I	Parte de Informe 463/85 - Movilización Bda Noviembre (1/1)	Biográfico
8506082	" "	–		Búsqueda pág 10 (1/11/85)	Comunicación en diciembre (Hoy hexateuteridrina ¿definitiva estrategia?) Miembros del M.N. crean comité para defender (1/1)	Biográfico (copia)
8506083	" "	–		El Popular pág 8 (1/11/85)	Más acusaciones de desaparecidos	Conf. Disap.
8506084	" "	–	1130	Búsqueda pág 8 (1/11/85)	Ver primera plana de la investigación de Guardia con exclusión directa de 46 comisarios, uniformados y 3 extranjeros	Conf. Disap. (copia)
8506085	" "	–		Brecha pág 6 (1/11/85	Reentrevista de la prensa al Ex. Sdo. Ariel Lopez Libra (1/1)	3 x x Copia
8506086	" "	–		Búsqueda pág 8 (1/11/85)	Orden de arresto a Gavarro y Cordero - Negh. infraestructura entrevista con Michelini (1/1)	Archivo Copia
8506087	" "	3685		D . E . I .	PEI 218/85 - Boletín del COSMOS 2ª época Nº 1 - Memoria Cumplida de la Armada actividades del S.M.O. y resoluciones (1/6)	Biográfico
8506088	" "	3692		E - 2	PEI 872/85 - Cumplido PEJ 861/85 - fichas de personas que ingresaron al país para ser radicadas definitivamente procedente del (1/31)	1) Biog. 2) Biográfico
8506089	" "	3693	1150	D . E . I	PEI 355/85 - Adj. volante ref. a la Coordinadora de ollas populares (1/3)	Biográfico
8506090	" "	3694			PEI 356/85 - Adj. volante de la Federación de ANCAP (1/3)	Biográfico
8506091	" "	3698	1310	C-2/ESMACO	PEJ 98/85 - Volante - Charla con la Dra. Silva Caballo - ASCEEP-FES - Lic FES informe (1/4)	Biográfico
8506092	" "	3700	1530	Ref Boarinelli	D/ Nº 1639/85 SSI Ind 1/2	Antecedentes
8506093	" "	–	1600	R e I / SIFFAA	Parte de Informe Nº 464/R/85 ref Consejos de Salarios 1/2	Biográfico
8506094	" "	–			Parte de Informe Nº 465/R/85 ref. Paro y movilizaciones del UNTMRA 1/1	Archivo / Ficha
8506095	" "	–	1600	Sec Ejecutiv / SIFFAA	Resumen de Prensa del 1º Nov 85 1/11	y Carp. Disap.
8506096	04 NOV. 1985	–	0810	Dpto. I / SIFFAA.	PEI 0886/85 Lugares de reclusión de presos de Contrabando (inclusive armas) las cosas van bajo de los Pasos con muchas dificultades los regiones de (1/1)	Biográfico
8506097	" "	–	1000	La Juventud pág 4 (4-11-85)	Derechos Humanos - Se continúa avanzando (1/1)	Archivo / Ficha
8506098	" "	–		La Juventud pág 4 (4/11/85)	Desapariciones "Aire no se repite" (1/1)	y Carp. Disap.
8506099	" "	–	1200	Las Bases " pág 4 (03-11-85)	Artículo titulado "Wilby: Una sonrisa frisea (1/1)	Biográfico
8506100	" "	–	1200	Las Bases " pags 14/15/16/17 (3/11/85)	Entrevista a Héctor Lescano y Eleuterio Fernández (0/4)	Conocimiento
8506101	" "	–	1205	Secretaría / SIFFAA	Orden: Ref. A aspirita en Guardia de Prevención de los vehículos (1/3)	1) Cual 2) C
8506102	" "	–			T.I. No. 359/85 - BMW 8239 y anexado 2368 - 2370	
8506103	" "	–	1220	Te Cnel. Aguirre (EME)	Sol. aut. de Francisco Agustín Mila y Eduardo Carambula (1/3)	
8506104	" "	3714			Ejecutivo de Información Nº 275/85 1/2	
8506105	" "	3715			Ejecutivo de Información Nº 277/85 1/2	
8506106	" "	3716			Ejecutivo de Información Nº 278/85 1/2	
8506107	" "	3717	13	Ref Dpto I / E Y M. A	Ejecutivo de Información Nº 279/85 1/2	
8506108	" "	3718			Ejecutivo de Información Nº 280/85 1/2	
8506109	" "	3719			Ejecutivo de Información Nº 281/85 1/2	
8506110	" "	3720			Ejecutivo de Información Nº 282/85 1/2	
8506111	" "	3721	15	Dpto II / EME	T.I Nº 1810-2185 1/2	
8506112	" "	3722			Ejecutivo de Antecedentes Nº 177/85 1/2	

A.		SALIDA						ARC
FECHA	RECIBE	FECHA	SE CONFECCIONO	DESTINO			REFERENCIA	FECHA
011600NOV	Sdo O'Neill	01/NOV/85	Fotocopia	Analistas	011210NOV85	[illegible]		20-5-86
011205NOV85	[illegible]							31-5-86
011740NOV85	SOM Ré							
011205NOV85	Sdo. Melo							27-11-85
011400NOV	Sgto Vieira							9-11-85
040830NOV85	[illegible]	1/XI/85	Fotocopia	Analistas	011210NOV85	[illegible]		23-6-86
							8506004 - 8506158	4-3-86
011600NOV	Sdo O'Neill	1/11/85	Fotocopia	Analistas	011210NOV85	[illegible]		20-5-86
								20-5-86
		1/11/85	Fotocopia	Analistas	011430NOV	[illegible]		23-6-86
011600NOV	[illegible]	5/11/85	Memo (A) Nº 881/85	DNPC				
011830NOV	Sdo O'Neill	1/11/85	Fotocopia	Analistas	011650NOV	[illegible]		23-6-86
040830NOV85	[illegible]							13-11-85
051715NOV	Sdo O'Neill	4/11/85	Fotocopias	① Anal. ② III y ③ Re I	① [illegible] ③ [illegible] 041400NOV	[illegible]	041400NOV	23-6-86
041010NOV85	SOM Ré							16-11-85
051715NOV	Sdo O'Neill							16-11-85
041205NOV85	SOM Ré							8-11-85
								15/9/86
041205NOV85	Bo. Florindo							
051100NOV85	[illegible]	14/11/85	T.I. Nº 403/85	Opto. II/SIFFAA	—	Un Cuaderno.		
		4/XI/85	Memo (A) Nº 880/85	Manuel Aguirre (872)	—	Un Recibo.		
		12/11/85	Memo (A) Nº 884/85	N-2				
			Memo (A) Nº 885/85					
		14/11/85	Memo (A) Nº 886/85	N-2				
		14/11/85	Memo (A) Nº 887/85	N-2				
		14/11/85	Memo (A) Nº 888/85	N-2				
	[illegible]	6/XI/85	Memo (A) Nº 889/85	N-2	Un Recibo.			
		14/11/85	Memo (A) Nº 890/85	N-2				
041000NOV		7/11/85	Memo (A) Nº 891/85	DE III				
① 071015NOV	[illegible]	8/11/85	Memo (A) Nº 892/85	E-2				20-5-86

Nº	FECHA	Nº de Recibo	Hora de Entr.	PROCEDENCIA	ASUNTO	PASA A
850613		3722	1550	Dpto II / EME	Decreto de Junta Nº 178/3/SM/85	Jefatura
850614	" "	3702		E	PEI Nº 357 D. 2/85 ref. Panfleto de APU-UTU y ESEU-PIT-CNT (encontrados en [illegible] Cerro)	Secretaría
850615	" "	3703	1610	Dpto II EME	PEI Nº 87/3E/85 Rs/PEI 72/85 Asamblea SMU "La publicidad de los medios masivos"	Gabinete
850616	" "	3701		E. I	PEI Nº 354 D. 2/85 Ref. Disolución del F.A (D.A) de Soldados de Tabaré CAPURRO	Prog.
850617	" "	3705	1610	Dpto II EME	Sumario Ref "HON 26 de Marzo" (AT) Asesinato de Nuevos Unos "Soldados"	Cese
850618	" "	3704	1615	Dpto II EME	Sumario Ref Nº 23 del 29/oct/85	1 Bco
850619	5 NOV. 1985	-		Dpto. Auxiliares	Resumen de Tareas del 4/NOV/85 (1/9)	Biográfico
850620	" "	-	0810	M. D. N.	Boletín Reservado Nº 2369/31/10/85 - Resoluciones 63702 - 63703 - 16263 - (1/4)	3 x 4
850621	" "	-			Boletín Reservado Nº 2370/31/10/85 - Resoluciones 63682 - 63729 - Sentencia 12/85 - (1/6)	
850622	" "	-	1030	Dpto. I / SIFFNH	PEI 063/85 - Informe Criminal de ESEU (ASI-AFUTU) PIT-CNT Boletín Informativo de APUTU - PIT-CNT encontrados en UTU (1/26)	Biográfico
850623	" "	-	1200	La Hora - pag 2 (5/11/85)	46 militares y civiles involucrados en la desaparición de 16 uruguayos (1/1)	Cap. Insp.
850624	" "	-		La Hora - pag 4 (5/11/85)	Nueva documentación sobre tumbas clandestinas / Nuevas confirmaciones de NU en el Cerro de Colonia (1/)	Archivo
850625	" "	-	1350	E 5/6 FA (INT)	Padre E. I Nº 035/85 Ref. Grupo de Base de Derechistas Armados en las Fuerzas 1/5	
850626	" "	-	1350	R e I / SIFFNH	Padre de Inf Nº 467/85 Ref. Edición de A D E S 1/5	Biográfico
850627	" "	-	1350	R e I / SIFFNH	Padre de Inf Nº 466/85 Ref. Publicaciones "LIBERACION" 1/62	
850628	" "	-	1400	E A S.	Abogados de Solidaridad Ref. Juan Carlos VIERA	
850629	" "	-	1530	Sec Ejecutivo	PEI Nº 068/85 Resoluciones Ref Retención de haberes a empleados del Estado 1/2	Cese
850630	" "	3734	1540	D. E I	PEI Nº 363/2/85 Ref Amnistía para reclusos por Cap (Fed) MILTON SARKISSIAN 1/1	Gabinete 2
850631	" "	3730	1545	D. E II.	PEI Nº 285/85 Ref: Detención de "LAVALLEJA" y Alfredo ZAFFARONI el 22/oct/85 1/2	1) Cardozo
850632	" "	3728	1600	Dpto II EME	PEI Nº 378/3E/85 Ref: Reorganización de grupos izquierdistas en clandestinidad frente a [illegible] 1/1	Bco Hay.
850633	" "	3726			PEI Nº 381/3E/85 Ref: PEI 118/85 D E II Artículo "LA NUEVA EPOCA" difundido el 8/oct/85 sobre fallecimiento de ORSAM RIOS 1/2	1) Cardozo 2)
850634	" "	3727			PEI Nº 382/3E/85 Ref: PEI 125/85 D E II Art "LA NUEVA EPOCA" difundido sobre "expulsión del ESU MENENDEZ - Bco H	
850635	" "	3724	1630	D E S	PEI Nº 11 D. 2/85 1/2	Jefatura
850636	" "	-		Sec Ejecutivo	Resumen de Prensa del 05/NOV/85 1/5	Biográfico
850637	" "	-	1710	CO C Inf de E	Planilla de Antecedentes Nº 018/SC 1/1	Archivo
850638	" "	-	1715	Dpto. I / SIFFNH	Oficio s/Nº del 05/NOV/85 Ref. Pedido Informe Gonzalez Palacio [illegible] Abogado contratado 1/1	Bco
850639	" "	-	1750	y Rel Sistema	Padre de Inf Nº 468/85 Ref: Pedido Información en el SIFFNH F.A.U 1/1	Biográfico
850640	" "	-			Padre de Inf Nº 468/85 Ref: Reunión Grupo Terrorista 1/9	
850641	06 NOV. 1985	-	0900	El País pag 7 - (6/11/85)	Informe sobre detenidos en Uruguay y Argentina hasta 1978 (1/)	Ref. Desp. y Arch.
850642	" "	-		Dpto. Auxiliares	Memo 067/85. Ref. Elecciones de ADEMU - Secretariado Ejecutivo (1/7)	Biográfico
850643	" "	-	0905	Reg. "Hangillo Server" de Cab. Nº 6	Solicitud de 9 delegados sindicales y líderes amnistiados (1/1)	Cardozo
850644	" "	-		Dpto. I / SIFFNH	Identificación 118/85 Reunión del Comité de Base "Manuela Tolja" del 26 de Marzo en Avda Italia y Bulevar de (1/1)	Biográfico

SALIDA

A: FECHA	RECIBE	FECHA	SE CONFECCIONO	DESTINO	REFERENCIA	ARC FECHA
04/06/85	Sr. Montenegro	6/21/85	Memo (A) N° 893/85	E-2		23-6-86
05/04/5/06/85	Dpto. Estadística	4/11/85	Resolución - Boxx	Fotocopia	05/04/5/06/85 Sólo Texto	
05/04/5/06/85	Sr. Montenegro					
05/04/5/06/85	Dpto. Estadística	4/11/85	Fotocopia	Resolución		7-11-85
06/10/5/06/85	Sr. Montenegro					
07/01/5/06/85	Dpto. Estadística	5/11/85	Fotocopia			7-11-85
1) 07/01/5/06/85	Sr. Montenegro					6-6-86
2) "						
05/04/5/06/85	Sr. Montenegro					
05/04/5/06/85	Sr. Montenegro					
05/04/5/06/85	Dpto. Estadística					
05/04/5/06/85	Sr. Montenegro	5/11/85	Fotocopia	Resolución	05/11/06/85 Sólo Texto	20-12-85
05/18/5/06/85	Dpto. Estadística					18-11-85
06/08/10/06/85	Sr. Montenegro					18-11-85
07/01/5/06/85	Dpto. Estadística	5/11/85	Fotocopia	Resolución	05/18/5/06/85 Sólo Texto	10-3-86
06/08/10/06/85	Sr. Montenegro					20-12-85
07/01/5/06/85	Sr. Montenegro					6-6-86
06/08/10/06/85	Sr. Montenegro					
06/13/5/06/85	Dpto. Estadística	5/11/85	Fotocopia	Resolución		20-12-85
1) 06/13/5/06/85	Dpto. Estadística					9-11-85
2) 07/01/5/06/85	Sr. Montenegro					17-9-86
06/08/10/06/85	Sr. Montenegro	5/11/85	Fotocopia	Resolución	05/13/5/06/85 Sólo Texto	23-11-85
1) 06/13/5/06/85	Dpto. Estadística					17-9-86
2) 07/01/5/06/85	Sr. Montenegro					6-6-86
06/08/10/06/85	Sr. Montenegro					6-6-86
05/16/5/06/85	Cbo. Martínez	2) 7/11/85	Resolución	DEI		31-5-86
06/08/10/06/85	Sr. Montenegro					
05/14/5/06/85	Cbo. Martínez	7/11/85	Memo (A) N° 896/85	Cs. Grad. de Ejecutó		
07/01/5/06/85	Sr. Rego					
06/08/10/06/85	Sr. Montenegro	7/11/85	Fotocopia	Resolución II-II	05/31/5/06/85 Sólo Texto	17-9-86
06/11/30/06/85	Sr. Montenegro	6/11/85	Memo S/N.	Secretaría		3/10/86
06/08/20/06/85	Sr. Re					18-11-85
06/11/20/06/85	Sr. Montenegro					6-6-86
06/02/5/06/85	Sr. Rego	13/11/85	Memo (A) N° 898/85	Reg. Cab. N° 6		
06/11/30/06/85	Sr. Montenegro	6/11/85	Fotocopia	Resol. - II y Res.	3506165	6-6-86

Nº	FECHA	Nº ENT SECRET	HORA de ENT.	PROCEDENCIA
850 6145	06 NOV. 1985	—	1115	Dpto. I/JJFFAA
850 6146	" "	—	1130	Dpto. IV/SIFFAA
850 6147	" "	—	1205	Dpto. I/JJFFAA
850 6148	" "	—		Dpto. IV/JJFFAA
850 6149	" "	—	1645	R E I
850 6150	07 NOV. 1985	3741	0825	E-2
850 6151	" "	3762		Centro Militar
850 6152	" "	—		D-2/EM/D.E.I.
850 6153	" "	—		D-2/EM/D.E.IV
850 6154	" "	3755		E-2
850 6155	" "	3740	0830	E-2
850 6156	" "	—		Dpto. I/SIFFAA
850 6157	" "	—		
850 6158	" "	3742		E-2
850 6159	" "	—		Dpto. Asesores
850 6160	" "	—		Secretaría/JJFFAA
850 6161	" "	3739		E-2
850 6162	" "	—	1000	La Hora pág 5 (6/NOV/85)
850 6163	" "	—		La Hora pág 4 (6/NOV/85)
850 6164	" "	—		R e I
850 6165	" "	—	1215	Dpto. I/SIFFAA.
850 6166	" "	—		Secretaría/JJFFAA
850 6167	" "	—	1400	Dpto I - ELDIA "LOS EJÉRCITOS"
850 6168	08 NOV. 1985	3773	0830	A-2
850 6169	" "	—		D-2/EM/DE.IV
850 6170	" "	3768		E.2
850 6171	" "	—		Opto - Auditores
850 6172	" "	3764		D.N.I.I
850 6173	" "	3763	0900	D.N-I.I.
850 6174	" "	—		Dpto - II/SIFFAA
850 6175	" "	—		
850 6176	" "	3769		E-2

ASUNTO	POSTA
Informe 31/85 - Ref. a la familia del Dr. Amuz Fadel Cesin, regresaron al país desde México (1/1)	DESTINO
T.I. No. 140/85 Orden Operaciones Nº 22042/44/45/46/47 de fechas 16/18/21/22/24/10/85	1) Bio 2) wanted 1) Anal 2) Bio (Ex)
Informe 01/85 - Ref. al Dr Adolfo Barboza - (Corajo en la línea 185 de entre SA) 1/1	B x x
T.I. 143/85 - Remite 68 hojas de servicios y Hoja de Personal Subalterno (Ascensos ante del 30/11/85)	Hoja de Personal
P.N. Informe Nº 470/DI/85 REF: MLN "SANDINISTA" MEXICANO SOMETIDO A INTERROGATORIO "A"	1) ANALISTAS - 2) Bio
Ref 828/85 - Adj: "Cuadro de Conflictos laborales" período entre 01 y 31/Oct/85 (1/6)	(Biografico.
Nota 1400/85 (Ref. Aut.) 1/5	Antecedentes
Solicitud de Antecedentes Nº 709/85 (1/2)	Biografico
PEI 996/85 - Ref. a Juan Carlos Sanguinetti (MCN en C. Chuy) 1/2	Bio x x
PEI 833/85 - Ref. a Ex. Sdo. Raúl Lopez Silva en "Bar El Peñón" (1/3	Biografico
PEI 886/85 - Elecciones en la Fac. de Derecho (1/2)	Bio Biografico
Memo S/N - Ref. al Semanario "La Juventud" del 30 y 28/Oct/85 (Variación en el Consejo de Redacción y Consejo) 1/2)	Bio Biografico
Memo S/N - Ref. a Lucia Topolansky (Solo 6 del 29 Colonia y algunos otros indicados Nancy Pierri - MCN) 1/1	Bio Biografico
PEI 889/85 (Ampliación PEI 872/85) Fichas de personas que regresaron al país desde el exterior para su radicación (1/29)	1) Bio 2) Bio Biografico
Resumen de Prensa del 6/NOV/85 1/5	1) Anal 2) CEP
T.I. 362/85 - B.M.ON. 8242 - Reservado 2371/72/73 y Comunicaciones CGE 85	(Bio x x
PEI 884/85 (Ref. a PEI 348/85/DEI) - Fallecimiento de S.S.FF.AA. Alicia Suarez Arrieta (1/1)	Bio y Resumen) (Ex
Hacia el VI Congreso de FEDEFAM (1/1)	Exp Anal " (Ex
La Investigadora sobre desaparecidos Terminó su Trabajo; ¿Cuál es su deseo ahora los tiempos D.N.?	Bio Grafico
Parte de Informe 471/85 - (Ref. a Congreso de la "Federación de Familiares (FEDEFAM) (1/1)	Biografico
Informe 118/85 - (Amplía Nº 850 6144) Reunión del 26 de Marzo" (1/1)	Cuadro de Conflictos 2 Asunt
Orden de Servicios Nº 44/85 (1/2)	
Recibo del 14 al 20 socios de Fundación Friedrich Ebert inaugural centro en Montevideo	
PEI 829/85 - Ref. Aut. de W. Líder CESAR SILVA (pertenece a partido del Rev. Caballero Colombiano M-19) 1/1	1) Antecedentes
PEI 892/85 - (Fotocopia) 26/10/85 actos Plaza Libertad que Iban con la presencia del Canciller Colombiano Arango (Tema M.C.N y F.A) (1/4)	Bio Grafico
PEI 892/85 - (Amplía PEI 871/85) Adj. Memo 964/85 - Consejo Educ. Primaria - detalle de admitidos (1/3)	Bio Grafico
PEI 061/85 - Adj. Memo 069/85 - Ref. a "26 de Marzo" (AT) - Seis puntos" (1/4)	Bio Grafico
Memorándum Nº 048/85 - Ref. al Mov. Independiente "26 de Marzo" Seis puntos" (1/13)	Bio Grafico
Semi - Estado de Situación Nº 11 al 28/Oct/85 (1/35)	Bio Grafico
PEI 900/85 - Cotejamiento del Palacio de Justicia en Colombia (1/2)	Bio Grafico
PEI 901/85 - Ref. Prof. Mario Julio Mela (1/1)	Bio Grafico
PEI 893/85 - Adj. Parte Periódico de Información 12/85/D.E.II del 21/9 al 05/10/85 (1/10)	Bio Grafico

ENTRADA		SAIDA					REFERENCIAS	ARC
FECHA	RECEBE	FECHA	SE CONFECCIONO	DESTINO				FECHA
1) 06/11/30/Out								
2) 1) 06/11/5/Nov		6/x1/85	Fotocopia	Analistas	06/11/5/Nov		2602594	17-9-86
2) 07/11/30/Nov								13-11-85
06/12/0/Nov/85								
06/12/0/Nov								
06/12/0/Nov		06/XI/85	FOTOCOPIA 21/11/85 - Sgto. Vieira	OPERACIONAIS	06/12/5/Nov			17-9-86
07/01/5/Nov		07/x1/85	Fotocopia	Analistas	07/08/30/Nov/85			31-5-86
07/08/0/Nov		15/11/85	Fotocopia Numo (A) 910/85 (Tech. Armamento Sistema)					
		19/11/85	Numo (A) 901/85					
			Fotocopia Numo (A) 900/85 (504 Rel.)	Depto Pessoal				
08/11/0/Nov/85		7/11/85	Fotocopia	Analistas				
07/01/0/Nov/85		7/11/85	Fotocopias	1) Anal. 2) III 3) Rel	07/10/20/Nov/85			6-6-86
07/01/5/Nov/85		7/11/85	.. Fotocopias	Analistas	07/10/20/Nov/85			17-9-86
20/12/0/Nov		7/11/85	.. Fotocopias	1) Anal 2) III 3) Rel	07/10/20/Nov/85			10-3-86
07/00/5/Nov/85		7/11/85	.. Fotocopias	1) Anal. 2) III 3) Rel				6-6-86
1) 07/01/5/Nov								1-3-86
2) 07/01/5/Nov/85							8506088 - 6372	31-5-86
1) 08/11/20/Nov		15/11/85	P.I. Nº 406/85	Depto. II / SCFPOA				
2) 07/12/0/Nov/85		7/11/85	Fotocopia	Analistas	07/10/20/Nov/85		8506000	
07/10/5/Nov								9-11-85
07/10/0/Nov/85								16-11-85
08/11/0/Nov/85		7/11/85	Fotocopias	Anal - III - Rel			0714/30/Nov	6-6-86
								17-9-86
07/21/5/Jan/85								
08/11/0/Nov/85								7-11-85
1) 08/08/4/0/Nov/85		11/11/85 Numo (A) 904/85 - a ENGRA.						22-11-85
2) 13.1.000/Jan								
09.1.000/Nov		8/11/85	Fotocopia	Analistas	08/11/20/Nov		8506404	17-9-86
08/11/0/Nov		8/11/85	Fotocopias	Analistas			x 6042	17-9-86
13/15/30/Nov		8/11/85	PEI 069/85	A-2-P-2-E-2-N-2				6/10/86
28/800/ENE		8/11/85	Fotocopias	Depto II / III / 2				8-11-85
28/800/ENE/86				Analistas				
				Depto II				
08/11/0/Nov/85		8/11/85	Fotocopia	Analistas	08/11/20/Nov			30-12-85
								20-12-85
								17-9-86

Nº	FECHA	Nº ENT. Salida	HORA ENT.	PROCEDENCIA	A S U N T O	PASA A: DESTINO
8506177	8 NOV. 1985	—	0950	M. D. N.	EXP. Nº 85-119624 Denuncias Ref. a la desaparición de Julio Castro Vaz (1/8)	Carp. - Jzgo.
8506178	" "	—			Parte de Informes 475/85 - U.F.A. (estaría internado en una clínica en Israel) 1/1	CEPRODA
8506179	" "	—	1010	R e I	" " 476/85 - U.F.A. (la encontraría en Suiza internado en una clínica) (1/1)	CEPRODA
8506180	" "	—			" " 473/85 - P. Comunicado (Atacado a la realización de la Conferencia Nacional) 1/2	Biográfico
8506181	" "	3772	1005	E-2	PEI 898/85 - Adj. PEI 72/85/C.C.3. Llamada anónima a la guardia de recepción, existencia de un artefacto explosivo en el baño N° 1 Dra. Celia Rognoli (1/3)	Biográfico
8506182	" "	—		R e I	Parte de Informes 472/85 - Adj. Solicita N°2 de la Regional 2 del P.C.U. (1/9)	Biográfico
8506183	" "	3743		D. E. I.	PEI 219/85 - Ref. Ex Cnel. Adán Silveira Casas (cumple funciones de Portero en Canal 5 Sonic) 1/2 1) Bartolón Q.	
8506184	" "	3770		E-2	PEI 894/85 - Adj. PEI 42/85/C.C. Rec. 5 - Intervención del teléfono particular del Tte. 2do. (D2) Juan Camacho (1/3) 1) Bartolón Q.	
8506185	" "	3766	1005	E-2	PEI 896/85 - Adj. PEI 31/85/C.C. 10 - Actividades de los Ex. Sdos. Wilson Mello y Jesús R. Santana (1/3)	BxX
8506186	" "	3767		E-2	PEI 895/85 - Adj. PEI 287/85/D.E.I. - Artículo atinente a la publicación "NOTICIAS" del Sr. Braco y Fornos (ex Ltan) del S.M.D. Ref. a la expulsión	BxX
8506187	" "	—		Dpto. I / JIFFAA	Informe 118 - Adj. 9 Notas hoja (M.C.N.) 1/1	Biográfico
8506188	" "	3774		Dirección Gral. Estadística y Censos	Boletín Mensual Nº I - X / Octubre / 1985 (1/70)	Antecedentes
8506189	" "	—		Opto. Analistas	Semanario de Información del 30/OCT al 06/NOV/85 (1/31)	
8506190	" "	—			Resumen de prensa del 4/NOV/85 - apreciaciones de Raúl Sendic - Entrevista [illegible] (1/2)	
8506191	" "	3795			Solicitud de Información Nº 285/85 (1/3)	
8506192	" "	3796		N-2	" " Nº 287/85 (1/3)	
8506193	" "	3794			" " Nº 284/85 (1/2)	
8506194	" "	3793		E-2	Solicitud de Antecedentes Nº 179/85 (1/1)	
8506195	" "	3792		Bn. Infantería Nº 6	Pedido de Información Nº 007/85 (1/1)	
8506196	" "	—		M. D. N.	Boletín Reservado Nº 9371/1/11/85 - (Colección 6374 - 6374 S - Sentencia Nº 1/85 - (1/11)	B xx
8506197	" "	—			" " Nº 9373/4/11/85 - Sentencia Nº 17/85 (Ofensa (MN) 1/3	
8506198	" "	3771		E.2	PEI 897/85 - Adj. PEI 11/85/F.A. 45 - Ingreso del Estado Mayor Nº 2 - (Ausente sin aviso) - Llamada Sondeo de los Gráficos del Club Atenas (1/4)	Biográfico
8506199	" "	—			PEI 62/85 - Adj. Memo 70/85 - Ref. Táctica Premisa de los Sentarios (1/2)	
8506200	" "	—	1215	Dpto. Analistas	PEI 64/85 - Adj. Memo 72/85 - Ref. Actividades de elementos subversivos en Bolivia (1/2)	(Biográfico)
8506201	" "	—			PEI 65/85 - Adj. Memo 71/85 - Ref. alojamiento del Gral. Hector Bolentini (1/2)	
8506202	" "	—	1600	JEI - Estadística	Anexo Nº 8506202 Adj. Of. 2º 85-108808 Ref. Juan Bautista OLIVENT TOLOSA 1/3	Ref.
8506203	" "	3756		JEI - Estadística	Anexo Nº 8506187 Adj. Of. 85-108808 Ref. Solicita paradero del Ex. Fernando MIRANDA PEREZ 1/3	
8506204	" "	3787	1900	E.A.	PEI Nº 2220/21/85 Ref.: Solicitan Guardias en el Stud. Mundo Solidario en Tacuarembó (1/1)	
8506205	" "	3788		E.A.	PEI Nº 3610/28/85 Ref. Notorio a realizarse a Sociedad de empleados del Concepto de ATMS 1/2	
8506206	" "	3785		E.A.	PEI Nº 3620/28/85 Ref. Emisión de Ex-28 "Radio Imperial" los días sábados y domingos entre las 20 y 22 horas (1/2)	
8506207	" "	3786	1205	E.A.	PEI Nº 3647/28/85 Ref. Remite en Sobre Nº 1154 de Cno. Oriental Rocha 7673 1/1	
8506208	" "	3789			PEI Nº 3653/27/85 Ref. Solicitando del Teatro Balcón en el desalojo de ese Comando 1/1	

A: SALIDA -

FECHA	RECIBE	FECHA	SE CONFECCIONO	DESTINO		REFERENCIA
08 1100 NOV	Joh. Ré					
Bajo para ejecución 23/6/87	1ª Cons	a Sto. Torres	Fotocopia	Analistas		
08/1100 NOV 23/6/87	Sto	a Sto. Torres	8/11/85 Fotocopia	Analistas	08/1200 NOV	
..	Lda Montenegro	"	Fotocopias	Analistas y III ②		
08/1100 NOV 85		"				
1) 08/1500 NOV	Sdo. Ureña	"				
2) 08/1500 NOV	Sdo. Ureña	"				
1) 08/1500 NOV	Sdo. Ureña	"				
2) 08/1500 NOV	Sdo. Ureña	"				
08/1100 NOV	Sdo. 1ª Cons	"				
08/1100 NOV	Sdo. Montenegro	"				
08/1100 NOV	Sdo. Montenegro	"			08/1200 NOV 85	
08/1045 NOV 85	Sdo. Montenegro	"				
08/1100 NOV	Sdo. 1ª Cons	"				
13/1040 NOV 85	Sdo. Montenegro	8/11/85	E.F. No 397/85 Fotocopia	opt. III / SIFFOA Analistas		11/11/85 TI Nº 289/85 de remitido contabilidad
08/1000 NOV	Sdo. O'Neill.	8/11/85	PEI 62/85	A-2-C-2-E-2-N-2		
		8/11/85	PEI 64/85	A-2-C-2-E-2-N-2		
08/1000 NOV	Sdo. O'Neill.		PEI 65/85	A-2-C-2-E-2-N-2		
08/1000 NOV	Sdo. O'Neill.	8/11/85	FOTOCOPIAS	Analistas Ref. y Op III		
11/10 NOV 85	Sdo. Morales				08/1800 NOV	
08/1000 NOV	Sdo. O'Neill.				20/1130 NOV	Los Ríos
						Sco 6393 Manrique - Sco 6391 - 6205

FECHA
18-11-85
2-6-88
20-12-85
6-6-86
20-12-85
3/10/86
15/3/87
20-12-85
23-6-88
17-9-86
17-9-86
20-12-85
20-12-85
31-5-86
20-12-85
6/10/86
17-9-86
6-6-86

Nº	FECHA	Nº ENT. RECEPT.	HORA de ENT.	PROCEDENCIA	ASUNTO	PASS DESTINO
8506209	08 NOV. 1985	3790	1020	D. E. S	PEI Nº 366/85 Ref: Decano Paraninfo de la Universidad de la República el 29/oct/85	1/3 Bloque
8506210	" "	3791			PEI Nº 367/85 del 1/nov/85 Boletín Electoral de la Empresa PHILIPS	1/3 Bloque
8506211	" "	—	1120	R e S	Pedido de Informes Nº 477/85 Ref: Hostigamiento del UNTMRA	1/2 Bloque
8506212	" "	3794	1140	Dpto D E M E	PEI Nº 304/85 del 30/oct/85 Ref: Listado contra personal de esa Dirección	1/3 Bloque 1) Bautista
8506213	" "	3793	1140		PEI Nº 305/85 del 30/oct/85 Ref: Reajustes en Rubro de "Gastos del Colaborador"	1/3 Bloque
8506214	" "	3792	1810	Dpto Ing. QUIMICA	RESIN Nº 121/85 Ref: Cuestionario a ser llenado por Médicos Auditores en la Fase	1/2 1) Bautista 2
8506215	" "	—	1920	R e S	Pedido de Informes 1044/85 Ref: Unión Nacional de Trabajadores Cristianos	Bloque
8506216	" "	—	1930	D. Qual E. Cursos	Comunicado 5404/85 Ref: Marca Qual de los Cursos de Computación	1/2 Bloque
8506217	" "	3788			Comunicado 7400/85 Ref: Encuesta de Cobertura del Curso Qual de Bloqueo	1/
8506218	" "	—	1850	Dpto I - LA DEMOCRACIA	Recurso del 8/nov/85 Pag 2 y 3 Ref: Informe final de la Com. Investigadora de los Desaparecidos	Bloque
8506219	" " 1985	—	1750	Dpto I - LA HORA	Recurso del 08/nov/85 Pag 2 Ref: Desaparición forzosa de Nelson Mario Carballo	1/ Bloque
8506220	" "	—	0950	Dpto I - BRECHA	Recurso del 08/nov/85 Pag 2 Ref: Solo 46 culpables? Vinculación de la Cámara de	1/
8506221	" "	—	0810	Dpto I Sres	Boletín del "CLINICAS" Unión de Trab. del Hospital de Clínicas NOV/85	1/8 Bloque
8506222	" "	—	0810	D E S	Telegrama de Prensa Detenido por IM de 20 en "PLAZA CATALUÑA" el 25/oct/85 por	2 cautelares 1/6 primarias Bloque
8506223	" "	—	0950	Dpto Asesoría	Resumen de Prensa del 08/nov/85	1/ Bloque
8506224	" "	3792	1050	Dpto D E M E	Decreto de Autoridad Nº 1805 del 5/11/85	1/2
8506225	" "	3793			Decreto de Autoridad Nº 1806 del 5/11/85	1/
8506226	" "	3792			Decreto de Autoridad Nº 1807 del 5/11/85	
8506227	10 NOV. 1985		1300	D.N.I.	CHCD Nº 4960/81 (Dpto Hco) (P) de Ramón RODRIGUEZ CABRERA	1/3
8506228	" "				CHCD Nº 4961/81 (Dpto Hco) (P) Mariando Tercio FRANCO CLAVIJO	1/3
8506229	" "				CHCD Nº 4963/81 (Dpto Hco) (P) de Mario Cristino TELESCA INSAUSTI	1/3
8506230	" "				CHCD Nº 4964/81 (Dpto Hco) (P) de Martha Luis GONZALEZ VIERA	1/3
8506231	" "				CHCD Nº 4967/81 (Dpto Hco) (P) de Zully Mery LEDEZMA AFFONSO	1/3
8506232	" "				CHCD Nº 4968/81 (Dpto Hco) (P) de Mario del Rosario TOMAS IZCUA	1/3
8506233	" "				CHCD Nº 4971/81 (Dpto Hco) (P) de Heber Rosario GALEGO BENITEZ	1/3
8506234	" "				CHCD Nº 4974/81 (Dpto Hco) (P) de Blanca Esther PAGUNDEZ RODRIGUEZ	1/3
8506235	" "				CHCD Nº 4977/81 (Dpto Hco) (P) de Nilda Mario MOLFINO MARGENAT	1/3
8506236	" "				CHCD Nº 4978/81 (Dpto Hco) (P) de Marcelo LEQUIO ALAMO	1/3
8506237	" "				CHCD Nº 4979/81 (Dpto Hco) (P) de Enrique Julio A. TUCCI CENDAN	1/3
8506238	" "				CHCD Nº 4982/81 (Dpto Hco) (P) de Myriam Elizabeth HORCADA ALVAREZ	1/3
8506239	" "				CHCD Nº 4984/81 (Dpto Hco) (P) de Estela Raquel DENICOLAY MOREIRA	1/3
8506240	" "				CHCD Nº 4988/81 (Dpto Hco) (P) de Julio Eraldo PRINA ALONSO	1/3

A: FECHA	RECIBE	FECHA	SALIDA: SE CONFECCIONO	DESTINO			REFERENCIA	ARCHI FECHA
111000 NOV 85	Sdo. Morales			Dpto III - Rel	11 11 NOV		111100 NO - [illegible]	6-6-86
091000 NOV	Sdo. O'Neill						8506301	17-9-86
111400 NOV	Sgto. Vieira		FOTOCOPIA					20-12-85
121040 NOV	Sdo. Montenegro	9/11/85		Andestes	090830 NOV	Sdo. Nº M. Bayed.		31-5-86
091000 NOV	Sdo. O'Neill							6/10/86
111400 NOV	Sgto. Vieira							20-12-85
121040 NOV	Sdo. Montenegro							20-12-85
091000 NOV	Sdo. O'Neill							
091800 NOV	[illegible]							
081840 NOV	Sgto. Vieira	[illegible]	[illegible]	[illegible]			25/11/85 Dilig. 1075/85/ONII; (fs 1/5) 11 6/12/85 [illegible]	18-11-85
090750 NOV	Sgto. Vieira	12/11/85	PI Nº 099/D-I/85	E-2/A-2/N-2/DEI/DNII			21/11/85 PEI 945/85 (E-2) 1/5 - Resin 139/85 (N-2) 1/2	27-11-85
081000 NOV	Sdo. O'Neill	9/11/85	FOTOCOPIA	Andestes	090820 NOV	Sdo. Nº MB		18-11-85
090815 NOV	Sgto. Vieira							20-12-85
091000 NOV	Sdo. O'Neill							17-9-86
		23/11/85	Fermo (L) Nº 912/85	E-2				23-6-86
091000 NOV	Sdo. Montenegro	12/11/85	Fermo (L) Nº 913/85	E-2				
			Fermo (A) Nº 911/85					
121020 NOV	Sgto. [illegible]							13-12-85
								13-12-85

Nº	Fecha	Nº Ent. Secret.	Hora de Ent.	Procedencia	Asunto	Pas. Destino
8506241	[illegible] 1983			DNSS	CHCP Nº 4989/81 (Dpto Mdeo) (P) de Luis Venancio M. REISSIG FLORES 1/3	CHC
8506242					CHCP Nº 4990/81 (Dpto Mdeo) (P) de Carlos Alberto DEPAULI ASTRALDI 1/3	
8506243					CHCP Nº 4994/81 (Dpto Mdeo) (P) de Juan Carlos CACERES RODRIGUEZ 1/3	
8506244					CHCP Nº 4995/81 (Dpto Mdeo) (P) de Rose Mary CASTRO MARTIN 1/3	
8506245					CHCP Nº 4996/81 (Dpto Mdeo) (P) de Mary Graciela A. LENDLE VARALLA 1/3	
8506246					CHCP Nº 4998/81 (Dpto Mdeo) (P) de Alberto David SERRA RE 1/3	
8506247					CHCP Nº 5000/81 (Dpto Mdeo) (P) de Elias Nelson MORE BAPTISTA 1/3	
8506248					CHCP Nº 6312/81 (Dpto Mdeo) (P) de Juan Pedro CUELLO 1/3	
8506249					CHCP Nº 6316/81 (Dpto Mdeo) (P) de Delia Susana PERRARIO PEIRANO 1/4	
8506250			1630		CHCP Nº 6324/81 (Dpto Mdeo) (P) de Pablo Reuben FERNANDEZ OLIVERA 1/3	
8506251					CHCP Nº 6327/81 (Dpto Mdeo) (P) de Elido Cosme GONZALEZ TRIAS 1/3	
8506252					CHCP Nº 6336/81 (Dpto Mdeo) (P) de Italo Liendo HERNANDEZ 1/3	
8506253					CHCP Nº 6343/81 (Dpto Mdeo) (P) de Mario Nildo MARQUEZ TRIAS 1/3	
8506254					CHCP Nº 6348/81 (Dpto Mdeo) (P) de Miguel Ramon PASCALE SFORZZA 1/3	
8506255					CHCP Nº 6358/81 (Dpto Mdeo) (P) de Felipe RAMIREZ 1/3	
8506256					CHCP Nº 6359/81 (Dpto Mdeo) (P) de Francisco PEREZ MEIJIDEZ 1/3	
8506257					CHCP Nº 6363/81 (Dpto Mdeo) (P) de Antigas MARTINEZ BURGUEÑO 1/3	
8506258					CHCP Nº 6365/81 (Dpto Mdeo) (P) de Nelson Sen MARTINEZ BOSSOLASCO 1/3	
8506259					CHCP Nº 6366/81 (Dpto Mdeo) (P) de Alberto Omar MORALES MARREGUY 1/3	
8506260					CHCP Nº 6371/81 (Dpto Mdeo) (P) de Eliberto Rolando GUTIERREZ GIUSSO 1/3	
8506261					CHCP Nº 6392/81 (Dpto Mdeo) (P) de Washington Ceferino GONZALEZ DELACRUZ 1/3	
8506262					CHCP Nº 6397/81 (Dpto Mdeo) (P) de Rubelo Nelly PEREIRA AROSTEGUI 1/3	
8506263					CHCP Nº 6398/81 (Dpto Mdeo) (P) de Estela Teresita FOSSEMALE BRUM 1/4	
8506264					CHCP Nº 2989/82 (Dpto Canelones) (I) de Antigas Heriberto HERNADEZ ACEVEDO 1/3	
8506265					CHCP Nº 4153/80 (Dpto Maldonado) (P) de Ricardo Nelson RODRIGUEZ QUEIROLO 1/3	
8506266					CHCP Nº 4339/80 (Dpto Maldonado) (P) de Juan Felipe CEDRES 1/4	
8506267					CHCP Nº 4356/80 (Dpto Maldonado) (P) de Felipe ROSALES 1/4	
8506268					CHCP Nº 4384/80 (Dpto Maldonado) (P) de Ramon Eduardo SUAREZ MARQUEZ 1/4	
8506269					CHCP Nº 4490/80 (Dpto Maldonado) (P) de Jose Alberto SAVIOGIAMBRUNO 1/3	
8506270					CHCP Nº 4502/80 (Dpto Maldonado) (P) de Norma Rosa GONZALEZ 1/4	
8506271					CHCP Nº 4691/80 (Dpto Maldonado) (P) de Luis Alberto DA SILVA 1/4	
8506272					CHCP Nº 4718/81 (Dpto Maldonado) (P) de Santiago Aquiles BLANCO RODRIGUEZ 1/3	

A:		SALIDA				REFERENCIA	ARCHI
FECHA	RECIBE	FECHA	SE CONFECCIONO	DESTINO			FECHA
12/09/85							13/12/85

Nº	FECHA	Nº ENT. SECRET	HORA de ENT.	PROCEDENCIA	ASUNTO	PAS DESTINO
506273	10 NOV. 1985				CHCP Nº 4733/81 (Dpto Maldonado) (P) Santiago Agustín LABEGA 1/4	
506274					CHCP Nº 4737/81 (Dpto Maldonado) (P) de Roberto Rubén NUÑEZ SENCION 1/4	
506275					CHCP Nº 4753/81 (Dpto Maldonado) (P) de Justo Domingo GONZALEZ SALVATIERRA 1/4	
506276					CHCP Nº 4759/81 (Dpto Maldonado) (P) de Gualberto Adolfo RUIZ 1/4	
506277					CHCP Nº 4818/81 (Dpto Maldonado) (P) de Oscar Horacio MONTALDO GONZALEZ 1/4	
506278					CHCP Nº 4819/81 (Dpto Maldonado) (P) de Nelson Eleonor GOMEZ REYES 1/4	
506279					CHCP Nº 4965/81 (Dpto Maldonado) (P) de Raúl Walter DE LEON BETANCUR 1/4	
506280					CHCP Nº 5182/81 (Dpto Maldonado) (P) de María Isabel MOREIRA GARCIA 1/5	
506281					CHCP Nº 022/81 (Dpto Paysandú) (P) de José Enrique GOLZADA DUARTE 1/4	
506282					CHCP Nº 036/81 (Dpto Paysandú) (P) de Raúl ESTEVES FERNANDEZ 1/5	
506283				1840 DNII	CHCP Nº 038/81 (Dpto Paysandú) (P) de Agustín Alberto ACOSTA CONTº 1/5	
506284					CHCP Nº 046/81 (Dpto Paysandú) (P) de Luis Alberto DA COSTA ORELLANO 1/3	CHC
506285					CHCP Nº 060/81 (Dpto Paysandú) (P) de María Elena DE GREGORIO REGGIARDO 1/4	
506286					CHCP Nº 064/81 (Dpto Paysandú) (P) de Héctor Oscar CARRASCO GARCIA 1/3	
506287					CHCP Nº 065/81 (Dpto Paysandú) (P) de Horacio Evaristo ANSELMI CASTELLANO 1/4	
506288					CHCP Nº 088/81 (Dpto Paysandú) (P) de Ricardo María MOLINELLI ROTUNDO 1/4	
506289					CHCP Nº 098/81 (Dpto Paysandú) (P) de Nicolás PODCHIBIAKIN KUGAN 1/4	
506290					CHCP Nº 113/81 (Dpto Paysandú) (P) de Alberto Aldemar BENTANCOURT SANCHEZ 1/6	
506291					CHCP Nº 115/81 (Dpto Paysandú) (P) de Ramón FRANCOLINO ARMANDO 1/4	
506292					CHCP Nº 125/81 (Dpto Paysandú) (P) de José Arnoldo SUAREZ PARODI 1/3	
506293					CHCP Nº 18/82 (Dpto Mdeo - Secc 22a) (I) de Víctor Francisco FEISER KOLTO 1/3	
506294					CHCP Nº 102/82 (Dpto Mdeo - Secc 21a) (I) de Dorval GIMENEZ ESPOSITO 1/2	
506295	11 NOV. 1985		1020	Secretaría S.I.FF.AA.	TJ Nº 364/85 Adj. Bol. M.D.N. 8243	1) Analistas 2) Cepa
506296	" "		1600	RC I/SITRAS	Parte de Informe Nº 479/85 Ref. Secretaría de Asuntos Sociales del P. Nacional 1/2	Biográfico
506297	" "				Parte de Informe Nº 474/85 Ref. Información del Frente Sindical 1/2	
506298	" "		1650	Sec. Analista	Resumen de Prensa del 09/NOV/85 1/5	Biográfico
506299	" "				Resumen de Prensa del 11/NOV/85 1/8	
506300	12 NOV. 1985			Dpto. I/SIFFAA 2º año oficial 23045 / 21/oct/85	Memo. S/D - Creación de la Editorial Compañero SRL (PUP) 1/2	Biográfico
506301	" "	3809		E-2	PEI 909/85 (Adj. PEI 367/85 D.E.I.) - Ref. elecciones en la Empresa PHILIPS (1/4)	Archivo
506302	" "	3800	0840	DNII (3/11/85 - Memo Secreto)	Memo Secreto 49/85 Ref. Empresas Comerciales - propietarios vinculados o pertenecieron a organizaciones subversivas (1/13)	Biográfico
506303	" "	3811		E-2 (3)	PEI 907/85 Adj. PEI 220/85 DEI - Elecciones gremiales en el Sindicato Unico de Automóviles con Tarimento y Telefonista (1/12)	
506304	" "	3807		S.S.FF.AA.	PEI 09/85 - Impreso que fuera entregado a cada participante al 3er Encuentro de Asistentes Sociales en el área de la salud (1/3)	Biográfico

A		S A L I D A					REFERENCIA	ARCH
FECHA	RECIBE	FECHA	DE CONFECCIONO	DESTINO				FECHA
121020NOV85	[signature]							13-12-85
111130 NOV. 191000NOV	[signature]	28/11/85	T.I. 433/85	Opto. II/SIFFAA	–	[signature]		
121040NOV85	[signature]	11/11/85	Fotocopia	Analistas	1118000NOV	[signature]		14-6-86 20-12-85 23-6-86
131040NOV85	[signature]	12/11/85	Fotocopia	Analistas	121400NOV	[signature]		14-6-86
131530NOV	[signature]	12/11/85	Fotocopia	Analistas	121400NOV	[signature]	8506210	27-11-85
121040NOV85	[signature]	12/11/85	Fotocopia	Analistas	121400NOV	[signature]	850 6204	13-11-85 20-12-85

~~81~~

281

Nº	FECHA	Nº EXPTE RECIBO	Nº HOJA de EXT.	PROCEDENCIA	ASUNTO	DESTINO
3506305	2 NOV. 1985		3775	E-2	J PEI 553/85 - Adj. PEI 14/85/II - Arrogado multes en Bolivia y PPI 05/85/Expediente Cita en Bolivia (1/18)	Biografico
3506306	" "		3816		J Oficio 1476/85 - Dejas sin efecto Sol. de captura de Zeballos Cuenca (1/1)	
3506307	" "	1005	3815	S.H. 1a. INST. 3er TURNO	V Oficio 1474/85 - " " " Sol de localizacion y conduccion de Gilberto Valdez (1/1)	Biografico
3506308	" "		3814		J Oficio 1471/85 - " " " " de Captura de Arce Hernandez (1/1)	
3506309	" "		-	Dpto. I / SIFFAA	J Memo 1/0 - Ref - a Lucia D'OTTONE de LOPEZ (1/1)	
3506310	" "	-	1080	Dpto. III / SI FFAA (archivo)	J Ref - a ciudadanos uruguayos en Rio (Brasil) 1/62	(Biografico i)
3506311	" "	3810	1020	E-2	J PEH 508/85 - Adj. PEI 361/85 DEI - Detenidos el Sindicato ATMA a empleados que no estan de acuerdo con Lopez (1/3)	Archivo
3506312	" "	-			V PEI 502/85 - Conferencia internacional de Partidos Marxistas Leninistas (1/2)	Biografico
3506313	" "	-	1145	Dpto. II / SIFFAA	J Memo 047/85 - Actividades del Terrorismo internacional en America Latina (1/14)	
3506314	" "	-			J Memo 046/85 - Evolucion del Movimiento Subversivo Colombiano (1/1)	Biografico
3506315	" "	-			V Recorte del 12/NOV/85 Pag 6 Ref Pacto expulsiones en el "26 de Marzo" se pronuncio	
3506316	" "	-	1337		V Recorte del 09/NOV/85 Pag 10 Ref "Formula Unidad Nac. Una eleccion para todos" 1/	Biografico
3506317	" "	-			V Recorte del 10/NOV/85 Pag 22 Ref - MLN(T) En 1971 ya estaba planeado la unidad con el Partido 1/	
3506318	" "	-			V Recorte del 08/NOV/85 Pag 5 Ref "Trabajan en busca de un espacio politico" 1/	Biografico
3506319	" "	-	1500	Dpto Antecedentes	V Resumen de Prensa del 12/NOV/85 1/8.	Biografico
3506320	" "	-			V Memo Nº 108/82 Ref Movimiento "26 de Marzo" detenidos en Rio de Janeiro 1/3	
3506321	" "	-			V Memo Nº 148/83 Ref Actividades Peleteiros en Brasil 1/1	
3506322	" "	-	600	Dpto III / SIFFAA	V Memo Nº 233/83 Ref: Publicacion del Frente Amplio en el Exterior 1/	Biografico
3506323	" "	-			V Memo Nº 293/82 Ref: Detenidos de organizacion del Frente Comunista 1/7	
3506324	" "	-			V Memo Nº 068/83 Ref Mario Enrique BIGLINO TRAVIESO 1/2	
3506325	" "	-			V Boletin "DESDE URUGUAY" Nº 8/83 primera Quincena de Sept/83 1/8	
3506326	" "	-			V Boletin "COMBATERO" del 1º/ABRIL/1983 Nº 83 "Segundo Espero 1/2	
3506327	" "	-			V Pasaje de Informe Nº 480/85 Ref Frente Comunista - Congreso PIT-CNT 1/	
3506328	" "	-			V Pasaje de Informe Nº 483/85 Ref Frente Amplio - Frente Sindical 1/	
3506329	" "	-	1200	Ref / SIFFAA	V Pasaje de Informe Nº 484/85 Ref PIT-CNT 1/	Biografico
3506330	" "	-			V Pasaje de Informe Nº 485/85 Ref F. Comunista - Frente Sindical (APS) 1/	
3506331	" "	-			V Pasaje de Informe Nº 486/85 Ref Del Pueblo Mejor, Comunismo en la Enseñanza 1/	
3506332	" "	-			V Pasaje de Informe Nº 487/85 Ref Lineas y Directivas del F. Comunista 1/	
3506333	" "	-			V Pasaje de Informe Nº 488/85 Ref Sectores de la "Tendencia" 1/	Biografico
3506334	" "	-			V Pasaje de Informe Nº 489/85 Ref Publicaciones de RUNSA 1/8	
3506335	" "	-	1485	Ref / SIFFAA	V Pasaje de Informe Nº 481/85 Ref Curso Especial en Rusia del F. Comunista 1/6	
3506336	" "	-			V Pasaje de Informe Nº 482/85 Anexo 441/85 Ref Citados en la Agenda quedan y Sec. Nº 2 P.C. Boletin	

A: FECHA	RECIBE	FECHA	SE CONFECCIONO	DESTINO			REFERENCIA	ARC FECHA
121040 NOV 85	[signature]	12/11/85	Fotocopias	① Anal. ② II ③ III ④ Re I	121400 NOV 1) [signature] 2) Sdo. [signature]	3) [signature] 4) [signature]		6-6-86
								27-11-85
								27-11-85
								27-11-85
121150 NOV 85	261000 NOV 85 Sdo. [signature]							22-11-85
131040 NOV 85	Sdo. Tacheda						850 620 S	25-6-86
121440 NOV	Sdo. Fonseca	12/11/85	Fotocopias	① Anal. ② III ③ Re I	121400 NOV 1) [signature] 2) [signature]	3) [signature]		20-12-85
		12/11/85	Fotocopia	analistas	121400 NOV	[signature]		23-6-86
121400 NOV	SOMRE							
121440 NOV	Sdo. Fonseca							14-6-86
121400 NOV	SOMRE							
121040 NOV	Sdo. Fonseca							19-6-86
121230 NOV	Sdo. Morales							23-6-86
								6-6-86
								20-12-85
								19-6-86
								31-5-86
								14-7-87
								6-6-86
								6-6-86
131530 NOV 85	Sdo. Fonseca	12/11/85	Fotocopia	Analista	121800 NOV	Sdo. de Mello		20-12-85
								6-6-86
								17-9-86
								20-12-85
								20-12-85
								20-12-85
								20-12-85
								20-12-85
		2/12/86 13/11/85	Fotoc. para II (Re I) autorizado por Jefe Opto. [illegible] a Sdo. [illegible] Fotocopia	Analistas	131530 NOV	[signature]	5951	6/10/86
								9-4-86

Nº	FECHA	Nº-ENT. RECIBIDA	HORA de ENT.	PROCEDENCIA	ASUNTO	DESTINO
8506337	2 NOV. 1985	3833	0840	Secretario	DI Nº 366/85 BYDN Nº 8284 1/1	Comando
8506338	"	3837	0840	"	DI Nº 362/85 Orden C.G.E. 85C8, Numeración 26, 28) Circular Nº 6 Estado LANGUIS 1/1	
8506339	13 NOV. 1985	-	0745	Dpto E - Doctrina Militar	Reenvío de 12/NOV/85 Pag 16 Ref. Edificamiento conducción estratégica y Táctica en operaciones conjuntas	Com
8506340	"	-	"	Jefe Ayudante	Comunicado Nº 2 del 14/8/85 de la Comisión de Programa 1/4	Grupo
8506341	"	-	0900	Dpto B/BME	Directiva de Junta - PE Nº 020/B/SM/85 A.G.P.U. 1/3	Jefe Ayud
8506342	"	-	0840	Dpto B/SIFFAA	PEI Nº 204/85 Ref. Gobierno unido el Nicaragua Ciudad de la Cruz de Nicaragua pedido	
8506343	"	3818		Dpto E-5	PEI Nº 2710-DES Ref. Fundación de Sociedades de Rep Italia con integrantes de Nacionalidad	
8506344	"	3843	0900	M.D.N.	PEI Nº 09/SPM/85 Ref. Boletín Informativo de AFO. (Asociación Funcionarios de Salud) 1/3	Com
8506345	"	3821		Dpto H/BME	PEI (1) Nº 881/BE/85 Ref. Exhibición de diapositivas sobre lucha anti-subversiva en área Nº 4 1/1	
8506346	"	3820		Dpto H/BME	PEI (1) Nº 906/BE/85 Ref. Resolución 85/85 (E-2) Nóminas de personas que se encontraban ocupando el 27/OCT/85 el [illegible]	
8506347	"	-		- ASAMBLEA	Recorte del 13/NOV/85 Pag 16 Ref. Comunicado del MLN(T) anuncia documento del PIT-CNT. 1/1	Grupo
8506348	"	-	1130	LA HORA	Recorte del 13/NOV/85 Pag 5 Ref. Agenda para la DD.HH. se pronuncian sobre el informe final de la Comisión parlamentaria 1/1	Cap
8506349	"	-		Dpto I ASAMBLEA	Recorte del 13/NOV/85 Pag 4 Ref. "Los muertos piden audiencia" 1/1	Archivo
8506350	"	-		ASAMBLEA	Recorte del 13/NOV/85 Pag 5 Ref. "Tabaré Vázquez recordado en grandes actos" 1/1	Archivo
8506351	"	-	1240	Dpto I - 2 HORAS	Recorte del 13/NOV/85 Pag 7 Ref. "Joven Uruguayo secuestrado en Cuba" 1/1	Cap
8506352	14 NOV. 1985	-			PEI 207/85 - SWAPO - Archivo de solicitud para instalar oficina en Argentina (1/1)	(Biográfico
8506353	"	-		Dpto. II/SIFFAA	PEI 208/85 - (Archivo para los "Hermanitos de Esperanza" (1/1)	Biográfico
8506354	"	3830			Fuente de Tramite: Recurso 822/138 - Dejar sin efecto Aplicatoria y Cobranza de María Sofía Vidal. Adj Oficio 349/85 (1/3) del 5-11-30 Tipico	Biográfico
8506355	"	3831	0800	Estado	" " " 8-04-89 - Adj. Of. Solicitando Certificado Antecedentes - Solicita en franquicia Ref. a Grecia del 01-07 (1/2)	Secretaría/SIFFAA
8506356	"	3844		ESTADO	Suministro de Información del 30/OCT el 5/NOV/85 (1/27)	Biográfico
8506357	"	3861		E-2	Solicitud de Información Nº 290/85 (1/2)	
8506358	"	3862		N-2	Nº 291/85 (1/2)	Antecedentes
8506359	"	3863			Nº 292/85 (1/2)	
8506360	"	-	0820	OCOA.	Relación de personas pertenecientes al Apoyo armado efectivo, a le cual fue dado de baja y se le determinó el (1/8)	Biográfico
8506361	"	-	1100	Búsqueda Fág 1. 14/11/85	Uruguayo desaparecido vive en el exterior - Ref. a: Aldo Arnoldo Lupati Paolillo (1/1)	Carp. Grup (varios)
8506362	"	-	1105	Depto IV/SIFFAA	TI Nº 145/85 - Adj - Diario Oficiales Nros. 28048/25/10/85 y 28049/1/11/85 (1	1) Anal. 2) Biográfico
8506363	"	-		Depto. II/SIFFAA	PEI 209/85 - (Apertado electoral parlamentario preocupan en las Fuerzas Armadas Argentinas (1/1)	Biográfico
8506364	"	3859			PEI 373/85 - Ofrenda de DD.HH. Trabajo en abogado y de Secretarios (1/3)	Biográfico
8506365	"	3858			PEI 376/85 - (Ref. a Detenidos Desaparecidos Cuyos Cobran un Sueldo mensual en la Caja de Ahorro y Crédito de Uruguay (1/1)	Biográfico
8506366	"	3856	1235	D.E.I.	PEI 324/85 - Ocupación de la Iglesia en la Ciudad "Iglesia Santa María" (1/2)	
8506367	"	3855			PEI 377/85 - Libro 13 - Documento recolección de firmas para Construcción de un liceo en el barrio Piedras Blancas (1/2)	Biográfico
8506369	-	3851		E-2	PEI 990/85 - Adj. Hecho 171/85 - Denuncia de personas que se encontraban ocupando el INAOO el 01/10/85 (1/8)	

D: FECHA	RECIBE	SALIDA FECHA	SALIDA SE CONFECCIONA	DESTINO	REFERENCIA D	ARC FECHA
12/18 NOV	Sdo. Morales	19 NOV 85	Fot. Ut. 433/85	Dpto. Defensa	Ver Cuaderno	
13/7 30 NOV	Sdo. Morales					27-11-85
15/09 45 NOV 85	Sdo. Morales	13/11/85	Fotocopia Memo (A) 920/85 (adjunto)	Anulado E-2	03/7 SNOV	20-12-85
13/5 30 NOV 85	Sdo. Morales	21/11/85	Memo (A) 936/85 (adjunto)			7-11-85
13/2 30 NOV	Sdo. Morales	13/11/85	FOTOCOPIA	Ver Anulado	13/5 NOV	19-6-86
13/430 NOV 85	Sdo. Morales					20-12-85
13/130 NOV	Sdo. Morales					20-12-85
13/530 NOV 85	Sdo. Morales					14/10/86
14/10/0 NOV 85	Sdo. Morales	14/11/85	Fotocopias	Dual ① ② ③ I II	14/020 NOV 85	14-6-86
		14/11/85	Fotocopias	Dual ① ② ③ I II		16-11-85
		14/11/85	Fotocopia	Wang	14/020 NOV 85 Sdo.	16-11-85
28/08 45 NOV 85	Sdo. Morales para tr. cuad. Trae única copia - Adjunto fotocopia de la fecha y del Doc. 2557/79. (autorizado este A cuad.)					
29/8 000 G.E.	Sdo. Morales	14/11/85	Fotocopia	Anulados	14/020 NOV 85	
14/14 30 NOV	Sdo. Morales	21/11/85	Memo (A) Nº 924/85	N-2		
		23/11/85	Memo (A) Nº 925/85	N-2		4-12-86
		21/11/85	Memo (A) Nº 926/85	N-2		08-11-85
14/010 NOV 85	Sdo. Morales	14/11/85	Fotocopia	Wang	14/020 NOV 85 Sdo.	12-11-85
14/330 NOV	Sdo. Vieira					20-12-85
15/09 40 NOV 85	Sdo. Morales	14/11/85	FOTOCOPIAS	Anulados	14/020 NOV 85	19-6-86
2) 15/800 NOV	Sdo. Morales					19-6-86
						20-12-85
15/09 40 NOV 85	Sdo. Morales					19-6-86
						14/10/86

283

A: FECHA	RECIBE	- SALIDA - FECHA	SE CONFECCIONO	DESTINO			REFERENCIA	ARCH FECHA
150940 NOV 85	Sdo. Morales	14/11/85	Fotocopia	Analistas	14/6 50 NOV	[signature]		10-12-85
								14-6-86
								14-6-86
150815 NOV 85	Sdo. Florindo	15/11/85	T. I. No. 405/85	Sub/Dtor./Ejercito	–	Un Cuaderno	* 8506158 - 8506533	4-3-86
150940 NOV 85	Sdo. Morales							27-11-85
								14-6-86
								19-6-86
								27-11-85
								5-12-85
								5-12-85
15 NOV 85	Sgto. VIEIRA							5-12-85
150940 NOV 85	Sdo. Morales	15/11/85	Fotocopia	Analistas	150940 NOV 85	[signature]		14/10/86
150815 NOV 85	Sdo. Florindo							
151800 NOV	Sdo. O'Neill							23-6-86
151145 NOV 85								17-9-86
								5-12-85
								5-12-85
								5-12-85
								5-12-85
								5-12-85
								5-12-85
								5-12-85
								5-12-85
								13-12-85
								5-12-85
								13-12-85
151800 NOV	Sdo. O'Neill	15/11/85	Fotocopia	Analistas	Rec. Jefe III 151720 NOV	[signature]	[signature] Sdo. [signature] 151730 NOV	14-6-86
								19-6-86
								14-6-86
161120 NOV 85	[signature]	16/11/85	Fotocopia	Anal.º Re F.º	[signature]	[signature]		22-11-85

84

Nº	FECHA	Nº ENT. SECRET.	HORA de ENT.	PROCEDENCIA
8506401	15 NOV. 1985	3879	1245	E. M. Centro Auto. E. M. D. Hª BYDE III Dpto B. BYE Rel I E-2 Rel
8506402	" "	3834		
8506403	" "	3871		
8506404	" "	3765	1740	
8506405	" "	3870	1745	
8506406	16 NOV. 1985	—	0900	
8506407	" "	3869		
8506408	" "	—	1100	Dpto. Asuntos
8506409	" "	—	1010	
8506410	" "	—		
8506411	" "	—		
8506412	18 NOV. 1985	—	0820	"El Diario" (14/11/85)
8506413	" "	3910	1045	D-2/EM/DE.I.
8506414	" "	—	1415	Cía C/Inf de E
8506415	" "	3895	1500	Secretario Sitras
8506416	" "	—	0635	R.C.I. Sitras
8506417	" "	—	1200	Sec. Asuntos Sitras
8506418	—	—		
8506419	" "	—	1750	Res/Sitras
8506420	" "	—		
8506421	" "	—		
8506422	" "	—	1800	Dpto III/SIFFAS
8506423	" "	—		
8506424	" "	—		
8506425	" "	—	1830	Dpto II/SITFAS
8506426	" "	—		
8506427	" "	—		
8506428	" "	3901	1845	D.E.I.
8506429	" "	3902		
8506430	" "	3903		
8506431	" "	3904		
8506432	" "	3905	1850	

D S U N T O

PAS

DNIE

DNIE

DNIE

- Rel Nº 370/D-2/85 Rel: Telegrama enviado a Cuba desde el Teléfono 952383 1/1 — Bio fraf
- Nº 1417/85 Rel Comunicación de la detención de los "Arcóbalos Chilenos" en Uruguay 1/2
- Rel Nº 2279/D-2/85 Rel. subs. MALZONE realiza averiguaciones sobre BUSTOS Nº 1 1/3 — Biogr
- Rel Nº 2928/85 Rel Presencia de Fernando ARAUJO en Plaza Libertad el 26/XII/85 1/1 — Andr
- Rel Nº 3232/85 Ad PEI 375/DEI Rel Ex-recluso Tenía Teléfono DUEÑAS ETCHEVARRIETA 1/2 — Bio fráfi
- Parte de Informe 492/85 Instituto Químico Antonio Lavariego - (posible punto perteneciente al Fuerte Solís antiguo) (1/1) — Biogr
- PEI 929/85 - Adj Nómina de personal que ocupaban el ZNET (sustituto del de Cuchilla Peinada) (1/9) — Biógr
- Parte de Informe 491/85 - Congreso PIT-CNT - Adj Programa - Balance y Resoluciones - Informe de finanzas (1/27) — Biógr
- Resumen de Prensa del 13/12/85 (1/11)
- " " del 14/12/85 (1/6)
- " " del 15/11/85 (1/5)
- Artículo titulado SENDIC declarado culpable (1/1) — Biografías
- Solicitud de Antecedentes D-211/0-2/985 (1/1)
- Rel Nº 2209/85 Rel Raúl A. BARON 1/1
- TIN 372/85 Ref BYDN 8245 Anula 8245 Anula Nº 2370 1/1 — Biográfico Sección
- Parte de Informe Nº 493/D-2/85 Rel Interrogatorio efectuado por el Dr. Pablo GONZALEZ el 1/2 — Biogr
- Resumen de Prensa del 16/NOV/85 1/1 — Biogr
- Resumen de Prensa del 18/NOV/85 1/1 — Biogr
- Parte de Informe Nº 484/85 Rel Situación en la Asociación 1/1 — Biogr
- Parte de Informe Nº 485/85 el Contacto realizado por el Grupo responsable de "VOZ" 1/1 — Biogr
- Parte de Informe Nº 496/85 Rel: Expedientes de ajustes tendientes a ser dados de baja 1/8 — Biogr
- Resumen de antecedentes de Omar Enrique LUCAS LOPEZ 1/1 — Biogr
- Adj Nº Rel Datos patronímicos de Rodolfo SACCONE REBOUR — Biogr
- Certificado Nac. de Nacimiento del Coronel FROS DOMELLI 1/2 — Biogr
- Adj Nº Rel Datos patronímicos de Juan Ariel HUNTER PIRIZ 1/2 — Biogr
- Antecedentes de Mario Daniel BARANDIARAN 1/1 — Biogr
- Antecedentes de Manuel A. NUÑEZ, Cristino B. PEREZ, Nelida B. PEREZ ALVAREZ 1/1 — Biogr
- Rel Nº 378/D-2/85 Rel Irregularidades en el Liceo Nº 19 1/1 — Biográfico
- Rel Nº 379/D-2/85 Rel: Vista Recaída en la Acc. de Derechos Civiles Seguido el 7/XII/85 1/1 — Biogr
- Rel Nº 380/D-2/85 Rel. Ex-Sdo 1º Ruben DOS SANTOS del Grup Nº 1 1/1 — Biogr
- Rel Nº 381/D-2/85 Rel: "BOSA" Manifestó en Consejo Nacional de Asuntos 1/1 — Biogr
- Rel Nº 382/D-2/85 Rel: Reunión en el domicilio de Jorge Raúl MELGAR LOPEZ 1/8 — Biogr

D		— S D L	I D A —		REFERENCIA	ARC
FECHA	RECEBE	FECHA	SE CONFECCIONO	DESTINO		FECHA
16/11/85	Sgt Costa Martins	16/11/85	Datoscopia	Auxiliares	180830 NOV 85 Sgt Martins	22-11-85
16/11/85	Sgt Costa Martins	15/11/85	FOTOGRAFIA	Auxiliar		09-6-86
		15/11/85	FOTOGRAFIA			14-6-86
		16/11/85	Datoscopia	Auxiliar		26-11-85
16/11/85	Sgt Costa Martins	16/11/85	Datoscopia			31-5-86
18/12/85	Sd Torres	18/11/85	FOTOGRAFIA	Apto. II	180830 NOV 85 Sgt Martins	20-12-85
18/12/85	Sd Torres					6-12-85
18/12/85	Sd Torres					17-9-86
16/11/85	Sgt Costa Martins					3-7-86
03/08/86	Sd Melo					14/10/86
18/08/85	Sd Martins					14/7/86
18/08/85	Sd Martins					3-7-86
18/08/85	Sd Martins					
18/08/85	Sd Martins					
03/08/86	Sd Melo					
19/11/85	Sd Martins					
19/09/85	Sd Martins					
19/09/85	Sd Martins					
19/09

~~85~~

285

Nº	FECHA	Nº ENT. SECRET.	HORA de ENT.	PROCEDENCIA	ASUNTO	DESTINO
8506433	18 NOV. 1985	3906	1000	D.E.I. Dpto. III/SIDE. D-2. SIDE. C-2 ESTADO E-2	PEI Nº 384/85 Ref. Cables transmitidos en Secreto (Nº 140) 1/2	Uruguay 1/2
8506434	" "	3907			PEI Nº 383/85 Ref. Cablegrama 73/85 E-2 Ref. Concepto organizado por grupos y funciones 1/2	
8506435	" "	3908	1015		PEI Nº 321/85 Ref. remisión de Protocolos Reservados redactados en los diferentes países	
8506436	" "	3909			PEI Nº 224/22-05 Ref. Creación de Delegación Opep con asentamiento en Roma	
8506437	" "	3914			PEI Nº 029/85 Ref. Material recibido en Servicio de la Oficial perteneciente al SIAFF. 1/5	
8506438	19 NOV. 1985	3916	0845		Semanario de Telecomunicaciones del 06 al 12/11/85 (1/28)	Bio gráfico
8506439	" "	3905		Direc. Gral. Impositiva	Boletín Informativo 145/1/11/10/85 (1/68)	Recortes
8506440	" "	—			Oficio 320/84 D.P. Concordia - Nota R 31/84.0/. 713 y 716/84 Mg. Policial 13 (Seguridad) Ref. a Carlos Castagliorio (1/1)	
8506441	" "	—	0850		Informe de antecedentes de la DNEI - Ref. a Fernando Sirio Corbo (1/5)	
8506442	" "	—		2pto III/SIDEFAD (del archivo)	Antecedentes de Luis Cristóbal Pessoa de Vargas (1/1)	
8506443	" "	—			Datos y fotografías de varias personas (1/2)	
8506444	" "	—	0930		Boletín Reservado Nº 2374/13/11/85 - Traducción 63766 - 63767 (Tte 1º Carlos Ferreira) - Resol 63768 (Mtro Ouro Preto Baena A/N) 1/3	Bio gráfico
8506445	" "	—			YPEI 271/85 - Transcripción de artículo publicado en Jornal do Brasil el 16/11/85 - Ref. Mov. Revolucionario Internacional (MRI) 1/2	
8506446	" "	—	1030		PEI 272/85 Arribo de Cubanos a nuestro país en la Finalidad de instalar embajada (1/1)	
8506447	" "	—			Memo 074/85 - Adquisición de muñecas uruguayas "Lourdes Peixoto" (AHVLP) Quitos "Lourdes Peixoto" (1/6)	Bio gráfico
8506448	" "	—	1200		Memo s/N - Ref. a 2do apellido de Julia en Granã es Olaizola (1/1)	Bio gráfico
8506449	" "	—			Memo Ref. a José Padilla Giglio (1/1)	
8506450	" "	—			Memo Ref. a Ana Ma. Sanchez Hernandez (1/1)	
8506451	" "	—	1230	Dpto I/SIFFAD.	Memo Ref. a Maria Lucia Fleury Rocha (1/1)	
8506452	" "	—			Memo Ref. actividades en Porto Alegre (1/1)	
8506453	" "	—			Memo Ref. a Rodolfo Carro y Arnaldo Rabellino (1/1)	
8506454	" "	—			Memo Ref. a Antonio Pinto da Silva (1/1)	
8506455	" "	—			Radio de Informe Nº 487/85 Ref. Federación Anarquista Uruguaya 1/2	Europa
8506456	" "	—			Radio de Informe Nº 488/85 Ref. Viaje a la URSS de Representantes PIT-CNT 1/1	
8506457	" "	—			Radio de Informe Nº 489/85 Ref. Nuevo Estado Batllista 1/2	
8506458	" "	—	1800		Radio de Informe Nº 500/85 Ref. Centro de Estudios de America y Europa (CEDADE)	
8506459	" "	—		RED SIFFAD	Radio de Informe Nº 501/85 Ref. Instituto de Trabajadores Antiguos 1/2	
8506460	" "	—			Radio de Informe Nº 502/85 Ref. Deputados Pablo Millor 1/1	
8506461	" "	—			Radio de Informe Nº 504/85 Ref. Asambleas en INLAS 1/2	Europa
8506462	" "	—			Radio de Informe Nº 505/85 Ref. Bloque Popular de la Resistencia 1/3	
8506463	" "	—	1840	Dpto I "Estado de San Pablo"	Recorte de 30/5/80 Ref. "Uruguaio tenó novo refugio" (Hugo Garcia Pinna)	Bio gráfico
8506464	20 NOV. 1985	3921	1045	E-2	PEI 347/85 - Adj. Parte Periódico de Información Nº 19/85 D.E. IT 1/18) 21/09/10 al 20/10/85	Bio gráfico

285

ENTRADA — FECHA	ENTRADA — RECIBE	SALIDA — FECHA	SALIDA — SE CONFECCIONO	SALIDA — DESTINO	SALIDA —	REFERENCIA	ARCHIVO — FECHA
19/045/NOV/85	Sto Pantaleón	19/11/85	Fotocopias	Auxiliares	19/045/NOV/85 Sto Pantaleón	6605	20-12-85
19/045/NOV/85	Sto Pantaleón			Jefe Sección 2) / Jefe Negociado 2) / Auxiliares	2) Sto Pantaleón / 2) Sto Pantaleón / 3) Sto Pantaleón	6698	20-12-85
20/000/DIC/85	Sto TORRES	19/11/85	Fotocopias				3-7-86
19/015/NOV/85	Sto Pantaleón			Auxiliares	19/015/NOV/85 Sto Pantaleón		14-6-86
19/045/NOV/85	Sto Pantaleón			Auxiliares			20-12-85
19/040/NOV/85	Sto Pantaleón						8-11-86
19/040/NOV/85	Sto Pantaleón						19-6-86
19/010/NOV/85	Sto Pantaleón						5-12-85
19/010/NOV/85	Sto Pantaleón						5-12-85
19/010/NOV/85	Sto Pantaleón						2-2-86
19/010/NOV/85	Sto TORRES	19/11/85	Fotocopia	Auxiliares			20-12-85
19/200/NOV/85	Sto Torres						15-3-86
19/200/NOV/85	Sto Torres						19-6-86
19/200/NOV/85	Sto TORRES						13-12-85
07/020/Ene/86 →	Sto. Julio Reg. para archivar 23/6/87 Sto. Torres						5-12-85
							20-12-85
							13-12-85
19/018/NOV/85	Sto Pantaleón	2/3/86	PI Nº 01/30/I/86	Jefe Sección		14/4/86 - P.I. 158/86 (Pet.) Escolástico T.	15-2-86
20/008/NOV/85 →	Sto. Florencio	19/11/85	Fotocopia	Negociado 19/018/NOV → Sto Pantaleón			19-6-86
	Sto TORRES						14/10/86
							3-7-86
							3-7-86
							30-12-85
							3-7-86
							14/10/86
20/008/DIC/85 → Sto Florencio	Sto Florencio	28/11/85	PI Nº 03/03/85 (Sto Socorro)	E-2	30/11/85: PEI 987/85/E.2 → Sto Julio García		5-12-85
(1) 20/008/DIC/85 Sto Julio	Sto Florencio	20/11/85	Fotocopias	Auxiliares	20/11/85 Sto Pantaleón	2/12/85 - Hemo 139/80/I/87) Sto Julio.	14-7-87

~~86~~

Nº	FECHA	Nº ENT. SALIDA	HORA de CAT.	PROCEDENCIA	ASUNTO	PASA A
					P.I.T-C.N.T.	DESTINO
8506465	20 NOV. 1985	3931		E-2	PEI 946/85 - Adj PEI 312/85/SCIV - Espectaculo artistico en la Sandia del Club Sportivo (C. Muñoz) ofrecido por el (1/2)	Biografia
8506466	" "	3932		E-2	PEI 942/85 - Adj PEI 26/85/SIE 5 - Fue detenido Roberto Garcia en el interior del pensión ubicada en Bv. Artigas 1130 - Habitación Nº 13 (1/2)	Biografia
8506467	" "	3933		E-2	PEI 941/85 - Adj PEI 06/85/Reg. "B.A.C. Nº 1 - Ref. a libros llamados por la superioridad cuyas fichas no habían sido entregadas (1/2)	Biografia
8506468	" "	3934	1045	E-2	PEI 939/85 - Adj PEI 26/85/CAA - Ingreso de desconocidos al domicilio del Cnel. Hebert Arosa del SIE (1/2)	1) Cadelas 2) B
8506469	" "	—		Dpto. I/SIFFAA.	Memo Nº - Reunión en comunicados en la C. Pan de Azúcar (1/1)	Biografias
8506470	" "	—		Dpto. Analistas	Resumen de Prensa del 19/NOV/85 (1/4)	Biografias
8506471	" "	—	1100	Dpto. I/SIFFAA.	Revista AVANZADA No 41/NOV/85 (1/54)	Biografias
8506472	" "	—		Archivo - Dpto. III/SIFFAA.	Ref. a Movimiento de Justicia e Derechos Humanos (1/76)	Biografias (B
8506473	" "	—	1215	Dpto. Analistas	PGI 69/85 - Adj Memo 25/85 - Ref. al Partido Comunista - Fuente Sindical (1/2)	Biografias
8506474	" "	—			PEI 70/85 - " " 76/85 (Ref. al Partido Comunista Uruguayo (1/2)	
8506475	21 NOV. 1985	—	0830	Dpto. Analistas	Resumen de Prensa del 20/NOV/85 (1/9)	
8506476	" "	—		D e I.	Boletín Socialista Internacional Nº 1	Biografias
8506477	" "	—		Secretario/SIFFAA.	Carta de Informe 506/85 - ONTHRA - P.S. Carta enviada por Rosario Pertusio - Copia de petitorio a otros países Solidarios (1/9)	Biografias
8506478	" "	3936	0950	D. E. III	Orden de Servicios Nº 46/85 (1/2)	Cuadro de Asoc
8506479	" "	3935			P.I. Nº 19/85 - C. Antigas Camino Mat. 522345 de Hdez. descargo bultos en el local política de Inmigración (1/4)	Biografias
8506480	" "	1135	—	Secretaria (SIFFAA)	P.I. Nº 20/85 - Solicita información Ref. a la "Encuentro de la Juventud Socialista con participación de delegaciones (1/4)	Biografias
8506481	" "	3948	1215	C-2/ESTADO MAYOR	P.I. Nº 377/85 - Solicita turnos de licencia del personal superior (1/1)	Mesa Centr
8506482	" "	3942		E.S.	P.I. 855/85 - (1/1)	Antecedentes
8506483	" "	3943	1450	E.S.	REI Nº 2275 - 2/85 el Instituto Cultural Uruguayo Soviético (ICUS) (1/4	
8506484	" "	3944		E.S.	REI Nº 2265 - 2/85 Ref. Relaciones en la Cooperativa de Transporte COOPTRA (1/0	
8506485	" "	3945		E.S.	REI Nº 3860 - 2/85 Nuevo 361/85 Ref. Antecedentes sobre el Ocaso BROSS (2	
8506486	" "	3946	1515	E.S.	REI Nº 3871 - 2/85 Ref. Irregularidades en Barrio "Bella Vista" autor corte de energía eléctrica (1/	
8506487	" "	3937		Dpto. II/EME	REI Nº 3880 - 2/85 Ref. Adquisiciones de la Dra. Hugo BATALLA y Carlos CASSINA de una Biblioteca en Bpto. Nº 480	
8506488	" "	3938		Dpto. II/EME	REI Nº 3938/85 Ref. Antecedentes sobre vehículo del Sgto. Juan C. SANA ITURRIA por recibos de Cuotas Federadas, Libro (1/	
8506489	" "	3940	1610	Ref. Sust. 3er Turno	REI Nº 957/3E/85 Ref. Documento preparatorio para el 3er Congreso del PIT-CNT (1/2	
8506490	" "	3939		Ref. Sust. 3er Turno	OI Nº 404/85 Ref. Designación Instructor Sumario Sr. Tte. Raul A. MOREL, Gustavo IRIGOYEN (1/	
8506491	" "	3941		Ref. Sust. 3er Turno	OI Nº 410/85 Ref. Designación Instructor Sumario Capitán Mario Angelo SOSA (1/	
8506492	" "	3947	1710	Dpto. II/EME	OI Nº 414/85/85 Ref. Designación Instructor Sumario Capitán de Navío Esther BENITEZ FONSA (1/	
8506493	" "	3934			Solicitud de Ant. Nº 1838/SM/85 (1/	
8506494	" "	—	1725	RESERVADOS	Solicitud de Ant. Nº 1847/SM/85 (1/	
8506495	" "	—	1805	Secretaria	Informe Nº 507/85 el Federación de Funcionarios de Defensa - Dpto. I/S (1/	
8506496	" "	—			Memo Ref. Solicitudes de Raul GASCO BENE (1/	
					Resumen de Prensa del 22/NOV/85 (1/4	

D: FECHA	RECIBE	S FECHA	D SE CONFECCIONO	L I D DESTINO	A -	REFERENCIA
20 12 00 NOV	Sdo. Morales	20/11/85	Fotocopia	Anual Est.	20 11 00 NOV 85	6667
1) Visto Por Sito Vieira - 2) 22 08 45 NOV →	Sdo. Morales					
20/11/85	Fotocopias			A - 2 - C - 2 - F - 2 - N - 2		
13 11 00 NOV 85 20 20 → Sdo.	Sdo. Morales Pedro Bueno para cobro 28/12/87					
21 08 20 NOV 85	Sdo. Morales	20/11/85	PEI 69/85 PEI 70/85	A - 2 - C - 2 - F - 2 - N - 2		
21 08 20 NOV 85	Sdo. Morales	4/12/85	Fotocopia PEI 008			
04 11 0 FEB 86 →	Sdo. Florindo	21/11/85	T.I. Nº 420/85	Depto. III SEFAA		
23 08 45 OCT 85 →		22/11/85	T.I. Nº 421/85 PEI 086/85	Depto. III 240 CDG. OC. III		
Sdo. Morales 21 12 45 NOV 85 →	Sdo. Rebollo	29/11/85	DAI NOV 30/85	Depto. Auditoria		
		22/11/85	Fotocopia 4) Nº 836/85	Ayudante del Dto C-2/85 Asco		
22 08 45 NOV 85	Sdo. Morales	22/11/85	DAI Nº 840/86 FOTOCOPIA	DNC Auditor Rel III 2/6 4 NOV		
11 10 24 OCT 85 →	Sgto. Flores					
22 08 45 NOV 85	Sdo. Morales					
7 Sgto. 2º		22/11/85	Fotocopia (D) Nº 838/85	E-2		
22 08 45 NOV 85	Sdo. Morales	23/11/85	Fotocopia (D) Nº 939/85	E-2		

ARC FECHA
3-7-86
03-12-85
14/10/86
09-6-86
13-12-85
3-7-86
2-6-88
5-12-85
3-7-86
14/10/86
3-7-86
30-12-85
30-1-86
18/8/86
14/10/86
20-12-85
3-7-86
5-12-85
5-12-85
5-12-85
30-12-85
5-12-85
20-12-85
13-12-85
3-7-86

3/2/86 - T.I. 81/86 / Depto III / SEFAA. 30-12-85

26/7/86 Nº 240/Depto/86 para conocimiento y cumplimiento

22 35 0 NOV 85 Sdo. MENDEZ 6604

Nº	FECHA	Nº ENT. SECRET.	HORA de ENT.	PROCEDENCIA	ASUNTO	PASE DESTINO
8506497	22 NOV. 1985	–		El día . fs 8 (22/11/85)	Juez Federal de la República Argentina asiste en Montev. para investigar en Uruguay por desaparecidos 1/1)	Carp. Desa
8506498	" "	–			Documentación para remitirle desde Francia el Prof. Albert Camus (1/26)	
8506499	" "	–			1er. Encuentro internacional de periodistas Brasil/Uruguay (1/6)	
8506500	" "	–	1030		Oficio 365/84 Porto Alegre Comodato - Carga avión 20 toneladas de libros en cuarentena de Varig 1/7	
8506501	" "	–		Archivo del Dpto. II/SIFFDD	Relación de elementos de Celmia Arase - Publicitar los presos desaparecidos Fotos (1/3)	(Biografico
8506502	" "	–			Reunión del Comité Central del P.C.U (1/18)	
8506503	" "	–			Yerno 26/83 - Reunión de los Partidos Comunistas del Cono Sur (1/51)	
8506504	" "	–	1045	Secretaría /SIFFAA	E.I. 384/85 - Adj. OCCEH 8595 - Circulos Y Y Comunicación 30	1) anal 2) CEP
8506505	" "	–	1115	Dpto. Analistas	Sumario de Información dpto 13 al 20/11/85 (1/32)	(Biográfico
8506506	" "	–	1300	Dpto II/SIFFAA	Pase de Informe Nº 508/85 Ref. Fideicomiso Autónomo de Exbecarios de Fulbrights de Uruguay 1/	
8506507	" "	–			Pase de Informe Nº 509/85 Ref. Centro de Estudios de Asesinos Europa 1/2	
8506508	" "	–	1440		Yerno Nº 048/85 Ref. Secuestro de César Cohen (Rep. Argentina) 1/2	
8506509	" "	–			FEI Nº 213/85 Ref. Nuevo programa del Partido Comunista Soviético 1/3	
8506510	" "	–	1548	Dpto I/SIFFAA	Yerno s/Nº Ref. Reunión de los Partidos Comunistas del Cono Sur en Lima hacia dos países 1/10	Biografico
8506511	" "	–			Yerno s/Nº Ref. Relación de refugiados que se encuentran en Brasil en 1960 a 3	
8506512	" "	–			Pase de Informe Nº 510/85 ref. Asesinato de José Bielsa y la Embajada Cubana 1/1	
8506513	" "	–	1700		Pase de Informe Nº 511/85 Ref. "26 de Marzo" Seis puntos 1/	
8506514	" "	–		QCI/SIFFAA	Pase de Informe Nº 512/85 Ref. Agrupaciones "Nuevos Tiempos" 1/	Biog
8506515	" "	–			Pase de Informe Nº 513/85 ref. Partido Nacional - Reforma Electoral 1/2	
8506516	" "	–			Pase de Informe Nº 514/85 Ref: Información del Partido Comunista 1/25	
8506517	" "	–			FEI Nº 215/85 Ref. Proyecto de Presupuesto del Ministerio del Interior 1/4	
8506518	" "	–			FEI Nº 214/85 Anexo 1/85 ref. Presupuesto 1985-1989 del Ministerio del Interior 1/14	
8506519	" "	–		Dpto II/SIFFAA	FEI Nº 21/85 Ref. Boletín Oficial Nº 27.382 JTMed ref. Actividades de Personal Diplomático 1/3	
8506520	" "	–			Yerno Nº 049/85 Ref. Reunión Cumbre en Ginebra (EEUU - URSS) 1/2	Anal
8506521	" "	–			FEI Nº 216/85 Ref. Boletín Oficial de la creación plazas en nuestro país 1/2	Biog
8506522	" "	–	1800	Se Anula	Cadena de Prensa del 22/11/85 1/6	Biog
8506523	" "	–	1809	Dpto II/SIFFAA	FEI Nº 219/85 Ref. Baja de los Diputados enviados a la Embajada de Japón en Bs As 1/3	Biog
8506524	" "	–	1809	Dpto II/SIFFAA	FEI Nº 214/85 Ref: Informaciones sobre Argentina 1/2	
8506525	" "	–	1910	QCI/SIFFAA	Pase de Informe Nº 503/85 Ref. Fideicomiso Autónomo de Exbecarios de Fulbright en Uruguay 1/7	Biog
8506526	" "	–	1913	Dpto I - Ex Democracia	Recorte del 22/11/85 Pag 8 Ref "Anulan una decisión de los Universitarios" 1/1	
8506527	" "	–	1915	QCI/SIFFAA	Pase de Informe Nº 514/85 ref. Nido Patrio (PCR) 1/1	Biog
8506528	23 " "		0850	QCI/SIFFAA	Pase de Informe Nº 514/85 ref. Partido Comunista 1/36	Biog

ENTRADA: FECHA	RECIBE	SALIDA - FECHA DE CONFECCION	DESTINO	REFERENCIA	ARC FECHA
22/10/30/NOV/85	SOLY. RE'				5-12-85
22/11/00/NOV/85	Sdo. Morales				7-11-85
					5-12-85
					7-11-85
					5-12-85
28/11/30/NOV/85	SOLICITA	2/12/85 T.I. Nº 438/85	Dpto. II/SIFFAD	Un Cuaderno.	5-12-85
23/0.000/NOV	- Sto. TORRES				23-6-86
23/0.000/NOV	- Sto. TORRES			652 S	7-11-85
25/10/30/NOV/85 →	Sto. TORRES			6634	23-6-86
23/0.000/NOV	Sto. Torres	22/11/85 FOTOCOPIA	Resuelto	23/0.000/NOV Sdo. Bogado	30-11-85
					5-12-85
23/0.000/NOV	Sto. Torres	3/1/86 DI Nº 054/85	D.N.S.E		23-6-86
25/1.700/NOV	Sto. Torres	22/11/85 DEI Nº 072/85	Resuelto	23/0.000/NOV	7-11-85
23/0.000/NOV	Sto. TORRES				6-12-85
					5-12-85
					23-6-86
		2/12/86 Fotoc. para II (DEI) autorizado por Sub Depto. Judicial			7-11-85
23/0.000/NOV	Sto. TORRES	22/11/85 FOTOCOPIA	Resuelto	23/0.000/NOV Sdo. Bogado	5-12-85
					5-12-85
23/0.000/NOV	Sto. TORRES	22/11/85 FOTOCOPIA	Resuelto	23/0.000/NOV Sdo. Bogado	5-12-85
25/1030/NOV/85 →	Sto. Torres	22/11/85 FOTOCOPIA	Resuelto DEI Nº y II →		30-11-85
23/0.000/NOV	Sto. Torres	22/11/85 FOTOCOPIA	Resuelto	23/0.000/NOV Sdo. Bogado	23-6-86
0.23/0.000/NOV	Sto. TORRES				7-11-85
					5-12-85
				6506	30-11-85
					5-12-85
25/10/30/NOV/85	Sto. Torres	25/11/85 Fotocopia	Resuelto	25/0.000/NOV Sdo. Bogado	7-11-85
					23-6-86

3/1/86 se recibió contest. por Judic. c/pase del 23/12/86

Nº	FECHA	Hora Secret.	Hora de Ent.	PROCEDENCIA	ASUNTO	PASA A
S06528	23 NOV 1985	-	0900			DESTINO
S06530	"	-	0900			
S06531	25 NOV. 1985	-	0830			
S06532	"	-	0840			
S06533	"	3959				
S06534	"	3965				
S06535	"	3970				
S06536	"	3968	1140			
S06537	"	3969				
S06538	"	3971				
S06539	"	3967				
S06540	"					
S06541	"					
S06542	"					
S06543	"					
S06544	"					
S06545	"					
S06546	"					
S06547	"					
S06548	"					
S06549	"					
S06550	"					
S06551	"	1230				
S06552	"					
S06553	"		1530			
S06554	"					
S06555	"					
S06556	"	3273	1210			
S06557	"	3998	1417			
S06558	"	3999				
S06559	"		1420			
S06560	"					

PROCEDENCIA

Opto I / SIFFAA

Opto II / SIFFAA.

Opto. III / SIFFAA.
E-2

D. E. I.
E-2
E-2
E-2

2do División del EMGD.
E-2

Asamblea - 20/11/85 pág 15
Las Bases pag 10 (24/11/85)
Asamblea - pág 6 (20/11/85)
Las Bases - pag 2 (24/11/85)
Brecha - pigs 10 y 11 (22/11/85)
Brecha pag 4 (22/11/85)
La Hora - pag 6 (25/11/85)
Alternativa pag 7 (21/11/85)
La Hora - pag 4 (23/11/85)
La Hora - pag 4 (24/11/85)
Asamblea - pag 24 (21/11/85)

Opto. I / SIFFAA.
Sec Auditor

Secretaria / SIFFAA

Opto II / SIFFAA

Opto II / SIFFAA

ASUNTO

V FIC Nº 004/85 Audiencia efectuada por Cap W. Sarli a los Sres Luis Calleros Roberto Ré 1/2
V Semanario de la Unión de Trabajadores del Hospital de Clínicas reparte una encuesta 1/2
V PEI 230/85 - Ref Agencia de viajes Uruguay (FANTASY SA) Traslado copias y viajes a delegaciones fuera (1/1)
J I.I. 147/85 - Ref Diarios Oficiales Nros 22050 al 22053 de fechas 4-5-6-7/NOV/85 1/1
J PEI 356/85 (amplia PEI 321/85 - Fichas de personas recluidas en el exterior han ingresado a nuestro país (1/48 1/2)
J PEI 391/85 (amplia PEI 386/85) Rumores en el bloque del Partido del UNITHRA (Confederación de la Planta ATMA) 1/2)
J PEI 965/85 - Pasaportes en Uruguay del religioso Terceermundista Helder Camara
J PEI 964/85 - Ref PEI 24/85/E.I.E. - Intoxicación en el Hospital de Clínicas (1/2)
J PEI 960/85 - Presencia en el Uruguay de representantes del "Frente Democrático Revolucionario - El Salvador) (1/3)
J Memorandum de MARZO "Información Total" Parte IV - Jefe de Prisiones "José" Artigas. (1/32
V PEI 961/85 - Ref PEI 04/85 Bº Ing C. No. 6 - Gral. Angel Hebert - Llamados telefónicos de amenazas (1/2) S.T. CNT
J Artículo titulado "Quién expulsó a los J.T.A.A.?" - Se establece funcionamiento del Congreso del (1/1)
J HCN (T) - Por un fuego inextinguible - Sangre inocente (1/1)
J 39 Convención de comunistas el 21 y 22 de diciembre - HCN - Dirección definitiva y estrategia política (1/1)
Sendic a Cuba - no estará en la Convención (1/1
Adolfo Wasem (agonía y muerte) - Nuevo diálogo entre marxismo y cristianismo (1/2)
El apelará fallo sobre Sendic (1/1)
Congreso del PIT-CNT - (Se adelanta fecha para enero) (1/1)
Congreso del PIT-CNT - Nominas de posibles asistentes en el 3er Congreso PIT-CNT 1/1
Corrido delegación del F.B. desde la UNSS - Licando declaración confesión de la dictadura por actos económicos (1/1)
Retiro de la UNSS del Gral Licandro (1/1)
Pide y defensión e injuria - Demanda judicial contra el Diario LA HORA por Martín Echeverz (médico) 1/1
Informe (Identif) (1/1) del ex Agente policial (Sección 4ta.) David Mansilla sobre hoja de servicio (1/1)
Resumen de Prensa del 28/NOV/85 1/10
Resumen de Prensa del 29/NOV/85 1/5
Parte de Informe Nº 518/R5/85 Ref Partido Comunista 1/1
Parte de Informe Nº 519/R5/85 ref: Partido Comunista 1/1
PEI Nº 388/85 BOLDN Nº 8246 - Comunicación C/98 Nº 20
Recorte de Actualidad Nº 486/B/54/85 1/1
Recorte de Actualidad Nº 487/B/54/85 1/1
PEI Nº 221/85 Ref Congreso del M.L.N (T) 1/1
PEI Nº 222/85 Ref: Partido Chile Democrático en Uruguay 1/1

Bio Grafía
Bio Grafía
Bio Grafía

A: FECHA	RECIBE	S A L I D A: FECHA	SE CONFECCIONO	DESTINO			REFERENCIA	ARCH FECHA
250750 NOV 85	Jo M. Collins							
251040 NOV 85	+ Sdo [illegible]							
251030 NOV 85	[illegible]	25/11/85	Fotocopias	Anal. Re I y III	[illegible]	[illegible]	6611	5-12-85
1) 251040 NOV 85	[illegible]							13-12-85
2) 061300 DIC 85	[illegible]							3-7-86
1) 251700 NOV	[illegible]							
2)		25/11/85	Fotocopias	Anal. Re I y III	[illegible]	251500 NOV	8506372 - 6650 -	23-6-86
251700 NOV	Sdo. [illegible]					[illegible]	8506484	
				Re I y III	251600 NOV	251740 NOV		5-12-85
251800 EVE	Sdo TORRES	25/11/85	FOTOCOPIA	Anal. Re I	251500 NOV	[illegible]		7-11-85
251000 NOV	[illegible]	27/11/85	Memo (A) N: 958/85	II III Re I	251800 NOV	251740 NOV	251740 NOV	15-3-86
251210 NOV 85	Jo M Re							5-12-85
								17/10/86
251300 NOV 85	Sdo Montaniga							7-11-85
								23-6-86
								7-11-85
		25/11/85	ejemplar	Wang	251430 NOV	Sdo [illegible]		5-12-85
								14/10/86
251225 NOV 85	[illegible]							
251500 NOV	[illegible]	30/11/85	Fotocopia	3x x	300830 NOV	Sdo [illegible]		
261000 NOV 85	Sdo Montaniga							7-11-85
								7-11-85
								7-11-85
								5-12-85
251715 NOV	[illegible]	2/12/85	T.I. 438/85	Opto II / SIFPAD	-	Un Cuaderno		
251220 NOV	Jo MARTINEZ	27/11/85	Memo (D) N: 941/85	E.Z				
		27/11/85	Memo (D) N: 942/85	E.Z				
261000 NOV 85	Sdo Montaniga	26/11/85	FOTOCOPIA	II Anal. Re I	251750 NOV	[illegible]	[illegible]	7-11-85
		26/11/85	Fotocopias	III y Re I				

Nº	FECHA	Nº CONT. SECRET.	HORA de EDIT.	PROCEDENCIA	DESTINO
S06561	25 NOV. 1985	—	09:20	Depto II / SIFFDD	Despacho
S06562	" "	—			Subsecretario
S06563	26 NOV. 1985	—		Depto. I / SIFFDD. / ER	
S06564	" "	—		Archivo Depto. III / SIFFDD	Bio y efem.
S06565	" "	—	08:20	R. e I.	
S06566	" "	3925		E. 2	
S06567	" "	3958			Bio y efem.
S06568	" "	4000			
S06569	" "	4001			
S06570	" "	4002			
S06571	" "	4003			
S06572	" "	4004			
S06573	" "	4005			
S06574	" "	4006			
S06575	" "	4007	11:10	N - 2	
S06576	" "	4008			
S06577	" "	4009			
S06578	" "	4010			
S06579	" "	4011			
S06580	" "	4012			
S06581	" "	4013			
S06582	" "	3966		E. 2	
S06583	" "	3995		E. 2	
S06584	" "	—		Depto. II / SIFFAA	
S06585	" "	—		Depto I / SIFFDD	
S06586	" "	—	12:40	La Democracia - pág 8 - 15/11/85	
S06587	" "	—	12:50	R. e I.	
S06588	" "	—			
S06589	" "	3990		E. 2	
S06590	— —	3988			
S06591	— —	3990			
S06592	— —	3991	15:15		

DISJUNTO

- J — Tel Nº 223/85 (5) Ref.: Nueva Orientación de la III Internacional (1/2)
- J — Telex Nº 05/85 Ref: Comunicado Secretariado Ejecutivo (1/5)
- J — Recorte de Prensa - Ultimas Noticias del 8/SET/85 - Pedro Bertran asumió como Presidente de Panamá (1/1)
- J — Fichas de antecedentes de la D.N.I.I. de varias personas (1/54)
- J — Parte de Informaciones 520/85 - Congreso del P.I.T.-C.N.T. adj. Apunte de Documento de Balance - III Congreso Ordinario (1/26) — Disposiciones Grales. y Reglamento
- J — Pte I 948/85 - Adj. Telex 175/85 Problemas internos del M. del Interior Estatuto de la Gremiación de Personal Policial (1/26)
- J — Pte I 959/85 Cumplido Pte I 948 - Adj. Telex 178/85 - Problemas internos del M. del Interior fue derrotada gravedad (1/6)
- J — Solicitud de Informaciones Nº 293/85 - (1/2)
- J — " " " Nº 294/85 - (1/1)
- J — " " " Nº 295/85 (1/2)
- J — " " " Nº 297/85 (1/2)
- J — " " " Nº 298/85 (1/2)
- J — " " " Nº 300/85 (1/2)
- J — " " " Nº 301/85 (1/2)
- J — " " " Nº 303/85 (1/2)
- J — " " " Nº 304/85 (1/2)
- J — " " " Nº 305/85 (1/2)
- J — " " " Nº 307/85 (1/2)
- J — " " " Nº 309/85 (1/2)
- J — " " " Nº 310/85 (1/2)
- J — " " " Nº 311/85 (1/2)
- J — Pte I 967/85 - Adj. Registro de atentados y amenazas a cierta prensa del Estado durante el período 28/SET. al 25/NOV/85 (6/6) — Caballero Z/a
- J — Llamado de Reprimendas del 13 al 19/NOV/85
- J — P. EI. 223/85 - Adj. Solicitud Extradición de delincuentes que actúan en nuestro país en el caso de
- J — Telex 113 - Ref. a Gerardo Caffino Morandi (1/1)
- J — El Economista Mundo Diario - de joven fue marcada (1/1)
- J — Parte de Informe Nº 521/85 - Adj. Organigrama sobre la F.A.O. Reunión Consultiva del Uruguay (1/4) — Bio y efem.
- J — " " " Nº 522/85 - Adj. documentación preparatoria del Congreso de la Confederación Pan. FAO (1/20) — Bio y efem.
- J — Pte I Nº 396/2/85 Ref: Relación de jueces que se adhirieron al llamado "Asamblea a Defensores" — Bio y efem.
- J — Pte I Nº 397/2/85 Ref: Bautizo en el H.M. del Hospital de Clínicas "Dr. Manuel Quintela" (1/1) — Caballero
- J — Pte I Nº 398/2/85 Ref: Hora/estaciones radiosas el 11/NOV/85 por Edo. Mocchio (1/1) — Caballero
- J — Pte I Nº 400/2/85 Ref: Reunión urgente de jueces Concepción (Dpto. San José) el 11/NOV/85 (1/1)

D: FECHA	RECIBE	- SDC - FECHA	DESCONFECCIONO	DESTINO	REFERENCIA	ARCH FECHA
26/04/0N/82 8.S		26/11/85				
27/08/50 N 0N/8S		26/11/85	ROTOCOPIA	Auclistas ① II y III	25/7/50 N 0N ① Sto. Tomás	8600505
26/10/00 N 0N/8S						
26/10/00 N 0N/8S		27/11/85	T. I. 430 y 431/85	II c I y III	Sin Gravamen	65 PY
		25/11/85	Tomo (A) Nº 944/85	N-2		65 PY
		28/11/85	Tomo (A) Nº 945/85	N-2		
		28/11/85	Tomo (A) Nº 946/85	N-2		
		28/11/85	Tomo (A) Nº 947/85	N-2		
		28/11/85	Tomo (A) Nº 948/85	N-2		
26/11/20 N 0N/8S		2/12/85	Tomo (A) Nº 949/85	N-2		
		2/12/85	Tomo (A) Nº 951/85	N-2		
		28/11/85	Tomo (A) Nº 952/85	N-2		
		29/11/85	Tomo (A) Nº 953/85	N-2		
		2/12/85	Tomo (A) Nº 956/85	N-2		
		2/12/85	Tomo (A) Nº 957/85	N-2		
26/11/00 N 0N	Sto Adviento	26/11/85	Fotocopia	Auclistas	26/11/30 N 0N Sto Tomás	5-12-85
26/00/00 N 0N	Sto Tomás		Fotocopia	Auclista		8-11-85
26/11/45 N 0N 85	Sto Montenegro		Fotocopia	Auclistas		7-11-85
26/24/0 N 0N 8S	Sto Morales					13-12-85
26/11/00 N 0N 8S	Sto Tomás	26/11/85	Fotocopia	Sto. N-2		7-11-85
27/08/00 N 0N	Sto Montenegro					8-11-85
27/08/50 N 0N	Sto Adviento	26/11/85	ROTOCOPIA	Auclistas	Sto Tomás	30-12-85
26/08/30 N 0N/85	Sto Morales	29/11/85	Fotocopia	Re I ←	2)	7-11-85
27/50/00 N 0N	Sto Montenegro	29/11/85	Fotocopia	III) y (2 c I)	6890 →	30-12-85
26/08/30 N 0N/85	Sto Morales					7-11-85
27/08/00 N 0N 85	Sto Montenegro					7-11-85

Nº	FECHA	Nº ENT. SALIDA	HORA de ENT.	PROCEDENCIA	ASUNTO	PASA A / DESTINO
S06583	[illegible] 1985	3985			PEI Nº 968/85 del Pleno 19/85 (E-2) Ref. Hecho que se mencionan en el Comité Dptal de Cabaiguán	Bco
S06584	—	3984			PEI Nº 966/85 Adj PEI 180/85 Juntas PEI 958/85 Ref. Problemas interno del M del Interior	B.X.V
S06585	—	3984			PEI Nº 969/85/85 Adj Pleno 18/85 E-2 Ref. Problemas Técnicos del Partido Demócrata Cristiano	Bco
S06586	—	3983	1545		PEI Nº 970/85/85 Ref. Expropiación con sobre de Solar de la Parcelas de Nequeleche	Bco
S06587	—	3986			PEI Nº 973/85 Ref Adj PEI 87/85 SEM 5: Vigilancia en Puesto de Guardia el 11/NOV/85 y Boletín	Bco
S06588	27 NOV. 1985	—	0830	Dpto. II/SIPFDD	PEI 224/85 - Ciudadanos Cubanos en Puesto País (1/1)	Bco Gráfico
S06589	—	—		Dpto. I/SIPFDD	Memo. Informes relativo al Nal "Seleccionistas" Incluye un Sello y Tres Juegos en C de Canjeo (1/1)	Bco Gráfico
S06600	—	—			Memo. " " " " " " en el quisito estudiantil a nivel Ens. Secundario (1/3)	Bco Gráfico
S06601	—	—	1050	Cnel. Bonilla - MGN.	Sol. Aut. Ref. Adolfo Alesio Ruiz Díaz (1/2)	
S06602	—	4015	1504	D/E/DEII	PEI Nº 323/85 Ref. Velocidad del MLN en Plazo "DEL Viso" de Valderrodo el 1/NOV/85 (2)	Bco
S06603	—	4016			PEI Nº 401/2/85 Ref. Reparto de panfleto en Camino Nº 411 de COETC el 18/NOV/85 (1/3)	
S06604	—	4017		D.E.I	PEI Nº 402/2/85 Ref. Anexo 387/85 Personal de UTE que pretende dinero para restablecer el servicio	Bco
S06605	—	4018			PEI Nº 406/2/85 Anexo 384/85 del Directorio de Expdte Nº 140 Irma E MASSARINO (1/1)	
S06606	—	4019	1520	D.E.D	PEI Nº 407/2/85 del Panfleto de la Asociación de Mujeres Jóvenes Pinos (2)	
S06607	—	4014	1530	I. y Instr. 4º Frente	C/Nº 150/85 Ref. Para un efecto copiado de Ex-Pino Nuevo (PNN) Daniel ROSA PEÑA (1/1)	BX
S06608	—	4011			C/Nº 260/85 Ref. Para un efecto copiado de Ex-Pino (PNN) Perteneciente a GARIN LANER (1/1)	
S06609	—	—	1535	Sec Auxiliar	Reunión de Prensa del 26/NOV/85 (1/2)	Bco
S06610	—	—			Reunión de Prensa del 27/NOV/85 (1/2)	
S06611	—	—	1600	Dpto I/SIFFAA	PEI Nº 228/85 Ref. Relevados de Empleados Acumulados con cubos (1/2)	Bco
S06612	—	—			Memo Nº del 25/NOV/85 Ref. Adquisición de Helio TRIGECOLP PARA UAN (1/1)	
S06613	—	—	1630	Dpto I/SIFFAA	Memo Nº del 25/NOV/85 Ref. Relevados en Ref. de los Angeles SIGUATO OLDINO (1/1)	Bco
S06614	—	—			Ficha de Datos y Antecedentes de Nicolino José ESPINOZA DOSIL (1/2)	
S06615	28 NOV. 1985	—	0830	Sec I	Parte de Turno 523/85 - D.C. - Vehículos utilizados para asistir al Acto del 65º Aniversario del PCU retirado (1/2)	Biografía
S06616	—	—		Secretaría/SIPFAA	Orden de Servicio Nº 47/85 - (1/3)	Centro de Ordenes
S06617	—	—	1040	Dpto. I/SIPFAA.	Sol. datos patronímicos de Orando Caffero Morando y de sus padres (1/2)	Biográfico
S06618	—	—	1230	Auxiliares	PEI 074/85 Adj. Memo 78/85 (a) al Congreso del BIT - CNT (1/36)	Biografico
S06619	—	4042	1540	Dpto II/EME	Directiva de Inteligencia Nº 188/S.M/85 (1/1)	Sec Auxiliar
S06620	—	—	1410	Dpto II/EME	Directiva de Inteligencia Nº 187/S.M/85 (1/1)	Sec Auxiliar
S06621	—	—	1430	Dpto I/Reo	Informe Nº del Estudiante del Liceo Zorrilla detenido el 4 días por efectuar pinta colegio (1/2)	Bco
S06622	—	—	1500	Dpto II/"BRECHA"	Recibo del 15/NOV/85 Pag 2 Ref: "Mango: 4 toneladas citadas por secuestro" y "no son responsables los desaparecidos" (1/2)	
S06623	—	4043	1600	Dpto II/EME	Directiva de Inteligencia Nº 189/S.M/85 (1/2)	Sec Auxiliar
S06624	—	4044		S.S. FFAA	Copia 68/S-DGS de Interés (1/6)	

D: FECHA	RECIBE	SALIDA FECHA	SE CONFECCIONO	DESTINO	REFERENCIA	ARCH FECHA
270840 NOV	Sdo Montenegro	28/11/85	FOTOCOPIAS	Archivo	26/12/85 Sdo Montenegro 6566-6567	7-11-85
270845 NOV	Sdo Montenegro	28/11/85	Fotocopias P.I. 430 y 431/85	Archivo		
270840 NOV	Sdo Montenegro	28/11/85				7-11-85
280830 NOV	Sdo Morales	28/11/85	Fotocopias	Archivos	Vol 11 Suyo	30-12-85
270840 NOV	Sdo Montenegro	28/11/85				30-12-85
270840 NOV		27/11/85	Fotocopia	Analistas 3)	27 NOV 1) Sdo Montenegro 2) Sdo [illegible] 3) Sdo Franco	7-11-85
280830 NOV	Sdo Morales	27/11/85	Fotocopia	Anal. Rel I y III 2) N-2 3)		30-12-85
		27/11/85	Fotocopia PEI 075/85	Anal. Rel I y III		7-11-85
1 2 24200 NOV		27/11/85	Fotocopia	Anal. Dasi a Bonilla NON	Un Anexo Memo. 958 28/11/85 se recibió la devolución del Memo Original	
2 24200 NOV	Sdo Torres	27/11/85	Fotocopias	Analistas	2 24200 NOV Sdo [illegible]	93-5-86
280830 NOV	Sdo Morales					30-12-85
281030 NOV	Sdo Franco	28/11/85	Memo s/N	N-2		30-12-85
24200 NOV	Sdo Torres					7-11-85
1 2 280830 NOV	Sdo Morales	27/11/85	Fotocopias	1) Analista 2) Rel III	1 2 24200 NOV 2) Sdo Franco 3) Sdo Torres Fs. 653	
2 24200 NOV	Sdo Torres					30-1-86
						30-12-85
280830 NOV	Sdo Morales					7-11-85
280830 NOV	Sdo Morales					
06/300885	Sdo Montenegro	28/11/85	P.I. 052/85	D.U.I.C.	05/12/85 se recibió Contestación	8-11-85
290930 NOV	Sdo Montenegro	28/11/85	PEI 074/85	A-2-C-2-E-2-U-2		23/10/86
281345 NOV	Sdo Montenegro	27/11/85	Memo (A) N° 962/85	E-2		
08 14 15 NOV	Sdo Montenegro	28/11/85	Memo (A) N° 963/85	E-2		
290930 NOV	Sdo Montenegro	28/11/85	Fotocopias	Archivo	Ver recibo Oficios a Sdo Montenegro	20-12-85
280510 NOV	Sdo Vicenza					5-12-85
281600 NOV	Sdo Montenegro	27/12/85	Memo (A) N° 965/85	S.S. FF. AA.		

Nº	FECHA	SECRET.	HORA de ENT.	PROCEDENCIA	ASUNTO	DESTINO
506625	29 NOV. 1985	-	0800	Dpto. Auxiliares	Semario de Información del 20 al 27/NOV/85 (1/30)	Biográfico
506626	" "	-		Sub/Jefe de la Armada.	Resumen de Prensa del 28/NOV/85 (1/8)	P. Satélite con Conoc. Hfe. y Oficiales
506627	" "	-		compañero pág 5 (28/11/85)	Circular Nº 04/85 - Directivas para el uso de los coberturas (1/3)	Biográfico (Capur
506628	" "	-	1100	alternativa socialista pág 8 (28/11/85)	La Convención del M.C.N. (T) se realizará el 21 y 22/DIC/85 (1/1)	BXX
506629	" "	-		Compañero 28/NOV/85. pág 13	La transformación del pensamiento militar (2) - Cnel (R) Pedro Montañez (1/1)	Capt. "Jeep"
506630	" "	-		Brasileiras pag 7 (28/11/85)	America Latina Unida: Nunca más desaparecidos	Biográfico (Cap
506631	" "	-		Dpto. IV/SIFFAA	Sendic viajó a Cuba "Convención del MCN en un marco de "pregón diverso general" (1/1)	Sec. Personal
506632	" "	-	1220		T.I. 150/85 - Ref. a fechas de licencia anual (días según fondos) 1/1	
506633	" "	-		D.e.I	Parte de Informe - Nº 527/85 - Congreso del PIT/CNT - Partido Comunista (1/6)	
506634	" "	-			" " " Nº 526/85 (Amplía P.I 509/85) Ref. a CEDAW (Centro de Estudios de Seguridad y Europa) (1/4)	Biográfico
506635	" "	-	1230	E-2	" " " Nº 524/85 - Conflicto en O.S.E (1/1)	
506636	" "	-			Pe.I 058/85 - Adj Pe.I 17/85 s/ Juzgado Militar en LOSEC Nº 1 - Artículo con el título "los asesinos" de Hiram Aguilera sobre el episodio (1/3)	Auxiliares
506637	" "	-			3 Semanarios UI.CO-01 de Planificación Estratégica Fuerza Aérea Fuerza Naval Fuerza Terrestre	Político y Fuerzas
506638	" "	4058	1820		Nota Nº 1536/SEC/85 Ref. Ascenso ALTAIR PACHECO 1/1	Sec. Redacción
506639	" "	-			Recorte de Informe Nº 528/85 Ref. Llegada del Ex-Consul LIARD 1/2	
506640	" "	-	1800	RCI/SIFFAA	Recorte de Informe Nº 529/85 Ref. Detención del Partido Nacional 1/2	Biográfico
506641	" "	-			Recorte de Informe Nº 530/85 Ref. Cubano - José PIEDRA 1/1	
506642	" "	-			Recorte de Informe Nº 531/85 Ref. Congreso PIT-CNT (UNTMRA) 1/1	
506643	" "	4033	1850	Dpto II/OIE	PEI Nº 980/38/85 Adj PEI 90/85 BIDS Ref Detención de Nelson R. Flores GIMENEZ en el puesto de 1/2	Biográfico
506644	" "	4032			PEI Nº 981/38/85 Adj PEI 88/85 BIDS Ref detención de Ex-Sdo. Carlos N. VIERA 1/2	BXX
506645	" "	4045			PEI Nº 982/38/85 Adj PEI 137/85 DEI Ref. Artículo del Diario "ACCION" titulado "Incomprensión Artigas" 1/3	Auxiliares
506646	" "	-	1900	Dpto II/SIFFAA	Memo Nº 054/85 Ref. Información recibida del Ejército Argentino 1/2	Biográfico
506647	" "	-		Sec. Redacción/Correo	(Resumen de Prensa del 28/NOV/85 1/6	
506648	30 NOV. 1985	4031		D-2/EM/DEIV	PEI 324/85 Amplía PEI 311/85) - Rumores de diferencias y fricciones c. Mandos 1/2	Biográfico
506649		4030		Dpto I/SIFFAA	Bases de Nuestro Tiempo Nº 4 Nov/85 (1/36)	(Biográfico
506650	" "	4034		E-2	PEI 986/85 Amplía PEI 956/85) Fichas de personas que regresan del exterior al país (1/25)	1) Biog 2) Aux
506651	" "	-	-	Secretaria/SIFFAA	I. Nº 395/85 Adj: (B. HDN - Nros. 8247 - 8248 (	1) anual 2) Co
506652	2 DIC. 1985	4078			Solicitud de Antecedentes Nº 191/6/SM/85 (1/2)	
506653	" "	4077	1455	E-2	" " " Nº 190/6/SM/85 (1/1)	
506654	" "	4076			" " " Nº 193/6/SM/85 (1/1)	Se Entrevis
506655	" "	4063		D.E.I.	PI Nº 12/85 - Adj. a reportaje para ex 30 (1/1)	2)
506656	" "	-	0800	HDN.	Boletín Nº 8248/36/NOV/85 - Reunión declaraciones Segunda (1/1)	BXX

D: RECIBE	FECHA	SE CONFECCIONO	DESTINO	REFERENCIA	ARCH FECHA
29.093ONOV Sto Montenegro					7-11-89
29.084ONOV Sto Morales					
29.800NOV - Sto Marcos					3-11-89
30.098ONOV Sto Rela					
29.110ONOV Sto Ré					
29.800NOV - Sto Marcos					7-11-89
29.120ONOV Sto Ré					
300930ONOBS Sto Montenegro	2/12/86	FOTOC. Fase III (20 I) autorizado por Sefe Opto. Sustituido c/ Sdo. Carrasco			23/10/86
170845ONOBS → Sto Montenegro	17/12/85	Ref. 085/85	Ref. I/53 Fecha - 17/12/85		6-11-89
300530ONOBS Sto Montenegro	3/12/85	P.H. 053/85	O.N.I.C.	x6507 - 14/12/85 - Fuero Contestación	30-12-85
030800ONOBS Sto Montenegro					
291830 NOV Sto Montenegro	4/12/85	Fernando Prados	Acosta Fidela		
300830ONOBS Sto Montenegro					7-11-89
300800ONOBS x Sto Prado	29/11/85	Fotocopias	Archivo	6801	23/10/85
020820ONOBS x Sto Montenegro	11.100 Mapa Sto Antonini				7-11-89
300930ONOBS Sto Montenegro	30/11/85	Fotocopias	Archivo	020820ONOBS Sto Montenegro x6435	7-11-89
300800ONOBS Sto Montenegro				6533 6672	
020820ONOBS Sto Montenegro	12/12/85	T.I. Nº 460/85	Opto. IV/Sistema	- Sto Cuadrado	25-2-86
020800ONOBS	13/12/85	Fernando (D) Nº 967/85	E-2		
050840ONOBS Sto Montenegro	31/12/85	Fernando (A) Nº 968/85	E-3		6-11-89
020815ONOBS x Sto Prado	3/12/85	Fernando (A) Nº 968/85	E-2		
	9/12/85	Fernando (A) Nº 970/85	E-2		

Nº	FECHA	Nº ENT. ESCRIT	HORA de ENT.	PROCEDENCIA	DESTINO	ASUNTO
506657	02 DIC. 1985	—	0800	M. D. N.		Boletín Nº 8247/25/Nov/85 - Baja Cap. (Médico) Wellington Sanabria - Ofrums. Tte. 1º Rojelio Caamaño (1/1)
506658	" "					Recorte del 29/NOV/85 Pág 8 Ref: Sendic viajó el sábado a Cuba - Tupamaros irán pro-comunistas
506659	" "					Recorte del 01/DIC/85 Pág 22 Ref: Opinión del PEN sobre el 3er Congreso del PIT-CNT
506660	" "					Recorte del 29/NOV/85 Pág 5 Ref FEDERAL: No se levantan las expulsiones
506661	" "					Recorte del 29/NOV/85 Pág 12 Ref FEDERAL: Denuncian "purgas" del ejército y policía
506662	" "					Recorte del 02/DIC/85 Pág 12 Ref: Se designará la nueva mesa representativa PIT-CNT
506663	" "					Recorte del 29/NOV/85 Pág 5 Ref: Gral Víctor Licandro en las FFAA quiere empatía
506664	" "					Recorte del 1º/DIC/85 Pág — Ref: Gral Licandro: Fortalecer la amistad entre la gente y el ejército
506665	" "	4061	1515			PET Nº 2270/85 Ref: Ofrecimiento de "Colegio de Doctores en Ciencias Económicas y Contadores del Litoral"
506666	" "	4062				PET Nº 2278/85 Ref: Contralor del CASMU Nº 2 con solicitud de recaudos
506667	" "	4071				PET Nº 2706/85 Amplia 94/85 Ref Norberto Elbio RAMOS quien se presentó en Regc. 1 cumpliendo
506668	" "	4073	1530			PET Nº 2886/85 Adj PET 49/85 Ref: Incendio forma parcial de la Reliquia de FRAY y RECREO
506669	" "	4072				PET Nº 2873/85 Adj Form. Nº 1/85 Ref Artículo del semanario "LINEA" de Rivera firmado por Ex Diputado
506670	" "	4071				PET Nº 938/85 Adj PET 326/85 De II Ref: 2 Vuelos Hacinos Salto Minas pasando de 3 a 5
506671	" "	4070				PET Nº 938/85 Adj PET 038/85 Rec 10 Ref: Situación de los IPD de Salto - Fuerza Aérea
506672	" "	4075	1430			PET Nº 1003/85 Amplia 986/85 Ref: Recurso que ha ingresado al país para su redacción definitiva
506673	" "	—	1750			Resumen de Prensa del 30/NOV/85
506674	" "	—				Resumen de Prensa del 02/DIC/85
506675	" "	—				Nota de Embajada Nº S 32/85 Ref: Proyecto de ley
506676	" "	—	1850			Nota de Embajada Nº S 38/85 Ref: Raúl RODRIGUEZ DA SILVA - "Diarios"
506677	" "	—				Nota de Embajada Nº S 34/85 Ref: Delincuentes de PINOS ANDERSON
506678	" "	—				Nota de Embajada Nº S 35/85 Ref: Coordinadora PRO-F.A.U
506679	03 DIC. 1985	—	0810			Parte de Informac. Nº: 536/85 Adj: publicación "Liberación" del (10/6/85 Nº: 180) - Nº: 182 (15/4/85 y Nº 185 (3/6/85 (1/61)
506680	" "		1120	(a Hora - 3/12/85 - pág)		Ref: Citación en la policía
506681	" "	4079	1210			PET Nº 3/85 Ref: Arribo a nuestro país de la "Delegación Cubana" el 1º/NOV/85
506682	" "	4080				PET Nº 32/85 Ref: Arribo aeronave de Río de Janeiro
506683	" "	4081				PET Nº 33/85 Ref: Características de volijos que contienen explosivos
506684	" "	4082	1300			PET Nº 328/85 Ref: Vuelo de Aeronave Tres de Fuel (R) Arribo 500 kgs Bodoc
506685	" "	4083				PET Nº 335/85 Ref: Ejemplar a fojas 25 a 28 en Sobre Holandesa el 15/NOV/85
506686	" "	4084				Estado de Situación Nº 12 al 25/NOV/85 Apreciación de Situación
506687	" "	—	1400			Recorte del 30/NOV/85 Ref: A 16 años de la desaparición del Escribano Fernando Nº Rosas
506688	" "	—				Recorte del 03/DIC/85 Ref: Ocurrido en la Barriada de Escribano el 1º Aniversario de la desaparición

292

FECHA	RECIBE	FECHA DE CONFECCION	DESTINO	REFERENCIA	ARCH FECHA
02 03 15 DIC 85	Sdo. Melo Sgto Fonseca	2 dics	Fotocopia		7-11-68
021300DIC	Sgto Viegas		Jorge		23/10/86 C
021300DIC					20-12-85
021900DIC	Sdo Fonseca				20-12-85
030800DIC85	Sdo Melo				23/10/86 C
021900DIC	Sdo Fonseca				
021730DIC	Sgto Viegas				7-11-68
021900DIC	Sdo Fonseca		Fotocopia		30-12-85
021730DIC	Sgto Viegas				4-3-86
021900DIC	Sdo Fonseca			6467	30-12-85
021730DIC	Sgto Viegas				7-11-68
021900DIC	Sdo Fonseca	2 dics 85			9-11-68
021730DIC	Sgto Viegas				17-6-66
021900DIC	Sdo Fonseca		Ayudante	650	4-3-86
021730DIC	Sgto Viegas				7-11-68
021900DIC	Sdo Fonseca				7-11-68
021730DIC	Sgto Viegas				7-11-68
021900DIC	Sdo Fonseca				30-12-85
021730DIC	Sgto Viegas				30-12-85
021900DIC	Sdo Fonseca				30-12-85
021730DIC	Sgto Viegas				8-11-68
021900DIC	Sdo Fonseca				
021730DIC	Sgto Viegas			

Nº	FECHA	Nº EDT. SECRET	HOJA de EDT.	PROCEDENCIA	DESTINO	ASUNTO
8500689	04 DIC. 1985	–	0835	Dpto. Auditorías R e I. Bn. I. 46. 6	Biográfico	Examen de Pases del 3/DIC/85 (1/4)
8506690	" "	"				Parte de Informes Nº 001/85 - Ref. "Pinares Anderson Dynamic" (oficio 07.900.000 fjs en 1 carpeta de hoja de calco tamaño oficio) (1/1) Biográfico
8506691	" "	4104				S.I. 008/85 (Inspectores de Zona de Enseñanza Privada) (1/1)
8506692	" "	4093				Solicitud de Información 314/85 (1/3)
8506693	" "	4094				" " " 316/85 (1/1)
8506694	" "	4095				" " " 317/85 (1/2)
8506695	" "	4096				" " " 319/85 (1/2)
8506696	" "	4097	0840	N - Z		" " " 321/85 (1/2)
8506697	" "	4098				" " " 323/85 (1/2)
8506698	" "	4099				" " " 324/85 (1/1)
8506699	" "	4100				" " " 396/85 (1/4)
8506700	" "	–		Dpto. IV / SIFF.		S.I. 672/85 Solicita relación de los turnos de licencia del Personal Subalterno (1/1)
8506701	" "	"				CHCR. No. 4136/81 (P) Dpto. Tdeo. Ricardo Raj Losa (1/4)
8506702	" "	"				" " 4135/81 (P) " " Angel Pedro Villanueva (1/4)
8506703	" "	"				" " 4131/81 (P) " " Washington Souto (1/3)
8506704	" "	"				" " 4128/81 (P) " " Héctor Oscar Bacán (1/3)
8506705	" "	"				" " 4127/81 (P) " " Roberto Raúl Andel Patto (1/3)
8506706	" "	"				" " 4124/81 (P) " " Carlos Parmigiani (1/3)
8506707	" "	"				" " 4121/81 (P) " " Carlos César Braida (1/3)
8506708	" "	"				" " 4120/81 (P) " " Horacio Tabordo Rumi (1/3)
8506709	" "	"				" " 4119/81 (P) " " Artigas Moreno Silva (1/3)
8506710	" "	"	1105	D. N. I.		" " 4118/81 (P) " " Alfredo Fernández Pérez (1/3)
8506711	" "	"				" " 4117/81 (P) " " Raúl Morales Pascaretta (1/3)
8506712	" "	"				" " 4115/81 (P) " " Jorge Sosa Bayce (1/3)
8506713	" "	"				" " 4114/81 (P) " " Jaime Roseat Melchiolo (1/3)
8506714	" "	"				" " 4113/81 (P) " " Emilio Fernando Argento (1/3)
8506715	" "	"				" " 4112/81 (P) " " Carlos Fernández Berrino (1/4)
8506716	" "	"				" " 4111/81 (P) " " Hebe Román (1/3)
8506717	" "	"				" " 4110/81 (P) " " Elbio Valtino Aldabe (1/4)
8506718	" "	"				" " 4108/81 (P) " " Alfredo Cifero Huelmo (1/3)
8506719	" "	"				" " 4107/81 (P) " " Juan Pablo Cajarville (1/4)
8506720	" "	"				" " 4103/81 (P) " " Jorge Gonzalez Martinez (1/4)

Sec C+C.

A: FECHA	RECIBE	- S A L I D A - FECHA	SE CONFECCIONO	DESTINO			REFERENCIA	ARCH FECHA
040830DIC85	Sto Montangel							7-11-88
050840DIC85	Sto Montangel							30-12-85
040850DIC85	Sto. Niz.	11/12/85	Memo (A) Nº 973/85	Bo. I. Nº 6				
		13/12/85	Memo (A) Nº 974/85	N-2				
		13/12/85	Memo (A) Nº 975/85	N-2				
		13/12/85	Memo (A) Nº 976/85	N-2				
		13/12/85	Memo (A) Nº 977/85	N-2				
		13/12/85	Memo (A) Nº 978/85	N-2				
		13/12/85	Memo (A) Nº 979/85	N-2				
		23/12/85	Memo (A) 980/85	N-2				
			Memo (A) 981/85	N-2				
050740DIC85	Sor. Collins	16/12/85	T.I. No. 466/85	Opto. IV/SIFFDA		Vo Cuadrado		20-12-85
041150DIC85	[illegible]							

Nº	FECHA	Nº ENT. SECRET	HORA de ENT.	PROCEDENCIA	DESTINO
8506721	04 DIC. 1985	–		D. N. I. I.	Sec. CHC
8506722	" "	–			
8506723	" "	–			
8506724	" "	–			
8506725	" "	–			
8506726	" "	–	1105		
8506727	" "	–			
8506728	" "	–		Secretaría / JIFFDD	Cuadro de Ord
8506729	" "	–		Secretaría / JIFFDD	1) anal. 2) c
8506730	" "	–			1) anal 2) c
8506731	" "	–	1500	Dpto II / JIFFDD	Biografía
8506732	" "	–			Biogr
8506733	" "	–	1515	Sec. Ancheta	
8506734	"	–		D. N. I. I.	
8506735	–	–			
8506736	–	–			
8506737	–	–			
8506738	–	–			
8506739	–	–			
8506740	–	–			
8506741	–	–	1630		
8506742	–	–			
8506743	–	–			
8506744	–	–			
8506745	–	–			
8506746	–	–			
8506747	–	–			
8506748	–	–			
8506749	–	–			
8506750	–	–			
8506751	–	–			
8506752	–	–			

D S U N T O

CHCP Nº 4102/81 (P)	Dpto.	Mdeo.	Aurora Gadea Da Luz (1/3)	
" " 4101/81 (P)	"	"	Luis Bon Bon (1/3)	
" " 4100/81 (P)	"	"	Washington Fesallos (1/3)	
" " 4092/81 (P)	"	"	Flor García Urruty (1/3)	
" " 4087/81 (P)	"	"	Juan Carlos Varaldi (1/3)	
" " 4091/81 (P)	"	"	Edith Ortiz Vidal (1/3)	
" " 4086/81 (P)	"	"	Jorge Tercia Alvarez (1/3)	
Orden de Servicio Nº 48/85 (1/2)				
T.I. No. 398/85 - Adj. Comunicación Nº 31 - JOCCE - 8600/01/02				
T.I. No. 400/85 - Adj. BMDN - 8249 - 8250 - 8251				
PEI Nº 226/85 Ref. Actividades del Movimiento 1º de Abril 1/2				
PEI Nº 227/85 Ref. Partido Comunista Uruguayo (PCU) 1/1				
Resumen de Prensa del 04/DIC/85 1/2				
CHCP Nº 116/82 (Dpto Mdeo - Sec 21a) (I) de Lucía Margot FERREIRA BARBOSA 1/2				
CHCP Nº 117/82 (Dpto Mdeo - Sec 21a) (I) de Matilde Renee ARRARTE LOPEZ 1/2				
CHCP Nº 122/82 (Dpto Mdeo - Sec 21a) (I) de Néstor Nobel NUÑEZ DANTA 1/4				
CHCP Nº 131/82 (Dpto Mdeo - Sec 21a) (I) de Mario Esteban SOSA FONTAINE 1/2				
CHCP Nº 48/82 (Dpto Mdeo - Sec 22a) (I) de Raquel CARRICARTE 1/3				
CHCP Nº 59/82 (Dpto Mdeo - Sec 22a) (I) de Juan Carlos RODRIGUEZ MAIDANA 1/4				
CHCP Nº 47/82 (Dpto Mdeo - Sec 21a) (I) de Delia Elisa RODRIGUEZ PEREZ 1/2				
CHCP Nº 67/82 (Dpto Mdeo - Sec 21a) (I) de Carlos Alberto SILVA DIAZ 1/3				
CHCP Nº 69/82 (Dpto Mdeo - Sec 21a) (I) de Ismael Ubaldo PEREZ BARNEIRO 1/2				
CHCP Nº 77/82 (Dpto Mdeo - Sec 21a) (I) de Héctor Wilson SERNA MEDEIROS 1/2				
CHCP Nº 81 bis/82 (Dpto Mdeo - Sec 21a) (I) de Jorge CAIMI FARINA 1/2				
CHCP Nº 83/82 (Dpto Mdeo - Sec 21a) (I) de José Walter SANTOS PINTOS 1/3				
CHCP Nº 102/82 (Dpto Mdeo - Sec 19a) (I) de Milton Egidio DELGADO FERREIRA 1/2				
CHCP Nº 103/82 (Dpto Mdeo - Sec 19a) (I) de Sergio Ernesto GARCIA LANZA 1/3				
CHCP Nº 112/82 (Dpto Mdeo - Sec 19a) (I) de Antonio Cándido ITHURRALDE INVERSA 1/3				
CHCP Nº 119/82 (Dpto Mdeo - Sec 19a) (I) de Luis Alberto SOTELO BENTANCOR 1/2				
CHCP Nº 124/82 (Dpto Mdeo - Sec 19a) (I) de Eladio Etelvino PEREIRA 1/2				
CHCP Nº 127/82 (Dpto Mdeo - Sec 19a) (I) de Néstor BERNY 1/3				
CHCP Nº 139/82 (Dpto Mdeo - Sec 19a) (I) de Alfredo Edmundo GONZALEZ GONZALEZ 1/3				

294

D:		- S A L I D A -					REFERENCIA	ARCHIV	
FECHA	RECIBE	FECHA	SE CONFECCIONO	DESTINO				FECHA	RE
04 11 80 DIC 85	[signature]							20-12-85	
04 11 05 DIC	Sdo. Florencio								
1) 05 12 00 DIC	Sdo. [signature]	18/12/85	T. I. No. 473/85	Dpto. II / SIFFAA.	Vx Cuadrado.				
2)									
1) 05 12 00 DIC 85	Sdo. [signature]								
2)									
05 11 00 DIC 85	Sdo. TORRES	05/DIC/85	TOTOCOPIA	Analistas	05 12 00 DIC 85	[signature]		4-2-86	[signature]
05 08 40 DIC	[signature]	04/DIC/85	TOTOCOPIA	Analistas	04 17 30 DIC	[signature]		30-12-85	[signature]
								14-9-89	[signature]
05-08-30 DIC 85	[signature]							20-12-85	

~~95~~

295

Nº	FECHA	HORA SECRET.	HORA de ENT.	PROCEDENCIA	ASUNTO	DESTINO
850 6753	04 DIC. 1985	-		D.S.S.	PASO 14/82 (Dpto Hco-Sec 19º) (I) de Jesus Raul GARCIA BORDAGARAY 1/3	
850 6754					PASO 155/82 (Dpto Hco-Sec 19º) (I) de Jesus Mario ACOSTA SILVA 1/4	
850 6755					PASO 158/82 (Dpto Hco-Sec 19º) (I) de Mario del Rosario GARCIA N.º 052 1/3	Cate
850 6756					PASO 160/82 (Dpto Hco-Sec 19º) (I) de Gustavo Nelson COELHO ARP. 1/3	
850 6757	05 DIC. 1985	-	0800	M.D.N.	B4DN-8251/27/11/85. Cientifico en el Servicio de Construcciones, Reparaciones y Armamento/Arsenal de la Armada 1/20	6 x x
850 6758					B4DN-8250/24/11/85- Baja del Alf. de Marina (CG) Ulises Peiza (Resolución 6326Z) 1/1	
850 6759			1150	Dpto. IV / SIFFAA.	T.I. 157/85 Adj. Diarios Oficiales Nros. 22053 al 22062 de fechas 7/8/11/12/13/14/15/18/19/20/NOV/85) 1) anual 2)	
850 6760			1210	Ref. -	Parte de Dotación N.º 539/85 - Gral (R) Eduardo Ramirez presentación de escrito firmado por él 1/2	
850 6761					" " N.º 538/85 - P. Nacional. Explicaciones de integrantes por voto en contra de la financia (1/2)	
850 6762			1400.	Secretaría SDTAAA	Respuestas del Director del Dpto RRPP del EME sobre remuneración realizada el 19/DIC/85	
850 6763				Sec Ejecutivo SDTAAA	Resumen de Prensa del 20/DIC/85	
850 6764					CAED Nº 161/82 (Dpto Hco-Sec 19º) (I) de Jesus Mario EIBUREZ LAVIÑA 1/3	
850 6765					CAED Nº 164/82 (Dpto Hco-Sec 19º) (I) de Hernán Magdaleno LUCERO AGUIRRE 1/5	
850 6766					CAED Nº 173/82 (Dpto Hco-Sec 19º) (I) de Angel Eduardo RODRIGUEZ AMESTOY 1/3	
850 6767					CAED Nº 185/82 (Dpto Hco-Sec 19º) (I) de Jorge Washington PERA MEDINA 1/2	
850 6768					CAED Nº 10/82 (Dpto Hco-Sec 19º) (I) de Saulo Alberto SOMMARUGA ALDECOA 1/4	
850 6769					CAED Nº 26/82 (Dpto Hco-Sec 19º) (I) de Victor Mariano PEREYRA SANCHEZ 1/2	
850 6770					CAED Nº 33/82 (Dpto Hco-Sec 19º) (I) de Mario Ofelia GIMENEZ BUZA 1/2	
850 6771					CAED Nº 36/82 (Dpto Hco-Sec 19º) (I) de Luis Alberto MARTINEZ ALVAREZ 1/4	
850 6772					CAED Nº 39/82 (Dpto Hco-Sec 19º) (I) de Alfredo Cesar LAGOS 1/2	
850 6773					CAED Nº 56/82 (Dpto Hco-Sec 19º) (I) de Hector Angel PERNA PRIETO 1/2	
850 6774					CAED Nº 57/82 (Dpto Hco-Sec 19º) (I) de Cledomiro Nelson CORREA GUIMARAES 1/3	
850 6775					CAED Nº 64/82 (Dpto Hco-Sec 19º) (I) de Marlino Ramon BENITEZ FIGUEIRAS 1/3	
850 6776					CAED Nº 73/82 (Dpto Hco-Sec 19º) (I) de Pablo GONZALEZ PAREJA 1/2	
850 6777					CAED Nº 75/82 (Dpto Hco-Sec 19º) (I) de Pedro Hector SAUDA MARTINEZ 1/2	
850 6778					CAED Nº 83/82 (Dpto Hco-Sec 19º) (I) de Jaime Daniel ALEGRE MENDEZ 1/3	
850 6779					CAED Nº 98/82 (Dpto Hco-Sec 19º) (I) de Luis Alberto ACEVEDO DOMINGUEZ 1/4	
850 6780					CHOSP Nº 103/82 (Dpto Hco-Sec 3rg) (E) de Sergio VAZQUEZ OLIVERA 1/2	
850 6781					CEEOP Nº 103/82 (Dpto Hco-Sec 2do) (I) de Francisco B. ESPINOLA BENITEZ 1/3	
850 6782					CHCOP Nº 21/82 (Dpto Hco-Sec 2do) (I) de Nestor Carlos RODRIGUEZ CABRERA 1/2	
850 6783					CHCOP Nº 124/82 (Dpto Hco-Sec 2do) (I) de Horacio Eduardo ACOSTA 1/4	
850 6784					CHCOP Nº 133/82 (Dpto Hco-Sec 2do) (I) de Luis Antonio MOSQUERA DELGADO 1/2	

ARC

D: FECHA	RECIBE	FECHA	SE CONFECCIONO	DESTINO		REFERENCIA	FECHA
050830 DIC 85	[signature]						20-12-85
10 094 JUL 87	[signature]						
050805 DIC 85	Solo [illegible]						23/9/87
1) 051900 DIC	[signature]						
2) 061900 DIC	[signature]						13-12-85
061900 DIC	[signature]	06/DIC/85	[illegible]	B XX	090745 DIC 85 Solo [illegible]		14-9-89
051430 DIC	[signature]						
061900 DIC	[signature]						14-9-89
060800 DIC 85	[signature]						20-12-85

Nº	FECHA	Nº EXPTE	HORA de ENT.	PROCEDENCIA	D A S J U T O	PASE DESTINO
8506785	05 DIC. 1985	—		D.J.S.	VEHICP Nº 136/82 (Dpto Hdeo-Sec 2do) (I) Juez Jaime BUSANO GONZALEZ 1/5	CECT
8506786	" "	—			VEHICP Nº 145/82 (Dpto Hdeo Sec 2do) (I) Guillermo Luis VILARDA PIESZEK 1/2	
8506787	" "	—			CHECP Nº 15/82 (Dpto Hdeo Sec 2do) (I) Dante Horacio GARCES	
8506788	" "	—		RCI/SIFFAD	Pase de Informe Nº 543/ES/85 del Congreso del PIT-CNT 1/4 de Primario 1/2	
8506789	" "	—			Pase de Informe Nº 544/ES/85 del Congreso CNT Refugiados del Dpto de Ayuda Internacional	
8506790	" "	—			Pase de Informe Nº 545/ES/85 del Congreso PIT-CNT - UNTMRA 1/2	
8506791	" "	—			Pase de Informe Nº 546/ES/85 del Congreso del PIT-CNT 1/29	
8506792	06 DIC. 1985	—		Dpto. I/SIFFAA. E.2 Ventanilla/JIFFAA.	PEI 082/85 - Fiscalización de la empresa "HARPLATENSE" S/A. Ja intervención (1/1)	Biográfico Sec. Archivo Cuadro de Organización
8506793	" "	4139			Solicitud de Visita domic. Nº 194/85 (1/1)	
8506794	" "	—			PEI Nº 413/85 - Servicios restablecidos para el 24-25-31-01 (1/1)	
8506795	" "	4121			PEI Nº 1014/85 - Adj PEI 41/85/R.C.Nº 10 - Interpretación de U.T.A.A. - Apoyo financiero desde el exterior (1/2) Cavalleri Duncan	
8506796	" "	4122			PEI Nº 1015/85 - Adj PEI 42/85/R.C.Nº 10 - Problemas entre Gremiales y Empresa Villamor (Importadora de Carne Ovina) y C. Artigas en el Interior 1/3	
8506797	" "	4123			PEI Nº 1016/85 - Adj PEI 43/85/R.C.Nº 10 - Actos del 40 FENABU (Fed. Nal. de Asalariados Rurales del Uruguay) en 1/3	Dpto.
8506798	" "	4124			PEI Nº 1017/85 - Adj PEI 44/85/R.C.Nº 10 - Aprehensiones sobre U.T.A.A. (1/4)	
8506799	" "	4126			PEI Nº 1012/85 - Adj PEI 035/85/R.C. 10 - Aprehensión auchín sobre auto ref. Aff. Fernando Guillade (1/2)	Bautista
8506800	" "	4125		E.2	PEI 1013/85 - Adj PEI 040/85/RC 10 - Actividad gremial de la FENABU en C. Bello Unión (1/3)	Jorge
8506801	" "	4127			PEI 1010/85 - Adj PEI 145/85/D.E.II - (amplía PEI 993/85) - Denuncia de robo formulada por Oscar Villalba (1/3)	Bautista
8506802	" "	4128			PEI 1009/85 - Adj PEI 144/85/D.E.II - Actividades del Sdo. 1º José E. Gonzalez Fernandez (R.C. Bdo. Nº 2) 1/3	B X
8506803	" "	4129			PEI 1008/85 - Adj. Parte Periódico de Deformación Nº 20/85 D.E. II - período 21/oct al 05/Nov/85 (1/8)	Bautista
8506804	" "	4131			PEI 1002/85 - Adj PEI 320/85/D.E.IV - (Cf. c/ prisma Alfredo Faffanni (F. Sol.) (1/2)	Bautista
8506805	" "	4130			PEI 1006/85 - Adj PEI 331/85/D.E.IV - Pase Informe de la Construcción of Lucha al UNCA d 26/11/85 (1/2)	Bautista
8506806	" "	4132			PEI 1007/85 - Adj Oficio 208/85/Establecimiento de asistencia Sindical - Defensa del Tte. 1º Carlos Servian (1/5)	Bautista
8506807	" "	4133			PEI 1011/85 - Adj PEI 147/85/DE II - Vista de resolución 208/85 para que se proceda a publicar precios de libros de enseñanza del Consejo de Educ. Sec. con precios para la (1/3)	Bautista
8506808	" "	4116		D.E.IV	PEI 337/85 - Comunica 3er Plan 36 hs Horario en el domicilio del Sr. C.V. Juan C. Sanguinetti (C. Chuy) 1/ el 24/11/85 por ex 4 ofrecido término de	Bautista
8506809	" "	4118			PEI 410/85 - Detalles del programa "Reconversión" de CEDAE (Centro de Estudios de Asistencia Europea), modalidad (1/1)	Bautista
8506810	" "	4119		D.E.I	PEI 411/85 (amplía PEI 387/85) - Leyendas en H. de Clínicas (1/1)	Bautista
8506811	" "	4120			PEI 412/85 - Inauguración del Consultorio y Edificio de la Com. Fomento Barrio Unión de Durazno (Asistió en representación del Sr. Intendente de la Com. de los Pobladores (Asistió en casa de con la Comisión)	Bautista
8506812	" "	4117			PEI 409/85 - Hecho Silvymar / Leyeron e interpretaron parte de la Obra de Carlos Marx "El Trabajo Enajenado" (1/7)	B
8506813	" "	—		RcI.	Pase de Informe 547/85 - Congreso PIT-CNT - (Complemento con la CSEU (Acord. adoptado en la Enseñanza del Uruguay) (1/2)	Bautista
8506814	" "	—			" " " 542/85 - Congreso PIT-CNT - (1/4)	
8506815	" "	—			" " " 541/85 - FUS (Fed. Uruguaya de la Salud) (Persona Mir acelada (3) pertenecientes al PC) 1/1	
8506816	" "	—			" " " 540/85 - Enseñanza Media: Temas 9 - movilización organizada por la FEM-I (Fed. de Estudiantes de Magisterio) (1/1)	

D: FECHA	RECIBE	- S A L I D A - FECHA	SE CONFECCIONO	DESTINO			REFERENCIA	ARC FECHA
060800 DIC 85	[signature]							20-12-85
061900 DIC	[signature]							23/10/86
								14-9-89
								23/10/86
061900 DIC	Sdo. Torres	06/12/85	COPIA	CUSTOM Ejército (Intrigo N. Lef.) BXX ① Analistas ①	0 Sdo. Rel. ② [signature]			14-9-89
061200 DIC 85	Sdo. Batista	27/12/85	Yemo (A) Nº 983/85	E-2				
061200 DIC 85	Sdo. Florencio							
061900 DIC	[signature]							15-3-86
								14-9-89
								3-7-86
								10-3-86
1) 080800 DIC	Sgto. Vieira							13-12-85
2) 061900 DIC	[signature]							10-3-86
2) 1) 080800 DIC	Sgto. Vieira							
3) 110820 DIC	Sdo. Montenegro	(3) 1) 1000 [illegible] Sgto. Antonino 06/12/85					6645	
090745 DIC 85	Sdo. Rel.							
091400 DIC 85	Sdo. Vieira		FOTOCOPIA	Analista	061530 DIC 85	[signature]		7-11-85
061900 DIC	[signature]							14-9-89
1) 080800 DIC	Sgto. Vieira							
110820 DIC 85	Sdo. Montenegro							
061900 DIC	Sgto. Torres							
1) 180000 DIC							6918	14-9-89
061900 DIC	[signature]							7-5-86
090745 DIC 85	Sdo. Rel.						6590	27-1-86
061900 DIC	Sdo. Torres							
061900 DIC	[signature]							14-9-89
								23/10/86
								27-1-86

D: - S D L I D D -

FECH D	REC BE	FECH D	SE CONFECCIONO	DESTINO			REFERENCIA	ARCH FECH D
(2) 091020 oct 86 - Sdo. Mila. 061900 DIC	Sdo. [illegible]	Biografía [illegible] 25/6/87	Sdo. Torres					2-6-88
1) 2) 061800 DIC	[illegible]	11/12/85	T.I. Nº 463/85	Dpto. II / SIFFAA	—	[illegible]		
090745 DIC 85	Sdo. [illegible]	11/12/85	T.I. No. 458/85	Pte. Casino P/Subalterno	—	[illegible]		
091210 DIC 85	Sdo. [illegible]	06/[illegible]/85	TEI Nº 077/85	N-2				14-9-89
			TEI Nº 079/85	N-2				
0[illegible] DIC	Sdo. [illegible]	13/12/85	Memo (D) Nº 984/85	A-2				
		3/1/86	Memo W Nº 985/85	D-3/EM/D.E.I				
		3/1/86	Memo (E) Nº 986/85	E-2				
091025 DIC 85	[illegible]							20-12-85
071045 DIC	Sdo. [illegible]	9/12/85	Fotocopia	Dualistas		Sdo. [illegible]		23/10/86
091210 DIC 85	[illegible]							14-9-89
								20-12-85
		9/12/85	Fotocopia	Dualistas	091645 DIC	Sdo. [illegible]	6919	30-1-86
		9/12/85	Fotocopia	Anal. III - II - Re I	Sdo. [illegible]	Sdo. [illegible]	Sdo. [illegible] (45/86/D) II (POE)	14-9-89
110820 DIC 85	Sdo. [illegible]	10/12/85 9/12/85	[illegible] 455/85	Anal. III - II - Re I		Sdo. [illegible]	12/85 - Se recibió completación por T.I. 344/85 Dpto II	8-1
Cdo. [illegible]		11/12/85	T.I. No. 456/85	Sub-Dta (SIFFAA)	—	[illegible]	115320 DIC 1/5/86 (D) II (POE)	
110820 DIC 85	Sdo. [illegible]							14-9-89

~~38~~

298

Nº	FECHA	U.ENT. SECRET	HOJA de ENT	PROCEDENCIA
8506849	3 DIC. 1985	1157	1800	1ª Jefatura Estado Mayor Conjunto / SIFFAA / Jefe Estado Mayor Conjunto
8506850	" "	—		
8506851	" "	1160	1815	
8506852	" "	1178	1820	
8506853	4 DIC. 1985	—	1100	2da. DIV. E.M.E.A. / Jefatura / Subs. Ofor. Armada / JIFFAA / Secretaría / JIFFAA.
8506854	" "	1109	1825	
8506855	11 DIC. 1985	—		
8506856	" "	—		
8506857	" "	—		
8506858	" "	—		
8506859	" "	1176		E.I. / Opto. II / JIFFAA. / E.I. / E-2 / Opto. Análisis R e I / Opto II / EMGE / Rad / SIFFAA / Opto II / E.M.E. / 2da. Div. / EM / GA
8506860	" "	—	0905	
8506861	" "	1177		
8506862	" "	1164		
8506863	" "	—		
8506864	" "	—		
8506865	" "	1191	1520	
8506866	" "	1194		
8506867	" "	1197	1540	
8506868	" "	—	1600	
8506869	" "	—		
8506870	" "	1192	1630	
8506871	" "	1209		
8506872	" "	1204		
8506873	12 DIC. 1985	—	0810	opto. Análisis / Comando General del Ejército / Secretaría / JIFFAA
8506874	" "	—		
8506875	" "	—	0820	
8506876	" "	—	0830	Aquí - pág 13 (10/12/85) / Prensa. / Secretaría / JIFFAA. / E-2 / La Hora. pág 9 (12/dic/85)
8506877	" "	—		
8506878	" "	—		
8506879	" "	1214	1045	
8506880	" "	—		

D E S U N T O

s/nº 388/85 Ref. Deja sin efecto Pase a Areal B. COLLAZO ordenado
Pase de Informe de SSR/85 Ref. Adj. Denuncia del PIT-CNT 1/12
Comunicado de Prensa del 5/12/85 Ref. Personal comunista 1/2
Directiva de Antecedentes Nº 196 s/SH/85 1/1
O/ 230/85 Ref. de Antecedentes Ref. a Ingreso a Escuela de Oficiales. 1/346
Nº 0457 s/ Ref. Sirio Libanés 5 es BREPS y se reputa de USA
Ref. 9 Personal Superior Jurisprudencia Fallos para cumplimiento, despedidos de trabajo, etc. a casos tratados por el (1/1) Comun. Infty
R.I. 417/85 - Adj. Comunicaciones del C.G.E. Nros 33 y 34)
R.I. U: 418/85. Adj. B.H.D.N. 8252/53/54 y Resumido 2376
Orden Servicio N. 49/85 (1/5)
DEI 01/85 Amplia DEI 407/85 Ref. a Procedencia Jurados de Zona Yacht de carrera Cola, 1/1)
DEI 898/85 - Inter Press Service. Pasar cuya sede en la Río Janeiro (Brasil) 1/1) dupl
DEI 100/85 - Reunión en el Hotel Astral de Médicos Comunistas con preparación de la Conferencia Nal 1/1
Resumen de Informaciones del 20/nov al 3/dic/85 (1/38)
Resumen de Prensa del 10/dic/85 (1/7)
Parte de Informe 549/85 - Intervención de AEBU (Asoc. de Empleados Bancarios del Uruguay) - Comunistas Ocupan Cargos
DEI Nº 1032/Ref/85 Adj DEI 50/85 BIS Ref. Reunión del comité del PI funcionó el 3/dic/85 1/4
DEI Nº 1033/Ref/85 Adj DEI 155/85). EM Ref. Solicita de "actualizar" LA IDEA NUEVA de Base 1/25
DEI Nº 1033/Ref/85 duplica DEI 1003/85 Ref. Personas que representan el criterio para radicarse
Pase de Informe Nº 553/85 Ref. Documentación de las ASB 985 de AEBU
Pase de Informe Nº 552/85 Ref. Coordinadora - PRO-F.A.U 1/6.
Solicitud de Antecedentes Nº 198/3/SH/85 1/1.
Directiva de Información Nº 527/85 1/2
Directiva de Información Nº 328/85 1/2
Resumen de Prensa del 11/dic/85 (1/3)
Orden Nº. 8603/10/DIC/85 - Bajo Cap(N) Wellington Sprecia - Asignar Tte 1º Asesino Comandante (1/1)
R.I. S. 421/85. Adj. Comunicaciones del CGE 35 y Orden Nº. 8603
Ref. 9 Guillermo Sirio (Documentado 4/12/27)
Ficha Nº 1/1/NV 85 - (Reunión de Tupamaros (1/2)
R.I. Nº. 424/85 - Adj. B.H.D.N. Nos 8255 y Resumido 2377/78
Solicitud de Antecedentes Nº. 197/85 (1/1)
Fallecio Jorge Bidondo de Detenido en México (1/1)

PDS

DESTINO

1/2 Jefatura Estado Mayor Conjunto / Jefatura Estado Mayor Conjunto / Sec. Asesor

Cuadro de Ordenes
Bio gráfico
Bio gráfico
Bio gráfico

D. — SOLIDO —

FECHA	RECIBE	FECHA	Nº CONFECCIONADO	DESTINO		REFERENCIA	ARC FECHA
11080 DIC 85	Sto Hortangel						20-12-85
11640 DIC	— Sto Tirso						23/12/85
19300 DIC	Sto Hortangel	17/12/85	Telex (A) Nº 988/85	E 2			
—	Sto Estrella	18/12/85	Telex (A) 992/85 Telex (A) 1003/85 (ctra destinatario devuelta)	2do Dpto. E.M.G.A.			3-2-86
01082 DIC 85	Sto Hortangel						14-9-89
11050 DIC 85	Sto Hortangel						
		27/12/85	T.I. Nº 491/85	Opto. II/SIFFAS	Vº Cuadernos		
11040 DIC 85	Sto Hortangel						
11100 DIC	— Sto TORRES						14-9-89
11800 DIC	— Sto TORRES	27/12/85	TODO COPIAS	Duplicados	11640 DIC	Sto Tirso	6600 - 8600 Y 24
11800 DIC	— Sto TORRES			03xx			27-1-86
29800 EVE	— Sto TORRES						23/10/86
11800 DIC	Sto TORRES						6-11-89
							14-9-89
12082 DIC 85	Sto Hortangel	11 DIC 85	TODO COPIAS	Duplicados	11640 DIC	Sto Tirso	10-3-86
11640 DIC	Sto Tirso						14-9-89
11700 DIC	Sto Tirso						
12082 DIC 85	Sto Hortangel						
12080 DIC	Sto Hortangel						23/10/86
11640 DIC	Sto Hortangel	14/12/85	Telex (A) Nº 993/85	E 2			20-12-85
		3/1/86	Telex (A) Nº 884/85	Nº 2			
12080 DIC 85	Sto Hortangel	3/1/86	Telex (A) Nº 885/85	Nº 2			
12100 DIC 85	Sto Hortangel						14-9-89
13092 DIC 85	Sto Hortangel						
12035 DIC 85	Sto Hortangel	27/12/85	T.I. 494/85	2do Dpto. II/SIFFAS	Vº Cuadernos		
11020 DIC 85	Sto Hortangel						20-12-85
11400 DIC 85	Sto Hortangel	27/12/85	T.I. 491/85	Dpto. II/SIFFAS	Vº Cuadernos		14-9-89
13094 DIC 85	Sto Hortangel	19/12/85	Telex (A) Nº 996/85	E 2			
11080 DIC 85	Sto Hortangel						20-12-85

~~99~~

299

Nº	FECHA	Nº ENT.	HORA de ENT.	PROCEDENCIA	D	S	J	N	T	O	PDS DESTINO
8506881	13 DIC. 1985	-		Delegado de los Clubes Rotarios / SIPFDD	NA	r. I. 162/85 - Remite Croquis de ubicación de los Campamentos a realizarse el 14/12/85 (1/2)					Archivo
8506882	" "	-		Dpto II / SIPFDD.	V	DES 232/85 - Cooperación estratégica en la fabricación del tanque argentino mediano (TAM) 1/1					Analistas
8506883	" "	4214		D. E. I.	V	DES 02/85 - Elecciones en la Asoc. de Trabajadores de la D.G.S.S. (1/12)					Biográfico
8506884	" "	4219		D. E. I.	V	DES 03/85 - Empresas que anuncian en las emisoras sospechadas vinculación ideológica con la emisora (1/12)					Biográfico
8506885	" "	-		R e I	V	Parte de Informe SSS/85 - P. del. (1/2)					
8506886	" "	-	0800		V	" " " SSS/85 - AUTE - P. C. Adolfo Zorrón Anuncio como delegado de AUTE (1/1)					Biográfico
8506887	" "	-		Dpto. Analistas	V	Resumen de Prensa del 12/DIC/85 (1/2)					
8506888	" "	4224			V	Solicitud de Desclasificación Nº 334/85 (1/2)					
8506889	" "	4223			V	" " " Nº 333/85 (1/2)					
8506890	" "	4222		D - 2	V	" " " Nº 332/85 (1/2)					
8506891	" "	4221			V	" " " Nº 331/85 (1/2)					
8506892	" "	4220			V	" " " Nº 330/85 (1/2)					
8506893	" "	-	0820	Informe Confidencial DPTO. I	V	Víctor ANTONET, sus vinculaciones. - (1/1)					
8506894	" "	-	0940	Dpto. Analistas	V	Informe del 04 al 11/DIC/85. (1/23)					
8506895	" "	-	1000	Dpto I / SIPFDD.	AT	T. I. 462/85 Adj: proyecto Of. acto del 13/12/85 - Remite S/P. Ofício de la Coord. M. del T. Cumplido (1/2)					
8506896	" "	-	1040	Sec Personal / Dpto. IV	AT	T. I. 707/85 - Entrevistado en adhesión pan dulce y Budín Inglés en la Brigada de Inf. Nº 1 (1/1)					Sec. Personal.
8506897	" "	-	1200	Dpto I - LA DEMOCRACIA	V	Recorte del 13/DIC/85 Pag 9 Col. Sandra fue operada de una hernia 1/1					Biográfico
8506898	" "	-		LA DEMOCRACIA	V	Recorte del 13/DIC/85 Pag 3 Col. Secretario de Asuntos Sindicales del P. Nacional 1/1					Archivo
8506899	14 DIC. 1985	-		D - 2 / EM / D. E. IV	V	PES 359/85 - Actividades de Raúl Bidegain (Entrevista con Raúl Sendic y con Julian Peirano a cargo de una Cadena de Supermercados en Suecia) (1/5)					Biográfico
8506900	" "	4235			V	Oficio Nº 1208/85 - Dejan sin efecto Sol. de Captura de Carlos Trinidad Echevarz (1/1)					
8506901	" "	4234	0820	J. M. 1a. Inst. de 2do Turno a Cargo de 4to. Turno	V	" Nº 1907/85 - " " " " " Mario Celso Trinidad (1/2)					
8506902	" "	4233			V	" Nº 1906/85 - " " " " " María Teresa Trinidad (1/2)					Bio Fotos
8506903	" "	4232			V	" Nº 1902/85 - " " " " " Cirila Cassera Brito (1/2)					
8506904	" "	-	0850	M. D. N.	V	Solicitud Acordada 2377/9/DIC/85 - Desclasificar: 16382 - 16386 - 16384 - 16388 - 16381 (1/7)					
8506905	" "	-		Dpto II / S.I.F.F.D.D.	V	PES 234/85 - Determinación del Socialista finalizó en Viena (Desafiliación) (1/2)					(3 x x)
8506906	" "	-	1000		V	PES 233/85 - Tráfico ilegal de material Bélico - EE.UU. organización de empresarios responsables del envío a Irak de armas y productos de alta tecnología (1/2)					Archivo
8506907	16 DIC. 1985	-			V	Parte de Información Nº 557/85 - Fortalecimiento del Secretariado Ejecutivo del P.I.T-C.N.T. (1/2)					
8506908	" "	-			V	" " " Nº 558/85 - Actitud de la actividad Privada (1/1)					
8506909	" "	-	1100	R e I.	V	" " " Nº 561/85 - Manifestaciones del Diputado Pablo Millor (Unión Cívica de la UCB - Unión Colorado y Batllista) 1/2					
8506910	" "	-			V	" " " Nº 559/85 - Partido Comunista (1/1) Horarios de Conferencias 3 y/o 4 oradores. 1/2					
8506911	" "	-			V	" " " Nº 560/85 - F.A.U. (Congreso Unidad que agrupaba los grupos Argentinos. Conclusiones) 1/2					
8506912	" "	-	1305	R e I	V	" " " Nº 562/85 - Próximo Congreso P.I.T-C.N.T. - Julio 1986. (1/2)					(Biográfico)

D: - S A L I D A -

FECHA	RECIBE	FECHA	SE CONFECCIONO	DESTINO			REFERENCIA	ARCHI FECHA	RE
141040 DIC 85	Sdo. [illegible]								
140845 DIC 85	Sdo. Montanaga	13/12/85	Fotocopia	Analistas		Sdo. [illegible]		8-11-89	[illegible]
								30-12-85	[illegible]
170845 DIC 85	Sdo. Montanaga							14-9-89	[illegible]
140845 DIC 85	Sdo. Montanaga							14-9-89	[illegible]
130945 DIC 85	Sdo. [illegible]	3/1/86	Memo (1) Nº 997/85	N-2					
		8/1/86	Memo (1) Nº 998/85	N-2					
		8/1/86	Memo (1) Nº 999/85	N-2					
		3/1/86	Memo (1) Nº 1000/85	N-2					
		3/1/86	Memo (1) Nº 1001/85	N-2					
130820 DIC 85	Sdo. Ré	13/12/85	ZEI 083/85 (secreto estrictamente)	DNII					
140845 DIC 85	Sdo. Montanaga							8-11-89	[illegible]
141040 DIC 85	Sdo. [illegible]								
160730 DIC 85	Sdo. [illegible]	16/12/85	F.I. No. 465/85	Jefe Personal / JIFFDD	—	Un Cuaderno			
140845 DIC 85	Sdo. Montanaga							14-9-89	[illegible]
1) 230845 DIC 85	Sdo. Montanaga	23/12/85	P.E.I. 090/85	1) DNII 2) N-2 3)	1) Sdo. [illegible]	3) Sdo. 1º Bruel	4/5/86 (D) III (POE)	23/10/86	[illegible]
2)		4/12/85	Fotocopia	Anal. ReI. III	2) [illegible]			8-11-89	[illegible]
								20-12-85	[illegible]
140845 DIC 85	Sdo. Montanaga							20-12-85	
								20-12-85	
								20-12-85	
141030 DIC 85	Sdo. [illegible]								
161230 DIC 85	Sdo. [illegible]								
161135 DIC 85	Sdo. Montanaga						6915	23/10/86	[illegible]
							6914	30-12-85	[illegible]
								14-9-89	[illegible]
170845 DIC 85	Sdo. Montanaga	16/12/85	Fotocopias fs. 1	Para Jefe Vicario = N.Z.				23/10/86	[illegible]

100

300

Nº	FECHA	Nº ENT. SECRET	AGNA de ENT.	PROCEDENCIA
350691 3	16 DIC. 1985	-		
350691 4	" "	-	1305	
350691 5	" "	-		
350691 6	" "	4251	1545	
350691 7	" "	4252		
350691 8	" "	4249	1330	
350691 9	" "	4253		
350692 0	" "	4239		
350692 1	" "	4245 4245	1545	
350692 2	17 DIC. 1985	-	0840	
350692 3	" "	-		
350692 4	" "	4262		
350692 5	" "	4261		
350692 6	" "	-	1100	
350692 7	" "	-		
350692 8	" "	-		
350692 9	" "	-		
350693 0	" "	-		
350693 1	" "	-		
350693 2	" "	-		
350693 3	" "	-		
350693 4	" "	-		
350693 5	" "	-		
350693 6	" "	-	1130	
350693 7	" "	-		
350693 8	" "	-		
350693 9	" "	-		
350694 0	" "	-		
350694 1	" "	-		
350694 2	" "	-		
350694 3	" "	-		
350694 4	" "	-		

PROCEDENCIA

Del I.M. 1a Sust 3a Turno

D-2/EM/DE-IJ

Dpto Inteligencia

Jefe Div Enlaces

Teniente [illegible]

Dpto. Asesores

D-2/EM/DE-IJ

D. E. I

Oficio fojs 8 (12/DIC/85)

Aquí fojs 11 (17/DIC/85)

Bs. Aires fojs 22 (15/DIC/85)

D.N.I. I

DESTINO

Biografico

Biografico

Biografico

D: FECHA	RECIBE	SALIDA FECHA	SE CONFECCIONO	DESTINO		REFERENCIA	AR FECHA
17084 SDIC 85	Sto Montanaro						8-11-89
						6908	30-12-85
						6907	23/10/86
17084 SDIC 85							30-12-85
							30-12-85
		16/12/85	FOTOCOPIA	Audiestro	16 17300 DIC → Sdo Rey	6808	28-4-86
17084 SDIC 85	Sto Montanaro	16/12/85	FOTOCOPIA	Audiestro	16 17300 DIC → Sdo Rey	6844	30-12-85
16 1600 DIC	[illegible]	23/12/85	T. I. No. 479/85	Dpto. II / SIFFAD	— Vis Capellano. —		14-9-89
17084 SDIC 85	Sto Montanaro						14-9-89
							8-11-89
17090 DIC 85	[illegible]	19/12/85	Memo (D) Nº 1004/85	D-2/EM/DE IV			
17 1030 DIC 85	→ Sto [illegible]	19/12/85	Memo (D) Nº 1005/85	D.E. I			14-9-89
17 1830 DIC	→ Sto TORRES						
17 1100 DIC 85	Vom. Re'						30-12-85
17 1830 DIC	→ Sto TORRES						27-1-86
							30-12-85
17 1910 DIC 85	[illegible]						30-12-85

~~101~~

301

Nº	FECHA	Nº ENT. SOCIET	HORA de ENT.	PROCEDENCIA	DESTINO
BSO6945	17 DIC. 1985	-			
BSO6946	" "	-			
BSO6947	" "	-			
BSO6948	" "	-			
BSO6949	" "	-			
BSO6950	" "	-	1130	DNSA	
BSO6951	" "	-			
BSO6952	" "	-			
BSO6953	" "	-			
BSO6954	" "	4272	1515	D. E. A.	
BSO6955	" "	4269		D. E. A.	
BSO6956	" "	4267		D. E. A.	
BSO6957	" "	4266	1530	D. E. A.	
BSO6958	" "	4265		D. E. A.	
BSO6959	" "	4264	1535	D. E. A.	
BSO6960	" "	-			
BSO6961	" "	-			
BSO6962	" "	-			
BSO6963	" "	-			
BSO6964	" "	-	1645	DNSA	
BSO6965	" "	-			
BSO6966	" "	-			
BSO6967	" "	-			
BSO6968	" "	-			
BSO6969	" "	-			
BSO6970	" "	-			
BSO6971	" "	-			
BSO6972	" "	-			
BSO6973	" "	-			
BSO6974	" "	-			
BSO6975	" "	-			
BSO6976	" "	-			

| | | |

D : - S D L I D D.

FECHA	RECIBE	FECHA	SE CONFECCIONO	DESTINO		REFERENCIA
23/11/5 DIC 85 → Sto Rocco 12/12/5 DIC 85	Sgto Martin	28/10/10 DIC 85 →	Sdo Melo			
1) 18/5000 DIC 2) 18/6000 DIC 1 71/8300 DIC 4) 18/5000 DIC 1 81/9000 DIC 1 71/8300 DIC	Sgto Vieira Sdo O'Neill Sto TORRES Sgto Vieira Sdo O'Neill Sto TORRES	17/12/85	TOTOCONS	Auditor	1 71/6300 DIC	Sgto Jorge
23/11/5 DIC 85 → Sdo Melo 1 80/900 DIC 85	Sgto Martin	23/11/5 DIC 85 → Sdo Melo				

ARC

FECHA

30-12-85
30-12-85
30-12-85
30-12-85
14-9-89
8-11-85
27-1-86
14-9-89
8-11-85
4-2-86
30-12-85
30-12-85
30-12-85
30-12-85
30-12-85
30-12-85
30-12-85
30-12-85
30-12-85
30-12-85
30-12-85
30-12-85
30-12-85
30-12-85
30-12-85
30-12-85
30-12-85
30-12-85
30-12-85

102

302

Nº	FECHA	Nº ENT. SECRET.	HORA de ENT.	PROCEDENCIA	ASUNTO	DESTINO
8506977	1 DIC. 1985	–		DNII	Chequeo 425/81 (Dpto Ideo)(P) de Raúl TABOADA ACUÑA 1/3	Chequeo
8506978	– –	–			Chequeo 421781 (Dpto Ideo)(P) de Pablo PALERMO DE LEON 1/3	
8506979	" "	–			Chequeo 421881 (Dpto Ideo)(P) de Noemí B. BRIZUELA VERDE 1/3	
8506980	" "	4275			PEI Nº 49/85 1/1	
8506981	" "	4279			Solicitud de Información Nº 1998/SH/85 1/1	
8506982	" "	4284	1820		Solicitud de Información Nº 336/85 1/2	
8506983	" "	4283			Solicitud de Información Nº 338/85 1/2	
8506984	– –	4282			Solicitud de Información Nº 339/85 1/2	
8506985	– –	4281			Solicitud de Información Nº 340/85 1/2	
8506986	– –	4280			Solicitud de Información Nº 341/85 1/2	
8506987	" "	/	1845	Dpto C.2/ESMACO	PEI Nº 038/85 Adj. Volante repetido en Explanado del Palacio de Tribunales por Grupo DD.HH. UTE 1) Cadete 2) Boj	
8506988	18 DIC. 1985	–	0820	Dpto. Auditores D.N.I.I.	Resumen de Prensa del 17/dic/85. (1/6)	Bio Físico
8506989	" "	–			Información y actividades de → (lo cal aud 42) Iglesias, Franklin; de Mello, Walter; Elías, Antonio; Bassani, Ismael (1/3)	Bio Físico
8506990	" "	4286		E-2	PEI 1057/85 (amplía PEI 1033/85) Personas que regresan del exterior para declarar deficientemente (1/3) 1) Sec 2) Wa	
8506991	" "	4287			PEI 1053/85 Adj. PEI 355/85 (10-12-85) - Ref. a denuncia por tortura efectuada por el Dpto (c) Juan de los Santos (1/3)	Sec Bx
8506992	" "	/			Parte de Defensa 573/85 - Publicación Panorama Técnico, Libro del Nº 7 de la Asistencia Técnica (1/3)	
8506993	" "	/	1240		" " 571/85 - Adj. Manual del MCN titulado "Estatutos orgánicos, tratados políticos y reglamentos" (1/3)	
8506994	" "	/			" " 572/85 - Buscaglia Semana - Fuentes del interior comentan acerca de un posible golpe (1/1)	
8506995	" "	/			" " 567/85 - Semanario de Avanzada Nueva (Jueves 19 - Juan Carlos Pedroso y fuentes de Bailey Cotts) 1/2	
8506996	" "	/			" " 569/85 - P. Comunista - (Horarios de trabajo de personas que cumplen Tareas) 1/1	
8506997	" "	/			" " 570/85 - MCN - Congreso se realizará los días 20-21 y 22/dic/85 en el Teatro Estadio (1/1)	
8506998	9 DIC. 1985	4291 al 93	0810	2dos. Auditores Secretaria (DIFFDH). Secretaria (SIFFDH).	Resumen de Prensa del 18/dic/85. (1/6)	Bio Físico
8506999	" "	–	0945		I.I. Nº 431/85 - Adj. BYDN-85C/82 S9, Orden COE. 8608 de Comunicación Nº 36/85	1) Canal 2) Cerro
8507000	" "	/			Orden de servicios Nº 50/85 (1/2)	Cuadro de Órdenes
8507001	" "	/			Gobierno viajará a los Estados Unidos (1/1)	Cap. Desp. (Capa
8507002	" "	/			Dos encontrados cuerpos políticos - Jaime Perez y Fernández Heredia (1/1)	Bio Físico y Sanidad
8507003	" "	/	1125		31 desaparecidos en Diciembre (1/1)	Cap. Desp. (Capa
8507004	" "	/			Fallecimiento de los hijos Gonzalez Cabrera en Francia (1/1)	Bio Físico (Capa
8502005	" "	/			Columnia Convivencia del MCN (1/1)	Bio Físico Inmuni
8507006	" "	–			Blancos critican decisión anticatolica - CPN con el Consejo Social y Económico (1/1)	Bio Físico DI
8507007	20 DIC. 1985	4296	0855		PEI 055/85 - Adj. PEI 161/85 (2.E.FF - Artículo publicado en "Tribuna Italiana" del Sábado en el transcurso del Congreso ordinario del Mov. del Partido - Escritos por Emilio Fermandez (1/3) 1) cartelón	
8507008	" "	4292		E-2	PEI 104/85. Pastel enviado al Hogar Obrero para Teresita con frases amenazantes (1/1)	1) cartelón 2) C
				D.E.I		

302

D: FECHA	RECIBE	FECHA	SALIDA SE CONFECCIONO	DESTINO		REFERENCIA	ARCH FECHA
180800 DIC 85	Sgto Santos						30-12-85
							30-12-85
							30-12-85
180800 DIC 85		20/12/85	Memo (1) Nº 1007/85	D-2/EMDE III			
		19/12/85	Memo (1) Nº 1008/85	E 2			
		13/1/86	Memo (1) Nº 1008/85	N-2			
		13/1/86	Memo (1) Nº 1010/85	N-2			
		13/1/86	Memo (1) Nº 1011/85	N-2			
		13/1/86	Memo (1) Nº 1012/85	N-2			
		10/1/86	Memo (1) Nº 1013/85	N-2			
1) 181500 DIC	Sgto Vieira	18/12/85	Fotocopia	Analistas	181200 DIC 85 Sgto Santos		27-1-86
2) 181900 DIC	Sdo O'Neill						6-11-89
181230 DIC 85	Sto Montangue	18/12/85	Fotocopia	Sgto Ré	— —		
1) 181900 DIC	Sdo O'Neill						
2)						6867 - 7/86	4-3-86
191030 DIC 85	Sdo Mela	18/2/86	Fotocopia	Analista	181000 DIC Sdo Cedrone		
181900 DIC	Sdo O'Neill						27-1-86
191030 DIC 85	Sdo Klingel	19/12/85	Fotocopia	Sgto Ré			27-1-86
181900 DIC	Sdo O'Neill						27-1-86
						7018	14-9-89
191030 DIC 85	Sdo Klingel						27-1-86
191030 DIC 85							27-1-86
1) 191010 DIC	Sdo Montangue						8-11-89
2)		3/1/86	Nº 003/86	Dpto II/Sitrea	— —		
190945 DIC 85	Sdo Thomas						
191125 DIC 85	Sgto Ré						
201130 DIC 85	Sdo Montangue						8-11-89
191125 DIC 85	Sgto Ré						
201130 DIC 85	Sdo Montangue						30-12-85
							14-9-89
1) 201600 DIC	Sgto Vieira						
2) 230845 DIC 85	Sdo Montangue	20/12/85	Fotocopia	analistas	201000 DIC 85 Sgto Santos		
1) 201600 DIC	Sgto Vieira						30-12-85
2)							

Nº	FECHA	Nº ENT. SOCREP	HORA de ENT.	PROCEDENCIA	ASUNTO	PASA DESTINO
50 7009	20 DIC. 1985	4293		D. E. I.	PEI 105/85. Cédula de notificación del personal policial que se recluta Católicos de Obreros de Julio. (1/2	(Biográfico
50 7010	" "	4295		E-2	PEI 1056/85 - Adj. Partes Periódicos de Incorporación s/ 21/8 s/ D. E. II período 05 al 20/12/85	Biográfico
50 7011	" "	4304			Oficio 1226/85 - Eleva Cert. Efectivo Cpl. de Capellán de Juzgado Castero (1/1)	
50 7012	" "	4303			Oficio 1225/85 - " " " " " " Nora Echeverría (1/1)	
50 7013	" "	4302		J. H. Ia Inst. de 2do Turno	Oficio 1224/85 - " " " " " " Alfonso Botelli (1/1)	
50 7014	" "	4306	0900	a cargo de 4to. Turno.	Oficio 1228/85 - " " " " " " Carlos Collazi (1/1)	
50 7015	" "	4301			Oficio 1223/85 - " " " " " " Antonio Perez Sosa (1/1)	
50 7016	" "	4305			Oficio 1227/85 - " " " " " " Leonardo Cruz (1/1)	(Biográfico
50 7017	" "	-		D. E. I	Parte de Informe 575/85 - AUTE - P.C. Adj. Boletín "Orientación" N: 5 y 7 del Ejército el de UTE (1/12)	
50 7018	" "	-			" " " 576/85 (ampl. S.I. 567/85) - Reunión plenario 20 de Agosto (1/2)	
50 7019	" "	-			" " " 574/85 - FAU PVP - Adj. de comunicación (1/50)	
50 7020	" "	-		Dpto. Analistas	Sumario de Incorporación del 1 al 18/12/85 (1/24)	
50 7021	" "	4314		E-2	Solicitud de Antecedentes N: 200/85 (1/1)	Antecedentes
50 7022	" "	4313	1100		" " " N: 20/85 (1/1)	
50 7023	" "	4323		N-2	Oficio N: 237/85 - (Ingreso a la Escuela de Formación de Oficiales) 1/31	
50 7024	" "	4288	89,91 1500	Secretario SIFFAS II	I.N. 438/85 O.C.G.E. Nº 8607 y 8608 Comunicación C.G.E. Nº 37 1/1	Comunicación
50 7025	" "	-		Ayudante 2do de D. E. II	Parte Nº 1710/85 Ref: Residencia de Intendente del Ex-Senador Armando [illegible] P.C. 1/1	Biográfico
50 7026	" "	4318		D. E. III	P.E.I. Nº 1540/85 Ref: Reunión en Iglesia Santo Domingo de Jesús con Intendente HLN, P.C. y P.I.T.-C.N.T. 1/5	Biográfico
50 7027	" "	4230	1530	D. 2/E. H. D E III	P.E.I. Nº 3544/85 Ref: Informe de un oficial que fue cuidado o defensor de HLN (E) 1/1	Biográfico
50 7028	" "	4226			P.E.I. Nº 0410-2/85 Ref: Información detenido telefónicamente sobre HLN (H) el 23/NOV/85 1/1	Biográfico
50 7029	" "	4229	1545		P.E.I. Nº 0510-2/85 Ref: Cédulas citación en el Hospital Pereira Rossell sobre las FF. 1/1	Biográfico
50 7030	" "	4270		D. E. I	P.E.I. Nº 0610-2/85 Ref: Robado Ford Corcel Nº F. 16547 con un UH en actitud sospechosa en Rivera 1/1	Biográfico
50 7031	" "	4268			P.E.I. Nº 0810-2/85 Ref: Av. Italia Volante Nº 4224 se estaban apliqueando pegatina del P.C.	Biográfico
50 7032	" "	4317	1600		P.E.I. Nº 1110-2/85 Ref: Festival "Porque cantamos" el 09/12/85 organizado por el Cte de Base "Barrio Industrial" del F.A.	Biográfico
50 7033	" "	4316			P.E.I. Nº 1410-2/85 Ref: Movilización de efectivos en la Industria Frigorífica 1/1	Biográfico
50 7034	" "	4228			P.E.I. Nº 1041-2/85 Ref: Delegación cubana que ingresó al país el 01/NOV/85 1/1 1/2	Biográfico
50 7035	" "	4221	1625		P.E.I. Nº 1045-2/85 Adj. P.E.I. 870/85 E.A.S. Ref: Constitución de Estado para evitar el decreto Institucional	Antecedentes
50 7036	" "	4319			P.E.I. Nº 1065-2/85 Adj. P.E.I. 360/85 D E II Ref: Charla del P.C. el 2/OCT/85 en el Cte del F.A. en Paso 13	Biográfico
50 7037	" "	4320			P.E.I. Nº 1062-2/85 Adj. P.E.I. 164/85 D E II Ref: Actitud de "Los Comunistas" y "El Sol" de Rivera sobre el P. Uruguayo 14	Biográfico
50 7038	" "	4321	1640		P.E.I. Nº 1063-2/85 Adj. P.E.I. 163/85 D E II Ref: Programa realizado por el Abogado Nelson V. SIERRA en Salto 1/2	Biográfico
50 7039	" "	4324			P.E.I. Nº 1068-2/85 Adj. Parte 194/85 E-2 Ref: Información Sindical 1/2	Biográfico
50 7040	" "	-	1800	Ver Anexo	Resumen de Prensa del 19/DIC/85 1/8	Biográfico

ENTRADA		SALIDA				REFERENCIA	ARCHIVO
FECHA	RECIBE	FECHA	SE CONFECCIONO	DESTINO			FECHA
86		30/12/85	Fotocopias	Diversas	20 000 aprox.	Ejido Jardín	14-9-89
20-1-3 D/C							8-11-89
							30-12-85
							30-12-85
							30-12-85
							30-12-85
							30-12-85
							30-12-85
23045 D/C 85	Sto Montenegro	24/1/86	Se adjunta del Sr. Rector de entrego - fotocopia del PEI Nº 088/85 para el Sr. Rector BERNEX				14-9-89
26 1215 D/C 85	Sto Montenegro	27/12/85	PEI 088/85	E.M.C.F.A.			
23084 S D/C	Sto Montenegro	23/12/85	PEI 87/85	D.E.I - A-2			27-1-86
30115 D/C 85	Sto Montenegro	26/12/85	Memo (A) Nº 1017/85	E-2			8-11-89
	Sto Montenegro	31/1/86	Memo (A) Nº 1018/85	E-2			
	Sto Montenegro	23/12/85	Memo (A) 1069/85	N-2			
20 1520 D/C	Sto Montenegro	31/1/86	TJ Nº 003/86	Depto II -			30-1-86
23084 S D/C	Sto Montenegro	23/12/85	Fotocopias	Depto III			
1) 98094 S D/C 85	Sto Montenegro	23/12/85	T.I. 437/85 Fotocopia Doc. Nº 1	Sr. Rector			14-9-89
2) 1) 92140 D/C	Sto Montenegro	23/12/85		Somee	23083 D/C 85 → Sdo Montenegro	27/12/85 T.I. 26/85 Depto III Sr. Rector	28-1-86
2) 26 1000 D/C 85	Sto Montenegro	23/12/85		Anderlés	92000 D/C → Sdo Montenegro	→ Vda Rs 8600271	14-9-89
26 1000 D/C 85	Sto Montenegro			Rector III			
1) 23084 D/C	Sto Montenegro						8-11-89
2) 26 1000 D/C 85	Sto Montenegro						11/11/86
23084 S D/C 85	Sto Montenegro						6-11-89
1) 23114 D/C	Sto Montenegro						27-1-86
2) 26 1000 D/C 85	Sto Montenegro						14-9-89
23084 S D/C 85	Sto Montenegro	20/12/85	Fotocopias	Depto II - Anderlés	23102 D/C 85 → Sdo Montenegro	1) 23115 D/C → Sdo Montenegro 66810	
23102 D/C 85 → Sdo Montenegro							
23084 S D/C 85	Sto Montenegro	20/12/85	Fotocopias	Anderlés	92000 D/C 85	Sdo Montenegro	14-9-89
		21/1/86	1 Juego				8-11-89
							8-11-89
							4-2-86
							8-11-89

Nº	FECHA	Nº ENT. SECRET	HORA de ENT	PROCEDENCIA	ASUNTO	PASA DESTINO
8507041	20 DIC 1985	—		Sec Analista	Resumen de Prensa del 20/12/85 1/5	Bogu
8507042	" "	—	1815	R e I/SIFRAS	Parte de Informe Nº 577/RI/85 Ref Actividades del Frente Amplio 1/1	
8507043	" "	—			Parte de Informe Nº 578/RI/85 Ref Conferencia Nacional del P. Comunista Uruguayo 1/2	Bo
8507044	" "	—			Parte de Informe Nº 579/RI/85 Ref Aparato de Seguridad del P. Comunista 1/4	
8507045	" "	—			Parte de Informe Nº 580/RI/85 Ref Actividades del MLN 1/2	
8507046	[illegible] 1985	—	1530	Dpto I/SIFRAS	PEI Nº 089/85 Ref Descarga de bulto en Supermercado "SUPER CERCA" 1/1	Bogu
8507047	"				CHCP Nº 4903/81 (Dpto Mdeo) (P) de Domingo PALABECINO ALVAREZ 1/3	
8507048	—				CHCP Nº 4906/81 (Dpto Mdeo) (P) de Blas Gabriel IBARRA BELOTTI 1/3	
8507049	—				CHCP Nº 4914/81 (Dpto Mdeo) (P) de Hermelindo Nefre LAUREIRO ROVETA 1/3	
8507050	—				CHCP Nº 4918/81 (Dpto Mdeo) (P) de Maria Livia MARTINEZ MEDEROS 1/3	
8507051	—				CHCP Nº 4923/81 (Dpto Mdeo) (P) de Alfredo MAQUEIRA MORGADO 1/5	
8507052	—				CHCP Nº 4924/81 (Dpto Mdeo) (P) de Orlando LIMA ACOSTA 1/3	
8507053	—				CHCP Nº 4931/81 (Dpto Mdeo) (P) de Eduardo Francisco TOUYA BOGGIANO 1/3	
8507054	—				CHCP Nº 4932/81 (Dpto Mdeo) (P) de Mario Alfredo CARLOTTA DEL DUCA 1/4	
8507055	—				CHCP Nº 4937/81 (Dpto Mdeo) (P) de Luis Adhemar SPALLA CURBELO 1/3	
8507056	—				CHCP Nº 4938/81 (Dpto Mdeo) (P) de Leda Concepción ARAUJO AYALA 1/3	
8507057	—				CHCP Nº 4939/81 (Dpto Mdeo) (P) de Ana Maria PRINA ALONSO 1/3	
8507058	—		1645	D. S. S	CHCP Nº 4940/81 (Dpto Mdeo) (P) de Elba Citilite DE LEON DEBEZA 1/3	
8507059	—				CHCP Nº 4944/81 (Dpto Mdeo) (P) de Eduardo MARTINEZ QUINTEIRO 1/2	CHC
8507060	—				CHCP Nº 4946/81 (Dpto Mdeo) (P) de Humberto Bernardo GIMENEZ PEREZ 1/3	
8507061	—				CHCP Nº 4951/81 (Dpto Mdeo) (P) de Martha Josefina VIERA GONZALEZ 1/4	
8507062	—				CHCP Nº 4956/81 (Dpto Mdeo) (P) de Rolando Hector CAPDEVIELLE NIEVES 1/3	
8507063	—				CHCP Nº 4957/81 (Dpto Mdeo) (P) de Luis Miguel CARAMBULA MARINO 1/3	
8507064	—				CHCP Nº 4959/81 (Dpto Mdeo) (P) de Mario Amelio GORDILLO GALLO 1/3	
8507065	—				CHCP Nº 284/81 (Dpto Canelones) (P) de Roberto LOPEZ ROBAINA 1/5	
8507066	—				CHCP Nº 239/81 (Dpto Paysandú) (P) de Carlos Alberto NICOLINI MATHOT 1/4	
8507067	—				CHCP Nº 251/81 (Dpto Paysandú) (P) de Orlando Blanco MURIEDA BUENO 1/3	
8507068	—				CHCP Nº 254/81 (Dpto Paysandú) (P) de Fernando Fernando NORIX 1/3	
8507069	—				CHCP Nº 265/81 (Dpto Paysandú) (P) de Elbio Raul D'ACOSTA 1/3	
8507070	—				CHCP Nº 272/81 (Dpto Paysandú) (P) de Luis Alberto PICOS GOMEZ 1/3	
8507071	—				CHCP Nº 279/81 (Dpto Paysandú) (P) de Walther GUZMAN BRUGNONI 1/3	
8507072	—				CHCP Nº 281/81 (Dpto Paysandú) (P) de Americo Francisco GIANOTTI CATALDI 1/6	

304

D:		- SALIDA -					REFERENCIA	ARC
FECHA	RECIBE	FECHA	SE CONFECCIONO	DESTINO				FECHA
23084 5 dic 85	[signature]							8-11-89
26/10/02 dic 85	[signature]	27/12/85	PEI 091/85	Ayudantía del 2do Cdte DEI.				14-9-89
23084 5 dic 85	[signature]	21/2/85	FOTOCOPIA	[signature]	23102 dic 85	[signature]		30-1-86
23074 5 dic 85	[signature]							30-1-86
								15-2-86
								5-3-86
								25-2-86

~~105~~

305

Nº	FECHA	U. ENT. SOREC	HORA de ENT.	PROCEDENCIA	DESTINO	SUJETO
3507073	21					CAC P 287/81 (Dpto Paysandu) (P) de José Pedro FALLOTIERRA 1/5
3507074						CAC P 291/81 (Dpto Paysandu) (P) de Juan Carlos JAEN COCCARO 1/4
3507075						CAC P 292/81 (Dpto Paysandu) (P) de Adolfo Edmundo FERREIRO DA SILVA 1/4
3507076						CAC P 304/81 (Dpto Paysandu) (P) de Ramón Blanco FERNANDEZ PEREZ 1/5
3507077						CAC P 317/81 (Dpto Paysandu) (P) de Luis BALLEJO 1/3
3507078						CAC P 321/81 (Dpto Paysandu) (P) de Inés Noel ORTIZOLA ABREU 1/3
3507079						CAC P 357/81 (Dpto Paysandu) (P) de Justo Herminio CARABALLO 1/4
3507080						CAC P 366/81 (Dpto Paysandu) (P) de Luis Alberto DE NALVA 1/4
3507081						CAC P 456/81 (Dpto Paysandu) (P) de Raúl DE NALVA FREIREIRO 1/4
3507082						CAC P 458/81 (Dpto Paysandu) (P) de Julio Mario PAGANO CACERES 1/4
3507083						CAC P 473/81 (Dpto Paysandu) (P) de Jorge Nelson CHAPUIS VERA 1/3
3507084						CAC P 4030/81 (Dpto Mdeo) (P) de Oscar RAMA BARMONDE 1/3
3507085						CAC P 4034/81 (Dpto Mdeo) (P) de Juan GARIN 1/3
3507086						CAC P 7055/81 (Dpto Mdeo) (P) de Delli TEIXEIRA FEIJO 1/3
3507087						CAC P 7057/81 (Dpto Mdeo) (P) de Luis Alberto DAVILA BORSONI 1/3
3507088						CAC P 7072/81 (Dpto Mdeo) (P) de Adrián Manuel PEREZ LENZUEN 1/3
3507089						CAC P 7073/81 (Dpto Mdeo) (P) de Eugenio TORRES LARA 1/3
3507090						CAC P 7075/81 (Dpto Mdeo) (P) de Blanca Edith ALVES OLIVERA 1/3
3507091						CAC P 7100/81 (Dpto Mdeo) (P) de María Delia RIVAS ORTIZ 1/4
3507092						CAC P 5160/81 (Dpto Mdeo) (P) de Aldo Fabio CASTRO SANCHEZ 1/2
3507093						CAC P 5618/81 (Dpto Mdeo) (P) de Eugenio Adolfo SAAVEDRA HERNASCONI 1/2
3507094						CAC P 5623/81 (Dpto Mdeo) (P) de Tabaré Nelson SEOANE LEIVA 1/3
3507095						CAC P 5638/81 (Dpto Mdeo) (P) de Raúl Cesar PEREZ BERTELLI 1/4
3507096						CAC P 5648/81 (Dpto Mdeo) (P) de Mario HENDRIL CANTON 1/2
3507097						CAC P 5650/81 (Dpto Mdeo) (P) de Oscar Abel RIVERO GUIMARENS 1/3
3507098						CAC P 5652/81 (Dpto Mdeo) (P) de Oscar RAMA GONZALEZ 1/3
3507099						CAC P 5653/81 (Dpto Mdeo) (P) de José Pedro SANCHEZ MATTO 1/4
3507100						CAC P 5658/81 (Dpto Mdeo) (P) de Carlos Ramón PODESTA BARUFALDI 1/3
3507101						CAC P 5660/81 (Dpto Mdeo) (P) de Mario del Huerto CUSANO PIOU 1/3
3507102						CAC P 10/82 (Dpto Mdeo. Sec 78) (T) de Silvino Wilfredo CORREA 1/3
3507103						CAC P 13/82 (Dpto Mdeo - Sec 178) (T) de Julio Cesar MENESES MARKUS 1/2
3507104						CAC P 20/82 (Dpto Mdeo - Sec 178) (T) de Adolfo Victor ITURBURU RODRIGUEZ 1/3

305

D:			SOLIDA					ARC
FECHA	RECIBE	FECHA	SE CONFECCIONO	DESTINO			REFERENCIA	FECHA
23074 SDIC	[signature]							15-2-86

~~106~~

306

Nº	FECHA	URGENTE	HORA de ENT.	PROCEDENCIA	ASUNTO	PASA A DESTINO
507405						
507406						
507407						
507408						
507409						
507410						
507411						
507412						
507413						
507414						
507415	23 DIC. 1985	—	1100	Dpto. I (SIFFDJ).		
507416						
507417						
507418			1230			
507419				Secretaria (SIFFDJ).		
507420			1800			
507421			4328	Secretaria (SIFFDJ).		
507422			4329			
507423	26 DIC. 1985	—		Dpto I (SIFFDJ)		
507424				"La Hora" pág 7 /26.12.85.		
507425				M.D.N.		
507426			4353	E-2		
507427			4352	Bn. Infantería Nº 6		
507428						
507429						
507430						
507431						
507432				D.N.I.I.		
507433						
507434						
507435						
507436						

ASUNTO

CHCP Nº 65/82 (Dpto Montevideo - Sec 17a) (I) de Jorge Eduardo FUENTES MORALES 1/2
CHCP Nº 74/82 Dpto Montevideo - Sec 17a) (I) de Luis Alberto DURAN 1/4
CHCP Nº 76/82 (Dpto Montevideo - Sec 17a) (I) de Arnaldo Esteban LAPORTA MARTINEZ 1/2
CHCP Nº 85/82 (Dpto Montevideo - Sec 17a) (I) de Miguel Angel SIERRA MOLINA 1/2
CHCP Nº 88/82 (Dpto Montevideo - Sec 17a) (I) de Eduardo ROSAS SILVERS 1/2
CHCP Nº 92/82 (Dpto Montevideo - Sec 17a) (I) de Ofelia RODRIGUEZ FAJAR 1/3
CHCP Nº 96/82 (Dpto Montevideo - Sec 17a) (I) de Osvaldo Jorge JUAN GOYOS 1/4
CHCP Nº 100/82 (Dpto Montevideo - Sec 17a) (I) de Julio GARDILLO 1/3
CHCP Nº 269/81 (Dpto Canelones) (I) de Jesus Jose TORRENS 1/4 1/4
CHCP Nº 269/81 (Dpto Canelones) (I) de Maria Walkiria SANCHEZ CABRERA 26 de MARZO (DT)
NOTA 13/85 - Adj. Nomina de integrantes del MLN "Tupamaros" y personas vinculadas al (1/26)
Resumen de Prensa del 23/dic/85 (1/6)
Resumen de Prensa del 21/dic/85 (1/3)
Orden Nº 51/85 - Saludo del Sr. Gral. por las tradicionales fiestas navideñas (1/2)
T.I. 438/85 Adj. Boletines del 4990 - 8257 - 8261 y Semanario 2379
Circular Nº 443/85 Ref. Directivas para los señores Jefes de Servicio 1/1
Oficio Nº 1232/85 Ref. Designación Oficial Copiloto a Jesus E. ANDREADOSAS 1/1
Oficio Nº 1233/85 Ref. Designación Oficial Copiloto a Raul REBOLLO PEREIRA 1/1
Panfleto - Emitido por la UJC - Todo el pueblo todos los jóvenes uruguayos (1/1)
Saludo recibido en ocasión de las fiestas de fin de año (entre otros la Dirección Nal. de Bomberos) (1/1)
Boletín Nº 8257 / 12/DIC/85 y Semanario 2379 / 17/dic/85 (1/4)
Hoja de Interesados Nº 903/85 (1/1)
Pedido de Información Nº 010/85 (1/1)
CHCP. Nº 100/82 Sec. 3a. (I) Dpto. Montevideo alba Nieto (1/2)
" Nº 84/82 Sec. 3a. (I) " " Silma García (1/3)
CHCP Nº 81/82 (Dpto Montevideo Sec 3a) (I) de Rafael Enrique BARBOZA AÑORGA 1/2
CHCP Nº 88/82 (Dpto Montevideo - Sec 3a) (I) de Juan GARCIA 1/3
CHCP Nº 64/82 (Dpto Montevideo Sec 3a) (I) de Enrique MORALES RODRIGUEZ 1/2
CHCP Nº 5/82 (Dpto Montevideo - Sec 3a) (I) de Pino Alfredo GAREFA ANDRADE 1/3
CHCP Nº 49/82 (Dpto Montevideo - Sec 3a) (I) de Roberto Baldin ESTEVEZ MIRO 1/3
CHCP Nº 46/82 (Dpto Montevideo - Sec 3a) (I) de Jorge MORON MOLARO 1/4
CHCP Nº 35/82 (Dpto Montevideo - Sec 3a) (I) de Osvaldo ACOSTA BOGA de PALOS 1/5

PASA A DESTINO

Biografías Archivo B/de Ord. Nal. y CEPRO
Concurrencia Biográfica
Biografía Box
Antecedentes
OTROS

306

D: FECHA	RECIBE	SALIDA FECHA	SE CONFECCIONO	DESTINO	REFERENCIA	ARCH FECHA
230745 DIC 85	[signature]					15-2-86
261000 DIC 85	Sdo Montanaro	23/12/85	VOTD 013/85	c/c Juan Herrera/E.M.G.A (div. Inteligencia)		28-01-89
260930 DIC 85 1) 261000 DIC 85 2) 231910 DIC	Sdo Florencio [illegible] [illegible]	3/1/86	TI Nº 003/86	Dpto [illegible]		
261000 DIC 85	Sdo Montanaro					30-12-85
261010 DIC 85	Sdo. [illegible]					4-2-86
261005 DIC 85	Sdo. Batista	3/1/86 3/1/86	[illegible] Nº 1021/85 [illegible] Nº 1022/85	E-2 Div. Inf Nº 6		
270850 DIC 85	[signature]					15-2-86

~~107~~

307

Nº	FECHA	Nº Ent. Salida	Hora de Ent.	PROCEDENCIA	ASUNTO	DESTINO
507437		509				
507438						
507439						
507440						
507441						
507442						
507443						
507444						
507445						
507446						
507447						
507448						
507449						
507450						
507451						
507452						
507453						
507454						
507455						
507456						
507457						
507458						
507459						
507460						
507461						
507462						
507463						
507464						
507465						
507466						
507467						
507468						

1435

O.A.S.

145

O.A.S.

Nº	FECHA	Nº Ent. Salida	Hora de Ent.	PROCEDENCIA	ASUNTO	DESTINO
					CRCP Nº 18/82 (Dpto Hco-Sec 38)(E) de Hugo Antonio OLANDAMURO RUIZ 1/3	
					CRCP Nº 27/82 (Dpto Hco-Sec 89)(E) Washington Néstor BLANCO VARELLO 1/3	
					CRCP Nº 208/82 (Dpto Hco-Sec 89)(E) Luis Mario BERNASCONI ITURRALDE 1/3	
					CRCP Nº 255/82 (Dpto Hco-Sec 89)(E) Juan EDUARDO SILVA 1/3	
					CRCP Nº 235/82 (Dpto Hco-Sec 89)(E) Roberto PETILLO CARLEO 1/2	
					CRCP Nº 224/82 (Dpto Hco-Sec 89)(E) Juan Carlos CASSARINI BUSQUETS 1/3	3xx
					CRCP Nº 215/82 (Dpto Hco-Sec 89)(E) Washington Ever ESCOBAL PEREIRA 1/3	
					CRCP Nº 208/82 (Dpto Hco-Sec 89)(E) Raúl Alberto GALLO GOMEZ 1/3	
					CRCP Nº 205/82 (Dpto Hco-Sec 89)(E) Francisco Javier SOMMARUGA DE ARTECHA 1/3	
					CRCP Nº 182/82 (Dpto Hco-Sec 69)(E) de Carlos Oscar CONDOCO ROMERO 1/4	
					CRCP Nº 176/82 (Dpto Hco-Sec 69)(E) de Mario del R. ALMEIDA LOPEZ de DA SILVA 1/4	
					CRCP Nº 171/82 (Dpto Hco-Sec 69)(E) de Julio Oscar ROJAS 1/2	
					CRCP Nº 153/82 (Dpto Hco-Sec 69)(E) de Juan GASANOVA IZQUIERDO 1/3	
					CRCP Nº 140/82 (Dpto Hco-Sec 69)(E) de Francisco Glauco GAAL CAMBETTA 1/2	
					CRCP Nº 118/82 (Dpto Hco-Sec 69)(E) de Juan Carlos BLANCO RIVEIRO 1/3	
					CRCP Nº 182/82 (Dpto Hco-Sec 59)(E) de Juan Carlos CAMPANJA BONELLO 1/3	
					CRCP Nº 181/82 (Dpto Hco-Sec 59)(E) de Mary Isbel SENA de BETTANCOURT PINTOS 1/4	
					CRCP Nº 175/82 (Dpto Hco-Sec 59)(E) de Irene PORTEIRO SCHEPS 1/3	
					CRCP Nº 150/82 (Dpto Hco-Sec 59)(E) de Juan Pedro PERALTA PIEDRABUENA 1/2	
					CRCP Nº 142/82 (Dpto Hco-Sec 59)(E) de Luis Alberto FRANCIA 1/3	
					CRCP Nº 132/82 (Dpto Hco-Sec 59)(E) de Abel Carlos SERRANE SORIA 1/3	
					CRCP Nº 125/82 (Dpto Hco-Sec 59)(E) de Carmen MENDEZ AMARAL 1/2	
					CRCP Nº 104/82 (Dpto Hco-Sec 59)(E) de Luis Gustavo MARIANI MOLLIA 1/3	
					CRCP Nº 164/82 (Dpto Hco-Sec 109)(E) de Mario Alfredo SUFRIA GILBERT 1/3	
					CRCP Nº 181/82 (Dpto Hco-Sec 109)(E) de Roberto Manuel PEREZ SOTO 1/3	
					CRCP Nº 176/82 (Dpto Hco-Sec 109)(E) de Uruguay Antonio ARZIA MANZOA 1/3	
					CRCP Nº 174/82 (Dpto Hco-Sec 109)(E) de Alberto Enrique GONZALEZ MOLLER 1/3	
					CRCP Nº 158/82 (Dpto Hco-Sec 109)(E) de Jose Mario GARCIA BREA 1/3	
					CRCP Nº 156/82 (Dpto Hco-Sec 109)(E) de Rogelio Antonio BELOSO GARCIA 1/3	
					CRCP Nº 152/82 (Dpto Hco-Sec 109)(E) de Jose GERNER GUSMAN 1/3	
					CRCP Nº 143/82 (Dpto Hco-Sec 109)(E) de Carlos Eugenio PODESTA ROLANDO 1/2	
					CRCP Nº 140/82 (Dpto Hco-Sec 109)(E) de Anibal CAYE URRUTIBEHETY 1/2	

Cte?

D :

- S D U I D D -

FECHA	RECIBE	FECHA	SE CONFECCIONO	DESTINO			REFERENCIA	ARC FECHA
								15-2-86
12 08 SOMAR 86 →	Sgto. 1º García							
27 08 SO 01 C 85	[signature]							15-2-86

108

308

Nº	FECHA	U. ENT. SECRET	HORA DE ENT.	PROCEDENCIA	ASUNTO	PASO DESTINO
07469		-				
07470		-				
07471		-	1520	D.S.A.		
07472		-				
07473		-				
07474		-				
07475		-				
07476		-	1805	Secretario		
07477		-				
07478		4356	1055	Secretario		
07479		4335				
07480		4354		Depto III B.M.E		
07481		4361				
07482	27 DIC. 1985	-	0845	Cnel Lamy.		
07483		-		Depto III SIFFAA.		
07484		4351		E.2		
07485		4350		FLASHES de la tardes		
07486		4355	0845	E-2		
07487		4360				
07488		-		Depto I SIFFAA.		
07489		-				
07490	28 DIC. 1985	-		Depto Auxiliares		
07491		-		E.2		
07492		-		Depto. II SIFFAA.		
07493		-	0825			
07494		-				
07495		-		Rel.		
07496	30 DIC. 1985	-	0845	Grupo de actividades N° 1		
07497		-		Secretaría SIFFAA.		
07498		4379	1115	S.S. FF.AA.		
07499		4389		2-2 EM DGI		
07500		-	1350	Depto II SIFFAA		

ASUNTO

- CHCB Nº 134/82 Ldo Rdeo-Sec 10a)(I) de Hebert MOREIRA SUAREZ 1/3
- CHCB Nº 112/82 Ldo Rdeo-Sec 10a)(I) de Victor Fernando RODRIGUEZ NUAPE 1/2 1/2
- CHCB Nº 438/82 Ldo Rdeo-Sec 16a)(I) de Florida Maribel Rubelindo - SIBOLDI FERNANDEZ
- CHCB Nº 437/82 Ldo Rdeo-Sec 16a)(I) de Blanca Rosalía DIAZ STEFFANO 1/3
- CHCB Nº 429/82 Ldo Rdeo-Sec 16a)(I) de Raul Fabiano ASTENGO PEREIRA 1/4
- CHCB Nº 425/82 Ldo Rdeo-Sec 16a)(I) de Hector Romeo CRUZ SOLER 1/3
- CHCB Nº 413/82 Ldo Rdeo-Sec 16a)(I) de Rolando CHAVES TERRA 1/3
- Pedido de Informe Nº 581/85 ref. Conferencia Nacional del P.C.U. (1/1)
- Pedido de Informe Nº 582/85 ref. Partido Comunista Israelita del Uruguay 1/1
- TI Nº 445/85 Adj. OC 6 Nº 8610 Comunicación Nº 38 (1/1)
- REI Nº 1060/85 Ref. Sergio R. MARTINEZ (Ex-Integrante M-26-3) Trabajo periodístico sobre Julio César 1/3
- REI Nº 1066/85 Adj. Fax 77/85 R.E.S Ref. Denuncia efectuada por el Suplente de Cnel de D. Arnaud 1/3
- REI Nº 1074/85 Adj. Fax 190/85 E-2 Ref. Detención de Ferruccio de Florencia 1/1
- TI 07/85 - Solicita ubicación de empleados de escribir existente en el Depto. (1/1)
- TI 178/85 - Adj. diarios oficiales Nros. 22063 al 22065 de fecha 21/25/26/NOV/85 (1/1)
- Sumario de Informaciones del 04 al 17/DIC/85 (1/38)
- Revista Nº 3 - Sobre los documentos Joaninos aprendió 9 lecciones Educativas y Culturales (1/21)
- REI 1069/85 (amplía REI 1057/85) Fichas de personas que dicen se encontraban en el exterior y figuraron en nuestros archivos como muertos (1/13) 1) Biog 2) Ficha
- REI 1072/85 (amplía REI 1064/85) " " " " " " " " " " (1/33) 1) Biog 2) Ficha
- Revista "AVANZADA" Nº 42 DIC/85 (1/54)
- Bases de Unidad Popular, El Tercer Mundo - 1/15.a/85 (1/36)
- Resumen de Prensa del 27/DIC/85 (1/4)
- REI 1074/85 Adj. Memo 200/85 - Ref. Gestiones fue ante Cruz Roja Internacional realizando la entrega de Cartas de la URSS para ser entregadas a familiares de ciudadanos uruguayos (1/5)
- TI 376/85 - Ref. Sta. María dicta fue autorizada a integrar la lista de la Misión Diplomática de Polonia a los funerales del Presidente Tte. Gral. Juan José Torres (1/1)
- REI 936/85 - Ref. Hermana soviéticos desatados de su Fuga y buscado refugio en la Embajada quien cuenta de (1/1)
- Parte de Informe 583/85 Pte. Congreso y Congreso del MLN (T) - (2 Anexos) 1/3
- " " " 584/85 - Formación del nuevo Grupo (Jefe del PCR - Hoy Honorato y escindido del MLN) (1/1)
- Pedido de Antecedentes Nº 13/5-2/85 (1/1)
- TI 451/85 Adj. Boletines Nros. 8258/60/62 y Observado 9380
- Oficio 69/85 (Sol. Ant) (1/5)
- TI 03/85
- REI Nº 002/85 Ref. Comisión Grupo pasa frente a esta Embajada, regreso del MLN (1/1) 2/1/85

DESTINO

Archivo CHCB

Archivo

Archivo Correo Exterior

Archivo Biográfico

Archivo Biográfico

Archivo Biográfico

308

ENTRADA: FECHA	ENTRADA: PROCEDE	SALIDA: FECHA	SALIDA: SE CONFECCIONO	SALIDA: DESTINO		REFERENCIA	ARCHIVO: FECHA
27/08/85	Cobo Montañez						
27/10/85	Sto. Montañez						6-11-89
27/11/00	Sto. Montañez						14-9-89
27/10/85	Sto. Montañez	31/1/86	TIPO 013/86	Dpto II/SIFFAA		860007	
27/10/85	Sto. Montañez	31/1/86	TIPO 013/86	Dpto II/SIFFAA		860007	19-6-86
27/08/85	Sto. Montañez	31/1/86	TIPO 013/86	Dpto II/SIFFAA		860007	6-11-89
27/08/85	Sto. Montañez	31/1/86	TIPO 013/86	Dpto II/SIFFAA		860007	
27/11/00	Sto. Montañez	31/1/86	TIPO 013/86	Dpto II/SIFFAA		860007	
28/00/ENE/86	Sto. Montañez	31/1/86	TIPO 013/86	Dpto II/SIFFAA		860007	
27/13/85	Sto. Montañez	31/1/86	TIPO 013/86	Dpto II/SIFFAA		860007	
28/09/85	Sto. Montañez	31/1/86	TIPO 013/86	Dpto II/SIFFAA		860007	
28/09/85	Sto. Montañez	31/1/86	TIPO 013/86	Dpto II/SIFFAA		860007	
27/13/85	Sto. Montañez	31/1/86	TIPO 013/86	Dpto II/SIFFAA		860007	
28/09

Nº	FECHA	Nº ENT. SECRET.	HORA de ENT.	PROCEDENCIA	ASUNTO	PAS DESTINO
8507201	[illegible]		1355	Ministerio de Ejército (Brasil)	Pedido de Búsqueda Nº 02/85 Ref. SECO APARICIO (Actividades y posibles negocios con Lionel BRIZOLA) 1/6	1) Antec
8507202	"			Dpto I SSTRAS	Referente a Dirección Gral de Información de Cuba (Viene previsto formar un Centro de Inf. contra Chile en Méjico)	Bco
8507203	"		1605	DPTO II S.J. FF.AA.	Integrantes del "Bar la Reina" Identificados a la fecha (1/9) (Se entregó al Cnel Lamy Luego)	2)
8507204				Registro de Entrada Adjudicado Por Procesamiento DPX		
8507205	9/10/85		[illegible]	Información Referente a Ferrio, Omar integrante del Partido del Movimiento Democrático Brasileño		Memo 87/85
8507206						
8507207						
8507208						
8507209						
8507210						
8507211						
8507212						
8507213						
8507214						
8507215						
8507216						
8507217						
8507218						
8507219						
8507220						
8507221						
8507222						
8507223						
8507224						
8507225						
8507226						
8507227						
8507228						
8507229						
8507230						
8507231						
8507232						

A:		- S A L I D A -						AR
FECHA	RECIBE	FECHA	SE CONFECCIONO	DESTINO		REFERENCIA		FECHA
120830 FEB 86	[illegible]	30/2/85	Memorial Nº 1025/85	Teniente AGUIARE (E-2)	Ver recibo			
031100 91C 86	Sgo. [illegible]	30/12/85	TI Nº 495/85	Dpto III		8/2/86 - T.I. 029/86 Dpto. II/SIFFAA		25-2-86
entrada -	Sgo. [illegible]		TI Nº 496/85	Dpto II		27/1/86 TI Nº 020/86 se recibió contestación		8-11-85
								8-11-8

LIBRO DE REGISTRO DE DOCUMENTOS DEL DEPARTAMENTO I/D.G.I.D.

AÑO 1986

DOC. 001 A 5498 EN FS. 110 A 281

redacted

Nº	Fecha	Hora entr.	Hora de entr.	Procedencia	Asunto
3600001	02 ENE 1986	4402	4/000	Dpto A/ E.M.E.	Parte de Antecedentes Nº 205/85 S/5 de 30/DIC/85 1/1
3600002	" "	4401			Parte de Antecedentes Nº 206/85 S/M de 30/DIC/85 1/2
3600003	" "	—	1005	Dpto A/ SIFFAS	Parte de Sufrue Nº 585 de 31/DIC/85 del Conflicto F.U.S (Interno) 1/1
3600004	" "	—			Parte de Sufrue Nº 586 (RAS) Ref. Tareas específicas del P.C. (Hangar) 1/2
3600005	" "	—			Parte de Sufrue Nº 587 de 31/DIC/85 Ref. Tareas del "Puesto Auto detonante" 1/1
3600006	" "	—	1250		Resumen de Prensa del 30/DIC/85 1/5
3600007	" "	4374	1305		P.O. Nº 5 del 2/ENE/85 Anula PES 106 del 85 Ref. Servicio de Emergencia Médico Móvil 1/8 (entregado)
3600008	" "	4373			PES Nº 15 del 2/ENE/85 Ref: Folleto titulado "CAUSA" entregado en domicilio de un Subalterno de ésta 1/5
3600009	" "	4395			PES Nº 18 del 2/ENE/85 Ref: Hurto de Automóvil del Sdo 1º Eduardo DE MEDINA (hermano) en domicilio de aquél 1/1
3600010	" "	4386			PES Nº 19 del 2/ENE/85 Ref: Integrante del Conjunto Musical MARACAIBO, último grabación 1/3
3600011	" "	002	1320		PES Nº 22 del 2/ENE/85 Ref: Acto de clausura de cursos en Escuela Nº 141 (motoristas) y Nº 232 (reparadores) 1/1
3600012	" "	001	1820		PES Nº 107 del 2/ENE/85 Ref: Integrante de la Peluquista Israelita del Uruguay (MUDO) 1/8
3600013	" "	4388	1325		PES (1) Nº 107 del 2/ENE/85 Ref: Persona procedente de LA HABANA que arribara el 19/12/85 a la ciudad de la carrera (empleada en Paraguay) 1/2
3600014	" "	4387	1325		PES (1) Nº 107 del 2/ENE/85 Ref: PES 064/85 6.A.N°3 Procesado en Pasos de los Toros "Por una Buenos Lotería sin escape" recibido 1/5
3600015	" "	008	1330	Dpto Div. B/H.A.	Dpto Nº 002/02/I/86 Síntesis de Antecedente 1/21
3600016	03 ENE 1986	—	0820	Dpto Asuntos Nav. y Instit. Milit.	Parte Nº 097/85 Ref Informaciones sobre conferencia del M.L.N 1/3 LEIROS.
3600017	" "	4400	0823	Dpto S/ SIFFAS	Of Nº 302/985 Ref: Declinación de competencia para los Juzgados Ordinarios del Ex-Agente Opera.
3600018	" "	—			Resolución Nº 1644 del BMD Reservado Nº 2380 Ref: Retiro de 1º (Retiro) Alfredo ALVAREZ 1/1
3600019	" "	—			Resolución Nº 63878 del BMD Nº 8262 Ref Pase a Situación de "DISPONIBILIDAD" (Retiro) Rodolfo PASCUAL 1/2
3600020	" "	4385	0800	Dpto E.M.E.	PES (1) Nº 107 del 2/ENE/85 Anula 107 del 2/ENE/85 Ref: Tenores que residían en el exterior han regresado al país 1/2
3600021	" "	4384/004	0807	Secretaría Estado Dpto SIFFAS Sub-Dtor de la Armada	Tlx Nº 003/85 Anula C.E. Nº 8611 y 8612 y Comunicación Nº 2
3600022	" "	—	1140		Memo Nº 058/85 Ref Ultimos Detenidos y Situación Interno actual de BOU (Hasta 1/1
3600023	" "	—			Circular Nº 01/N/86 Ref A partir del 02/1/86 la Policía de Campo del año 85 quedarán sin efecto 1/1
3600024	" "	020	1235	Dpto B.M.E.	PES (1) Nº 1087 del 2/ENE/85 Anula Parte Periódico Nº 10/D-2/85 de la D.E. III 1/21
3600025	" "	019			PES (1) Nº 1086 del 2/ENE/85 Anula Parte Periódico Nº 11/D-2/85 de la D.E. III 1/12
3600026	" "				PES (1) Nº 1088 del 2/ENE/85 Anula Memo Nº 20/B/85 del C/2 Ref P. Personal - Por la Patria - Combatiendo 1/3 (Secretario: Camilo de Andrea)
3600027	" "	—	1300	Dpto Asuntos Nav. y Instit. Milit.	Resumen de Prensa del 03/ENE/86 1/4
3600028	" "	—	1307	LA HORA	Recorte del 27/12/85 Pag 02 Ref Nueva agrupación colorada mantendrá principios históricos del (impulso C.O.I. 1º)
3600029	" "	—	1307	LA HORA	Recorte del 29/12/85 Pag 04 Ref del MLN informó sobre las decisiones de su convención 1/1
3600030	" "	—	1310	BRECHA	Recorte del 29/12/85 Pag 06 Ref Militares uruguayos crean un centro de estudios estratégicos 1/1
3600031	" "	—	1313	BRECHA	Recorte del 29/12/85 Pag 09 Ref Un movimiento izquierdista que no confunde poderes con el país 1/1
3600032	" "	—	1320	LA HORA	Recorte del 28/12/85 Pag 04 Ref Ex-Integrante de la CBI formará nueva agrupación 1/1

DESTINO

Sr. Asesor
Sr. Asesor
Sr. Asesor
Sr. Asesor
Sr. Asesor
Sr. Asesor
Sr. Asesor
Sr. Asesor
Sr. Asesor
Sr. Asesor
Sr. Asesor
Sr. Asesor
Sr. Asesor
Sr. Asesor
Sr. Asesor
Sr. Asesor
Sr. Asesor
Sr. Asesor
Sr. Asesor
Sr. Asesor
Sr. Asesor
Sr. Asesor
Sr. Asesor
Sr. Asesor
Sr. Asesor
Sr. Asesor
Sr. Asesor
Sr. Asesor
Sr. Asesor
Sr. Asesor
Sr. Asesor
Sr. Asesor

A		– S A L I D A –						REFERENCIA	ARCH
FECHA	RECIBE	FECHA	SE CONFECCIONO	DESTINO					FECHA
02/12/86	Sdo Bautista	8/1/86	Ferreol Nº 004/86	E-2					29-1-86
		14/1/86	Ferreol Nº 005/86	E-2					
02/12/86	Sdo Morales								30-1-86
									29-7-86
									30-1-86
030900ENE	Sdo Bautista								10-3-86
14/1200 ENE	Sdo O'Neill	31/12/86	Ferreol (4) 045/86	Fil. Cent.	Sección Dest.	Recepción		850478 8600121	10-3-86
030900ENE	Sdo Ruiz	14/1/86	Ferreol Nº 011/86						
031300ENE	Sdo Gonzalez								30-1-86
070820ENE	Sdo Flores								29-7-86
23/330 ENE	Sdo Flores			Burgos		031300 ENE		0061-860044	30-1-86
030900 ENE	Sdo Ruiz	02/1/86	Forocoches	Sevilla					4-2-86
030900 ENE	Sdo Ruiz	4/1/86	Forocoches	Vigo		090000 ENE	Sdo Luna		15-3-86
031330 ENE	Sdo Gonzalez								30-1-86
070830 ENE	Sdo Flores								29-7-86
021330ENE	Sdo Bautista	3/1/86	Ferreol Nº 008/86	N-2					29-1-86
030900ENE	Sdo Ruiz	3/1/86	Forocoches	Sotre					29-7-86
23/330 ENE	Sdo Flores								
030900ENE	Sdo Ruiz							7187-452/86	4-3-86
030900ENE	Sdo Ruiz	13/1/86	FI Nº 013/86	Dpto II Sevilla					
070820ENE	Sdo Flores	4/1/86	Forocoches				Sdo Bautista		30-1-86
240000 ENE	Sdo Flores								
23/1800ENE	Sdo Tolmos								17-9-86
22/1800 ENE	Sdo Tolmos	3/1/86	Forocoches	Sevilla		Dpto 10	031334ENE		22-8-86
				Recepción		040900ENE	Entrego Sdo Ruiz		22-9-86
070820ENE	Sdo Flores								30-1-86
									16-8-86
031340ENE	Sdo Flores	3/1/86	Forocoches	Sotre					30-1-86
031330 ENE	Sdo Flores								
031330ENE	Sdo Flores	3/1/86	Forocoches	Sotre					10-8-86
									5-8-86

[redacted]

Nº	FECHA	Nº ENT. SECRET.	HORD de ENT.	PROCEDENCIA	ASUNTO
3600033	03 ENE 1986	—			
3600034	〃 〃	—			
3600035	〃 〃	—	1330	Dpto D	
3600036	〃 〃	—			
3600037	〃 〃	—			
3600038	〃 〃	—	0900	Secretario SIFFAS	
3600039	07 ENE 1986	032/033/034	1100	Secretario SITRAS	
3600040	〃 〃	—			
3600041	〃 〃	—	1107	RES - SIFFAS	
3600042	〃 〃	—	1135	Secretario SITRAS	
3600043	〃 〃	—			
3600044	〃 〃	047			
3600045	〃 〃	048	0945	Dpto H.S.M.E.	
3600046	〃 〃	049			
3600047	〃 〃	046	0850	Secretario SITRAS	
3600048	〃 〃	—	1000	Secretario SIFFAS	
3600049	〃 〃	—	1190	Sec. Auditorio	
3600050	〃 〃	—	1215	Dpto S SITRAS	
3600051	〃 〃	—	1230	Dpto C SITRAS	
3600052	〃 〃	056	0759	Dpto II E y E	
3600053	〃 〃	—	0820	Sec. Auditorio	
3600054	〃 〃	—			
3600055	〃 〃	043	0835	D. Jef. de Estadística	
3600056	〃 〃	044			
3600057	〃 〃	012		Dpto II E.H.E	
3600058	〃 〃	028		Dpto II E.H.E	
3600059	〃 〃	029		Dpto II B.H.E	
3600060	〃 〃	030	1145	Dpto II B.H.E.	
3600061	〃 〃	051		Dpto II E.H.E	
3600062	〃 〃	052		Dpto II B.H.E	
3600063	〃 〃	—	1300	Dpto III SIFFAS	
3600064	10 ENE. 1986	062	1300	Dpto I SIFFAS	

ASUNTO

BREGAS — Recorte del 27/12/85 Pag 10 Ref "Donde estan Mario Arriagas y Veronica Marano" 1/1
BUSQUEDA — Recorte del 27/12/85 Pag 06 Ref. Conferencia del PCU: eligieron autoridades y aprobaron cese 1/1
BUSQUEDA — Recorte del 27/12/85 Pag 07 Ref. Tupamaros ratificaron planes de actuar políticamente 1/1
LA SEMANA — Recorte del 28/12/85 Pag 07 Ref. "La Masonería se expande" 1/mayo 1/1
EL DIA — Recorte del 28/2/85 Pag 04 Ref. "Marenales no lo entiende: "Los otros" son la minoría" 1/1
SIFFAS — Orden del SIFFAS Nº 01/86 1/3
SITRAS — FIN 004/86 Adj a O.HDN Nº 8263/64 (Resumen 23 01)
RES - SIFFAS — Parte de Informe Nº 01/RI/86 Ref. Federación Uruguaya de la Salud 1/1
Secretario SITRAS — Parte de Informe Nº 02/RI/86 Ref. Hecho Sosa Alvarez y Olivera (H40) 1/1
Secretario SITRAS — Resumenes Nº 63857, 63858 de la B.HDN Nº 8264 Ref. Bajas, Ofrecidos Subtenientes
Resumen Nº 16463 del B.HDN Nº 8263 Ref. Reintegro a unidad actual PN ex-Hosp
Dpto H.S.M.E. — Planilla de Antecedentes Nº 001/DI/SH/86 1/1
Dpto H.S.M.E. — Planilla de Antecedentes Nº 002/DI/SH/86 1/1
Dpto H.S.M.E. — Planilla de Antecedentes Nº 003/DI/SH/86 1/1
Secretario SITRAS — FIN 005/86 Adj Diario de Inst Nº 1/86 C6E
Sec. Auditorio — Orden del SIFFAS Nº 02/86 1/2
Dpto S SITRAS — Semanario de Información, período del 18/12 al 02/01/86 1/47
Dpto C SITRAS — Recorte "El Diario" Pagina 4 del 7/1/86 Ref. "Iglesia alerta sobre influencia negativa" 1/1
Dpto II E y E SITRAS — Parte de Informe Nº 003/ES/86 Ref. Documentacion del FIT/ENT 1/6
Sec. Auditorio — Planilla de Antecedentes Nº 004/DI/SH/86 1/1
Resumen de Prensa del 08/ENE/86 1/3
Resumen de Prensa del 07/ENE/86 1/6
D. Jef. de Estadística — Boletin Mensual Año V - XII Diciembre 1985 del Instituto de Nacional de Estadística 1/70
Encuesta Anual de Actividad Económica Año 84 Ref. Industria Manufacturera 1/87
Dpto II E.H.E — FI Nº 022/BE/85 Ref. Retroproyección o Reelaboración de Información sobre Agente encubierto Manuel H. PEREZ 1/5
Dpto II E.H.E — PEI (H) Nº 003/BE/86 Adj PEI 98/85/BIS Ref. Registro de vuelos en aeronaves del Bn Inf Motorizado Nº 15 1/2
Dpto II B.H.E — PEI (H) Nº 004/BE/86 Adj PEI 98/85/BIS Ref. Agresión entre dos personas en la escuela Nº 64 en Maroñas 1/2
Dpto II B.H.E. — PEI (H) Nº 005/BE/86 Adj PEI 98/85/BIS Ref. Atentado contra domicilio del Sdo 1º Ramon PEREIRA el 22/8/85 1/2
Dpto II E.H.E — PEI (H) Nº 007/BE/86 Ampl PEI 198/85/D.E.II Ref. Personal sancionado, todos de Dpto 5 (Base Aeronaval Carrasco) suspendido 1/2
Dpto II B.H.E — PEI (H) 010/BE/86 Adj PEI 133/85 D.E.II Ref. 1er Congreso Postal de la Comisión de Unidad Sindical 1/2
Dpto III SIFFAS — FI Nº 009/V/86 Adj Diarios Oficiales Nos 22066 al 22074 1/1
Dpto I SIFFAS — Solicitud de Antecedentes Nº 005/DI/SH/86 1/5

PASE

DESTINO

Grupo de
Grupo
Grupo
Grupo

ENTRADA — FECHA	RECIBE	SALIDA — FECHA	SE CONFECCIONÓ	DESTINO	REFERENCIA	ARCHIVO — FECHA
21/3 30 ENE 86	SOLARE					27-1-86
03/340 ENE	Sr. [illegible]	28/1/86	FOTOCOPIAS	SOLARE	—	22-8-86
03/340 ENE	[illegible]					29-7-86
03/300 ENE	[illegible]					29-7-86
07/130 ENE	[illegible]					29-7-86
08/200 ENE	[illegible]					
08/300 ENE	Sgto 1° GARCIA	4/1/86	FOTOCOPIA	SOLARE		4-2-86
08/300 ENE	Sgto Nº 2	13/1/86	Memo(A) Nº 14/86	E-2		8-4-86
08/800 ENE	Sgto Nº 2	10/1/86	Memo(A) Nº 15/86	E-2		
		10/1/86	Memo(A) Nº 16/86	E-2		
08/900 ENE	[illegible]					
08/1000 ENE	[illegible]					
08/1300 ENE	[illegible]					
20/800 ENE	[illegible]	28/8/87	S.E Nº 034/0.4/87	Dpto Sociales	Memorándum	→ 3/6/87 Nota interna 147/87 s/recibo cuenta de PSI por
08/300 ENE	[illegible]	8/1/86	FOTOCOPIAS	SOLARE		29-7-86
08/800 ENE	Sgto Nº 2	10/1/86	Memo(A) Nº 17/86	E-2		29-7-86
100/800 ENE	[illegible]					4-2-86
09/100 ENE	[illegible]					15-3-86
09/1 700 ENE	[illegible]	29/1/86	PED Nº 004/86	Dpto II/SEPEA	—	27/1/86 T. Nº 019/86 s/recibo cuenta de
21/09/1330 ENE	[illegible]	31/1/86	D.I Nº 008/86			12-6-86
21/100 800 ENE	[illegible]					14-7-86
10/800 ENE	[illegible]	9/1/86	FOTOCOPIA	Secretaría	09/1330 ENE	14-7-86
10/1330 ENE	Sgto 1° [illegible]				Nota de Alfa	
10/800 ENE	[illegible]					0010 - 8600148
21/1100 ENE	[illegible]					8506002
07/1300 ENE	[illegible]					17-9-86
10/810 ENE	Sgto Nº 2	4/2/86	Memo(A) Nº 018/86	E-2		30-1-86

[redacted]

Nº	FECHA	Nº ENT. Secret.	HORA de ENT.	PROCEDENCIA	SUJETO	PASA DESTINO
600065	19 ENE 1988	—	0800		J CACP Nº 312/81 (Dpto Hoo) (P) de Cesar Nery ALVAREZ FERNANDEZ 1/4	
600066		—			J CACP Nº 313/81 (Dpto Hoo) (P) de Jamil BRUNO ROUCHERA 1/6	
600067		—			J CACP Nº 314/81 (Dpto Hoo) (P) de Ricardo Luis G. CAYSSIALS GRISSOLESE 1/3	
600068		—			J CACP Nº 315/81 (Dpto Hoo) (P) de Daniel CANADAS IRIBARREN 1/4	
600069		—			J CACP Nº 316/81 (Dpto Hoo) (P) de Juan Antonio DOGLIOTTI SUAREZ 1/3	
600070		—			J CACP Nº 317/81 (Dpto Hoo) (P) de Eduardo GOBERNA RAMIREZ 1/4	
600071		—			J CACP Nº 146/81 (Dpto Pajsandu) (P) de Jose GONZALEZ FERRARI 1/6	
600072		—			J CACP Nº 174/81 (Dpto Pajsandu) (P) de Juan Jose MALDONADO SOTELO 1/3	
600073		—			J CACP Nº 175/81 (Dpto Pajsandu) (P) de Estaban Juan JAEN COCCARO 1/2	
600074		—			J CACP Nº 188/81 (Dpto Pajsandu) (P) de Juan Jose OBERTI ODDONE 1/3	
600075		—			J CACP Nº 223/81 (Dpto Pajsandu) (P) de Antonio Serviliano SOSA OYHERNARD 1/4	
600076		—			J CACP Nº 364/81 (Dpto Hoo) (P) de Luis Alberto MUJICA FERNANDEZ 1/2	
600077		—			J CACP Nº 286/81 (Dpto Canelones) (P) de Jose Mario GRAJALES CEDRES 1/4	
600078		—			J CACP Nº 292/81 (Dpto Canelones) (P) de Walter Claudio REDONDO MELO 1/3	
600079		—			J CACP Nº 295/81 (Dpto Canelones) (P) de Mario Alcides ANDRADA VALLARINO 1/3	
600080		—			J CACP Nº 297/81 (Dpto Canelones) (P) de Mario del C. MARTINOZ FERNANDEZ 1/3	
600081		—			J CACP Nº 304/81 (Dpto Canelones) (P) de Walter Oscar LOPEZ COSO 1/3	
600082		—			J CACP Nº 310/81 (Dpto Canelones) (P) de Eneilo Heberson ABERGO GOMEZ 1/6	
600083		—			J CACP Nº 311/81 (Dpto Canelones) (P) de Mario Arnoldo CARDOSO CORREA 1/3	
600084		—			J CACP Nº 312/81 (Dpto Canelones) (P) de Jose Javier GRADIN URLAZQUEZ 1/5	
600085		—			J CACP Nº 314/81 (Dpto Canelones) (P) de Mario Alberto MONDELLI TROMBOTTO 1/5	
600086		—			J CACP Nº 318/81 (Dpto Canelones) (P) de Santiago Mario CAPORALE MORALES 1/4	
600087		—			J CACP Nº 323/81 (Dpto Canelones) (P) de Domingo PALISCA FLUCIARICH 1/4	
600088		—			J CACP Nº 324/81 (Dpto Canelones) (P) de Helder Mario FERREIRA PITTNER 1/4	
600089		—			J CACP Nº 336/81 (Dpto Canelones) (P) de Manuel Guillermo VILLALBA MAYA 1/7	
600090		—			J CACP Nº 337/81 (Dpto Canelones) (P) de Mario Lauro CASTRO MOTTA 1/4	
600091		—			J CACP Nº 339/81 (Dpto Canelones) (P) de Carlos Ramón BURGUEZ 1/2	
600092		—			J CACP Nº 348/81 (Dpto Canelones) (P) de Pedro ALARID DA ROSA 1/4	
600093		—			J CACP Nº 350/81 (Dpto Canelones) (P) de Victor Hugo ANDRADA ABREU 1/5	
600094		—			J CACP Nº 356/81 (Dpto Canelones) (P) de Hugo Feliciano MORALES GONZALEZ 1/4	
600095		—			J CACP Nº 357/81 (Dpto Canelones) (P) de Francisco CUELLO 1/3	
600096		—			J CACP Nº 01/81 (Dpto Solis) (P) de Cesar Daniel IRACHE GALEANO 1/4	

D:		- S A L I D A -						ARCHI
FECHA	RECIBE	FECHA	SE CONFECCIONO	DESTINO			REFERENCIA	FECHA
31 DIC 30 ENE 86	[signature]							15-2-86
								15-2-86

[redacted]

Nº	FECHA	Nº EJEMPL. SECRET.	HORA DE ENT.	PROCEDENCIA	ASUNTO	PASE / DESTINO
3600097		200	0945	Secretario / Sr. Analista	TELEGRAMA Nº 0098/986 MRE Orden CGE Nº 8613	Comunicaciones
3600098	10	200			Resumen de Prensa del 09/ENE/86 1/4	Despacho
3600099			1000		Semanario de Informaciones del Período 02 al 08/ENE/86 1/21	Despacho
3600100			1200	Dpto III	SIFFAA	TELEX Nº 0229/86 Ref. Acta de futura reunión de Cbo. Rebuano. Dos ejemplares (Carlos E. Haedo)	1/2 Jefatura
3600101					EL POPULAR	Recorte del 10/ENE/86 Pag 3 Ref. "Un Señor Soldado" 1/1	(BXX)
3600102			1250	Dpto I -	LA HORA	Recorte del 10/ENE/86 Pag 6 Ref. Brigada de Jóvenes uruguayos parten hoy a Nicaragua a participar en cosecha de café 1/1	Despacho
3600103					LA DEMOCRACIA	Recorte del 10/ENE/86 Pag 7 Ref. MLN El Junio será la III Convención 1/1	Despacho
3600104					LA DEMOCRACIA	Recorte del 10/ENE/86 Pag 16 Ref. Importancia Frenal de la multitud nacionalista 1/1	Despacho
3600105			1200		BUSQUEDA	Recorte del 9 al 15/ENE/86 Pag 1 Ref. La Iglesia buscará evitar propaganda de la película "La soledad total" 1/1	Despacho
3600106					BUSQUEDA	Recorte del 9 al 15/ENE/86 Pag 1 Ref. Senado condenó intervención en Afganistán suficiente 1/2	
3600107					BUSQUEDA	Recorte del 9 al 15/ENE/86 Pag 3 y 19 Ref. Las comprobaciones de la justicia civil, los datos de una autocrítica Despacho	
3600108					BUSQUEDA	Recorte del 9 al 15/ENE/86 Pag 8 Ref. Vigencia Políticos de refugiados y episodios que protagonizaron (BXX-Despacho)	
3600109			1320	(ref) Dpto I	BUSQUEDA	Recorte del 9 al 15/ENE/86 Pag 8 Ref. Tres grupos izquierdistas retornan al Frente Amplio 1/1 (Despacho)	
3600110					BUSQUEDA	Recorte del 9 al 15/ENE/86 Pag 8 Ref. Pacheco Areco enhorabuena al juicio a militares por "excesos" 1/1 Despacho	
3600111					BUSQUEDA	Recorte del 9 al 15/ENE/86 Pag 10 Ref. Pantelli rompió el silencio sobre los últimos años de gestión 1/1 Despacho	
3600112					BUSQUEDA	Recorte del 9 al 15/ENE/86 Pag 12 Ref. La CEU adhirió a las definiciones unánimes sobre la Declaración de Despacho	
3600113					BUSQUEDA	Recorte del 9 al 15/ENE/86 Pag 12 Ref. Jóvenes irán a Nicaragua para recolectar café 1/1	
3600114			1320	Dpto I -	JAQUE	Recorte del 9/ENE/86 Pag 12 Ref. Reportaje ecológico al jerarca juan M. POSADAS 1/1 (Despacho)	
3600115	13 ENE. 1986		0800	Dpto II		Telex de la Embajada Nº 0006 R-R/86 1/1	
3600116						Parte de Informe Nº 004/R-R/86 Ref. Mauricio ROSENCOF - (MLN) y detenidos del 9/1/86	
3600117			1030			Parte de Informe Nº 005/R-R/86 Ref. Encuentro Fraternario 1/1	
3600118				Ref	SITREA	Parte de Informe Nº 006/R-R/86 Ref. Wally LEITES de MORES 1/1	
3600119						Parte de Informe Nº 007/R-R/86 Ref. Instituto Nacional Docente 1/1	
3600120						Parte de Informe Nº 008/R-R/86 Ref. Centro de Investigaciones Experimentales Pedagógicas	
3600121			1130	Dpto II -	LA HORA	Recorte del 11/ENE/86 Ref. Argentina: se complica situación de Englebienne 1/1 (Comp	
3600122			1230	Dpto Asuntos Políticos		Telegrama de Embajada del 13/09:00 ENE 86 Ref. PIRIZ BARBOZA, Fernando 1/1 (Se de	
3600123					LA DEMOCRACIA	Recorte del 28/1/86 Pag 9 Ref. Frentes en Uruguay un partido Humanista 1/1	
3600124			1300		LA DEMOCRACIA	Recorte del 27/1/86 Pag 8 Ref. Jurado consultó presencia Soviéticos en Afganistán 1/1 (Despacho)	
3600125				Dpto I	BUSQUEDA	Recorte del 30/1/86 Pags del Brillant creó el Movimiento de Reafirmación Batllista 1/1	
3600126					BUSQUEDA	Recorte del 30/1/86 Pag 8 Ref. El MLN admitió haber sobrevalorado la lucha armada 1/1 (Despacho)	
3600127			1310		BUSQUEDA	Recorte del 30/1/86 Pag 10 Ref. Del 5 Equilibrio político fallo de Tribunal Penal militar que absolvió a Dr. (BXX)	
3600128					BUSQUEDA	Recorte del 30/1/86 Pag 10 Ref. Militares opuesto al golpe de 1973 fundaron círculo de estudios estratégicos 1/1	

FECHA	RECIBE	FECHA	SE CONFECCIONO	DESTINO			REFERENCIA	ARCHI FECHA
100950 ENE	[illegible]							
101200 ENE	[illegible]							14-7-86
101800 ENE	Sgto O'Neill							29-7-86
101000 ENE	Sgto Niz	15/1/86	Memorial Nº 020/86	Dpto IV/AL/[illegible]	[illegible]	[illegible]		
101330 ENE	Sgto [illegible]							
101330 ENE	Sgto O'Neill	10/1/86	FOTOCOPIA	SOMRE				5-8-86
								29-7-86
		10/1/86	FOTOCOPIA	Sr Mc VOLPE	—	—		5-8-86
								29-7-86
								29-7-86
101330 ENE	Sgto [illegible]	10/1/86	FOTOCOPIA	SOMRE				5-8-86
101330 ENE	Sgto O'Neill							29-7-86
								29-7-86
								29-7-86
								5-8-86
								14-7-86
101334 ENE								5-6-86
130800 ENE	Sgto Niz	13/1/86	Memorial Nº 021/86	E-2				
		13/1/86	FOTOCOPIA	SOMRE	—	—		4-2-86
131100 ENE	[illegible]							29-7-86
								30-1-86
								14-7-86
								4-2-86
131135 ENE	SOMRE	13/1/86	FOTOCOPIA	[illegible]	— entregado a SOMRE			27-1-86
131240 ENE	Sgto Niz	15/1/86	Memorial Nº 022/86	[illegible]				
131330 ENE	[illegible]							16-8-86
								5-8-86
								5-8-86
		13/1/86	FOTOCOPIA	SOMRE				29-7-86
131334 ENE	[illegible]							

A		- S A L I D A -					REFERENCIA	ARCHI
FECHA	RECIBE	FECHA	SE CONFECCIONO	DESTINO				FECHA
100950 ENE	[illegible]							
101210 ENE	[illegible]							14-7-86
291800 ENE	Sgto O'Neill							29-7-86
101000 ENE	Sgto Niz	15/1/86	Memorial Nº 020/86	Dpto IV/AL/[illegible]	[illegible]	[illegible]		
101330 ENE	Sgto [illegible]							
101330 ENE	Sgto O'Neill	10/1/86	FOTOCOPIA	SOMRE				5-8-86
		10/1/86	FOTOCOPIA	Sr Te VOLPE	—	—		29-7-86
								5-8-86
								29-7-86
								29-7-86
101330 ENE	Sgto [illegible]	10/1/86	FOTOCOPIA	SOMRE				5-8-86
101330 ENE	Sgto O'Neill							29-7-86
								29-7-86
								29-7-86
								5-8-86
								14-7-86
101334 ENE								5-8-86
130800 ENE	Sgto Niz	13/1/86	Memorial Nº 021/86	E-2				
		13/1/86	FOTOCOPIA	SOMRE	—	—		4-2-86
131100 ENE	[illegible]							29-7-86
								30-1-86
								14-7-86
								4-2-86
131135 ENE	SOMRE	13/1/86	FOTOCOPIA	[illegible]	— entregado a SOMRE			27-1-86
131240 ENE	Sgto Niz	15/1/86	Memorial Nº 022/86	[illegible]				
131330 ENE	[illegible]							16-8-86
								5-8-86
								5-8-86
		13/1/86	FOTOCOPIA	SOMRE				29-7-86
131334 ENE	[illegible]							

Nº	FECHA	Nº ENT.	HORA de ENT.	PROCEDENCIA	DESTINO
3600129	13 ENE. 1988	—	1215	BOSQUE DA	Recorte del 31/86 Pag 12 Ref. Alguno de los juicios que se realizan en el marco de la "Ley de Punto Final" Progreso
3600130	〃	—		LA JUVENTUD	Recorte del 29/12/85 Pag 20 Ref Samuel Gasella: un Uruguayo en la Costa Atlantica de Nicaragua Progreso
3600131	〃 〃	—	1330	TAQUE	Recorte del 26/12/85 Pag 8, 10, 11, 12, 13 Ref. Mis Memorias: Carlos Partelli (II) 1/5 Progreso
3600132	14 ENE 1988	—		TAQUE	Recorte del 02/1/86 Pag 8, 10, 11, 12, 13 Ref. Mis Memorias Mrs. Carlos Partelli (III) 1/5
3600133		080		D. E. I	Pes Nº 27/2-1/86 Ref. Conversación realizada por el MLN en el Club Trouville 1/2 Progreso
3600134	〃 〃	093		D. E. V	Pes Nº 001/2-1/86 Anulado Pes 40/85 Ref Identidad de las Personas que repartieron volantes 1/ Progreso
3600135	〃 〃	094	1245	D. E. IV	Pes Nº 109/2-12/86 Ref Funcionarios retirando en el Palacio Legislativo 1/ 60 MARINOS, 1/2 Progreso
3600136	〃 〃	097		D-3 EM DE IV	Pes Nº 002/86 Ref hechos ocurridos en misa realizada por el Sup. de Enseñanza Primaria Carlos 1/2 Progreso
3600137	〃 〃	098		D. I Nº 3	Pes Nº 050/86 Ref Reunión del Comité Nac Internacional de la Juventud en Rio Santo el 31/Oct/85 detenidos-desaparecidos 1/1 Progreso
3600138	〃 〃	—		AQUI	Recorte del 4-1-86 Pag 13 Ref Canto abierto de Grupo de Madres Familiares de Uruguayos Progreso
3600139	〃 〃	—	1300	LA HORA	Recorte del 13/1/86 Pag 6 Ref: Dos integrantes de la FEUU representan a Uruguay en organismos internacionales Progreso
3600140	〃 〃	—		LAS BASES	Recorte del 1/2/86 Pag 4 Ref Nuevo Comité Ejecutivo del M.L.N 1/1 Progreso
3600141	〃 〃	—		LA JUVENTUD	Recorte del 12/86 Pag 8 Ref Tupamaros preparan crear el C.E.E.U 1/1
3600142	〃	098		Dpto II E.M.E.	Pes Nº 019/BE/86 Adj Pes 001/86 D.E.II Ref Página 4 del "PLAN PARA LAS F.M." del M.L.N 1/3 Boletín de Mina 3
3600143	〃 〃	099		Dpto II E.M.E	Pes Nº 020/BE/86 Adj Pes 368/85 D.E.II Ref Artículo de "LA UNION" del 12/12/85 sobre plaza en Terminal 1/ Boletín
3600144	〃 〃	095		Dpto II E.M.E	Pes Nº 021/BE/86 Adj P.P.I Nº 221/2-86 D.E.II del 21/Nov/85 1/2 Progreso
3600145	〃 〃	096	1320	Dpto II E.M.E	Pes Nº 022/BE/86 Adj Pes 005/86 Bu Ing Int Ppl Nº 6 Ref: Hurto de armas al Sgto Ruben de los Santos 1/2 Boletín
3600146	〃 〃	100		Dpto II E.M.E	Pes Nº 023/BE/86 Adj Pes 378/85 D.E.III Ref: 26 de Mayo en Chuy se habían detenido en dos fechas 1/2 Progreso
3600147	〃 〃	101		Dpto II E.M.E	Pes Nº 025/BE/86 Adj Pes 021/86 D.E.II Ref: Número del Secretariado Nacional del P. Comunista en San. Los 1/2 Progreso
3600148	〃 〃	—	1320	Dpto III SIFFAR	Memo Nº 003/86 Ref Viaje a Nicaragua de 12 integrantes de la Brigada "Jose Artigas" 1/2 Progreso
3600149	15 ENE 1988	054	0800	D. E. I	Pes Nº 258-2/86 Amplia Pes 19/86 Ref: Autor de la letra de la cancion "Blanca Quintana" nacio en San Juan A. BXX
3600150	〃 〃	081	0820	Dpto II EME	Semanario de Informaciones del Periodo 18/12 al 07/ENE/86 1/34 Progreso
3600151	〃 〃	—		LAS BASES	Recorte del 28/12/85 Pag 8 Ref: Convención del MLN (Alfredo Garcia) 1/1
3600152	〃 〃	—		AQUI	Recorte del 07/1/86 Pag 15 Ref Suspenden a 4 dirigentes del Sindicato Unico de Trabajadores Domesticos
3600153	〃 〃	—	0840	AQUI	Recorte del 07/1/86 Pag 10 Ref Tupamaros impulsaran ley de expropiación de tierras 1/1 Progreso
3600154	〃 〃	—		ALTERNATIVA	Recorte del 09/1/86 Pag 7 Ref: Relanzan el Sindicato de las Domesticas 1/1
3600155	〃 〃	—		BRECHA	Recorte del 10/1/86 Pag 5 Ref: Sendic: "Hay golpistas que quieren volver" 1/1
3600156	〃 〃	—	0845	ALTERNATIVA	Recorte del 9/1/86 Pag 8 Ref: El Intento del Servicio Militar Obligatorio 1/1 BXX
3600157	〃 〃	—		BRECHA	Recorte del 10/1/86 Pag 8 Ref Frente Amplio - Fuerzas Armadas 1/1
3600158	〃 〃	070	0900	I.M. los Just 1er Turno Ver Audios	O/Nº 923/85 Ref: Deja sin efecto captura de Maria Lenor ALVEZ de FACAL 1/1 Progreso
3600159	〃 〃	—			Resumen de Prensa del 10/ENE/86 1/5
3600160	〃	—			Resumen de Prensa del 13/ENE/86 1/5

RECIBE	FECHA	SE CONFECCIONO	DESTINO	REFERENCIA
(2) 25 03 30 46 08 Sdo. Nulo				
13 30 ENE Sdo O'Neill				
1 15 13 15 ENE				
15 13 15 ENE Sdo O'Neill				
15 13 30 ENE Sdo O'Neill	14/1/86	FOTOCOPIA	Sr Audelista SOBRE	8500663
2) 16 13 00 ENE Sdo. Nulo				
15 13 15 ENE Sdo O'Neill				
14 13 00 ENE SOBRE	14/1/86	FOTOCOPIA	Sr Audelista SOBRE	
14 13 00 ENE Sdo O'Neill	14/1/86	FOTOCOPIA	SOBRE	
14 13 40 ENE Sdo O'Neill				
1 15 13 30 ENE				
2) 16 13 00 ENE				
1 15 13 30 ENE				
16 13 00 ENE Sdo Nulo				
99 10 00 ENE Sdo O'Neill				
1 15 13 30 ENE Sdo Nulo				
2				
15 13 15 ENE Sdo O'Neill	14/1/86	FOTOCOPIA	Audelista	
15 13 15 ENE Sdo O'Neill	15/1/86	FOTOCOPIA	Sdo Nulo - SOBRE	
22 10 00 ENE Sdo Nulo	15/1/86	FOTOCOPIA	Angelista Claro = Sdo O'Neill 15 10 45 ENE Sdo Nulo	
15 13 20 ENE Sdo Nulo	15/1/86	FOTOCOPIA	Audelista FOTOCOPIA DE LA 15 10 45 ENE Sdo Nulo	8600067 - 8600010
99 10 00 ENE Sdo O'Neill	15/1/86	FOTOCOPIA	Audelista	
	15/1/86	FOTOCOPIA	SOBRE	
15 13 15 ENE Sdo O'Neill	15/1/86	FOTOCOPIA	SOBRE	
	15/1/86	FOTOCOPIA	SOBRE	
15 13 30 ENE Sdo Nulo				
15 13 15 ENE Sdo O'Neill				
15 13 15 ENE Sdo O'Neill				

ARCH	
FECHA	
5-8-86	
29-7-86	do
29-7-86	
25-2-86	
29-7-86	do
1-3-86	
25-2-86	
22-8-86	
25-2-86	
10-3-86	
29-7-86	
5-8-86	
5-8-86	
27-1-86	
25-2-86	
25-2-86	
10-3-86	
1-3-86	
29-7-86	
1-3-86	
1-3-86	
10-3-86	
4-2-86	
4-2-86	
25-2-86	

Nº	Fecha	Nº ent. Salida	Hora de ent.	Procedencia	Destino	Asunto
8600161	15 ENE 1986	—	0900	Jefe Unidades		Reservado de Prensa del 14/ENE/86 1/3
8600162	" "	—	0900	Dpto II/SIFFAA - Personal		TI Nº 027 P/86 Ref: Denuncia del odontólogo y Unidad debe atenderse el Personal 1/1
8600163	" "	—		R. e I./SIFFAA		Parte de Enlace Nº 011/R/86 Ref: Cumplimiento de los O.I.C 1/2
8600164	" "	062	1200	D. N. I.		Memo Nº 001/86 Ref: Nómina de Requeridos y Detenidos que existieron al país entre el 9/12/85 y el 31/12/85 1/2
8600165	" "	4320				PEI Nº 060/0-2/85 Adj PEI 13/85 del S.6.H Ref: Agregado Militar de la Embajada de URSS en Suecia Sr. Alexander Petrovich Kuzmin 1/5
8600166	" "	4396				PEI (1) Nº 1079/B-E/85 Adj PEI 045/85 R.C. 10 Ref: Denunciante manifiesta daños en su domicilio del Sgto. (R) Hugo WARNKEN 1/4
8600167	" "	018	1200	Dpto II/E.M.E.		PEI (1) Nº 1084/B-E/85 Adj PEI 80/85 R.C. 3 Ref: Titular de Democracia Uruguaya viajará a Río de Janeiro para participar en operativo 1/3
8600168	" "	016				PEI (1) Nº 1085/B-E/85 Adj PEI 84/85 Bol 3 Ref: Deposito en Secuestro del Sra. Laura Clara de Bravo Bonilla de Cámara por parte del MLN (T) 1/3
8600169	" "	003		D. E. M.		PEI Nº 20/0-2/85 Ref: Locaciones a Sumitas a funcionarios de Bd. Físico para paro del 18/2/85 por parte de funcionarios de talleres de Bd. Físico 1/1
8600170	" "	020	1210	D. E. A.		PEI Nº 26/0-2/86 Ref: Integrante del MLN Gladys CERTILLO de RUIZ y Angel RUIZ residentes en Suecia 1/1
8600171	" "	4398		D. E. M.		PEI Nº 17/0-2/86 Ref: Hurto en domicilio de un Señor Oficial el 20/2/85 entre 2230 y 2315 Horas 1/1
8600172	" "	015	1330	Dpto III/D.M.E.		PEI Nº 001/B-E/86 Amplia PEI 108E/85 Adj Memo 001/86 C-2 Ref: Deposito Bancario en Suc. Banda 1/2
8600173	" "	021				PEI Nº 002/B-E/86 Adj PEI Nº 32/85 C.A.A Ref: Panfleto emitido y domiciliado de la Tte 2º R. MICHELENA 1/6
8600174	" "	024		Jefe Est. Mayor		Nota Sin Nº del 06/ENE/86 ref: Entrevista del Jefe de policía de Montevideo con el comunicador de DICEOS 1/3
8600175				D. Inf. y Cont.		CNCP Nº 2941/82 (Dpto Canelones) (J) de Dimitrof DEVITTA BADI 1/3
8600176						CNCP Nº 2917/82 (Dpto Canelones) (T) de Carmelo César ROMANO GARCÍA 1/4
8600177						CNCP Nº 6501/81 (Dpto Montevideo) (P) de Gladys Esther GONZALEZ LENZUEN 1/3
8600178						CNCP Nº 6508/81 (Dpto Montevideo) (P) de Leonardo Ruben HERNANDEZ GUTIERREZ 1/3
8600179						CNCP Nº 6511/81 (Dpto Montevideo) (P) de José Antonio ANTELO CAVANDEIRA 1/3
8600180						CNCP Nº 6521/81 (Dpto Montevideo) (P) de Nancy Esther GARCÍA MOREIRA 1/3
8600181						CNCP Nº 6523/81 (Dpto Montevideo) (P) de Nancy Esther CARPINELLI GONZALEZ 1/3
8600182						CNCP Nº 6525/81 (Dpto Montevideo) (P) de Alejandro César BORDONI BACEDA 1/3
8600183						CNCP Nº 6543/81 (Dpto Montevideo) (P) de Washington Ofelio GONZALEZ DE LA CRUZ 1/3
8600184						CNCP Nº 6548/81 (Dpto Montevideo) (P) de Walter Leopoldo DIAZ DE LUCA 1/3
8600185						CNCP Nº 6550/81 (Dpto Montevideo) (P) de Nelson COSSIO PIÑEYRO 1/3
8600186						CNCP Nº 6563/81 (Dpto Montevideo) (P) de Miguel Angel DEBELLIS SANTA MARTA 1/2
8600187						CNCP Nº 6568/81 (Dpto Montevideo) (P) de Raul CAMPOS PAN 1/3
8600188						CNCP Nº 6571/81 (Dpto Montevideo) (P) de Hugo FERNANDEZ MATEOS 1/3
8600189						CNCP Nº 6572/81 (Dpto Montevideo) (P) de Luis Eduardo OLIVERA 1/3
8600190						CNCP Nº 6577/81 (Dpto Montevideo) (P) de Mario ALONSO LEMA 1/4
8600191						CNCP Nº 6596/81 (Dpto Montevideo) (P) de Sueli GONZALVEZ GARABORRY 1/4
8600192						CNCP Nº 6598/81 (Dpto Montevideo) (P) de Rodolfo Rosendo VIGOUROUX CHIUSANO 1/3

— S D C I D D —

FECHA	OTHOBONAR 86 - Sdo. Mello RECIBE	FECHA	SE CONFECCIONO	DESTINO	REFERENCIA
15/3/86 EVE	Sdo. Mello				
15/3/86 EVE	Sdo. Mello				
16/3/86 EVE	Sdo. Mello				
16/3/86 EVE	Sdo. Mello				
16

Nº	FECHA	Nº ENT. SECRET	HORA de ENT.	PROCEDENCIA	ASUNTO	PASE DESTINO
8600193	16 ENE. 1986					
8600194	" "					
8600195	" "					
8600196	" "					
8600197	" "					
8600198	" "		1030	D. I. [illegible]		
8600199	" "					
8600200	" "					
8600201	" "					
8600202	" "					
8600203	" "					
8600204	" "					
8600205	" "	-	1100	Secretario [illegible]		
8600206	" "	112	1200	Secretario [illegible]		
8600207	" "	-		Dpto. de Asuntos [illegible]		
8600208	" "	-	1300	D. I. [illegible]		
8600209	17 ENE. 1986	116	0800	Dpto. [illegible]		
8600210	" "	117	0810	Secretario [illegible]		
8600211	" "	118	1000	D. E. [illegible]		
8600212	" "	119	1004			
8600213	" "	120	1045			
8600214	" "	121	1048	Dpto. [illegible]		
8600215	" "	122	1050			
8600216	" "	123	1100			
8600217	" "	-	1114	Dpto. de Asuntos [illegible]		
8600218	" "	-	1130	Dpto. D. [illegible] LA MAÑANA		
8600219	18 ENE. 1986	-	0900	Dpto. de Asuntos [illegible]		
8600220	" "	144	0945	D. R. C. y T.		
8600221	[illegible]	-	0950	Dpto. A - LA MAÑANA		
8600222	" "		1000			
8600223	" "			D. S. S.		
8600224	" "					

FECHA	RECIBE	FECHA	SE CONFECCIONO	DESTINO	REFERENCIA	ARC FECHA
310830ENE86	[signature]					25-2-86
						22-4-86
						25-2-86
161200ENE	[signature]					
161200ENE	[signature]	24/1/86	FI Nº 028/86	DpTO II/SIFFAA		
180745ENE	[signature]					14-7-86
170810ENE	Sgto Niz	28/1/86	Memo Nº 025/86	E-2		23-4-86
170830ENE	[signature]	24/1/86	FI Nº 028/86	DpTO II/SIFFAA		
181000ENE	Sdo O'Neill	17/1/86	ROTOCOPIA	Analistas Sgto Viezzo, Sgto Viezzo	171300ENE [signature]	29-7-86
						29-7-86
						27-5-86
						5-6-86
						10-3-86
						29-7-86
291800ENE	Sgto Torres	281130ENE				14-7-86
171115ENE	[signature]	[signature]				29-7-86
41300ENE	[signature]					29-7-86
181000ENE	Sdo Batista					
200750ENE	[signature]					4-2-86
310830ENE86	[signature]					25-2-86

Nº	FECHA	NEGOT. SECRET.	HORA de ENT.	CREDENCIAL
8600225	20 [illegible] 1982	—		
8600226	—	—		
8600227	—	—		
8600229	—	—		
8600229	—	—		
8600230	—	—		
8600231	—	—	11:00	
8600232	—	—		
8600233	—	—		D.D.D.
8600234	—	—		
8600235	—	—		
8600236	—	—		
8600237	—	—		
8600238	—	—		
8600239	—	—		
8600240	—	—		
8600241	—	—		
8600242	—	—		
8600243	—	—		
8600244	—	—		
8600245	—	—		
8600246	—	—		
8600247	—	—		
8600248	—	—		
8600249	—	—		D.S.D.
8600250	—	—		
8600251	—	—		
8600252	—	—		
8600253	—	—		
8600254	—	—		
8600255	—	—		
8600256	—	—		

DESTINO	DOSSIER
	CR (CHCP Nº 5525/81 (Dpto Hdeo) (R) de Julian Jorge KALIL HALJAEM 1/3
	CHCP Nº 5530/81 (Dpto Hdeo) (P) de Hugo Samuel OLIVERA RODRIGUEZ 1/3
	CHCP Nº 5526/81 (Dpto Hdeo) (P) de Ignacio FERNANDEZ ALVAREZ 1/3
	CHCP Nº 5541/81 (Dpto Hdeo) (P) de Alfredo Rafael M. SOLARI MAGLIONE 1/3
	CHCP Nº 5542/81 (Dpto Hdeo) (P) de Heber Marcelo ESTAPE CAMPOS 1/3
	CHCP Nº 5543/81 (Dpto Hdeo) (P) de Jose Pedro GRECO DEL RIO 1/3
	CHCP Nº 5548/81 (Dpto Hdeo) (P) de Ramon MELLO IGLESIAS 1/3
	CHCP Nº 5554/81 (Dpto Hdeo) (P) de Dante Luis BROZZO NANELLO 1/3
	CHCP Nº 5558/81 (Dpto Hdeo) (P) de Jose Mario RODRIGUEZ 1/3
	CHCP Nº 5560/81 (Dpto Hdeo) (P) de Enrique Daniel ALVAREZ FARACHIO 1/3
	CHCP Nº 5562/81 (Dpto Hdeo) (P) de Luis SUAREZ AVILA 1/3
	CHCP Nº 5568/81 (Dpto Hdeo) (P) de Szolon RUDOMIN ANOLIK 1/3
	CHCP Nº 5569/81 (Dpto Hdeo) (P) de Washington Alvaro PRESTES BORGES 1/3
	CHCP Nº 5571/81 (Dpto Hdeo) (P) de Francisco CONTRERAS PAZO 1/3
	CHCP Nº 16/82 (Dpto Hdeo - Sec 79) (I) de Julio Cesar ROSAS PEÑA 1/2
	CHCP Nº 175/82 (Dpto Hdeo - Sec 79) (I) de Hector Alberto GRAJALES ODDO 1/3
	CHCP Nº 203/82 (Dpto Hdeo - Sec 79) (I) de Juan Antonio ECHAQUE ZAPPETTINI 1/2
	CHCP Nº 2614/82 (Dpto Canelones - Sec 25º) (I) de Juan Cesar RIVERO XAVIER 1/2
	CHCP Nº 2678/82 (Dpto Canelones - Sec 18º) (I) de Sergio Ricardo BENEGA MARRI 1/3
	CHCP Nº 2682/82 (Dpto Canelones - Sec 20º) (I) de Mario Edilberto BIANCHI MUSSIO 1/2
	CHCP Nº 2801/82 (Dpto Canelones - Sec -) (I) de Juan Alberto ALVAREZ ALVAREZ 1/6
	CHCP Nº 002/81 (Dpto Salto) (P) de Jose Luis BONSSONADE MATTOS 1/4
	CHCP Nº 004/81 (Dpto Salto) (P) de Carlos Humberto GONZAGA BELTRAMELLI 1/4
	CHCP Nº 2802/82 (Dpto Canelones - Sec 17º) (I) de Fernando Sergio NOVICON BURANELLI 1/3
	CHCP Nº 2847/82 (Dpto Canelones - Sec 7º) (I) de Jorge Mario DELOS SANTOS ARREITO 1/3
	CHCP Nº 548/82 (Dpto Rocha Sec 12º) (I) de Tomas MASAR SOSA 1/4
	CHCP Nº 640/82 (Dpto Rocha - Sec 1º) (I) de Raul Eduardo ARTIGALAS URTIAGA 1/4
	CHCP Nº 108/82 (Dpto Tdeo - Sec 17º) (I) de Ismael MORONI DELGADO 1/3
	CHCP Nº 116/82 (Dpto Hdeo - Sec 17º) (I) de Jorge Emilio ABREO IBAÑEZ 1/3
	CHCP Nº 123/82 (Dpto Hdeo - Sec 17º) (I) de Alvaro Servando REYES TOMBE 1/3
	CHCP Nº 134/82 (Dpto Hdeo - Sec 17º) (I) de Guillermo Oscar FERNANDEZ DELGADO 1/3
	CHCP Nº 152/82 (Dpto Hdeo - Sec 17º) (I) de Ramon Servando ARRUA PORTA 1/3

D:		- S A L I D A -					ARC
FECHA	RECIBE	FECHA	SE CONFECCIONO	DESTINO		REFERENCIA	FECHA
3 10830ENE86	[signature]						25-2-86
							5-3-86
							7-4-86
3 10830ENE86	Sgto [signature]						5-3-86

Nº	FECHA	U. ENT. Destet.	HORA de ENT.	PROCEDENCIA	DESTINO
8600257	20 ENE 1986	—			
8600258	〃 〃	—			
8600259	〃 〃	—			
8600260	〃 〃	—			
8600261	〃 〃	—	1207	D. A. Do.	
8600262	〃 〃	—			
8600263	〃 〃	—			
8600264	〃 〃	—			
8600265	〃 〃	—			
8600266	21 ENE 1986	—	0745	Dpto II/B y E	
8600267	〃 〃	—	0805	Sec Asesoría	
8600268	〃 〃	—			
8600269	〃 〃	—			
8600270	〃 〃	149	1120	D. E. A.	
8600271	〃 〃	150			
8600272	〃 〃	151			
8600273	〃 〃	138	1140		
8600274	〃 〃	139			
8600275	〃 〃	152			
8600276	〃 〃	152	1200	Dpto A/B y E	
8600277	〃 〃	—		D.N.S.S.	
8600278	〃 〃	153 del 100	1240	Secretaría/Somos	
8600279	〃 〃	—	1255	Sub-dtor/Somos	
8600280	〃 〃	129	1300	D.N.S.S.	
8600281	〃 〃	130			
8600282	〃 〃	131			
8600283	〃 〃	132			
8600284	〃 〃	136		D/E y M de II	
8600285	22 ENE 1988	—	1000	Dpto A/Somos	
8600286	〃 〃	137	1040	Dpto III B y E	
8600287	〃 〃	134	1043	Dpto II B y E	
8600288	〃 〃	135	1100	Dpto A/B y E	

DESTINO

- C.C.P. 158/82 (Dpto V/Leo - Sec 179)(I) de Orlando Bosco ALHADA, LEITES 1/4
- C.C.P. 181/82 (Dpto V/Leo - Sec 179)(I) de Julieta FERREIRA 1/3
- C.C.P. 86/82 (Dpto V/Leo - Sec 182)(I) de Nancy Elisabeth RODRIGUEZ MARQUEZ 1/3
- C.C.P. 32/82 (Dpto V/Leo - Sec 182)(I) de Homero LORDA GONZALEZ 1/3
- C.C.P. 48/82 (Dpto V/Leo - Sec 182)(I) de Miguel Angel ISOLDI RODRIGUEZ 1/3
- C.C.P. 81/82 (Dpto V/Leo - Sec 182)(I) de Nelson Lacón BRIOSO POLI LIMA 1/4
- C.C.P. 68/82 (Dpto V/Leo - Sec 182)(I) de Nicasio DUARTES VAREZA 1/3
- C.C.P. 70/82 (Dpto V/Leo - Sec 182)(I) de José Alberto ESTEVEZ RAMPLON 1/3
- C.C.P. 72/82 (Dpto V/Leo - Sec 182)(I) de Oscar Alcides DELGADO RONDAN 1/3
- Resolución de Antecedentes Nº 008/D/SM/85 1/1
- C.I. Nº 001/86 del Congreso de Pedagogía 86 "A realizarse en LA HABANA
- Reunión de Prensa del 13/ENE/86 1/4
- Reunión de Prensa del 20/ENE/86 1/18
- PEI Nº 25/D/86 del Departamento de Defensores del Frente Amplio donde se reunen puntos de vistas de integrantes del MLN
- PEI Nº 1190-2/86 Anula PEI 04/85 Ref. Antecedentes de los mencionados en dicho PEI 1/3
- PEI Nº 119-2/86 Ref. Partida hacia Nicaragua de "Brigada José Artigas" el 10/ENE/86 por 45 días 1/4
- PEI (I) Nº 037 BE/86 Anula SUM (I) 10/12 de 07/86 Ref. Cumplimiento de la juventud sociedad en San Fagundo
- PEI (I) Nº 040/BE/86 Adj. Memo 011/86 E:2 Ref. Aspectos del MLN (I) "Historia" su fondo público el 26/ENE/86
- PEI (I) Nº 042 BE/86 Adj. Memo 015/86 E:2 Ref. Aspectos Internos del Movimiento de Reafirmación Artiguista
- PEI (I) Nº 004/BE/86 Adj. Memo 006/86 E:2 Ref. Actividades de la izquierda en el país Unión
- Memo Nº 06/86 Ref. Integración del Secretariado y Comité Ejecutivo del P. Convento
- TI Nº 01/986 Adj. BYE BN Nros. 8266/67/68 y Referencia 2382
- TI Nº 006/86 Ref. Relación del Personal que renueva contrato con fecha 31/ENE/86 1/2
- Memo Nº 02/986 Ref. Integración del Comité Ejecutivo y la Comisión de Asuntos Int. del MLN 1/3
- Memo Nº 03/986 Ref. Actividades sobre hechos ocurridos recientemente en Buenos Aires 1/10
- Memo Nº 04/986 Ref. Integración del Comité Central del MLN (Tupamaros) 1/4
- Memo Nº 05/986 Ref. Información sobre el II Congreso Nacional del MLN (T) 1/2
- PEI (I) Nº 004/986 Ref. Panfleto que circula entre los empleados afiliados a AEBU de MINAS 1/8
- PEI Nº 001/86 del 27/ENE/86 Ref. Denominación como jefe de Coordinación en Fac. Agronomía a Hugo A64423 1/5
- PEI (I) Nº 036/BE/86 Adj.: Relación de cubanos ingresados al país desde 1960/85 inclusive 1/8
- PEI (I) Nº 038/BE/86 Adj.: PEI 008/BE 10 Ref. Versión de Antonio BANDERA Ex MLN (T) 1/3
- PEI (I) Nº 039/BE/86 Adj. Fax Nº 43 BIS E Nº 1 Ref. Volante de "NORTE" del 04/12/85 continuación 1/2

D :

— S D L I D O —

FECHA	RECIBÉ	FECHA	SE CONFECCIONO	DESTINO	REFERENCIA	ARCH FECHA
21/07/86 08E	Sdo Diz	20/1/86	Remedio Nº 028/86	G-2 Aguilera	Vale recibo	2-3-86
21/2000 08E 87		27/1/86	RT Nº 002/86	A-2/C-2/N-2/ONZE D. E I	14/1 800 MAR → 22/1000 FEB. Sdo. MB -	14/3/86 RES N° 0…/86 (N-2)
21/3000 08E			Borrador Pg 4			9/3/85 - RES 112/86 (D.E II)
23/1/30 08E	Sdo Diz	21/1/86 - Rotocopia	Aeolotes - Sobres	21/125 EVE →		14-7-86
		21/1/86 Rotocopia	Aeolotes Sobres	22/1000 EVE Sdo Aguilera - Tavoletas	85070028 Vale 86 00524	29-7-66
22/1000 EVE	Sdo Diz	22/1/86 Rotocopia	Sobres Aeolotes	21 Sdo Diz		5-8-86
		22/1/86 Rotocopia				19-5-86
21/850 EVE	Sdo Diz	22/1/86 RT Nº 022/86	Sdo Diz Sobres			10-3-86
21/3000 EVE		24/1/86 Rotocopia	Aeolotes - Sdo Diz → 22/1000 EVE	21/30 EVE → Sdo M Bonar. - Diz		5-8-86
22/1000 EVE	Sdo Diz		Sobres	+		10-3-86
23/1/30 EVE	Sdo Diz	22/1/86 Rotocopia	Aeolotes - Carp Dalop -	- Sdo M		8-4-86
		22/1/86 PET Nº 001/86	A-2/E-2/N-2/D.E I/ONZE	→ 22/1000 EVE Sdo M Bonar.		22-8-86
		22/1/86 Rotocopia	Aeolotes Sobres	22/1000 EVE		10-3-86
		22/1/80				10-3-86
						14-7-86
						10-3-86
						10-3-86
						5-8-86
						30-1-86
						21-3-86
						3-7-86
						3-7-86

Nº	FECHA	Nº ENT. SALIDA	HORA de ENT.	PROCEDENCIA	DESTINO	DESTINO	DESTINO	ASUNTO
8600289	22 [illegible]	[illegible]	11:04	Sec. Asuntos SIFFAA				Remisión Fórmula del 21/ENE/86 1/4
8600290	" "	-	11:50	Dpto III / Dpto I	A2/SIFFAA			TI Nº 009/V/86 Actas Juntas Locales Nros 22075 del 80, 22082 del 84 1/
8600291	" "	-	12:45		GUAMADA			Artículo del mes ENE/86 Nº 40 Ref Reportaje a Rodney ARISMENDI 1/7
8600292	" "	-	12:45		GUAMADA			Artículo del mes ENE/86 Nº 40 Ref Reportaje a Víctor Hugo MORALES 1/8
8600293	" "	-	13:30	Secretario Dpto II	SIFFAA			Oficio del SIFFAA Nº 4/986 1/1
8600294	" "	-			SIFFAA			Pasaporte Especial Nº 001/II/86 Ref Visas otorgadas a cubanos para ingresar al país 1/2
8600295	23 ENE 1986	/						CARTA Nº 93/82 (Dpto Montevideo-Sección 18a) (I) de María Florencia DELGADO DE OLIVEIRA 1/2
8600296	" "	/						CARTA Nº 51/82 (Dpto Montevideo-Sección 79) (I) de Ramón FERNANDEZ FERNANDEZ 1/3
8600297	" "	/						CARTA Nº 42/82 (Dpto Montevideo-Sección 79) (I) de Alvaro Roberto RIVAS MARQUEZ 1/3
8600298	" "	/						CARTA Nº 48/82 (Dpto Montevideo-Sección 79) (I) de Cesar Enrique JOVER SOSA 1/3
8600299	" "	/						CARTA Nº 60/82 (Dpto Montevideo-Sección 79) (I) de Domingo Antonio GRECCO DE LUCA 1/2
8600300	" "	/						CARTA Nº 70/82 (Dpto Montevideo-Sección 79) (I) de Gregorio Waldo FERNANDEZ DE CUADRO 1/2
8600301	" "	/						CARTA Nº 81/82 (Dpto Montevideo-Sección 79) (I) de Eduardo Antonio FERNANDEZ RODRIGUEZ 1/3
8600302	" "	/						CARTA Nº 88/82 (Dpto Montevideo-Sección 79) (I) de Elías CASTRO 1/3
8600303	" "	/						CARTA Nº 21/82 (Dpto Montevideo-Sección 89) (I) de Luis Anselmo ROSEGUE HERNANDEZ 1/3
8600304	" "	/						CARTA Nº 17/82 (Dpto Montevideo-Sección 89) (I) de María Rosario CARRO TUNESSI 1/3
8600305	" "	/						CARTA Nº 20/82 (Dpto Montevideo-Sección 89) (I) de Juan José CATALDI LIGUORI 1/2
8600306	" "	/						CARTA Nº 29/82 (Dpto Montevideo-Sección 89) (I) de María FERNANDEZ DOCETA 1/2
8600307	" "	/						CARTA Nº 38/82 (Dpto Montevideo-Sección 89) (I) de Alvaro Carlos GADOLA BERGARA 1/2
8600308	" "	/						CARTA Nº 44/82 (Dpto Montevideo-Sección 89) (I) de Jorge Enrique CESPEDES TABARES 1/2
8600309	" "	/						CARTA Nº 49/82 (Dpto Montevideo-Sección 89) (I) de María del Carmen ROCHA ROSSINI 1/2
8600310	" "	/						CARTA Nº 52/82 (Dpto Montevideo-Sección 89) (I) de Sosa BAPTISTA AGOAL 1/3
8600311	" "	/						CARTA Nº 57/82 (Dpto Montevideo-Sección 89) (I) de Hilton Ramón FERNANDEZ LOPEZ 1/2
8600312	" "	/						CARTA Nº 60/82 (Dpto Montevideo-Sección 89) (I) de Tomás Emilio BERMUDEZ BLANCO 1/3
8600313	" "	/						CARTA Nº 78/82 (Dpto Montevideo-Sección 80) (I) de Alvaro Raúl BENELLI GUARIGLIA 1/2
8600314	" "	/						CARTA Nº 90/82 (Dpto Montevideo-Sección 80) (I) de Domingo MANCINI BOGNI 1/3
8600315	" "	/						CARTA Nº 100/82 (Dpto Montevideo-Sección 89) (I) de María del Carmen GRANDILLO PRESA 1/4
8600316	" "	/						CARTA Nº 216/82 (Dpto Montevideo-Sección 119) (I) de Antonio LOPEZ PALERMO 1/3
8600317	" "	/						CARTA Nº 244/82 (Dpto Montevideo-Sección 119) (I) de Arturo RODRIGUEZ SOSA 1/2
8600318	" "	/						CARTA Nº 256/82 (Dpto Montevideo-Sección 119) (I) de Isabel Martha ANTUÑA ORSINGLINO 1/4
8600319	" "	/						CARTA Nº 258/82 (Dpto Montevideo-Sección 119) (I) de Silvio URES TRINIDAD 1/3
8600320	" "	/						CARTA Nº 272/82 (Dpto Montevideo-Sección 119) (I) de Tomás Emiliano RODRIGUEZ POLANCO 1/2

Nº	FECHA	Nº ENT. SALIDA	HORA de ENT.	PROCEDENCIA	DESTINO	ASUNTO
8600284	22 ENE 1986		11:04	Sec. Asuntos SIFFAA		Remisión de Prensa del 21/ENE/86 1/4
8600280	" "	-	11:50	Dpto III / AI / SIFFAA		TI Nº 009/V/86 Ads Suarez Spinelli Nos 22075 del 80, 22082 del 84 1/
8600281	" "	-	12:45	Dpto I / GUARDIA		Artículo del Diario ENE/86 Nº 40 Ref Reportaje a Rodney ARISMENDI 1/7
8600282	" "	-	12:45	GUARDIA		Artículo del Diario ENE/86 Nº 40 Ref Reportaje a Víctor Hugo MORALES 1/5
8600283	" "	-	13:30	Secretario / SIFFAA		Oficio del SIFFAA Nº 4/986 1/1
8600284	" "	-		Dpto III / SIFFAA		Parte Especial Nº 009/III/86 Ref Vicas otorgadas a cubanos para ingresar al país 1/2
8600285	23 ENE 1986	/				CAREO Nº 93/82 (Dpto Montevideo-Sección 18) (I) de María Florencia DELGADO DE OLIVEIRA 1/2
8600286	" "	/				CAREO Nº 5/82 (Dpto Montevideo-Sección 79) (I) de Ramón FERNANDEZ FERNANDEZ 1/3
8600287	" "	/				CAREO Nº 42/82 (Dpto Montevideo-Sección 79) (II) de Alvaro Roberto RIVAS MARQUEZ 1/3
8600288	" "	/				CAREO Nº 48/82 (Dpto Montevideo-Sección 79) (II) de Cesar Enrique JOVER SOSA 1/3
8600289	" "	/				CAREO Nº 60/82 (Dpto Montevideo-Sección 79) (II) de Domingo Antonio GRECCO DE LUCA 1/2
8600290	" "	/				CAREO Nº 70/82 (Dpto Montevideo-Sección 79) (II) de Gregorio Walter FERNANDEZ DE CUADRO 1/2
8600291	" "	/				CAREO Nº 81/82 (Dpto Montevideo-Sección 79) (II) de Eduardo Antonio FERNANDEZ RODRIGUEZ 1/3
8600292	" "	/				CAREO Nº 88/82 (Dpto Montevideo-Sección 79) (II) de Carlos CASTRO 1/3
8600293	" "	/				CAREO Nº 2/82 (Dpto Montevideo-Sección 89) (I) de Luis Anselmo ROSEGUE HERNANDEZ 1/3
8600294	" "	/				CAREO Nº 17/82 (Dpto Montevideo-Sección 89) (II) de María Rosario CARRO TUNESSI 1/3
8600295	" "	/				CAREO Nº 20/82 (Dpto Montevideo-Sección 89) (II) de Juan José CATALDI LIGUORI 1/2
8600296	" "	/				CAREO Nº 29/82 (Dpto Montevideo-Sección 89) (I) de Mariela FERNANDEZ DOCETA 1/3
8600297	" "	/				CAREO Nº 38/82 (Dpto Montevideo-Sección 89) (II) de Alvaro Carlos GADOLA BERGARA 1/2
8600298	" "	/				CAREO Nº 44/82 (Dpto Montevideo-Sección 89) (I) de Jorge Enrique CESPEDES TABARES 1/2
8600299	" "	/				CAREO Nº 49/82 (Dpto Montevideo-Sección 89) (II) de María del Carmen ROCHA ROSSINI 1/2
8600310	" "	/				CAREO Nº 52/82 (Dpto Montevideo-Sección 89) (I) de Rosa BAPTISTA AGOAL 1/3
8600311	" "	/				CAREO Nº 57/82 (Dpto Montevideo-Sección 89) (I) de Hilton Ramón FERNANDEZ LOPEZ 1/3
8600312	" "	/				CAREO Nº 60/82 (Dpto Montevideo-Sección 89) (II) de Tomás Emilio BERMUDEZ BLANCO 1/3
8600313	" "	/				CAREO Nº 78/82 (Dpto Montevideo-Sección 80) (I) de Alvaro Raúl BENELLI GUARIGLIA 1/2
8600314	" "	/				CAREO Nº 90/82 (Dpto Montevideo-Sección 80) (II) de Domingo MANCIONI BOGNI 1/3
8600315	" "	/				CAREO Nº 100/82 (Dpto Montevideo-Sección 89) (I) de María del Carmen GRANDILLO PRESA 1/2
8600316	" "	/				CAREO Nº 216/82 (Dpto Montevideo-Sección 119) (I) de Antonio LOPEZ PALERMO 1/3
8600317	" "	/				CAREO Nº 244/82 (Dpto Montevideo-Sección 119) (I) de Arturo RODRIGUEZ SOSA 1/2
8600318	" "	/				CAREO Nº 256/82 (Dpto Montevideo-Sección 119) (I) de Isabel Martha ANTUÑA ORSINGLINO 1/4
8600319	" "	/				CAREO Nº 258/82 (Dpto Montevideo-Sección 119) (I) de Silvia URES TRINIDAD 1/3
8600320	" "	/				CAREO Nº 272/82 (Dpto Montevideo-Sección 119) (I) de Tomás Humberto RODRIGUEZ POLANCO 1/2

D: FECHA	RECIBE	FECHA	SE CONFECCIONO	DESTINO			REFERENCIA	ARCH FECHA
231130 EVE	[signature]							14-7-86
221200 EVE	[signature]							4-2-86
221250 EVE	[signature]							29-7-86
231130 EVE	[signature]							29-7-86
221300 EVE	[signature]							
231130 EVE	[signature]							15-3-86
310830 EVE 86	[signature]							5-3-86

Nº	FECHA	Year Sector	HORA de ENT.	PROCEDENCIA	DESTINO
8600321	2[illegible]	1985	1140	D-2/EM DE III	
8600322	"	191		Dpto II/EME	
8600323	"	-	0215	Dpto I - LAS CASAS	
8600324	24 ENE. 1986	-		Dpto III/EME	
8600325	"	-	0840	Dpto III/EME	
8600326	"	-		Dpto III/EME	
8600327	"	201	0900	Dpto III/EME	
8600328	"	-	0900	Dpto Recoleta	
8600329	"	-	0940	Dpto I - LA DEMOCRACIA	
8600330	"	156	1230	D.N.I.	
8600331	"	194	1034	D.E.I./EME	
8600332	"	186	1045	Dpto II/EME	
8600333	"	190		Dpto II/EME	
8600334	"	187		Dpto II/EME	
8600335	"	188	1050	Dpto II/EME	
8600336	"	-	1120	Dpto Recoleta	
8600337	"	189	1130	Dpto I/EME	
8600338	"	185		Dpto II/EME	
8600339	"	183			
8600340	"	-	1240	P.E.I.	
8600341	"	-		Dpto I BRECHA	
8600342	27 ENE. 1986	035	1130	D.N.I.	
8600343	"	-		Dpto Recoleta	
8600344	"	-	1200	Dpto I - LA JUVENTUD	
8600345	"	202	1215	Secretario SIFEM	
8600346	"	-	1310	Dpto I - LA JUVENTUD	
8600347	28 ENE. 1986	-	0900	Dpto I - SIFEM	
8600348	"	-	1000	Dpto I - LA TIGRA	
8600349	"	112	1020	E.M.G.F.A. (INT.)	
8600350	"	-	1130	Dpto Recoleta	
8600351	"	-			
8600352	"	013	1215	Dpto II/EME	

DISJUNTO	PASA
PEI Nº 001/986 Ref. Lindoraue Heleuca Herrera PITALUGA 1/3	Biagio
Solicitud de Antecedente Nº 0001 B/EM/86 1/2	Lo Aretano
Decreto 19/EVE/86 Pag 18, 19, 20 Ref. Habla el Comité Ejecutivo del FLN 1/3	Biagio
Resoluciones Nº 16513/514/515 de los BHDN Nº 8268 Ref. Reglamento de Defensa de Objetivos	
Resolución Nº 63857 de la Orden CGE Nº 8614 Ref. Bajas de Defensa Juan J. PONCES 1/1	BXX
Resolucion 16508/16478/16516 y Sentencia Nº 14/85 Ref. Cap (Reform) Alberto BARRIOS 1/4	
Solicitud de Antecedente de 01/E/EVE/86 1/1	Lo Aretano
Resumen de Prensa del 23/EVE/86 1/5	Biagio
Suplemento Documental del 24/EVE/86 Pags 1, 2, 3, 4 Ref. Secretario de Asuntos Sociales 1/4	Biagio
Parte Nº 07/86 Ref: Partida de Integrante de la Brigada Internacionalista "ARTIGAS" JOSE 1/2	Biagio
PEI Nº 30/D-2/86 Ref. Antecedente de Firmante de nota al Sr Ministro D. Vaquero 06 de Enero 5/7	Biagio
PEI (1) Nº 043/BE/86 Adj PEI 01/RCI 0/E 6 Ref. Persona reconocida que se reapresura al P.C. y lucha revolucionaria	
PEI (1) Nº 021/E/86 Ref. Campamento de la U.I.E sobre margen del Arroyo Pando 1/2	
PEI (1) Nº 044/BE/86 Adj PEI 01/86 RCI Nº 3 Ref. Arribo de camioneta "Kombi" desde campamento en Los Tapes 1/4	Biagio
PEI (1) Nº 045/BE/86 Adj PEI 09/86 DE III Ref. Retiro el Bco Rep. de Uru. E PIOLI (MLN) y como Prd. a Rubén	
Resumen de Prensa del 26/EVE/86 1/4	Biagio
PEI (1) Nº 050/BE/86 Adj Parte Periódico de Inf Nº 23/85 del 06 al 21/12/85 1/8 D.E.II	Biagio
PEI (1) Nº 046/BE/86 Adj Memo 01/86 E-2 Ref. Campamento de la U.I.E. en "62 y Nar" 1/3	Biagio
PEI (1) Nº 047/BE/86 Adj Memo 01/86 E-2 Ref. Brigada Internacionalista "José Artigas" 1/3	Biagio
Parte de Informe Nº 01/E-2/86 Ref: Armamento que arribo de Domingues Weiss) 1/2	Biagio
Recado del 28/1/86 Pag 5 Ref "26" Solicita ingreso al Frente Amplio 1/1	Biagio
Estado de Situación Nº 13 del 25/DIC/1985 1/67	Biagio y Wa
Resumen de Información del período comprendido 15 al 22/ENE 1/33	Biagio y Wa
Recado del 26/EVE/86 Pag 4 Ref Seguimiento, Cobertura e Integración (FAU) 1/1	BXX
PEI Nº 022/986 Adj Orden CGE Nº 8615	Concepcion
Recado del 26/EVE/86 Ref: El 26 de Marzo el Frente Amplio Ahora 1/1	Biagio
Informe Nº 1/180/ 186 Ref. Detenciones del integrante MLN - Augusto F. KENNEDY 1/1	Biagio
Recado del 28/1/86 Pag 4 Ref. Pinta "Tato y Rata" con los ojos abiertos 1/1	Biagio
Solicitud de Antecedente Nº 01/986 1/20	Lo Aretano
Resumen de Prensa del 25/EVE/86 1/4	Biagio
Resumen de Prensa del 27/EVE/86 1/6	
PEI Nº 062/BE/86 Ref. Movimiento Revolucionario Internacionalista 1/3	Biagio

DESTINO						REFERENCIA	ARC
FECHA	SECUENCIA DE	FECHA	SECUENCIA DE	DESTINO			FECHA
29/10 EVE	Sdo O'Neill	28/1/86	PEI Nº 004/86	D.2/6 MADRID	—	—	15-2-86
23/50 EVE	Sdo U.S.	23/1/86	T.I Nº 027/86	Opto CI/SIFFAS			27/1/86 T.I Nº 016/86 sg remitido contado
23/330 EVE	Sdo Army	14/2/86	Telex (A) 029/86	E-2/2			
2 H/14.5 EVE	Sdo Ibarra	23/1/86	FOTOCOPIA	SOLARE	—	—	29-7-86
24/30 EVE	Sdo U.S.	28/1/86	Telex (A) Nº 030/86	E-2			
24/250 EVE	Sdo Ruiz	24/1/86	FOTOCOPIA	72 HORAS			29-7-86
24/250 EVE	Sdo Ruiz			- Urgente			29-7-86
24/250 EVE	Sdo Ruiz			Anulada			10-3-86
24/250 EVE	Sdo Ruiz			SOLARE			5-8-86
24/250 EVE	Sdo Ruiz						14-7-86
24/250 EVE	Sdo Ruiz						23-4-86
24/250 EVE	Sdo Ruiz						3-7-86
24/250 EVE	Sdo Ruiz						4-2-86
(2) 24/250 EVE	Sdo Ruiz	24/1/86	FOTOCOPIAS	Anulada			13-5-86
24/300 EVE	Sdo Ruiz						12/6/86
28/210 EVE	Sdo Army						5-8-86
24/300 EVE	Sdo Ruiz	27/1/86	PEI Nº 002/86	A-2/C-2/N-2 DNI/DES.			3-86
24/300 EVE	Sdo Army	24/1/86	FOTOCOPIA	SOLARE			4-2-86
28/800 EVE	Sdo TOLEDO						16/8/86
28/1020 EVE	Sdo Ruiz						17/6/86
24/230 EVE	Sdo U.S.	30/1/86	T.I. 040/85	Opto. II/SIFFAS.	—	Un Cuaderno.	17-9-86
28/900 EVE	Sdo Ruiz	27/1/86	2 FOTOCOPIAS	SOLARE	—	—	
28/1000 EVE	Sdo Martinez	28/1/86	FOTOCOPIA	SOLARE	—	—	16/8/86
28/1030 EVE	Sdo Ruiz	27/1/86 5/II/86	Telex (A) Nº 034/2 (Rectificación Segundo) Telex (A) 034/86 (Destinatario Incorrecto)	→ BALEFA (INT)			30-8-86
28/1330 EVE	Sdo Ruiz						16/8/86
29/1700 EVE	Sdo O'Neill	28/1/86	FOTOCOPIAS	Anulada 28/1330 EVE (2) 29/1/86		2) Sdo Cuaderno 29/1430 EVE	27-5-86
						Arosa 3) Sdo Ibarra 29/1800 EVE	28-4-86

Nº	FECHA	Nº ENT. SECRET.	HORA de ENT.	PROCEDENCIA	DESTINO
8600353	ENE. 1986	—	1300	Sr. Manuel Juan L. COUTURE Dpto. I ⇒ PLA JUVENTUD Dpto. ⇒ SIFFAS Dpto. C/Inf. de Ejecutc. E-2 E-2 O.CO. ⇒ Dpto. II / SIFFAS A-2 Dpto. I / SIFFAS. Sec. Auxiliar	Solicitud de Antecedentes s/Nº del Dpto. II / E.H. E. Rel. 2 personas
8600354	" "	—	1300		Recibo del 9 ENE/86 Pag. 6 Ref. 8 hojas: Solicitud de Antecedentes s/Nº del Dpto. II / E.H. E. Rel. 2 personas
8600355	" "	—	1304		Memo S/Nº Ref. Recibido de Transito el 24/ENE/86 protegonizado por Sr. Director [illegible] PEREZ JOSE VICENTE TORRES
8600356	29 ENE. 1986	—			Solicitud de Antecedentes Nº 002/86 (1/1)
8600357	" "	219	1000		Pedido de Informacion 003/86 (Aspirante a ingreso a la Escuela de Comunicaciones) Estado (1/1)
8600358	" "	936			Solicitud de Antecedentes Nº 13/3/54/86. (1/7)
8600359	" "	—			Hoja de Antecedentes de Sujeto Peligroso al ex Capitán Armando (1/1)
8600360	" "	—	1100		Denuncia de Secuestro y Torturas de Antonio VIANA COSTA (1/13)
8600361	" "	—			Persona de los citados fue anunciada en Unidad de Asuntos de Aviación - el 24/1/86 hora 21.00 (1/1)
8600362	" "	—			Memorandum Ref. a Mónica Elena Bitopsky Diaz (1/1)
8600363	" "	—	1400		Recorte de Prensa del 28/ENE/86 1/3
8600364	" "	241	1550		C/C Nº 103/86 (S) Ant. 1/2
8600365	" "	242			C/C Nº 1036/86 (S) Ant. 1/2
8600366	" "	247			C/C Nº 1037/86 (S) Ant. 1/2
8600367	" "	—			C/C Nº 275/82 (Dpto. Hdeo - Sec. 119) (I) de Federico SOLE MARTINEZ 1/2
8600368	" "	—			C/C Nº 278/82 (Dpto. Hdeo - Sec. 110) (I) de Raquel Amnerys DEVERSO PAGOLA 1/2
8600369	" "	—			C/C Nº 286/82 (Dpto. Hdeo - Sec. 119) (I) de Luis Ernesto PAGLIARI DERRUI 1/3
8600370	" "	—			C/C Nº 288/82 (Dpto. Hdeo - Sec. 110) (I) de Jaquer Oscar CANEPA BENVE 1/2
8600371	" "	—			C/C Nº 293/82 (Dpto. Hdeo - Sec. 119) (I) de Nelly Mario MORA 1/3
8600372	" "	—			C/C Nº 05/82 (Dpto. Hdeo - Sec. 119) (I) de Lilia Estela INVERSO RIVALDI 1/3
8600373	" "	—			C/C Nº 26/82 (Dpto. Hdeo - Sec. 119) (I) de José Antonio BARRIERO CARAMBULA 1/4
8600374	" "	—			C/C Nº 29/82 (Dpto. Hdeo - Sec. 119) (I) de Mario Gabriel VERGARA VIDELA 1/2
8600375	" "	—			C/C Nº 30/82 (Dpto. Hdeo - Sec. 119) (I) de Alfredo Humberto GONÇALVEZ GIL 1/2
8600376	" "	—			C/C Nº 51/82 (Dpto. Hdeo - Sec. 119) (I) de José Norberto CAMACHO LAGOS 1/2
8600377	" "	—			C/C Nº 98/82 (Dpto. Hdeo - Sec. 119) (I) de Eduardo Dubal RAMIREZ MARTINEZ 1/3
8600378	" "	—			C/C Nº 98/82 (Dpto. Hdeo - Sec. 119) (I) de Gerardo Julian GARCIA DA ROCHA 1/3
8600379	" "	—			C/C Nº 10/82 (Dpto. Hdeo - Sec. 100) (I) de Omar Felipe PEREIRO MARQUEZ 1/6
8600380	" "	—			C/C Nº 49/82 (Dpto. Hdeo - Sec. 109) (I) de Daniel O'NEILL ORREGO 1/3
8600381	" "	—			C/C Nº 54/82 (Dpto. Hdeo - Sec. 109) (I) de Ulises Estimes MAZZETA AGUILAR 1/3
8600382	" "	—			C/C Nº 65/82 (Dpto. Hdeo - Sec. 109) (I) de Heinz DITTRICH PISTERER 1/2
8600383	" "	—			C/C Nº 77/82 (Dpto. Hdeo - Sec. 109) (I) de Marcos Isaac FROMMEL CARRAUZA 1/3
8600384	" "	—			C/C Nº 87/82 (Dpto. Hdeo - Sec. 109) (I) de Maria Augusta MORENO MARTINEZ

D.N.I.

CNC

FECHA	RECIBE	FECHA	SE CONFECCIONO	DESTINO		REFERENCIA	ARCH FECHA
—	—	28/1/86	Memo(A) Nº 035/86	Mc Cuel JC COUTURE - E-2	— —		
28/1330 ENE	[signature]	28/1/86	FOTOCOPIA	SOMRE - Sgto VIEIRA	— —		4-3-86
							7-5-86
291005 ENE86	Sgto NIZ	12/2/86	Memo(A) 39/86	Ca. C/Inf. de Ejército			
		6/2/86	Memo(A) Nº 040/86	E-2			
291100 ENE86		18/2/86	Memo(A) Nº 041/86	E-2			
291700 ENE	Sgto O'Neill	29/1/86	FOTOCOPIA	Analista	291440 ENE [signature]		10-3-86
291330 ENE	Sgto Vieira	29/1/86	FOTOCOPIA	SOMRE/E-2-A-2			4-2-86
120830 FEB86	[signature]	29/1/86 12/2/86	TI Nº 039/86 PEI 09/86	Dpto III/SIFFAA		3/2/86 T.I. 78/86 Dpto III/SIFFAA	10-3-86
291500 ENE	Sgto [illegible]						
300940 ENE	Sgto Montaniga						19-5-86
291700 ENE	[signature]	4/2/86	Memo(A) Nº 042/86	P. Caminera			
		4/2/86	Memo(A) Nº 043/86	P. Caminera			
		4/2/86	Memo(A) Nº 044/86	P. Caminera			
310330 ENE86	Sgto [signature]						5-3-86

Nº	FECHA	NRO. SECRET.	HORA de ENT.	PROCEDENCIA	DESTINO	ASUNTO
3600385	30 ENE. 1986	-		Compañero 30/1/86 pág 2		Carp. Desap. - Archivo (Sgto.
3600386	" "	-	0930	Compañero pág 12 - (30/1/86)		Cuadro de Organiz.
3600387	" "	-		Secretaría / SIFFAA.		Antecedentes
3600388	" "	245		E-2		1) Analistas 2) Cr
3600389	" "	237	1110	Secretaría / SIFFAA		Biografías y Acum
3600390	" "	—		Búsqueda pag 9 / 23/I/86		Biografía J. Ossa
3600391	" "	—		Búsqueda pág 8 (23/I/86)		Biografía J. Ossa
3600392	" "	—		Alternativa pág 3 (23/I/86)		3xx "
3600393	" "	—		Búsqueda pág 29 (23/I/86)		3xx "
3600394	" "	—		Búsqueda pág 10 (23/I/86)		Biografía
3600395	" "	—		Réplica pág 7 / ENE 186		Resumen J.
3600396	" "	—	1140	Brecha pag 32 (17/I/86)		Biografía
3600397	" "	—		Brecha pags 30 y 31 (17/I/86)		Biografía
3600398	" "	-	1220	Depto IV / SIFFAA.		Biografía
3600399	" "	-	1400	Dpto I - BUSQUEDAS		Biografía
3600400	" "	230			D. E. I.	Biografía
3600401	" "	231	1420			Biografía
3600402	" "	221				Biografía
3600403	" "	222				Biografía
3600404	" "	223	1434			Biografía
3600405	" "	224				Biografía
3600406	" "	228				Biografía
3600407	" "	225			Dpto II / EMGE	Biografía
3600408	" "	228	1445			Biografía
3600409	" "	226				Biografía
3600410	" "	227				Biografía
3600411	" "	—	1800	Dpto I - BUSQUEDAS		Biografía
3600412	31 ENE. 1986	—	0830	Dpto. Desaparecidos		Biografía
3600413	" "	—				Biografía
3600414	" "	251	1130	E-2		Biografía
3600415	" "	246		Dirección Nacional de		Biografía
3600416	" "	247		Policía Carcelaria		Biografía

DESCRIPTO

- Ref. Mariana Zaffaroni: Incansable Búsqueda - (1/1)
- Instalación de una Delegación en Bahía Blanca por acción (1/1)
- Orden de Servicio 5/86 (1/1)
- Solicitud de Antecedentes Nº 015/13/SH/86 (1/1)
- T.I. 95/86 Adj. Boletines del MDN 82 69 y Agregado 23 83
- Sindic: La "validez de la guerrilla" y la política de alianzas del MCN (1/1)
- El surgimiento de las "26 de Marzo" es expresión de la crisis del MCN (T) (1/1)
- Hijo de Haidée Gutiérrez Diaz abandona el P. Nacional (1/1)
- Carta remitida por el Cnel(R) Enrique Casas (1/4)
- Ref. Cnel (R) Secuestro de Aspurua Carlos Enrique (1/1)
- Ref. a la Fiscalía Militar Sobre Roca. (1/4)
- Raúl Sendic: "Tuvimos un gobierno Frentista" (1/1)
- Entrevistas a Mario Benedetti - Ref. Cuba - Dahd / Jaén - Carlos M.G. Gutiérrez - Oliver Fajardo (1/3)
- T.I. 012/86 - Adj Grupo Oficial Uru 22 081 - 22 085 al 22 051 - desde 9 - 15 - 16 - 17 - 20 - 21 - 22 - 23/1/86
- Recorte del 30/ENE/86 Pag 30 Ref. barbaridades del Cnel (R) Hugo SERGINI (1/1)
- PEI Nº 033/D-2/986 Ref. Asesores de Gobierno (Cuba en mesa Ejecutiva del PIT-CNT (1/1)
- PEI Nº 034/D-2/986 Ref. Quisiera un Sgto. Oficial de perfeccionamiento al MLN: Rafael DIFERNIA (1/3)
- PEI Nº 036/D-2/986 Ref. Mercado abierto del F. Semplos en Paso Rivero el 18, 19/ENE/86 (1/1)
- PEI (1) Nº 051/SE/86 Adj. PEI Nº 012/86 DE IV Ref. Marcha de las antorchas el 15/ENE en T. Tres (1/2)
- PEI (1) Nº 052/SE/86 Adj. PEI 011/86 D.E IV Ref. Grupo de Amistad en el Chuy el 1/ENE organizado por FA. (3)
- PEI (1) Nº 053/SE/86 Adj. PEI 010/86 DE II Ref. Acto de la COLONIA del 3/ENE - Desbloqueo de Seguridad del MLN (1/2)
- PEI (1) Nº 054/SE/86 Adj. PEI 013/86 D.E II Ref. Instalación de Zapatería en Mercedes atendida por ex-integrantes (1)
- PEI (1) Nº 055/SE/86 Adj. PEI 014/86 DE II Ref. Acto de la COLONIA del 10/ENE "junto Cerro en Cerros" (3)
- PEI (1) Nº 057/SE/86 Adj. Pedido Nº 01/86 Orig I Nº 5 Ref. 3er enfrentamiento del PIT-CNT, Impreso en A.T.E.S. (1/4)
- PEI (1) Nº 058/SE/86 Adj. PEI Nº 013/86 DE II Ref. Reunión de A.DE.M.U. en Valentín el 11/ENE/86 (1/6)
- PEI (1) Nº 059/SE/86 Adj. PEI 14/86 DE II Ref. Reunión de gobernantes en Rocha el 16/ENE/86 (3)
- Recorte del 30/ENE/86 del Informe Acosta y Lara y Nelson RUIZ "se juegan en 1973" (1)
- Sumario de Información del 29 al 29/ENE/86 (1/24)
- Reunión de Prensa del 30/I/86 (1/2)
- Solicitud de Antecedentes Do. 014/31/SH/86 (1/1)
- Oficio 10/38/86 (Sol. Ant.) 1/2
- Oficio 10/39/86 (Sol. Ant.) 1/2

D: FECHA	RECIBE	FECHA	SE CONFECCIONO	DESTINO	REFERENCIA	ARCHI FECHA
30 09 35 ENE 86	SOM Ré					10-3-86
						10-3-86
30 09 40 ENE 86	Cbo [illegible]					
30 10 10 ENE 86	Sgto. Niz	30/1/86	Fue contestado por Memo (A) Nº 035/86 (RE. 86 00353) Sgto Niz			
1) 31 08 30 ENE 86	Sgto. Caldas	20/2/86	T.I. 67/86	Dpto. III/12 FFAA.		
2) 07 12 00 FEB 86	[illegible]					
30 15 00 ENE	Sgto. O'Neill	30/I/86	FOTOCOPIA	SOM. Ré		10-3-86
	Sgto. O'Neill	30/I/86	FOTOCOPIA	SOM. Ré		10-3-86
31 08 00 ENE	Sgto. Montangil					25-2-86
31 09 40 ENE 86	Sgto. Melo					
30 15 00 ENE	Sgto. O'Neill					8-4-86
31 08 00 ENE 86	Sgto. Montangil	30/I/86	FOTOCOPIA	SOM. Ré		10-3-86
30 15 00 ENE	Sgto. O'Neill					4-3-86
1) 30 15 30 ENE	[illegible]					25-2-86
2) 07 10 30 FEB 86	[illegible]					
30 15 00 ENE	Sgto. 1º GARCIA					
31 08 00 ENE 86	Sgto. Montangil	30/1/86	FOTOCOPIA	SOMRE Secreto BXX SOMRE	1830 ENE 30 17 00 ENE 3	10-3-86 25-2-86 10-3-86 10-3-86 10-3-86 10-3-86 10-3-86 15-3-86 29-7-86 10-3-86 10-3-86 25-2-86
		30/1/86	FOTOCOPIA	SOMRE		
31 08 30 ENE 86	[illegible]					10-3-86 25-2-86
31 11 35 ENE 86	Sgto. Niz	12/2/86 4/2/86	Memo (A) Nº 47/86 Memo (A) Nº 048/86 Memo (A) 049/86	E.2 Policía Caminera		

Nº	FECHA	U-ENT. SECRET	HORA de ENT.	PROCEDENCIA	ASUNTO	PASS DESTINO
8600412	31 ENE. 1986	252	1140	E-2	PEI 002/86 - Ref. a PEI 0020-I/86 - Documentación referente al cargamento de armas (1/8)	Biografías
8600418	" "	220		D.E.I	PEI 35/86 - Ref. - folleto del MLN (T) ref. al acto realizado el 26/ENE/85 (1/7)	Biografías
8600419	" "	-	1600	Dpto. I / SIFFAA	PEI Nº 005/86 Ref. Editorial del semanario "LA JUVENTUD" del 26 de Marzo pasado. J. MAZZONI 1/4	Biografías
8600420	" "	-			Parte de Información 0018/PE/86 Ref. "Congreso de Pedagogía 86 en LA HABANA 1/3	Biografías
8600421	" "	-	1200		Parte de Información Nº 019/PE/86 Ref. Secretariado del PLT-CNT (del 2º y 20/ENE) 1/4	Biografías
8600422	" "	-			Parte de Información Nº 020/PE/86 Ref. Congreso de la F.A.U 1/12	Biografías
8600423	03 FEB. 1986	-		BO. "24 de abril" de I. N-3 (Reclutamiento)	PEI 021/85 - Detenidos llevados a cabo en la C. de Tiro y Gim. Dpto. Río Negro por personas identificadas (1/8) para pase del 4/2/86	Biografías
8600424	" "	-		R e I	Parte de Información 21/86 - PIT/CNT - "Documento denuncia" a posibles detenidos por FFAA (1/5)	Biografías
8600425	" "	270		-	Solicitud de Información IJ: 008/86 (1/2)	Declaración
8600426	" "	269	0820		" " " N° 006/86 (1/2)	
8600427	" "	268			" " " N° 005/86 (1/2)	
8600428	" "	267			" " " N° 004/86 (1/2)	
8600429	" "	266		N-2	" " " N° 003/86 (1/2)	
8600430	" "	-	1230		Ref. a fallecimiento en Lucía de Ulises Olaza Guerrero (1/1)	Biografías
8600431	" "	-	1300	las Bases pag 16/02/02/86	Resumen de Prensa del 1/FEB/86 (1/3)	Biografías
8600432	" "	-		Dpto. de Inteligencia	" " " del 3/FEB/86 (1/4)	Biografías
8600433	04 FEB 1986	-	0740	Cía. c/Inf. de Ejército	Solicitud de Antecedentes N° 003/86 (1/1)	Sec. Antecedentes
8600434	" "	-	0800	D-2/2H/D.E. IV	PEI (I) 023/86 - Ref. a la detención de la Sra. del Carmen Olascuaga y Acedo y hacer base (supos.) Anales (1/13) integrante del MLN	Biografías
8600435	" "	271			Solicitud de Información N° 009/86 (1/2)	
8600436	" "	272			" " " N° 011/86 (1/2)	
8600437	" "	273		N-2	" " " N° 013/86 (1/2)	
8600438	" "	274	1200		" " " N° 015/86 (1/2)	Declaración
8600439	" "	275			" " " N° 016/86 (1/2)	
8600440	" "	276			" " " N° 017/86 (1/2)	
8600441	" "	-		Cnel. Lamy.	Datos sacados de la Carpeta de la Sedicente Maria de los Mercedes Dominguez Kan Ffman (1/2)	Biografías
8600442	" "	-		R e I.	Parte de Información 022/86 - Identificación documentación de Radio y Prensa Nacional y extranjera a detenidos - desaparecidos detenidos (1/22)	Biografías
8600443	" "	396 292/293		Secretaría / SIFFAA	T.I. 029/86. Ref. OCOE 8616 y 8817 y 8274	1) Anal. 2) Biografías
8600444	05 FEB. 1986	-	0800	Secretaría / SIFFAA	T.I 030/86. Ref. a programa de actividades del Ejército para el año 1986 (1/1)	Antecedentes
8600445	" "	303	1105	S.S.FF.AA.	Oficio Nº 01/86 (Sol. ant) 1/2	Antecedentes
8600446	06 FEB 1986	-		Secretaría / SIFFAA	Orden de Servicio N° 06/86 (1/6)	Cuadro de Organización
8600447	" "	313	0325	D.N.I.	Memo Secreto 08/86 - Posible actividades de un grupo terrorista guatemalteco en la organización "Junco Negro" (1/2) Antonio Gálvez	Biografías
8600448	" "	384		E-2	PEI 069/86 Ref. PEI 18/86 DEI IV - Interrogar a Margarita Lopez Valdez por A. Martínez de C. Acosta (1/3) Ref. a la	Biografías

D:		— SALIDA —					REFERENCIA	ARCH
FECHA	RECIBE	FECHA	DE CONFECCION	DESTINO				FECHA
030850 FEB 86	Sdo. Morales	3/2/86	Foto Copia	1) Aud. 2) IV 3) Ng de J	030940 FEB 86 1) Gdo. 1º Cl. 2) Sdo. Cl.		3) Vol: 3 Folio 1 N: 5 5/5/86 (D) 4ta. II (Auto) 8600340 6/5/86 (D) III (FOE)	8-4-86
81 6000 CVE -	Sdo. TORRES	3/2/86	PET. 005/86 FOTOCOPIA (Carillo 00)	Cuadro de Asistencia	030340 FEB 86 1) Gdo. 1º Cl.			15-3-86
030850 FEB 86	Sdo. Morales	3/2/86	FOTOCOPIAS	Libres	3) PRODUCE Sdo. Perez			10-3-86
031230 FEB 86	Sdo. Montenegro	3/2/86	PET. 006/86 FOTOCOPIA	N-2	031020 FEB 86 Sdo. Villa			8-4-86
030850 FEB 86	Sdo. Morales	3/2/86	Fotocopia	Gdo. Wiz.				28-4-86
				Mang.				10-3-86
030130 FEB 86	Sdo. Wiz.	22/2/86	Memo (A) 50/86	N-2	031020 FEB Sdo. Villa.			5-8-86
		24/2/86	Memo (A) 51/86	J-2				
		24/2/86	Memo (A) 52/86	N-2				
		24/2/86	Memo (A) 53/86	N-2				
		24/2/86	Memo (A) 54/86	J-2				
030130 FEB 86	Sdo. Montenegro							25-2-86
040340 FEB 86	Sdo. Morales							25-2-86
040540 FEB 86	Sdo. Wiz.	12/2/86	Memo (A) N: 55/86	Cdo. Cap. de Escuela				10-3-86
041185 FEB 86	Sdo. Montenegro	4/2/86	PET N: 007/86	ONCE DE	30/56/86		3/3/86 se recibió cont. por. Pet. N 030/86	14 (VER CUA
		4/2/86 - 18/3/86	FOTOCOPIAS P.I. 041/86	Cmdt. Comp. - Sdo. Ad. Motor. - Mang. - Aud. III. Rel.	1) Gdo. 2) Sdo. Montenegro 3) Sdo. Adriana 4) 13 FRANQUEO			10-3-86
041240 FEB 86	Sdo. Wiz.	26/2/86	Memo 56/86	N-2				
		27/2/86	Memo Nº 57/86	N-2				
		26/2/87	Memo 58/86	N-2				
		27/2/86	Memo Nº 59/86	N-2				
		26/2/86	Memo 60/86	N-2				
		24/2/86	Memo (A) 61/86	N-2				
041185 FEB 86	Sdo. Morales							25-2-86
05810 FEB 86	Sdo. Montenegro	5/2/86	Fotocopia	Cmdt. Comp.	Entregado al Sdo. Wiz.			10-3-86
1) 05 1100 FEB	Sdo. Perez Lucio							
2) 26 1200 FEB	Sdo. Melo							
040800 FEB 86	Entregado a Sdo. Wiz.							
041105 FEB 86	Sdo. Wiz.	12/2/86	Memo (A) Nº 62/86	S.S. de Zona				
060805 FEB 86	Sdo. Morales							
060830 FEB 86	Sdo. Montenegro	6/2/86	Fotocopias	Cmdt. 1) II. 2) III. 3) Rel.	1) Sdo. Montenegro 2) Sdo. Jefe Franqueo 3) Sdo. 4) 5/6/86 (D) III (FOE)			15-3-86
		6/2/86	Fotocopia	Auxiliatura	060340 FEB Sdo.			15-3-86

Nº	FECHA	Nº de recibí	Hora de entr.	REFERENCIA
	06 FEB. 1986	278		
		-		
		284	0825	
		285		
	07 FEB 1986	283		
		279		
		282		
		275		
		281		
		-		
		-		
		261		
		280		
		958		
	08 FEB. 1986	-		
		-		
		316		
		315		
		308		
		310		
		309	0845	
		-		
		-		
		-		
		314		
		-		
		-		
8600 415	12 FEB. 1986	327		
8600 476		328	0860	
8600 477		329		
8600 478		-		
8600 479		-	1005	
8600 480		-		

REFERENCIA

E-2

D-2 | EM | D.E. IV

Dpto. Gral. Impositivo

E-2

E-2

Dpto. II | SIFFAA

Dpto. Analistas

E-I.

E-2

D N I I

REI

D E. I.

E-2

Dpto. II | SIFFAA.

Dpto Analistas

S. R. y P.H.

Dpto I | S. IFFAA.

E-2

D-2 | EM | D.E.I.

La Hora - pág 11 (4/2/86)

La Hora - pág 2 (5/2/86)

La Hora - pág 4 (9/2/86)

D S U J T O

REI 028/86 - Adj REI 17/86/DE IV - Manifestaciones de Guillermo Martínez Monsegui en Radio CW54 (1/3)

REI 25/86 - Manifiesto Diego Granja Pacitto ref. a Gonzalo Morales (hijo de ex-Cnel. Néstor Morales) concurso (1/1)

Boletín Informativo 147 / Agosto / 1985 (1/53)

REI 70/86 (ampliación Res 1075/85) Fichas de personas con deseos de retornar al país para radicación definitiva (1/63)

REI 75/86 Adj Memo 23/86 - Adhesiones de unidades del PCU y UJC en el acuerdo de la FIJ. Uruguaya de TRABAJADORES EN EXILIO (1/7)

REI 62/86 - Adj REI 15/86/DE IV - Personas que manifestaron discos formando parte del Mural de Rocha en acto de la FEE (1/7)

PI 04/86 - Adj. a Expte. Orden Nro 2 (Ex. 170) hará ingreso a cuba (confirmación adjunta) 1/2)

REI 65/86 Adj REI 18/86/DE IV - Adj. a la Comisión de Esther Cruz pastora solicita se formule autorización para 1/3)

REI 05/86 - Actuación de funcionarios en el Ministerio de RR EE (1/3)

Semanario de Información del 22/ENE al 28/ENE (86 (1/21)

REI 35/86 - Funcionarios de RE con motivo del Consenso de Luz emitirán un instante en la Torre (1/3)

REI 66/86 - Adj REI 16/86/DE IV - Artículo titulado "Preguntas sobre el incendio de Rocha" Semanario La Democracia (1/2)

Memo Interno 09/86 - Adj. información sobre el Dpto. de relaciones Internacionales del frente Wal de Nicaragua Seguimiento de la Conferencia (1/2)

Parte de Informac. 024/86 - MCN (5) personas vinculadas al SERPAJ han recibido ayuda de la Organización (1/1)

" " 023/86 - Manifestación de Luis A. Echandet (MCN) integrante del Pit - Congreso (1/4)

REI 40/86 - Volante del Mov. de Mujeres Uruguayas en la huelga general. Voluntad de luchar por el restablecimiento de la democracia (1/3)

REI 080/86 - Adj. REI 18/86/DE IV - Artículo de "La Jornada" (14/I/86) Adj a. Declaraciones Wilson Ferreira (1/3)

REI 072/86 Adj. Pauta Periodística de Información a) 1/86 a. E. II del 22/DIC/85 al 07/ENE/86 (1/5)

REI 073/86 - Adj REI 20/86/DE IV - Adj a. constitución de Mesa Nacional de Hebe Balduzzi (1/2)

REI 071/86 - Adj REI 21/86/DE IV - Funcionarios de los Consulados de Punta del Este y Hotel San Rafael suspenden sus (1/3)

REI 06/86 - Adquisición vivienda Secretario del PCU (Rodney Arismendi) 1/2

Resumen de Prensa del 03/2/86 (1/3)

Resumen de Prensa del 06/2/86 (1/6)

Oficio 32/86 (Jul. Aud.) 1/1

Adj. AFUTU - pruebas - Asociaciones de funcionarios de UTU FEB/86 (1/5)

Tribunales "UNION" - Funcionarios Docentes y administrativos de UTU - Editorial ENE/86 (1/3)

Solicitud de Credencial Nº 17/86 (1/1)

" " Nº 16/86 (1/1)

Pedido de Referencias Nº 14/86 (1/2)

Recepción Sra. Castellano en Amnistía - Biografías de Artistas en Nicaragua (1/1)

Mariana A. Empresario - Librado de Cárcel Paraguaya (1/1)

Declaraciones de Carlos Jesús del F.D. Carlos Rosado y Nelson Carneiro (1/4)

PPS

DEST

Biografía

Biográfico

Antecedentes

Biográfico

Biografía

Antecedentes

Biográfico

Sec. Ambiental

FECHA	RECIBE	FECHA	SE CONFECCIONO	DESTINO		REFERENCIA
060930 FEB		6/2/86	Fotocopia	Auxiliares	060940 FEB	8600020
060945 FEB						860 1343 - 2722
060940 FEB						
071030 FEB 86		7/2/86	Fotocopias	Auxiliares	071030 FEB 86	
071030 FEB 86						
1) 121330 FEB 86						
2) 130740 FEB 86		7/2/86	Fotocopia	Auxiliares	071030 FEB 86	3) 26/2/86 (D)
071030 FEB 86		7/2/86	Fotocopia	Auxiliares		
120830 FEB 86		12/2/86	Fotocopia PEI 1/86	Aux. II 2 III 3 / I 1 / Jefe Dpto. N 2 / C 4		4) C/ 1: Fotocopias
		8/2/86	Fotocopia PEI 1/86			
		12/2/86	Fotocopia PEI 1/86			
		7/2/86	Fotocopia			
081020 FEB 86		18/2/86	Fotocopia	Auxiliares	081020 FEB 86	
081020 FEB 86		12/2/86	Memoranda S/N. PEI. 10/86	→ Gral. Dentro (Confidencial) Servicio - Eliminado Info. C-2. C-2. N-2 - A-2. Odil		
080940 FEB 86						
080940 FEB 86	Jefe Dpto. N/E.	14/2/86	Fotocopia (A) 63/86	S. R. y P. M.		
081020 FEB 86		8/2/86	Fotocopia	Auxiliares	081020 FEB	
120845 FEB 86	Jefe Dpto. N/E.	14/2/86	Fotocopia (A) 64/86	E-2		
		14/2/86	Fotocopia (A) 65/86	E. 2		
121320 FEB 86		20/2/86	Fotocopia (A) 66/86	D. 2 / EM / D. E. II		

FECHA
4-3-86
4-3-86
4-3-86
21-3-86
25-3-86
25-2-86
25-2-86
25-2-86
7-9-86
5-8-86
15-3-86
10-3-86
15-3-86
25-3-86
16/8/86
15-3-86
20-8-86
16/8/86
25-2-86
20-3-86
25-2-86
22-8-86
16/8/86
15-3-86
14-3-86

Nº	FECHA	Nº SECRET	HORA de ENT.	PROCEDENCIA
	12 FEB. 1986	—		La Hora - pág 3 (9/2/86)
		—		La Hora - pág 5 (9/2/86)
		—	1305	Alternativa Nº 12 (06/02/86)
		—		Dpto - I / SIFFAA.
		—		
	13 FEB. 1986	—	0940	Dpto. I / SIFFAA. Secretaría / SIFFAA.
	14 FEB. 1986	—	0925	Dpto. I / SIFFAA. Secretaría / SIFFAA.
		345		Dpto. I / SIFFAA.
		—		
		364	1035	
		363		N - 2
		362		
		—		Dpto. II / SIFFAA.
		—	1220	Sec. Analistas
		—	1230	El Popular - pág 4 (14/2/86)
	17 FEB. 1986	—		Dpto. Analistas
		—	0735	
		—		I e I
		—	1050	Cnel Arturo Aguirre (E-2)
		—		Secretaría / SIFFAA.
		—		
		—		
		—		
		—	1130	Dpto II / SIFFAA
		—		
		379		E - 2
		378		E - 2
		—		Oficial de Administración del SIFFAA
		—		Recg. "A" de Cab. Nº 6

ASUNTO

1. Reparto Juzgado Juvenil de N. Comalapa (1/1)
2. Publicación Semanario Diseminando Carrera (Pág) (1/1)
3. Fotocopias de actas de audio Cassette (1/1)
4. Comparecencia en Juzgo Penal 1º Instancia Sec. de la CSJ (1/20)
5. Revista "La Ciencia Jurídica" Nº 1 / FEB / 86 (1/20)
6. Revista: ANALISIS Nº 43 / FEB / 86 (1/46)
7. Memo S/N -- Declaraciones fax que corresponden a la ficha Nº 1.532288-6 (1/1)
8. Orden de Servicio Nº 07/86 (1/8)
9. Ref. a Alvaro Benito Spinelli (Confirmación de entrega al Consejo Directivo de UTU (1/2)
10. T.I. 34/86 - Hoj. Orden de CGE 8617
11. Declaración Indet 125 - Ref. a Americo Ghiano y Ricardo Spannaus (1/1)
12. Solicitud de Informaciones 020/86 (1/2)
13. " " " 018/86 (1/2)
14. " " " 018/86 (1/2)
15. T.I. 65/86 Solicitud de Antecedentes de Roberto Perez Rosa (Esposo de Martha Casco) 1/3)
16. Reunión de prensa del 14/FEB/86 (1/4)
17. Ref. a Luis Eduardo Arigón (1/1)
18. Sumario de Información del 05 al 13/FEB/86 (1/17)
19. Parte de Información 36/86
20. Reunión activistas enero-febrero/86 del Partido Nacional (Hoj. doc. de la Secretaría de Geográfica/
21. Parte de Informe Nº 27/86 - Hoj. Comunicado del F.S.L.N. (Frente Sandinista de Liberación Nal.) (1/12) Geográfica
22. " " Nº 25/86 - Personas que regresan a Cuba (vuelo de cubana de aviación el 5/2/86) (1/6) Geográfica
23. Sol. Cert. Ref. a Cristóbal Sarfuz Franco (1/2)
24. T.I. 35/86 - Hoj. SIDN. 8241/22/73 Reservado 384/85/86
25. PEI 09/86 - Creación de la alianza Anti Comunista Centroamericana (1/2)
26. PEI 10/86 - (Ampliación PEI 323/85 y Memo 39/86) Apoyo brindado a los Indígenas Misquitos por la Contrarrevolución Sandinista (1/1)
27. PEI 11/86 - Representación del Partido Socialista de los Trabajadores (PST) (1/1)
28. PEI 12/86 - Actividades del Ser. Secretario de la Embajada Cubana en Honduras (1/2)
29. Sol. de Cert. Nº 19/85 (1/1)
30. Sol. de Cert. Nº 18/86 (1/1)
31. Reg. Circular 47/86 del S.E. Confirma para mayor Uso Forma de Ingreso (1/3)
32. S.I. 01/86 (Sol. cert. de Nilda Beatriz Benitez - Maestra) 1/1
33. S.I. 03/86 (" " " Beatriz Hilari - Maestra) 1/1

PASS

DESTINO

Biografías

Biografía
Certificado Antecedentes
Biografía
1) Penal 2) CEPA
Biografía

Antecedentes

Sec. Esp. Jefe
Conf. Desp. 12
1) Biografías
Biografía
1) Penal 2) CEPA
Biografía
Biografías

Antecedentes

Antecedentes

A -		- S A L I D A -					REFERENCIA	ARC
FECHA	RECIBE	FECHA	SE CONFECCIONO	DESTINO				FECHA
121320 FEB86	Sdo Montangie							15-3-86
								4-3-86
								10-3-86
								30-4-87
								15-3-86
								22-8-86
130740 FEB86	Sdo. Morales							25-2-86
130740 FEB86	Cap. Fernandez							
201230 FEB86	Sdo Montangie	14/2/86	P. I. 003/86	E-2			20/2/86. PEI 98/86 (E-2)	15-3-86
1) 141100 FEB	Sdo. Diz	6/2/86	T. Nº 088/86	Dpto II				
2)								
141100 FEB86	Sdo Montangie	14/2/86	Fotocopias	analistas y Wang	1) Sdo Diz	2) Sdo Villa		4-3-86
		26/2/86	Memo 67/86	N-2				
141040 FEB86	Sdo Diz	27/2/86	Memo N: 68/86	N-2				
		28/2/86	Memo (A) Nº 69/86	N-2				
		17/2/86	Do. de Conf. Memo (S/A)	Dpto. II / SIFFAA	Sdo. Amaral	171030 FEB86		
141220 FEB86	Sdo Morales							10-3-86
141230 FEB	Sdo. Diz.							4-3-86
(2) 251140 ABR86	Sdo. Ydo.							8-5-86
1) 210800 ABR86 - Sdo. Pelo								2-6-88
181230 FEB86	Sdo. Morales	Bcof para refrigerar 25/6/87	Sdo. Torres					
		18/2/86	PEI 18/86	E-2				
		27/2/86	FOTOCOPIA	Dpto II / SIFFAA	171100 FEB 86	Sdo. A. Fuentes		10-3-86
		18/2/86	PEI 12/86	E-2				
		17/2/86	FOTOCOPIA	Dpto II / SIFFAA	171100 FEB86			21-3-86
1) 181230 FEB	Sdo Montangie	17/2/86	Memo (A) 71/86	E-2 (Tte. Cnel. Arturo Aguirre (Ver recibo)				
2)		3/3/86	TI Nº 088/86	Dpto II				
181230 FEB86	Sdo. Morales	17/2/86	FOTOCOPIA	Analistas	181230 FEB	Sdo Montangie		10-3-86
				Anal. 1) PEI 2) y III 3) 6/5/86	1) Sdo Montangie	2) Cap. Fernandez	3) Sdo [illegible] 8505349 - 8506569	10-3-86
				Analistas	181230 FEB	Sdo Montangie		10-3-86
								21-3-86
171220 FEB86	Sdo. Diz.	20/2/86	Memo (A) 72/86	E-2				
		22/2/86	Memo (A) 73/86	E-2				
		20/2/86	T. I Nº 70/86	Oficial de Administración	Ver cuadro			
171220 FEB86	Sdo. Diz.	18/2/86	Memo (A) 74/86	Reg. "AS" de	Ver recibo.			
			Memo (A) 75/86	Casellero Nº 6				

Nº	FECHA	Nº Sec. Reservado	Hora de Ent.	PROCEDENCIA	DESTINO
	17 FEB. 1986	-	1230	Depto. I / SIFFAA.	
	18 FEB. 1986	-	0330	Depto. IV / SIFFAA.	
		-		Inf. / Ejército / SIFFAA.	
		-	0730	Sec. Docentes	
		-			
		342			
		386			
		385			
		382		E. II	
		384	0845		
		383			
		381			
		380			
		358		Dpto. Gral. de Estadística y Censos	
	19 FEB. 1986				

D: FECHA	RECIBE	FECHA	SE CONFECCIONO	DESTINO		REFERENCIA	ARCH FECHA
181230FEB86	Sdo. Morales	17/2/86	Fotocopias	analistas y BXX	② → 171230 FEB86 Sgto. 1º García		19-3-86
		18/2/86	Fotocopia	Analistas	181230FEB		10-3-86
180730FEB86	Cbo. Morales	18/2/86	Fotocopias	CEPRODA y Grafica			
180730FEB/86		19/2/86	T.I. 066/86	Sub/Dtor/Ejército	- un Cuadrado		
181230FEB	Sdo. Morales						8-4-86
201250FEB	Sgto. Aldabalde	18/2/86	Fotocopias	Analistas	181230FEB86		15-3-86
1) 181230FEB	Sdo. Morales						17-9-86
2)							21-3-86
181230FEB	Sdo. Morales			Comp. desap. Cnel. Lamy (Sto. Viz)			8-4-86
181240FEB	Cbo. 2da. Rústic						
181230FEB86	Sdo. Morales	18/2/86	Fotocopias	Analistas Sgto. D/SIPPAA	181230FEB86	860273 → 181240FEB Cbo. 2da. Rústic	7-5-86
1)							15-3-86
2)							8-4-86
181230FEB86	[illegible]						
191030FEB86	[illegible]						5-3-86
							6-8-86

Nº	FECHA	AGENC. SECCIONAL	Hora de ENT.	PROCEDENCIA	DESTINO
	19 FEB. 1986				
				D.N.I.	
			0945		

A:			- S A L I D A -					ARCH
FECHA	RECIBE	FECHA	SE CONFECCIONO	DESTINO		REFERENCIA		FECHA
191030 FEB 86	Sgto Hart							6-3-86

Nº	FECHA	CONFIDENCIAL SECRET	HORA de ENT.	PROCEDENCIA	PASAJERO DESTINO
8	19 FEB 1986				
"	"	"			
"	"	"			
"	"	"

A:		- S A L I D A -					ARC
FECHA	RECIBE	FECHA	SE CONFECCIONO	DESTINO		REFERENCIA	FECHA
							6-3-86
							6-3-86
							6-3-86
							10-3-86
191030 FEB 86							10-3-86

Nº	FECHA	Nº ENT. SECRET.	HORA de ENS.	PROCEDENCIA	ASUNTO	PASA A: DESTINO
	19 FEB 1986	–	0950	D.N.I.I.	CHEP Nº 449/82(I) (Sec. 122) Dpto. Hdo. Julio Martínez Montaño (1/5)	Sec. CHEP.
	" "	–		Cuerda Chica/ SIPF.AA (19/Nov)	Lugar de residencia de personas vinculadas al ex-H pasado armado (1/7)	Biografico
	" "	–	1045	Secretaria / SIFFAA	T.I. 039/86 - BMD. 8275/8276 (	1) Anal 2) CEPRO
	" "	–		La Juventud pag 7 / 05/I/86	S/ fundo el CEEV - (Centro de Estudios Estratégicos del Ejército (1/1)	B x x
	" "	–	1210	Dpto I / SIFFAA.	Ref. a Integrantes del Consejo Directivo de "Zeta" (11/Nov/85) 1/2	Biografico
	20 FEB. 1986	1			Parte de Informe 031/86 - Ref. a Dirección del DIT/CNI (1/3)	
	"	1			" " 028/86 - Acuerdo Nacional (1/1)	
	"	1			" " 030/86 - Frente Sandinista de Liberación Nacional (1/1)	
	"	1			" " 029/86 - Cruz roja del P.C. (1/1)	
	"	1	0845	R e I	" " 032/86 - MCN - (Carta Circular) (1/1)	
	"	1			PeI 014/86 - Militantes del P.C. argentino a Cuba (1/1)	
	"	1		Dpto. Detenidos	PeI 021/86 - Cambio de denominación del Batallon de Inteligencia 601 (Ref Argentina) 1/1	
	"	–		Dpto. II / SIFFAA	Listados de Operativo contra detenidos y desaparecidos (1/2)	Carp. Desap.
	"	–	1105	Campanario pag 10-11 - 17(20/2/86)	Pancartas de encapuchados por desaparecidos (1/1) (Indicar si funcionarios que S.S.U.)	Archivo
	"	410		Campanario pag 2 (20/2/86)	PeI 42/86 - Ref. Manuel Cuadrado Hernandez (Viaje a Cuba (participar Congreso de Pedagogia) 1/2) 1) Biog 2) M	
	"	–		D E.I.	Ref. a Organizaciones de Fetos, homenajes, etc. Personal Depend. (solicitan cesantía de 10 días) 1/1 1) CEPRO 2)	
	"	389		Sub/Decón / SIFFAA	PeI 96/86 - Ref. a Johns Penitos Rogers (gran interés de presentar al curso de Alferes de Intendencia" en DINE (1/3) 1 3 x x	
	"	357		E-2	PeI 85/86 - Viaje Turístico para Montevideo del Agregado Militar Naval y Aereo a la Embajada de Cuba (1/1) Biografia	
	"	–	1135	E-2	Diario Oficial Nº 89072/23/12/85 - pág 396-397 (1/2) 1/3	Geografico
	"	409		Dpto. I / SIFFAA.	PeI 41/86 - Ref. a Hecho Ocurrido en Hecho Político (1/1)	Biografico
	"	–		D E. I	PeI 18/86 - Ciudadano paraguayo en Cerrillos Colombiano - Ivan Almazales (1/1)	Biografico
	"	390		Dpto. II / SIFFAA.	Boletín Mensual Nº 1/ Dic/86 (1/30)	Archivo Central
	"	–		Dpto. Geog. de Estadistica y Censos	Pedido de servicio Nº 08/86 / 1/3)	Carabineros de Chile
	"	426	1230	Secretario / SIFFAA	Solicitud de Informaciones 020/86 (1/1)	Detenidos
	"	427		P.N.N.	Oficio 02/S-2/86 (Sol Aut.) (1/3) FAU (Fed. Universitaria del Uruguay)	
	21 FEB 1986	–	0815	S.S.FF.AA.	Parte de Informe 33/86 - Adjunta folleto de "modificaciones propuestas" para el Congreso de la (1/3)	Biografia
	" "	442		R e I.	Solicitud de Informaciones 029/86 (1/1)	
	" "	441			" " 028/86 (1/1)	
	" "	437	1025	N-2	" " 024/86 (1/1)	Detenidos
	" "	438			" " 025/86 (1/2)	
	" "	440			" " 027/86 (1/2)	
	" "	439			" " 026/86 (1/2)	

A: FECHA	RECIBE	— SALIDA — FECHA	SE CONFECCIONO	DESTINO		REFERENCIA	FECHA
19|30FEB86	Sto. Domingo						10-3-86
19|30 FEB	Sto. Domingo Fotocopia	21/2/86	TI Nº 88/86	Dpto. II/Sotelo	—		4|6|86
19|04 FEB86	Sto. Domingo						
19|23 FEB86	Sto. Domingo						8-4-86
17 03 SHARP 86 → 21 08 30 FEB 86	Sto. Domingo. Bueno para aprobar 25/6/87	21/2/86	Fotocopia	Sto. Domingo		86001214	28-4-86
	Sto. Domingo	21/2/86	Fotocopia	Sto. Domingo.			28-4-86
		21/2/86	Fotocopia	Analistas.	21|23 FEB → Sto. Domingo		2-6-88
20|10 5 FEB86	Sto. Domingo						15-3-86
1) 20|23 FEB → Sto. Domingo		20/2/86	Fotocopia	Anal. y Dpto.	20|22 FEB → Sto. Domingo (1) Agregada Doc. del S.G.M. (1/3) 86001177		8-4-86
2) 21|30 FEB → Sto. Domingo							
20|20 FEB → Sto. Domingo		20/2/86	Fotocopia	Analistas	20|22 FEB → Sto. Domingo	Copia al Dpto. II entrada x la Sec. Bienes (Sdo. Cdo. fs)	15-3-86
20|23 FEB → Sto. Domingo		20/2/86	Fotocopia	Analistas			16-4-86
21 08 30 FEB 86 → Sto. Domingo		20/2/86	Fotocopia	Analistas	20|22 FEB → 21|23 FEB → Sto. Domingo		21-3-86
20|20 FEB 86 → Sto. Domingo							
20|23 FEB → Sto. Domingo		26/2/86	Memo 76/86	P.N.N.			
20|23 FEB → Sto. Domingo		26/2/86	Memo 77/86	S.S.F.F.A.A.			
22 09 30 FEB → Sto. Domingo		22/2/86	Fotocopia	Sto. Dgo.			15-3-86
21|30 FEB 86 → Sto. Domingo		26/2/86	Memo 78/86	N-2			
		26/2/86	Memo 79/86	N-2			
		26/2/86	Memo 80/86	N-2			
		27/2/86	Memo N: 81/86	N-2			
		27/2/86	Memo N: 82/86	N-2			
		26/2/86	Memo 83/86	N-2			

Nº	FECHA	Nº Ent. Secret.	Hora de Ent.	PROCEDENCIA
	21 FEB 1986	443		N-2
	"	436	1025	E-2
	"	429		Dpto Nal. de Policía Caminera
	22 FEB. 1986	—	—	R. e. I.
	"	—		
	"	433		E. 2
	"	432	0945	
	"	447		D. E. I
	"	431		
	"	—		Dpto. Aeronáuticas
	"	—		
	"	435		E. 2
	"	434	0830	
	"	—		
	"	—		Dpto. I | SIPFAA
	"	—	0840	(La Mañana pág 10 (22/2/86)
	"	—		La Mañana pág 12 (22/2/86)
	"	—	0845	Dpto. I | SIPFAA
	"	454		E. 2
	"	453	1115	I MES
	"	—		
	"	—		
	"	—		
	"	—		
	"	—		
	"	—		
	"	—	1145	D N I I
	"	—		
	"	—		
	"	—		
	"	—		
	"	—		
	"	—		
	"	—		
	"	—		
	"	—		
	"	—		

D S J T O

ASUNTO	DESTINO
Solicitud de Información 023/86 (1/2)	
Solicitud de Antecedentes N° 020/B/SH/86 (1/1)	
Oficio 1070/86 (Sub Dirección) 1/2	
Parte de Información 34/86 - Asamblea de la JUTHEA (Unión Nal. de Trabajadores del Hotel y Ramas afines) (1/1)	
" " " 35/86 - Judicial Sexo (Existe un Uruguay dos programas - financiados por el Congreso de los EE.UU) 1/1	
PEI 102/86 - Adj: PEI 33/86/DE III - Pasaporte en la Roca José HUGO DARIO (vista parcial del MENU) 1/3	
PEI 101/86 - Adj: PEI 31/86/DE IV - Concentración frente a la I M. de Cerro Largo el 4/2/86 organizada por ES (1/4)	
PEI 44/86 - Discusión sobre un Comité de Base del F.A (celebración de los 15 años del F.A) 1/1	
PEI 43/86 - Infractor del DCU: citación enviada en el domicilio de su entenado del Grupo A A 0-1 (1/2)	
Sumario de Información del 13 al 19/FEB/86 (1/2)	
Resumen de Prensa del 21/2/86 (1/9)	
PEI 104/86 - Adj: Parte Periódico de Información N° 2/0 E III - del 08 al 22/ENE/86 (1/8)	
PEI 103/86 - Adj: PEI 32/DE IV - Comunicado emitido a la población por CW 136 de parte del Dr. Nelson del Hospital (1/2)	
Solicitud de C.D.N.I.C. Nos 251 (Hiryam Bellini) N° 253 (Gustavo Torres) 1/2	
Fallecio en Mexico Carlos Martinez Moreno (1/1)	
Charla sobre CBA en el Club los Titanes (1/1)	
Dos funcionarios solicitan de Miguel Rabaina y Sandra Silveira (1/2)	
Solicitud de Antecedentes N° 21/86 (1/6)	
" " " N° 01/86 (1/4)	
CHOP N° 301/82 (I) Opto. Video Sec 12a. Henry Lopez Arce (1/2)	
CHOP N° 307/82 Sec. 12a. (I) Opto. de Tenencias - Ruben Escobar (1/3)	
" " 388/82 Sec. 13a. (II) " " " Analia Cocoffi (1/2)	
" " 211/82 Sec. 12a. (I) " " " José Matto (1/2)	
" " 921/82 Sec. 12a. (I) " " " Juan Franco (1/2)	
" " 236/82 Sec. 12a (I) " " " Jorge Silva (1/2)	
" " 394/82 Sec. 13a. (II) " " " Ivonne Martinez (1/3)	
" " 237/82 (Sec. 12a. (I) " " " Felisco Miranda (1/2)	
" " 244/82 Sec. 12a. (I) " " " Hugo Pascual (1/2)	
" " 249/82 Sec. 12a. (I) " " " Jorge Dias (1/2)	
" " 286/82 Sec. 12a. (I) " " " Julio Miranda (1/3)	
" " 268/82 Sec. 12a. (I) " " " Washington Romero (1/2)	
" " 275/82 Sec. 13a. (II) " " " José Crosso (1/2)	

DESTINO

Sec. Interior

Sec. Biografía

Sec. Antecedentes

CHOP

A		S A L I D A					REFERENCIA
FECHA	RECIBE	FECHA	SE CONFECCIONO	DESTINO			
21 10 30 FEB 86	Sto. N. Z.	26/2/86	Memo 84/86	N-Z			
		22/2/86	Memo (A) 85/86	E-Z			
		26/2/86	Memo 86/86	P. Caminera			
22 05 30 FEB	Sto. Montanga						
24 10 05 FEB 86	Sto. Montanga	24/2/86	Fotocopia	(con resumen de antecedentes) Dpto. II / SIFRAA	24 10 40 FEB	Sdo. Conec.	
		20/2/86 24/2/86	FOTOCOPIA I. I. N° 73/86	Analista Dpto. III	26 1800 FEB		20/2/86 T. I. 120/86 (Dpto. III)
	Sto. Montanga	22/2/86	Fotocopia	Analistas	22 1000 FEB	Cbo. NB	
22 05 30 FEB		22/2/86	Fotocopia	Analistas	22 1000 FEB	Cbo. NB	
28 08 00 FEB 86	Sto. Montanga	22/2/86	P. I. 05/86	O. N. I. C.			27/2/86 O/N° 056/DN-C/86 se recibió [illegible]
22 11 15 FEB 86	Cbo. 1° Daniel Martínez	27/2/86	Memo (A) N° 87/86	E-Z			
		26/2/86	Memo 88/86	IMES			
22 12 30 FEB 86	[signature]						

ARCH

FECHA
4-3-86
10-3-86
21-3-86
21-3-86
8-4-86
21-3-86
10-3-86
27/8/86
8-4-86
27/8/86
21-3-86
21-3-86
4-3-86
21-3-86
21-3-86
5-3-86
10-3-86
10-3-86
14-3-86

Nº	FECHA	Hora de Recibo	Hora de Entrega	PROCEDENCIA	N	S	U	J	T	O	PAIS DESTINO
	22 FEB. 1986				CHCP. Nº 182/82 /xe. 12 (I)	epto	H/deo.	Mario García (1/2)			
	"				" 194/82 /xe. 14 (I)	"	"	Miguel Brito (1/4)			
	"				" 119/82 /xe. 14 (I)	"	"	Edgar Hernández (1/3)			
	"				" 123/82 /xe. 14 (I)	"	"	Darío Fedele (1/2)			
	"				" 131/82 /xe. 14 (I)	"	"	Nelson Rodríguez (1/3)			
	"				" 132/82 /xe. 14 (I)	"	"	Ariel Ron (1/3)			
	"				" 135/82 /xe. 14 (I)	"	"	Iraso Grunwaldt (1/2)			
	"				" 139/82 /xe. 14 (I)	"	"	Luis Rodríguez (1/3)			
	"				" 194/82 /xe. 14 (I)	"	"	María de los Angeles Denino (1/2)			
	"				" 195/82 /xe. 14 (I)	"	"	María Soledad Denino (1/2)			
	"				" 124/82 /xe. 13 (I)	"	"	Lionel Robledo (1/3)			
	"				" 141/82 /xe. 13 (I)	"	"	Miguel Martínez (1/3)			
	"				" 181/82 /xe. 13 (I)	"	"	Ezra Rodríguez (1/2)			
	"				" 184/82 /xe. 13 (I)	"	"	Eddy Zimmer (1/4)			
	"				" 4/82 /xe. 13 (I)	"	"	Luis Machado (1/2)			
	"				" 11/82 /xe. 13 (I)	"	"	Juan Domínguez (1/2)			
	"				" 15/82 /xe. 13 (I)	"	"	Ricardo Huerta (1/4)			
	"				" 22/82 /xe. 13 (I)	"	"	Cayetano Monsilio (1/3)			
	"				" 34/82 /xe. 13 (I)	"	"	Mario Bardón (1/3)			
	"				" 38/82 /xe. 13 (I)	"	"	Jorge Lopez (1/3)			
	"				" 43/82 /xe. 13 (I)	"	"	Walter Centeno (1/3)			
	"				" 61/82 /xe. 13 (I)	"	"	Isaac Acosta (1/4)			
	"				" 89/82 /xe. 13 (I)	"	"	Eusebio Rapiso (1/4)			
	"				" 64/82 /xe. 13 (I)	"	"	Carlos Garcia (1/4)			
	"				" 87/82 /xe. 13 (I)	"	"	Juan Sanguinetti (1/2)			
	"				" 204/82 /xe. 13 (I)	"	"	Florencio González (1/3)			
	"				" 124/82 /xe. 13 (I)	"	"	Raúl Ciciello (1/3)			
	"				" 232/82 /xe. 13 (I)	"	"	Norberto Fernández (1/3)			
	"				" 34/82 /xe. 13 (I)	"	"	Graciela Di Pago (1/2)			
	"				" 2/82 /xe. 13 (I)	"	"	Anibal Cardozo (1/2)			
	"				" 249/82 /xe. 13 (I)	"	"	Antonia Real (1/4)			
	"				" 241/82 /xe. 13 (I)	"	"	María Ferreira (1/3)			

1145

D. N. I.

CHCP

DI			- S A L I D A -								
FECHA	RECIBE	FECHA	SE CONFECCIONO		DESTINO			REFERENCIA			ARCH FECHA
22 1230 FEB 86	[signature]										14-3-86
											21-3-86

Nº	FECHA	URGENTE SECRET	HORA de ENT	PROCEDENCIA
	22 FEB. 1986	-		
	" "	-		
	" "	-		
	" "	-		
	" "	-		
	" "	-		
	" "	-		
	" "	-	1145	D.N.I.I.
	" "	-		
	" "	-		
	" "	-		
	" "	-		
	" "	-		
	" "	-		
	" "	-		
	" "	-		
	" "	-		
	24 FEB. 1986	-	0845	Prefectura | SIFFAA
	" "	-	0925	Dpto. II | SIFFAA
	" "	-	1240	Dpto. I | SIFFAA
	" "	-	1290	Dpto. I | SIFFAA
	25 FEB. 1986	457		M.O.N.
	" "	461		D.E.I.
	" "	459		E-2
	" "	460		E.2
	" "	458	0830	E.2
	" "	-		Dpto. II | SIFFAA.
	" "	-		Dpto. Auxiliares
	" "	-		Dpto. I | SIFFAA
	" "	-		Dpto. I | SIFFAA.
	" "	-		Secretaría | SIFFAA
	26 FEB. 1986	-		Dpto. I | SIFFAA.
	" "	467	0835	E.2
	" "	325		D.N.I.

DESTINO

CHEP	Nº 277 / 82 / Sec. 13 (I)	Dpto. Hotel	Blas Casulo (1/3)
"	Nº 280 / 82 / Sec. 13 (I)	" "	Mario Mendoza (1/2)
"	Nº 288 / 82 / Sec. 13 (I)	" "	Mario Gimenez (1/2)
"	Nº 305 / 82 / Sec. 13 (I)	" "	Oscar Noble (1/3)
"	Nº 321 / 82 / Sec. 13 (I)	" "	Hector Perdomo (1/3)
"	Nº 340 / 82 / Sec. 13 (I)	" "	Ruben Bebe Lacasa (1/3)
"	Nº 343 / 82 / Sec. 13 (I)	" "	Vera Alborno (1/4)
"	Nº 345 / 82 / Sec. 13 (I)	" "	Julio Perez (1/2)
"	Nº 361 / 82 / Sec. 13 (I)	" "	Susana Fernández (1/3)
"	Nº 363 / 82 / Sec. 13 (I)	" "	Juan Clemata (1/3)
"	Nº 372 / 82 / Sec. 13 (I)	" "	Mario Cuello (1/2)
"	Nº 379 / 82 / Sec. 13 (I)	" "	Carlos Garrido (1/2)
"	Nº 381 / 82 / Sec. 13 (I)	" "	Mario Morelli (1/3)
"	Nº 393 / 82 / Sec. 13 (I)	" "	Juan Montino (1/2)
T.I 45/86 Ndg. Boleto 8280 - Reservado 2387 y OCBE 8618			
PEI 015/86 - Crisis económica en las FF.AA. de Bolivia (1/2)			
PEI 015/86 - Irradiación de Cadena RN DE 31 / 23/2/86 - extractos a Servicio Jelli mek / HCN (I) 1/1			
Sol. de Cert. Penales de Sra Africa Tarrab - Teodoro Pires - Sandra Bizmstat - Juan Arcangel Rodriguez (1/4)			
Boletín Reservado Nº 2387 / 19/2/86 - Declaraciones de NO ELEGIDO BCE (1/7)			
PEI 45/86 (ampliación PEI 01/86) Adjunta fotografías tomadas al Sto. Centro "Bocados Picantes" y planos de medidas calculos de (1/2)			
PEI 08/86 - Adj. PEI 03/86 - R.C.3 Extracto de la Comisión de Etica Médica recibido por el Sr. Domingo Guerra (1/3)			
PEI 11/86 - Adj. Parte Periodico de Información Nº 12/85 / D.E. III (1/17)			
PEI 02/86 - Adj. Parte Periodico de Información Nº 01/86 / D.E. III (1/15)			
PEI 10/86 - Adj. Parte Esp. de Inf. 19/86/D.E. II - Hurto de documentos pertenecientes al Pte. Juan C. Chiale (1/2)			
PEI 24/86 - Atentados perpetrados por fuerzas ellas de Sendero Luminoso en Lima (Perú) 1/1)			
Resumen de Prensa del 24/2/86 (1/10)			
Solicitudes de Inf. a la D.N.I.C. de Carlos Terzachi - Germán Laffaroni - Juan Diaz (1/3)			
Relación de Abogados que defienden causas de Insolvencia Militar (Adjunto) 1/11			
T.I 47/86 - Adj. OCBE 8619			
PEI 016/86 - Of. a la Embajada "LA NACION" (Lectura de periódicos en Toledo de J. Batlle y Ordoñez y otros avanzados) (1/1)			
Sumario de Informaciones del 08 al 21/2/86 (1/26)			
Memo Secreto 10/86 - Ref. Encuentro Pedregosa 86 que se realizó en la Habana los días 27 al 31/12/86 (1/11)			

1) Anal 2) CEPRODA
Analistas
Biografías
Biografías
B x x
1) CEPRODA 2)
1) Castellón 2)
1) Biografías
Biografías
Analistas
Biografías
1) Biografías
Biografías (agregar)
Biografías
1) Anal 2) CEPRODA
Biografías
1) Biografías
Biografías

D.		—	S D	L I D A	—	REFERENCIA	ARC
FECHA	RECIBE	FECHA	SE CONFECCIONO	DESTINO			FECHA
24 1230 FEB 86	Sylvia Fontanini Ortiz	24/2/86	Fotocopia	Asuntos	24 1230 FEB	Sdo. Montevideo	20-3-86
24 1025 FEB 86	Sdo. A Manzadon	24/2/86	Fotocopia	Auxiliares	24 1025 FEB	Sdo. A Manzadon	21-3-86
24 1005 FEB 86	Sdo. Montevideo	24/2/86	P.F. 006/86	D.N.I.F.		7/3/86 - Dilig. 1239/86	4/8/87
24 1230 FEB 86	Sylvia Fontanini Ortiz						
25 1010 FEB 86	Sdo. 1° JOLPE					8506859	
25 1330 FEB 86	Sdo. Montevideo	25/2/86	Fotocopia	Auxiliares	25 1005 FEB	Sdo. 1° Montevideo	5-3-86
25 1300 FEB 86	Sdo. Montevideo						20-5-86
25 1005 FEB 86	Sdo. 1° Montevideo						22-4-86
25 1660 FEB 86	Sdo. 1° Montevideo	25/2/86	Fotocopia	Auxiliares	25 1005 FEB 86	Sdo. 1° Montevideo	6-3-86
25 1000 FEB 86	Sdo. Montevideo						8-5-86
25 1010 FEB 86	Sdo. Montevideo	26/2/86	Sobre personal	Dra. Rebeca Fraquelli			4-3-86
26 0800 FEB 86	Sdo. Montevideo	26/2/86	Sobre personal	Mag. Rubens Francisco Acuña - C.F.I.			18-6-86
25 1005 FEB 86	Sdo. Montevideo	26/2/86	P.F. 088/86				
26 1110 FEB 86	Sdo. Montevideo	26/2/86	P.F.I. 18/86	Auxiliares	26 1110 FEB 86	Sdo. Montevideo	15-3-86
27 1000 FEB 86	Sdo. Montevideo	26/2/86	Fotocopia				4/6/87
27 0820 FEB 86	Sdo. Montevideo						21-3-86

Nº	FECHA	Nº ENT. SECRET.	HORA de ENT.	PROCEDENCIA	DESTINO
[illegible]	26 FEB. 1986		0735	D. N. I. I.	Biográfico
[illegible]	" "			R e I	Biográfico
[illegible]	" "				Biográfico
[illegible]	" "			Dpto. Analistas	Biográfico
[illegible]	" "	479	1130	E. 2	Antecedentes
[illegible]	" "	-	1200	R e I	Biográfico
[illegible]	" "	-		D. E. I.	Biográfico
[illegible]	" "	-	1740	Sec. Analistas	Biogr.
[illegible]	27 FEB. 1986	-	1025	Dpto. IV / SIFFAD.	Mesa Central
[illegible]	" "	-	1200	Dpto. Analistas	Biográfico
[illegible]	" "	-	1240	Dpto. I / SIFFAD.	Biográfico
[illegible]	" "	-	1430	Dpto. I / SIFFAD	Biogr.
[illegible]	28 FEB. 1986	-	0800	Ultimas Noticias pág 14 (25/2/86)	Biográfico
[illegible]	" "	-		Dpto. I / SIFFAA	Biográfico
[illegible]	" "	-	1000	Secretaría / SIFFAD.	Cuadro de Orden
[illegible]	" "	-	1040	Dpto. Analistas	Biográfico
[illegible]	" "	-	1140		Biográfico
[illegible]	" "	-	1215	Centro Uruguay Independiente	Biográfico
[illegible]	" "	-		Dpto. II / SIFFAD.	Biogr.
[illegible]	" "	488	1430	D-3 / E. M. DE IV	Biogr.
[illegible]	" "	474	1500	Dpto. II / E. M. E.	Biogr.
[illegible]	" "	476	1504	Dpto. II / E. M. E.	[illegible]
[illegible]	" "	497	1530	E. M. G. F. A. (INT)	Sec. Ant.
[illegible]	" "	498			
[illegible]	" "	485	1740	D. N. I. I.	Biogr.
[illegible]	" "	492			
[illegible]	01 [illegible] 1986	-	0800	Dpto. III / SIFFAD	Biogr.
[illegible]	" "	475	0900	Dpto. II / E. M. E.	[illegible]
[illegible]	" "	-	0940	R e I / SI. FF. AA	
[illegible]	" "	-			
[illegible]	" "	-			
[illegible]	03 MAR. 1986	506	0850	E-2	Antecedentes

D S U N T O

Memo Secreto 12/86 - Nómina de ex referidos y exiliados que arribaron al país del 1/1/86 al 31/2/86 (1/2)	Biográfico
Parte de Informes 37/86 - MLN - Ref. a José Pedro Martínez Matonte (Dtor. Escuela 157) (1/1)	Biográfico
" " 36/86 - MLN - (Volcado a trabajar dentro de los partidos tradicionales) (1/2)	Biográfico
Resumen de Prensa del 25/2/86 (1/6)	Biográfico
Solicitud de Antecedentes Nº 22/86 (Perdomo Daniel) (1/1)	Antecedentes
Parte de Informe 38/86 PIT-CNT - Adj. doc. "Plan de Trabajo" - "Informe de la Mesa Representativa" (1/10)	Biográfico
Nómina de Comités de Bases del Frente Amplio (1/11)	Biográfico
PEI Nº 017/86 Ref. Murga "LA REINA DE LA TEJA" 1/1	Biogr.
T.I. 107/86 Ref. si mantiene detenidos en el Dpto. el Sdo. Ca. Susana Núñez (1/1)	Mesa Central
Resumen de Prensa del 27/2/86 (1/6)	Biográfico
APROVISIONADO POR CAMION FORD MAT. AL 723005	
PEI 20/86 - Ref. a detenidos desde ROLANDO ACHE GOMEZ PROP. de PUESTO DE FRUTAS Y VERDURAS EN OBLIGADO 1385 (1/2)	Biográfico
PEI Nº 019/86 Ref. Integrante del PVP: Mario del Carmen BRUZZONE MOREIRA 1/1	Biogr.
Periodista uruguayo muerto en Managua (Erico Zas) 1/3	Biográfico
Trabajadores del Metal y Ramas Afines afiliados a la UNTMRA (1/4)	Biográfico
Orden de Servicio Nº 09/86 (1/2)	Cuadro de Orden
Sumario de Información del 19 al 26/FEB/86 (1/24)	Biográfico
Resumen de Prensa del 28/2/86 (1/3)	Biográfico
Uruguay en la Coyuntura Nº 47/24/2/86 (publicación semanal con información política, económica y social) (1/6)	Biográfico
PEI 25/86 Disminución de efectivos en los cuadros permanentes del Ejército Argentino (1/1)	Biogr.
PEI (1) Nº 37/86 Ref. Comunicado difundido por Profesora Rochense de la Asociación de Funcionarios Judiciales del Uruguay 1/2	Biogr.
PEI (1) Nº 109/BE/86 Adj. PEI 04/86 Brig. I Nº 1 Ref. Asociación Docentes Enseñanza Secundaria 1/22	[illegible]
PEI (1) Nº 117/BE/86 Adj. PEI 03/86 IMES Ref. 20/FEB/86 2 personas tomando fotos de dicho Instituto 1/14	[illegible]
Solicitud de Antecedentes Nº 002/86 1/1	Sec. Ant.
Solicitud de Antecedentes Nº 003/86 1/1	
Apreciación Anual (Primera Parte) Frente Amplio DIC/84 - DIC/85 1/86	Biogr.
Apreciación Anual (Segunda Parte) MLN (T) - MOV 26 de MOT 30 - DIC 84 - DIC 85 1/49	
Memo Nº 008/86 Ref. Ingreso de NNM extranjero al País, posiblemente del Frente Popular "Manuel Rodríguez" (Chile)	Biogr.
PEI (1) Nº 118/BE/86 Adj. PEI 012/86 Ca. e Inf. de E. Ref. Ex-Tte. Cnel. Rodolfo GONZALEZ DIAZ 1/1	[illegible]
Parte de Informes Nº 040/RI/86 Ref. Información del M.L.N. 1/1	
Parte de Informes Nº 041/RI/86 Ref. Delegados elegidos al Congreso de la UNTMRA 1/1	[illegible]
Parte de Informes Nº 042/RI/86 Ref. Partido Nacional 1/2	
Solicitud de Antecedentes Nº 24/86 (1/1)	Antecedentes

RECIBE	FECHA	SE CONFECCIONO	DESTINO	REFERENCIA	ARC FECHA
Sdo. Montenegro	26/2/86	Fotocopias	Analistas		8-4-86
Hna. Fabiola	27/2/86	P.E.I. 087/86	D-4 EH/DEI	765	8-4-86
Sdo. Montenegro	27/2/86				3-2-86
Felo N.2	27/2/86				28-4-86
Sdo. Montenegro	26/2/86	Fotocopias	E-2		
Sdo. Montenegro	26/2/86	Fotocopias	Analistas		15-3-86
	27/2/86	PEI 18/86	Depto. Informática y Analistas		27-5-86
Sdo. Montenegro	27/2/86	PEI 082/86	E-2		15-3-86
			Depto. INFORMATICA		
	10/3/86	P.E.I. Nº-080/86			15-3-86
	27/2/86	PEI 19/86			15-3-86
	27/2/86	FOTOCOPIA	D.U.II. R.E.I.		21-3-86
Sdo. Montenegro	28/2/86	PEI 08/86	Analistas E-2 A-2 U-2 C-2		do 2-87
					27-5-86
Sdo. Felo	28/2/86	Fotocopias			2-6-88
Felo Montenegro	Sdo. 3 faltan fotocopias 28/2/86				15-3-86
Sdo. Montenegro	4/3/86	PEI. Nº 22/86	Analistas		2-4-86
Sdo. Montenegro	28/2/86	Fotocopias	REI		15-3-86
Sdo. Montenegro	4/3/86	PEI Nº 084/86			16-4-86
Sdo. Montenegro	4/3/86	Fotocopias Nº 090/86			26-4-86
Sdo. Montenegro	4/3/86	Fotocopias Nº 091/86	Depto III		8/1/88
Sdo. Montenegro	28/2/86	Fotocopias	Analistas 2) REI 3) Depto III 4)		
Sdo. Montenegro	3/3/86	Fotocopias			2-6-88
Sdo. Montenegro	3/3/86	Fotocopias			7-5-86
Sdo. Montenegro	3/3/86	PEI 085/86	Depto. III		2-4-86
Sdo. Felo	3/3/86	Fotocopias		03/3/86 PEI - 44/86 (Depto. III) 739	
Sdo. Montenegro	3/3/86	Fotocopias			2-4-86
Sdo. Montenegro	3/3/86	Fotocopias			2-4-86
Sdo. Batista	4/3/86	Fotocopias 087/86	E-2		2-6-88

Nº	FECHA	ENT. SECRET	HORA DE ENT.	PROCEDENCIA	D E S T I N O
8600769	03 MAR. 1986	-	0150	M. D. N.	3 x +
8600770	" "	-			
8600771	" "	-			
8600772	" "	-			
8600773	" "	-	1245		
8600774	" "	-			
8600775	" "	-			
8600776	" "	-	1645	Jefe de Estado Mayor Conjunto SIFFAA	
8600777	" "	-		Jefe de Estado Mayor Conjunto SIFFAA	
8600778	" "	-	1730	Jefe de Estado Mayor Conjunto	
8600779	03 MAR. 1986	-	1830	Dpto. I/SIFFAA (LA JUVENTUD)	
8600780	04 MAR. 1986	09 hs al 14	0960	Secretaría / SIFFAA.	
8600781	" "	-	1115	Delegado de los Clubes Militares Dpto. I / SIFFAA	
8600782	" "	-			
8600783	" "	-			
8600784	" "	-			
8600785	" "	-			
8600786	" "	-	1145	R e I	
8600787	" "	-			
8600788	" "	-			
8600789	" "	-			
8600790	" "	-	1205	O. E. I.	
8600791	" "	-	1720	El País / La Hora / Dpto I	
8600792	" "	-			
8600793	" "	-			
8600794	" "	-			
8600795	" "	-	1245	Jefe Ayudante Bn I Nº 6	
8600796	" "	-	1750		
8600797	05 MAR. 1986	-	1130	Dpto. I / SIFFAA.	
8600798	" "	-			
8600799	" "	-	1300	R e I	
8600800	" "	-			

		D E S C R I P C I O N
V	Boletín Reservado Nº 2385	6/2/86 (Resoluciones) 1/6
V	Boletín Nº 8273	31/I/86. Resoluciones del Mando en Jefe del Ejército (8) sobre Haltz (1/2)
V	Parte de Informes Nº 047	/86 - Partido Nacional Independiente: "Edita Uruguay de la Coyuntura" y "El Cabildo en Pueblo" (1/1)
V	" " " Nº 046	/86 - P. Colorado con problemas internos entre dos grupos Batlle y Pacheco (1/1)
V	" " " Nº 045	/86 - Embajada Uruguaya en Bs. Aires (1/1)
V	" " " Nº 044	/86 - Unidad Política Casana - Viaje a mediados de Presidente el 11/3/86 (1/1)
V	" " " Nº 043	/86 - Acción Democrática Oriental - Acto de iniciación en el local Uruguay con Pío Bergara (1/1)
V	FEI Nº 021/86	Ref: Asamblea de la Mesa Coordinadora de Entes Autónomos 1/1
V	Resumen de Prensa del	03 MAR/86 1/P
V	PEI Nº 010/86	Ref: Declaraciones del Sr Senador Luis B. Pozoco sobre negativa de hecho para la Enseñanza 1/3
V	Recurso del 23/FEB/86	Pag 4 Ref: Jueces Militares no podrán recibir cadenas de compañeros 1/1
V	TI 052/86 - Adj. BMDN	Nº 8277 al 8278, 8281, 8282 y Reservado 2388
JA	TI 01/86 - Adj. Nota	001/86 del Centro Militar - Suplemento 22 "Compañía de Fusileros") 1/2
V	Informe 14/86 (Ident. 141)	Ref. Hoja de integrantes del PC) 1/1
V	Parte de Informes Nº 48	/86 - Adj. Lista de Candidatos de titulares y suplentes de UNTHRA y panfleto titulado (1/10)
V	" " " Nº 49	/86 - Ref. 2x. Sdo. Cristal Amaro - Acompañado en Barra del Chuy del diputado del P. Nac. Carlos Pereira 1/1
V	" " " Nº 50	/86 - FAU Asamblea a realizarse del 27 al 30/marzo (1/1)
V	" " " Nº 51	/86 - FAU - realizará acto el 30/mar en un cine de Hvdeo. para el 1º de Mayo para conmemorar (1/1)
V	" " " Nº 52	/86 - FAU - Representante de "las Organizaciones" entregó dinero a la Coordinadora (PRO. FAU) (IMCO) (1/1)
V	" " " Nº 53	/86 - FAU - Encargado de finanzas se nombra "ROBERTO" socio de la Empresa Corporativa (1/1)
V	" " " Nº 54	/86 - Integrante MLN Miguel Angel Olivera trabajó en el Teatro "del Galpón" (1/1)
V	Informe lugar de residencia	de Raúl Oscar Sendic - (expansión armada - UTE) 1/1
V	Recorte del 04/3/86 Pag 9	Ref: Avisos Funebres del Fallecimiento del Cnel (r) Hermenegildo IRASTORZA 1/1
V	Recorte del 04/3/86 Pag 6	Ref: Avisos Funebres del Fallecimiento del Cnel (r) Hermenegildo IRASTORZA 1/1
V	Radiogramas 63858 y 63956	del BMDN Nº 8270 Ref: Telegramas "NO DISPONIBLE" y BAJA 1/1
V	BMDN Nº Reservado 2388	Ref: Fallos Emitidos por el Tribunal de Honor de oficiales Generales y Almirantes
V	Resumen de Prensa del	04/MAR/86 1/1
V	PI Nº 01/86	Ref: SS Aut de Compañía Minera de San Jose 1/1
V	Solicitud de datos	filiatorios de Whitelaw Elizabet - Eileen - y Ethel (
V	Parte de Informes	55/86 - Junta de Gerentes en Almería (Barrios 1/3)
V	" "	56/86 - PIT-CNT: Reunión de comisiones y propuesta de con cada empresa en cadena de radio y TV (1/1)
V	" "	57/86 - CONAPROLE (No acata ordenes de delegados gremiales y levanta medidas de lockout (1/1)

	3 x +
	(Bio
	(Bio
	(Bio

FECHA	RECIBE	FECHA	SE CONFECCIONO	DESTINO		REFERENCIA	ARCH FECHA
03H50 MAR86	Sdo. Melo						
03H50 MAR	Sto. TORRES						2-4-86
03H50 MAR							15-3-86
04 08 40 MAR86	Sdo. Melo.						15-3-86
03 H 50 MAR	Sto. TORRES						15-3-86
03 H 50 MAR							8-4-86
04 12 30 MAR 86	Sdo. Melo	4/3/86	P.I. 11/86	A-2/E-2/C-2/N-2/UNIT.		7/4/86 Fanal 06/86 (E-2)	4/1/88
06 1900 MAR	SDO TORRES	4/3/86	FOTOCOPIA	Copy Desop		SOLO	
		12/3/86	TI Nº 088/86	Dpto II/STT-2A			
04 11 15 MAR86	Sdo Heredia						
04 14 45 MAR86	T. Sdo. Melo	4/3/86	Fotocopia	Auditoras	04 12 30 MAR 86	Sdo. Fernández	15-3-86
04 12 30 MAR		x 4/3/86	Fotocopia	Dpto N12.			15-3-86
04 12 30 MAR 86	Dpto 1º Garcia						
05 08 00 MAR	Sdo. S. Vivian	x 4/3/86	P.E.I. 23/86	E-2-A-2			21-3-86
		x 4/3/86	FOTOCOPIA	Dpto N12.		1863	21-3-86
		x 4/3/86					21-3-86
04 12 30 MAR 86		4/3/86	P.E.I. Nº 013/86	Ref			6-6-86
	Sdo. S. Vivian	4/3/86	FOTOCOPIA	Sdo. H. Ré J. Wang → Sdo. Vivian.		Cautela P.I. 131/86 (Sdo. 12-I)	8-4-86
		4/3/86	FOTOCOPIAS	Recibo J. Wang → Sdo. Vivian.	04 12 30 MAR Sdo. Fernández	14/4/86 P.I. 158/86 (12-I)	16-4-86
05 07 45 MAR 86	Sdo. Melo.						
05 07 45 MAR 86							
05 08 00 MAR 86	Sdo. S. Vivian	2/6/86	P.E.I. Nº 086/86	Ref Nº 86			6-6-86
02 08 50 MAR 86	Dpto Fontanet	5/3/86	P.I. Nº 13/86	D.N.I. C			23-4-86
19 08 30 MAR 86	Dpto Caballero	6/3/86	Fotocopia	Sdo. Sdo Gómez (D) 05/5/86		14/4/86 Se recibió respuesta por oficio 148/86	2-4-86
	- Sdo. TORRES				06 14 15 MAR → Sdo. Gómez		21-3-86
	- Sdo TORRES						21-3-86

Nº	FECHA	Nº EXT	HORA de ENT.	PROCEDENCIA	DESTINO
8600801	05 MAR. 1986	—		RE I	
8600802	" "	SIS	1300	Secretaría | SIFFAA	
8600803	" "	S46		RE I	
8600804	" "	—		Dpto. I | SIFFAA	
8600805	" "	—	1310		
8600806	" "	—		Dpto II | EME	
8600807	" "	S30	1515		
8600808	" "	S31			
8600809	" "	—	1700	2da Div EM6A	
8600810	06 MAR. 1986	—	0800	D-2 | EM | DEF	
8600811	" "	—	1010	Dpto II | SIFFAA	
8600812	" "	S48	1355	Sec. Ejec.	
8600813	" "	S05	1358	Dpto II | B.M.E	
8600814	" "	—	1400	Sec. Asesores	
8600815	" "	—	1400	Dpto II | SIFFAA	
8600816	" "	—	1200	Dpto I (Sec. Operativa)	
8600817	07 MAR. 1986	S45	0945	A-2	
8600818	" "	S44			
8600819	" "	—	0940	Dpto I | SIFFAA	
8600820	" "	—		Dpto. Analistas	
8600821	" "	—	1130	Bruchs: pag 11 (7/3/86)	
8600822	" "	—		Sub | Secció | Grimaldi | SIFFAA.	
8600823	" "	—	1250	La Hora pag 5 (5/3/86)	
8600824	" "	—		LA HORA	
8600825	" "	—	1400	LA HORA	Dpto S
8600826	" "	—		LA HORA	
8600827	" "	—			
8600828	" "	—	1550	Dpto II EME	
8600829	" "	—	1600	Dpto IV | SIFFAA	
8600830	" "	S58	1607	S.S.FFAA	
8600831	" "	—			
8600832	" "	—	1560		

DASD

	DESTINO
Parte de Informe 58/86 - INCASA - Permiso cargo 30 camiones para ser embarcados con destino a Venezuela (1/2)	Biográfico
" " 59/86 - UNTMRA - Adj. lista de Candidatos para el VI Congreso Ordinario Renovación y Ratificación (1/5)	1) anul 2) CEPA
T.I. 054/86 - Adj. Comunicaciones CGE Nº 3 y OCGE 86 20	Biográfico
Parte de Informe 60/86 (Amplía T.I. 55/86) venta de Armas Armenia Barbieri (1/3)	(Biográfico
PEI 924/86 - Ref. actividades de Guido Alberto Gutierrez Lisboa (1/1)	
Solicitud de Antecedentes Nº 204/BDM/85 1/1	Sec Antecede
Solicitud de Antecedentes Nº 025/BDM/86 1/1	
Solicitud de Antecedentes Nº 026/BDM/86 1/1	
Solicitud de Subrogación Nº 030/86 1/1	Sec Antecede
Sol. de Aut. Ref. a: José Luis Aguerralde - Daniel Tort (1/1)	
T.I. 46/86: Informe del Sdo. Marchand Ref. al Cnel Sdo. Cristel Amaro (1/2) para trabajos ??	8 x x
PEI Nº 46/D-21/86 Ref. Aviso chanchado "El País" del 20/2/86 donde se procesa 2 militares (1/2)	B x x
PEI (1) Nº 120/86 Ref. Carta remitida del cnel (R) del Sr. Cap (Res) Roberto SOARES BINO, sobre licencia (1/2)	B
Resumen de Prensa del 06/MAR/86 1/6	Biográfico
PEI Nº 027/86 Ref. Reacciones de ciertos sectores de las FF.AA ante medidas dispuestas por el Supremo (1/2)	Biográfico
Decreto registro fotográfico (1/2)	Biográfico
Solicitud de Antecedentes 05/86 (1/2)	Antecedentes
" " 04/86 (1/1)	
Boletín de Nuestro tiempo Nº 13 /5/MAR/86 (4/36)	Sec. Biográfico
Sumario de Información del 26/2 al 06/3/86 (1/23)	Sec. Biográfico
Ref. a la familia Silveira Barreto (1/1)	Conf. Biográfico sobre a
T.I. 016/86 - Ref. a Inspección de vehículos (1/2)	Archivo: B/Info
Testimonio del médico forense militar José Martorell Ref. a: la muerte de Sebastián (1/1)	B x x
Recorte del 3/MAR/86 Pag 3 Ref. al caso de Diego Fernando De los Santos 1/1	
Recorte del 2/MAR/86 Pags 7,8,9 Ref. al caso de Álvaro Balbi (Informe Especial 1ª Parte) 1/5	Biográfico
Recorte del 6/MAR/86 Pag 5 Ref. la resolución de la OEA sobre el asesinato de Gelman 1/1	
Recorte del 4/MAR/86 Pag 4 y 5 Ref. la causa del padre de BALBI Q. Corsberry 1/2	
PEI Nº 007/D-06/86 Ref. Elementos Uruguayos exiliados en Río de Janeiro (militares) 1/1	
PEI Nº 017/D-06/86 Pags Diario oficial Uno 2087 el 12094, 22095 el 22101, 22102 el 22109 1/1	
O/Nº 03/S-2/86 Sd Aut 1/2	Sec Biográfico
O/Nº 04/S-2/86 Sd Aut 1/11	
O/Nº 05/S-2/86 Sd Aut 1/12	

SALIDAS

FECHA	DESTINO	FECHA	SE CONFECCIONO	DESTINO	REFERENCIA	ARC FECHA
05/800MAR	Sto TOMÉS	31/3/86	P 2 21/86	D.N.I. C.		21-3-86
05/800MAR	Sto TOMÉS	2/3/86	T. Nº OCE 86	Dpto III / SIERRA	8/4/86 Oficio 86/86 (DNIC) 11/5/86 Toros	7-5-66
05/800MAR	→ Sto TOMÉS	6/3/86	Tema 2/No con fotocopias de los personas mencionado	06/14/15 MAR	Rel →	2-4-86
05/800 MAR	— Sto TOMÉS	5/3/86 7/3/86	PET 02=/86	Dpto III y 12e I	Dto Robles Motivo	8-4-86
05/SISTMAR	Sto ROMÁN	5/3/86	Tema (A) 095/86	E-2		
05/		6/3/86	Tema (A) Nº 96/86	E-2		
06/10MAR		6/3/86	Tema (A) Nº 97/86	E-2		
		6/3/86	Tema (A) Nº 94/86	N-2		
		7/3/86	Tema (A) Nº 93/86	D-2/EM/D.E.ID		
06/10 MAR 86	Dpto 1º Garcia					
07/0815 MAR 86						
07/0830 MAR	Sto TOMÉS	6/3/86	FOTOCOPIA	Archivo → Dpto III		2-4-66
11/0830 MAR 86	Dpto Montemayor	4/3/86	DI Nº 03/86	DNI		15-3-66
07/0845 MAR 86	Dpto N-2	10/3/86	Tema (A) Nº 98/86	A-2		21-3-86
		7/3/86	Tema (A) Nº 100/86	A-2		
07/1000 MAR 86	Dpto Montemayor					7-5-66
07/0830 MAR	Sto TOMÉS	Baja Tema 89/6/87		Sto TOMÉS		2-6-88
07/1330 MAR 86	Dpto Norte					18-3-86
07/1300 MAR	Dpto Granada					
07/1250 MAR	Dpto 6-Garcia	7/3/86	Fotocopia	Cuel. Conv → Dpto 12		13-5-66
07/	Sto TOMÉS					8-4-86
07/830 MAR						21-3-66
						8-4-66
						21-3-66
07/1600 MAR	Dpto Archivo Dpto III	21/3/86	□ Nº 094/86	Dpto III (Archivo)		24-12-87
21/1245 MAR 86		10/3/86	Tema (D) Nº 101/86	S.S. DE A.J.		15-3-86
07/1630 MAR	Dpto MONTEMAYOR	10/3/86	Tema (D) Nº 102/86			
		10/3/86	Tema (D) Nº 103/86	S.S. DE A.J.		

Nº	FECHA	Nº ENT. SECRET	HORA de ENT	PROCEDENCIA	D S J N T O	PASA
8600833	07 MAR 1986	—	1050	Depto. Analistas E.Z	REI Nº 062/86 Ref Art publicado en "La Democracia" del 07/MAR/86 por Sergio JELKIN 1/3	DESTINO
8600834					Resumen de Prensa del 07/MAR/86 1/3	
8600835	10 MAR 1986	—			Resumen de Prensa del 8/3/86 (2/5)	
8600836	" "	563			Lectura de Antecedentes Nº 27/86 (1/1)	
8600837	" "	"			Parte de Informe Nº 061/86 - Situación en el ZONDO. - (1/1)	
8600838	" "	"			" " " Nº 062/86 - CODICEN - (Intención de aplicar el mismo rigor) 1/1	
8600839	" "	"	0850		" " " Nº 63/86 - XVII Cursos de verano en la Universidad de la República (1/3)	
8600840	" "	"			" " " Nº 64/86 - Partido Nacional (Cambios ministeriales) (1/1)	
8600841	" "	"			" " " Nº 65/86 - Posición de Juan Raúl Ferreira (1/1)	
8600842	" "	"			" " " Nº 66/86 - PIT-CNT - Vasa Representativa Ampliada (1/2)	
8600843	" "	"			" " " Nº 67/86 - Compromiso por Verdad y Justicia (1/1)	
8600844	" "	"			" " " Nº 68/86 - Reunión con el Vicepresidente de la República (1/1)	
8600845	" "	"			" " " Nº 69/86 - Cambios en las Comisiones del PIT-CNT (1/2)	
8600846	" "	546 al 550	1040	Secretaría / SECRET. M.D.N.	INT. Nº 061/86 - Adj: Boletines del M.D.N. 8283/84/85 y Reservados 2385/90	1) anual. 2) Ley. 3+x
8600847	" "	"	1115		Boletín reservado 2390 15/3/86 - Resolución 64079 Ref. 1º DN - Reforma Ref. 1º Cesantía Omar (1/2)	
8600848	" "	"			248 P. Nº 55/82 (P) Depto. Coloniz - Luciano Decarli (1/3)	
8600849	" "	"			" Nº 53/82 (P) " " - Omar Barbeiro (1/4)	
8600850	" "	"			" Nº 40/82 (P) " " - Heber Rodríguez (1/5)	
8600851	" "	"			" Nº 39/82 (P) " " - Alex des Ottis (1/4)	
8600852	" "	"			" Nº 37/82 (P) " " - Hiracio Ricca (1/5)	
8600853	" "	"			" Nº 23/82 (P) " " - Alfonso Cadri (1/3)	
8600854	" "	"			" Nº 58/82 (P) " " - Julio Garcia (1/5)	
8600855	" "	"	1220		" Nº 59/82 (P) " " - Carlos Gonzalez (1/3)	C+CP.
8600856	" "	"			" Nº 62/82 (P) " " - Antonio Bucarelli (1/4)	
8600857	" "	"			" Nº 63/82 (P) " " - Hugo Martinelli (1/3)	
8600858	" "	"			" Nº 64/82 (P) " " - Edmundo Mauricio (1/3)	
8600859	" "	"			" Nº 65/82 (P) " " - Segundo Habeych (1/4)	
8600860	" "	"			" Nº 66/82 (P) " " - Aldo Garcia (1/3)	
8600861	" "	"			" Nº 67/82 (P) " " - Carlos Ferrer (1/4)	
8600862	" "	"			" Nº 68/82 (P) " " - Horacio Diaz	
8600863	" "	"			" Nº 69/82 (P) " " - Alfredo Caram (1/3)	
8600864	" "	"			" Nº 070/82 (P) " " - Carlos Carbajal (1/3)	

D: FECHA	RECIBE	FECHA	SE CONFECCIONO	DESTINO	REFERENCIA	ARC FECHA
071920MAR	[signature]	07/3/86	PEI Nº 026/86	1) Aud. Rec. 3/III	1) [signature] 071915MAR 2) SGTO. [signature] 071915MAR 3) [signature] 071915MAR	15-3-86
						21-3-86
						2-5-86
100900MAR86	Sdo. Batista					
						21-3-86
						8-4-86
						2-5-86
	Jefe					15-3-86
	Sdo					15-3-86
						2-5-86
						15-3-86
						15-3-86
101130MAR86	Sdo. Montenegro	11/3/86	PEI Nº 027/86	D.E.I.		2-5-86
1) 101115MAR86	Sdo. [illegible]	12/3/86	PI Nº 099/86	Dpto II/SIFFAA		
2) 101115MAR86	Sdo. Nelo					
101250MAR86	Sdo. Jiménez					6-4-86

| Nº | FECHA | Nº Sector | Hoja de Ent. | PROCEDENCIA | | |

D:		- S D L I D A -									ARC
FECHA	RECIBE	FECHA	SE CONFECCIONO		DESTINO				REFERENCIA		FECHA
190810MAR86	[illegible]										4-4-86
10 1250MAR	Sta Martínez										8-4-86
											4-4-86
11 1200 MAR86	Sta Aldabalde										29-5-86
11 0345 MAR	Sta Martínez										4-4-86

Nº	FECHA	Nº EXT. FECHET	HORA de EXT	PROCEDENCIA	ASUNTO	DESTINO
	10 Nov. 1986					
					Dpto Hdeo-Sec 198 (I) de Vicente Exequiel AGUILAR FLEITAS 1/4	
					Dpto Hdeo-Sec 198 (I) de Jorge Alberto FORESTA COUTO 1/3	
					Dpto Hdeo-Sec 198 (I) de Mario Alcides PEREZ HEDERRO 1/3	
					Dpto Hdeo-Sec 198 (I) de Julio Cesar LEITES LARREU 1/3	
					Dpto Hdeo-Sec 198 (I) de Julio Cesar AVELLEIRA CARDOZO	
					Dpto Hdeo-Sec (S9) (I) de Hugo SOSA GRAZIANO 1/3	1/2
					Dpto Hdeo-Sec 198 (I) de Eugenio Waldemar NELSON MARTINEZ	
					Dpto Hdeo-Sec 198 (I) de Jorge DE ARMAS SANDUAY 1/3	
					Dpto Hdeo-Sec 198 (I) de Hector Raul DELGADO REINARDO 1/2	
					Dpto Hdeo-Sec 198 (I) de Hugo Eduardo BLANCO SILVEIRA 1/3	
					Dpto Hdeo-Sec 198 (I) de Alberico Saulo FAGERO SOLLO 1/3	
					Dpto Hdeo-Sec 198 (I) de Hector GHOSON FROSTE 1/3	
					Dpto Hdeo-Sec 198 (I) de Luis Victor LEOPOLD COSTABILE 1/2	
					Dpto Hdeo-Sec 198 (I) de Daniel LORONA LUZARDO 1/3	
					Dpto Hdeo-Sec 79 (I) de Alberico Antero GARMENDIA QUINN 1/3	
					Dpto Hdeo-Sec 79 (I) de Nemi LARROSA SERRON 1/2	
					Dpto Hdeo-Sec 99 (I) de Mario del C. ROCHA GODZILEZ 1/2	
					Dpto Hdeo-Sec 99 (I) de Alvaro Benito VATTEONE RODRIGUEZ 1/3	
					Dpto Hdeo-Sec 99 (I) de Eduardo Teresio ROSSEMALE BRUN 1/4	
					Dpto Hdeo-Sec 99 (I) de Mario del C. MELLO SARASUA 1/3	
					Dpto Hdeo-Sec 99 (I) de Ruben Walter MARTINEZ CUESTA 1/3	
					Dpto Hdeo-Sec 99 (I) de Enrique BERARDO VERA 1/6	
					Dpto Hdeo-Sec 99 (I) de Daniel MENDEZ RODRIGUEZ 1/2	
					Dpto Hdeo-Sec 99 (I) de Mariano BERTONASCO PEREZ 1/3	
					Directiva de Antecedentes Nº 028/B/SM/86 1/1	
					Directiva de Antecedentes Nº 029/B/SM/86 1/3	
					Directiva de Antecedentes Nº 030/B/SM/86 1/1	
					OI Nº 33/86 SO Ant 1/1	
					RI Nº 02/D.2/86 SO Inf Ref Alejandro TEGUIZOLA (Argentina) 1/6	
					J.I.T. 065/86. Maj. 3.MON. 8286/8287	
					CyEP: Nº 197/82/Sic. 4ta. (I) Dpto Montevideo - Maria de la Angeles Hartmann (1/3)	
					" Nº 185/82/Sic 4ta. (I) " " " - Antonio Delante (1/4)	

Nº	FECHA	Nº EXT. FECHET	HORA de EXT	PROCEDENCIA	ASUNTO	DESTINO
8600924		S75	1600	D.N.A.A.		
8600923		S76				
8600922		S77				
8600924		S67				
8600925		S78				
8600926	11 MAD 1986	S83 S84	1000	Secretaria SIPPDD		
8600927	" "	-	1000	ONIT		
8600928	" "	-				

Dpto II B.M.E.
D.R.P.H
D.E.II

Dpto Inteligencia
Dpto II
Dpto Hdeo
Dpto Rel Exteriores
Dpto Rel Internacionales
Dpto Rel Publicas
Dpto Rel Laborales
Dpto Rel Comunitarias
Dpto Rel Militares
Dpto Rel Civiles
Dpto Rel Religiosas
Dpto Rel Culturales
Dpto Rel Educativas
Dpto Rel Sociales
Dpto Rel Deportivas
Dpto Rel Recreativas
Dpto Rel Turisticas
Dpto Rel Gremiales
Dpto Rel Profesionales
Dpto Rel Empresariales
Dpto Rel Industriales
Dpto Rel Comerciales
Dpto Rel Financieras
Dpto Rel Bancarias
Dpto Rel Cooperativas
Dpto Rel Mutuales
Dpto Rel Asistenciales
Dpto Rel Previsionales
Dpto Rel Seguridad
Dpto Rel Defensa
Dpto Rel Exteriores
Dpto Rel Internacionales
Dpto Rel Publicas
Dpto Rel Laborales
Dpto Rel Comunitarias
Dpto Rel Militares
Dpto Rel Civiles
Dpto Rel Religiosas
Dpto Rel Culturales
Dpto Rel Educativas
Dpto Rel Sociales
Dpto Rel Deportivas
Dpto Rel Recreativas
Dpto Rel Turisticas
Dpto Rel Gremiales
Dpto Rel Profesionales
Dpto Rel Empresariales
Dpto Rel Industriales
Dpto Rel Comerciales
Dpto Rel Financieras
Dpto Rel Bancarias
Dpto Rel Cooperativas
Dpto Rel Mutuales
Dpto Rel Asistenciales
Dpto Rel Previsionales
Dpto Rel Seguridad
Dpto Rel Defensa

Dpto Inteligencia
Dpto II
Dpto Hdeo

A:		SALIDA						ARCH
FECHA	RECIBE	FECHA	SE CONFECCIONO	DESTINO			REFERENCIA	FECHA
11094547R86	Sgto. Martínez							4-4-86
								22-4-86
								4-4-86
	Cbo. Mesurre	12/3/86	Memo (A) Nº 100/86	E-2				
		12/3/86	Memo (A) Nº 107/86	E-2				23-3-86
		11/3/86	Memo (A) Nº 108/86	E-2				
		11/3/86	Memo (A) Nº 109/86	S. R. y P. M.				
21 [illegible] 87	Mª Lardo	11/3/86 9/4/86	T. I. Nº 030/86	D. E. II DNII - Dpto. I / SIFFAR			19/3/86 se recibió [illegible] T. I. Nº 058/86	4/1/88
1) 11 [illegible]	[illegible]	14/3/86	T. I. Nº 100/86	Dpto. II				
2) 11 [illegible] 86	[illegible]							4-4-86

Nº	FECHA	U/ENT SECRET	HORA de ENT.	PROCEDENCIA	ASUNTO	PASA A DESTINO
	11 MAR. 1988					
	" "					
	" "					
	" "					
	" "					
	" "					
	" "					
	" "					
	" "					
	" "					
	" "					
	" "					
	" "					
	" "		1100	D.N.I.		
	" "					
	" "					
	" "					
	" "					
	" "					
	" "					
	" "					
	" "					
	" "					
	" "					
	" "					
	" "		

D.		- S A L I D A -						ARCH
FECHA	RECIBE	FECHA	SE CONFECCIONO	DESTINO			REFERENCIA	FECHA 4-4-86
11.12.45 MAR.86	[signature]							8-4-86

Nº	FECHA	Nº ENT. SECRET.	HORA de ENT.	PROCEDENCIA	D	S	U	T	O	PASA DESTINO
600961	11 MAR. 1986	-			CnCP Nº 68/82/Sec. 6ª (I)	2pto.	Y/Autoridad	- Dante Beuttes (1/3)		
600962	"	-			" Nº 65/82/Sec. 6ª (I)	"	"	- Luis Pubeto (1/3)		
600963	"	-			" Nº 64/82/Sec. 6ª (I)	"	"	- Carlos Fosa (1/2)		
600964	"	-			" Nº 37/82/Sec. 6ª (I)	"	"	- Oscar Leles (1/2)		
600965	"	-			" Nº 28/82/Sec. 6ª (I)	"	"	Carlos Lasa (1/2)		
600966	"	-			" Nº 26/82/Sec. 6ª (I)	"	"	Roberto Parodi (1/4)		
600967	"	-			" Nº 21/82/Sec. 6ª (I)	"	"	Miguel Lopez (1/3)		
600968	"	-			" Nº 17/82/Sec. 6ª (I)	"	"	Felix Cirigliano (1/3)		
600969	"	-			Testimonio de la Ltd. de Juzgo Secretaria de los Autos (Copia de los Autos) 1/1					Biográfico
600970	"	-			Boletín 8286/7/MAR/86 - Solicitud de restitución de bienes muebles (1/3)					Biográfico (Dante)
600971	"	-			" " " " " - Situaciones de "NO DISPONIBLE" (1/2)					Bx X
600972	"	-			" " " " " - Cesantías en M.O.N. (1/3)					
600973	"	-			Parte de Informe Nº 070/RS/86 Ref. Cumplimiento de lo O.S. en Juzgo Paudo 1/3					
600974	"	-			Parte de Informe Nº 071/RS/86 Ref. Paso General del 12 de Marzo 1/					
600975	"	-			Parte de Informe Nº 072/RS/86 Ref. Paso General del 12 de Marzo 1/					
600976	"	-			Parte de Informe Nº 073/RS/86 Ref. Arresto MARRERO ACERO 1/					
600977	"	-			Parte de Informe Nº 074/RS/86 Ref. Empresas vinculadas al P. Comunista 1/2					
600978	"	-			Parte de Informe Nº 075/RS/86 Ref. "Comunidad de Trabajadores" 1/2					
600979	"	-			Parte de Informe Nº 076/RS/86 Ref. Juan Carlos MECHOSO 1/					
600980	"	-			Parte de Informe Nº 077/RS/86 Ref. Reservas marxistas del Uruguay 1/					
600981	"	-	15/5 1530		Memo Nº Ref. Actividades de Maestros de Primaria en la Zona de Salynas y Lagunas 1/4					Biográfico
600982	"	-			Resumen de Prensa del 11/MAR/86 1/7					
600983	"	-			CnCP Nº 6671/81 (Dpto Mdeo) (R) de Julio Alvaro CARDOSO BELLELLA 1/3					
600984	"	-			CnCP Nº 6673/81 (Dpto Mdeo) (R) de Walter Ismael QUINTEROS ISLAS 1/					
600985	"	-			CnCP Nº 6675/81 (Dpto Mdeo) (R) de Manuel Alcides IBAÑEZ GUARINO 1/					
600986	"	-			CnCP Nº 6676/81 (Dpto Mdeo) (R) de Fernando Raul ARDETH BANDOGLIA 1/4					
600987	"	-			CnCP Nº 6677/81 (Dpto Mdeo) (R) de Edison José CIRIGLIANO PIROTTO 1/3					
600988	"	-			CnCP Nº 6679/81 (Dpto Mdeo) (R) de Roberto BERON 1/3					
600989	"	-			CnCP Nº 6681/81 (Dpto Mdeo) (R) de Raul Ruben HORVATH PRESSE 1/3					
600990	"	-			CnCP Nº 6601/81 (Dpto Mdeo) (R) de Gladys Nelba Alberta BALARINI DE OBUETA 1/3					
600991	"	-			CnCP Nº 6602/81 (Dpto Mdeo) (R) de Luis Antonio BONOMI SCAFFO 1/					
600992	"	-			CnCP Nº 6605/81 (Dpto Mdeo) (R) de Julio Cesar CEBALLOS PEREZ 1/4					

1230 — D.N.I.I.

1310 — La Hora pag 4 (9/3/86) — 4.D.N.

1500 — RESTO

1530 — Dpto RESTO Sec Autos

1600 — D.55

A:		SALIDA					ARCH	
FECHA	RECIBE	FECHA	SE CONFECCIONO	DESTINO		REFERENCIA	FECHA	R
11.1245 MAR	[signature]						8-4-86	
11.1315 MAR 86	Sdo. Montangie						8-4-86	
14.315 MAR 86	Sgto. 1º Garcia						8-4-86	
140940 MAR	Sdo. Montangie	12/3/86	T.I. 098/86	Dpto. III/SEPPAA		13/3/86. T.I. 167/86	2-5-86	
							2-5-86	
							2-5-86	
							8-4-86	
12.1115 MAR 86	Sdo. Montangie	12/3/86	FOTOCOPIA	① Wang y Dpto. II/SEPPAA	① Sdo. Gallo → 12.0900 MAR → Sdo. Mandeno		7-5-86	
		14/3/86	Pcia. Nº 029/86	A-2			7-5-86	
		12/3/86	FOTOCOPIA	Sgto. Niz			8-4-86	
		14/3/86	Pcia. Nº 029/86	A-2		1367	7-5-86	
							8-4-86	
							16-4-86	
13.0900 MAR	[signature]						8-4-86	

Nº	FECHA	Nº INT. SECTOR	HORA DE ENT.	PROCEDENCIA	ASUNTO	DESTINO
360/995	11 MAR. 1986	—			6608/81 (Dpto Ideo) (P) de Cesar Roberto PEREZ NOVARO 1/4	
360/994	〃	—			6614/81 (Dpto Ideo) (P) de Raul FERSTER PICOUSEY 1/3	
360/995	—	—			6615/81 (Dpto Ideo) (P) de Angel Ricardo MONTALDO FORMENTO 1/3	
360/996	—	—			6617/81 (Dpto Ideo) (P) de Edmundo Hugo MARSIGLIA FRANCO 1/4	
360/997	—	—			6620/81 (Dpto Ideo) (P) de Ruben Mario PUENTES DE PALLEIA 1/3	
360/998	—	—			6625/81 (Dpto Ideo) (P) de Nonno Raquel LOPEZ MONTEDEOCA 1/2	
360/999	—	—			6635/81 (Dpto Ideo) (P) de Walter DIAZ GUERRA 1/3	
360/000	—	—			6636/81 (Dpto Ideo) (P) de Luis Felipe GOGGI PEREDA 1/3	
360/001	—	—			6637/81 (Dpto Ideo) (P) de OTTO Ciriaco TENDEZ DE LEON 1/3	
360/002	—	—			6638/81 (Dpto Ideo) (P) de Luis Orlando PANFILO PAJAN 1/3	
360/003	—	—			6639/81 (Dpto Ideo) (P) de Carlos Eduardo PIEDRA RIVERO 1/3	
360/004	—	—			6640/81 (Dpto Ideo) (P) de Ariel RAMETTA FERNANDEZ 1/4	
360/005	—	—			6641/81 (Dpto Ideo) (P) de Carlos LAMAITA GANDINI 1/3	
360/006	—	—			6643/81 (Dpto Ideo) (P) de Jose Manuel SUEIRO ALVAREZ 1/3	
360/007	—	—			6644/81 (Dpto Ideo) (P) de Julio Cesar TAGEIRA 1/4	
360/008	〃	—			6645/81 (Dpto Ideo) (P) de Jorge Alejandro ZORRILLA DE SAN MARTIN 1/4	
360/009	—	—			6648/81 (Dpto Ideo) (P) de Luis Eduardo PEREYRA PEDEMO 1/3	
360/010	—	—	1830	DPTO II	6649/81 (Dpto Ideo) (P) de Carlos Oreste AGRASSO ROSADO 1/3	
360/011	〃	—			6650/81 (Dpto Ideo) (P) de Ubaldo DISPURO HERNANDEZ 1/3	
360/012	〃	—			6654/81 (Dpto Ideo) (P) de Juan Carlos ALMEIDA SILVERA 1/3	
360/013	—	—			6654/81 (Dpto Ideo) (P) de Luis Marco ARAUJO GONZALEZ 1/	
360/014	—	—	1843	DPTO II	6655/81 (Dpto Ideo) (P) de Juan Pedro AYERZA SANCHEZ 1/3	
360/015	—	—			6657/81 (Dpto Ideo) (P) de Ulises Alfredo BASSINI PIOLI 1/3	
360/016	—	—			6659/81 (Dpto Ideo) (P) de Julio Cesar CASELLI CASTELLI 1/3	Secretaria Sorteo Dpto II Envio Diligencia a Dpto II
360/017	〃	—	1900	Secretaria Sorteo	TF Nº 066/86 Rel: Cumplirse en Juzgado de Turismo 1/1	
360/018	〃	SGI	1904	Dpto II Envio Diligencia a Dpto II	Solicitud de Antecedentes Nº 031/BJSTA/86 1/1	
360/019	—	〃	1910		TF Nº 051/86 Rel: Felipe GONZALEZ CAMALLO 1/3 Tercera 1/3	
360/020	〃	604	1910	Dpto II Envio Diligencia a Dpto II	TF(I) Nº 1761/86 Rel TF 021/86 de II Rel: Cumplimiento de Elementos Culturales en Juzgado 1/1	
360/021	12 MAR. 1986	—	0900	Secretaria - Sorteo	Orden de Servicios Nº 11/86 (1/2)	
360/022	〃	—	1200	Dpto. Penalistas	Articulo publicado por el Semanario Opinión del 11/III/86 - Hoja Lisandro "Fuentes populares" fue (1/5)	
360/023	〃	—	Pasó	aquí pag 09 (11/3/86)	Ref a lo ex-diputado Jose Mariani (1/1)	
360/024	〃	—	Pasó	aquí pag 14 (11/3/86)	Testimonio personal de Ana Agostino en una estadía en los Cafetales de Nicaragua (1/1)	

Procedencia: Secretaria Sorteo → Dpto II → Envio Diligencia a Dpto II

Destino: Secretaria Sorteo

D		S A L I D A								ARCH
FECHA	RECIBE	FECHA	SE CONFECCIONO		DESTINO			REFERENCIA		FECHA
										8-4-86
11 900 MAR	[illegible]									
11 905 MAR	[illegible]	12/3/86	Mano (A) Nº 113/86		Z-Z					
21 1115 MAR 86	Sdo. Montangie	12/3/86	Mano (A) Nº 112/86		D-Z/EM/DE-IV		Entregado al H. Tte. Cnel. Saravia			8-4-86
14 0940 MAR 86	Sdo. Montangie	12/3/86	FOTOCOPIA		Sudeste		21 700 MAR → Sdo. [illegible]			23-4-86
12 0900 MAR 86	[illegible]	2/3/86	FOTOCOPIA		[illegible]					
31 1045 MAR 86	[illegible]	13/3/86	PI Nº 017/86		E-Z		21/840 MAR	Sdo. de Mello	21/3/86 PEI (1) 12 15e/3e/86 se recibió cinta	13-5-86
21 1300 MAR 86	Sdo. Aldabalde									8-4-86
										7-5-86

Nº	FECHA	U'ENT SGNET	HORA de ENT	PROCEDENCIA	ASUNTO	PASA A DESTINO
800/0052	MAR. 1986	562	14/10	Dpto A / E.M.E	PEI Nº 1/2/86 Ref Miguel ANDRADE CORREA, detenido en la U.I.C 1/2	
360 1026	" "	602			PEI Nº 019/86 Ref PEI Nº 022/86 DE II Ref Miguel ANDRADE CORREA, detenido en la U.I.C 1/2	
360 1027	" "	600		DE II DE III	PEI Nº 127/86 Ref PEI Nº 022/86 DE II Ref Alumno de la E.M.A Leonardo LEDESMA, hijo del Suboficial de Seguridad de la Unidad Carlos MARIA SIA 1/1	
360 1028	" "	598	14:30	Dpto DE-2 ESTADO	PEI Nº 040/86 Ref Jorge ZABALZA MLN (T) se dedicó en Mendoza trabajando en Empresa de Seguridad hasta ser detenido ESTADO MAYOR CONJUNTO recibió todos los informes	
360 1029	" "	587	14:50	Y I 2do Turno	PEI Nº 001/86 Ref Llamada recibida en este Estado Mayor, comunicando que se encontraba en - 1/1	
360 1030	" "	-		Dpto 6to E/Bruno	O/ Nº 22/86 Ref: Clausura de procesamiento "Folkeando de fuga A BARRETO Secuela de ATA" 1/1	
360 1031	" "	605	15:15	Dpto N.S.I	Comunicado de Prensa del 6/MAR/86 ref Juicio que se sigue al Comandante 1/5	
360 1032	" "	594	15:35	Dpto II E.M.E.	Estado de Situación Año 86 Nº 1 1/52	
360 1033	" "	-	18:00	Dpto III E.M.E	Informe de Inteligencia del OCOE al 04/MAR 1/53	
360 1034	" "	601	18:10	Liberado SIFFAS	Hoja de Antecedentes Nº 032/3/SIE/86 1/1	
360 1035	" "	-	18:10	C.O.E	NI Nº 073/86 Ref. Area OCOE Nº 862 1/1	
360 1036	" "	-	19:00	Sec Ayudante SIFFAS	Conclusiones de la OCOE Nº 862 Ref Situación "NO DESAPARECIDO" y "BAJAS" 1/2	S.X.X.
360 1037	" "	-		Cpo SIFFAS	PI Nº 018/86 Ref Corrección del Sector Antisubversivo de la UIC, los días 14, 15 y 16 MAR 1/2	
360 1038	13 MAR. 1986	0755		Dpto I SIFFAS	Parte de Enfermo Nº 078/E/3/86 Ref Colaboración del MLN con la FAU 1/2	
360 1039	" "	-	08:00	Dpto II SIFFAS	Ficha Personal del ES-SGO 20 Teresa Angela LEMME BELISSE de la Cía E.M.P. de E 1/10	S.X.X.
360 1040	" "	-		Dpto. Subalternas	Subparte Información Nº 018 Ref. NATASHA SOCA, uruguaya que vivió en Cuba 1/1	Bco. Gráfico Cuadritos
360 1041	" "	-	(100)	Dpto III / SIFFAS	Resumen de Prensa del 13/3/86 (1/4)	
360 1042	" "	-			PEI 031/86 Ref a inversiones Coreanas en el Delvalle de Paloma (1/2)	
360 1043	" "	-			PEI 030/86 Material ref a la Confederación Palestina latinoamericana y del Caribe (COPLAC) 1/12	Bco Gráfico Cuadritos
360 1044	" "	-	1435	Secretaría / SIFFAS	Orden N° 12/86 - Ref. a Estado Mayor Personal (1/2)	Cuadritos
360 1045	" "				CHCP N° 93/82 Sec. 98. (I) Dpto Mantenimiento. María Nelly Bocatelli (1/3)	
360 1046	" "				" N° 89/82 Sec. 98. (I) " " " Dea de Campos dos Santos (1/3)	
360 1047	" "				" N° 65/82 Sec. 98. (I) " " " Ivonne Olivar (1/2)	
360 1048	" "				" N° 57/82 Sec. 98. (I) " " " María del Carmen Pechnate (1/2)	
360 1049	" "				" N° 38/82 Sec. 98. (I) " " " Ronald Resorado (1/3)	
360 1050	" "				" N° 34/82 Sec. 98. (I) " " " Daniel Rumbo (1/2)	
360 1051	" "				" N° 01/82 Sec. 98. (I) " " " Roberto Chiapas (1/3)	CHCP
360 1052	" "				" N° 195/82 Sec. 98. (I) " " " Adolfo Pinzá (1/3)	
360 1053	" "				" N° 154/82 Sec. 98. (I) " " " Aníbal Robinson (1/2)	
360 1054	" "				" N° 289/82 Sec. 98. (I) " " " Eduardo Hytzhoeven (1/2)	DX
360 1055	" "				" N° 387/82 Sec. 98. (I) " " " Blanca Graciela Castro (1/3)	
360 1056	" "				" N° 273/82 Sec. 98. (I) " " " Emilio Hellar (1/2)	
					" N° 367/82 Sec. 98. (I) " " " José Ignacio Cuello (1/3)	

D.N.I.I

ENTRADA		SALIDA				REFERENCIA	ARCHIVO
FECHA	RECIBE	FECHA	SE CONFECCIONO	DESTINO			FECHA
1) 14 03 40 MAR 86	Sto. Hospitalario Sto. Pablo	12/3/86	FOTOCOPIA	Auditoría Sol(R=	Fdo Rodr		7-5-86
2)							12-4-86
1)							7-5-66
2)							12-4-86
14 03 40 MAR 86	Sto. Hospitalario						8-4-66
12 18 30 MAR	→ Sto Holdan						
14 19 00 UL	Sto Hospital	30/10/87	ROTOCOPIA para Sec Auditoría	1) Auditoría	Fdo Rodr		
14 03 40 MAR 86	Sto. Hospitalario	12/3/86	ROTOCOPIA				
12 18 30 MAR	Sto Hospitalario	13/3/86	Ferrol 12/14/86	Dirección	Ver recibo	141PMAR Sto Pablo ③ Varios	6/10/87
12 18 30 MAR	② Sto. Hospitalario	Reproducida 13/3/86					2/9/87
30 84 0 MAR	Sto. Pablo						
2/1 [illegible]	[illegible]	12/3/86	PT 1110 18/86	Fdo III (Sevilla) Silencio Sec Auditoría 4/4/86 +Rel 208/86/DEP(N.)			3-2-66
13 30 0 MAR	Sto. Pablo	12/3/86	PT 1110 28/86				7-5-66
13 08 40 MAR	→ Sto. Pablo		ROTOCOPIA				
13 30 0 MAR	→ Sto. Pablo	12/3/86	Fotocopia	Auditoría	13 10 0 MAR Sto Hospitalario		6-4-66
14 15 0 MAR 86	Sto. Hospitalario						27-5-66
14 08 30 MAR 86	→ Sto Hospitalario	14/3/86	Fotocopia	Subsidios Efectos Auditoría			25-3-66
14 11 50 MAR 86	Sto. Hospitalario	14/3/86	Fotocopia		14 08 30 MAR Sto Hospitalario		27-5-86
13 14 35 MAR 86	Sto Hospitalario						
14 08 30 MAR	Sto Hospitalario						27-4-86
12 10 0 MAR	Sto. Pablo						27-4-86

Nº	Fecha	Nº ent. sec.	Horr. de ent.	Procedencia	Asunto	Destino
860 1057	13 MAR. 1986	–			CHCP. Nº 246/82/sec. 9a. (I) Dpto. Montevideo - Pedro Britos (1/4)	
860 1058	" "	–			" Nº 244/82/sec. 9a. (I) " " " - Carlos Repetto (1/3)	
860 1059	" "	–			" Nº 231/82/sec. 9a. (I) " " " - Margarita Gomes (1/4)	
860 1060	" "	–			" Nº 223/82/sec. 9a. (I) " " " - María Graciela Vero (1/3)	
860 1061	" "	–			" Nº 222/82/sec. 9a. (I) " " " - Alba Rodríguez (1/3)	
860 1062	" "	–			" Nº 218/82/sec. 9a. (I) " " " - Daoiz Camejo (1/3)	
860 1063	" "	–			" Nº 208/82/sec. 9a. (I) " " " - Jorge Romano (1/4)	C.H.C.P.
860 1064	" "	–	1445	D.N.I.I.	" Nº 329/82/sec. 9a. (I) " " " - Pablo Gestal (1/3)	
860 1065	" "	–			" Nº 326/82/sec. 9a. (I) " " " - Angel Cardozo (1/3)	
860 1066	" "	–			" Nº 416/82/sec. 19a. (I) " " " - Juan Antonio Camacho (1/2)	
860 1067	" "	–			" Nº 427/82/sec. 19a. (I) " " " - Mariela Espino (1/2)	
860 1068	" "	–			" Nº 429/82/sec. 19a. (I) " " " - Hugo Tassara (1/2)	
860 1069	" "	–			" Nº 446/82/sec. 19a. (I) " " " - Jorge Michellna (1/4)	
860 1070	" "	–			" Nº 449/82/sec. 19a. (I) " " " - María Próspera Fortunato (1/4)	
860 1071	" "	–			CHCP. Nº 533/82 (I) Dpto. Rocha - Wilder Blanco (1/3)	
860 1072	" "	–			" Nº 524/82 (I) " " - Mary Acosta (1/3)	
860 1073	" "	–			" Nº 511/82 (I) " " Juan Tomás Olivera (1/4)	
860 1074	" "	–			" Nº 516/82 (I) " " Fernando Olivera (1/4)	
860 1075	" "	–			" Nº 505/82 (I) " " Oscar Pascal (1/3)	
860 1076	" "	–			" Nº 459/82 (I) " " Asdrúbal Fernández (1/3)	
860 1077	" "	–			" Nº 7301/81 (P) Dpto. Montevideo - Ricardo Martínez (1/4)	CHCP
860 1078	" "	–		D.N.I.I.	" Nº 7298/81 (P) " " - Horacio Nava (1/3)	
860 1079	" "	–	1545		" Nº 7297/81 (P) " " - Nelson Clavera (1/3)	
860 1080	" "	–			" Nº 7296/81 (P) " " - Raúl Gandini (1/3)	
860 1081	" "	–			" Nº 7289/81 (P) " " - Mario Altolaguirre (1/3)	
860 1082	" "	–			" Nº 7286/81 (P) " " - Jorge Serra (1/3)	
860 1083	" "	–			" Nº 7285/81 (P) " " - Víctor Pastor (1/3)	
860 1084	" "	–			" Nº 7284/81 (P) " " - Eduardo Modernell (1/3)	
860 1085	" "	–			" Nº 7283/81 (P) " " - Roberto Machado (1/3)	
860 1086	" "	–			" Nº 7268/81 (P) " " - Edgardo Degrandi (1/3)	
860 1087	" "	–			" Nº 7254/81 (P) " " - Juan Da Silva (1/3)	
860 1088	" "	–			" Nº 7253/81 (P) " " - Emith Minetti (1/3)	

D.		- SALIDA -					REFERENCIA	ARCH
FECHA	RECIBE	FECHA	SE CONFECCIONO	DESTINO				FECHA
140830 MAR 86	Sofia [illegible]							17-4-86
140830 MAR 86								

Nº	FECHA	U'ENT. SEC.	HORA de ENT.	PROCEDENCIA	A	S	U	I	T	O	PASA DESTINO
[illegible]	13 MAR. 1986	–		D. J. I. I.	CHCP Nº 6666/81 (P) Opto Montevideo – Romulo Pereira (1/3)						CHCP – Bco. Prefeitura
[illegible]	" "	–	[illegible]		" Nº 6660/81 (P) " " – Olga Bardozo (1/3)						
2/1091	14 MAR. 1986	– 0745		Opto. II | SIPFOD.	PET 032/86 – Cabaiña de amigos residente en Holanda que gestionan para empresas del país (1/2)						
2/1092	" "	629			Solicitud de Tripulación Nº 031/86 (1/2)						
2/1093	" "	628			" " " Nº 032/86 (1/2)						
2/1094	" "	627			" " " Nº 035/86 (1/2)						
2/1095	" "	626			" " " Nº 037/86 (1/2)						
2/1096	" "	625			" " " Nº 038/86 (1/2)						
2/1097	" "	624			" " " Nº 040/86 (1/2)						
2/1098	" "	642			" " " Nº 041/86 (1/1)						
2/1099	" "	641			" " " Nº 042/86 (1/2)						
2/1100	" "	640			" " " Nº 043/86 (1/2)						
2/1101	" "	639	1000	Jefa Div. / E.M.G.D.	" " " Nº 044/86 (1/4)						Sec. Distribución
2/1102	" "	638			" " " Nº 045/86 (1/2)						
2/1103	" "	637			" " " Nº 046/86 (1/2)						
2/1104	" "	636			" " " Nº 047/86 (1/1)						
2/1105	" "	635			" " " Nº 048/86 (1/2)						
2/1106	" "	634			" " " Nº 049/86 (1/2)						
2/1107	" "	633			" " " Nº 050/86 (1/2)						
2/1108	" "	632			" " " Nº 051/86 (1/2)						
2/1109	" "	631			" " " Nº 052/86 (1/2)						
2/1110	" "	630			" " " Nº 054/86 (1/1)						
60/1111	" "	1			CHCP Nº 98/82 (I) Opto Rivera Edison Lemos (1/5)						
60/1112	" "	1			" Nº 08/82 (I) " " José Linares (1/4)						
60/1113	" "	1			" Nº 23/82 (I) " " José Correa (1/3)						
60/1114	" "	1			" Nº 30/82 (I) " " Benigno Figueira (1/3)						
60/1115	" "	–	1200	D. N° I.	" Nº 51/82 (I) " " Raúl Berriotti (1/5)						CHCP
60/1116	" "	–			" Nº 71/82 (I) " " Roberto Machado (1/4)						
60/1117	" "	–			" Nº 72/82 (I) " " Carlos Varela (1/4)						
60/1118	" "	–			" Nº 73/82 (I) " " Graciela Dutrénit (1/5)						
60/1119	" "	–			" Nº 88/82 (I) " " Manuel Rodríguez (1/3)						
60/1120	" "	–			" Nº 88/82 (I) " " Carlos Castro (1/3)						

D: FECHA	RECIBE	S D L I D D - FECHA	SE CONFECCIONO	DESTINO		REFERENCIA	ARCH FECHA
140830MAR	Sgto. [signature]						17-4-86
141150MAR86	Sgto. Alabarce	14/3/86	Fotocopia	Sec. Wang	140840MAR86 Sdo. Leiva		13-5-86
		19/3/86	Memo (A) N° 115/86	N-2			
		1/4/86	Memo (A) N° 116/86	N-2			
		19/3/86	Memo (A) N° 117/86	N-2			
		18/3/86	Memo (A) N° 118/86	N-2			
		19/3/86	Memo (A) 119/86	N-2			
		19/3/86	Memo (A) 120/86	N-2			
		18/3/86	Memo (A) N° 121/86	N-2			
		19/3/86	Memo (A) N° 122/86	N-2			
141005MAR86	Sgto. Niz	18/3/86	Memo (A) N° 123/86	N-2			
		18/3/86	Memo (A) N° 124/86	N-2			
		19/3/86	Memo (A) N° 125/86	N-2			
			Memo (A) N° 126/86	Exhort. Secreto N-2			
		21/3/86	Memo (A) N° 126/86	N-2			
		21/3/86	Memo (A) N° 127/86	N-2			
		18/3/86	Memo (A) N° 128/86	N-2			
		21/3/86	Memo (A) N° 129/86	N-2			
		18/3/86	Memo (A) N° 130/86	N-2			
		21/3/86	Memo (A) N° 131/86	N-2			
		21/3/86	Memo (A) N° 132/86	N-2			
		18/3/86	Memo (A) N° 133/86	N-2			
141300MAR	Sgto. Martínez						17-4-86

Nº	FECHA	Nº ENT. SEC.	HORA DE ENT.	PROCEDENCIA	ASUNTO	PASA DESTINO
860/1121	14 Mar. 1986	-			CHCP Nº 90/82 (I) Opto. Rivera - María del Carmen Rivero (1/3)	
860/1122	" "	-			" Nº 405/82 (I) Opto. Lavalleja - Nair Ciganda (1/3)	
860/1123	" "	-			" Nº 412/82 (I) " " - Oscar Umpierrez (1/3)	
860/1124	" "	-			" Nº 448/82 (I) " " - Neri Bernaschina (1/7)	
860/1125	" "				" Nº 2545/82 (I) Opto. Canelones - Gregorio Duarte (1/2)	
860/1126	" "	-			" Nº 2582/82 (I) " " - Carlos Chavez (1/2)	
860/1127	" "	-			" Nº 2583/82 (I) " " Gladis Vega (1/5)	
860/1128	" "	-			" Nº 3493/82 (I) " " José Parodi (1/3)	
860/1129	" "	-			" Nº 3372/82 (I) " " Rocío Quintas (1/4)	
860/1130	" "	-			" Nº 3386/82 (I) " " Miguel Mendez (1/4)	
860/1131	" "	-			" Nº 3336/82 (I) " " Juan Pastorino (1/2)	
860/1132	" "	-			" Nº 3270/82 (I) " " Clara Castillo (1/2)	
860/1133	" "				" Nº 3300/82 (I) " " Carlos Peña (1/3)	
860/1134	" "	-	1200	D.N.I.I.	" Nº 3303/82 (I) " " Wilfredo Bazan (1/4)	
860/1135	" "	-			" Nº 3234/82 (I) " " Freddy Rodríguez (1/3)	CHCP
860/1136	" "	-			" Nº 3242/82 (I) " " Luis Conde (1/5)	
860/1137	" "	-			" Nº 3124/82 (I) " " Pedro Dondan (1/3)	
860/1138	" "	-			" Nº 3163/82 (I) " " Jorge Bentancour (1/4)	
860/1139	" "	-			" Nº 3064/82 (I) " " Luis Mauttones (1/4)	
860/1140	" "	-			" Nº 3108/82 (I) " " Juan Monestier (1/3)	
860/1141	" "	-			" Nº 3034/82 (I) " " Gregorio Velazco (1/2)	
860/1142	" "	-			" Nº 3031/82 (I) " " Ignacio Sosa (1/3)	
860/1143	" "	-			" Nº 3987/82 (I) " " Miguel Tonelli (1/2)	
860/1144	" "	-			" Nº 3907/82 (I) " " Miguel Alvarez (1/6)	
860/1145	" "	-			" Nº 3883/82 (I) " " José Nequeijo (1/2)	
860/1146	" "	-			" Nº 3898/82 (I) " " José Silva (1/2)	
860/1147	" "	-			" Nº 3838/82 (I) " " Eduardo Pagano (1/4)	
860/1148	" "	-			" Nº 3845/82 (I) " " Luis Trinidade (1/3)	
860/1149	" "	-			" Nº 3748/82 (I) " " Miguel Guillen (1/3)	
860/1150	" "	-			" Nº 3687/82 (I) " " Adolfo Rodríguez (1/2)	
860/1151	" "	-			" Nº 3694/82 (I) " " Luis Valdibia (1/3)	
860/1152	" "	-			" Nº 3604/82 (I) " " Julio Barboza (1/5)	

D		S	D	I	D					ARCH
FECHA	RECIBE	FECHA	SE CONFECCIONO		DESTINO			REFERENCIA		FECHA
141300 MAR	Sgto. Martinez									07-4-86
										22-4-86
										22-4-86

Nº	FECHA	HORA ENT.	HORA SAL.	PROCEDENCIA	DESTINO
0/1153	14 MAR. 1986	..			
0/1154	" "	-			
0/1155	" "	-	pow	D.N.I.	
0/1156	" "	.			
0/1157	" "	-	1300	Dpto. IV/SIFFAA.	
0/1158	" "	608	1415	D.E.A.	
0/1159	" "	621			
0/1160	" "	623		Dpto A.F.E.	
0/1161	" "	620	1430		
0/1162	" "	613		D.N.A.I.	
0/1163	" "	-			
0/1164	" "	-	1440	RESTO	
0/1165	" "	-			
0/1166	" "	-	1515	Dpto I / ORECHIA	
0/1167	" "	653	1630	Dpto II / C.F.E.	
0/1168	" "	652			
0/1169	" "	-	1845	Los Andes	
0/1170	" "	643	0850	V.P. Ist 3er Turno	
0/1171	" "	648	1100	Dpto III / BAE	
0/1172	17 MAR. 1986	-			
0/1173	" "	-	0810	Dpto. Socialistas	
0/1174	" "	-	1110	Dpto. I / SIDERCA	
0/1175	" "	666	1440	Dpto II / E.F.E.	
0/1176	" "	667		S.O.M.	
0/1177	" "	603	1500		
0/1178	" "	622		Dpto II / E.F.E.	
0/1179	" "	646			
0/1180	" "	660	1530	D.G. Impositivo	
0/1181	" "	-	1534	Los Andes	
0/1182	" "	669	1830	V.P. Ist 3er Turno	
0/1183	" "	647	1850	Dpto II / C.F.E.	
0/1184	18 MAR. 1986	-	0900	REI	

ASUNTO

Orden Nº 3616/82 (I) Dpto. Camelonas Francisco Yasselta (1/3)
" Nº 3551/82 (I) " " Elsa Zumini (1/2)
" Nº 3596/82 (I) " " Hugo Mattei (1/3)
" Nº 3533/82 (I) " " Lewis Fraudadis (1/2) 3/4/5/MAY/86
TI. 26/86 - Adj. Diarios Oficiales Nos. 23.095 al 23.098, 22 1/2 al 22 1/4 de fojas 29/60 31/ENE/86 - 3/21/24/FEB/1 Jun. 2) Bio
PEI Nº 113 0-2/86 Ref. Declaraciones del Diputado Víctor VAILLARD ante Comisión Nal Repatriados
PEI (I) Nº 133 GE/86 Adj PEI 10/86 BI Nº 7 Ref 3er Congreso Ordinario del PIT-CNT en Salta 1/5
PEI (I) Nº 135 GE/86 Adj PEI 23/86 DE III Ref Artículo de Prensa que sustenta de los 45 años de la F.A. 1/5
PEI (I) Nº 136 DE/86 Adj Formulario Nº 2.01 Nº 02/86 BUIN 7 Ref "Matendo HLN - Pedro palabras pocas
Memo Secreto Nº 013/86 Ref Veredicto de 24 - Resolución Exhiben que anticipan el pensamiento
Pedido de Informe Nº 078 RS/86 Ref Profesores de Enseñanza 1/
Pedido de Informe Nº 080 RS/86 Ref HLN - Jerarcas Rubén ARRIAGA y Humberto Y. CRUZ
Pedido de Informe Nº 081 RS/86 Ref Embajador de BULGARIA 1/
Recibo del 4/3/86 Pago Ref Legal Angel LORENZO VALIANI (Memorio Ver) 1/
Directiva de Antecedentes Nº 035 del 3/4/86 1/1
Directiva de Antecedentes Nº 034 del 4/4/86 1/1
Memo Nº 0/86 Ref. Ref Aut Comisión Honoraria de Salud Pública 1/2
Nº 28/86 Ref. Designación como capitán de Sanidad MOTTA MIGUEZ 1/1
Semanario de Informaciones Período del 05 al 11/MAR/86 1/25
Resumen de Prensa del 1/4/3/86 (1/8)
Resumen de Prensa del 15/3/86 (1/5)
Solicitud de Antecedentes Nº 4: Eduardo Rafael Moore Pesce (1/1)
Directiva de Antecedentes Nº 037 del 5/3/86 1/1
Nº 101/86 Ref Aut de Amparo SARAVIA IMPERIAL 1/2
PEI (I) Nº 128 GE/86 Ref: Fotocopia de Agresión contra Sra. de S.O.H. Amplio pedido de 26/DEC
PEI (I) Nº 134 GE/86 Adj PEI 5/86 Ref Artículo "NOMINATA" del HLN en el Parlamento 1/2
PEI (I) Nº 141 GE/86 Adj PEI 04/86 DE II Ref Hurto de un machete de calle Comercio
Boletín Informativo de Octubre 1985 Nº 149 1/54
Resumen de Prensa del 1/MAR/86 1/6
Nº 29/86 Ref Dejar sin efecto Capitán de Inf. Néstor LOPEZ PAZOS 1/
Memo Nº 031/86 Ref Pedido Presunto desaparición de Eleuterio QUINTES ALMEIDA 1/10
Pedido de Informe 083/86 - Tellier Mabel (Hija) por detención de la Embajadora de Polonia, Polonia (1/)

FECHA	RECIBE	FECHA	SE CONFECCIONO	DESTINO	REFERENCIAS	ARCH FECHA
14/300 MAR	Sto Martínez					22-4-86
11 14/7557 DR	Sto Martínez					
5/18 1200 HOR	Sto Martínez					8-4-86
10/300 MAR	Sdo O'Neill	16/7/86	FOTOCOPIA	Sec Jurídica	Orden Trabajos varios	23-4-86
		14/3/86	FOTOCOPIA	Archivo (1)		7-5-86
10/300 MAR	Sdo O'Neill	Original 14/3/86	FOTOCOPIA	Archivo 11/3/86 - Sdo Rosales		7-5-86
31/045 HAR 86	Sto Martínez	17/3/86 14/3/86	Fotocopia	Oficina II (Archivo)	(1) 17081 5 HAR Sto. Mte. 86002411	8-4-86
10/300 MAR	Sdo O'Neill	14/3/86	FOTOCOPIA			23-4-86
14/500 MAR	Sdo Viegas				20/8/86 Orden Trabajo del 18/3/86	14-7-86
1/80 MAR	Cbo Velázquez	17/3/86	Fotocopia (1) Nº 134/86	E-2		7-5-86
14/800 MAR	Cbo Velázquez	17/3/86	Fotocopia (1) Nº 135/86	E-2		29-3-86
17/000 HAR 86	Sto. TORRES					
11/020 MAR 86	Sto Martínez		FOTOCOPIA	Archivo	17081 5 HAR Sto. Mte. 86002411	23-4-86
17/000 MAR 86	Sto TORRES					17-9-86
						19-5-86
		17/3/86	P.I. 20/86	Jefe de Estudios de la Escuela Militar		6-6-86
14/850 MAR	Observador	19/3/86	Memo (2) 141/86 (Fotocopia)	E-2		18/12/87
		18/3/86	Memo (1) 132/86 (Fuente)	S.G.M.		
19/810 4 HAR	Sdo Murillo		Memo Nº 138/86			
18/000 MAR	Sto TORRES	17/3/86	FOTOCOPIA	Archivo - Sdo Rosales	86000622	7-5-86
17/600 MAR	Sto Viegas					19-3-86
14/630 MAR	Sto Martínez					
18/000 MAR	Sto TORRES					19-5-86
17/900 MAR	Sto TORRES	17/3/86	FOTOCOPIA	Archivo	17081 5 HAR Sto. Mte. 86002411	18-4-86
18/200 MAR	Sto. TORRES	18/3/86	FOTOCOPIA			20-3-86
						7-5-86

Nº	FECHA	Hora Sec.	Hora de Ent.	PROCEDENCIA	DESTINO	ASUNTO
	18 MAR. 1986	—				Parte de Informe Nº 087/86 - Manifestaciones de Manuel A. Moreno (Pte. de la Sección Patriotismo Cubano) (1/2)
		—				" Nº 086/86 - Del Pte. de la Sección Patriotismo Cubano en pedir concretar conferencia de prensa (1/1)
		—				" Nº 085/86 - Nuevo Acuerdo social Cubano (NASO) lo designado por Héctor Paladino (1/6)
		—	0730	R e I		" Nº 84/86 - UNTMRA Adj. Listo Nº 18 para el Consejo directivo Nacional (1/6)
		—				" Nº 82/86 - Actividades de Carlos Wlassenko (1/1)
		—				" Nº 88/86 - Asamblea por Unidad y Solidaridad (Nacional) (1/1)
		—				" Nº 89/86. OIT (Org. Internacional de Trabajo) partida por su Canadá de Chaco Cubano (1/1)
		670		Dirección Nal. de Policía Caminera		Oficio 1190/86 (Fol. Ant.) 1/2
		672 al 675		Secretaría SIFFAA. FAN		T.I 078/86 - Adj. BHDN 8288/85/81 y Anexado 2381
		—	1250	Y D N.		Boletín Reservado del HDN 1675/12/86 (1/1) - Cnel. Oscar Lence (1/2)
		—		Dpto. Cualistas		Resumen de Prensa del 18/3/86 (1/4)
		700	—	Dpto SITFAA		Memo Nº del Presencia en nuestro país de Integrantes de la OEA (Washington) 1/1
		1000	—	Dpto SITFAA		Memo Nº del BUSKER MARON, JOSE (podría ser el coordinador de los shows) 1/1
		1200	—	Dpto SOTFAA		Memo Nº (s/ref.) Cnel (r) OSCAR LENCE 1/1
	19 Mar. 1986	0830	—	Dpto. II SIPFAA		Memo 091/86 - Apreciación de Situación de la Unión Soviética (1/66)
		0845	—	E-2		Sol. Ant Nº 040/86 (1/1)
				Secretaría (SIPFAA		Orden de Servicio Nº 13/86 (1/3)
				Dpto. III (Sus otras armadas)		T.I 131/86. Realización de cordial odontológico para Subalternos (1/1)
		1025		R e I		Parte de Informe Nº 080/86 - Asamblea de ADEHU (1/2)
			685	Secretaría SIPF. DD.		" " " Nº 081/86 - FAU - Acto inaugural de la Asamblea de la FAU el 27/3/1986 en Resistencia (1/2)
		690	800	Benito Flutar		T.I 080/86 - Adj. Orden del CGE 8622
				Dpto III		Nota Nº 290/Sec/86 Ref. S/S Ant 1/5
				Delegado Club		TS Nº 032/0/86 Ref. Expedición de carne fresca para el Personal en Servicio de Tropa 1/1
				Sub-Dto E.		TS Nº 021/0/86 del Numeral Nº 70 "Pasaje de Cursos de Agua" del Dpto Capital 1/3
		—	1530	S. T. Flutar		TS Nº 036/86 Ref. Remuneración de contratos del P/Subalternos del Dpto 1/3
		678	640	D.E.S		O/Nº 21/86 Ref. Designación efectivo capitán de Tte 1º (FAH) Arsal FERRE 1/1
		668				TS Nº 114/0-2/86 Reparto personal del Servicio Guarnición Mendoza Abril 1/1
		—	880	R C/SIFFAA		Parte de Informe Nº 092/86 del Daniel Cabo (acta de la reunión realizada por el COICEN) 12
						Parte de Informe Nº 093/86 ref. Reforma de la Enseñanza 1/1
						Parte de Informe Nº 094/86 ref. Retorno Nacional 12 Anexo TS Nº 028/86
						Parte de Informe Nº 095/86 ref. Partido Nacional 1/1
						Parte de Informe Nº 096/86 Ref. Representación diplomática cubana 1/1

PASE

DESTINO

Biografías

Antecedentes

1) Anexo 2) REPRO

BXX

(Biográficos)

Legajo DI

Legajo Box

BXX

Antecedentes

Antecedentes

Cuadro de Orden de Comando

y Biografías

1) Anexo 2) REPRO

Legajo Personal

y Conducción

Jefe Dpto

BXX

(Biográficos)

FECHA	RECIBE	FECHA	DE CONFECCIONO	DESTINO	REFERENCIA	ARC FECHA
18 0850 MAR 86	Sdo Diz	21/3/86	Telex (4) Nº 135/86	D Mol P C	1283	7-5-86
1) 18 1210 MAR	Sdo. 1º García	2/4/86	T.I. 115/86	Dpto II/SDPPAD	Un Cuadernillo	7-5-86
2)						7-5-86
18 1250 MAR 86	Sdo. 1º García					23-6-86
20 1015 MAR 86	Sdo. Caballero					18-4-86
18 1755 MAR	Sdo. Sr. C.D.	18/3/86	Fotocopia	1) Recogido 2) Recd 3) III 4) III 5) Rec I	1) 18 0900 MAR 86 2) 18 1210 MAR 3) 18 1250 MAR 4) 18 1755 MAR 5) 18 2100 MAR (D) 6/5/86 (D) 7) (Rec)	18-4-86
	Sdo. Real	18/3/86	Fotocopia	1) Recd 2) Rec I 3) III		
19 0810 MAR 86	Sdo. Pulido	18/3/86	Fotocopia	Sr. Sub. Dto. C	Sdo. Real C.D.	
20 1000 MAR 86	Sdo. Gutiérrez Jiménez				5) VIENE 6/5/86 (D) 7) (Rec)	8-4-86
19 0824 MAR 86	Sdo. Real	20/3/86	Telex (4) 142/86	C-2		
19 1025 MAR	Cbo. Rosado					
19 1200 MAR	Sdo. Collins					
20 1015 MAR	Sdo. Caballero	8/9/86	Rec 37/86			7-5-86
20 1000 MAR	Sdo. Gutiérrez Jiménez	19/3/86	Fotocopia Δ	Sdo. Nº 2 A-2	Un sobre.	7-5-86
		2/4/86	T.I. Nº 115/86	Dpto II/SDPPAD	Un Cuadernillo.	
		2/4/86	Telex Nº 145/86 (Urgente)	Centro Militar	1329	
19 1530 MAR	Cbo. 1º Rosado	11/6/86	Copia de Telex 145/86	Cuerpo Militar	Un recibo	
19 1540 MAR	Sdo. Real	21/3/86	T.I. 109/86	Delegado de la Ciudad Sanitaria	—	Un Cuadernillo.
20 0830 MAR 86	Cbo. Rosado	20/3/86	T.I. Nº 108/86			
20 1030 MAR 86	Sdo. 1º García					
20 1200 MAR	Sdo. Caballero	19/3/86	Fotocopia Δ	Sdo. Nº 2	1) 20 0800 MAR 86 = 1 sobre. 2) 20 1000 MAR = 1 sobre.	- 8600074
20 1000 MAR 86	Sdo. Caballero.					- 8600615

22-4-86
18-4-86
18-4-86
18-4-86
7-5-86
7-5-86

Nº	FECHA	Nº SEC.	HORA de ENT.	PROCEDENCIA	DESTINO	ASUNTO
6001217		-				Parte de Defensa Nº 097/RI/86 Ref. Operativo de DIEGO ACEVEDO Luis ITUNO 1/1
6001218		-				Parte de Defensa Nº 098/RI/86 Ref. detenido ↔ expulsar Montevideano (CPN) 1/1
6001219		-				Parte de Defensa Nº 099/RI/86 Ref. P.C.J. 1/1
6001220		-				Parte de Defensa Nº 100/RI/86 Ref. Retiro de la lista 8º del F. Amplio 1/1
6001221	20 MAR. 1986	-	0800	400 RESTO		Resumen de Prensa del 15/3/86 - Jura hoy el Obispo del Uruguay - Charla en la Casa del Pueblo (1/1)
6001222		-				Información Ref. a la Parroquia "los Conventuales" en Canelones estaría funcionando [illegible] Biografías
6001223		-			0949	Parte de Defensa Nº 103/86 - Hoy: Exped. de Revolucionarios (MIR) Ref. cf.: Pedido allanamiento (1/1) Biografías
6001224		-				" " " Nº 102/86 - Nuevo Hoy Político - Hacia Yerenco y Gustavo Pérez ... (1/1)
6001225		-				" " " Nº 101/86 - Acuerdo Político - (1/1)
6001226		697				Solicitud de Antecedentes Nº 036/86 (1/1)
6001227		698				" " " Nº 038/86 (1/1)
6001228		699				" " " Nº 039/86 (1/1)
6001229		700	1050			" " " Nº 041/86 (1/1)
6001230		694		2do. Div / E.M.G.A.		Solicitud de Información Nº 059/86 (1/2)
6001231		693				" " " Nº 056/86 (1/2)
6001232		692		S.S. FF. AA.		Oficio 06/86 (Sol. Dat.) (1/21)
6001233		691				PEI 02/86 - Nómina recibida por la Emb. Hay. Uruguaya Aires (Expos. Fr. Raúl Julio Fernández) 1/2
6001234		709				PEI 147/86 - Adj. Parte Procesal de Información Nº 02/86/DE. III de fecha 27/2/86 (1/19)
6001235		710				PEI 148/86 - Adj. PEI 07/86 del N. C. Nº 14 - arribo a E. Artigas el ciudadano Julio Marcenales (1/3)
6001236		708				PEI 146/86 Adj. PEI 12/86/Gob. I. y T. - Nómina de ciudadanos que retiran credenciales y/o apoyando a Elementos (1/3)
6001237		707				PEI 145/86 - Adj. PEI 13/86/Gob. I. y T. - Telegrama recibido (Ex Alumno 23) Numerosos ex alumnos del Liceo de Casa Colorada (1/3)
6001238		706				PEI 144/86 - Adj. PEI 07/86/C. C. Hoy Nº 5 - Boletín recibido en la Embajada del Uruguay Informaciones... (1/14)
6001239		705				PEI 142/86 - Adj. PEI 16/86/Ca. Cfg. de Ejército - Parroquia "los Conventuales" funcionan el Centro Ecuménico de Cultura (CES) (1/2)
6001240		701				PEI 154/86 - Adj. PEI 148/86/DE IV - 2do Festival del Reencuentro de Artistas del Uruguay en C. Treinta y Tres (1/5)
6001241		696				PEI 149/86 - Adj. Ampliación PEI 135/86 Formulario Dr. de Asesinados 2-01/04/86 del Bol. I. y T. - artículo publicado en "Correo" de C. Sallo 4/3/86 (1/3)
6001242		695				PEI 148/86 - Adj. PEI 144/86/DE IV - Información sobre la situación en Barrio Casal Convocado por el P.I.T.-C.N.T. (1/3)
6001243		702				PEI 158/86 Hoy PEI 047/86/DE IV - Hoy hora organizada por la Mesa Democrática de Cerrillos en protesta Tupamaros (1/2)
6001244						Resumen de Prensa del 20/3/86 (1/8)
6001245	21 MAR. 1986	-	0830	Dpto. Analistas Dpto. I / SIPFAA.		Nómina de elementos izquierdistas detectados a ENE/86 (PE-HCN-26 de MARZO A.T. y otr.) 1/3
6001246		-				Parte de Defensa 107/86 - Hoy: 26 de Marzo - Comunicó el 14/3/86. Información transmitida por Freddy VEIGA BETTI (1/1)
6001247		-				" " " 108/86 - Hijos de Wilson Ferreira entrevista reunirse regresar al país (1/1)
6001248		-				" " " 109/86 - Adj. Olga Díaz Yema regresó al país (detenida en CUBA) (1/1)

PODER

FECHO	RECIBE	FECHO	SE CONFECCIONO	DESTINO	REFERENCIA
20/2 00 HMAR86	Sfto. acabado.				
20/2 05 HMAR86	Sfto acabado.	20/3/86	Fotocopia	Fom. Rº - 1 Auditoria → 20/3/86 Sra Mª Jesús	
21/8 00 HMAR86	Sr. O'Neill				1262
		21/3/86	Menú (A) Nº 147/86	E-2	
		21/3/86	Menú (A) Nº 148/86	E-2	
		21/3/86	Menú (A) Nº 149/86	E-2	
20/0 00 HMAR86	Sfto. Mª	31/3/86	Menú (A) Nº 150/86	E-2	
		1/4/86	Menú (A) Nº 151/86	N-2	
		31/3/86	Menú (A) Nº 152/86	N-2	
		21/3/86	Menú (A) Nº 153/86	N-2	
31/8 00 HMAR86	Sr. O'Neill	20/3/86	Fotocopias	Auditoría	
21/8 00 HMAR86	Sr. O'Neill			Pag. a B. Gallardo 20/8 00 HMAR86 Sr. Mª Jesús	
31/10 35 HMAR86	Sr. Hello			Sr. Mª Jesús	
21/8 00 HMAR86	Sr. O'Neill				
31/0 00 HMAR86	Sfto acabado	21/3/86	Fotocopias Auditoría	Sr. Mª Jesús	1288 - 1289
02/1 00 HMAR86	Sfto acabado	31/3/86	Fotocopia PED 35/86		
31/0 00 HMAR86	Sfto acabado	21/3/86	Fotocopia	A-2 Wang	21/11 HMAR86 Sr. Hello 1266

ARCH

FECHO
28-4-86
7-5-86
7-5-86
7-5-86
28-4-86
7-5-86
29-5-86
23-4-86
8-4-86
27/3/86
29-5-86
28-4-86
28-4-86
7-5-86
7-5-86
31-5-86
8-4-86
7-5-86
7-5-86
7-5-86
28-4-86
23-4-86

Nº	FECHA	Hora de entr.	PROCEDENCIA
	21 MAR. 1986	1030	
		1315	
		704	
		716	1040
		736	
		737	
		718	1730
		719	
		720	
			1810
		727	1000
	22 MAR. 1986	1100	
	31 MAR. 1986	1100	Jefatura Policía Militar
			Dpto. I/SIFFAS.
		736 738 del 741	1215 Secretaría-/SIFFAS
			Dpto de Juristas
			1310 Dpto I/ SIFFAS
			1600 Dpto I/ SIFFAS
		1607	Jefe Juristas

PASO A DESTINO

Parte de Información Nº 105/86 - Asamblea por Verdad y Justicia integrada por Ruben Echeverri y Hector (1/2) Buenos
" " " Nº 106/86 - Encuentro del P. Socialista - "Coyuntura económica, social y política" (1/20) Buenos
" " " Nº 104/86 - Boletín informativo semanal Nº 40 de la I.D.I (1/5)
PEI (I) 053/86 - Entrevista a Alfonsín de MCN en programa "Tiempo de Todos" en ex 53" "La Voz de (1/4) Buenos
O/Nº 1119/86 SD Asunt 1/2
Directiva de Instrucción Nº 041/86 S/Fecha 1/1
Directiva de Instrucción Nº 042/86 S/Fecha 1/1
Directiva de Instrucción Nº 044/86 S/Fecha 1/1
PEI Nº 114/02/86 Ref: 8/12/MAR en Bva Nueva Juanjo se encontraban grabando "en la calle" (1/4)
PEI Nº 116/02/86 Ref: Elección de nueva Directiva en el II Congreso de la UNTMRA (1/6) Buenos
PEI Nº 161/02/86 Ref: Declaraciones de Hernan ARAUJO en ex ESMA Imputado N. CAMPOS HECHIZA
Pedido de Informe Nº 110/RS/86 Ref: PE-CNT 1/1
Pedido de Informe Nº 111/RS/86 Ref: Aparato Armado del PCU 1/1
Pedido de Informe Nº 112/RS/86 Ref: Partido Democrático Independiente (PDI) 1/1
Pedido de Informe Nº 113/RS/86 Ref: P.C.U - plenario Interno 1/1
Pedido de Informe Nº 114/RS/86 Ref: Ruben Daniel MACIEL PERDIA 1/1
Pedido de Informe Nº 115/RS/86 Ref: Empresa de Importacion-Exportacion 1/1
Pedido de Informe Nº 116/RS/86 Ref: Daniel VAZQUEZ ROMERO 1/1
Nº 1786 Se Deja en Sede copia de Luis E. CASA MAYOU DEL PINO 1/1
Resumen de Prensa del 21/MAR/86 1/1
PEI (I) Nº 054/86 Ref: Retiro del MCN en Plaza 18 de Abril el 9/MAR/86 1/1 Buenos
Formulario OCM/1. Ficha personal de Eduardo Perez Yoyada (1/2) Buenos
Ref. Actividades de militantes de la Organizacion Montoneros - Pedro Jose Rios Ellauri y Rafael Yacente (1/1) Buenos
T.C. 085/86. Ref: BMDN 8285/8290 y Anexado 2392
T.C. 087/86 - Ref: BMDN 8292/8294 y Anexado 2393
Sumario de Instrucción del 05 al 20/3/86 (Extracto) del 06 al 20/MAR/86 (Taquigrafia) 1/75 Buenos
Recorte del 22/MARZO/86 Pag 2 Ref: El Investigador en Bva Julio Cesar CARGOZA 1/1 Buenos
Recorte del 24/MARZO/86 Pag 3 Ref: En el cumpleaños de Mariano Zeffiro, Nilda su abuela 1/1 Buenos
Resoluciones del BMDN Anexado Nº 2393 Ref: Sentencia a Cba 20/MAR/86 Fecha: Sgto SANTANCOR 1/3 Buenos
Resoluciones del BMDN Nº 8292 Ref: Retiro del Nº Orden (EL Libertad) Sgto Ay (9/MAR) Andres RENER 1/1 Buenos
Resoluciones del BMDN Anexado Nº 2392 Ref: Fallo Emitido por el Tribunal de Honor de la Armada 1/3 Buenos
Resumen de Prensa del 22/MARZO/86 1/4 Buenos

D: FECHA	RECIBE	SALIDA FECHA	SALIDA PROCEDENCIA	SALIDA DESTINO	REFERENCIA	ARCHI FECHA
31/04 SHAN 86						7-5-86
31/04 SHAN						7-5-86
01/700 AR	Obs Hacienda					7-5-86
		21/3/86	Protocolo	Auditoría y Sist. Control Gestión Hacienda Sala Acuerdos		2-5-86
		31/3/86	Memo (A) Nº 158/86	Pol. Comunicac.		
		21/3/86	Memo (A) Nº 159/86	E-2		
		2/4/86	Memo (A) Nº 160/86	E-2		
		31/3/86	Memo (A) Nº 161/86	E-2		
		21/3/86	Protocolo	Auditoría		16-4-86
		24/3/86	Protocolo	Auditoría Sala Acuerdos	21 Sala	23-6-86
		31/3/86	PET 34/86	E-2 - D E I		16-6-86
					1224	7-5-86
31/04 SHAN 86	Sala Acuerdos	31/3/86	PET 035/86 Protocolo	E-2 N-2 D N II		13-5-86
		31/3/86	PET 32/86	E-2 - U-2 - A-2 - D E I - D N II		7-5-86
		31/3/86	PET 31/86	E-2 - D E I	1524 — 1248	13-5-86
						7-5-86
						28-4-86
						23-4-86
						23-4-86
		22/2/86	Protocolo	1) Auditoría 2) (R) 3) R.I 4) Cumplidos 5) SOLICITUD	22/2/86 Sala (Auditores) 03 MAR Sala 1 Sala (Auditores) 07 Sala	27-5-86
28/1000 AB 087	Sala Acuerdos	31/3/86	P.I. 022/86	D-2-(CH) D E IV	11/2/86 Pedro 195/86 D.P. I.F. (1/2)	7-5-86
31/115 4 MAR 86	Sala Acuerdos				9/4/86 para PET Nº 065/86 Secretario Sala Acuerdos	25/5/87
1) 011230 ABR 86	Sala Acuerdos	2/4/86	P.I. Nº 115/86	Cpto. II		7-5-86
2) 28/1000 AB 087 → 01/230 ABR 86	Sala Acuerdos					
3) 1000 MAR	Cpto. Cumplidos	31/3/86	Protocolo	BAK	010825 ABR 86 Sala Acuerdos	25/5/87
010825 ABR 86	Sala Acuerdos					4-4-86
011230 ABR 86	Sala Acuerdos					13-5-86

Nº	FECHA	Nº ENT.	HORA de ENT.	PROCEDENCIA
	31 MAR. 1986	-	1610	Dpto Asuntos

D: - S D L I D D -

FECHA	REABE	FECHA	SE CONFECCIONO	DESTINO	REFERENCIA	ARCH FECHA
07/10/0 MAY 86	Sdo. Nello.					25/5/87
	Montenegro	9/4/86	Rocapan	Sdo Ra. Lyb. N.º 2		7-5-86
01 1230 ABR 86					1188 - 12P1	7-5-86
07/10/0 MAY 86	Sdo Nello.					7-5-86
		25/6/87	Sdo Torres			2-6-88
		1/4/86	Fotocopias	Dualistas		23-4-86
		1/4/86	Fotocopias	Dualistas	01 0825 MAR 86 Montenegro	23-4-86
		1/4/86	Fotocopias	Dualistas Sdo Ra		23-4-86
07/130 ABR					1246	7-5-86
07/10/0 MAY 86	Sdo Nello.				1246	2-6-88
01 1230 ABR 86	Montenegro					7-5-86
		25/6/87	Sdo Torres		1283	7-5-86
					6/5/86 (D) III (POE)	
12 US ABR 86	Sdo Torres	17/6/87 31/3/86	Fotocopias Pcs 97/86	1) Dual 2) Rej 3) III Sdo Ulises	2) 1880 OR 3) 1880 OR 1) Sdo Ulises 2) 1324 - 6/5/86 (D) III (POE) 3) 2653	13-5-86
					6/5/86 (D) III (POE)	13-5-86
					6/5/87 (D) III (POE)	7-5-86
01 0825 ABR 86	Sdo Nello.					13-5-86
01 0945 ABR 86	Sdo Batista	2/4/86	Informe 1/4/86	Sdo III Sdo Ulises	5/5/0000	
03 0845 ABR	Montenegro	2/4/86 15/4/86	Fotocopias	Dualista	01 1100 ABR Montenegro	7-5-86
01 1230 ABR 86	Sdo Montenegro				Duplicado 1434	23-4-86
01 1310 ABR 86	Sdo Batista	3/4/86	Remo (4) Nº 163/86	Sdo Ulises		15/9/86
03 0845 ABR	Montenegro	2/4/86	Informe 116/86	Dual 2) Rej 3) III Sdo Ulises	1) Sdo Ulises 2) Montenegro 3) 6/5/86 (D) III (POE)	09-5-86
03 1210 ABR 86	Sdo Montenegro	2/4/86	Fotocopias	Dualista		13-5-86
11 03 0845 ABR	Sdo Montenegro					
2) 03 14/86						
11 10 20 ABR 86	Sdo Montenegro	2/4/86	Fotocopias			6/10/86
03 0845 ABR 86	Montenegro	2/4/86	Fotocopias	1) Dualista 2) Dual	01 1100 ABR - Montenegro	7-5-86
03 0830 ABR 86	Sdo. Nello		Fotocopias	2) Rej 1) Rej.	2) OR 0800 MAY 85	
11 1000 ABR 86	Sdo Montenegro	2/4/86	Fotocopias	Dualista	01 1100 ABR - Montenegro	6-2-87
03 1100 ABR 86	Sdo Nello	3/4/86	Fotocopias	Dualista	03 0845 ABR Sdo Montenegro	
2) 03 1500 ABR	Sdo Ulises	2/4/86	Fotocopias	Dualista - Banco		23-4-86
3) 2 10 930 ABR	Montenegro			Banco		7-5-86
2) 09 0050 ABR	Montenegro					

Nº	FECHA	ENT. SEC.	HORA de ENT.	PROCEDENCIA
	02 ABR. 1986	772	0830	D. E. y D.
		771		Dpto II | BYE
		769		
		768		
		761	1100	Dpto II | BYE
		757		
		755		D. J. D. F. D.
		-	1200	D. N. D. S.
		720	1230	Dpto II | B M E
		767		
		-	1800	Dpto II | SIFFDD.
		-		
	03 ABR. 1986	-		Secretaria | SIFFDD
		773		Dire Gral. Impositivo
		-		Dpto Analistas
		-	0810	
		-		Dpto. III (Duty O)
		-		
		811		E. Z
		810		
		-		Dpto IV | SIFFAA
		-		Dpto III | SIFFDD.
		.		
		-		Dpto. II | SIFFAA
		770	1210	
		755		
		770		
		789		
		760		
	11/4/86	834	1900	Dpto A | B M E
		826		D. N. D. S.

ASUNTO

un modelo de apertura de las cámaras, el 15/3/86 1/2

PEI Nº 51/3/86 Ref. Art publicado "El País" 16/3/86 circunstancias del Sr. I. el Palacio Legislativo (1/1)

PEI Nº 174/3E/86 Adj PEI 023/80 DEII Ref Paro Total dispuesto por PIT-CNT el 12/3/86 1/4

PEI Nº 175/3E/86 Adj PEI 052/86 DEII Ref. Pedido de Informe de hecho el 17/MAR/86 en Soldado 1/2

PEI Nº 132/3E/86 Adj PEI 29/80 DEII Ref Disposición y disposiciones sobre la circunstancia de un Seguro 1/2

PEI Nº 184/3E/86 Adj P.P.O.I. de lo DEII Pedido 27/2 al 09/3/86 1/11

PEI Nº 188/3E/86 PEI Nº 032/80 DEII Ref Problemas surgidos en Asistencia de funcionarios del P/S en el Hospital 1/4

Oficio Nº 085-2/86 Adj Nota 1/5

Pedido S/Nº 16/DIC/85 Ref. Actividades de Dirigentes detenidos con respecto del HLN(T) 1/19

PEI Nº 171/3E/86 Adjunto 142/86 Adj PEI 24/86 DEII Ref Charlas del Servicio Ecuménico Social 1/8

PEI Nº 181/3E/86 Adjunto 171/86 Adj PEI 25/86 DEII Ref Invitación Oficial del HLN(T) confeccionada por el SES 1/2

PEI 042/86. Relaciones del PVP con Cuba (Carlos Cotiño fue invitado para participar en las deliberaciones del 1º Congreso del PC Cubano en la Habana)

PEI 043/86. Relaciones del PCN en Río de Janeiro (Brasil) (Amplia PEI 033/86

Memo 03/86: Informe sobre visitas de Trabajo de la Dirección Gral. de Turismo a Cuba. (DGII) (1/2)

Gaceta de Servicios Nº 84/86 (1/3)

Boletín Informativo Nº 148/3E/85 (1/65)

Resumen de Prensa del 02/04/86 (1/4)

Parte de Telegrama Nº 128/86 FAU (adhiere a la "Asamblea extraordinaria de delegados" en el local ubicado en Enrique y Pereira (1/2)

" " " Nº 130/86 (amplia PI 123/86) FAU. (1/2)

" " " Nº 128/86 Ref al Nº cap. Enrique Ugarteche (falta en el sindicato de OSE) en Rivera 1/1

Solicitud de Antecedentes Nº 046/86 (1/2)

" " " Nº 045/86 (1/1)

T.I Nº 041/86 Adj Diarios Oficiales del 29/1 al 22/2 y 22/23 de fecha 6/7/10/11/12/14/17/19/3/86 1) Cuad 2) Bio

PEI Nº 46/86 - Avances del PC en la Argentina (1/2)

PEI Nº 47/86 - Buscan datos de Dr. Perdomo (Entrevistas en el Uruguay) (1/1)

PEI Nº 48/86 - Contrabando de armas en la frontera Argentino Brasil (1/1)

PEI Nº 179/86 - Adj PEI 09/86/BI5 - Actividades sospechosas en la finca sita en Calle Rocha 2510 y (1/3)

PEI Nº 186/86 - PEI 31/86/DEII - Ref. Liberación y ocupación de la planta de ANSO de C/Yerseley (1/3)

PEI Nº 190/86 Adj. PEI 28/86 D.E.II - Artículo publicado en diarios locales C. Liberal del 20/3/86 titulado "Explosión, fuego y muerte en Yerseley" (1/3)

PEI 189/86. Adj PEI 30/86 D.E.II - Paro total de actividades en distintos organismos públicos y privados (1/2)

PEI 185/86. Adj Memo 42/86 - Evento realizado en "Casa del Pueblo" en P.S el 25/3/86 donde "Rigoberto Fernández y (1/3)

PEI Nº 198/86 Ref: Federación Uruguaya de TAEKWONDO Clubes adheridos (Actividades

Pedido Nº 015/86 Ref: Inauguración de Sede Local del HLN(T) en Dpto Paysandú 1/1

DESTINO
Bio fráfico
Bio fráfico
Bio fráfico

SALIDAS

FECHA	RECIBE	FECHA	SE CONFECCIONO	DESTINO		REFERENCIA	ARCHIVO FECHA
020545ABR86	Sto Tomás	2/4/86					26-8-86
031100ABR86		2/4/86					3-7-86
030810ABR86	Sto Tomás	2/4/86	FOTOCOPIAS	Auxiliares			23-5-86
030945ABR86	Sto Tomás	2/4/86					29-5-86
031100ABR86	Sto Tomás	2/4/86					
030830ABR86	Sto Viz	3/4/86	FOTOCOPIAS	Auxiliares	030945ABR		31-5-86
041200ABR86	Sto Tomás	3/4/86	Memo (A) 164/86	S.S.F.F. A.A.			
021200ABR86	Sto Tomás	2/4/86	Fotocopias 86	D. Notarías			25/5/86
021545ABR86	Sto Tomás	2/4/86	FOTOCOPIAS	1) Sec. Auxiliares	Entrega Sgto Auxiliares	22/4/86 Oficio 091/86 (Cautela f. 23)	13-5-86
		2/4/86	FOTOCOPIAS	Sgto Diaz - Y/o Silvano		123 - 1322; 1526	13-5-86
031100ABR86		17/6/86	Fotocopias Ref. 90/86 - 90 f.	Auxiliares (Mecanografía) y Secretarias	030945ABR	1321 (3) Sto Tomás (Cautela (3) III (Arc.)	13-5-86
		3/4/86	FOTOCOPIAS			1294 - 1693	13-5-86
030810ABR86	Sto Tomás	3/4/86	FOTOCOPIAS	CEPINDA			13-5-86
030945ABR86	Sto Tomás						
031100ABR86		8/4/86	Fotocopias Ref. 32/86	Sgto Diaz. A-2	Auxiliares	1304 - 1330	13-5-86
031100ABR86	Sto Tomás	3/4/86				1329 - 1366	27/6/86
030830ABR86	Sto Viz						3-7-86
031100ABR86	Sto Tomás	8/4/86	Memo (4) nº 165/86	E-2			
041200ABR86	Sto Tomás	7/4/86	Memo (4) nº 166/86	E-2			
041215ABR86	Sto Tomás	4/4/86	FOTOCOPIAS	Aux. Ref. 2) Mecan. 3) III	1) Fotocopias Ref. 2) Sto Tomás 3) Sto Tomás	4/4/86 (D) III (Arc.)	18-4-86
041215ABR86	Sto Tomás					6/5/86 (D) III (Arc.)	23-4-86
041215ABR86	Sto Tomás					14/5/86 (D) III (Arc.)	23-4-86
041215ABR86	Sto Tomás	3/4/86	FOTOCOPIAS	Auxiliares	Ref. II - 031100 ABR86 Sta. Fabiola.		23-5-86
041215ABR86	Sto Tomás						23-5-86
041215ABR86	Sto Tomás						27-5-86
041215ABR86	Sto Tomás						7-5-86
041215ABR86	Sto Tomás						23

Nº	FECHA	Hora Sec.	Hora de ENT.	PROCEDENCIA	ASUNTO	PASA A / DESTINO
345	03 ABR. 1986	835		D.E.O.S	REF Nº 520-D-86 Ref: Partido del MCN "14 de Marzo" encontrado en la vía pública	
346	"	836			REF Nº 530-D-86 Ref: Manifiesto reparado en el local Nº 18 de ASCEEP-FES	
347	"	837			REF Nº 551-D-86 Ref: Seminario sobre "Elecciones Generales" del 8 al 11, 20 y 21 de MARZO en la Facultad de Derecho de la UBA	
348	"	838	1035		REF Nº 2021-T-86 Ref: Prohibición de la exportación de libros desde fuera del territorio nacional a EE.UU.	
	04 ABR. 1986	-		Dpto Judiciales E.Z. E.M.E. Secretaría SIFFAA Dpto. II/SIFFAA Dpto III/SIFFAA (Delegado de los Clases) RES SIFFAA Dpto II SIFFAA	(Carpeta de Prensa del 3/4/86 (1/10)	
833		833	1035		Solicitud de Antecedentes Nº 047/86 (1/1)	
745		745			Oficio 515/86 - Adj. Informes Parciales de Calificación y ficha de registro personal del May. Julio Orlando	
746		746	1145		R.I. 091/86 - Adj. Circular Nº 1 del CGE	
"	"	-			Circular Nº 07/86 - Normas para el cumplimiento de funciones del personal subalterno del SIFFAA (1/4)	
"	"	-	1210		R.I. 03/86 - Nota a 15/86 (cambio subteniente - Ha cesado el suplemento Nº 73) (1/3)	
"	"	-			Parte de Informe Nº 131/RS/86 Ref. Partido Comunista Uruguayo (1/5) nuestro país	
			930		REF Nº 049/86 Ref. Presencia del ciudadano Raimundo BARBOSA SILVEIRA en Bs.As.	
	05 ABR. 1986	-	1045	"La Hora" Pág. 3 del 5/4/83	Ref. a Militares que fueron destituidos por el Parlamento (1/1)	
"	"		1045	"Convicción" del 3/4/86 Pág 16	Ref. a Diversas asociaciones entre SSDD Uruguayos y Argentinos	
"	"		1045	"La Hora" del 3/4/86 Pág 16.	Ref. a Solicitud de extradición de Lavazza.	
"	"	-		Compañero (págs. 13/14/15/16) 3/4/86	Ref. a la Democratización de las FFAA (1/4)	
"	"	846		S R Y P.H. Opto. Judiciales	Oficio 34/86 (1/6 antecedentes) 1/1	
"	"	-			Resumen de Prensa del 04/4/86 (1/8)	
"	"	-			Parte de Informe 132/86 - Federación ONCAP propone la realización de un paro general (1/1)	
"	"	-			" " " 134/86 - Partido Nacional Acuerdo (1/2)	
"	"	-	1430		" " " 135/86 - Juan P. Ferreira y CPN tienen cortadas las relaciones (1/2)	
"	"	-		Dpto. III (Nuevo)	" " " 136/86 - Asamblea de la FAU - (Gran cantidad de discusiones, la relación de Principios y de Cada (1/52)	
"	"	-			" " " 137/86 - Ref. Inés Pata simpatizante de la FAU	
"	"	-			" " " 138/86 - Ref. Comentario de Tribuna Roja (MCN) ref. a 1 seis puntos (1/2)	
"	"	-			" " " 139/86 - Ref. a Margot Zipitría (Fue a escuela entrenamiento financiado por "Asistencia Libertaria" (1/6)	
"	"	-			" " " 140/86 - Ref. a José H. Bequer Izpurrazguirre - FAU - (manifiesta su deseo de la cárcel) (1/1)	
	07 ABR. 1986	-		Alternativa pág 3 (5/4/86)	Justicia argentina pide el "Informe Lanek" (1/1)	
"	"	-	1545	La Juventud pag 002 (6/4/86)	Ex. militar Barbara volará en la Vuelta Olla - Testimonio sobre los desaparecidos (1/1)	
"	"	-		Dpto. II/SIFFAA. D. E. III Dpto II/E.M.E. Liceo Militar "Gral Belgrano"	Publicaciones (adjunta 125) - Boletín informativo de la Asociación de Viudas, Padres y Familiares de Detenidos Desaparecidos por Razones Políticas (1/1)	
850		850	1500		REF Nº 031-D-86 S/ Aval (1/1)	
851		851			Pedidos de Antecedentes Nº 044 al 051/86 (1/1)	
804		804	1704		REF Nº 015-T-86 Ref: Negación validez rendir para un alumno del Instituto Superior del Profesorado "Dr. Joaquín V. González"	

SAÍDA

RECEBE	FECHA	SE CONFECCIONO	DESTINO	REFERENCIA	ARCH FECHA
Sidney	11/4/86	Parecer nº	Analista	11/4/86 Sdo. Vital	23-5-86
140220 ABR — Sdo. Xxx					23-5-86
07140 ABR — Silvio Fontanezi					23-5-86
41040 MBA86 Sdo. Batista	8/4/86	Memorando nº 168/86 (Esta secreta) E-2			23-5-86
	8/4/86	Parecer nº 167/86			
1) 241230 ABR Sdo Cedrazani					
2) 07.14.86 Hoje					
41200 ABR86 Carlos Sdo Flavio					
—	08/4/86	Memo nº 120/86	Delegado da Gl Clube Hildebrando — Jr. Cardoso.		
07090 ABR86 — Sdo. Torres	9/4/86	PGE 39/86 Fotocopia (1) Memo. 1º vice-pres. (1) Anual 2) opto II (PGE) 3) opto III (PGE) 4) opto II (PGE)		15/4/86 Sdo. Cedrazani	27-5-86
071140 ABR86 — Sdo Fontanezi	7/4/86	Fotocopia	Sub Diretor / Esec.		8-4-86
05045 ABR — Delegado 1º Distrito Jacuí					
05045 ABR — Klever Sdo Melo					
07730 ABR86 — Sdo. Carlos Fontanezi					7-5-86
08115020086 — Sdo. Carlos Fontanezi					
07045 ABR86 Sidio NIB	7/4/86	Memo(1) nº 169/86	SRPJ		21/5/87
26500 MA 86 Sdo Fontanezi					23-4-86
07145 ABR86 Sdo Fontanezi					2-6-88
26500 MA 86 Sdo Fontanezi					2-6-88
07145 ABR86 Sdo Fontanezi	8/4/86	Sdo Pega Xerox Sdo Torres	Opto III (PGE)		23-5-86
26500 MA 86 Sdo Fontanezi	7/4/86	Fotocopia			23-5-86
08150 MA 86 Sdo Fontanezi	8/4/86	PEC 032/86	A-2 — Opto III (PGE)		23-5-86
	7/4/86	Fotocopia	Sdo Nilo — Opto III (PGE)		27-5-86
	8/4/86	Memo 037/86	A-2 (Sra Lucia) — Opto III (PGE)		23-5-86
	7/4/86	Fotocopia	Sdo. Nilo — Opto III (PGE)		23-5-86
	8/4/86	PEC 36/86	A-2 (Sra Lucia) — Opto III (PGE)		23-5-86
	7/4/86	Fotocopia	Sdo. Nilo — Opto III (PGE)		23-5-86
	8/4/86	PEC 32/86	A-2 (Sra Lucia) — Opto III (PGE)		23-5-86
	7/4/86	Fotocopia	Sdo. Nilo — Opto III (PGE)		23-5-86
	8/4/86	PEC 031/86	A-2 (Sra Lucia) — Opto III (PGE)		23-5-86
	7/4/86	Fotocopia	Sdo. Nilo — Opto III (PGE)		23-5-86
1) 08240 ABR Sdo Fontanezi					
2) 08240 MA Sdo Fontanezi					
07140 ABR86 — Sdo. Melo	02/5/86	Fotocopia	Bco Mafra		31-5-86
071100 ABR — Sdo. Fontanezi	07/4/86	Fotocopia	Qualidade	07 1010 ABR86 Sdo. Fontanezi	
07145 ABR — Sdo Ramos	8/4/86	Memo nº 170/86	DE III	15/4/86 Encaminho Saída.	14-6-86
08240 ABR — Sdo Ramos	8/4/86	Memo nº 174/86	E-2	15/4/86 Encaminho dos Docs. ao Opto III (PGE)	16-4-86
08240 ABR2 — Sdo Cunha	07/4/86	Fotocopia	Qualidade	07 1010 ABR86 Sdo. Fontanezi	23-4-86
				1330 - 1384	

Nº	FECHA	ENT. SEC.	HORA de ENT.	PROCESENER
[illegible]	07 ABR. 1986	807		D-2 BH DE IV
[illegible]	" "	808		D-2 BH DE IV
86001379	" "	809	1245	D-2 BH DE III
86001380	" "	803		
86001381	" "	804		Dpto IV BHE
86001382	" "	805		
86001383	" "	-	1804	Subsecretaría de la Armada
86001384	08 ABR. 1986	-		Dpto I II SSIFFAA
86001385	" "	847		Direc. Gral. de Estadísticas y Censos
86001386	" "	-	0900	R e I.
86001387	" "	-		Dpto. Ocualistas
86001388	" "	832		I. B. H.
86001389	" "	-		Las Bases pag 3 (06/4/86)
86001390	" "	-		Las Bases pag 4 y 5 (6/4/86)
86001391	" "	-		Las Bases pag 4 (6/4/86
86001392	" "	-	1100	Las Bases pag 6 (6/4/86)
86001393	" "	-		Las Bases pag 10 (6/4/86)
86001394	" "	-		Dpto. III (Anexo)
86001395	" "	-		La Juventud. pag 8 (6/4/86)
86001396	" "	-		La Juventud. pag 8 (6/4/86)
86001397	" "	-	1245	
86001398	" "	856		Dpto. IV (Anexo)
86001399	" "	854	0800	D. N. BHE
86001400	" "	855		Dpto IV BHE
86001401	" "	852		Dpto IV BHE
86001402	" "	867		D. H 1ra Inst 1º Turno
86001403	" "	868	1030	
86001404	" "	860		I. H 1ra Inst 2º Turno
86001405	" "	861		
86001406	09 ABR. 1986	-		Dpto. II SIFFAA
86001407	" "	-	0845	Dpto. Ocualistas
86001408	" "	-		

ASUNTO

PEI (I) Nº 056/86 Ref: Jornada de Defensa de los DD HH realizado el 4 y 16 de MAR en [illegible] (Capital) 2)
PEI (I) Nº 058/86 Ref: Acto público para cerrar la calle Estados Unidos en Montevideo "Rue Colombus" 1/2
PEI (I) Nº 059/86 Ref: Charla en Filiales de Brigada Aérea "José Pedro Fuentes" que pretende ser vicalogo 1/2
PEI (I) Nº 194 BE/86 Adj Formulario Nº 1/86 Quiz I Nº 3 Ref: Act "Tribunal Militar": Fiz relación 1/3
PEI (I) Nº 195 BE/86 Adj Formulario Nº 3/86 Quiz I 7 Ref Asunto "Tribunal Militar": "Contravencion es un delito" 1/3
PEI (I) Nº 196/86/86 Adj Pase 043/3/C1/50/86 Cg expte Ref Asamblea de Fuerza Aerea y Adm. de [illegible] 1/5
TI Nº 045 W/86 Ref: Publicacion Circular Nº 4/86 sobre detalle estadistico ejercicio concurso 1/3
TI Nº 046/86 Adj Diario Oficial Nos 22141 al 22126 de fecha 20/21/31/MAR/86
Comunicado de Prensa del 4/4/86 - (Marcas el Contrabando) 1/4
Parte de Defensa 141/86 - FAU (Reunion del Federal en el Local de la Calle [illegible]) 1/3
Resumen de Prensa del 07/4/86 (1/11)
Seminarios del Centro de Alumnos - Profundo y Preciso de muchos temarios a cerca del Hist mundial 1/6
los Defensores Piden ingreso al Frente Amplio (1/1)
El Juez Barros pide la extradicion de cinco reclusos amenazados (1/2)
Tres Casos de Hanto - Los desaparecidos También Cumplen años (1/1)
Vivienda para el preso y disexo Cada (1/1)
P. Vaccaro Desacuerdos internos (1/1)
Parte de Defensa 142/86 - Ref: a Jefe Polo Bravo (1/1) Cumplio Pi 134)
Inauguraron Bar "Mayo de los Sentidos" de Mar. 96 de Canto Nueva Sede en Colon) 1/1
Parte representante de ANEP a Europa (Abre de Viajes uruguayos hacia Suecia) 1/1
Parte de Defensa 143/86 (Adj Publicaciones de la Revista Prensa Suiza P. Nº 1/PEI 3/86) 1/20
Pase Secret Nº 31/86 del Ministerio de Ex-Rep y Culto que negociaron el registro del Nº del 20/MAR 1/2
PEI (I) Nº 203 BE/86 Adj Pase 1/86 del Cuartel Sol de E Ref posible viaje a CANADA de Ex Presidente 1/2
PEI Nº 062/86 Ref: Acto en Plaza Libertad de C CAOY por 15 años del Hist 26 de Marzo el 20/MAR 1/1
Semanario de Informaciones Diario Cerrado entre 19/MAR, 1º/ABR 1/37 1/2
OI Nº 44/86 Ref: Dejan sin efecto captura de Normelio RODRIGUEZ DE ARAGON 1/1
OI Nº 45/86 Ref: Dejan sin efecto captura de Luis Aug. SORIANO BERRADI 1/1
OI Nº 46/86 Ref: Dejan sin efecto captura de Julio Cesar OSUNA CORREA 1/1
OI Nº 62/86 Ref: Dejan sin efecto captura de Felix MATEDANA BENTIN 1/1
Memorandum Nº 004/86 - Actividades de CUBA en Americas (1/20)
P.I. 025/86 (M. Asamblea a realizarse por la Coordinadora de Estudiantes de la Universidad del Uruguay 1/1
Resumen de Prensa del 08/4/86 (1/12)

PASA

DESTINO

1) Asesor 2) Asesor
Asesor
Biografico
Biografico
1) Jefe de Estado E. Turno
Biografico y Asesor
Cent. Desafo
Archivo y Cust
Biografico y Asesor
Biografico y Asesor
Biografico
Biografico
Biog. y Asesor
Biografico
Biografico
Biografico
Biografico
Comando
Biografico

E: RECIBE	FECHA	SALIDA – SE CONFECCIONO	DESTINO	REFERENCIA	ARCHIVO FECHA
1 08L430AB86 Sto Viera - Sdo Nieto					25/5/87
08L40ABR Sdo Vieill.	7/4/86	Fotocopia	Rest Sto Viera; Rest Sto Viera; Rest Sto Viera; Analista	08L530ABR86 → 19/4/86 Fuencarral	13-5-86
08L50AB1086 → Sto Fontanego					13-5-86
08 0345 ABR86 Sto Pascual					13-5-86
1) 08L40AB86 Sto Fontanego 2) 08L40AB86 Sto Fontanego					23-4-86
08L40AB86 Sto Fontanego	8/4/86	PEI Nº 038/86 Fotocopia	A-2 Sgto M.C. - Dpto III (POE)	08L200AB86 → 19/4/86 Fuencarral (Sgto III (POE))	27-5-86
08L50AB1086 → Sto Fontanego					29-5-86
1) 08 0330 AB2 Sto Fontanego 2) 08 0330 AB2 Sto Fontanego					
08L50AB1086 Sto Fontanego	8/4/86	Copia	Sgto M.C.		29-7-86
08 L100 AB86 Sgto M.C.					9-4-86
08L00 AB86 Sgto M.C.					9-4-86
1) 08L50AB1086 → Sto Fontanego 2) 05L50LAN86 → Sto Fontanego	Bud para información 3/6/87 / 8/4/86	Sto Torres PEI 042/86 Fotocopia			7-5-86
170840ABR Sto Fontanego	8/4/86	Fotocopia	Sgto M.C. - Dpto III (POE)	08L200AB1086 Sdo Fontanego 1367 15/4/86 Fuencarral (Sgto III (POE))	2-6-88
08L50 AB1086 Sto Fontanego	9/4/86	Copia	Sgto M.C.		6-6-86
08L100AB1086 Sdo Vieill.	17/4/86	PEI Nº 048/86	Ayudante Sgto III (SUCESO) Ver cuaderno adicto 16/4/86 (Fuencarral Sgto III PEI)		23-5-86
04 1300 AB2 Sto Torres	8/4/86		Ayudante → 05 05 30 AB 086 → 1) Sto Fontanego 2) Sto Pascual		23-5-86
1100120 AB1086 Sto Fontanego	8/4/86		Ayudante → 08 L40 AB → Salvo	Duplicado 17/4/86 Fuencarral Sgto III PEI 1) Sto Fontanego 2) Sto Pascual 3) Sto Pascual	23-5-86
08L50AB1086 Sto Fontanego	8/4/86			1) Sdo Fontanego 2) Sto Pascual 3) Sto Pascual 4/4/86 (Fuencarral Sgto III PEI)	23-5-86
08L30 AB1086 Sto Torres					24-6-86
17 1420 AB1086 Sto Vieill.	9/4/86	Fotocopias	Ayudante Sgto III (POE)	1) Sto Fontanego 2) Sto Pascual (Sgto III) Sdo Fontanego	26-4-86
05 0830 AB2 Sto Cadiñanos	9/4/86	Fotocopia	Sgto M.C.		26-4-86
09 1300 AB1086 Sto Torres					26-4-86
					23-5-86
					8-7-86
					29-7-86

Nº	Fecha	Hora Sec.	Hora de ENT.	PROCEDENCIA	DESTINO	ASUNTO
860/1409	09 ABR. 1986	875		E. 2		Solicitud de Antecedentes Nº 049/B/SM/86 (1/1)
860/1410	" "	872		D. 2		" " Nº 06/86 (1/1)
860/1411	" "	871		Policía Caminera		Oficio Nº 1130/86 (Sol. Ant.) (1/2)
860/1412	" "	—				Parte de Defensa 144/86 - UNTMRA - Asamblea movilización en apoyo de todo el pliego con extracciones (1/5)
860/1413	" "	—	1000			" " " 147/86 - Concentración apoyo a Vicarayos (explanada de la Unión y marcha a la embajada de EE.UU.) (1/4)
860/1414	" "	—				" " " 148/86 - Asamblea por Verdad y Justicia a realizarse el 12 y 13/ABR/86 (1/2)
860/1415	" "	—				" " " 149/86 - Movilizaciones Sindicales (1/1)
860/1416	" "	—				" " " 146/86 - Cursos Sindicales en Cuba (Escuela Sindical "Lázaro Peña") 1/1
860/1417	" "	—				" " " 145/86 - Ratificación de la nueva dirección electa en el VI Congreso Nal. de la UNTMRA (1/5)
860/1418	" "	882		Secretaría / SIFF. DD.		T.I. Nº 096/86 - Ndg. B.M.D.N. Nº 8293
860/1419	" "	—	1205	Dpto. Sumarios		Resumen de Prensa del 09/4/86 (1/6)
860/1420	" "	873	1640	E. 1 / 6 y F. A		PEE Nº 001/86 Ref. Sr. Rodrigo Daniel FERREIRA RAMOS SALTRITTO detenido por Ingresar (1/1)
860/1421	" "	877		Dpto. III / B y E		PEE Nº 209/BE/86 Ndg. P.P.I. Nº 033 D.2/86 D.E. III del 08/ABR/86 1/12 1) 1º Brig.
860/1422	" "	878		Dpto. III / B y E		PEE Nº 210/BE/86 Ndg. Memo 068/BE/86 E.2 Ref. Activo de la Agrupación Angelo DAVIS del PCU 1/2 2) Sección
860/1423	" "	—	1700	Secretario / SIFF. DD.		Orden del SIFF. DD. Nº 15/86
860/1424	" "	—	1845	Nº D. N.		Resolución Nº 6413 7 6414 0 del B.M.D.N. Nº 8293 Ref. BASE de D.N. (C6) Fdo. BURONE - No DISPONIBLE 1/1
860/1425	10 ABR. 1986	—	0905	Direc. Nal. de Migración		Relación de Ciudadanos Cubanos radicados en nuestro país (1/139) 1) Varios
860/1426	" "	—	—			" " " Búlgaros " " " " (1/4)
860/1427	" "	—				" " " Checoeslovacos " " " " (1/19)
860/1428	" "	—				" " " Polacos (Polonia) " " " " (1/12)
860/1429	" "	—				" " " de la República Democrática Alemana (R.D.A.) que se pasaron a nuestro país (1/15)
860/1430	" "	—	0905			" " " de Rumania que se pasaron a nuestro país (1/2)
860/1431	" "	—		Direc. Nal. de Migración		" " " Chinos (China) " " " " (1/14) 1) Varios
860/1432	" "	—				" " " Soviéticos (URSS) " " " " (1/16)
860/1433	" "	—				" " " Yugoslavos (Yugoslavia) " " " " (1/20) 2) Archivo
860/1434	" "	—				" " " Húngaros (HUNGRIA) " " " " (1/13)
860/1435	" "	—				Nominas de Participantes de las Embajadas de Países Socialistas en nuestro país (1/12)
860/1436	" "	89.6 97138	1040	C.G.E. (Secretaría) SIFFDD		Ordenes Nos. 8624/25 y Comunicación Nº 5
860/1437	" "	—		C.G.E.		Resolución Nº 64123 (Baja del Militar Rubén Ramírez) C.G.E. 8624/60/4/86 (1/1) 2do. Jefe y Cpos.
860/1438	" "	—	1400	Delegado de los Ministerios		T.I. Nº 041/86 - Nº Nota 01/86 del Dpto. Biblioteca "Juan Bellido" sobre canje de libros "Nuestro Clamor" Jefe
860/1439	" "	—		Dpto. III / SIFFDD		T.I. Nº 042/86 Ndg. Datos de Escuela Nros. 22127 al 22128 1/1 1) Sect. 2)
860/1440	" "	8705	1630	S.S.		Of. Nº 009/E-1/86 (1/1) Jefe

A			S A L I D A						ARC
FECHA	RECIBE	FECHA	SE CONFECCIONO	DESTINO		REFERENCIA		FECHA	
31.005 ABR 86	Dpto. N.º 2	10/4/86	Yema (A) Nº 172/86	C-2					
		10/4/86	Yema (A) Nº 173/86	A-2					
		10/4/86	Yema (A) Nº 174/86	Policía Camionera					
10/100 ABR 86	Sdo. Nieto							13-5-86	
								13-5-86	
								13-5-86	
		9/4/86	Fotocopia	Sgto. 2º				23-5-86	
18183003	Sdo. Nieto			Dpto. III (ROE)				29-7-86	
100830 MAR 86	Sgto. Aldabide	18/4/86	P.I. 05.1/86	I-2/0-2/0 C-I		15/4/86 Se realiza los actos fpto. III (ROE)		27-5-86	
		24/4/86	T.I. 144/86	Pob II/SIPPAS					
10 11000 ABR 86	Sdo. Nieto								
		9/4/86	Fotocopia	III y 19 Destacados				9-5-86	
14 800 10 C	Sdo. Morales	18/4/86							
21.1030 ABR 86	Montenegro	21/4/86	Fotocopia	computadora bpic cancelada	10 1100 ABR 86			13-5-86	
		Dpto. C.						27/5/86	
OP/215 ABR	Sdo.	10/4/86	Fotocopia			21/4/86 T.I. 225/86		2/9/86	
10104 SABA	Sdo. Nieto.								
								10-6-86	
								10-6-86	
								10-6-86	
								10-6-86	
10 1000 MBA 86	Sgto 1º							10-6-86	
								10-6-86	
								10-6-86	
								10-6-86	
								10-6-86	
								10-6-86	
10 1010 ABA	Sdo. Nieto + Archivado	en Biblioteca el 11/4/86							
10 904 SABA	Sdo. Nieto.								
10 4504 ABR	Sdo. [illegible]	14/4/86	T.C. Nº 124/86	Delegado de los Clubes Habilitados					
25 10000 ABR 86	Sgto. [illegible]								
10 1650 ADR	Cbo. Narvaez	14/4/86	Permiso Nº 175/86					28-4-86	

Nº	FECHA	Hs. Ent.	Hs. Sal.	PROCEDENCIA	ASUNTO	PASS DESTINO
860/1441	10 ABR. 1986	-	-		Oficio Nº 206/82 (Dpto Hco-Sec 5ª) (1) de Delia Graciela ORTEGA A 4º 1/3	
860/1442	"	"	"		Oficio Nº 218/82 (Dpto Hco-Sec 5ª) (1) de Hecta Raul DIAZ ARTIGAS 1/3	
860/1443	"	"	"		Oficio Nº 220/82 (Dpto Hco-Sec 5ª) (1) de Hernán Ubaldo CORONEL MONTENEGRO 1/3	
860/1444	"	"	"		Oficio Nº 224/82 (Dpto Hco-Sec 5ª) (1) de Julio Cesar APARICIO G 1/4	
860/1445	"	"	"		Oficio Nº 230/82 (Dpto Hco-Sec 5ª) (1) de José Adan JAVIER SOSA 1/3	
860/1446	"	"	"		Oficio Nº 214/82 (Dpto Hco-Sec 5ª) (1) de Hilda Graciela MALLARINI 1/2	
860/1447	"	"	"		Oficio Nº 215/82 (Dpto Hco-Sec 5ª) (1) de Leopoldo CARBALLO RODRIGUEZ 1/3	
860/1448	"	"	"		Oficio Nº 218/82 (Dpto Hco-Sec 5ª) (1) de Hector NOGUEIRA GALLONE 1/4	
860/1449	"	"	"		Oficio Nº 9/82 (Dpto Hco-Sec 4ª) (1) de Julio Cesar UDOLO CASTRO 1/3	
860/1450	"	"	"		Oficio Nº 12/82 (Dpto Hco-Sec 4ª) (1) de Lorenzo Fabio CESCHI GILLESPIE 1/3	
860/1451	"	"	"		Oficio Nº 24/82 (Dpto Hco-Sec 4ª) (1) de Jorge Graciela CHEVESTE FERNANDEZ 1/3	
860/1452	"	"	"		Oficio Nº 28/82 (Dpto Hco-Sec 4ª) (1) de Hecta Hilda Nelsa VIEITES FERRANDO 1/2	
860/1453	"	"	"		Oficio Nº 34/82 (Dpto Hco-Sec 4ª) (1) de Carlos Alberto MALCUORI TANCREDI 1/2	
860/1454	"	"	"		Oficio Nº 41/82 (Dpto Hco-Sec 4ª) (1) de Carlos Mario CERRINO CABRERA 1/2	
860/1455	"	"	"		Oficio Nº 84/82 (Dpto Hco-Sec 4ª) (1) de Mario Del Rosario NUÑEZ MACIEL 1/2	
860/1456	"	"	"		Oficio Nº 86/82 (Dpto Hco-Sec 4ª) (1) de Federico Alejandro STACKER REYED 1/2	
860/1457	"	"	"		Oficio Nº 89/82 (Dpto Hco-Sec 4ª) (1) de Alvaro Blanco BARCELO PEIRANO 1/3	
860/1458	"	"	"		Oficio Nº 247/82 (Dpto Hco-Sec 5ª) (1) de Ana Rosa CANEIRO GALLO 1/3	
860/1459	"	"	"		Oficio Nº 4/82 (Dpto Hco-Sec 5ª) (1) de Humberto Segio PIREZ FRESIA 1/4	
860/1460	"	"	"		Oficio Nº 28/82 (Dpto Hco-Sec 5ª) (1) de Jose Mario MENDUATE CABRERA 1/3	
860/1461	"	"	"		Oficio Nº 31/82 (Dpto Hco-Sec 5ª) (1) de Juan Antonio CASAL SANES 1/3	
860/1462	"	"	"		Oficio Nº 34/82 (Dpto Hco-Sec 5ª) (1) de Maria de los Angeles PACHECO VERA 1/3	
860/1463	"	"	"		Oficio Nº 38/82 (Dpto Hco-Sec 5ª) (1) de Jesus Alberto PELLEJERO ALEMAN 1/4	
860/1464	"	"	"		Oficio Nº 44/82 (Dpto Hco-Sec 5ª) (1) de Elizabeth ADO ELIZEIRE CASOLLA 1/3	
860/1465	"	"	"		Oficio Nº 65/82 (Dpto Hco-Sec 5ª) (1) de Jorge Horacio RODRIGUEZ DE CASTRO 1/4	
860/1466	"	"	-	1830	Recordo del 10 Aniversario Pase al Foro de Militares Voluntariamente en Retiro (1/1)	3 x
860/1467	"	"	-	1834	Radio de Enlace Nº 15/82 Ref. "Base Sur" Ex. relevo de buen nivel en el P.C.R. (1/1)	Coop
860/1468	"	"	-		Radio de Enlace Nº 15/82 Ref. Reunión en Base de Rocha y Melo para el XI Nº (1/2)	
860/1469	11 ABR. 1986	"	-	0750	Revista "Zeta" Nº 4 / Abr. 86 - (pág 5) "Informe Lunes" sobre las actividades del Inspector Mayor Hugo Campos Hermida "Un Hombre Honrado Muere" (1/1)	3 x
860/1470	"	"	-		Revista "Zeta" Nº 4 / Abr. 86 (pág 12 y 13) Reforma de la Ley Orgánica - El anteproyecto Tema editorial (1/2)	3 x
860/1471	"	"	306	0900	E.2 Solicitud de Antecedentes Nº 051/0541/86 (1/1)	Antecedentes
860/1472	"	"	-	0945	D.N.I.C. Dilig. Nº 198/86 Ref. a Osvaldo Roveramo y Marcelo Carmin (1/2)	Biografías

D: — S A L I D A —

FECHA	RECIBE	FECHA	SE CONFECCIONO	DESTINO	REFERENCIA	ARC FECHA
11 A 20 ABR 86	[illegible]					23-4-86
11 1000 ABR 86	Sdo. Melo.	11/4/86	Rotocopia	11 1350 ABR 11 1800 ABR 1) [illegible] 2) [illegible] 3) SOMRE		
29 1050 MAR	Sdo. O'Neill	10/4/86	Rotocopia	[illegible] 2) III (POE)		19-6-86
21 1030 ABR	[illegible]	11/4/86	PEI Nº 042/86	DUPI 3) SOMRE - Sr. Jefe Opto	1) [illegible] 101900 ABR 2) [illegible] 101900 A12	14/4/86 - Devuelto Opto. II (POE) 14/4/86 Devuelto al PEI 42/86 por el Opto. III (Decreto) y III (POE) 13-5-86
11 1000 ABR 86	Sdo. Melo.	11/4/86	Copia	Biografico 11 1020 ABR [illegible]		13-5-86
11 0900 ABR 86	Sdo. Niz	14/11/86	Fecha Nº 176/86	E-2		
11 1020 ABR	[illegible]					28-4-86

Nº	FECHA	Ref. Sec.	Hoja de Ent.	PROCEDENCIA	ASUNTO	PASE A / DESTINO
[illegible]	1 ABR. 1986	-			Ejemplar de la Hoja Bolivariana 1/1	
[illegible]	-	-			Parte de Informe Nº 154/RE/86 Ref: Mensaje PERUANOS (U.S.) Participante de la Hoja	
[illegible]	-	-	1330	Ref/SIPRES	Parte de Informe Nº 155/RE/86 Ref: 8vo Congreso de la Juventud Comunista 1/1	Biogr
[illegible]	-	-			Parte de Informe Nº 156/RE/86 Ref: Aniversario de Actividades del P.C.U. y U.S.C. 1/2	
[illegible]	-	-			Parte de Informe Nº 157/RE/86 Ref: Comité de Base "Eduardo ALEIER" 1/1	
[illegible]	" "	-	1600	Dpto I - BUSQUEDA	Recorte del 20/ABR/86 Pag 10 Ref: Declaraciones del Ex-Tupamaro: Raul BIDEGAIN 1/1	Biogr
[illegible]	" -	909		Div. Inte. Invest PNN	PEI Nº 2/86 Ref: Asamblea del PIT-CNT con participación del SUANP 1/1	Biogr
[illegible]	- -	888	1100	D.E.S	PEI Nº 63/A-2/86 Ref: Ocupación en Sucursal del Bco. Comercio Banco Schnek 1/1	
[illegible]	- -	890			PEI Nº 64/A-2/86 Ref: Sr. Te José MARTINEZ Viajará a Cuba - Nicaragua 1/1	
[illegible]	- -	887		Dpto II/SIDE	PEI Nº 213/BE/86 Adj PEI 033/A-2/86 DEII Ref: Subsidio "ACCION" titulado: Para este el 26,5% del presupuesto Sugerido 1/6	
[illegible]	- -	888	1734		PEI Nº 214/BE/86 Adj PEI Nº 064/86 DEII Ref: De conformidad con el principio de la creación de Hacendado 1/2	
[illegible]	- -	-	1800	Dpto Analistas	Recortes de Prensa del 11/ABR/86 1/6	Biogr
[illegible]	12 ABR. 1986	-	1035	Dpto V/SIPRES - LA HOY	Recorte del 12/ABR/86 Pag 4 Ref: Comienza hoy en BS AS el Foro Latinoamericano de Defensa 1/1	Biogr
[illegible]	" "	-		Dpto V/SIPRES - LA HOY	Recorte del 12/ABR/86 Pag 5 Ref: Decima sesión hoy asamblea de DD HH 1/1	Biogr
[illegible]	14 ABR. 1986	-	1800	La Juventud pag 2 (13/4/86)	Jerarquía en Foro de Militares en BS AS. Debate sobre el papel de las FFAA en el Continente (1/1)	Biogr
[illegible]	" "	-		Las Bases pag 06 (13/4/86)	Caso Radio Juventud Barrelier - declara Barbato Pla en BS AS. (1/1)	
[illegible]	" "	-		La Hora. pag 04 (14/4/86)	Continua Foro de Defensa - Militares cuyas organizaciones en BS AS se realizará Calendario de Actividades para el 1º de Mayo (1/1)	
[illegible]	" "	-		Dpto. I/SIFFAA	Ref. a Conceptos vertidos por Carlos Cordiño ante el Consejo Gral. del Departamento Ejecutivo del PIT (1/3)	Sto. 1º Juan
[illegible]	" "	-	0830	Dpto. I/SIFFAA	PEI 43/86 - Ref. a Reportaje aparecido en Asamblea del 11/4/86 del MLN (T) a José A. Mujica Cordano por Canal 5 (Sonora) 1/1	Biográfico
[illegible]	" "	-	0835	Dpto. IV/SIFFAA	I.D. 050/86 - Ref. Diario Oficial Nos 22130 y 22131 de fecha 4 y 7/4/86 1) Canal 2) B	
[illegible]	" "	-	2015	La Democracia pag 15 (11/04/86)	Junta Dptal. de Flores denuncia que Tte Gral. Medina visitó a la Ciudad en calidad oficial para particulares Compromisos (1/1)	Carteles
[illegible]	" "	-		La Hora. pag 7 (14/4/86)	" " " envió NOTA al M.D.N. ref. al Tte Gral. Medina (1/1)	
[illegible]	" "	-	1125	Dpto. III (Nuevo)	Parte de Informes 159/86 (PI 123/86) Actividades en la fuerza de Bunqueo y el Tte Gral Medina (1/3)	Biográfico
[illegible]	" "	-	1730	Dpto. Analistas	Reunión de Prensa del 12/4/86 (1/5)	Biográfico
[illegible]	" "	-			" " " del 14/4/86 (1/7)	
[illegible]	" "	-	1800	Dpto D - LA DEMOCRACIA	Recorte del 11/ABR/86 Pag 11 Ref: "El caso Elena Quinteros ante Uruguay" 1/1	Biogr
[illegible]	" "	-		LA DEMOCRACIA	Recorte del 11/ABR/86 Pag 11 Ref: "Discusión interna: Tupamaros el Frente" 1/1	Biográfico
[illegible]	" "	-	1000	Dpto I - BUSQUEDA	Recorte del 10/4/86 Pag 15 Ref: Homenaje a Wilson Ferreira Aldunate 1/1	
[illegible]	-	-		BUSQUEDA	Recorte del 10/4/86 Pag 13 Ref: MLN se apresta a gestionar ingreso del F.A. y P.D.C. Ninguno de los 3 1/1	
[illegible]	" "	911	1800	D.E.S.	PEI Nº 206/A-2/86 Ref: Carlos HERRERA Ramos, Miembro activo del PCU y Parte Informativo sobre Grupos de	
[illegible]	" -	913		D.E.S.	PEI Nº 67/A-2/86 Ref: Atentado del P.C.U. Detalles y Hechos ocurridos en la Ciudad 1/5	Biog
[illegible]	- -	912		D.E.S.	PEI Nº 75/A-2/86 Ref: Caso elaborador del MLN y panfleto entregado por Gustavo PARLAS 2 1) Calle	
[illegible]	- -	910		Dpto D/BE	PEI Nº 219/BE/86 Adj PEI 06/86 GDS. Ref: Reportaje SENDIC, primo de Raul SENDIC entregado 1) Biogr	

ENTRADA		SALIDA				REFERENCIA	ARCHIVO
FECHA	RECIBE	FECHA	SE CONFECCIONO	DESTINO			FECHA
12030AQ82		14/4/86	FOTOCOPIA	III (PAE)	11180ASR	Devuelto el 15/4/86 (Dpto III (PAE))	13-5-86
12030AQ82		14/4/86	FOTOCOPIA	Solicitud Re-Inventario	—		13-4-86
12030AQ82		14/4/86	FOTOCOPIA	Archivado			13-5-86
14080AB82	Sto Rosario	24/4/86	FOTOCOPIA	Archivado	11180ASR	8602 SD	7-5-86
1) 11600AQ82	Sto Montenegro	11/4/86	FOTOCOPIA	Archivado	14102QABR		19-5-86
2) 11610ABR					11180ASR		19-5-86
12030AQ82							19-5-86
(2) 23033QAN86							21/5/87
14080ABR	Sto Rosario						
12084QAQ82	Sto Montenegro	21/4/86	FOTOCOPIA	Archivado	—	—	16-4-86
14080AN82 86							
Entregado por Cbo	Rosario						16-4-86
11105ABR	Sto Montenegro	14/4/86	FOTOCOPIA	Solicitado por Re Inventario (1) Archivado II (PAE) - III (Archivo)		(1) 13/4/86 (solicitado por Dpto III (PAE)) (2) Sol. Archivo 6/5/86 (D) III (PAE)	27-5-86
1) 14102QABR 86							
2) 03,000 AB.R							7-5-86
21120QABR86	Sto Montenegro	15/4/86 21/4/86	Foto - Computadora exc. FOTOCOPIA r.c. 172/86 (Dpto III)	Dpto III (PAE) Archivado	21/7600SR 19530AQ82	21/4/86 Devuelto Dpto III (PAE) 300 21/4/86 - r.c. 229/86.	29-7-86
(2) 14180QAQ82	Sto Rosario						19-5-86
27083QAQ86	Sto Melo						4/6/87
14180QAQ82	Sto Rosario	14/4/86	FOTOCOPIA	Archivado	—	—	7-5-86
14180QAQ82		14/4/86	FOTOCOPIA				19-5-86
11600AQ82	Sto Montenegro			Solicitud Re Inventario			27-5-86
14180QAQ82	Sto Rosario	14/4/86	FOTOCOPIA	Archivado	19530AQ82	14/4/86 (devuelto Dpto III (PAE)) 3) Sto Montenegro	27-5-86
14180QAQ82		18/4/86	Hecho por (2) 14/4/86 r.c. Nº 043/86		14180QAQ82		31-5-86
16102QABR	Sto Montenegro						19-5-86
							27-5-86
							27-5-86

Nº	FECHO	Dpto Entrada	Hora de Entr.	PROCEDENCIA	DESTINO	ASUNTO
860/1514	15 ABR. 1986	-	1745	Dpto II SIFFAA		Memo nº 006/86 Rel. Intervención en el área Egipcio-Israelí, Mexico y Costa Rica (1/4)
860/1515	" "	-	1800	Sec Inteligencia		Sumi del Periodo 21/MAR al 11/ABR/86 1/65
860/1516	" "	818	1823	SIDE		TIN° 108/86 Adj. O.M.O.N° 8285/8298 Reservado 2384/95
860/1517	15 ABR. 1986	947	0740	M.O.N. J.C.S.		Exp. 86-02-5248 - Solicita Aut. de Rubén Blanco Candioti (Remate taller) (1/6)
860/1518	" "	-				Parte de Informaciones 166/86 - Tribunal Federal - Gutiérrez Ruiz - Michelini (1/2)
860/1519	" "					N° 165/86 - Aprehensión OTE sorprendido grafiteando en el acto de los FAU (realizaron el 30/ABR/86 (1/1)
860/1520	" "					N° 164/86 - FAU, atentado "Consulado" a "Cabeza" (de Pilsen) en la muerte de tres Pato y otras declaraciones que efectúa en (1/1)
860/1521	" "					N° 162/86 - Acto de Acción Democrática Oriental (1/4)
860/1522	" "					N° 167/86 - Incidente Partido Del - Alan García (Embajador Peruano) 1/1
860/1523	" "					N° 168/86 - Transmisión del discurso de Alan García (1/1)
860/1524	" "					N° 161/86 - Carlos Julio Pereyra el considera Diputado de W.F.A. para las elecciones de 1989 (1/1)
860/1525	" "					N° 163/86 - Secretaria de W.F.N. fueron detenidas Laura Echeverría y Carolina Nuñez en casa ACNUR (1/2)
860/1526	" "					N° 160/86 - Dos Psicólogas (en la lista del Min. de Salud venezolano y Cubanas) 1/1
860/1527	" "					PET 044/86 - Acumulación con denuncias Tributarias en el Extranjero sobre tributos reales pagos en el país - (1/2)
860/1528	" "					Solicitud de antecedentes no OES 3 pfs 5M/86. 1/1
860/1529	" "					NO/N° 142/86 S/ Aut 1/2
860/1530	" "					PET N° 68/0-2/86 Ref. domicilio del padre del HLNB Carlos A. DIAZ LARROSA se realizan reuniones los días 28 y 29/MAR. 1/1
860/1531	" "					PET N° 69/0-2/86 Ref. Restitución usual SOBRE con su rango correspondiente 1/2
860/1532	" "					PET N° 70/86 - Adj. panfleto firmado por AEBU (1/3) con Uruguay - Export and Import
860/1533	" "					PET N° 304/86 - Amplia PET 32/86/DOPAAS - Empresas (comerciales al PC) en edificio USTAG - Firmas ecotepec (1/1)
860/1534	" "					PET 305/86 - Trabajan principales del Centro de Estudios Estratégicos del Uruguay (Art. del DOPAAS del 4/4/86 (1/2)
860/1535	" "					PET 220/86 - Amplia PET 171/86 - Existencia de chacra en Ruta 33 km 92500 - Cultivo de cebolla y tejido de mujeres (1/1)
860/1536	" "					PET 221/86 - Adj. PET 63/86/DE IV - Adhe - Conmemoración de la "Batalla de 30 horas" para el día 16 de Junio (1/2)
860/1537	16 ABR. 1986	-	0905	Dpto Auditores		PET 223/86 Adj. Hojas 076 y 78 con información relacionada con la actividad sindical (1/7)
860/1538	" "	-		aquí pag 16 (15/4/86)		Resumen de Prensa del 15/4/86 (1/3)
860/1539	" "	-		aquí pag 14 (15/4/86)		Geopolítica (II) 1/1
860/1540	" "	-		las Bases - pag 13 (23/2/86		Foro de Asesores democráticos en IEE. AS. (1/1)
860/1541	" "	-		M.O.N.		Militares Frente amplistas - Cantón a Stroessner 1/1
860/1542	" "	-		M.O.N.		Boletín Reservado 3394/7/4/86 - Situación de No Objeto de Cese - Bajá (1/3)
860/1543	" "	-		aquí - pag 07 (15/4/86		Boletín nº 8296/9/4/86 - Denuncia tácita Juan Carlos Roldán (1/1)
860/1544	" "	-		aquí - pag 12 (15/4/86		Pata Quintana: Sanguinetti Jerarcas Judiciales Militares (1/1)
						Caso Michelena Gutiérrez (1/1)

Dpto II SIFFAA
Sec Inteligencia
Secretaria SIDE

Dpto. III (Duero)

Dpto. III (Duero)

Dpto. III (Duero)

Dpto. I SIDE
Dpto II SIFFAA
Dpto Nal. P. Carabineros
E. E. I.
D. E. I.
D. E. I.
D. E. I.
E-2
E-2
E-2

PASO
DESTINO
Biografico
1.3cio hasta
Bio grafico
Biografico
Biografico
Biografico
Biografico
Biografico
Biografico
Archivo
Sec Inteligencia
Sec Inteligencia
Biografico
Biografico
Biografico
Biografico
Biografico
Biografico

A: FECHO	RECEBE	FECHO	SE CONFECCIONO	DESTINO	REFERENCIADO	ARC FECHO
16/4/86	Sto Hotel	16/4/86	Fotocopia	1 Qual - II (POE) 2 III (Anexo) 3	3) PO Pessoal 6/5/86 (Qual) Anexo III (POE)	09-5-86
16/4/86	Sto Hotel	24/4/86	Bloq para aprovação 25/6/87	Sto Torres		2-6-86
24/4/86	Sto Hotel	29/4/86	PEI nº 144/86			
28/4/86	Sto Hotel	29/4/86	Exp. 15/86 - S.C.S.	Opto II/SEDRO (confeccionado por secretaria/DGED -		21/5/87
2) 12/5/86	Sto Hotel	15/4/86	Sto Torres Fotocopia	Qual Laudo (Anexo) - III (POE)		2/6-88
16/4/86	Sto Hotel	16/4/86	PEI 047/86			
16/4/86	Sto Hotel	15/4/86	Fotocopia	A Fls Nº 7 Opto II (POE)	21/4/86 (D) III (POE)	6-6-86
16/4/86	Sto Hotel	15/4/86	Fotocopia		21/4/86 (D) III (POE) - 1863	6-6-86
16/4/86	Sto Hotel	15/4/86	Fotocopia		21/4/86 (D) III (POE)	6-6-86
16/4/86	Sto Hotel	15/4/86	Fotocopia	Box Opto III (POE)	16/05 - Sto Hotel	6-6-86
3) 30/4/86	Sto Hotel	15/4/86	Fotocopia			2-6-86
16/4/86	Sto Hotel	15/4/86	Fotocopia		21/4/86 (D) III (POE)	19-5-86
16/4/86	Sto Hotel	15/4/86	Fotocopia	Opto III (POE)	21/4/86 (D) III (POE)	7-6-86
16/4/86	Sto Hotel	15/4/86	Fotocopia		21/4/86 (D) III (POE)	29/1-86
16/4/86	Sto Hotel	15/4/86	Fotocopia	III (Anexo)	21/4/86 (D) III (POE)	6-6-86
16/4/86	Sto Hotel	15/4/86	Fotocopia	Opto III (POE)	06/5/86 (D) (Qual) III (POE) - 14/5/86 (D)	III (Qual)
16/4/86	Sto Hotel	15/4/86	Fotocopia	Opto III (Anexo)	15/5/86 Sto Hotel	
16/4/86	Sto Hotel	15/4/86	Fotocopia	Qual III (Anexo)	15/5/86 Sto Hotel	17-4-86
16/4/86	Sto Hotel	15/4/86	Fotocopia	E		
16/4/86	Sto Hotel	15/4/86	Fotocopia	Qual Opto III (POE)		
16/4/86	Sto Hotel	15/4/86	Fotocopia

Nº	FECHA	HORA SOC.	HORA DE ENT.	PROCEDENCIA	ASUNTO
860/1537	16 ABR. 1986	-	0745	Dpto. I/SIPRODI.	PEI 040/86 - Personas detenidas en la Marcha realizada por ANUCP (adjunta fotos) en conmemoración del día Internacional de la mujer, posteriormente ofrecida por ANUCP (adjunta fotos) 1/17
860/1538	"	-	0950	Ultimas Noticias pag 11 (3/4/86)	Tres Crímenes sin fronteras entre ellos el de María Inés Pato Bravo (1/1)
860/1539	" "	-		Ediciones "de" las Bases" 1/2/3/86/	Claudia Inverni??i - "Relatos de la Carcel" (1/42)
860/1540	" "	-	1303	P.N.N. Div. Inteligencia	PEI 3/86 Informe sobre ingreso de Pasaportes falsos - de Eduardo Edmundo LOPEZ DERCAO el cual quería ingresar al Aeropuerto Camacho procedente de Bogotá siendo detenido 1/2
860/1541	" "	969	1709	D. E. I.	Pedido de Información Nº 04/D-2/86 1/1
860/1542	" -	971		D. E. III.	Pedido de Información Nº 05/D-2/86 1/1
860/1543	" -	970		D. E. III.	Pedido de Información Nº 06/D-2/86 1/1
860/1544	" "	-	1745	C. VESTIGIO	PEI Nº 003/86 Ref. Decreto 1 de Octubre Nº 2315 del Ex-Sdo Julio CESAR BOZA Bolívar mencionada persona 1/3 Ex
860/1545	" "	956	1720	Dpto II/SIE	PEI (1) Nº 228/86 Ref. Pedido Periodico de Inf Nº 05/D-2/86 DEI pedido 05 de 21/MAR/86 1/2 1) Biog
860/1546	" "	955		Dpto II/SIE	PEI (1) Nº 231/86 Ref. Memo 049/SIP/SIP/86 CG C/Inf Ref. Congreso Extraordinario Internacional Ex
860/1547	" "	954		Dpto II/SIE	PEI (1) Nº 232/86 Ref. Memo 050/SIP/SIP/86 CG C/Inf Ref. Acto del MLN(T) el 12/4/86 en el Palacio Ferreras 1/4 1) Biog
860/1548	" "	-	1745	Sub Dtor Ejecut.	PEI Nº 013/86 Ref. Ofrecimiento de continuidad de P/subalterno 1/3 Sec Jef.
860/1549	-	-		RCI/SIFFAS	Parte de Informe Nº 169/RI/86 Ref. Juan Pedro EYZAGUIRRE 1/1 Biog
860/1550	-	-	1750		Parte de Informe Nº 170/RI/86 Ref. Visita de ALAN GARCÍA 1/4 Biog
860/1551	-	-			Parte de Informe Nº 171/RI/86 Ref. José TUMIPL (PUP) 1/1 Biog
860/1552	" "	-			Parte de Informe Nº 172/EI/86 Ref. José TUMIL (PUP) esta trabajando con Juan C. ASENCIO Biog
860/1553	" "	-	1920		Oficios de Antecedente Nº 054/B/SH/86 1/2 Sec Subdir
860/1554	" "	-		Dpto II (A4)/SIFFAS	OSIFFA Nº 16/86 1/13 Pedro de
860/1555	1 " " 1986	-	0900	Secretario/SITRES	TI Multiple Nº 0053/0/86 Ref. Conferencia por parte de Ministerio Fiscal a dictarse el 24/ABR/86 en contra del P/subalterno 1/1 2º Jefe
860/1556	" "	-	0930	Dpto I - LA HORA	Recorte del 17 ABR Pag 4 Ref. Militares Norteamericanos colaboro que folio FFAA) denuncia 1/1 B.X
860/1557	" "	-	1300	Dpto II (A4)/SIFFAS	Memo Nº 007/86 Ref. Visita a nuestro país de ALAN GARCÍA 1/3 Biog
860/1558	" "	-		Dpto. II/SIFFAS.	PEI 056/86 - Incidencias negativas del conflicto para la unidad del P.C. Sanguinetti (denuncia de visita a Egipto) 1/1 Archivo
860/1559	" "	-		Dpto. Dualistas	PEI 055/86: Ataque de los Estados Unidos a Libia (1/2)
860/1560	" "	-			Resumen de Prensa del 17/4/86 (1/9) Sec Jefe
860/1561	" "	-			PEI 09/85 - Ref. a Juan Pérez "El Cubano" (estuvo asesinado en CUBA) 1/1)
860/1562	" "	-	1330		PEI 07/85 - Integrantes del Gremio de HOTEL "Nuevo Agenda" (1/1)
860/1563	" "	-		Escuela de Armas y Servicios	PEI 06/85 - Acto patriótico, eliminación de las nacalías de los casos en la Escuela Nº 238 (Cnel Valdivieso) y entregados panfletos (1/1)
860/1564	" "	-			PEI 05/85 - Ref. Umberto Fonseca - acto patriótico en U. Técnica del Ejército donde funcionaría Inteligencia del P (1/1)
860/1565	" "	-			PEI 01/85 - Cuerpo de médicos de la Fac. de Veterinaria (listas con los que realizaron el Curso de Esclava) 1/1
860/1566	" "	-			PEI 06/86 - Ref. a Alejandra Sendra (trabajó en Regente Hotel) 1/1
860/1567	" "	-			PEI 04/86 - Informes varios (1/1)
860/1568	" "	-			PEI 11/85 - Informes varios (1/1)

ASUNTO

PASE

DESTINO

Biografías

Biografías

Biografías

Soc. Jefe

Biog. Archivo

Sec. Jefe

Biografías

Sec. Jefe

Biografías

Biografías

Biografías

Biografías

Biografías

Biografías

Biografías

Biografías

Biografías

Biografías

Biografías

Biografías

Biografías

Biografías

Biografías

Biografías

Biografías

D: — S D 4 1 D D —

FECHA	RECABE	FECHA	SE CONFECCIONO	DESTINO	REFERENCIA
17/420ABR	Sdo O'Neill	18/4/86	S. C. II. 040/86	G-2-A-2-U-2. C.2-ONIT	
16/0.20ABR	Sdo Pantanejo				
170830ABR	Sdo. U-[illegible]	16/4/86	Fotocopia	Arcaladas	16/3/0 ABR/86 Sdo. Cabrera
[illegible]	Sdo. Pantanejo	17/4/86	Menú (A) Nº 180/86	D. C/ EM/D.C.I.	
		18/4/86	Menú (A) Nº 181/86	D. C/ III	
		18/4/86	Menú (A) 182/86	D. C/ III	
170900ABR	Sdo. Pelo	16/4/86	FOTOCOPIA	Sr. Raul CAMY → Sr. Oliva	
171420ABR	Sdo O'Neill.		FOTOCOPIA	Gaulón, Olo Carlos (3 Xx.	→ Sdo Pelo 171100ABR
170900ABR	Sdo. Pelo	16/4/86	FOTOCOPIA	2) Acale D. Bogado	1) Sdo. Cuervo 3) 170810ABR
171100ABR	Sdo. Pantanejo			500/RE	Sdo. O-K-C
[illegible]	[illegible]	17/4/86	Nº 134/86	Sr. Raul Dato	
2) 630330ABR86	Sdo. Pelo			Dpto III	
231100ABR	Sdo. Pantanejo	17/4/86	FOTOCOPIA		170830ABR Sdo. Cuervo
081010ABR86	Sdo Pelo	18/4/86	Fotocopia	Dpto III (POE)	21/4/86 (2) III/ABR
171420ABR86	Sdo O'Neill	16/4/86	FOTOCOPIA Sdo C/Arenal		
		18/4/86	P.E. 048/86	D.C. IC Dpto de Gf.	
170430ABR	Sdo Nuiz	22/4/86	Menú Nº 183/86	Dpto III POE	
161930ABR	Sdo [illegible]				
170930ABR	Sdo [illegible]				
171050ABR	Sdo. Pelo				
071420ABR86	Sdo O'Neill.	17/4/86	FOTOCOPIA	Arcalá	171500ABR86 Sdo. Caldeiro
		17/4/86	FOTOCOPIA	Diciembre	171830ABR Sdo [illegible]
160830ABR	Sdo O'Neill				
171700ABR	Sdo O'Neill.				

ARC

FECHA
13-5-6
23-4-6
27/9/86
27-5-8
22-9-6
31-7-8
29-7-6
2-6-88
2.6.88
6-6-6
6-6-86
27-5-6
22-4-66
22-4-66
29-7-66
29-7-66
3-7-66
27-5-66
23-4-66
27-5-66
23-4-66
6-6-66
23-4-86

Nº	FECHA	SIGLA SEC.	HORA de ENT.	PROCEDENCIA	ASUNTO	PASE A DESTINO
8cc 1569	17 ABR. 1986	-	0800	Polígono de Tiro (Fte. Enal. Fonciúncula)	Boletín del PCU y UJC del Sector Rosario - DORL - Nº 1 (1/6)	Biotipógrafo
8cc 1570	" "	1120 581		Intendencia | SIFFAD,	T.I. Nº 114/86 - Ref. BMDN - 8287 - 8299	1) anot. y copia
8cc 1571	" "	-	1820	P. N. N.	PEI Nº 4/86 - Informaciones sobre "Célula Trotskista" 1/11	Biotipógrafo
8cc 1572	18 ABR. 1986	-	0800	Dpto. II | SIFFADD.	PEI Nº 038/86 - Exportación de pollos a Cuba (Firma Avícola Moro) 1/2	Archivo
8cc 1573	" "	-	0830	M D N.	Boletín del MDN - Nº 8299 - (Reunión de Fernando Bermal y Reintegro de Walter Santoro) (1/1)	Bxx
8cc 1574	" "	-	1500	Informe DPTO. I	Anotaciones en libreta encontrada a Fernández Aziz, Eliz Con domicilio de Éxido. 1/1	1/1 Bxx
8cc 1575	" "	1960	1210	D. E. I.	PEI Nº 20[illegible]-2/86 Ref: [illegible] REAGAN [illegible] Nº CARAGUA - 1/2 [illegible] LA PAZ [illegible] CONTRA LA AGRESIÓN DE	Biotipógrafo
8cc 1576	" "	960		Dpto. IV / GME	PEI Nº 235-2/86 Adj. Memo Nº 086, 087, 090/86 Ref: Información Sindical 1/5	Biotipógrafo
8cc 1577	" "	-	1330	Dpto. IV SIFFAD	Memo S/Nº del 18/ABR/86 - Ref. Información del Dpto II sobre Ramiro A. PEREZ BALLON 1/2	Bxx
8cc 1578	" "	-		Dpto. II (ANEXO)	Pase de Informe Nº 172-R-I/86 Ref: MARIO MARENCO SOSA 1/1	
8cc 1579	" "	-	1240	Dpto. III (ANEXO)	Pase de Informe Nº 174/R-I/86 Ref: Homenaje a ACOSTA Y LARA 1/	Biotipógrafo
8cc 1580	" "	-		Dpto. III (ANEXO)	Pase de Informe Nº 175/R-I/86 Ref: PIT-CNT 1/2	
8cc 1581	" "	-		Dpto. III (ANEXO)	Pase de Informe Nº 176/R-I/86 Ref: Liceo Dámaso Antonio LARRAÑAGA 1/	
8cc 1582	" "	-		BRECHA	Act del 11/ABR/86 Pag 2 Ref: "Rumores y hechos sobre Blanco QUINTEROS" 1/	
8cc 1583	" "	-		LOS OSOS	Act del 13/ABR/86 Pag 8 Ref: Sanguinetti Blanco a TODA QUINTEROS" 1/	
8cc 1584	" "	-	1800	LA JUVENTUD	Act del 13/ABR/86 Pag 5 Ref Blanco Acevedo: "Creo Debe que de ir de Soldado" 1/	Biotipógrafo
8cc 1585	" "	-		LA HORA	Act del 14/ABR/86 Pag 3 Ref: Lusiani "concurre hoy al Parlamento" "Se reunió con Sanguinetti"	
8cc 1586	" "	-		LA HORA	Act del 15/ABR/86 Pag 1-3 Ref: Lusiani confía en el restablecimiento del caso QUINTEROS 1/2	
8cc 1587	" "	1003			Solicitud de Antecedentes Nº 050 B/507/86 1/2	Archivo
8cc 1588	" "	1001	1830		Solicitud de Información Nº 062/86 1/2	
8cc 1589	" "	1002			Solicitud de Información Nº 063/86 1/2	
8cc 1590	" "	1000			PI Nº 011/D-2/86 1/	
8cc 1591	" "	987		D. E. III	PI Nº 012/D-2/86 1/	
8cc 1592	" "	-	1850	Su Insp. de CBD Nº 1	Reseñas de Prensa del 18/ABR/86 1/5	Biotipógrafo
8cc 1593	21 ABR. 1986	-	0810	Dpto. Antecedentes	Circ 015/86 - Elecciones para Prefecto (Todos Santos) Brasil apoyo de Cg Asoc. Cruz Palestina en Chuy Brasil (1/2)	"Biotipógrafo
8cc 1594	" "	-		P. N. N.	Circ 014/86 Compra de libros por capitales para elementos palestinos en Chuy, Uruguay (1/2)	
8cc 1595	" "	-	0845	El país - págs 10/11/12 (19/4/86)	Declaraciones al Cardo de Tte Fr. Cf al Comisionado Pr. Durán y G. Cuoz (1/4)	
8cc 1596	" "	-	1105	La Hora - pag 5 (20/4/86)	Presente todo el plenario Del del T. D. (1/4)	Biotipógrafo
8cc 1597	" "	1010	1100	E! 2	Sol. de Ant. 053/86 (1/1)	Contenedor
8cc 1598	" "	-		Dpto. IV | SIFFAD	T.I. 054/86 - Indice telefónico estructurado (1/2)	archivo 3/4
8cc 1599	" "	999	1900	D. E. I.	PEI Nº 208-2/86 Ref Luis C. NUÑEZ y Juan C. SOSA vinculados del P.C.U Agrupación Porto Alegre	Biotipógrafo
8cc 1600	" "	998			PEI Nº 209-2/86 Ref 21º Congreso de la Juventud Estudiantil del Uruguay el 4/4/86 1/2	

A: — SALIDA —

FECHA	RECIBE	FECHA	SE CONFECCIONO	DESTINO		REFERENCIA	ARCHI FECHA
18/8300002	Sr. Neill	17/4/86	1 ejemplar	Dualistas	17/8300BR		13-5-86
2) 98/2000BR86	Sam Ref	28/4/86	P.I. 148/86	Dpto II			
98/2200 M04	Dr. Montenegro	13/4/86	Original	Dualistas		22/4/86 Se recibió cumplido + 70 ex. Dualistas para RESINA	27-5-86
18/8300 BR	Sub Urban		P.I. 027/86	N-2			
18/0830 A132	Sdo. Yolanda						
21/1030 AB BR86	Sgto. 1º García						
21/1030 BR	Montenegro	18/4/86	Procesada	Dualistas	18/8300	Sgto. García	13-6-86
21/1850 BR	Sdo. Lorenzo						29-7-86
21/0730 ABR86	Sgto. 1º García						
21/1030 BR	García	18/4/86	Procesada	Dpto III (POE)	18/8300		7-5-86
					18/8300		7-5-86
21/1030 BR	x Montenegro	21/4/86	P.I. 029/86	Dpto III (POE)	21/8500	Sgto. Sanchez	4/1/88
21/1030 ABR	Sdo. Montenegro						19-5-86
							7-5-86
18/8200 BR	Sgto. Quiroga	18/4/86	Procesada	Cap. Deseo	Sgto. Quiroga		7-5-86
							7-5-86
							7-5-86
18/8400 BR	Cabo Rosa	22/4/86	Fenol (A) Nº 185/86	C-2			7-5-86
		28/4/86	Fenol (A) Nº 186/86	N-2			
		23/4/86	Fenol (A) Nº 187/86	N-2			
		23/4/86	Fenol (A) N. 188/86	D.C. III			
		22/4/86	Fenol (A) Nº 189/86	Buzo CBB nº 7			
21030 BR	Montenegro						
21/8500 BR	Sdo. Lorenzo	21/4/86	Procesada	Dual. Dpto II Fus/Bal/Especiales	21/0815 AB 86 Buzo Sanchez	21/1500 AB BR Sgto. Sanchez 16/18	29-7-86
							13-6-86
							6-6-86
21/1200 AGR 86	Sdo. Montenegro	21/4/86	Procesada	3xx (16-4)	21/1100 AB/86	Sgto. 1º García	22/3/86
21/1220 AB 86	Sdo. N.C.	22/4/86	Fenol Nº 190/86	C-2			
21/1220 BR 86	Sdo. Rosales						
2) 93/2000 AGR	x Montenegro	21/4/86	Procesada	Sdo. Deseo	Sgto. Quiroga		19-6-86
2000 90 AB 86	Sdo. Montenegro	22/4/86	P.I. 141/86	Dpto. III (POE)		16/5/86 Rtte. Ayudantes y Comandante Buzos (Dpto. II) T.I. 248/86 (Dpto. III (POE))	31-5-86

Nº	FECHA	Area Sec.	Hora de Sal.	PROCEDENCIA
001001	21 ABR. 1986	996	1112	D. E. I
001002	"	994	1115	
001003	"	990	1117	
001004	"	998	1120	
001005	"	993		
001006	"	991	1130	
001007	"	992		
001008	22 ABR. 1986	-		Oficina Policía Militar (CGE)
001009	"	-		Ultimos Ingresos (3/2/86)
001010	"	-		Dpto I / SIFFAD
001011	"	-		Dpto. II / SIFFAD
001012	"	-		Dpto. Documentos
001013	"	-		los Cases del 21/4/86 (pag 1/5)
001014	"	995	1010	D.E. III
001015	"	-	1700	Dpto VII (Red)
001016	"	-	1140	Sec Analisis
001017	"	-		Dpto Int e Invest P.N.N.
001018	"	-	1810	Secretario / Secretaria
001019	23 ABR. 1986	-	-	D. I. I.
001020	"	-	-	"
001021	"	-	-	"
001022	"	-	-	"
001023	"	-	-	"
001024	"	-	-	"
001025	"	-	-	"
001026	"	-	-	"
001027	"	-	-	"
001028	"	-	-	"
001029	"	-	-	"
001030	"	-	-	"
001031	"	-	-	"
001032	"	-	-	"

ASUNTO

PEI Nº 80/02/86 Ref. Manifestaciones en el sepelio de Cnel Maldonado (Absuelto 1/) Clausura por fuerte olor a orines Biografico

PEI (.) Nº 232/26/86 Adj PEI Nº068/86 DEIV Ref: Artículo del Diario "PENINSULA" 6 Y pedido de la Embajada? 1/2 Biografico

PEI (.) Nº 238/26/86 Adj Memo 091/86 E-2 Ref Reportaje en HOTEL LA FABIADA 1/2 Biografico

PEI (.) Nº 239/26/86 Adj Memo 052, 053/3/4/5/6/86 Cte Cbpl 2 Ref Informe sobre problemática Militar agregado CEE U 1/2 Biografico

PEI (.) Nº 240/26/86 Adj PEI 070/86 DEIV Ref Casamiento en Barrio G-9 de Maldonado de empleada menor del Sr Fte de la Rep. Biografico

PEI (.) Nº 241/26/86 Adj PEI 071/86 DEIV Ref Presencia en Maldonado de Jaime PEREZ 1/3 Biografico

PEI (.) Nº 242/26/86 Adj PEI 010/RE10 Ref Funcionarios del Inst de Formación Docente reciben boletín AFUSO. 1/3

Ficha personal de Tomás Fossetti Olivera (1/2) Biografico

Telex Nº Buenos Aires Segovia (1/1)

Memo Nº 21/4/86 Ref. a Lcnel Angel Saenz Costa (explicación proporcionada por el Brasil(AV)) Lcnel (1/2) Biografico

PEI 060/86 - Centro Regional del Cono Sur de la FELAP (1/1) Biografico

PEI 061/86 - Ref. a Boris Orekhov (Consejero Económico de la Embajada de URSS en nuestro país) 1/1 Biografico

Resumen de Prensa del 21/4/86 (1/9) 3xx

Militares democráticos organizan (Foro latinoamericano de Defensa) 1/1 Biografico

PEI 08/86 - (Bomba de 80/85/R.C3. Ref. a Roberto Díaz (hijo del CD(PC) trajo 0,147 TONNES) Fundación Fundación (1/2) Biografico

Carta de Referencia 173/86 - PIT/CNT difusión exposiciones a la sede de la Embajada de URSS por (1/2) Biografico

Resumen de Prensa del 22/ABR/86 1/17

RESIN Nº 018/86 Ref: Compra de Viviendas en el Uruguay por parte de Paraguayos 1/ Biografico

RESIN Nº 017/86 Ref: Conflicto en fabrica PLASTIDUR 1/2 Biografico

D.R.E.E. Nº 8626 a 8627 Anexo Nº1 de la Directiva de Inteligencia Nº 1/85 Biografico

CHCP. Nº 84/82 Sec. 5a. Mdeo. (Ingreso) - Vaceti Cotelo, María Helena (1/3) CHCP.

CHCP. Nº 87/82 Sec. 5a. Mdeo. (Ingreso) - Fonseca Arbeleche, Hector Antonio (1/3)

CHCP. Nº 112/82 Sec. 3a. Mdeo. (Ingreso) - Gonzalez Vilicza, Mario (1/2)

CHCP. Nº 113/82 Sec. 3a. Mdeo. (Ingreso - Seoane Fernandez, Sonia (1/3)

CHCP. Nº 118/82 Sec. 3a. Mdeo. Ingreso - Acosta Pereira, Milton Eber. (1/5)

CHCP. Nº 119/82 Sec. 3a. Mdeo. Ingreso - Quintana Bitos, Fernando Julio (1/4)

CHCP. Nº 120/82 Sec. 3a. Mdeo. Ingreso - Desiderio Guglielmone, Juan Roberto (1/4)

CHCP. Nº 126/82 Sec. 3a. Mdeo. Ingreso. Scasso Rossi, Pablo Helvecio (1/3)

CHCP. Nº 132/82 Sec. 3a. Mdeo. Ingreso - Arizaga Martinez de Burgos, María del Carmen (1/3)

CHCP. Nº 137/82 Sec. 3a. Mdeo. Ingreso - Hernandez Martinez, Julio César (1/3)

CHCP. Nº 154/82 Sec. 3a Mdeo. Ingresa - Kronfeld Grinberg, Susana Juanita (1/3)

CHCP Nº 200/82 Sec. 3a. Mdeo. Ingresa - Buscarello Margarelli, Luis Francisco (1/4)

D. FECHA	RECIBE	SALIDA FECHA	SE CONFECCIONO	DESTINO			REFERENCIA	ARCH FECHA	R
221250 ABR	Sgto Montangel							13-5-86	
221030 ABR	Sgto Montangel	16/7/86	FOTOCOPIA	Sec Analista	Analista	Orden Pre-cuer Acuña		31-5-86	
231000 ABR 86		21/4/86	FOTOCOPIA					19-5-86	
221030 ABR	Sdo. Melo.								
221030 ABR 86	Sgto Montangel							13-5-86	
								27-5-86	
								6-6-86	
Sdo. [illegible]	220820 ABR 86							28-4-86	
								19-5-86	
231000 ABR		23/4/86	P.C.I. 52/86	T-2/D-2/EM/OEI				6-6-86	
221250 ABR	Sgto Montangel	22/4/86	FOTOCOPIA	Analistas	221040 ABR	[illegible]		13-5-86	
								31-5-86	
221030 ABR	Sgto Montangel							13-6-86	
22 0850 ABR 86	Sdo. Melo.								
281000 ABR 87	Sgto Montangel	22/4/86	FOTOCOPIA	Analistas	221040 ABR	[illegible]	8600167 (original enviado al Sr. Otero)		
231000 ABR	Sgto Montangel	23/4/86	FOTOCOPIA	Dpto. III (POE)	221020 ABR	[illegible]	22/4/86 (D) - Dpto. II (POE)	6-6-86	
2) 25/11 [illegible] 86	Sgto. 1° [illegible]							25/5/87	
231300 ABR	Sdo. O'Neill.	22/4/86	FOTOCOPIA	Anal. - 2) Sub-Dto. (D) - 3) Dpto II	1) Sdo. [illegible]	2)	3) Verdaderno. 1594	31-5-86	
		22/4/86		1) Anal. - 2) Sub-dto (D)				19-5-86	
2 F 1815 ABR	[illegible]								
23/4/86	Sgto [illegible]							28-4-86	

Nº	FECHA	Dest. Sec.	Hora Ent.	PROCEDENCIA	ASUNTO	PASA A DESTINO
[illegible]	23 ABR. 1986	—	—	D. I. I.	CHCP. Nº 392/82 Sec. 9a. Mdeo. (Ingreso) Vila Camarano, Alvaro Raúl (1/2)	CHCP.
[illegible]4	"	—	—	"	CHCP. Nº 213/82 Sec. 4a. Mdeo. (Ingreso) Bonorino Fernandez, Julio Alberto (1/4)	
[illegible]	"	—	—	"	CHCP. Nº 221/82 Sec. 6a. Mdeo. (Ingreso) Martorell Rogowski, Rodolfo (1/2)	
[illegible]	"	—	—	"	CHCP. Nº 296/82 Sec. 15a. Mdeo. (Ingreso) Sahid Calamaro, Enrique Antonio (1/5)	
[illegible]	"	—	—	"	CHCP Nº 209/82 Sec. 15a. Mdeo. (Ingreso) Suárez Rezende, Roberto Walter (1/3)	
[illegible]	"	—	—	"	CHCP. Nº 253/82 Sec. 15a. Mdeo. (Ingreso) Strauch Mestrallet, Carlos Alberto (1/2)	
[illegible]	"	—	—	"	CHCP. Nº 256/82 Sec. 15a. Mdeo. (Ingreso) Silva Mendez, Rhober (1/2)	
[illegible]	"	—	—	"	CHCP. Nº 279/82 Sec. 15a. Mdeo. (Ingreso) Montero Pirri, Washington (1/2)	
[illegible]	"	—	—	"	CHCP. Nº 281/82 Sec. 15a. Mdeo. (Ingreso) Miguel Pereira, Eduardo (1/3)	
[illegible]	"	—	—	"	CHCP. Nº 112/82 Sec. 15a. Mdeo. (Ingreso) Echegoyen Rodriguez, Luis Alberto (1/3)	
[illegible]	"	—	—	"	CHCP. Nº 130/82 Sec. 15a. Mdeo. (Ingreso) Farinelli Lafaetina, José Enrique (1/3)	
[illegible]	"	—	—	Depto II (Exterior) SIDPOD.	Memorandum 008/86 - Tercer congreso del Partido Comunista Cubano (1/2)	Biográfico
[illegible]	"	—	—		" 009/86 - Cambios en la Administración Cubana (1/2) y mismo título pero sobre FRANCIA	
[illegible]	"	—	—		Parte de Informe 179/86 - Bancaria de la 33 Oriental - Sindicato de FUNSA sobre fuerte robo a bancaria (1/1)	
[illegible]	"	—	—		" " 180/86 - Medidas de seguridad de la PDN - Hdj. Carlos Organico - Aspectos Generales (1/8)	
[illegible]	"	—	—		" " 182/86 - PDN - 7 y 8/MAYO se reunirá el Consejo Federal para recibir a delegados de la OIT (1/1)	
[illegible]	"	—	—		" " 181/86 - Expulsión de "El Cabezón" (de Pilsen) dado a conocer resoluciones de la reunión de los PATO con Policía Federal (1/1)	
[illegible]	"	—	—		" " 183/86 - Parte del Mal. - Recuerdo político (1/1)	Biográficos
[illegible]	"	—	—		" " 184/86 - Hoja Informativa de Bernardo Berro - Sandro Gutierrez Ruiz - Hdj. adjunta (1/1)	
[illegible]	"	—	—		" " 185/86 - P. del Mal. - Diferencias entre Cámara Senadores - no está de acuerdo con la designación de José Germán Araujo (1/1)	
[illegible]	"	—	—		" " 186/86 - P. del - Interpelación ministerial (1/1)	
[illegible]	"	—	—		" " 178/86 - ADEHU - Asamblea realizada en el Teatro Astral el 18/3/86 (1/2)	
[illegible]	"	—	—		Ficha personal de Sonia FOSSATTI DE D'ALESSANDRO (1/3)	
[illegible]	"	—	—		Orden de Servicios Nº 17/86 (1/2)	
[illegible]	"	—	—		Ref. a cumpleaños de Sandro Humberto BECCIU (1/1)	
[illegible]	"	—	—		Gran Asamblea Contra la Intervención Militar - Actividades del Frente Amplio (1/1)	
[illegible]	"	—	—		Secuestro de Blanca Quintero - Carta entregada al Pte. de Venezuela - Sonia Bruzzone Melgar y Graciela Pereyra de Quintero y Hnos. Almeida (1/1)	Biográficos y Docum.
[illegible]	"	—	—		Hdj. Amenaza fusión en un solo Movimiento y práctica de ingreso al F.A. (1/1)	Biográficos y Docum.
[illegible]	"	—	—		"Documento - PREGON" (1/1)	Biográficos y Docum.
[illegible]	"	—	—		Hdj. Formas Izquierdistas (1/1)	Biográficos y Docum.
[illegible]	"	—	—		Homenaje a Lehman H. Cheleuitz y Gutierrez Ruiz - Exposición en Parque Rodó (1/1)	Biográficos y Docum.
[illegible]	"	—	—		Secretaría argentina pide su extradición de Mario Gavazzo (1/1)	Cuerpos de Ordenes y Ref. Cump. - Desap. - Archivos Biográficos y Docum. (1/1) Cump. Desap. - Archivos Biog. y Docum. (Cop. Biog. y Docum. Biog. y Docum. Biog. y Docum. Cump. Desap. - Archivos

0825

Depto. III (Duelo)

0900

P.G.E. O.P.H.
Secretaría | SIDPOD.

1035

Compañero pág 2 (18/4/86)
Compañero pág 2 (18/4/86)
Compañero pág 10 y 11 (18/4/86)
Compañero pág 12 (18/4/86)
Compañero pág 12 (18/4/86)

1100

La Democracia - pág 9 (18/4/86)
La Democracia - pág 9 (18/4/86)
La Hora - pág 5 (18/4/86)

D: S A L I D A -

FECHA	RECIBE	FECHA	SE CONFECCIONO	DESTINO			REFERENCIA	ARCH FECHA
23/4/86	[signature]							28-4-86
240940ABR	[signature]	23/4/86	FOTOCOPIAS	Analistas Jefes/Dtor/Ej (D)	231010ABR	[signature]		19-5-86
231200ABR86	[signature]			Jefe (D) Dpto - Dpto. III/POE	231020ABR	[signature]		19-5-86
240900ABR	[signature]	24/4/86	P.E.I. 053/86 Sto Niz	A - 2 entregado al Sr. Fernandez orden Jefe Dpto				19-5-86
		24/4/86	Sto Niz					6-6-86
		24/4/86	Sto Niz					6-6-86
231200ABR	[signature]	23/4/86	FOTOCOPIAS	Dpto III (POE)	231020ABR86	[signature]	26/4/86 (D) Dpto III/POE	13-5-86
								31-5-86
030830JUL86	Sdo. Ruiz B. ej para [illegible] 23/6/87 [signature]							27-5-86
								2-6-88
231200ABR86	[signature]							19-6-86
								28-4-86
231035ABR86	[signature]							
231140AB86	Jon. Ré							7-5-86
231200ABR86	[signature]							19-5-86
231140ABR86	Jon. Ré							7-5-86
231200ABR86	[signature]							29-7-86
								29-7-86
								29-7-86
								3-7-86
231140ABR	Jon. Ré							7-5-86

Nº	FECHA	HORA Rec.	HORA de entr.	PROCEDENCIA	ASUNTO	PASE / DESTINO
860/1005	23 ABR. 1986	–		Brecha - pag 5 (18/4/86)	Tupamaros. El ingreso del F.A. para posible fractura con el 26 Marzo (1/1)	Bog. Asuntos (copia
860/1006	" "	–		La Hora pág 5 (21/4/86)	Plenario Nacional del F.A. Instituyo presente en el anuncio de la estructura orgánica (1/1)	Bog. J. Asuntos
860/1007	" "	–	1100	aquí (pag 9) (15/4/86)	Ingreso del PCR al Frente - El POC se mueve y otras vacilan (1/1)	Bog. Asuntos (copia
860/1008	" "	–		aquí - pag 13 (15/4/86)	Jorge Rodríguez - José Serrentino "forjar un futuro para la Universidad y el amor estudiantil" 1/1	Bog. Asuntos (co
860/1009	" "	–		aquí - pag 14 (15/4/86)	Elecciones en AEBU ocho meses de gobierno de la 98 (1/1)	Bog. Asuntos (copia
860/1010	" "	–	1145	Depto. Izquierdas	Resumen de Prensa del 23/4/86 (1/3)	Bibliográfico
860/1011	" "	1030	1500	D. E. H.	PEI Nº 81/D-2/86 Ref: Acto del MLN(T) en el País Bernal el día 11/ABR/86 1/3	1) Bog. 2) M
860/1012	" "	1037		D. E. H.	PEI Nº 82/D-2/86 Ref: Congreso Socialista Latinoamericano el 11/ABR/86 1/2	Bog. Asuntos
860/1013	" "	1023		D. E. H.	PEI Nº 83/D-2/86 Ref: Entrevista telefónica secret. entre 2 personas del sexo masculino 1/1	Bog. Asuntos
860/1014	" "	1036		D. E. I.	PEI Nº 87/D-2/86 Ref: Acto de apoyo a Nicaragua en explanada de la Universidad 1/1	Bog. Asuntos
860/1015	" "	1032		D. E. I.	PEI Nº 92/D-2/86 Ref: Conflicto en Fabrica ARMCA URUGUAYA S.A. (Metalurgica) CAPUTTO 1/1	Bog. Asuntos
860/1016	" "	1033	1530	D. E. I.	PEI Nº 94/D-2/86 Ref: Posible viaje a Cuba del Diputado Liste 99 Denuncia supuesto [illegible]	Bog. Asuntos
860/1017	" "	034		D. E. I.	PEI Nº 95/D-2/86 Ref: Juan Benjamin LAZO LAZO (P.C.U.) Informe recibido Tenero Desconocimiento	Bog. Asuntos
860/1018	" "	1035		D. E. I.	PEI Nº 209/D-2/86 Ref: Becas en el Liceo Francés para los hijos de los uruguayos residentes en el exterior 1/1	Bog. Asuntos
860/1019	" "	1007	1540	Dpto II / E. de E	PEI(1) Nº 246/DE/86 Ref: Transcripción de Programa de Semana SEA/U.D. del 17/4/86. "DIARIO 30" 1/4	Bog. Asuntos
860/1020	" "	1025			PEI(1) Nº 252/DE/86 Adj. P.P.I Nº 06/D-2/86 D.E.II período del 21/MAR. al 09/ABR/86 1/11	1) Bog. 2) Asuntos
860/1021	" "	1024			PEI(1) Nº 253/DE/86 Adj. Telex 089/86 Ref: Principales oradores y pensamiento de organizaciones sindicales para inducir a los FF.AA. a sublevarse 1) Partidos 2) Individuos	
860/1022	" "	–	1600	Dpto I - La Democracia	Recorte del 18/4/86 Pag 17 Ref Elecciones en el SMU: Lista Contreras Castells 1/1	Bog. Asuntos
860/1023	" "	–			Parte de Informe Nº 187/86 Ref: Frente Amplio Reorganizado Estudiantil (FAE) 1/1	Bog. Asuntos
860/1024	" "	–	1740		Parte de Informe Nº 188/86 Ref: "DANIEL" Trabajo para la FAU 1/1	Bog. Asuntos
860/1025	" "	–			Parte de Informe Nº 189/86 Ref: "JUAN" de la FAU 1/1	Bog. Asuntos
860/1026	" "	–	1800	Dpto IV / SIPFAA	Telex Nº 057/W/86 Adj. Diarios oficiales nros 22132 al 22135 y 22138 al 39 1/1	Asuntos
860/1027	24 ABR. 1986	–	–	D.I.I.	OHCP. Nº 140/82 Sec. 15a. Mdeo (Ingreso) - Rodriguez, Ruben (1/3)	C/T O.P.
860/1028	"	–	–	"	CHCP Nº 145/82 Sec. 15a. Mdeo (Ingreso) - Cardozo de los Santos, Ignacio (1/2)	
860/1029	"	–	–	"	CHCP Nº 176/82 Sec. 15a. Mdeo (Ingreso) - Vallarino, Blanca Eremis (1/3)	
860/1030	"	–	–	"	CHCP Nº 179/82 Sec. 15a. Mdeo. (Ingreso) - Garcia Lemos, Diver Yolanda (1/4)	
860/1031	"	–	–	"	CHCP Nº 182/82 Sec. 15a. Mdeo (Ingreso) - Rifland Orlando, Susana Angelica (1/3)	
860/1032	"	–	–	"	CHCP Nº 189/82 Sec. 15a. Mdeo (Ingreso) - Silva Zabala, Alberto Danilo (1/3)	
860/1033	"	–	–	"	CHCP Nº 127/82 Sec. 4a. Mdeo (Ingreso) - Moreno Chiera, Luis Eduardo (1/3)	
860/1034	"	–	–	"	CHCP Nº 06/82 Sec. 15a. Mdeo. (Ingreso) Gonzalez Rodriguez, Sergio (1/3)	
860/1035	"	–	–	"	CHCP Nº 40/82 Sec. 15a. Mdeo. (Ingreso) Palestino Cardozo, Carlos Eduardo (1/4)	
860/1036	"	–	–	"	CHCP Nº 97/82 Sec. 15a. Mdeo - (Ingreso) Villa Borges, José Maria (1/3)	

ENTRADA		SALIDA				REFERENCIA
FECHA	PROCEDE	FECHA	DE CONOCIMIENTO	DESTINO		
23/4/86		23/4/86	Copias	Wang	23/4/SOBR86	
24/4/SOBR86		23/4/86	Roto copias	Archivo	24/4/SOBR86	24/4/86 (D) Dpto III (Pers)
24/4/SOBR86		23/4/86				
24/4/SOBR86		23/4/86				
24/4/SOBR86		23/4/86			

Nº	FECHA	ENTR. SEC.	SALIDA DE ENT.	PROCEDENCIA	DESTINO	ASUNTO
860 1717	24 ABR. 1986	—	—	D. I. I.	CHCP -	CHCP. Nº 70/82 Sec. 15a. Mdeo (Ingreso) - Bracciatti Ricardo, Humberto (1/3)
860 1718	"	—	—	"		CHCP. Nº 78/82 Sec. 15a. Mdeo (Ingreso) - Feijo, Ernesto (1/3)
860 1719	"	—	—	"		CHCP. Nº 80/82 Sec. 15a. Mdeo (Ingreso) - Scarone Sassi, Leticia Eva (1/4)
860 1720	"	—	—	"		CHCP. Nº 87/82 Sec. 15a. Mdeo (Ingreso) - Herrera Zorrilla de San Martin, Teresa (1/2)
860 1721	"	—	—	"		CHCP. Nº 13/82 Sec. 14a. Mdeo (Ingreso) - Rodriguez Soca, Carlos Maria (1/3)
860 1722	"	—	—	"		CHCP. Nº 18/82 Sec. 14a. Mdeo (Ingreso) - Baldomir Sarce, Raul Antonio (1/3)
860 1723	"	—	—	"		CHCP. Nº 37/82 Sec. 14a. Mdeo (Ingreso) - Pittaluga Philipp, Jose Manuel (1/3)
860 1724	"	—	—	"		CHCP Nº 48/82 Sec. 14a Mdeo (Ingreso) - Barrios Serna, Renee (1/4)
860 1725	"	—	—	"		CHCP. Nº 77/82 Sec. 14a. Mdeo (Ingreso) - Bañales Meharu, Diego Miguel (1/3)
860 1726	24 ABR. 1986	-	0845	Dpto. II (Exterior) SIFFDD. E-2	Bco Tráfico Antecedentes (Bco Tráfico Bco Tráfico	PEI 064/86 - Ref. a Bases Tecnotechnik Ltda. / Empresa EMBRAER - Brasil) 1/1
860 1727	"	1043	1115			Sol. Aut. Nº 060/86 (1/1)
860 1728	"	-	1300	Dpto. I / SIFFDD.		Memorandum - Identificación del "CABERO" (Prototipo en Pilotaje) - Carlos DIAZ NUNEZ (1/1)
860 1729	"	-		Dpto. Auditores D. E. S. S. P. A. S. P. A. D. I. I.		Resumen de Prensa del 24/4/86 (1/3)
860 1730	"	1034				PEI Nº 210/0-2/86 (Ref. Instituto de Promoción de Asistencia Odontológica (IPAO) vinculado al PCU. 1/4 Bco 2/3
860 1731	"	1006				PEI Nº 01/86 Adj: Solicitud presentada por "Armería Barbieri" para importación de armas desde URSS 1/2
860 1732	"	1004				PEI Nº 02/86 Adj: Solicitud presentada por "Armería Barbieri" para importación de armas desde URSS 1/2
860 1733	25 ABR. 1986	—	—	D. I. I.		CHCP. Nº 89/82 Sec. 14a Mdeo. (Ingreso) - Baldejo Garcia, Roberto (1/4)
860 1734	"	—	—	"		CHCP. Nº 98/82 Sec. 14a. Mdeo (Ingreso) - Fernandez Stanzanelli, Veronica (1/3)
860 1735	"	—	—	"		CHCP Nº 204/82 Sec. 2a. Mdeo (Ingreso) - Izquierdo Vaz, Miguel Angel (1/3)
860 1736	"	—	—	"		CHCP. Nº 213/82 Sec. 2a Mdeo (Ingreso) - Izquierdo Vaz, Miguel Angel (1/3)
860 1737	"	—	—	"		CHCP. Nº 227/82 Sec. 2a Mdeo (Ingreso) - Zapata Gonzalez, Hebe (1/4)
860 1738	"	—	—	"		CHCP Nº 476/82 Rio Negro - (Ingreso) - Malinori, Horacio Mario (1/3)
860 1739	"	—	—	"		CHCP. Nº 5670/81 - Mdeo - (Permanencia) - Santana Garcia, Carlos (1/3)
860 1720	"	—	—	"		CHCP Nº 5675/81 - Mdeo - (Permanencia) - Zahner Habrich, Elsa Maria Luisa (1/3)
860 1721	"	—	—	"		CHCP. Nº 5676/81 - Mdeo - (Permanencia) - Blanco Ferreira, Luis Alberto (1/3)
860 1722	"	—	—	"		CHCP. Nº 5677/81 - Mdeo - (Permanencia) - Lupi Tarde, Osvaldo Jorge (1/3)
860 1723	"	—	—	"		CHCP. Nº 5684/81 - Mdeo - (Permanencia) - Rocha Enriquez, Ruben Alfonso (1/3)
860 1724	"	—	—	"		CHCP Nº 5686/81 - Mdeo - (Permanencia) - Adan San Martin, Julio Cesar (1/3)
860 1725	"	—	—	"		CHCP Nº 5687/81 - Mdeo - (Permanencia) - Cheroni Carballo, Alicia (1/3)
860 1726	"	—	—	"		CHCP Nº 5688/81 - Mdeo - (Permanencia) - Scanni Scally, Mario (1/3)
860 1727	"	—	—	"		CHCP Nº 5708/81 - Mdeo - (Permanencia) - Giglio Applebaum, Pedro (1/3)
860 1728	"	—	—	"		CHCP Nº 5716/81 - Mdeo - (Permanencia) - Principalle Irigoyen, Ramon Ernesto (1/3)

A:		SALIDA.					REFERENCIA	ARCH
FECHA	RECIBE	FECHA	SE CONFECCIONO	DESTINO				FECHA
24/4/86	[signature]							3-5-86
25/100ABR86	Sto Montanegro	24/4/86	FOTOCOPIA	Analistas	24/1000ABR	[signature]		27/8/86
24/1115ABR	Sto Diz.	28/4/86	Tomo (1) Nº 184/86	B-2				6-6-86
25/100ABR86	Sto Montanegro							19-5-86
25/1000ABR	Sto O'Neill	24/4/86	FOTOCOPIA	Analistas	24/1040ABR	[signature]	8602408	19-5-86
								29-7-86
								27/8/86
25/4/86	[signature]							3-5-86

Nº	FECHA	HORA SAL.	HORA ENT.	PROCEDENCIA	ASUNTO	PASA A
	25 ABR. 1986	—	—	D. I. I.	CH CP. Nº 501/88 Sansandi (Perm.) – Campo Gallego, Leonardo Vicente (1/4)	
	"	—	—	"	CH CP. Nº 6700/81 – Mdeo (Perm.) – Ponte Manzilla, Ana María (1/3)	
	"	—	—	"	CH CP Nº 4221/81 – Mdeo (Perm.) – Pereira Longa, Emir Dalila (1/3)	
	"	—	—	"	CH CP Nº 7203/81 – Mdeo (Perm.) – Santoma Baleta, Nelly (1/3)	
	"	—	—	"	CH CP Nº 7205/81 – Mdeo (Perm.) – Olivera Bidart, Rosa Graciela (1/3)	
	"	—	—	"	CH CP Nº 7206/81 – Mdeo (Perm.) – Guerra Pérez, Manuel Estela (1/3)	
	"	—	—	"	CH CP Nº 7210/81 – Mdeo (Perm.) – Pagani Esteves, María Cristina (1/3)	
	"	—	—	"	CH CP Nº 7216/81 – Mdeo (Perm.) – Ellard Carbone, Edgar Edgardo (1/3)	
	"	—	—	"	CH CP Nº 7227/81 – Mdeo (Perm.) – Hernández Olivera, Carlos Norberto (1/3)	
	"	—	—	"	CH CP Nº 7222/81 – Mdeo (Perm.) – Vega Pandro, Alberto (1/4)	
	"	—	—	"	CH CP Nº 7230/81 – Mdeo (Perm.) – Vidal Crespi, Carlos Federico (1/3)	
	"	—	—	"	CH CP Nº 7231/81 – Mdeo (Perm.) – Arbes Navarrete, Lucía Iris (1/5)	
	25 ABR. 1986	—	0730	Ca. C/información de Efectivo Secretaría / SIGEOD.	Memo/pto I – Relación de ciudadanos cubanos que ingresaron y salieron del país (1/19)	Ubang
	"	1060 al 1063	0830	Buelta pág 4 (25/4/86) Dpto III (PE) → Dpto II / SIFFAA	I. II. 1/19/86 – Adj. SMDN 8300/01/02 y Reservado 2396.	Daniel del REPA
	"	—	0900	Dpto I – GRECHS	La Verdad histórica no oficial – Ref. a los ex Diputados Héctor Gutiérrez Ruiz y Telmo Manera Michelini (1/2)	Cecil Lanny
	"	—	1450		Relación de ciudadanos cubanos que ingresaron y salieron del país 1/83	Miguel Dpto III
	"	—	1730		Recorte del 25/ABR/86 Pág 32 Ref. La Doctrina de la Seguridad Nacional siguen guiando a las FF.AA. (3X	
	"	—	1800	See Anderton	Resumen del 25/ABR/86 1/6	1/ Biografía
		—		Dpto II / SME	PEI (1) Nº 645/8/SM/75 Ref: Fuero de Personal del BROU (Base Central) Sr. Ruben PAZOS MAGARIN	
		—		Su Sup Nº 4	O/Nº 3026/75 Ref. Ciudadanos detenidos en el ámbito de esas unidades, que trabajan en el BROU 1/1	1/2
		—		Su I Nº 10	O/Nº 166/2/75 Ref: Funcionarios detenido por vinculación con partes de la CNT: Jorge L. AZCHAOJA	
		—		Dpto II / SME	O/Nº 481/8/73 Ref: Funcionarios del BROU con actividades subversivas 1/4	
		—		Dpto II / SME	PEI (1) Nº 747/8/6E/77 Ref. Personas afiliadas al P.C.U. que son funcionarios del BROU en Paysandú	1/
		—		Dpto II / SME	PEI (1) Nº 777/8/6E/77 Ref. Personas afiliadas al P.C.U que son funcionarios del BROU (Nuevo Berlín)	
		—		Dpto II / SME	PEI (1) Nº 776/8/6E/77 Ref. Personas afiliadas al P.C.U que son funcionarios del BROU (Trinidad) 1/1	
		—		JP. Colonia	O/Nº 6029/C/77 Ref: Funcionarios del BROU que fueron excluidos de Practica de Tiro por ser sindicalistas 1/3	
		—		D. E. I.	O/Nº 320/313/C/77 Ref: Funcionarios afiliados y activista del P.C.U del BROU 1/15	
		—		DNII	Memo Nº 8749/77 Ref Antecedentes de AMOROSO HVORSINI, Arturo 1/3	
		—		Dpto II / SME	PEI Nº 8498/8/6E/77 Ref: Cursos de capacitación en Club Social Rocha los 15 y 16/NOV/77 1/3	
		—			Informe Sin Nº Ref: Personal afiliado a Gremiales del BROU 1/1	
		—			Parte de Informe Nº 190/RI/86 Ref: Acción Democrática Oriental (A.D.O) 1/1	
		—			Parte de Informe Nº 191/RI/86 Ref: Acción Democrática Oriental (A.D.O) 1/1	

1.800 B.R.O.U.

1.800 B.R.O.U

1.800 ROU / SIFFAA

D: FECHA	RECIBE	FECHA	SE CONFECCIONO	DESTINO			REFERENCIA	ARC FECHA
25/4/86	[signature]							3-5-86
25 0730ABR86	Sdo. [illegible]							10-6-86
1) 26 0945ABR86	[illegible]							
2) 021030MAY86	[illegible]	6/5/86	T.I. 156/86	Dpto II/SIFFAA	—	[illegible]		
250900MAR86	[illegible]							
251550ABR	[illegible]	25/4/86	FOTOCOPIA	[illegible]	251550ABR	[illegible]		10-6-86
260830ABR	Sdo. Melo	25/4/86	FOTOCOPIA	[illegible]	[illegible]			
280950ABR86	[illegible]							29-7-86
								3-7-86
								3-7-86
								13-6-86
								3-7-86
								13-6-86
								13-6-86
								13-6-86
								13-6-86
								27-5-86
								3-7-86
								3-7-86
								19-5-86
280950ABR86	[illegible]	26/4/86	FOTOCOPIAS	Dpto. III (POE)	260950ABR	[illegible]	29/4/86 (D) Dpto. III (POE)	6-6-86
								6.6.86

25 0950 ABR

Nº	FECHA	D. ENT. SEC.	HORA de ENT.	PROCEDENCIA	A S U N T O	PASA A DESTINO
8601784					Pablo de Dufour Nº 192 R5/86 Ref Local de la Acción Democrático Oriental 1/1	
8601785					Pablo de Dufour Nº 193 R5/86 Ref Espacio Radial de la Acción Democrático Oriental 1/1	Biográfico
8601786					Pablo de Dufour Nº 194 R5/86 Ref Adhesiones del P.C.U. 1/1	
8601787					Pablo de Dufour Nº 195 R5/86 Ref Entrevista Jorge BROSA con La Semana 1/2	
8601788					Pablo de Dufour Nº 196 R5/86 Ref Partido Comunista Uruguayo 1/1	
8601789					Pablo de Dufour Nº 197 R5/86 Ref Acto del 1º MAYO 1/2	
8601790					Pablo de Dufour Nº 198 R5/86 Ref PIT-CNT (Comisión de los 20) 1/1	Biográfico
8601791					Pablo de Dufour Nº 199 R5/86 Ref PIT-CNT Secretariado Ejecutivo 1/1	
8601792					Pablo de Dufour Nº 200 R5/86 Ref PIT-CNT 1/1	
8601793					Pablo de Dufour Nº 201 R5/86 Ref 1º de MAYO - consigna 1/1	
8601794					Pablo de Dufour Nº 202 R5/86 Ref 1º de MAYO - Acto 1/1	
8601795	26 ABR. 1986			D.I.I.	CHCP. Nº 7234/81 Mdeo (Perm) - Vazquez Netto, Jorge Raúl (1/3)	
8601796	"			"	CHCP. Nº 7240/81 Mdeo (Perm) - Guglianti Ciarniello, Pablo Eduardo (1/3)	
8601797	"			"	CHCP Nº 7243/81 Mdeo (Perm) - Fernandez Lunes, Hegoray Jose (1/4)	
8601798	"			"	CHCP Nº 7251/81 Mdeo (Perm) - Vazquez Lozada, José María (1/3)	
8601799	"			"	CHCP. Nº 7252/81 Mdeo (Perm) - Landeres Guillot, Berezita Serrana (1/4)	
8601800	"			"	CHCP Nº 6682/81 Mdeo (Perm) - Alvarez Satragno, Miguel Pedro (1/5)	CHCP
8601801	"			"	CHCP Nº 6684/81 Mdeo (Perm) - Castro Gil, Rolando Víctor Angel (1/3)	
8601802	"			"	CHCP Nº 6685/81 Mdeo (Perm) - Rivas Giani, Guillermo Vicente (1/4)	
8601803	"			"	CHCP Nº 6690/81 Mdeo (Perm) - Antúnez Villalba, Humberto Nelson (1/3)	
8601804	"			"	CHCP Nº 6691/81 Mdeo (Perm) - Erimayes Varela, Hector Jorge (1/3)	
8601805	"			"	CHCP Nº 6697/81 Mdeo (Perm) - Martinez Pereira, Estela Bernarda (1/3)	
8601806	"			"	CHCP Nº 4314/81 Mdeo (Perm) - Capdeville Hospitalache, Irma Esther (1/5)	
8601807	"			"	CHCP Nº 4310/81 Mdeo (Perm) - Negretto Llantada, Ana Adelaida (1/3)	
8601808	"			"	CHCP Nº 4304/81 Mdeo (Perm) - Cedro Gomez, Esmeralda (1/4)	
8601809	"		0900	El día pasó 6 (25/4/86)	Declaración de un testigo de Juan Soca (Depto.) a la Jefatura (11)	Carp. "Depto." Archivo
8601810	"	1075		Jefatura SIFFDD.	I.A. Orden del CGE Nº 8628 (fs 111 al 125)	Correo. Ref. y Especiales
8601811	"	- 0840		Brecha pag 13 (25/4/86)	Ordenanzas de Blanca Cotazzo (madre del Comp. Hector Purdano) 1/1	Carp. "Depto." Archivo
8601812	"	- 0845		Dpto. II SIFFDD.	CEI 067/86 - Iglesia Cubana. Perspectivas del 1er Encuentro Nacional Eclesiástico (1/3)	Biográficos
8601813	28 ABR. 1986			D.I.I.	CHCP Nº 4299/81 Mdeo (Perm) - Larralde Freixedo, Miguel Guillermo (1/3)	
8601814	"			"	CHCP. Nº 4298/81 Mdeo (Perm) - Huerta Ramila, Edhuardo (1/3)	CHCP
8601815	"			"	CHCP Nº 4296/81 Mdeo (Perm) - Garrido Ruiz, Beatriz Lucía (1/3)	

D: - SALIDA

FECHA	RECIBE	FECHA	SECCION PERSONA	DESTINO			REFERENCIA	ARCH FECHA
28 09 50 ABR 86	Sto Montenegro	26/4/86	FOTOCOPIA	Dpto. III (POE)	26 09 50 ABR 86	[signature]	2090 29/4/86 (Derechos) Dpto. III (POE)	6-6-86 19-5-86 25/5/87 22-9-86 25/5/87 29-7-86 27-5-86 27-5-86 27-5-86 14-7-86 7-5-86
26/4/86	[signature]							3-5-86
26 08 05 ABR 86	Sor. Ré							7-5-86
26 08 00 ABR 86	Sto Thomas							
26 08 40 ABR 86	Sor. Ré							7-5-86
28 09 50 ABR 86	Sto Montenegro	26/4/86	FOTOCOPIA	Analistas	26 09 45 ABR 86	[signature]		19-5-86
28/4/86	[signature]							3-5-86

Nº	FECHA	Hora sec.	Hora de ent.	PROCEDENCIA	DESTINO
2793	28 ABR. 1986	—	—	D.I.I.	
2794	"	—	—	"	
2795	"	—	—	"	
2796	"	—	—	"	
2797	"	—	—	"	
2798	"	—	—	"	
2799	"	—	—	"	
2800	"	—	—	"	
2801	"	—	—	"	
2802	"	—	—	"	
2803	"	—	—	"	
2804	"	—	—	"	
2805	"	—	—	"	
2806	"	—	—	"	
2807	"	—	—	"	
2808	"	—	—	"	
2809	"	—	—	"	
2810	"	—	—	"	
2811	"	—	—	"	
2812	"	—	—	"	
2813	"	—	—	"	
2814	"	—	—	"	
2815	"	—	—	"	
2816	"	—	—	"	
2817	"	—	—	"	
2818	"	—	—	"	
2819	"	—	—	"	
2820	"	—	—	"	
2821	"	—	—	"	
2822	"	—	—	"	
2823	"	—	—	"	
2824	"	—	—	"	
2825	"	0940	—	Dpto. I/SIFFOD	
2826	"	1020	1030	E-2	
2827	"	0981		D-2	
2828	"	1040	1130	M.D.N.	
2829	"	—		Dpto. Dualistas	
2830	"	—	1225	Dpto. I/SIFFOD (domic.)	
2831	"	0951	1230	O.E.I.	
2832	"	—	1245	O.C.O.D.	
2833	"	1012	1315	S.S.FF.AA	

D S J U T O

CHCP Nº 4293/81 Mdeo (Perm) – Gallarreta Barzaghi, Lydia Esther (1/3)
CHCP Nº 4291/81 Mdeo (Perm) – Figueira De Leon, Gladys (1/4)
CHCP Nº 4288/81 Mdeo (Perm) – Estable Pino, Isabel (1/3)
CHCP Nº 4284/81 Mdeo (Perm) – Martinez Laborde, Jorge Ignacio (1/3)
CHCP Nº 4278/81 Mdeo (Perm) – Land Ennis, Blanca Esther (1/3)
CHCP Nº 4270/81 Mdeo (Perm) – Agustoni Lo Giudice, Marie Elene (1/3)
CHCP Nº 4269/81 Mdeo (Perm) – Pezzoli López, Jose (1/3)
CHCP Nº 4266/81 Mdeo (Perm) – Saravia Ortiz, Zulma (1/3)
CHCP Nº 4260/81 Mdeo (Perm) – Borges Dominguez, Améria del Sur (1/3)
CHCP Nº 4246/81 Mdeo (Perm) – Faral Faraone, Teresita Nazma (1/3)
CHCP Nº 4243/81 Mdeo (Perm) – Pin De Leon, Eleanor Denise (1/3)
CHCP Nº 4244/81 Mdeo (Perm) – Gome Bonilla, José Washington (1/3)
CHCP Nº 4240/81 Mdeo (Perm) – Mainieri Larrea, Graciella (1/3)
CHCP Nº 4237/81 Mdeo (Perm) – Roldan Pereyra, Carlos (1/3)
CHCP Nº 4235/81 Mdeo (Perm) – Lopez Delgado, Eduardo (1/3)
CHCP Nº 4232/81 Mdeo (Perm) – Pereda Baez, Carlos Ezequiel (1/3)
CHCP Nº 4229/81 Mdeo (Perm) – Gondillo Pereira, Manuel Maximo (1/3)
CHCP Nº 4222/81 Mdeo (Perm) – Noli Badano, Carlos Lorenzo (1/3)
CHCP Nº 4318/81 Mdeo (Perm) – Pongilove Escudero, Carlos Julian (1/3)
CHCP Nº 4315/81 Mdeo (Perm) – Pardo Bello, Mirta (1/5)
CHCP Nº 325/82 Sonano (Uru) – Martinez Silva, Maria Julia (1/4)
CHCP Nº 349/82 Sonano (Uru) – Frutos Gabral, Leonidas Osvaldo (1/3)

Memo Nº N. del 25/4/86 – Antecedentes de Eduardo Diaz Nuñez (1/1) } Biográfico
Revista "DOSSIER" Nº 45/ABRIL/86 (1/50)
Sol. Ant. Nº 061/86 (1/1) } Antecedentes
" " Nº 007/86 (1/1)
EXP. Nº 86-098107 Solicita se informe si se encuentra detenido a Alejandro Ibarra Hernandez, Delia Irene Mora (Abogada del C.N. Educación) (1/9) 1) Ant. 2) Bio
Sumario de Información del 11 al 25/ABR/86 (1/52) (Bio)
Documentación incautada, listado hallado en el acto realizado por el MEN el 11/4/86 en el Palacio Peñarol - de (1/166) Biográfico
D.I. 05/85. Escalafón de docentes de Media y Canelones (1/101) 1) Ant. 2) Bio
Documentación de: 1) Archivo del OCOD 2) carpetas admitidas por OCOD - 3) carpetas (I) de OCOD - 4) Antecedentes de integrantes del MLN - PVP - GAU - PCR - FRT - PC - VSC 5) Carpetas varias EHR Nº 1 y 2 (1/8)
Oficio 12/86 (Sol. Ant.) (1/9)

Dpto. I/SIFFOD (domic.)

D		- S A L I D A -					ARCH
FECHA	RECIBE	FECHA	SE CONFECCIONO	DESTINO		REFERENCIA	FECHA
							3-5-86
28/4/86.	[signature]						
							16-5-86
280950ABR86	[signature]						31-5-86
281025ABR86	Sdo. Batista	30/4/86 2/5/86	Memo (A) Nº 196/86 Memo (A) 208/86 (Estrictamente secreto) Memo (A) 197/86 (secreto)	E-2 A-2			2/9/86
1) 281240DBR86 2) 291320ABR	Sdo. Diz. Sdo. [illegible]	29/4/86	EXP. 16/86 / Secretario / S.I. FF.AA.	S.C.J.			19-6-86
291900ABR	Sdo. [illegible]						8-11-86
291045DBR86	Sdo. [illegible]	14/5/86	8 EI Nº D 63/86	A-2/E-2/N-2/DNII	DEI		6/10/86
1) 280450ABR 2) 191030MAY86 →	Sdo. [illegible] Sdo. Villa	02/5/86 28/4/86	Fotocopia	Dualistas.	→ Sdo. [illegible]	191030MAY86 Suplica Sdo. Diz. que no va a hacer 17/5/86 (D) III (RR I) contestado (N)	23/7/86
281450ABR	Sdo. Martínez	30/4/86	Memo (A) Nº 199/86	S.S. FF. AA.			

Nº	FECHA	Nº Sec.	Hojas de Cit.	PROCEDENCIA	D	S	O	N	T	O	PASA DESTINO
860 1826	28 ABR. 1986	1021		S. S. FF. AA.	Oficio 1/1/86 (Sol. Aut) 1/8						
860 1846	" "	1026		E-2	Sol. Aut. 058/86 (1/1)						
860 1847	" "	1027			Sol. de Informaciones 064/86 (1/1)						
860 1827	" "	1028			" " " 066/86 (1/2)						
860 1847	" "	1029	1315	N-2	" " " 068/86 (1/2)						
860 1827	" "	1030			" " " 069/86 (1/2)						Antecedentes
860 1831	" "	—									
860 1832	" "	—		Delegado de los Clubes Militares en el SIFFAA	DIAT. 06/86 - Solicita se incluya suplemento 75- (1/4)						
860 1833	" "	1020		O.P.M - CGE.	Ficha personal de Sonia Fossatti de Eimundi (1/8)						Cursos Info. y Oficiales
860 1834	" "	1089	1315	S. S. FF. AA.	Oficio 10/86 (Sol. Aut) (1/1)						
860 1835	29 ABR. 1986	—	—	Dpto III BME	Solicitud de antecedentes Nº 062/3/5/86						Antecedentes de Cursos
860 1836	"	—	—	D. I. V.	CHCP. Nº 272/82 Soriano (Zuga) - Meyer Portigliotti, Silvia Teresita (1/3)						
860 1837	"	—	—	"	CHCP. Nº 306/82 Soriano (Zuga) - Conde de Leon Balparda, Joaquin (1/4)						
860 1838	"	—	—	"	CHCP Nº 314/82 Soriano (Zuga) - Bonsarello Frida, Ricardo Mario (1/3)						
860 1839	"	—	—	"	CHCP Nº 502/82 Peñi. (Perm) - De Araujo Dos Santos, Jesus Maria (1/4)						
860 1840	"	—	—	"	CHCP Nº 503/82 Peñi. (Perm) - Imperiali Foggio, Livio Ariel (1/4)						
860 1841	"	—	—	"	CHCP Nº 585/82 Peñi - (Perm) - Leal Lourenzo, Luis Alberto (1/3)						
860 1842	"	—	—	"	CHCP Nº 5208/82 Maldonado (Zuga) - Silva Zelleches, Felix Francisco (1/4)						
860 1843	"	—	—	"	CHCP Nº 5240/82 Maldonado (Zuga) - Ferreira Lardi, Yolanda Elena (1/5)						
860 1844	"	—	—	"	CHCP Nº 5229/82 Maldonada (Zuga) - Rodrigue Diaz, Maria Adriana (1/3)						
860 1845	"	—	—	"	CHCP Nº 5327/82 Maldonado (Zuga) - De Leon Olariju, Luis Alberto (1/3)						
860 1845	"	—	—	"	CHCP Nº 5342/82 Maldonado (Zuga) - Baeza Graves, Luis Alberto (1/7)						
860 1846	"	—	—	"	CHCP Nº 5344/82 Maldonado (Zuga) - Martinez Borges, Antonio Santos (1/5)						
860 1847	"	—	—	"	CHCP Nº 1240/82 Colonia (Zuga) - Roland Flores, Daisy Ethel (1/3)						
860 1848	"	—	—	"	CHCP Nº 1366/82 Colonia (Zuga) - Lauriano Fuentes, Rolando (1/4)						
860 1849	"	—	—	"	CHCP Nº 7/82 Ex Tres (Zuga) - Larroza Obaldia, Angel Maria (1/7)						
860 1850	"	—	—	"	CHCP Nº 14/82 - Ex Tres (Zuga) - Martirena Ximos, Alfredo Cesar (1/3)						
860 1851	"	—	—	"	CHCP Nº 783/82 Salvando (Zuga) - Gallencho Roman, Simon (1/3)						
860 1852	"	—	—	"	CHCP Nº 810/82 Peñi (Zuga) - Castelli Fernandez, Walter Daniel (1/3)						
860 1853	"	—	—	"	CHCP Nº 814/82 Peñi (Zuga) - Garrosino Merello, Jose Arturo (1/3)						
860 1854	"	—	—	"	CHCP Nº 843/82 Peñi (Zuga) - Leoni Cortorella, Walter Alberto (1/3)						
860 1855	"	—	—	"	CHCP Nº 880/82 Peñi (Zuga) - Ibran Arellano, Oscar Omar (1/3)						
860 1856	"	—	—	"	CHCP Nº 925/82 Peñi (Zuga) - Sarmiento Segovia, Raul Antonio (1/4)						

CHCP

FECHA	RECIBE	FECHA	SE CONFECCIONO	DESTINO	REFERENCIA	ARCH FECHA
28/4/86	[illegible]	30/4/86	Memo (A) Nº 198/86	S.S. FF.AA		
		30/4/86	Memo (A) Nº 200/86	E-2		
		2/5/86	Memo (A) Nº 201/86	N-2		
		3/5/86	Memo (A) Nº 202/86	N-2		
		3/5/86	Memo (A) Nº 203/86	N-2		
		3/5/86	Memo (A) Nº 204/86	N-2		
28/4/86	Cbo. Flores	29/4/86	TI Nº 149/86	Dilog Chubes		
28/4/86	Sgto. O'Neill					7-5-86
28/4/86	Cbo. [illegible]	2/5/86	Memo (A) Nº 205/86	S.S. FF.AA		
29/4/86	Sgto. Diz	30/4/86	Memo (A) Nº 206/86	E-2		6-5-86

Nº	FECHA	Nº ENT. SEC.	HORA de ENT.	PROCEDENCIA	ASUNTO	PASA DESTINO
1867	29 NOV. 1986	-	-	D. I. I.	CHCP. Nº 1623/82 Colonia (Yno) - Monzalvo Aguiar Carlos Gregorio (1/5)	CHCP
1868	"	-	-	"	CHCP. Nº 1014/82 Pdú (Yno) - San Becerra, Julio María (1/3)	
1869	"	-	-	"	CHCP Nº 10/82 Bus Artigas (Yno) - Lazeo de la Rosa González, José María (1/2)	
1870	"	-	-	"	CHCP Nº 23/82 Artigas (Yno) - Alborello Durán, Yolanda Irma (1/4)	
1871	"	-	-	"	CHCP Nº 29/82 Artigas (Yno) - De los Santos de la Rosa, Juan Gabriel (1/2)	
1872	"	-	-	Dpto. I | SIFFDD.	Mexico 11/86 - Visita del Presidente de El Salvador (1/5)	Biográfico
1873	"	-	-	Dpto. III | REI	Parte de Tropas 903/86 (Cumplim. PEI 51 y 165) en el acto de CUFAY del 30/4/86 se explica la concentración de 1/2 Cuatro mil trescientos efectivos Corporaciones Cubiertas en base	Biográfico
1874	"	-	-	Dpto. Deportes	Desarmen de Tropas del 26/4/86 (1/5)	Biográfico
1875	"	-	-		" " " 27/4/86 (1/13)	
1876	"	1023	0805	INES	Oficio Nº 1352/86 (Del aut. de profesores) (1/4)	Antecedentes
1877	"	-	-	Dpto. I | SIFFDD.	Bases de Llamado Turno Nº 15 | 18/3/86 (1/36)	Biográfico
1878	"	-	-		" " " Nº 16 | 23/4/86 (1/36)	
1879	"	1054		E-2	PEI 240/86 - Adj. PEI 13/86/E.4.S - Barricada sobre Cno. Yaldonado (protesta por excesivos costos de energía eléctrica) 1/2	Biográfico
1880	"	1008			Sumario de Informaciones del 02 al 15 ABR/86 (1/36)	Biográfico 2)
1881	"	1049		D. E. I.	PEI 301/86 (Cumplim PEI 156/85) - Ref. a Chacra en el Sauce cuyo dueño es Carlos Cambón (Vecino de Montevideo) Vecino de Montevideo fue asesinado el 06/4/86 1/2	
1882	"	1051			PEI 98/86 - Acto organizado por el MRN el 11/4/86 "Palacio Peñarol - Control de diferentes Comités de Base (1/2)	
1883	"	1056	1105		PEI 312/86 - Movilización el 16/4/86 hora 13 15 realizada por el PCU - "Contra la intervención y en paz en Centro América" (1/9)	Biográfico
1884	"	1050		D. E. I.	PEI 99/86 - Acto de protesta contra aforos de UTE en Puente de Pueblo y Bizcocho (1/1)	
1885	"	1055			PEI 211/86 - Profesores sustituidos en diferentes turnos del Depto. de Yaldonado (1/2)	
1886	"	1048			PEI 302/86 - Comité de Base del F.A. "Tomás Gómez" el 11/4/86 - se proyectó 4 films "La Batalla de Chile" "Charla con 3 de ellos los cuales deben confirmarse y restan en 40 días cinco	
1887	"	1047		D. E. I.	PEI 303/86 - Acto en la Escuela Nº 249 en reclamo de un local adecuado (Ex Jefe Cantora) 1/2	
1888	"	1052			PEI 97/86 (Cumplim PEI 65/86) (Ubicación del personal que Trabaja en el SODRE (1/4)	Destinatarios
1889	"	1098 (Bis)	1225	N-2	Solicitud de Reformulación Nº 74/86 (1/2)	
1890	"	1058			" " Nº 73/86 (1/2)	
1891	"	1097			" " Nº 072/86 (1/2)	
1892	"	1096			" " Nº 070/86 (1/2)	
1893	-	1117	1080	S.O.F.F.A.A.	Oficio Nº 1845-2/86 Del Aut (1/4)	Jefe Policía
1894	-	1118			Oficio Nº 1745-2/86 Del Aut (1/4)	
1895	-	1110			Oficio Nº 1545-2/86 Del Aut (1/4)	
1896	-	1111			Oficio Nº 1645-2/86 Del Aut (1/4)	
1897	-	1112			Oficio Nº 1945-2/86 Del Aut (1/4)	
1898	-	1113			Oficio Nº 1845-2/86 Del Aut (1/4)	

ENTRADA		SALIDA			REFERENCIA	ARCHIVO
FECHA	RECIBE	FECHA	SE CONFECCIONO	DESTINO		FECHA
	Sylvia Martín					16-5-86
071300MAY86	Sdo. Montenegro	29/4/86	Fotocopias	Dualistas	290830D13086	2142 - 2308	5-6-86
301250ABR86	Sdo. Montenegro	2/5/86	056/86	Sylvia Diz. A. Z.		05/5/86 (D) - Depto III (P.O.E.)	
291200MAY86	Sylvia 1º Enviado	28/4/86	Fotocopias	Depto III (P.O.E.)	290830A13086	1786 - 1510 - 1319	25/5/87
291604SDBR86	Sdo. Vicente						31-5-86
290810ABR86	Sylvia Diz	29/4/86	Mimeo (A) Nº 195/86	IMES			
291045DBR86	Sdo. Vicente						
291900ABR	Sylvia O'Neill			DNALISTAS			13-5-86
061400MAY	Sdo. Vicente						25/5/87
	Sylvia O'Neill	30/4/86	T.I. 150/86 (Depto III (POE)	3 x ① Sam. 12'			17-5-86
		2/5/86	T.I. 151/86 (Depto III (POE)				31-5-86
	Sylvia O'Neill		Fotocopias	3 x ①			Bulletins (Depto III)
		30/4/86	Fotografía para May-Roche (Usará Mariana de Mr. Jolpe)	Mang. Sam. 12'			31-5-86
				Depto. III ① → Ver Guadalupe Salida			13-5-86
							31-5-86
							17-5-86
021030MAY86	Sdo. Montenegro	2/5/86	Fotocopias Nº 20	DNALISTAS U-2		1522 - 2834	25/5/87
291230ABR86	Sdo. Batista	3/5/86	Mimeo (A) Nº 210/86	U-2			31-5-86
		3/5/86	Mimeo (A) Nº 211/86	U-2			
		3/5/86	Mimeo (A) Nº 212/86	U-2			
291810ABR	Sdo. Vicente	2/5/86	Mimeo (A) Nº 213/86	SS. DE DS.			
		2/5/86	Mimeo (A) Nº 214/86	S.S. FE. D.			
		2/5/86	Mimeo (A) Nº 215/86	S.S. Expos			
		2/5/86	Mimeo (A) Nº 216/86	S.S. FE. B.			
		2/5/86	Mimeo (A) Nº 217/86	SS FE. AB.			
		2/5/86	Mimeo (A) Nº 218/86				

Nº	FECHA	U. ENT. SEC.	HORA de ENT.	PROCEDENCIA	ASUNTO	PASA A
8601864	29 /	1986 1114		S.S. FAS	Of Nº 19/S-2/86 (D) Aut 1/1	Jefe Aeronáutica
8601870	" "	1115		Dpto III / ANEXO	Of Nº 20/S-2/86 (D) Aut 1/1	Despacho
8601871	" "	1116		Jefe Aeronáutica	Of Nº 21/S-2/86 (D) Aut 1/1	Biográfica
8601872	" "	—			Radio de Informe (D) 986/R/86 Ref: Habilitación de ADEHU 1/1	
8601873	" "		1840		Resumen de Prensa del 29/Abr/86 1/5	
8601874	" "	—	20.00	Dpto. I S.I.FF.AA.	Prensa (1/1) LA JUDENTUD (SUPLEMENTO) "PAG. 5" 17/Abr/86 Ref: Inundaciones en el interior	
8601875	30 ABR. 1986	—	—	D.I.I.	CHCP. Nº 56/82 Artigas (Jujuy) - Carneiro Pedroso, Cesar Washington (1/3)	
8601876	"	—	—	"	CHCP. Nº 93/82 Sec. 1a Adeo (Jujuy) - Etchechary, Alberto (1/2)	
8601877	"	—	—	"	CHCP Nº 82/82 Sec. 1a Adeo (Jujuy) - Martínez Moreira, Julio Cesar (1/2)	
8601878	"	—	—	"	CHCP Nº 74/82 Sec. 1a Adeo (Jujuy) - Baez Yumbera, William Digby (1/3)	
8601879	"	—	—	"	CHCP Nº 69/82 Sec. 1a Adeo (Jujuy) - Tavé Linguiti, Ruben Omar (1/2)	
8601880	"	—	—	"	CHCP Nº 65/82 Sec. 1a Adeo (Jujuy) - Sozio Rodríguez, Hector Alberto (1/2)	
8601881	"	—	—	"	CHCP Nº 55/82 Sec. 1a Adeo (Jujuy) - Fonseca Moreira, Ryan Enrique (1/3)	
8601882	"	—	—	"	CHCP Nº 18/82 Sec. 1a Adeo (Jujuy) - Santana Benitez, Silvia Dorela (1/2)	
8601883	"	—	—	"	CHCP Nº 101/82 Sec. 1a Adeo (Jujuy) - Giro Delgado, Roza Elizabeth (1/3)	
8601884	"	—	—	"	CHCP Nº 4347/82 Sec. 2a Canelones (Jujuy) - Linares, Alberico Raul (1/3)	
8601885	"	—	—	"	CHCP Nº 4138/82 Canelones (Jujuy) - Amezolaberre Larrosa, Hector Mery (1/4)	
8601886	"	—	—	"	CHCP Nº 4040/82 Canelones (Jujuy) - Hernandez Gio, Juan Antonio (1/4)	
8601887	"	—	—	"	CHCP. Nº 4022/82 Canelones (Jujuy) - Rodriguez Bonchancourt, Jose Pablo (1/4)	
8601888	"	—	—	"	CHCP Nº 4010/82 Canelones (Jujuy) - Mattay Martina, Luis Carlos Oscar (1/4)	
8601889	"	—	—	"	CHCP Nº 677/82 San Jose (Jujuy) - Alfonso Chiriboga, Daniel Maria (1/4)	
8601890	"	—	—	"	CHCP Nº 664/82 San José (Jujuy) - Martinez Martinez, Luis Alberto (1/4)	
8601911	"	—	—	"	CHCP Nº 655/82 San José (Jujuy) - Bellini Pinto, Silvia Esther (1/4)	
8601912	"	—	—	"	CHCP Nº 642/82 San José (Jujuy) - Bondad Arias, Cristobal Santiago (1/5)	
8601913	"	—	—	"	CHCP Nº 637/82 San José (Jujuy) - Silva Cardarello, Julio Cesar (1/5)	
8601914	"	—	—	"	CHCP Nº 634/82 San José (Jujuy) - Martinez Rodriguez, Walter (1/2)	
8601915	"	—	—	"	CHCP Nº 617/82 San José (Jujuy) - Montesdeoca Caballero, Walter (1/3)	
8601916	"	—	—	"	CHCP Nº 604/82 San José (Jujuy) - Schuzmann Koroleff, Carlos (1/3)	
8601917	"	—	—	"	CHCP Nº 583/81 San José (Jujuy) - Bentancor Gandiaga, Ronel Simon (1/5)	
8601918	"	—	—	"	CHCP Nº 156/82 Flores (Jujuy) - Del Peño Larrea, Horacio Alberto (1/6)	
8601919	"	—	0800	Dpto III (Rel)	Raid de Informes Nº 204/86 (amplios. I 203/86) FAO - Cabo a notificarse el 30/4/86 Club Platense (1/12)	Biográfico
8601920	"	—			" " " Nº 205/86 - Empresa Cooperativa (IMCO) los cuadernos de Hacha de los primarios (1/1)	

D		SALIDA						
FECHA	RECIBE	FECHA	SE CONFECCIONO (Estrictamente tecnico)	DESTINO			REFERENCIA	AR FECHA
29 1830 ABR	[signature]	2/5/86	Memo (A) Nº 219/86	S. S. FF.A.A.				
		2/5/86	Memo (A) Nº 220/86	S. S. FF.A.A.				
		2/5/86	Memo (A) 221/86					
02 1030 MAY 86	[signature]	29/4/86	FOTOCOPIA	Dpto III (POE)	30 1200 ABR 86	Vencedor Salida	05/5/86 (S) Dpto III (POE)	99-5-86
29 2000 ABR	[signature]							27/8/86
								7-5-86
30/4/86	[signature]							96-5-86
02 1030 MAY 86	[signature]	2/5/86 30/4/86	PET 055/86 FOTOCOPIA	E-2-N-2-A-2-DNII Dpto III (POE)	30 1200 ABR 86	Vencedor Salida	1863 05/5/86 (D) Dpto III (POE)	2031 19-5-86 13-6-86

Nº	FECHA	W-ESC.	HORA de ENT.	PROCEDENCIA
	30 ABR. 1986	1079	1350	D. E. III
		1083		Jefe H. E. y P. E.
			1504	Base Aeródromo
			1715	D. N. D. I.
			1220	RECIFFAD
		1133		
		1132		
		1131		I. M. 1ra Inf. 1er Tercio
		1134		
		1123		
		1120		I. M. 1ra Inf. 2do Tercio
		1121		
		1122		
	02 MAYO 1986	—	—	D. I. I.
	"	—	—	"
	"	—	—	"
	"	—	—	"
	"	—	—	"
	"	—	—	"
	"	—	—	"
	"	—	—	"
	"	—	—	"
	"	—	—	"
	"	—	—	"
	"	—	—	"
	"	—	—	"
	"	—	—	"
	"	—	—	"

INSUNTO	PASA A DESTINO
sobre declaraciones del Peluquero FOUAD ABDALLA 1/5	
V. Formulario de Elevación de Dz No clasif. nº 01/86 del Reg. C 3 Ref. Artículo de Jornal do Senado 1/32	
PEI (1) nº 275/86 Adj. Telex 106/86 C-2 Ref. Pase general que afecta a Emergencia Tumulto	Alegre
Reservado de Prensa del 30/ABR/86 1/8	
Telex nº 019/86 Ref: Movimiento Sindical Trabajadores del interior del país	
Telex nº 020/86 Ref: Movilización del PIT-CNT con el Tiempo Madres y Familiares de Detenidos Desaparecidos	Semana 1/2
Telex s/nº del 30/4/86 Ref. Acto a realizarse con motivo del 1º/MAYO/86 1/5	
Pase de Informe nº 207/R5/86 Ref. Ex-integrantes del Cuerpo de Radio: Carlos Nicodemo	1/ Ex-C
Pase de Informe nº 208/R5/86 Ref. Reunión de Delegados del Congreso Obrero Textil	1/ Alegre
Pase de Informe nº 209/R5/86 Ref. Reunión de Peluqueros 1/1	
Pase de Informe nº 210/R5/86 Ref. Nancy MENARE - Hugo MARONNE 1/1	
Pase de Informe nº 211/R5/86 Ref. Congreso Obrero Textil	Alegre
D (nº 083/86 Ref. Deja sin efecto captura de Telex DEPRATI ALAVO 1/1	
D nº 084/86 Ref. Deja sin efecto captura de Jorge H. BOMBACCI ABONA 1/1	
D nº 087/86 Ref. Deja sin efecto captura de Julio H. FAEDO CACERES 1/1	
D nº 088/86 Ref. Deja sin efecto captura de José A. VALENTE IRURETA 1/1	Biografía
D nº 086/86 Ref. Deja sin efecto captura de Fernando A. ROMERO BASANTA 1/1	
D nº 089/86 Ref. Deja sin efecto captura de Simón SILVERA 1/1	
D nº 092/86 Ref. Deja sin efecto captura de Manuel VIDART de RIVERO 1/1	
D Nº 107/86 Ref. Deja sin efecto captura de Graciela H. BARISTOSSO 1/1	
CHCP. Nº 1886/82 Colonia (Juez) - Arrieta Aguilar, Hector Rolando (1/5)	
CHCP Nº 1824/82 Colonia (Juez) - Gonzalez Ramos, Fernando (1/2)	
CHCP Nº 1810/82 Colonia (Juez) - Fabat Geymonat, Alvaro Ricardo (1/3)	
CHCP Nº 001/82 Salto (Juez) - Breve Riegos, Eduardo Francisco (1/4)	
CHCP Nº 013/82 Salto (Juez) - Bruno Lirez, Silvia Mariuela (1/2)	
CHCP Nº 1692/82 Colonia (Juez) - Cruz Fernandez, Walter Celestino (1/4)	CHCP
CHCP Nº 5820/81 Melo (Perm) - Alonso Cabrera, José Mario (1/3)	
CHCP Nº 5826/81 Melo (Perm) - Leite Dominguez, Ramon (1/3)	
CHCP Nº 5832/81 Melo (Perm) - Gutiérrez Lorenzo, Maria Amelia (1/3)	
CHCP Nº 5833/81 Melo (Perm) - Leites Lemos, Jorge Ricardo (1/3)	
CHCP Nº 5842/81 Melo (Perm) - Silveira Machado, Raul (1/3)	
CHCP Nº 5847/81 Melo (Perm) - Medina Cardoso, Raul Efrain (1/3)	
CHCP Nº 5850/81 Melo (Perm) - Cabrera Gonzalez, Hector (1/4)	

Nº	FECHA	W'EST. SEC.	HORA de ENT.	PROCEDENCIA	ASUNTO	DESTINO
2000824	30 ABR. 1986	1079	1450	D. E. y T.		
2000823		1083	1504			
2000822						
2000821						
2000820						
2000819						
2000818						
2000817						
2000816						
2000815						
2000814						
2000813		1133				
2000812		1132				
2000811		1131				
2000810		1134				
2000809		1123				
2000808		1120				
2000807		1121				
2000806		1122				
2000805	02 MAYO 1986					
2000804	"					
2000803	"					
2000802	"					
2000801	"					
2000800	"					
2000799	"					
2000798	"					
2000797	"					
2000796	"					
2000795	"					
2000794	"					
2000793	"					
2000792	"					

INSTRUCTIVO

sobre declaraciones del Peritaje FOLIAD ABDALLAH 1/5

V. Formulario de Elevación de Dtz No. clasif. nº 01/86 del Reg. C 3 Ref. Solicita de Jornal Do Semanario 1/32
P.E.I. nº 275/BE/86 del Tomo 106/86 è-2 Ref. Paro general que afecta a Empresa Frigorífico Tacuarembó 1/32
Resolución de Prensa del 30/ABRIL/86 1/8
Memo Nº 019/86 Ref: Movimiento Sindical trabajo hacia el interior del país 1/5
Memo nº 020/86 Ref: Aplicación del P.I.T. - C.N.T. con el Grupo de Diputados Frenteamplistas 1/2
Memo s/nº del 30/4/86 Ref: Actos a realizarse con motivo del 1º/MAYO/86 1/5
Pase de Informe nº 207/25/86 Ref: Ex-integrante del Cuerpo de Radio: Carlos RODELA 1/
Pase de Informe nº 208/25/86 Ref: Reunión de Delegados del Congreso Obrero TEXTIL 1/
Pase de Informe nº 209/25/86 Ref: Reunión de Peluqueros 1/1
Pase de Informe nº 210/25/86 Ref: Nancy - MENARE - Hugo MARONI 1/1
Pase de Informe nº 211/25/86 Ref: Congreso Obrero TEXTIL
Oficio nº 083/86 Ref: Deja sin efecto copia de Acta Folio DEPRATI 1/1
Oficio nº 085/86 Ref: Deja sin efecto copia de Jorge H. BOMBACCI ABONA 1/1
Oficio nº 087/86 Ref: Deja sin efecto copia de Acta H. FAEDO CACERES 1/1
Oficio nº 088/86 Ref: Deja sin efecto copia de José A. VALENTE IRURETA 1/1
Oficio nº 086/86 Ref: Deja sin efecto copia de Fernando A. ROMERO BASANTA 1/1
Oficio nº 089/86 Ref: Deja sin efecto copia de Semario SILVERA 1/1
Oficio nº 092/86 Ref: Deja sin efecto copia de Manuel VIDART de RIVERO 1/1
Oficio nº 107/86 Ref: Deja sin efecto copia de Graciela H. BARISTOSSO 1/1
CHCP Nº 1886/82 Colonia (Juan) - Arrosa Aguilar, Hector Rolando (1/5)
CHCP Nº 1824/82 Colonia (Juan) - Gonzalez Ramos, Heriberto (1/2)
CHCP Nº 1810/82 Colonia (Juan) - Fabat Feigenbaum, Alvaro Ricardo (1/3)
CHCP Nº 001/83 Salto (Juan) - Brene Riego, Eduardo Francisco (1/4)
CHCP Nº 013/83 Salto (Juan) - Bueno Lopez, Silvia Manuela (1/2)
CHCP Nº 1692/82 Colonia (Juan) - Cruz Fernandez, Walter Celestino (1/4)
CHCP Nº 5820/81 Melo (Perm) - Alonso Cabrera, Jose Mario (1/3)
CHCP Nº 5826/81 Melo (Perm) - Leite Dominguez, Ramon (1/3)
CHCP Nº 5832/81 Melo (Perm) - Olivera Lorenzo, Maria Amelia (1/3)
CHCP Nº 5833/81 Melo (Perm) - Lafon Seno, Jaime Ricardo (1/3)
CHCP Nº 5842/81 Melo (Perm) - Sanchez Machado, Raul (1/3)
CHCP Nº 5847/81 Melo (Perm) - Medina Cordobes, Raul Efrain (1/3)
CHCP Nº 5850/81 Melo (Perm) - Cabrera Gonzalez, Hector (1/4)

I.M. 1ra Inst. 1er Turno

I.M. 1ra Inst. 2do Turno

D.I.I.

D.N.I.I.

RESIFFAA

Biográficos

CHCP

D		SALIDA					REFERENCIA	ARCHI
FECHA	RECIBE	FECHA	SE CONFECCIONO	DESTINO				FECHA
021030 MAY 86	[signature]	30/4/86	FOTOCOPIA	Analista	301700 AB	[signature]		19-6-86
								19-5-86
								27/8/86
060820 MAY 86	[signature]	30/4/86	FOTOCOPIA	Analista	301700 AB	[signature]		31-5-86
07400 MAY 86	[signature]							19-5-86
021035 MAY 86	[signature]							19-5-86
021030 MAY 86	[signature]	30/4/86	FOTOCOPIA	Dpto III	301450 AB	[signature]	8601980 06/5/86 (Anuales) Dpto III (POE)	19-5-86
								31-5-86
								27-5-86
								6-6-86
								31-5-86
								31-5-86
								31-5-86
								31-5-86
								31-5-86
								31-5-86
								31-5-86
2/5/86	[signature]							16-5-86

Nº	FECHA	Nº ENT. SEC.	HORA de ENT.	PROCEDENCIA	D A S U N T O	PASE A DESTINO
8601953	02 MAYO 1986	—	—	D.I.I.	CHCP Nº 10/82 Tacuarembó (Tmgo) - Gatti, Ruben Edison (1/4	
8601954	"	—	—	"	CHCP Nº 13/82 Tbó (Tmgo) - Grosetta Barrios, Gamerasindo (1/2)	
8601955	"	—	—	"	CHCP Nº 56/82 Tbó (Tmgo) - Allende Fajardo, Washington Bernardo (1/4)	
8601956	"	—	—	"	CHCP Nº 60/82 Tbó (Tmgo) - Blanco Maldonado, Eugenio Ramón (1/4)	
8601957	"	—	—	"	CHCP Nº 73/82 Tbó (Tmgo) - Casas, Gianfranco Hubaldo (1/2)	
8601958	"	—	—	"	CHCP Nº 83/82 Tbó (Tmgo) - Fachinetti Mengotti, Selva María (1/2)	
8601959	"	—	—	"	CHCP Nº 86/82 Tbó (Tmgo) - Laurihan Barrios, Walter Omar (1/5)	
8601960	"	—	—	"	CHCP Nº 91/82 Tbó (Tmgo) - Grazzi Belogni, Dante (1/4)	
8601961	"	—	—	"	CHCP Nº 94/82 Tbó (Tmgo) - Silva Silveira de Acosta, Celia (1/3)	
8601962	"	—	—	"	CHCP Nº 007/82 Cerro Largo (Tmgo) - Nazino Falcao, José Carlos (1/3)	
8601963	"	—	—	"	CHCP Nº 083/82 Cerro Largo (Tmgo) - Fuente Moreira, Mario (1/4)	
8601964	"	—	—	"	CHCP Nº 103/82 Cerro Largo (Tmgo) - Silveira Santos, Juan Carlos (1/7)	
8601965	"	—	—	"	CHCP Nº 105/82 Cerro Largo (Tmgo) - Pintos Rodriguez, Julio Cesar (1/4)	
8601966	"	—	—	"	CHCP Nº 136/82 Cerro Largo (Tmgo) - Schaffner Rondi, Juan Alberto (1/4)	
8601967	"	—	—	"	CHCP Nº 161/82 Cerro Largo (Tmgo) - Cordo Mena, Aliza (1/4)	
8601968	"	—	—	Dpto. I S.S.P.F.D.D.	Tribunal de 1ª Nº - Biblioteca Nal. Inscripción en puerto principal (1/1)	
8601969	"	—	—	Dpto. III (POE)	Documentación Ref. a: Héctor Pereira Soria 1979 (1/21)	
8601970					Juzgado de Instrucción Nº 2 12/5/86 Ref. Ciudadano Cubano que estuvo en Ate del Este 1/1	
8601971					Juzgado de Instrucción Nº 213/5/86 Ref. Seccional 20 - P.C.U. 1/1	
8601972					Juzgado de Instrucción Nº 214/5/86 Ref. Atentado a Seccional 20 - P.C.U. 1/1	
8601973					Juzgado de Instrucción Nº 215/5/86 Ref. Responsables de Educación del P.C.U. 1/1	
8601974					Juzgado de Instrucción Nº 216/5/86 Ref. Reestructura del F. Amplio 1/1	
8601975					Juzgado de Instrucción Nº 217/5/86 Ref. Sueldo de funcionarios del P.C.U. 1/1	
8601976					Juzgado de Instrucción Nº 218/5/86 Ref. Material sobre finanzas del P.C.U. 1/1	
8601977					Juzgado de Instrucción Nº 219/5/86 Ref. Del P.C.U en la Ciudad de Treinta y Tres 1/1	
8601978					Juzgado de Instrucción Nº 220/5/86 Ref. Local en Bella Unión del P.C.U. 1/1	
8601979					Juzgado de Instrucción Nº 221/5/86 Ref. Comité "Julio Arredo" del P.C.U. 1/1	
8601980					Juzgado de Instrucción Nº 222/5/86 Ref. Comité de Base "Walter Pereira" 1/1	
8601981					Juzgado de Instrucción Nº 223/5/86 Ref. José L. CAMPODONICO SINDICALISTA 1/1	
8601982		—	1530	Dpto. II (ANEXO)	Oficio de Prensa del 02/MAY/86 1/1	
8601983		—	1453 / 1700	Secretaría SSPFDD	Orden C.G.E Nº 86/29	
8601984		—	1515 / 1800	Secretaría SSPFDD	PS Nº 124/86 ADJ. S.M.D.N. Nº 8303/04/05	

(Tantalón 2) Archivo (Biográfico)

Biografía

CHCP

Biografía

Biografía

Biografía

(Continúa)

D:			- S	D	L	I	D	D -	REFERENCIA	ARCH
FECHA	RECIBE	FECHA	SE CONFECCIONO	DESTINO						FECHA
2/5/86	Sgto. Martínez									16-5-86
021630 MAY	Sgto. Vera	3/5/86	T I 154/86	Sub/Dtor/6º Ejército		—		Un Cuaderno		
04030 MAY 86	Sdo. Montangie									16/8/86
050945 MAY 86	Sdo. Montangie	2/5/86	FOTOCOPIA	Dpto III/POE		0210000		Sdo. Fernández	6/5/86 (Sucesos) del Dpto. III (POE)	19-5-86
										31-5-86
										31-5-86
										29-7-86
										3-7-86
										19-5-86
										19-5-86
										3-7-86
										19-5-86
										19-5-86
050945 MAY 86	Sdo. Melo.								8601927	
050945 MAY 86	Sdo. Montangie									5-8-86
021730 MAY	[illegible]									27/8/86
021830 MAY	[illegible]	14/5/86	T I Nº 164/86	Dpto II/SIDEA						

Nº	FECHA	Nº ENT. Sec.	HORA de ent.	PROCEDENCIA	D S J U T O	PASS DESTINO
860/1[illegible]	02 MAIO 1986	1157	1807	Bs Ingresto Nº 1	V R.F.Nº 054-2/86 SD Aut 1/1	Sr Auto
860/1[illegible]	"	1158			V P.F.Nº 066-2/86 SD Aut 1/1	
860/1[illegible]	05 MAIO 1986	-	1900	Secretaria Sotres	V OFICIO Nº 1886. 1/2	Juzgado C
860/1[illegible]	"	-		Secretaria Sotres	V Resolucion Nº 64164 de fecha 0.C6 E Nº 862 Ref. NO DISPONIBLE Ntte Jorge MENDOU 1/1	
860/1[illegible]	"	-	1000	Dpto 5 Sotres	V P.F.Nº 057/86 Ref. Autoridades de los Dres Helene YOFFRE KAPLAN y Alfredo ALVAREZ ROCHA	
860/1[illegible]	05 MAYO 1986	—	—	D.I.I.	V CHCP Nº 168/82 Cerro Largo (Lueg) - Pérez, Gabriel Lourenzo (1/4)	
860/1[illegible]	"	—	—	"	V CHCP Nº 171/82 Cerro Largo (Lueg) - Vieyto Silva, Jack Robert (1/1)	
860/1[illegible]	"	—	—	"	V CHCP Nº 181/82 Cerro Largo (Lueg) - Arce, Barrios, Elvira (1/2)	
860/1[illegible]	"	—	—	"	V CHCP Nº 2863/82 Durazno (Lueg) - Sanet Aizcorbe, Pedro Alberto (3/3)	
860/1[illegible]	"	—	—	"	V CHCP Nº 2893/82 Durazno (Lueg) - Lazo Pritsch, José Luis (1/2)	CHCP
860/1[illegible]	"	—	—	"	V CHCP Nº 2911/82 Durazno (Lueg) - De la Torre Farenti, Jorge Felipe (1/2)	
860/1[illegible]	"	—	—	"	V CHCP Nº 2921/82 Durazno (Lueg) - Grosso Antonaccio, Rodolfo Luis (3/3)	
860/1[illegible]	"	—	—	"	V CHCP Nº 12001/84 Durazno (Lueg) - Gonzalez Lopez, Hugo Victor (1/3)	
860/1[illegible]	"	—	—	"	V CHCP Nº 0590/82 Colonia (Lueg) - Zerpa, Gabriel, Adela Isabel (1/3)	
860/1[illegible]	"	—	—	"	V CHCP Nº 765/82 Colonia (Lueg) - Delgado Quintana, Graciela Raquel (1/4)	
860/2000	30/5/86	-	1100	B.R.O.U. (cheque)	Documentacion Ref. de P.C.U (1/31)	Biográfico
860/2001	05 MAYO 1986	—	-	"	V CHCP Nº 171/82 Florida (Lueg) - Sanchez Gomez, Simón Abel (1/7)	
860/2002	"	—	-	"	V CHCP Nº 288/82 Bis Florida (Lueg) - Diaz Paz, María Graciela (1/8)	CH
860/2003	"	—	-	"	V CHCP Nº 283/82 Florida (Lueg) - Ferrari Carnaro, Juan Carlos (1/6)	
860/2004	"	—	-	"	V CHCP Nº 295/82 Florida (Lueg) - Chans Talarez, Luis Eduardo (1/3)	
860/2005	"	—	-	"	V CHCP Nº 306/82 Florida (Lueg) - Morales Bonilla, Carlos Abel (1/7)	
860/2006	"	—	-	"	V CHCP Nº 5722/81 Melo (Cerm) - Gingeri Carneiro, Thilda (1/3)	
860/2007	"	—	-	"	V CHCP Nº 5729/81 Melo (Cerm) - Laforri Lopez, Germán Fernando (1/3)	
860/2008	"	—	-	"	V CHCP Nº 5737/81 Melo (Cerm) - Cerro Cabrera Lon, Oscar Leopoldo (1/3)	
860/2009	"	—	-	"	V CHCP Nº 5742/81 Melo (Cerm) - Pérez Telechea, Graciela (1/3)	
860/2010	"	—	-	"	V CHCP Nº 5749/81 Melo (Cerm) - Prado Cattivelli, Ricardo (1/3)	
860/2011	"	—	-	"	V CHCP Nº 5750/81 Melo (Cerm) - Zorroza Miglietti, Olga (1/3)	
860/2012	"	—	-	"	V CHCP Nº 5752/81 Melo (Cerm) - Cabrera Rodrigo, Sara Isabel (1/3)	
860/2013	"	—	-	"	V CHCP Nº 5753/81 Melo (Cerm) - Cabrelli Fernandez, Ana María (1/3)	
860/2014	"	—	-	"	V CHCP Nº 5770/81 Melo (Cerm) - Fernandez San Martin, Néstor Francisco (1/3)	
860/2015	"	—	-	"	V CHCP Nº 5775/81 Melo (Cerm) - Gonzalez Maria, Lilian (1/4)	
860/2016	"	-	1025	B.R.O.U. | D.E.IV.	Carta aut (6/3/1987) Ref. a: Medicamentos para los detenidos en el Reg. Caballería Nº 8 (San Carlos) 1/9	Biográficos

D:		- S A L I D A -				REFERENCIA	ARCH
FECHA	RECIBE	FECHA	SE CONFECCIONO	DESTINO			FECHA
021810 MAY	Sto Martinez	7/5/86	Memo (A) N° 222/86 Memo (A) N° 223/86	Bn - Ing. Cdte N° 1	—		
03 [illegible] 00 MAY	Sto [illegible]						
050840 MAY 86	Sto [illegible]	8/5/86	07/5/86 PEI N° 057/86 Fotocopia	D N II (Estr. Secreto) Biográfico 1 - 021300 MAY 86 → Sto Montaingue	—		27-5-86
5/5/86	Sgto Martínez						16-5-86
020850 JUN 86	Sto Montaingue						29-7-86
5/5/86	Sgto Martínez						16-5-86
060820 MAY 86	Sto Montaingue						27-5-86

Nº	Fecha	Vent. Sec.	Hora de Ent.	Procedencia	Asunto	Destino
860 2017	05 MAYO 1986	-	1210	B.R.O.U. / DNI I.	Antecedentes de Mario Fernández Llanes (1/3)	Biográfico
860 2018	" "	-	1210	B.R.O.U. / DNI I.	Memorandum 5843 y 2674/1977 (Antecedentes de varias personas) 1/5	
860 2019	" "	-		B.R.O.U. (Br. I. Nº 9)	PEI 38/76 - Allanamiento de fincas en zona San Javier a funcionarios (ideología e izquierdistas) (1/1)	
860 2020	" "	-	1430	Sec. Analista	PEI s/nº Ref: Autoridades de la Enseñanza (Adjunto recortes de Prensa) 1/1	Biográfico
860 2021	" "	-			PEI s/nº Ref: Mesa Redonda de la U.J.C.	
860 2022	" "	-	1443	Dpto II / SEFFAS	Memo Nº 010/86 Ref: Actividades Terroristas del Grupo "ABU NIDHAL" 1/8	Biográfico
860 2023	" "	-	1500	Dpto III (ANEXO)	Parte de Informe Nº 224/RS/86 Ref: Agrupaciones de la F.A.U. 1/1	
860 2024	" "	-			Parte de Informe Nº 225/RS/86 Ref: Unión Democrática Independiente 1/2	
860 2025	" "	-			Parte de Informe Nº 226/RS/86 Ref: Partido Colorado - Movimiento "15 de Julio" 1/1	
860 2026	" "	-			Parte de Informe Nº 227/RS/86 Ref: Vladimir PISARUK 1/1	
860 2027	" "	-			Parte de Informe Nº 228/RS/86 Ref: Secretaría de Asuntos Sociales 1/1	
860 2028	" "	-			Parte de Informe Nº 229/RS/86 Ref: Comisión Investigadora GUTIERREZ RUIZ - MICHELINI 1/1	
860 2029	" "	-			Parte de Informe Nº 230/RS/86 Ref: Asamblea Nacional de Profesores	
860 2030	" "	1086	1540	Liceo Militar "Gral. Artigas"	PEI Nº 1/S-2/86 Adj: Documentación encontrada por un alumno en la vía pública sobre Federación Rural y una carta al senador RODRIGUEZ CAMUSSO 1/5	Biográfico
860 2031	" "	1128	1543	D.E.I.	PEI Nº 214/D-2/86 Ref: Acto organizado por Centro de Estudios Estratégicos del Uruguay 1/2	B.XX
860 2032	" "	1127	1547	D.E.I.	PEI Nº 309/D-2/86 Ref: Paro de Actividades en Escuelas Públicas de la zona del B.C. 3 1/2	Biográfico
860 2033	" "	1125	1550		PEI Nº 310/D-2/86 Ref: Presunto menor Mario del C. LEDESMA presentando visibles síntomas de ebriedad 1/1	Biográfico
860 2034	" "	1126	1604		PEI Nº 311/D-2/86 Ref: Quincenario "NUEVA VOZ" de Canto Lucía (de línea izquierdista) 1/36	Biográfico
860 2035	" "	1085	1615	Dpto II / EME	PEI (1) Nº 261/BE/86 Adj PEI 077/86 DE V Ref: Asamblea de la C.B.I. en Rocha el 05/ABR 1/3	Biográfico
860 2036	" "	1087			PEI (1) Nº 262/BE/86 Adj PEI 038/86 DE II Ref: Mesa Redonda en Club San José sobre "Derechos Humanos" 1/3 2) Biográfico 3)	
860 2037	" "	1088			PEI (1) Nº 263/BE/86 Adj PEI Nº 079/86 DE IV Ref: Directora del Liceo CHUY Nancy L. GONNET de PEREYRA 1/2 1) Biográfico 2)	
860 2038	" "	1150	1645		PEI (1) Nº 288/BE/86 Adj PEI 14/86 EAS Ref: Mario VERGARA estudiante de Facultad Ciencias Económicas 1/2	Biográfico
860 2039	" "	1149			PEI (1) Nº 290/BE/86 Adj PEI 15/86 EAS Ref: Actividades del Sr. MIGLIONICO 1/2 1) Biográfico 2)	
860 2040	" "	-		Sec. Analista	Resumen de Prensa del 05/MAY/86 1/4	Biográfico
860 2041	" "	-			Resumen de Prensa del 03/MAY/86 1/3	
860 2042	06 MAYO 1986	-	-	D.I.I.	CHCP Nº 5799/81 Mdeo (Perm) - Alvarez Cabrera, Carlos María (1/3)	CHCP
860 2043	"	-	-	"	CHCP Nº 5801/81 Mdeo (Perm) - Gully Torres, Marta Susana (1/3)	
860 2044	"	-	-	"	CHCP Nº 5802/81 Mdeo (Perm) - Ferreira Cantero, Héctor Eduardo (1/3)	
860 2045	"	-	-	"	CHCP Nº 5806/81 Mdeo (Perm) - Núñez Olivera, Juan Carlos (1/3)	
860 2046	"	-	-	"	CHCP Nº 5814/81 Mdeo (Perm) - Sanzardo Estévez, Juan (1/3)	
860 2047	"	-	-	"	CHCP Nº 0506/82 Pdú (Perm) - Suaces Borges, Roberto Raúl (1/3)	
860 2048	"	-	-	"	CHCP Nº 0511/82 Pdú (Perm) - Estefanell Galbiati, Herminia Elena (1/5)	

A - SALIDA -

FECHA	RECIBE	FECHA	SE CONFECCIONO	DESTINO			REFERENCIA	ARC FECHA
060820MAY86	[signature] Montanaga							27-5-86
								31-5-86
061400MAY	Sdo O'Neill							27-5-86
							2095	6-6-86
071300MAY86	[signature] Montanaga	6/5/86	FOTOCOPIA	Dpto. Analistas		[signature]		27-5-86
061400MAY		6/5/86	FOTOCOPIA	Sgto. Niz			08/5/86 (D) III (POE)	6-6-86
							2094 08/5/86 (D) III (POE)	31-5-86
							8/5/86 (D) III (POE)	3-7-86
	Sdo O'Neill	5/5/86	FOTOCOPIA - Dpto. II O	Dpto III (POE)	051850MAY	Sdo [signature]	070745MAY Sdo Correo 08/5/86 (D) III (POE)	31-5-86
								31-5-86
							2138 08/05/86 (D) III (POE)	3-7-86
								31-5-86
								29-7-86
071010MAY86	Sdo. Nello							
071015MAY86	[signature] Montanaga							13-6-86
								13-6-86
071630MAY	Sdo Vieira	5/5/86	FOTOCOPIA	Analista	051850MAY	[signature]	2836	29-7-86
071015MAY	[signature] Montanaga							29-7-86
								29-7-86
071015MAY86	[signature] Montanaga							3-7-86
								31-5-86
061400MAY	Sdo O'Neill							3-7-86
								29-7-86
								27/8/86
6/5/86	Sgto Martinez							06-5-86

Nº	FECHA	Nº Ent. Sec.	Hora de ent.	PROCEDENCIA	DESTINO
860	06 MAYO 1986	—	—	D.I.I.	
860	"	—	—	"	
860	"	—	—	"	
860	"	—	—	"	
860	"	—	—	"	
860	"	—	—	"	
860	"	—	—	"	
860	"	—	0745	Dpto II (SIDE) E-2	
860	"	1169			
860	"	1135	0835	Banco Central	
860	"	1136		E-2	
860	"	1148	1030		
860	"	1129	1430	Dpto II E.M.E.	
860	"	—		See Antecedentes	
860	"	—			
860	"	—	1700	Qto I —	
860	"	—		EL POPULAR	
860	"	—		EL POPULAR	
860	07 MAYO 1986	—	—	D.I.I.	
860	"	—	—	"	
860	"	—	—	"	
860	"	—	—	"	
860	"	—	—	"	
860	"	—	—	"	
860	"	—	—	"	
860	"	—	—	"	
860	"	—	—	"	
860	"	—	—	"	
860	"	—	—	"	
860	"	—	—	"	
860	"	—	—	"	
860	"	—	—	"	
860	07 MAYO 1986	—	1100	Ventanilla (SIDE)	
860	"	—	1105	IMES	
860	"	1194		E-2	
860	"	—		Dpto. II (SIDE)	
860	"	1084	1245	E-2	

DESTINO

- CHCP
  - √ CHCP Nº 529/82 Poli (Perm) — Stormini Rojas, Pedro Jacob (1/5)
  - √ CHCP Nº 541/82 Poli (Perm) — Arbelo, Enrique Amado (1/5)
  - √ CHCP Nº 542/82 Poli (Perm) — Pico Machado, Luis (1/3)
  - √ CHCP Nº 14/82 Rivera (Perm) — Martens Bios Sandino, Dina (1/6)
  - √ CHCP Nº 49/82 Rivera (Perm) — Lopez Cuña, José María (1/4)
  - √ CHCP Nº 57/82 Rivera (Perm) — Da Silva Oliveira, Omar (1/5)
  - √ CHCP Nº 201/82 Sec. 2a Melo (Trega) — Soria Espino, Neira (1/2)
- Biográfico
  - √ PER 71/86 - Ofrecen de Noticias x NOVA OCHEN HNO de Clase Comunista reside en Ellauri 581 ap. 301 (1/1)
  - √ Solicitud de Antecedentes Nº 64/3/SM/86 (1/1)
- Antecedentes
  - I.A. Recopilación de Normas de Regulación y Control del Sistema Financiero - Serie C-42 actualización al 31/01/85 (1/4)
  - I.A. " " " Comercio Exterior y Cambios (Serie B-44 Actualización al 31/01/85) (1/3)
- Duplicados
  - √ PEI. 045/86 (Sub. Dpto. Ejército) PEI 16/86/E.M.E. Rf. Irregularidades cometidas por la enfermera del H. Clínicas - Haydée Tricot (1/3)
- Copia Registro Origen - B.X.X
  - √ PEI (1) Nº 283/86 Adj. PEI 87/86 DE IV Rf. Diálogo entre Cbo 78 por RU Nº 2 y Jorge ZABALZA MLN(T) Montevideo
  - √ Reservado de Prensa del 06/MAY/86 1/5
- Biográfico
  - √ Recorte del 21/08/71 Pag 2 Rf. Una declaración de DEM: Basso Ayala Negligencia Policial" (1/1)
  - √ Recorte del 06/08/71 Pag 2 Rf. Silencio Oficial ante Misteriosa Desaparición
- CHCP
  - √ CHCP Nº 284/84 (Perm) Mdeo — Gonzalez Rodriguez, Sergio (1/5)
  - √ CHCP Nº 343/84 (Perm) Mdeo — Lorenzo Otero, Daniel Alberto (1/2)
  - √ CHCP Nº 316/84 (Perm) Mdeo — Mancuso Garibaldi, Ana María (1/2)
  - √ CHCP Nº 344/84 (Perm) Mdeo — Gonzalez Trias, Lidia America (1/2)
  - √ CHCP Nº 3186/80 (Perm) Mdeo — Piretto Rupa, Juan Miguel (1/2)
  - √ CHCP Nº 251/80 (Perm) Mdeo — Brusco Delfino, José Andrés (1/3)
  - √ CHCP Nº 1393/80 (Perm) Mdeo — Pereira Melo, Elsa (1/4)
  - √ CHCP Nº 245/81 (Perm) Tacuarembó — Leites, Luben (1/3)
  - √ CHCP Nº 247/81 (Perm) San José — Pastorino Bravo, Julio Cesar (1/2)
  - √ CHCP Nº 31/82 (Perm) Florida — Villamayor Belmonte, Carlos María (1/2)
  - √ CHCP Nº 331/81 (Trega.) Sec. 15a Mdeo — Cabrera Mario Walter (1/7)
- Cuadro de Oficiales y Suboficiales
  - IA Orden de Servicios Nº 19/86 (1/2)
  - √ Sol. Ant. Ref. a Dr. Gastón Labadie (1/1)
  - √ Sol. Ant. Nº 65/3/SM/86 (1/1)
- Bio Grafico
  - √ PEI (1) 12/86 Adj. Nota del 30/10/80 - Ref. a información al 6º Congreso del Partido Comunista en Cuba (1/2)
  - √ PEI 324/86 Copia del plano de Cuña; información adquirido por D.C. 9C/101 (Estaban Cpral. [illegible] en el [illegible] al Bl. Mtz. 12C fue enviado en misión especial a Montevideo con fecha anterior) (1/25 B X X

FECHA	RECIBE	FECHA	SE CONFECCIONO	DESTINO			REFERENCIA	ARC FECHA
6/5/86	Sgto. [illegible]							16-5-86
071015 MAY 86	[illegible]	6/5/86	FOTOCOPIA	Analistas	061600 MAY	[illegible]		5-8-86
060840 MAY 86	Sdo. Batista	7/5/86	Memo (A) Nº 224/86	E-2				
071020 MAY 86	[illegible]							
071010 MAY 86	Sdo. Melo	6/5/86	FOTOCOPIA	Sitial LAMM	—		2165-2315	
1) 071630 MAY	Sgto. Quiñones							
2) 241015 MAY	Sgto. Montaigne	7/5/86	FOTOCOPIA	Analistas	071015 MAY 86	[illegible]		14-7-86
071015 MAY 86	[illegible]							27/8/86
061730 MAY	Sgto. Viedra	6/5/86	FOTOCOPIA	Biografico	—	—		7-5-86
								7-5-86
7/5/86	Sgto. [illegible]							16-5-86
071100 MAY 86	Sdo. [illegible]							
071110 MAY 86	Sdo. Batista	7/5/86	Memo (A) 225/86	I.M.E.S.				
121110 MAY 86	Sdo. Montaigne							3-7-86
071250 MAY 86	Sgto. 1º García						2081	

Nº	FECHA	U. ENT. DEC.	HORA de ENT.	PROCEDENCIA
860200	07 MAYO 1986	-	} pers	E-2
860201	" "	-		del día - pag 7 / 02/5/86
860202	" "	1197	} 1500	D. E. S.
860203	" "	1198		
860204	" "	1199		
860205	" "	1200	} 1514	
860206	" "	1205		
860207	" "	1202	} 520	D-2/ BM DE III
860208	" "	-		
860209	" "	-		
860210	" "	-		
860211	" "	-		
860212	" "	-		
860213	" "	-		
860214	" "	-		
860215	" "	-	} 1815	Fax Andestur
860216	" "	-		
860217	08 MAYO 1986	-	0810	Dpto. II / SIFFAB
860218	" "	1168	} 1700	SIFFAB:
860219	" "	1246		DNPE
860220	" "	-		
860221	" "	-		
860222	" "	-		
860223	" "	-		
860224	" "	-		
860225	" "	-		
860226	" "	-		
860227	" "	-		
860228	" "	-		
860229	" "	-		Dpto II (ANEXO)
860230	" "	-		
860231	" "	-		
860232	" "	-		
860233	" "	-		
860234	" "	-		
860235	" "	-		
860236	" "	-		
860237	" "	-		
860238	" "	-		
860239	" "	-		
860240	" "	-		
860241	" "	-		
860242	" "	-		
860243	" "	-		
860244	" "	-		
860245	" "	-		
860246	" "	-		
860247	" "	-		
860248	" "	-		
860249	09 MAYO 1986	-	1220	Dpto. I / SIFFAAA
860250	" "	1172	} 1500	
860251	" "	1170		D. E. S.
860252	" "	1171		

ASUNTO

Instrucciones de Control e información - Fichas registradas entre el 01/1/85 y el 31/3/86 (1/15)
Constituyen 9 Policías (1/1)
PEI Nº 317/D-2/86 Ref Detención de 1 de la Agrupación "26 de Abril" de la Fac de Derecho 1/3
PEI Nº 318/D-2/86 Ref Allanam. de casa de Enseñanza Primario en zona de DEI 1/1
PEI Nº 319/D-2/86 Ref: Caso panfletos en el Area de la Solana el 18/4/86 1/1
PEI Nº 322/D-2/86 Ref Caso de la Enseñanza, ocurrido en zona del DCIº 3 JBI Nº 1 1/7
PEI Nº 325/D-2/86 Ref Exhibición de Película "La Historia oficial" en Cte. del FA "Vanguardia" 1/1
PEI (1) Nº 0587/86 ref Visita al Dpto. de Fuerzas del Senador José Serrano ARAUZ 1/5 1/Carteles
Parte de Informe Nº 231/RS/86 Ref Local para alquilar la F.A.U 1/1
Parte de Informe Nº 232/RS/86 Ref Agrup. Democráticas Orientales 1/2
Parte de Informe Nº 233/RS/86 Ref Acto de la F.A.U (Ampl. PEI Nº 204/86) 1/32
Parte de Informe Nº 234/RS/86 Ref Actividades de Empresas de Taxis 1/1
Parte de Informe Nº 235/RS/86 Ref. Procedencia de Bancos cubanos (Rusos 1/1
Parte de Informe Nº 236/RS/86 Ref Unión Democrática Independiente 1/2
PEI Sfte del 07/MAY/86 Ref: Actividades de la Enseñanza (Ampl. PEI Sfte) 1/2
Recortes de Prensa del 07/MAY/86 1/4
PEI 072/86. Ref. Mario Aguilar (asignado) detenido por el delito de extorsión) 1/3
O/Nº 225/S-2/86 FD Aut 1/6
O/Nº 1158/986 FD Aut 1/2
Parte de Informe Nº 237/RS/86 Ref F.A.U posible compra de una propiedad 1/1
Parte de Informe Nº 238/RS/86 Ref F.A.U. acto a realizar en la C. Bs As 1/1
Parte de Informe Nº 239/RS/86 Ref Asoc. Ilegal "Por Nuevos Tiempos" 1/3
Parte de Informe Nº 240/RS/86 Ref Problemas suscitados en P.D.E. 1/2
Parte de Informe Nº 241/RS/86 Ref Sobre DE LEON BERMUDEZ 1/1
Parte de Informe Nº 242/RS/86 Ref Robos en Bs As de la FAU 1/1
Parte de Informe Nº 243/RS/86 Ref Rafael ARAGON de Subgrupo del MLN 1/1
Parte de Informe Nº 244/RS/86 Ref Teléfono en Bs As de la FAU 1/1
Parte de Informe Nº 245/RS/86 Ref Unión Democrática Independiente 1/1
PEI 058/86. Ampliación del el asesinato de Tomás Porto (1/1) 1/7 Biografías
PEI Nº 326/D-2/86 Ref. Actos de los Cte del FA "LA PALOMA" con concurrencia de ex-integrantes de la OPR 33 "SERGIO JOSE" 1/2
PEI Nº 327/D-2/86 Ref: Declaración de Jorge HAZZARAVICH en el Acto del PCU del 27/4/86 1/6
PEI Nº 314/8-2/86 Ref: Bautizo efectuados por el Abogado Carlos HORCADES representante de UTE 1/2

DESTINO

3 x x
Cee
Bioq
13 x x (como A
Bioq
Biografías
Bioq

D E S D E D E -

FECHA	RECIBE	FECHA	DESCRIPCION	DESTINO	REFERENCIA	FECHA
09/300ABR87 → 07/250MAR86	Sdo. Ayala Dpto. 1° Cuadra	2/7/87	P.I. 26/87	E.2	24/2/87 PEI Nº 5 → 2/08/87 cuesta PE 2080	4/8/87
08/300MAY	Sdo Morales	7/5/86	FOTOCOPIA	Auditor	08/300MAY Sdo Ayala	09-5-86
17/800MAY 21/300MAY	Sdo Viegas Sdo O'Neill					19-5-86
2) 08/11ABR86	Sdo. [illegible]	5/5/86	PEI Nº 056/86	A2 Dpto. N12.		19-5-86
09/220MAR86	Sdo Ayala	7/5/86	FOTOCOPIA	A-2 Dpto III (PoE)	08/400MAY	19-5-86
		8/5/86	PEI Nº 058/86			5-8-86
		7/5/86	FOTOCOPIA	Dpto III (PoE) 08/400MAY → Sdo Ayala		16/8/86
08/300MAY	Sdo Morales	8/5/86	FOTOCOPIA			27-5-86
09/300MAY	Dpto 1° Cuadra	13/5/86	Memo (a) 229/86			25-6-86
08/800MAY	Sdo Viegas	13/5/86	Memo (A) 230/86			5-8-86
10/10MAY	Sdo Morales	13/5/86	PEI 62/86	1) Aud. III (PoE) - III (Auditor) 2) 100 Pesos 3) [illegible]		31-5-86
		13/5/86	PEI 61/86 → E-2/A-2/DEI	S.S. FCPA D.N.P.C.		31-5-86
		13/5/86	FOTOCOPIA	A-2 Dpto N12		27/8/86
		13/5/86	PEI 62/86	Dpto N12 E-2 - A-2 - PEI 62/86 1° MARZO/82		
		13/5/86	PEI 60/86	A-2 Dpto N12		27-5-86
		13/5/86	PEI 62/86	Dpto III N12 E-2 SDE Dpto RE A-2 Dpto N12		27-5-86
09/220 MAR86	Sdo Ayala	13/5/86	PEI - 058/86	DNI		27-5-86
10/10MAY	Sdo Morales	8/5/86	FOTOCOPIA	Auditor BXX Dpto RE	10/800MAY → Sdo Morales 09/300MAY → Sdo Ayala	27/8/86
					08/800MAY 10/10MAY (P) - III (PoE)	6-6-86
						6-6-86
						6-6-86
						6-6-86
						27-5-86
						19-6-86
						3-7-86
						5-8-86
						8-7-86

Nº	FECHA	Nº-CNI Sec.	Hora de Ent.	PROCEDENCIA	ASUNTO	DESTINO
860213	5 junio 1986	1178		Dpto II/E.M.E.	RODRIGUEZ (HCD) me encarga 1/2	
860214	" "	1179			PEI (1) Nº 294/86 Adj PEI Nº 148/A-2/86 Ref: Presencia de delegados [illegible] BASUALDO y Mellers 1/	Bregs
860215	" "	1178			PEI (1) Nº 295/86 Adj Form Nº 12/86 BI Nº 7 Ref: Artículo de "CAMBIO": En [illegible] se expresa 1/	Bregs
860216	" "	1177			PEI (1) Nº 297/86 Adj PEI Nº 012/86 de 10 Ref: Grabación de un casette por persona [illegible] con la 1/3	Bregs
860217	" "	1176			PEI (1) Nº 298/86 Adj PEI 20/86 BI 7 Ref: Visita a Salto de Julio A. MARENALES y Juan P. DE DEGAIN 1/3	Bregs
860218	" "	1175			PEI (1) Nº 299/86 Adj PEI Nº 14/86 BI Nº 8 Ref: Acto organizado por ADUL-P en Paysandú 1/3	Bregs
860219	" "	1167	1630		PEI (1) Nº 300/3/86 Adj PEI Nº 090/86 de III Ref: Realización de trabajo escrito disputado por Inspectores 1/2	Bregs
860220	" "	1249			PEI Nº 03/86 Ref: Temario a tratar en el Seminario "Conmemoración de la Reforma en el Uruguay" 1/3	Bregs
860221	" "	1249	1645		Telegrama de Antecedentes Nº 066/A/SIR/86 1/2	
860222	" "	1250			Telegrama de Información Nº 078/86 1/2	
860223	" "		1840		Telegrama de Información Nº 076/86 1/2	
860224	" "				Informe s/Nº Ref: Ingreso de ciudadano [illegible] se presentó a cobrar un pago de viáticos 1/	Bregs
860225	" "				Parte de Informe Nº 246/ES/86 Ref: Asistencia de Maestros del Uruguay 1/	Bregs
860226	" "				Parte de Informe Nº 247/ES/86 Ref: Reunión Uruguayo de Médicos 1/	Bregs
860227	" "				Parte de Informe Nº 248/ES/86 Ref: Susana FIGUEROA delegada de Febrero MAUSA 1/	Bregs
860228	" "				Parte de Informe Nº 249/ES/86 Ref: Congreso Obrero Textil 1/3	Bregs
860229	" "				Parte de Informe Nº 250/ES/86 Ref: Nancy MENARE. delega de fábrica en COT 1/	Bregs
860230	" "				Parte de Informe Nº 251/ES/86 Ref: Encuentro - PIT-CNT 1/	Bregs
860231	" "				Parte de Informe Nº 252/ES/86 Ref: Sindicato de Tabaqueros 1/	Bregs
860232	" "				Parte de Informe Nº 253/ES/86 Ref: Compañía de Gas - Sindicato 1/	Bregs
860233	" "				Parte de Informe Nº 254/ES/86 Ref: 1º de Mayo - PIT-CNT 1/	Bregs
860234	" "				Parte de Informe Nº 254/ES/86 Ref: 1º de Mayo en Paysandú 1/	Bregs
860235	" "				Parte de Informe Nº 256/ES/86 Ref: Secretario de Nelson FERREIRA 1/	Bregs
860236	" "				Parte de Informe Nº 257/ES/86 Ref: Documento de la Secretaría de Asuntos Sociales 1/	Bregs
860237	" "				Parte de Informe Nº 258/ES/86 Ref: Empleados en el Partido Nacional 1/	Bregs
860238	" "				Parte de Informe Nº 259/ES/86 Ref: Mario Gutiérrez - pasó en la ALADI 1/	Bregs
860239	" "				Parte de Informe Nº 260/ES/86 Ref: Comisión Investigadora Gutiérrez Ruiz - Michelini 1/	Bregs
860240	12 MAYO 1986	1173	1986	DEI Dpto III (MDE)	PEI Nº 302/86 Ref: Evolución de Dirección de Trabajo inserta en Diario [illegible] 1/6	
860241	12 MAYO 1986	-	1010	Dpto Dudistas	Relación de ciudadanos Cubanos que han ingresado al país 1/3	Varios
860242	" "	-	0820	Dpto. II/SEFEDO	Sumario de Información Nº 64 - de 25/4 al 09/5/86 (173)	Biografías
860243	" "	-	[illegible]	Dpto. Dudistas	PEI 073/86 - Visita del presidente de el Salvador a nuestro país (ampliación Memo 11/86)	Biografías
860244	" "	1366	1025	Reg "AS" de Cab. Nº 6	Resumen de Prensa del 10/5/86 (1/3)	Biografías
					P.S. 005/86 (Sol Entr. de Mr. Miranda (Maestra) (1/1)	Antecedentes

- S D L I D A -

FECHA	RECIBE	FECHA	SE CONFECCIONO	DESTINO	REFERENCIA
10/10/86	Sr. Hidalgo	9/5/86	Fotocopia	Archivo Sobre Solicitud	0.1 Fotocopia
13/08/10 MAY 86 - Sto. Reyes					
10/10/10 MAY 86	Sr. Hidalgo				
21/6/86	Sto. Hidalgo	13/5/86	Fotocopia	Archivo	Fotocopia Sto. Hidalgo
21/6/86		14/5/86	Fotocopia (2) 233/86	C-2	
		13/5/86	Fotocopia (4) 233/86	C-2	
21/6/86 MAY 86	Sto. O'Neill	9/5/86	Fotocopia	Copia 1º Hidalgo - Dpto. III (Defensa de Patrocinio)	
12/08/10 MAY 86	Sto. Reyes	10/5/86	Fotocopia	Dpto. III (PDE) Sobre Solicitud	2157
10/10/10 MAY 86	Sto. Hidalgo				
c) 02/10/10 MAY 86	Sto. Hidalgo	B.O. para ofrecer 5/6/87	Sto. Reyes		
(2) 20/08/30 MAY 86	Sto. Hidalgo	B.O. para ofrecer 25/6/87	Sto. Reyes	Solicitud	Fotocopia
09/09/37 MAY 86	Sto. Hidalgo	13/5/86	Fotocopia	Jefe Dpto.	
10/10/20 MAY 86	Sto. Hidalgo	13/5/86	Fotocopia	Dpto. III PDE	10/10/10 MAY 86 Sto. Hidalgo
(2) 06/11/30 MAY 86	Sto. Hidalgo	13/5/86	Fotocopia - Sto. Reyes	Fotocopia (C.A.S.) - Sto. Reyes	
13/08/10 MAY 86	Sto. Reyes	13/5/86	Fotocopia para May. Eduardo	Duplicado	13/08/10 MAY 86 Sto. Reyes
12/12/20 MAY 86	Sto. Batista	13/5/86	Fotocopia (A) 234/86	R. Pob. Nº 6	

1862 - 2208

Pasa a Unificación Sto. Hidalgo el 20/11/86 audit.

ARCH
FECHA
31-5-86
5-6-86
19-6-86
3-7-86
09-6-86
27-5-86
27-5-86
09-10-86
19-5-86
5-6-86
31-5-86
27-5-86
31-5-86
31-5-86
31-5-86
27-5-86
31-5-86
19-5-86
2-6-88
27-5-86
2-6-88
6-6-86
3-7-86
10-6-86
2-6-88
5-8-86

Nº	FECHA	Nº ENT. SEC.	HORA de ENT.	PROCEDENCIA
2145	13 MAYO 1986	—	0935	Dpto. III (POE)
2146	4 "	—		
2147	" "	1229/24		Tentativa / SIDECRA
2148	" "	1263		
2149	" "	—		Dpto. I / SIDERAR (ISHI Cancelado)
2150	" "	1275		E. Z
2151	" "	—		Dpto. III (Duero)
2152	" "	—		
2153	" "	—		
2154	" "	—		
2155	" "	—		
2156	" "	—		
2157	" "	—		
2158	" "	—	0950	
2159	" "	—		
2160	" "	—		
2161	" "	—		
2162	" "	—		
2163	" "	—		
2164	" "	—		
2165	" "	—		
2166	" "	—		
2167	" "	—		
2168	" "	—		
2169	" "	—		
2170	" "	—		
2171	" "	—		Dpto. III (Duero
2172	" "	—		Dpto. Dualistas
2173	" "	1235	1000	
2174	" "	1236		D. E. I.
2175	" "	1206		
2176	" "	1195		

ASUNTO

Nicaragüenses que ingresaron y egresaron a Marzo/85 - ABRIL/86 del Uruguay (9 Folios)
Cubanos que ingresaron y egresaron de Marzo/85 - ABRIL/86 al Uruguay (4 Tomos)
Comunicaciones Nº 7 y Orden del CGE Nº 8631
T.I. 129/86 - Adj. (Recorte (YOU) Nº 2397
Planilla del M.I.N.(T.) encontrado frente a la Jefatura del (1/2)
Inf. Prel. Nº 067/86 (1/1)
Parte de Informes Nº 268/86 - FAU - Ref. actividades de varios exiliados (1/1)
" " " Nº 266/86 - Contactos de la D.I.T. con la FAU (1/1)
" " " Nº 265/86 - FAU - Roberto Garrar (varios testaferros) 1/1
" " " Nº 263/86 - Hecho de la FAU - Exiliados de la ETA todavía permanecen en el país (1/1)
" " " Nº 262/86 - FAU - (Actividades de adhesión al Congreso y realizadas antes del PIT-CNT) (1/1)
" " " Nº 267/86 - FAU - (Formas en que agrupaciones en los Centros Clubs denominados Frente (1/1)
" " " Nº 278/86 - Elecciones en la FAU - (Red Uruguaya de Yachtas) (1/1)
" " " Nº 279/86 - ADEMU - (Paros) Adj. Carta Estudiantil "El Pueblo Opina" y Boletín de Actividades (1/2)
" " " Nº 280/86 - Comunicado de Cursos en DNAOO (1/1)
" " " Nº 281/86 - Hecho Rivero (delegados para profesores del IPA) 1/1
" " " Nº 261/86 - Hecho Solari (varias declaraciones sobre la enseñanza) (1/1)
" " " Nº 269/86 - (Reunión de la D.I.T. (1/1)
" " " Nº 270/86 - Ref. a Nelly Leites de Perez (designada para recibir las solicitudes a nivel (1/1)
" " " Nº 271/86 - Ref. a Hecho Gago de Pepe Blanco (Directora del Dpto. Matrículas Superior) 1/1)
" " " Nº 272/86 - Ref. a Hoy de Frias (Func. Hospital de Clínicas 1 1/1)
" " " Nº 273/86 - Contactos entre la JDI y el MCDD (Mov. de la Libertad y la defensa del Derecho)
" " " Nº 274/86 - Enseñanza - Asamblea el 8/5/86 de Ademu en el Palacio Subterráneo (1/2)
" " " Nº 264/86 - Enseñanza - Institucional del Centro de Estudiantes del IPA (1/2)
" " " Nº 275/86 - Juan Perez Profesor de ACA (MCN) (Concurso de productos de campo en Centro (1/1)
" " " Nº 276/86 - Conflicto en Trabajo (Reunión el 8/5/86 en Club Jane Borges por Ref (1/2)
" " " Nº 277/86 - Ref. a Angelica Pereda de Fierro (obra del IPA) 1/1
(Resumen de Prensa del 12/5/86 (1/13)
PEI 329/86 (PEI 326/86) Adj. PEI 328/88 PEI (Ref. a personal Sebastiano Rodriguez Cabezas para presentarse en el (1/2)
PEI 324/86 - Ref. a ex Sr. Roberto Peltzani (recorte periodístico del F.A) 1/1
PEI 213/86 - (Ref. a Federación Uruguaya de Taekwondo y Clubes adherido (1/2)
PEI 315/86 - (Ref. a Juan Sichero (Juez Instructor de Enjuiciamiento de Oficiales para el CGE) 1/1

DESTINO

1) Varios 2) Dpto. (1
Comun. Ref. Oficiales Op
1) Anual 2) [illegible]
Biografías / Puntos
Antecedentes

Biografías

B x x

Biografías

B x x

Biografías

Resumen B x x

- S A L I D A -

FECHA	RECIBE	FECHA	SE CONFECCIONO	DESTINO	REFERENCIA	ARC FECHA
13 09 40 MAY	Idoctubre					10-6-86
16 1100 M 24.86						10-6-86
13 09 50 M 04 86	Cía. Floramar					
16 1000 M 24 86	Sdo. Ferreira	23/5/86	T I. 179/86	Dpto. III / SIFRA	Sra. Candelaria. -	27-5-86
13 13 30 M 04	Sdo O'Neill					
13 1000 M 04 86	Sdo. Batista	16/5/86	Ylenia (A) : 236/86	E-2		
16 1230 M 24 86	Sdo. Yantaingee			Wang Sdo N17	13 09 09 MAY 2220	3-7-86
13 09 09 MAY				Sdo N12		14-7-86
13 13 30 MAY			PET 067/86	Sdo. N12		5-8-86
				Sdo. N12		27/8/86
				Sdo. N12		14-7-86
				Sdo N12		5-8-86
	Sdo O'Neill	16/5/86			2170	31-5-86
					2125	19-5-86
		23/5/86	(D) 4 POE			27-5-86
						5-8-86
						13-6-86
						27/8/86
						19-5-86
		73/5/86	Fotocopias	Opto III (POE)		3-7-86
14 08 00 MAY 86	Sdo. [illegible]				2060	
13 13 30 MAY	Sdo O'Neill					5-8-86
16 1230 M 24 86	Sdo. Yantaingee	16/5/86	Pet 66/86	Dpto III	Sol Rel	5-8-86
13 13 30 MAY	Sdo O'Neill					27/8/86
						19-6-86
						19-6-86
						13-6-86
						5-8-86
entrego a Departamento	Cía. Zaragoza d/ 19/10/86	14/5/86	Fotocopias	Dpto. III - Dpto. III (Rojas) III (POE)	Ver Cuaderno Salida 16/5/86 (D) POE 19/5/86 (D) III (Rojas)	entrego en C
15 09 00 MAY 86	Sdo. Lo Garcés					
15 08 45 MAY 86	[illegible]	13/6/86	Fotocopia	Dpto III		19-6-86
15 09 00 MAY	Sdo. Lo Garcés		Fotocopia	Dpto III	86023 12	2/9/86

Nº	FECHA	Nº ENT. Sec.	HORA de ENT.	PROCEDENCIA	ASUNTO	DESTINO
860 2177	13 MAYO 1986	1200		D. E. I	PET 324/86 - Local SOA (Sindicato Unico de la Aguja) Confeccionan pancartas, posters para el PCU) 1/1	Biográfico
860 2178	" "	1237			PET 215/86 - Elecciones en ADEOM (Asoc. de empleados y obreros municipales) Adj. listas 9/11/12/17 (1/5)	Biográfico
860 2179	" "	-			T.I. 052/86 - Vencimiento de Contratos (1/3)	Resa Centrales
860 2180	" "	1267 1260			PET 325/86 (Adj PET 24/Bo I.N° 7 - Ref. MLN - Edicto Candidato Rodríguez (Radicado en C. Lecho) 1/4	1) Biográficos
860 2181	" "	1239		Sust. Dpto. Ejercito E-2	P.I. 013/86 - 2) Solicita nombre de integrantes del MLN - Histórico o Lista punteada, fin hacer cte. Lecho mayor. al Brasil	2) Varios
860 2182	" "	1240		E-2	P.I. 010/86 - Integrantes del MLN viajaron a R. determinado unidades por Leonel Brizola. (1/1)	1) Biográficos 2) Sobrevivientes
860 2183	" "	1243			P.I. 010/86 - Actividades del MLN. 26 de Marzo "Lista punteada en C Barreiro. Dirigentes tenían 8 locales (Sin cita confirmación) 1/6	Biográfico
860 2184	" "	1241		E-2	P.I. 009/86 - Jol informaciones de Andrés Alpuna Bea y confirmación de su viaje y radicación en Uruguay (1/1)	Biográfico
860 2185	" "	1242	1170		PET 316/86 - Adj. PET 94/DE IV - Acto el 27/4/86 en la Casa del P. Comunista de C. Flores (1/3)	Biográfico
860 2186	" "	1257			PET 315/86 - Adj Formulario de Elect. D-4/DE IV - Volante del MLN ref. al 1º de Mayo (1/4)	Biográfico
860 2187	" "	1256		E-2	PET 322/86 - Adj PET 06/86 del Reg. C. Sec. U.S. - Pte. PIT-CNT. Hoja D'elia invita a C. Tacuarembó por el Dpto. (1/4) ai ASU (Asc. Lucha de Mujeres)	Biográfico
860 2188	" "	1255			PET 320/86 - Adj PET 10/R.C.3 - Ref. Reparación de la moto de Victor Chavez (LD) (PC) 1/3	Biográfico
860 2189	" "	1259			PET 318/86 - Adj PET 100/DE IV - Fue detenido por Alejandra Bonetti y en clase efectuado en el Bo I N° 11 (1/4)	1) Carlitos 2) Biográfico
860 2190	" "	1258			PET 324/86 - Adj PET 09/86/R.C. 3 - Pte. Reunión realizada por Unión Sindical del PC. en C. Rivera 1/4	Biográfico
860 2191	" "	1108			PET 323/86 - Adj PET 07/R.C. 5 - Presencia en C. Tacuarembó de Gerardo Iulio Bacigalupo (PC) y Nelson Rodríguez (MLN)	1) Biográfico 2) Varios
860 2192	" "	1107			PET 278/86 - Prov. N° 01/86/R.C.N°3 - Artículo publicado "Jornal de Semana" de C. la Aramboia. "Con declaraciones del (1/6)	Biográfico
860 2193	" "	1106			PET 272/86 - Documentación proporcionada por la Federación Judicial del Uruguay (1/11)	Biográfico
860 2194	" "	1288 1289		E-2 Secretaría SIFFAA	PET 277/86 - Adj Parte Periódico de Información Nº 04/86/DE III (1/28)	Biográfico
860 2195	" "		1130	DPTO. II E.M.E. M.D.N. Dpto I/SIFFAA Dualidades (Anuncia Chica) III (Anexo)	Comunicación del CGE Nº 8 y Folio P. 2/14/5/86 (Adiestramiento de profesores e instructores	Cursos Jefes y Oficiales
860 2196	14 MAYO 1986	-			Memo 120/986 Ref. a Comparecencia de personal policial ante Justicia Civil 1/1	Bxx (como Dpto)
860 2197	" "	-			Edicto Reservado N° 2397 - (1/3)	Bxx
860 2198	" "	-			Memo S/N. Ref. a Ex Sdo. Eduardo Gomez Silva (1/1)	Bxx
860 2199	" "	-			Memorandum del 5/5/86 - Raúl Bidegain ~~radicado~~ nombrado Cónsul del Uruguay en "El Salvador" (1/1)	Biográfico
860 2200	" "	-			Parte de Defensa N° 988/86 - Actividades de Pérez Soto (Dpto. de Lucha 86) (Dpto. de Lucha 86)	
860 2201	" "	-	1010		" " N° 988/86 - Ref. a Prof. Guerrini en Liceo Nº 1 - Canelones (informa que en Liceo una persona (1/1)	
860 2202	" "	-			" " N° 987/86 - Ref. al Dr. Camarero (se reintegró a su cargo como Jefe Dpto. Jurídico de Secundaria	
860 2203	" "	-			" " N° 986/86 - Reunión de Gremiales) (Grupo de Trabajadores y de radios detenidos de Cons. Sec. (1/1)	
860 2204	" "	-			" " N° 985/86 - EDIU (Educadores y docentes en defendencia del Uruguay) 1/1	
860 2205	" "	-			" " N° 984/86 - PIT/CNT - Nº Elia propuso acuerdo entre Gremiales del PCU y PS (1/1)	
860 2206	" "	-			" " N° 983/86 - PIT/CNT - Renuncia de José D'Elia (1/1)	
860 2207	" "	-			" " N° 982/86 - Conferencia de Prensa UDI (Unión Democrática Verde pendiente) 1/4	
860 2208	" "	-		Dpto III (Anexo) Dpto. Dualidades Dpto. II/SIFFAA	Resumen de Prensa del 13/5/86 - (1/4)	
					PET 074/86 - Amplía PET 073/86 Memo 1/86 - Visita del Pte. del Salvador a nuestro país (1/3)	Biográfico

A: — S A L I D A —

FECHA	RECIBE	FECHA	SE CONFECCIONO	DESTINO		REFERENCIA	ARC FECHA
1508 4 MAY	Sol Pantoja	13/5/86	Fotocopia	Auditoría	1 Sobre Dº	Sol Telefónica	31-5-86
Sol Plaza				Sub-Sto Ejército			5-8-86
1508 4 MAY	Sol Pantoja	14/5/86	Oficio Nº 165/86				
2) 1 610 00 JUL	Sol Pantoja	13/5/86	Fotocopia Sol. Pl	Auditoría	1 Sobre Dº	Sol Telefónica	5-8-86
1 408 40 MAY 86	Sol Valle	25/5/86	PET 153/86				27/8/86
1 408 00 MAY	Sol Jigona	13/5/86	Fotocopia	Dpto II/Sotma	E-2		
1 408 00 JUL 86	T. de Montenegro	19/5/86	Recibido Fax Nº 140/86 y 2087/86	Sto Ejército			
961300 MAY 86	Sol Prieto	28/5/86	T Nº 161/162/86	Dpto II/Sotma	E-2	Se recibió fotocopia sent por Fax Nº 124/86 (Dpto II)	5-8-86
		14/5/86	T Nº 163/86	Dpto II/Sotma	E-2	Se recibió sent por T Nº 124/86 (Dpto II)	6-6-86
1508 4 MAY 86	Sol Montenegro			Auditoría	Sol. Pl		5-8-86
1508 4 MAY 86	Sol Montenegro						5-8-86
1508 00 MAY	Sol Jigona						14-7-86
2) 1 300 MAY	Sol O'Neill	13/5/86	Fotocopia	Auditoría	3 Sobres Dº	Sol Telefónica	3-7-86
1508 4 MAY 86	Sol Montenegro						8-7-86
				Auditoría			13-6-86
				Opto. II			29-7-86
							3-6-86
							22-9-86
14/5/86	Sol Flores						6/10/86
1408 00 MAY 86	Sol. (Telex)	13/5/86	2 Fotocopias	Ceud Laung		23/4/86 Recibió 1 ejemplar por el Sto. Viales (Fotocopia)	
1410 4 MAY	Sol. Flores				E-2		
2) 1 430 JUL 86	Sol. Valle	16/5/86	Pet 064/86 (Solicitud Auditoría Ejército)				2-6-86
		14/5/86	Fotocopia	Tte. Coronel Sotma 12ª			5-8-86
				Laung			23/7/86
				Sol. Valle			7-7-86
1508 4 MAY 86	Sol Montenegro	14/5/86	Opto. III (POE)	Fotocopias	1 Sobre Dº	14/5/86 (I) y III (2 oc)	23/7/86
							27/8/86
							5-6-86
		14/5/86	Fotocopia	Auditoría	2 Sobres Dº	2142 - 1862	27/8/86
							5-8-86

Nº	FECHA	RECEP.	HORA de ENT.	PROCEDENCIA	ASUNTO	PASA A: DESTINO
860 2209		1986 -	1450	Dpto II / SOTER	Oficio ordinario remitido por RODRIGUEZ ESTANILLO, Canciller	1/2 Secretaria
860 2210		-	1800	Dpto II / DIGITEL	Nota Verbal emitida por JEAN NOEL AGUIAR el Embajador de Nicaragua en	Bio fi
860 2211		-	1302	Dpto II / DME	Directiva de Subsecretaria Nº 068/SSM/86	1/1
860 2212		-	1283	SEPRADE	Oficio Nº 235-2/86 del Asst	1/1
860 2213		-	1268	SEPRADE (INT)	PEI Nº 202/86 ref Persona que habia sido amenazada en mercenario se encontraba en Hdeo en casa	1/1
860 2214		-	817	Dpto II / DME	PEI Nº 230/86 Asc Juno 081/86 E-2 Ref Recibido Realizar	1/2
860 2215		-	1227	Dpto II / DME	PEI Nº 327/86 Asc Juno 114/86 Ref Pertenencias Recibidas en PLUNA	1/1
860 2216		-	1105	DES	PEI Nº 307/2-2/86 Ref Robo del P.E. en Lee 20 el 17/4/86	1/2
860 2217		-	-		Parte de Informe Nº 290/ES/86 Ref: Federación Anarquista del Uruguay	1/2
860 2218		-	-		Parte de Informe Nº 291/ES/86 Ref Agresion de Base Departamental en FUNSA	1/1
860 2219		-	-		Parte de Informe Nº 292/ES/86 Ref Dos VERGARA entregado de Hdeo en Hosp de Clinicas	1/1
860 2220		-	-		Parte de Informe Nº 293/ES/86 Ref "EL CABEZAS" de PILSEN de la FAU	1/1
860 2221		-	-		Parte de Informe Nº 294/ES/86 Ref Donato RIENA superior de FUNSA	1/1
860 2222		-	-		Parte de Informe Nº 295/ES/86 Ref Robos en FUNSA	1/1
860 2223		-	-		Parte de Informe Nº 296/ES/86 Ref UNTMRA	1/2
860 2224		-	-		Parte de Informe Nº 297/ES/86 Ref P.C.U realizo Conferencia Nacional de Rivera	1/1
860 2225		-	-		Parte de Informe Nº 298/ES/86 Ref P.C.U - Regional 8	1/1
860 2226		-	-		Parte de Informe Nº 299/ES/86 Ref P.C.U - Regionales	1/1
860 2227		-	-		Parte de Informe Nº 300/ES/86 Ref Javier BASSINO - Regional 4 PCU	1/1
860 2228		-	-		Parte de Informe Nº 301/ES/86 Ref Congreso del PIT-CNT	1/1
860 2229		-	-		Parte de Informe Nº 302/ES/86 Ref Jose PASELLA (PCU)	1/1
860 2230		-	-		Parte de Informe Nº 303/ES/86 Ref: P.C.U - SUA	1/1
860 2231		-	-		Parte de Informe Nº 304/ES/86 Ref C.C.U	1/1
860 2232		-	-		Parte de Informe Nº 305/ES/86 Ref C.C.U: Cuadros para Congreso	1/1
860 2233		-	-	1800 Div Int de la PNN	Informe de fecha 07/04/86 Ref: Información sobre Secta Unificacion (Iglesia)	1/3
860 2234		-	-		Informe de fecha 07/04/86 Ref: Club - 26 de Marzo "Hugo DERVIT"	1/1
860 2235	15 MAYO	1986 -	-	Dpto II / SIPFAA	Memo 016/86 - Subversión en Venezuela (1/4)	
860 2236		-	-	Secretaria (Ideas)	Orden de Servicio Nº 90/86 (1/2)	
860 2237		-	-	1000	T.I. 132/86 - Ref. 8402 - Recibido Nº 2358 -	
860 2238		-	-	Dpto II / SIPFAA	PEI 076/86 - Ref. Solicita Informes sobre Familia Perez (Ampliación PEI 235/86 (Dpto III (Ref II))	1/2
860 2239		-	-		Memo 017/86 - Politica Interna y Externa de Egipto. (1/4)	
860 2240		-	-	Dpto Auxiliar	Resumen de Prensa del 14/5/86 (1/3)	

DESTINO: Secretaria; Bio fi; Bio fi; BXX; Bio fi; Bio fi; Bio fi

S A L I D A

FECHA	RECIBE	FECHA	SE CONFECCIONO	DESTINO	REFERENCIA	ARC FECHA
23075041486	Sfa Uiz	14/5/86	PEI 67/86	ANTA	22/5/86 a reparto contest. por Disp. Nº 2610/86	27-5-86
15|500 MM	Sdo O'Neill					27/8/86
14|730 MM	Sdo Andrade	16/5/86	Hemo (a) 237/86	E-2		
			Hemo (a) 238/86	S S FF. AA.		
16|300 MM 86	Sdo Hulo					
1|170 800 MM	Sdo O'Neill (3) 05 08 30 MM 86 Sdo Hulo					
2|11|300 MM	Sdo O'Neill (2) 05 08 30 MM 86 Sdo Hulo	14/5/86	Fotocopia	Com. Re Aeródromo Com. Re	15|400 MM	Sdo del día
15|500 MM	Sdo O'Neill			Sfa 1ª Maniobra		
170 800 MM	Sdo Oficina			Sfa Uiz		
2|11|300 MM	Sdo O'Neill			Com. Rel		
15|715|84	Sdo O'Neill	16/5/86	PEI 67/86 - A-2	Sfa. III (POE)	15|400 MM	
16|500 MM	Sdo O'Neill	15/5/86	Foto Co Pl A	Sfa Uiz	2156	
19|100 MM 86	Sdo Montenegro	16/5/86	PEI 68/86 - DN II	Com. Rel		
16|280 MM	Sdo Montenegro	19/5/86	PEI Nº 071/86	E-2 EMAEH		
19|100 MM 86	Sdo Montenegro	16/5/86	PEI 69/86	III (POE) Sfa. Uiz - DGF - Sfa. 1ª Maniobra		
16|500 MM	Sdo O'Neill	19/5/86	Foto Co Pl A	Sfa Uiz DNII		
15|500 MM	Sdo O'Neill	19/5/86	PEI Nº 070/86	Sfa Uiz		
19|100 MM 86	Sdo Montenegro	2/12/86	Fotoc. (III (POE)) enviar hasta [illegible]	Dpto. III (POE)		
16|500 MM	Sdo O'Neill	19/12/86	PEI Nº 072/86	T-2 D-2/DGF		
15|500 MM	Sdo O'Neill	19/12/86	Fotocopias	T-2 D-2/DGF		
15|500 MM	Sdo O'Neill		PEI Nº 072/86			
15|500 MM	Sdo O'Neill	19/5/86	PEI Nº 22/86	T-2/D-2/DGF		
15|500 MM	Sdo O'Neill		PEI Nº 22/86	T-2/D-2/DGF		
15|500 MM	Sdo O'Neill	15/5/86	Fotocopia	Dpto XII		
15|500 MM	Sdo O'Neill	14/5/86	Fotocopia	Uiz	15|400 MM	Sdo del día
15|500 MM	Sdo O'Neill	14/5/86	Fotocopia	Suboficiales		
20|180 MM	Sdo O'Neill	15/5/86	Fotocopia	Auxiliares	15|430 MM	Sdo Roldán
15|000 MM	Sdo Morales					
1/2		23/5/86	T-I 179/86	Dpto. III SIFFAA	Vía Cenabuco	
20|180 MM	Sdo O'Neill	20/5/86	PEI Nº 072/86	E-2 DNII DGF III (POE)	2093	20/8/86
15|715|84	Sdo O'Neill	15/5/86	Fotocopia	Auxiliares J. Dpto. III (POE) - III (POE)	15|430 MM	16/8/86
		15/5/86	Fotocopia	Auxiliares		20/8/86
		15/5/86	Fotocopia	Sfa. 1ª Maniobra		

Nº	FECHA	Nº ENT. Sec.	HORA de ENT.	PROCEDENCIA	ASUNTO	DESTINO
01241	15 MAYO 1986	—		Sub/Dtor de la Armada/SIDFFAA	T.I. 071/86 - Jefs. y Oficiales fue cumplen Servicio de Jefe y Capitan de Servicio deberán pernoctar en la alojamiento habilitado a tales efectos	1/1) COMOC
260242	" "	—	0915	J.C.S. - (Agregaduría (SIDFFAA)	Decreto 860123 - Ley. exp. del MDN 86-936112 - Ref. 9 - Sust. de Walter Mendez Arocena 1/3)	Archivo
860243	" "	—	1200	C6E - Dpto I, SIDFFAA	Orden del C6E Nº 8630 y Comunicación del C6E Nº 8 y Comunicación Nº 10	1/4 Conozca FUE DESPACHADO NOSE
	" "	—	1500	Dpto III (POE)	Visa para permanecer en el país del Ciudadano CSERESZNYE KOSPALLAG	1/4 Original Dpto II
	" "	—	1515	Dpto. III (ANEXO)	Visa para permanecer en el país a Helia MEDINA y Silvia RODRIGUEZ (Cubanas)	1/6 Dpto III
	" "	—	1650	Ses Reservado Dpto I SIDFFAA Dpto II BHE Ou I Nº 6	Parte de Informe Nº 308/RS/86 ref P.C.U. (Reinaldo COIMBRA) 1/1	Conozca
	" "	—			Parte de Informe Nº 307/RS/86 ref Unión Democrática Independiente 1/1	Conozca
	" "	1315	1907		Resumen de Prensa del SIDFFAA/86 1/2	Conozca
	" "	1320			Hoja de Servicio y Hechos de el Ex-Sdo Eduardo Pablo BORTES SILVA 1/27	Conozca
16 MAYO 1986		489	0830	S.H. de 1a Inst. de 2do Turno M.D.N. C.G.E.	Directiva de Antecedentes Nº 069/BSM/86 1/1 FIN Nº 02/86 1/1	Sus Reservado
	" "	—	1235		Oficio Nº: 96/86 - Inf. antecedentes ref. al Sgto. 1º Manuel Plat (Sobre si existen disposiciones para el uso de armas) 1/2) Devuelto a Sub/Dtor de	
	" "	—	1345	1600	Boletín Reservado Nº: 2398 (Bajas Tte. 1º Gabriel Bessolo) (1/1) 07/5/86	Conozca
	" "	—	1230		Orden 8630 / 16/5/86 - Permanencia del Dpto. Juez Walker de Lourdes (1/1) sobre nuevos pases a Inactividad de 33 HH. en el Gobierno de Facto 1/7	BXX
	" "	1337			O Nº 552/86 del 7/MAY/86 Ref. Autocastigo de S.C. Justicia exposición del Senador Z. G. Araujo	Conozca
	" "	1338	1045		Carpeta conteniendo Acta Información, Agrupaciones del M.L.N (HISTORICA) 1/156	Conozca
	" "	1339			Directiva de Información Nº 080/86 1/2	Se dedica
	" "	1340			Directiva de Información Nº 082/86 1/2	
	" "	1341			DH Nº 06/D-2/86 1/1	
	" "	1344			DI Nº 15/D-2/86 1/1	
	" "				DE Nº 16/A-2/86 1/1	
	" "	—	1855		DI Nº 07/S-2/86 1/1	
	" "	—			Parte de Informe Nº 309/RS/86 Rep. 28/RS/86 Ref. Dr. Aleberico CAMARERO 1/1	Conozca
	" "	—			Parte de Informe Nº 310/RS/86 Ref: Nacional - Interpretaciones el Tribunal de Defensa Reunido 1/1	Conozca
	" "	—			Parte de Informe Nº 311/RS/86 Ref: Educadora, Docente Independiente del Uruguay (ADEU) 1/1	Conozca
	" "	—	1907		PEX Nº 078/86 Ref: Informe de Policía de Reo 1/2	Conozca de B
17 MAYO 1986		—	0840		Circular Nº 021/86 Ref: Procedimiento de la carne el PSUP y PS del SIDFFAA partidos 16/5/86	Conozca
	" "	—	0845		Resumen de Prensa del 16/MAY/86 1/9	Conozca
	" "	—	0847		Informe de Nº75 Ref: Planta de la U.C. del Bar Bonanza en el Palacio Federal 1/3	Conozca
	" "	—	0900		PEX Nº 077/86 Ref: Libro Fundadores con Terroristas sobrevivientes 1/5	Conozca
	" "	—	0900		Informe Nº 014/86 Ref: Movimiento Guerrillero - Terrorista del Salvador 1/12	
	" "	—	1100	Dirección de Migración (Dpto. III (POE))	Actividades de países socialistas en relación al Uruguay (Yugoslavia, Cubanos, Checoslovaquia, RDA - Bulgaria - (1984)	Uruguay

D. FECHA	RECIBE	SALIDA · FECHA	SE CONFECCIONO	DESTINO	REFERENCIA	ARC FECHA
15/10/15 MAY 86	Sto Florencio					
15/5/86	Sdo	14/5/86	EXP. 23/86	Ttte Esmaco - Confeccionado por Mariana (Soporte -		27-5-86
16/1100 MAY 86	Sdo.	15/5/86	FOTOCOPIA	Mario	15/5/86 Sdo	10-6-86
16/1100 MAY 86	Sdo O'Neill	15/5/86	FOTOCOPIA	Mario	15/5/86	10-6-86
16/1100 MAY 86	Sdo O'Neill	15/5/86	FOTO COPIA	Dpto III (2C)	16/1100 MAY Sdo	5-6-86
					16/5/86 (D) III (Rec)	13-6-86
16/230 MAY 86	Sdo. Mello.					2/9/86
16/0735 MAY 86	Sgto Diz.	16/5/86	Memo (a) Nº 239/86	E-2	Ver recibo	
COPIA Archivado de Recibido en Bº Jefe dentro de Carpeta	Sto Florencio	19/5/86	Memo (a) Nº 240/86	en III 1º 86		
16/2400 MAY 86	Sdo Mello					
16/2600 MAY 86	Entregado Sdo O'Neill	23/5/86	FOTOCOPIA DE CARTAS OFICIOS EN BIBLIORATO SR. JEFE			19-11-86
17/1000 MAY 86	Sdo O'Neill	28/5/86	Memo (a) 241/86	N-2		
		28/5/86	Memo (a) 242/86	N-2		
17/0800 MAY 86	Sdo O'Neill	21/5/86	Memo (a) Nº 243/86	D-2 BIS DE II		
		22/5/86	Memo (a) Nº 244/86	DE III		
		22/5/86	Memo (a) Nº 245/86	DE III		
		21/5/86	Memo (a) Nº 246/86	Burgelto 1		
19/1100 MAY 86	Sdo O'Neill					3-7-86
19/1100 MAY 86	Sdo Montenegro	16/5/86	FOTOCOPIA	Dpto III (2C)	2201	5-6-86
					19/5/86 (D) II (POE)	27/2/86
20/1100 MAY 86	Sdo Mello	16/5/86	FOTOCOPIA	Jefatura	Sdo Montenegro Sdo. sepedió Fotoc. del Dpto. II por fax el Original en poder	
17/0850 MAY 86	Sdo					
(2) 20/2100 MAY 86	Sdo Montenegro					22-12-87
19/1100 MAY 86						19-6-86
17/2000 MAY 86	Sdo O'Neill					
20/1800 MAY 86	Sdo O'Neill	16/5/86	FOTOCOPIA	Jefatura	Sdo Montenegro	16/9/86
19/1100 MAY 86	Sdo	19/5/86	Fotocopia	Dpto II	20/2100 MAY 86	10-6-86

Nº	FECHA	Nº ENT. SECRET.	HORA de ENT.	PROCEDENCIA
602273	9 MAYO 1986	—	1100	Dpto. III (POE) — cs. c/fuy de Ejército
602274	" "	—		Dpto II SIPFAA
602275	" "	—	1145	Sec Ambulte
602276	" "	—		
602277	" "	—	1250	Dpto I - C6E
602278	" "	1361		Dpto II EME
602279	" "	—	1900	Estado Mayor Personal/SIPFAA
602280	10 MAYO 1986	—	0830	Dpto. II / SIPFAA
602281	" "	—		
602282	" "	—		Dpto. III
602283	" "	—		(R e I.)
602284	" "	—		
602285	" "	1293		
602286	" "	1295		
602287	" "	1308		
602288	" "	1292	1035	D. E. I.
602289	" "	1294		
602290	" "	1291		
602291	" "	1304		E - 2
602292	" "	1306		
602293	" "	1307		
602294	" "	1303		
602295	" "	1221		E - 2
602296	" "	1220		
602297	" "	1225		
602298	" "	1224		
602299	" "	1219		
602300	" "	1217		E - 2
602301	" "	1309		D-2 / EM / D. E. III
602302	" "	—	1135	Dpto. I / SIPFAA
602303	" "	—		
602304	" "	—		

D S J U N T O

Cubanos ingresados al Uruguay (Marzo - abril 1986)

Mensaje Nº del 19/IV/86 Ref. Asesinato de Dres. PAYO (Consecuencias) 1/2

Resumen de Prensa del 17/IV/86 1/3

Resumen de Prensa del 18/IV/86 1/7

Comunicación del C6E Nº 11 del 19/IV/86

Suscripción de Publicaciones Nº 070/3/SIP/86 1/1

Mensaje Nº del 19/IV/ Ref. Asesinato de cabeza de Dres. GUTIERREZ y Hector GUTIERREZ (Cubino) (Consecuencias) 1/

PeI 081/86 - Antecedentes de José Manuel y José Ignacio Fernandez Pena ingresaron a nuestro país (1/2)

Parte de Informe 314/86 - Confección de Volantes en Liceo Paso Carrasco (1/3)

" " " 315/86 - Ref. Julio Bonis Elzaurdia (prof. liceo 32) (1/1)

" " " 316/86 - Destitución de Marihuana en el Liceo Nº 28 (1/1)

" " " 317/86 - Renuncias de funcionarios de U.T.U. (uno de los fraudulentos es Gustavo Uruchi) 1/1

PeI 335/86 - Congreso Total. proponentes del Sov. Congreso Nal. de la U.T.C. en la C. de las Piedras (1/1)

PeI 331/86 - Marcha el 1º de Mayo en Carlos Ms. Ramírez c/f. Portugal (1/1)

PeI 340/86 - Acto del Frente Amplio el 9/5/86 - en Carlos Ms. Ramírez y Gaucia (Transmitido por ex 30de Radio) 1/1

PeI 336/86 - Acto de la FAU el 30/4/86 en el Platense Patria Club (1/67)

PeI 334/86 - 1º de Mayo (Cacerolazo contra la Conducción por la I.M. de canelones) en Zonas de Tala, Sauzal y Las Toscas (1/1)

PeI 916/86 - Elecciones de AEBU (Asoc. de Empleados Bancarios del Uruguay) Padrón hasta 98-3-5-1955 (1/15)

PeI 333/86 (Adj. PeI 59/DE.II) - Art. del periodico Pravda - Moscu - denuncia de C. Casaro - titulado "denuncian Torturas y las Desapariciones de 25 mil millones de dolares" (1/3)

PeI 330/86 (Adj. PeI 60/86/D.E.I) Adj. panfleto del M.L.N. (T) (Critica sobre la economia y situacion por la que atraviesa el pais (1/4)

PeI 331/86 (Adj. PeI 103/86/D.E.IV) Prof. Alvaro Perez es invitado "Eduardo Fabini" especie folklore en el Estadio de Hipodromo (Depto. Lavalleja) 1/10)

PeI 334/86 (Adj. PeI 56/DE.I) articulo de Prensa "Los Principios" 19/4/86 y Diario "M.L.N.O.P. en Salto" (25/4/86) Ref. a manifestaciones realizadas por el (1/4)

PeI 302/86 (Adj. PeI 53/DE.II) Parte en la Esperanza acreditado por ADES el 23/4/86 en C. Florida (1/3)

PeI 304/86 (Adj. PeI 52/DE.III) Relación de personas integrantes del P.C. (Cuña principal (Depto de Rivera) que fue se encontraban en el Paraje de Las Cerros de (1/3)

PeI 307/86 (Duplicado JUI del 16 al 23/4/86) Adj. Mensaje 1/10/86 (E-2) Ref. Antecedentes del Dr. Juan Borges (PCU) 1/2

PeI 308/86 (Adj. Mensaje 107/86 (E-2) Actividad de Blanca Graciela Lopez Kokar (1/2)

PeI 306/86 (Adj. PeI 09/86/Escuela Militar) Duplicado JUI del 8 al 15/4/86 - "Adoctrinamiento Ideológico" en la Fac. de Derecho y Ciencias Sociales 1/2)

PeI 309/86 (Adj. PeI 92/86/DE.I) Informaciones Ref. Mr. Wilder Segundo y de Ex M.I.9 Wilder Cesar Silva (1/2)

PeI 35/86 - Actos del 1º de Mayo en Salto. Paysandú. Rio Negro - Rivera - Tacuarembó - Artigas - (1/3)

Mensaje 1/11 - Ref. Cap. de Corbeta (CAME) Hector Coirolo mantiene reuniones con "Tupamaros" (1/12)

Mensaje - Actividades de Ruben Perez alias "el Loco" fue activo detenido en el ENPA bombeaba el POR - (1/1)

Mensaje - Ref. a Segundo Pedro OLIVERA LOPEZ (detenido de Melo) (Victoria Hetzel Nieto Hechos realizados en esta semana) 1/1)

PASA

DESTINO

1) Juzg. 2) Depto. II Bio Grafico Bio Grafico Conocimiento de Antecedentes Bio Grafico

Bio Grafico

1) Castillos 2) Dio g Bio Gráficos

Bio Gráfico

Bio Gráfico

1) Castillos 2)

Bio Gráfico

2) u

B x x

"Asunto" - B x x

Bio Gráfico

D:

FECHA	RECIBE
19/100MAY86	Sdo. Tello
20050MAY	
19/200MAY	Sdo. O'Neill
01030SEP86 Sdo Tello	
20/800MAY	Sdo O'Neill
19/850MAY	Sdo
19/805MAY	Sdo Reserva
20085MAY86	Sto Antonio
20/800MAY	Sdo O'Neill
21/300MAY	Sdo O'Neill
22/700MAY	Sdo Vieyra
22/800MAY	Sto Montenegro
21/200MAY	Sdo O'Neill
22/800MAY	Sdo Morales
21/300MAY	Sdo O'Neill
1) 22/700MAY 2) 23085MAY	Sto Montenegro
	Sdo O'Neill
20/145MAY86	Sto. 12 Cuenca
30/810MAY	Sdo O'Neill

- SALIDA -

FECHA	SE CONFECCIONO
EL 20/5/86	EL DPTO III (POE) LO DEVOLVIO PARA QUE SEA FOTOCOPIADO
-21/5/86	Tarea Nº 247/86
19/5/86	FOTOCOPIA
20/5/86	FOTOCOPIAS
20/5/86	Fotocopia
23/5/86	PET 078/86
20/5/86	FOTOCOPIAS
	TET 076/86

DESTINO

E-2
1) Auxiliar 2 Rei 3) Col Lavy
Wang y Auxiliares
Dpto. III (POE)
Auxiliares
B x/16.1)
N-2 Sto. N12
SOM. Nº (83/44y Sto. 1º Montevideo 13215)
Sr. Nº
SOM Nº
Auxiliares
N-2

REFERENCIA

D30050011486 <500 Bs
21/5/86 (1) POE -
20/800MAY
Sdo Tello
21/5/86 (1) III POE
Sdo Tello
Sdo. 1ºCab.
Sdo. Nº
Sdo. 1º Cab.
Encargo Sr. Sdo.

2863

ARCHIV

FECHA	
10-6-86	
3-7-86	
13-6-86	
27/8/86	
19-6-86	
3-7-86	
3-7-86	
19-6-86	
31-5-86	
19-6-86	
19-6-86	
3-7-86	
27/8/86	
5-6-86	
13-6-86	
22-9-86	
13-6-86	
13-6-86	
3-7-86	
13-6-86	
13-6-86	
5-6-86	
3-7-86	
5-6-86	
13-6-86	
3-7-86	
22-9-86	
19-6-86	

Nº	FECHA		ENT. SEC.	HORA de ENT.	PROCEDENCIA	ASUNTO	DESTINO
860 2305	20 MAYO	1986	1099		D-2/EM/D.E.IV	PEI 107/86 Ref. Mohamad Kassem adquirió en C. Sacheri una arma (propietario de casa "Argentina" de	Despacho
860 2306	"	"	1296		D.E.I.	PEI 330/86 Ref. Roxana Gianella Guerrero (casada con Ing. Ricardo Rossi, ejerc. profesión en el S.M.A.) (1/1)	Despacho
860 2307	"	"	1298			PEI 347/86 Ref. Cnel. (R) del Ejército Alcalde, Walter (detenido en Buques MARPLATENSE) 1/1	SXX
860 2308	"	"	1368			PEI 352/86 Ref: Relación de Directivos de integrantes del ele "TOMAS GOMEZ" 1/1	Despacho
860 2309	"	"	1329		D.E.I.	PEI Nº 327/D-2/86 Ref Pmo Congreso de la Juventud ??del FA en el Platense el 26,27/ABR 1/1	Despacho
860 2310	"	"	1330			PEI Nº 342/D-2/86 Ref. Baile cobrado en Escuela Nº 141: No locales públicos, no cobrar de más de 50 pesos 1/1	Despacho
860 2311	"	"	1331			PEI Nº 343/D-2/86 Ref. Actividades del P.C.U. de Paysandú, cobranza de cuotas y distribución del dinero 1/1	Despacho
860 2312	"	"	1332		D.E.I	PEI Nº 346/D-2/86 Ref. Dirección de Registros, restricciones y traslado de personal 1/2 Amplío PEI 2-5/86	Despacho
860 2313	"	"	1334			PEI (.) Nº 341/SE/86 Adj. Paulo Perdomo de Inf Nº 07/D-2/86 DE II del período 09 al 21/ABR 1/13	Despacho
860 2314	"	"	1333			PEI (.) Nº 339/SE/86 Adj PEI 110/86 DE IV Ref. Manifestaciones de "CTV" Nelson SOLON SOROZA BSC 1/3	Despacho
860 2315	"	"	1330			PEI (.) Nº 338/SE/86 Amplío PEI 288/86 E-2. Ref PEI 23/86 EAS Ref: Enfermera Hosp. Clínicas Hasta Junio	SXX
860 2316	"	"	1335			PEI (.) Nº 340/SE/86 Adj PEI 116/86 DE II Ref. Artículo "LAUNCA" de Diario firmado por Federico BRASO 1/3	Despacho
860 2317	"	"	1304			PEI (.) Nº 332/SE/86 Adj. PEI 036/B/CI/SO/86 EO CInf Ref: Creación de Frente de Juventudes Comunista 1/2	Despacho
860 2318	"	"	1222			PEI (.) Nº 303/SE/86 Adj PEI 091/86 DE IV. Ref: Visita de Jorge ZABALZA y Arquero ALONSO Angel PERDOMO reunión en Cbo 1º	SXX
860 2319	"	"	1218			PEI (.) Nº 310/SE/86 Adj PEI Nº 14/86 BIS. Ref. Secuestro Armando SPADACCINO, fue SANTAMARINO músico en Iglesia 1/2	Despacho
860 2320	"	"	1223			PEI (.) Nº 308/SE/86 Adj PEI 049/86 DE II. Ref: Inicio de la cursos en Liceo Dpto. Dr. Alfredo ESPINOLA	Despacho
860 2321	"	"	—	1800		Reunión de Prensa del 20/D-24/86 1/4	Los Andes
860 2322	"	"	1350			Boletín Mensual ABRIL 986 Anexo II - III Indice de los precios al consumo 1/38	Los Andes
860 2323	"	"	1348			Anuario Estadístico Uruguayo 85 - Resultados de 1984	Los Andes
860 2324	"	"	/			Pauta de Informe Nº 318/RS/86 Ref. Representante del PIT-CNT que viajan a la OIT 1/1	Despacho
860 2325	"	"	/			Pauta de Informe Nº 319/RS/86 Ref. F.A.U - Arquitectos Argentinos 1/1	Despacho
860 2326	"	"	/			Pauta de Informe Nº 320/RS/86 Ref: Reunión del Consejo Federal de la FAU 1/24	Despacho
860 2327	"	"	/			Pauta de Informe Nº 321/RS/86 Ref: Conferencia de prensa de la UDI 1/1	Despacho
860 2328	"	"	/			Pauta de Informe Nº 322/RS/86 Ref: Publicación de la UDI "Desafío" 1/1	Despacho
860 2329	"	"	/			Pauta de Informe Nº 323/RS/86 Ref: Buzón del P.C.U 1/1	Despacho
860 2330	"	"	/			Pauta de Informe Nº 324/RS/86 Ref: Congreso de la U.J.C 1/1	Despacho
860 2331	"	"	/			Pauta de Informe Nº 325/RS/86 Ref: Juan A PEREZ MONTES DE OCA 1/1	Despacho
860 2332	"	"	/			Pauta de Informe Nº 326/RS/86 Ref VOLN - Compra de Tierras 1/1	Despacho
860 2333	21 MAYO	1986	—	1000		Orden del SITTAS Nº 21/86	Los Andes
860 2334	"	"	—	1007		Nuevo Nº del 20/5/86 Ref: Charla sobre Participación de Cuba en la Investigación Científica 1/2	Despacho
860 2335	"	"	—			Nuevo Nº del 20/5/86 Ref: Expo-cuba que se realizó en Plaza FABINI 1/1	Despacho
860 2336	22 MAYO	1986	—	0940		PEI 082/86 - Elevo Telegrama-Conferencia de Organizaciones Sindicales, juveniles, femeninas nacionales y en la URSS	Despacho

D.E.I.

D.E.I

D.E.I

Dpto II EME
Dpto II EME
Dpto II EME
Dpto II EME
Dpto II EME
Dpto II EME
Ver Anexo

D. Cel E Generos
D. Cel E Generos

Dpto III ANEXO

Secretaría SITTAS IA
Ver Anexo

Dpto. II/SIFFAA..

D: FECHA	D: RECIBE	SALIDAS FECHA	SALIDAS DE CONFECCION	SALIDAS DESTINO	SALIDAS D	REFERENCIAS	ARCH FECHA
21/3000M14	Sdo O'Neill	21/5/86	PET Nº 074/86	N-Z			5-6-86
231140 M14 86	Sfto. 1º García	28/5/86	PET 081/86 Bragado	BXX - Sucursal LANY	023084SM4486 Sfto. 1º García		5-6-86
	Sdo O'Neill	20/5/86	FOTOCOPIAS	DN II Anaclasio	→20800M14		5-6-86
					20/8/0 M14 Sdo O'Neill		10-9-86
						Las Rosas	5-6-86
21/3000M14							3-7-86
(3) 023085M4486	Sdo Hdo. Kelo.						10-9-86
21/3000M14	Sdo O'Neill			BXX → 230845M4486 - Sfto. 1º García		8602176	2/9/86
230845M4486	Sfto. 1º García	21/5/86	FOTOCOPIAS	SORTEE			11/5/61
(2) 11/3000M14	→ Sdo Kelo			Sucursal LANY -			3-7-86
21/3000M14	Sdo O'Neill			Anaclasio		21/8/86 LAPUYADE ESQ. DE VIJECTA (Sucursal LANY) 2060	
230845M4486	Sfto. 1º García	20/5/86	FOTOCOPIAS	SORTEE Bragado → 20800M14 Sdo O'Neill			10/12/87
21/3000M14	Sdo O'Neill				20/8/0M14	Sdo Rosa	13-6-86
(2) 180800M14	→ Sdo Kelo.						19-6-86
	Sdo Rosa						8-7-86
20/8/0M14							10-9-86
21/3000M14	Sdo O'Neill	21/5/86	PET Nº 075/86 SGTO Nº 2	A-2/DN II	1339/86		10-9-86
221745M14	Sdo Morales	23/5/86	PET 38/86	Sfto III			10-9-86
21/3000M14	Sdo O'Neill	21/5/86	FOTOCOPIAS SGTO Nº 2		21000M14 Mercedes	21/5/86 (2) III 30c	13-6-86
					Sdo		31-5-86
221745M14	Sdo Morales	28/5/86	PET. 77/86	SUCURSAL DN II	23/5/86	2538	31-5-86
21/3000M14	Sdo O'Neill	20/5/86	FOTOCOPIAS	SORTEE - Sfto 1º			3-7-86
221745M14	Sdo Morales						6-6-86
231045M14	Sdo Morales	23/5/86	PET. 075/86 FOTOCOPIAS	E-Z- N-Z- A-2 Anaclasio	Sucursal		31-5-86
							5-8-86

Nº	FECHA	Nº ENT. Sec.	HORA de ENT.	PROCEDENCIA	ASUNTO	DESTINO
2337	2 MAYO 1986	-		Dpto. II | SIFFAA	V DEI 084/86 - Federación Internacional de miembros de la Asistencia (FIR) (1/2)	
2338	" "	-			V Memo 018/86 - Aplicación de Instrucción de la República Argentina (1/8)	
2339	" "	-		Dpto. I | SIFFAA	V Memo S/N. Of. actividades del teniente coronel Mello Rasorda, Rodolfo (1/2)	
2340	" "	-		Dpto Archivos	V Resumen de Prensa del 21/5/86. (1/6)	
2341	" "	-			V Parte de Información 327/86. FAV (resultado del cerro y la Teja desconfianzas con asumieron dominicos de la) 1/1	Buro Info
2342	" "	-	0945		V " " " 329/86. Reunión del COT. (Reunión de delegados textiles en Lavallol) 1/2	
2343	" "	-		Dpto. III (ReI)	V " " " 330/86. Procedimiento de bares Cubanos y Rusos (1/1) (amplía PI 235/86)	
2344	" "	-			V " " " 328/86. FAV - Apoyo en movilizaciones de Montoneros argentinos: Mones 23/1930 hs) 1/1	
2345	" "	1395		E-2	V Sol. de Inf. Nº 071/86 - (1/1)	Antecedentes
2346	" "	1388		Secretaría / SIFFAA.	I.A. Circulares Nº 2/19/3/86 del CGE.	Buro Info y Oficios
2347	" "	-		Dpto. II | SIFFAA (Habilitado)	I.A. Of. circulares del B.R.O.N. Of. 9 préstamos cobro sueldos (1/2)	Buro Info-Oficiales
2348	" "	1393	1500	Dpto II EME	Solicitud de Información Nº 073 B/SM/86 1/1	Ver Antecedentes
2349	" "	-	1540	Dpto D | SIFFAA	Cuadernos PAZ y JUSTICIA del SERPAJ de MARZO/1986 1/64	Geog
2350	" "	-			Sumario de Derechos Humanos de PAZ y JUSTICIA MAYO/1986 1/3	
2351	" "	1378/81	1600	Secretario	P.I. Nº 236/86 Ads AMDN Nº 8306/07/08 y Recursos ESP	Cronología
2352	" "	1402	1645	D-2/EMDE II	P.I. Nº 11/986 Ads Aut 1/2	
2353	" "	1403			V Boletín de Información Nº 086/86 1/2	
2354	" "	1404			V Boletín de Información Nº 088/86 1/2	
2355	" "	1405			V Boletín de Información Nº 089/86 1/2	
2356	" "	1406	710	Ver Nº 5846	V Boletín de Información Nº 090/86 1/2	
2357	" "	1407			V Boletín de Información Nº 091/86 1/2	
2358	" "	1408			V Boletín de Información Nº 094/86 1/2	
2359	" "	1409			V Boletín de Información Nº 095/86 1/2	
2360	" "	1410			V Boletín de Información Nº 097/86 1/2	
2361	" "	1411			V Boletín de Información Nº 099/86 1/2	
2362	" "	-	1725	Ver Anexo Ref / SIFFAA	V Resumen de Prensa del 22/4/04/986 1/2	Bases Geog
2363	" "	-			V Parte de Información Nº 332/86 Ref. Reunión del YLN en el Club Congreso 1/	
2364	" "	-			V Parte de Información Nº 332/86 ref. Congreso Obrero Textil 1/2	
2365	23 MAYO 1986	-	0810	Dpto. II (EME) - EMP/SIFFAA	V Memo 127/20/5/86 - Información sobre Ba "Comisión de Defensa del Frente Amplio" - Integrantes y propósitos (1/3)	Bxx
2366	" "	-		Dpto. II | SIFFAA	V Acta de Prueba del 2/3/78 (Montevideo) Tupamaros, asesinato de Cnel. Uruguayo detenidos en Bs As (1/1)	Biografías
2367	" "	-			V " " " 28/2/78 (" ") Uruguayo (Fernández Huidobro) encubrimiento por su vinculación con grupo subversivo (Bs As) 1/1	
2368	" "	-		Dpto. I | SIFFAA	V Revista "Cambio" Nº 46/4 mayo 86 (9/50)	Biografías

| E N T R A D A | | |

Nº	Fecha	Hora Sec.	Hora de Ent.	Procedencia
860 2369	23 MAYO 1986	-	0825	Dpto I / SIPPAA
860 2370	" "	-	0850	Jefe del E.M Personal / SIFFAA
860 2371	" "	-		
860 2372	" "	-	1105	Sub / Obtr / Armada / SIFFAA
860 2373	" "	-	1115	M D N.
860 2374	" "	1398		D-2 / E.M D.E IV
860 2375	" "	1399	1450	D-2 / E M D E IV
860 2376	" "	1400		D . E . I
860 2377	" "	1387		Dpto II / EME
860 2378	" "	1389		Dpto II / EME
860 2379	" "	1394	1500	Dpto II / EME
860 2380	" "	1395		Dpto II / EME
860 2381	" "	1579		D . N . II
860 2382	" "	-		
860 2383	" "	-		
860 2384	" "	-		
860 2385	" "	-		
860 2386	" "	-		Dpto III (ANEXO)
860 2387	" "	-		
860 2388	" "	-		
860 2389	" "	1417	1650	
860 2390	" "	1418		
860 2391	" "	-	1655	SID - Dpto III (POE)
860 2392	24 MAYO 1986	-	0830	Dpto. II / SIFFAA
860 2393	26 MAYO 1986			B. 2 0. U.
860 2394	" "	-		Reg. Cab. Nº 10
860 2395	" "	-		R. P. Nº 10
860 2396	" "	-	1130	B. 2 0 U.
860 2397	" "	-		B. 2 0 U.
860 2398	" "	-		ESMACO
860 2399	" "	-		Jefe Nal de Planes Postal
860 2400	" "	-		J. P. M.

D S U N T O

Bases de Nuestro Tiempo Nº 18/22/MAY/86 (1/36)

Mensaje: Situaciones de la Policía (Sumio basó, movilizaciones -) No se darán a la calle - c) (Repudio al racismo en sudáfrica Reuniones 3) Voluntariados) 1/1) Biográfico

Mensaje S/N. (Ref. a Haydée Trías - en el estado Judicial del Sarrolamiento fue (testigo citado por la denunciante Haydée) 1/1) Bxx

Circulares Nº 3/86 - Opartir del 1º Junio/86 - Se descontará con cargo el extravío del carné Militar (1/1) Conx Hist. y Oficial

Boletín Reservado Nº 2385/13/5/86 - Ref. Cap. Uruguay Sánchez (1/1) 8xx

PI (?) Nº 010/86. Ref: Sol Jud sobre Bmo Uruguay CANET y su esposa Ildis MACHADO DE SOUZA 1/2 Bxx

Secret. Gral No clasificado Nº 037/86 Adj: Boletín del F.A. Cte de Base "Unidos Venceremos" se Retornado 1/3 1) Bio

PEI Nº 354/0-2/86 Ref. Apertura del 2do Congreso de la I.D.I. en el Club Cerro 1/2 1) Cartelera

PEI (?) Nº 350/DE/86 Adj. PEI 062/86 D.E.I. Ref. Cuestionario sobre Jefe Grupo Nº 2 Sra. Julio BERGERO 1/2 Biog

PEI (?) Nº 352/86/86 Adj. PEI 068/86 Es c/Jefe de E Ref. Número de multas cursadas por notas DE HH Publicado 1) Cartelera del Palacio de los Leones 1/2

PEI (?) Nº 363/86/86 Adj. PEI 020/86 Ref. ex-Hon Uruguay B. CANNET estuvo trabajando en "Librería" 1/2 Biog

PEI (?) Nº 364/86/86 Adj. PEI 037/86 Es c/Jefe de E Ref. Adhesión T. DE MARCO (separado) Cartel Publicado 1/2 Biog

Bando Nº 021/86 Ref: Número de 14 Requeridos 2) Exiliados que regresan al país entre 1º al 21/11/86 1/2 1) Biog. 2)

Pedido de Informe Nº 333/E-1/86 Ref: Comité "TOMAS GOMEZ" realiza plenario de militantes 1/1 Biog

Pedido de Informe Nº 334/25/86 Ref: Nº NUSHKA ALONSO - U.J.C 1/1 Biog

Pedido de Informe Nº 335/25/86 Ref: Liceo Nº 47 - Directora Adicio SOLER 1/1 Biog

Pedido de Informe Nº 336/E-1/86 Ref: Sindicato del Vidrio F.U.C.U 1/1 Biog

Pedido de Informe Nº 337/25/86 Ref: F.C.U - Cte Central Claudio Duno 1/1 Biog

Pedido de Informe Nº 338/25/86 Ref: F.C.U - Acto en la Sede 20 1/1 Biog

Pedido de Informe Nº 339/25/86 Ref: José KECHICHIAN - F.C.U 1/1 Biog

PI Nº 09/S-2/86 1/1 Sec Ant

PI Nº 10/S-2/86 1/1

Memo Nº 55/1968 Ref. Informaciones que circulaban integrantes de las FF AA 1/3 Bxx

PEI 082/86. Visita de delegación Alemana a nuestro País (1/2) Biográfico

Actividades y/o perjudiciales para la Institución - Banco Central del Uruguay (10/7/73 (1/2)

PEI 26/73 - Medidas de Seguridad y adoptadas en la Sucursal Artigas (1/4) Se adjuntan a la Función anual

PEI 27/73 - Anormalidad del Sindicato Médico del Uruguay y en Artigas fue el Banco Tiene Convenio asi (1/13)

Nota del Interventor del Banco Mercantil de Fecha del 3/10/73 - (Funcionarios policiales fue en sus Actividades política (1/2)

Funcionarios de Sucursales detenidos (Dic/1973) (1/2)

Nota del 20/11/73 - Empleados del Frigorífico "TRAMASUR" (Inspectores Ejercito y Armada Bouzo) 1/2

Nota del 5/12/73 Ministerio Interior Seguridad (Jefe y Oficiales de Seguridad) Informe así a Libros (funcionarios detenidos) encontrados (1/3)

Decreto Of. 39/31/2/75 - Determinando el Retiro Obligatorio de Rodríguez (Peluquero) 1/3

D:		- S A L I D A -				REFERENCIA -	ARC
FECHA	RECIBE	FECHA	SE CONFECCIONO	DESTINO			FECHA
230800 MAY	Sto Hontanaya						
231140 MAY	Sto. 1º García	23/5/86	Fotocopia	Cont. Lanuj	Vuelve Sto Y. Canarcelo		
231105 MAY 86	Sto Hontanaya						
231215 MAY 86	Sto 1º García						
240825 MAY 86	Sto. 1º García - Copia planos Hontanaya	1/8/86 26/8/86	Fotocopia Nº 262/86	P-2/EM Diagrama Comp. Bull.	→ Ent. Secret. Sto Hontanaya → Sto 1º García		28/8/86
1) 260830 MAY							30-9-86
2) 270830 MAY							10-9-86
1) 260630 MAY							5-8-86
2) 270830 MAY	Sto. Hontanaya			Comp. Bull. Sto. 1º García Bux: Sto. 1º Hontanaya			14-7-86
261300 MAY 86 →	Sto. Madera	22/5/86	Fotocopia	Auxiliar			
1) 261630 MAY							27/8/86
2) 270630 MAY							29-7-86
240826 MAY 86	Sto 1º García						27/8/86
				Sem. Rº			
261300 MAY 86	Sto. Madera	23/5/86	Fotocopia	Dpto III (Pol.)	24-5-86 Hora 09:45 → Sto Adjunto	27/5/86 Devuelto con Nota III (17 E)	27/8/86
							30-9-86
							10-9-86
							30-9-86
240725 MAY 86	Sto Portero	28/5/86	Tomo (1) 260/86	Sec. Ing. Sobr. Nº 1			
		29/5/86	Tomo (II) Nº 261/86	Sec. Ing. Sobr. Nº 1			
241010 MAY 86	Sto. 1º García						
		24/5/86	Fotocopia	Auxiliar	24/5/86 Sto Adjunto		10-9-86
							16/8/86
							22-8-86
							27/8/86
261300 MAY 86	Sto. Madera						16/8/86
							5-8-86
							10-9-86
							30-9-86

Nº	Fecha	Folio Sec.	Hora de Entr.	PROCEDENCIA	D E S T I N O
860 2401	26 MAYO 1986	-			
860 2402	" "	-			
860 2403	" "	-	1130	B 20 J.	
860 2404	" "	-			
860 2405	" "	-			
860 2406	" "	-	1300		
860 2407	" "	-			
860 2408	" "	1426	1505		
860 2409	" "	1429			
860 2410	" "	1427			
860 2411	" "	1436			
860 2412	" "	1437			
860 2413	" "	1438	1700		
860 2414	" "	1439			
860 2415	" "	1440			
860 2416	" "	1441			
860 2417	27 MAYO 1986	-	0750	Opto Ocupantes B 20 J.	
860 2418	" "	-			
860 2419	" "	-			
860 2420	" "	-			
860 2421	" "	-			
860 2422	" "	-	1000	B 20 J.	
860 2423	" "	-			
860 2424	" "	-			
860 2425	" "	-			
860 2426	" "	-			
860 2427	" "	-		B.20.J.	
860 2428	" "	1451	1040	S. R. y P.M.	
860 2429	" "	-			
860 2430	" "	-	1100	B. 20 J.	
860 2431	" "	-			
860 2432	" "	-	1145	Bisqueda (pág 1) 22/5/86.	

D E S U N T O	P A S
Oficio 2004 $/75 - (1/4/75) Denuncia de robo de Bolsita (P.S) (1/1)	
Oficio 213/1/9/75 - Adquisición de vehículos con motivo de robados que fueron arrojados desde el 3er Piso (1/3)	
Nota 81/24/5/76 - Control de detenidos de la institución por parte de realizarse a la hora 1600 del 24/5/76 (1/9)	Biográfico
Oficio 82/30/6/76 - Detención de Marcos Raimundo Trazzio (actividades subversivas) (1/1)	
PEN 5/76 - Ref. a Manuel Guillermo Villalba (ver) del Juicio de Faltas y Funcionarios del 3er Cuerpo (1/1)	
Resumen de Prensa del 26/5/86 (1/2)	Biográfico
" " " " 23/5/86 (1/4)	
PEN Nº 220/0-2/86 Impl. 2/9/86 Ref. Instituto de Promoción de Asistencia Odontológica (1/1)	Biográfico
PEN Nº 360/0-2/86 Ref. Panfleto repartido en Dpto. Manuel Rosé de Los Piedras. (1/1)	Biográfico
PEN Nº 371/0-2/86 Ref. Panfleto del Partido Obrero Revolucionario Trotskista - Dpto. (1/2)	Biográfico
Planilla de Información Nº 102/86 (1/2)	
Planilla de Información Nº 103/86 (1/1)	
Planilla de Información Nº 104/86 (1/2)	
Planilla de Antecedentes Nº 074/DSM/86 (1/1)	
Planilla de Antecedentes Nº 077/DSM/86 (1/1)	
PEN Nº 078/0-2/86 Ref. Dpto. (1/1)	
Resumen de Información del 05 al 23/MAY/86 (1/43)	Biográfico
Personal de Planilla en Cargos Claves (1/1)	
Nota 1/2/9/74 - Pase de Actividades y Archivo del Archivo con carácter de Confidencial (1/3)	Antecedente
Oficio 3/2/1/74 - Informes de Detenidos en Maldonado y San Carlos (1/2)	
Contrato del Sr. Jaime Castro con el Hotel "26 de Marzo" en el Dpto. Rocha y Maldonado (1/1)	
Nota 128/8/74 - Secuestro fue una prueba de descubrimiento último entrada una ficha fotográfica el cual fue devuelto (1/2)	Biográfico
Nombramientos de Personal administ. - 28/8/74 en Casa Central (1/1)	
Ficha de personal de distintas procedencias con datos sobre Cédula y dactilografía de cada uno (1/3)	
Nota del 25/9/73 - Informaciones sobre atentado perpetrado contra la finca de Andrés Rivera 5122 - Prosciutto (1/4)	
Carta del 10/9/73 del Ing. Roberto Alvarez Reus dirigida al Ministro del Interior (1/5)	
Nota para el Banco Republica dirigido al h. Cnel. Abdón Raimundez (1/2)	
Oficio 35/86 - (Ref. Dest.) (1/1)	
Personal del Banco: que han dejado de serlo por Renuncia, Jubilación, Fallecimiento - Informes sobre funcionamiento Tendencia Explotación Cargos y Lugares de Trabajo de funcionarios (1/15)	Antecedente
Carta presentación del Gerente Fray Bentos del h. General del Banco (1/2)	
Informe sobre José Luis Berlinger Shell (1/1)	Biográfico
Fiscal de Corte admite actuaciones de Consejos militares en contienda de Competencia Judicial (1/1)	Carp. Desp. Ordi

| E N T R A D A | | |

Nº	FECHA	Vens. Sec.	Hora de Ent.	PROCEDENCIA
860 2433	27 MAYO 1986	-		Bisfundia (pág 2) - 22/5/86
860 2434	" "	-		Bisfundia (pág 18) - 22/5/86 -
860 2435	" "	-		Bisfundia (pág 31) - 22/5/86 -
860 2436	" "	-		Bisfundia (pág 6) - 22/5/86 -
860 2437	" "	-		Bisfundia (pág 1) - 23/5/86
860 2438	" "	-		Bisfundia (pág 13) 23/5/86
860 2439	" "	-	1935	BROU - E-2
860 2440	" "	-	1340	Dpto I / SIFFAA
860 2441	" "	1372		D. E. I.
860 2442	" "	1368		D. E. I.
860 2443	" "	1365	527	Dpto II / BME
860 2444	" "	1364		Dpto II / BME
860 2445	" "	1363		Dpto II / BME
860 2446	" "	1362		Dpto II / EME
860 2447	" "	-		
860 2448	" "	-		
860 2449	" "	-		
860 2450	" "	-		
860 2451	" "	-	1604	Dpto III (ANEXO)
860 2452	" "	-		
860 2453	" "	-		
860 2454	" "	-		
860 2455	" "	-		
860 2456	" "	-	1810	Dpto I SITFAA
860 2457	28 MAYO 1986	1462		D. 2 / EM / DE IV
860 2458	" "	1464		
860 2459	" "	1465		
860 2460	" "	1464	1103	N-2
860 2461	" "	1467		
860 2462	" "	1468		
860 2463	" "	1469		S. S. FF. AA.
860 2464	" "	1470		

DESTINO

DASJUNTO

Fanulares del ex Legislador Blanco en Concurrencia al acto de homenaje en Memoria de M. Chelmini y Cuatro cartas Sucesivas perfiles (1/1) - hablara W. Leon Ferreira
Congreso de la Federación Rural: oposición consolidó su Tercio (1/1)
Rev. Julio aparece la revista "Mediomundo" - 8/6/Julio aparecerá el Semanario "Hechos" de los 38 - Director Castro (1/1)
Pinas Camacho le da visto de Secretaria - Beltinas Bonifacio Secretario de Discurso (1/1)
Nueva Cúpula "Gilberto Dios (G.A) entrega el nuevo Comité Ejecutivo de CoNAJ.C. (1/1)
del 20/5/86. Brillante audiencia. El Jurado de la Hoja Verde Concluyó precedentes (1/1)
REF 561/973 - Actuaciones Diligencia del BROU (Sucursal 18 de Julio) 1/2
PEI Nº 021/86 S/ Inf. Rel: Comprueba que Jorge Ramón FERREIRA = Saturnino DONDO Bio Policíaco
PEI Nº 218/0-2/86 Rel: Elecciones en el Sindicato Pedro del Mercado 1/1 Bio
PEI Nº 351/0-2/86 Rel: Maestro de la Escuela Nº 238 - Pablo del 1º de Mayo 8 fs. alumnos Bio
PEI (1) Nº 344/DE/86 Adj PEI 1118/86 D.E.IV Rel: Reunión preparatoria del 1º de Mayo Grupo de la UTC en Bio
PEI (1) Nº 347/DE/86 Adj PEI 062/86 D.E.II Rel: Artículo "LA IDEA NUEVA" de Tacuarembó sobre pro - 1) Bautista 2/3
PEI (1) Nº 348/DE/86 Adj PEI 064/86 D.E.II Rel: Acto del 1º/Mayo en el Florida con distinto orden 1/3 Bio
PEI (1) Nº 349/DE/86 Adj PEI 065/86 D.E.II Rel: Actos realizados en Soriano el 01/Mayo/86 1/2 Bio
Parte de Informe Nº 340/E2/86 Rel: Mitin por GUTIERREZ RUIZ - YPINEZU 1/2 1) Bio
Parte de Informe Nº 341/E2/86 Rel: Hector FLORIT - (Duraznito A.M.V) 1/1 Bio
Parte de Informe Nº 342/E2/86 Rel: Carlos PITA - Partido Nacional 1/1 Bio
Parte de Informe Nº 343/E2/86 Rel: 800 Congreso de la U.S.C 1/4 Bio
Parte de Informe Nº 344/E2/86 Rel: Acto organizado por Sec. CHAVEZ Sosa del 8 de 1/2 Bio
Parte de Informe Nº 345/E2/86 Rel: Partido Nacional - Derechos Hereditarios 1/2 Archivo
Parte de Informe Nº 346/E2/86 Rel: Comercios del Partido Nacional 1/1 Bio
Parte de Informe Nº 347/E2/86 Rel: Actitud de MARCOS GUTIERREZ 1/1 Bio
Parte de Informe Nº 348/E2/86 Rel: Militantes del P. Nacional que pernoctaron en Sgo. Chico Bio
Informe de Identificación Nº 102/86 Rel: Jaime TUNESSI y Jorge CURBELO 1/1 Bio
PEI 12/86 Ref. de Felipe Navarrete Delgado (1/1)
Solicitud de Informaciones Nº 107/86 (1/2)
" " " Nº 108/86 (1/2)
" " " Nº 110/86 (1/2)
" " " Nº 112/86 (1/2)
Oficio Nº 94/86 (Ref: Aut) (1/6)
" Nº 95/86 (" ") (1/10)
" Nº 96/86 (" ") (1/10)

Archivado

D: FECHA	RECIBE	SALIDA FECHA	SE CONFECCIONO	DESTINO			REFERENCIA	ARC FECHA
1) 11050 [illegible] 86 → Sdo Melo 2) 21104 [illegible] 86 Sdo Melo 30 MAY	Sdo Rosell							10-9-86 13-6-86 11/12/87 12-12-87 12-6-86 27/8/86 15-7-86
28175 MAY	Sdo O'Neill	27/5/86	PI Nº 031/86	R. C. 10			12/5/86 Nº 041/86 se encuentra sucho en un Bibliorato (Sgto. N.Z.)	3/12/87
29165 MAY	Sdo O'Neill	27/5/86	FOTOCOPIA	Analistas	27 1 [illegible] MAY	Sdo [illegible]		8-7-86
28175 MAY	Sdo O'Neill	11050 [illegible] Sdo Melo						10-9-86
1) 28175 MAY 2) 29165 MAY	Sgto O'Neill (3)		SOMRE					11/12/87 3/12/87
28 [illegible]	Sdo O'Neill	27/5/86	FOTOCOPIA Som. Ri.	Dpto III POE	27 1 [illegible] MAY		30/5/86 (Duvelitos) III (POE)	3-7-86 2-6-88 10-9-86 3-7-86 10-9-86 13-6-86
28 [illegible] MAY	Sdo O'Neill			SOMRE - TTE VOLPE				15-7-86 3-7-86 22-9-86 15-7-86
27 1830 MAY	Sdo Rosell							
28 1110 MAY 86	Sgto N.Z.	28/5/86	Memo (A) Nº 271/86	O-2/EH/DE.IV				
		2/6/86	Memo (A) Nº 272/86	N-Z				
		2/6/86	Memo (A) Nº 273/86	N-Z				
		2/6/86	Memo (A) Nº 274/86	N-Z				
		4/6/86	Memo (A) Nº 275/86	N-Z				
		2/6/86	Memo (A) Nº 276/86	SS TRAS				
		29/5/86	Memo (A) 277/86	S.S. FERA				
		2/6/86	Memo (A) Nº 278/86	SS TRAS				

Nº	FECHA	HORA Sec.	HORA de Ent.	PROCEDENCIA	A S U N T O	PASA DESTINO
2465			1400	Dpto II / SIFFAD	T.I Nº 074/IV/86 Aclaración Juicios Nros 22136-37 y 22140 del 22/5	1) Areal 2)
2466		1367			PEI Nº 353/0-2/86 Rel. Bandas realizando pregunta en domicilio de un clase del Bn I/9	1) Castelar 2)
2467		1366	1500		PEI Nº 355/0-2/86 Rel. Documentos probatorios (fotografías) plano predio Bn Inge	1) Castelar 2)
2468		1371			PEI Nº 348/0-2/86 Rel. Folleto en plasmado de Verdecho del MLN (t) el 4/7/84	1) Castelar 2)
2469		1370			PEI Nº 348/0-2/86 Rel. NN se presenta en domicilio del Sdo Juan Gomez del Bn I	1) Castelar 2)
2470			1700	See Anclestos	Resumen de Prensa del 27/MAY/86 1/2	Cor Bras
2471					Resumen de Prensa del 28/MAY/86 1/1	
2472	29 MAYO 1986		0845	Secretaría / SIFFAD	T.I. 142/86 Aclaración Bn Ing 8311 y Reservado Nº 2401	1) Areal 2) CEF
2473					Orden del CGE Nº 8632 y Anexo Nº 1 (págs 140 al 147 y I II III IV anexos)	Ejército Jefes y Of
2474					Parte de Telegrama Nº 351/86 Fallecimiento del Cacique - Estilo periódico (adjunta) contenido de un folleto repartido en la	1/13) Bio Gráfico
2475			0845	Dpto. III (REI)	" " Nº 352/86 Fno - Documento elaborado a raíz del Trabajo para el período enero-octubre y calendario (se adjunta)	1/14) Bio Gráfico
2476					" " Nº 350/86 Unión Democrática Independiente (UDI) Chauvinismo Campaña por el sistema del país	1/ " Bio Gráfico
2477					" " Nº 349/86 Comunismo en nuestras publicaciones "Mensaje" (5000 ejemplares)	Bio Gráfico
2478			--	Bn. Ing. Nº 4	Actas 1/4 Felipe Selazo (20/6/72) - Lucas Echeverría de Selazo (24/8/72) - Consuelo Fernández (20/6/72) - Ismael Lozano (20/6/72)	1/18) Bio Gráfico
2479		1473	1130	Direc. Nal. Policía Carcelaria M.D.N.	Oficio 1.178/86. (Sol. Aut.) 1/2	Antecedentes
2480					Boletín Reservado Nº 2401 / 231-5/86 (Aclaración y Ampliación Juicio Fuerza Conjunta) 1/2	
2481		1486	1215	Dpto II / BIM E	Recortes de Antecedente Nº 079/5/MAY/86 1/1	Bx de Datos
2482		1487			Recortes de Antecedente Nº 080/5/MAY/86 1/1	
2483			1800	See Anclestos	Resumen de Prensa del 29/MAY/86 1/4	Bio Gráfico
2484	30 MAYO 1986		0825	La Hoza (pág 5) - 28/5/86	Homenaje de las Coordinadoras "B" y "N" del Dpto. y de un Secretario del Sdo (Jaime Cortés por la Dpto) y Charles Sosa	1/1) Cap. Dpto. - Archivo
2485				Secretaría / SIFFAD	Orden de Servicio 22/86 (1/5)	Cuadro de Cadetes - 2000
2486			1020	Dpto II / SIFFAD	Ficha individual del Sdo 1ro CE de Roberto Guillermo Amato Vidaca (1/6)	Bio Gráfico
2487			1120	Dpto. IV / SIFFAD	T.I. 278/86 Sol. Aut. de Haití del Ferreira (Cultivo explosivo del Sdo. Juan Tejeira) 1/2	Antecedentes
2488			1130	B NOV	Panfletos de las USE (Banco Oficial) - Foto del Capitán "Ese" la Cumbre es un Cañón - Homenaje al "CHE" hasta Bolivia (1/8)	
2489					Boletines, Telegramas, panfletos / Resoluciones de la Banca Oficial de AEBU (1/88)	
2490					Documentación Ref. PIT. entr. (años 1985) 1/14	
2491					Boletines de las listas 3.549 de AEBU (1/34)	
2492			130	Archivo del B. N.O. J.	Boletines del Frente Amplio (1/38)	
2493					Revista de AEBU Nº 30 del 23/5/85 1/1/6)	
2494					Revista de AEBU Nº 36 del 07/4/86 (1/12)	
2495				B NOV.	El Partido Comunista Cubano y el comando - El Camino del Socialismo real (1/3)	
2496			1400	See Anclestos / SIFFAD	Resumen de Prensa del 30/MAY/86 1/2	

D.		- S A L I D A -					REFERENCIA	ARCH
FECHA	PRECISE	FECHA	SE CONFECCIONO	DESTINO				FECHA
28/8/86	Sto Hortanigo	28/8/86	Fotocopia	Archivo	28/8/86	Sto Hortanigo	2553	13-6-86
29/8/86	Sto O'Neill							05-7-86
06/8/86	Sto Hortanigo							05-7-86
29/8/86	Sto Hortanigo							10-9-86
29/8/86	Sto Hortanigo							31-5-86
29/8/86	Sto Hortanigo							17-9-86
29/8/86	Sto Hortanigo							5-8-86
06/8/86	Sto Hortanigo	10/6/86	PEI Nº 288/86	Dpto II/Sistemas	—	—		
02/11/86	Sto Hortanigo	2/6/86	PEI Nº 084/86	E-2/C-2/D-2/A-2/DNSE/A-2	29/8/86	Sto Hortanigo	02/JUN/86 (Zurcalitos) III/PEI	27/8/86
29/6/86	Sto O'Neill	6/6/86	PEI Nº 085/86	Dpto III/POE				10-9-86
29/6/86	Sto O'Neill	24/5/86	Fotocopias					13-6-86
29/6/86	Sto O'Neill							03-6-86
29/6/86	Sto O'Neill							3-7-86
29/11/86	Sto Bartolo	3/6/86	Plano (4) Nº 278/86	D Nbl P.E.				
29/11/86	Sto 1º Cruces							
29/8/86	Sto Hortanigo	3/6/86	Plano (4) Nº 280/86	E-2				
02/11/86	Sto Hortanigo	4/6/86	Plano (4) Nº 281/86	E-2				22-9-86
30/08/86	Sto M.I.2º							8-7-86
30/10/86	Sto Hortanigo							
01/11/86	Sto Hortanigo							10-9-86
30/11/86	Sto N.I.2.	4/6/86	Nota de Conf. Plano fondo S/A.	Dpto E	04/08/86	Rodado		
02/08/86	Sto Hortanigo							5-8-86
								27/8/86
								5-8-86
								27/8/86
								22-9-86
								6/10/86
01/11/86	Sto Hortanigo							27/8/86
								10-9-86

Nº-	FECHA	Nº ENT. SEC.	HORA de ENT.	PROCEDENCIA
8602497		1503		
8602498		1504		
8602499		1506	1730	Jefe Dpto BM/6A
8602500		1505		
8602501		1507		
8602502		1491		
8602503		1502	1739	BM/6FA (INF)
8602504		1446		C/ ESTADO
8602505		1433		D. E. II.
8602506		1458		D. E. I.
8602507		1432	1750	D. E. I.
8602508		1431		D. E. I.
8602509		1430		D. E. I.
8602510		1429	1754	D. E. I.
8602511		1444		D. E. I.
8602512		1442	1800	D. E. I.
8602513		1427		D. E. I.
8602514		1443		D. E. I.
8602515		1459	1807	D. E. I.
8602516		1460		D. E. I.
8602517		1461		D. E. I.
8602518		1426	1820	Dpto II / BME
8602519		1435		Dpto II / BME
8602520		1434		
8602521		1455		
8602522		1456		
8602523		1457	1830	Dpto II / BME
8602524		1481		
8602525		1482		
8602526		1480		
8602527		1479		
8602528		1477		

D A S U N T O

PDS

DESTINO

Directiva de Instrucción Nº 116/86 1/2
Directiva de Instrucción Nº 117/86 1/2
Directiva de Instrucción Nº 120/86 1/2
Directiva de Instrucción Nº 118/86 1/2
Directiva de Instrucción Nº 123/86 1/2

PEI Nº 003/86 Ref. Juan J. CABEZA NUÑEZ (MLN-E) es puesto a disposición de la Fuerza de Ingeniería 1/Legajo
PEI Nº 004/86 Ref. Hallo E. RODRIGUEZ Vacío empleo para su visita en UTE, licencia que debía 1/2, 1/6 (Legajo)
Fuga de Elementos Indeseables Nº 03/86 Ref. Artículo de Revista VEINTE de Brasil sobre asalto a un Banco 1/Legajo
PEI Nº 221/86 Ref. Operación que no cumplieron funcionarios en ANCAP el 02/MAY/86 1/3
PEI Nº 224/D-2/86 Ref. Sr. Sub Comisario Julio C. BESA, CABALLERO PEINTOS 1/1
PEI Nº 356/D-2/86 Ref. Robo de la oficial de 1ª Yamila MARTINEZ de un bolso con ropas 1/Cautelar 2/3
PEI Nº 357/D-2/86 Ref. 8vo. Congreso de la UIE a cargo del S.J. I.B. MAS en Palacio Peñarol 1/1, 1/2 (Legajo)
PEI Nº 358/D-2/86 Ref. Acto en recordación de los 130 años del nacimiento del Dr. José BATLLE Y ORDOÑEZ (Legajo)
PEI Nº 359/D-2/86 Ref. Amparo 63/86 sobre Conflicto en Refinería Carlos Shuick y Deposito UTE 1/1 (Legajo)
PEI Nº 361/D-2/86 Ref. Acto conmemorativo del 1º MAY/86 en el Dpto. de Colonia 1/3 (Cautelar)
PEI Nº 362/D-2/86 Ref. Filtración del Comité de Base "Vanguardia" de Sem Yadlin y Sindicato 1/1 (Legajo)
PEI Nº 363/D-2/86 Ref. Boletín Nº 1 editado por el CESDAL - ASCEEP-FES (Nuevo del Instituto Uruguayo) 1/2
PEI Nº 369/D-2/86 Ref. 22/MAY un ciudadano se presentó en demanda de un Cdo Uruguayo adjudicando ser de la Unidad 1/1 (Cautelar 2/3)
PEI Nº 374/D-2/86 Ref. Homenaje a Zelmar MICHELINI y GUTIERREZ RUIZ el 20/MAY 1/1 (Cautelar 2/3)
PEI Nº 375/D-2/86 Ref. Acto en el Paraninfo de la Universidad en repudio al PTD de El Salvador 1/3 (Legajo)
PEI Nº 377/D-2/86 Ref. NN se presentó en Vías Judiciales, que p/s del Bco. A.S. rindiendo Banco. Donación 1/Cautelar
PEI (I) Nº 366/BE/86 Adj. PEI 006/86 JTES Ref. Informe sobre Conferencia dictada el 30/ABR/86 1/4 dictado en la Escuela de E.M. del Instituto Uruguayo
PEI (I) Nº 373/BE/86 Adj. PEI 07/86 DE II Adj. Nota de "ACCION" El proyecto de un crimen - Michelini y Gutiérrez 1/3
PEI (I) Nº 325/BE/86 Adj. Memo 127/86 E-2 Ref. "Comisión de Defensa del D.A. (Uruguay) propuesta" 1/6
PEI (I) Nº 378/BE/86 Adj. PEI 073/86 DE II Ref. 6to Congreso Nacional de Demócratas Cristianos en CARMELO 1/1
PEI (I) Nº 379/BE/86 Adj. PEI 122/86 DE II Ref. Reunión en el Edº Central del F.A. en Rocha 1/2 (Legajo) 1/3
PEI (I) Nº 380/BE/86 Adj. PEI 123/86 DE II Ref. Jueves de Mor "27 de Nov" "Recuerdo de Sobo" Dpto de Colonia
PEI (I) Nº 388/BE/86 Adj. Memo 133/86 E-2 Ref. Situación Jurídica de Rivadavia del M.L.N. 1/2 3
PEI (I) Nº 381/BE/86 Adj. PEI Nº 012/RC10 Ref. Actividades en Pluridad de UTAA de Artigas 1/3
PEI (I) Nº 392/BE/86 Adj. PEI Nº 020/RC10 Ref. Conferencia a cargo de Helios SARTHOU en la Sede del Sindicato de
PEI (I) Nº 383/BE/86 Adj. PEI Nº 017/86 RC 3 Ref. Acto llevado a cabo en Rivera por el "Dr. Mario ROSSI" de la
PEI (I) Nº 394/BE/86 Adj. Foto de Elbio de Dr. Nº 08/86 Ref. Volantes de "ORIENTADA" "los bandos están repartidos... 1/5

ENTRADA		SALIDA				REFERENCIA
FECHA	RECIBE	FECHA	DE CONFECCIONO	DESTINO		
30/7/40N84	Cpo Instructor	4/6/86	Memo (A) N: 283/86	N-2		
		5/6/86	Memo (A) Nº 284/86	N-2		
		4/6/86	Memo (A) N: 285/86	N-2		
		4/6/86	Memo (A) N: 286/86	N-2		
		6/6/86	Memo (A) Nº 287/86	N-2		
02114ON86	Sdo Montenegro			Sobre		
05130ON86	Sdo Morales	6/6/86	PEI Nº 089/86	A-2/E-2 GN-2 DNII	→ 03111ON86 → Sdo Sanchez	8602750/2221
		6/6/86	Fotocopia	Opto. II/SIPPDA		
02114ON86	Sdo Montenegro					
02113ON86	Sdo / Garcia					
1) 02873ON86	Sdo V. Zeno					
02114ON86	Sdo Montenegro					
1) 03180ON86	Sdo V. Zeno					1478
2) 05130ON86	Sdo Morales	3/6/86	T. I. 194/86	III (PDE)	→ 02101ON86 → Sdo 1° Garcia	- 9/6/86 - T. I. 300/86 (III PDE)
02114ON86	Sdo Montenegro	30/5/86	Bxx ①	4/6/86 - Sdo. 12/Bull Sdo Sanchez		
1) 02873ON86	Sdo V. Zeno					
1) 05130ON86	Sdo Morales					
02114ON86	Sdo Montenegro				02085ON86	
03120ON86	Sdo Montenegro					
02114ON86	Sdo Montenegro					
1) 02873ON86	Sdo V. Zeno					
03120ON86	Sdo Montenegro					
02114ON86	Sdo Montenegro					
1) 02873ON86	Sdo V. Zeno					
03120ON86	Sdo Montenegro					
02114ON86	Sdo Montenegro					
1) 02873ON86	Sdo V. Zeno					
03120ON86	Sdo Montenegro					
02113ON86	Sdo 1° Garcia					
1) 02873ON86	Sdo V. Zeno					
02114ON86	Sdo Montenegro					
03120ON86	Sdo Montenegro	3/6/86	T.I. 194/86	III (PDE)		9/6/86 - T.I. 300/86 - III (PDE)
02114ON86	Sdo Montenegro					
2) 05130ON86	Sdo Morales					

FOTOCOPIA SOBRE

SOBRE

SOBRE

SOBRE

SOBRE

ARC

FECHA

10-9-86
5-8-86
12-6-86
8-7-86
6-6-86
10-9-86
27/8/86
10-9-86
27/8/86
10-9-86
23/7/86
6-6-86
2-6-86
15-7-86
10-9-86
5-8-86
27/8/86
10-9-86
10-9-86
23/7/86
27/8/86
11/8/86

Nº	FECHA	Nº Ent.	Hora de Ent.	PROCEDENCIA	ASUNTO	PASA A
602543	30 MAYO 1986	1478	—	} Dpto II / EME	Ampl. 397/86 PEI Nº 395/BE/86 Adj. PEI 023/86 RE 10 ref. Boletín "LA VOZ DE UTAA" sobre lo referente al Padre Angel	1/3 Boegel
602544	" "	1483	—		PEI Nº 397/BE/86 Adj. PEI 022/86 RE 10 ref. Inauguración de Policlínica de UTAA en Bella Unión Dr. Rimolo	1/ES Boegel
602545	" "	—	—		Parte de Informe Nº 353/RS/86 ref. Comando de Base "Tomas Gomez"	1/34 Boegel
602546	" "	—	—		Parte de Informe Nº 354/RS/86 ref. Donicelos de ambulancia del Cte de Base "Tomas Gomez"	1/2
602547	" "	—	—		Parte de Informe Nº 355/RS/86 ref. Venta de carne por un oficial de Rocha FASSANELLO	1/1 DXX
602548	" "	—	—		Parte de Informe Nº 356/RS/86 ref. Asociación de Profs. de Educación Física y del Deporte	1/9 Boegel
602549	" "	—	—		Parte de Informe Nº 357/RS/86 ref. Olga ROCHA de IRIGOYEN, propietaria del predio del ete-	ROSICK 1/1 Vladimir Boegel
602550	" "	—	—		Parte de Informe Nº 358/RS/86 ref. Elecciones de la Federación Uruguaya de Hogueteria	1/10
602551	" "	—	—		Parte de Informe Nº 359/RS/86 ref. Actos a MICHELINI y GUTIERREZ RUIZ	1/ Boegel
602552	" "	—	—		Parte de Informe Nº 360/RS/86 Ampl. 326/86 ref. Asesinato D. NEVES MACIEL - MLN	1/1
602553	" "	—	—		Parte de Informe Nº 361/RS/86 ref. Relación de Bienes de Adriela en el Dpto Melo	1/2
602554	" "	1497	—		Encuesta Industrial Trimestral - Indicadores Económicos 4to Trimestre 85	ref. Dpto Servicios
602555	" "	1373	—		Semanario de Informaciones Período cubierto del 30/ABR al 14/MAY	1/44 Boegel 2/
602556	02 JUN. 1986	1505	—		Comunicación del CGE. Nº 12/30/5/86	(1/1) Comdo. Jefe y Ofic.
602557	" "	1511	1205	} Secretaría JEFFAA E-2	Sol Aut. Nº 083/86	(1/1)
602558	" "	1510			" " Nº 084/86	(1/1) Antecedentes
602559		—			PEI 005/86 Comunica de Consulta de Cartografía, Geografía, Geofísica e Historia desarrollada dentro de terminos del 7 al 12/ABR/86 convoca a Cx III Reunión Gral realizada en Brasilia el 14 al 18/4/86	(1/12) 1/ Boegel
602560	" "	1513	1400	} Servicio Geográfico Militar Dpto II / EME	PEI Nº 401/BE/86 Adj. PEI 225/86 de EMT Ref. Carta del coronel por ute de Rio Branco Brasil de Quaraí	1/2 Boegel
602561	" "	1514			PEI Nº 403/BE/86 Adj. PEI 20/986 de MINS Ref: Afectado contra Rocha Ricardo Quijano Joaquín	1/3 Boegel
602562	" "	1515			PEI Nº 404/BE/86 Adj. PEI 57/86 de EMT Ref. Propiedad del Palestino Yusef A RAMMA (Rectificación)	1/2 Boegel
602563	" "	1516			PEI Nº 405/BE/86 Adj. PEI 12/86 RE Nº 5 Ref. Inauguración de CTD del FA en Tacuarembó	1/2 Boegel
602564	" "	1516A	1410		PEI Nº 408/BE/86 Adj. PEI 128/86 PEI Ref. Denuncia de Empresa "MINA VALENCIA"	1/ Boegel
602565	" "	1517	1720	} D. E. I	PEI Nº 378-D-2/86 Ref. NN/se presenta en domicilio P/S del BIT Uruguayo negro para hacerle pago radio	1/ Boegel
602566	" "	1518			PEI Nº 379/D-2/86 Ref. Walter E. WALLUSCHE CISNEROS (MLN) se encuentra en Mdeo	1/ Boegel 2/
602567	" "	1519			PEI Nº 380/D-2/86 Ref. Identificación del sujeto que filma el predio del ex-jerarca Gral Gregorio GALARZA	1/ Boegel
602568	" "	1492	1100	} Dpto II / EME - CGE D. E. I. 6 E A (INT)	PEI Nº 04/86 Ref. Instalación enlace de un Satelite para el MLN reader Chagnes Cuba	1/1 Boegel
602569	" "	—			Semanario de Informaciones del Período 15/MAY al 22/MAY	1/50 Biografías
602570	" "	1526	1900		PEI Nº 19/02/86 Sol Aut	1/1 Dr. Arteaga
602571	" "	—	—	} Dpto III (ANEXO)	Parte de Informe Nº 362/RS/86 Ref. Palabras del PIT-CNT sobre paro	1/1
602572	" "	—	—		Parte de Informe Nº 363/RS/86 Ref. PIT-CNT Julius Fuhrmann del Secretariado Ejecutivo	1/ Boegel
602573	" "	—	—		Parte de Informe Nº 364/RS/86 Ref. SUNCA - Aplicaciones	
602574	" "	—	—		Parte de Informe Nº 365/RS/86 Ref. PEREZ SOTO (Director del Liceo 26)	
602575		—	—			
602576		—	—			

D: FECHA	RECIBE	FECHA	SALIDA SE CONFECCIONO	DESTINO			REFERENCIA	ARC FECHA
021140JUN 86	Sto Montanga	31/5/86	FOTOCOPIA	Analistas	020845JUN86	[signature]	2530	18/8/86
031200JUN 86 →	Sto Montanga	3/6/86	T.I. 194/86	II (POE) SOM-RE			2524 - 9/6/86 T.I. 300/86 - II (POE) Falta las multicolas del interior	2/9/86
021140JUN 86	Sto Montanga							27/8/86
031200JUN 86 →	Sto Montanga	3/6/86	T.I. 194/86	III (POE)				10-9-86
031200JUN 86	Sto V. García							
021140JUN 86	Sto Montanga	31/5/86	FOTOCOPIA	Dpto III (POE)	020850JUN86	[signature]	5/6/86 (D) III POE	10-9-86
								10-9-86
								27/8/86
031200JUN 86	Sto Montanga	4/6/86	P.E.I. N° 088/86 SOM RE	DNII 1 Jefe 2/6/86			2332 - 2943	22-9-86
021140JUN 86	Sto Montanga							10-9-86
020845JUN 86	[signature]							22-9-86
141900JUL	Sto Morales	31/5/86	FOTOCOPIA	Analistas	020845JUN86	[signature]		5-12-86
021205JUN 86	Cta. Rosinda							
021210JUN 86	Sgto. Nitz	5/6/86	Memo (A) 288/86	E-2				
		5/6/86	Memo (A) 289/86	E-2				
~~031200JUN 86~~	~~Sto Montanga~~	03/6/86 02/6/86	FOTOCOPIA FOTOCOPIA	Wang pag 1 y 2 → 031000JUN86 Sto Mela Analistas				27/8/86
1) 031800JUN	Sgto Vieira							6-6-86
1) 031800JUN								6-6-86
031030JUN 86 →	Sto Montanga	4/6/86 3/6/86	P.E.I. 090/86 FOTOCOPIA (Jefe) SOM RE	N-2 - A-2 - DNII -				10-9-86
031200JUN 86	Sto Montanga	2/6/86	Fotocopia	Analistas				5-6-86
1) 031800JUN	Sgto Vieira							10-9-86
031200JUN 86	Sto Montanga		SOM RE					6-6-86
1) 031800JUN	Sgto Vieira							8-7-86
051300JUN	Cta. Rosinda						2467	2/9/86
031200JUN 86	Sto Montanga		SOM RE					10-9-86
090805JUN 86	Sto Montanga	3/6/86	FOTOCOPIA	Analistas	031020JUN86 → 2002 Rodrigues			6/10/86
041030JUN86 →	Sto Montanga	4/6/86	Memo (A) N° 290/86	D.E. III				15-7-86
021900JUN	Sto Martínez							23/7/86
031200JUN 86	Sto Montanga	2/6/86	FOTOCOPIA	III POE	031200JUN86	[signature]	6/6/86 (D) - III POE	27/8/86
								10-9-86
								15-7-86

Nº	FECHA	Nº ENT. SEC.	HORA de ENT.	PROCEDENCIA
8602561		—		
8602562	" "	—	1900	Dpto III (AVEX)
8602563	" "	—		
8602564	" "	—		E-2
8602565	03 JUN. 1986	1512		
8602566	" "	1529		D. E. III
8602567	" "	1527	0900	
8602568	" "	1528		Dpto Docentes
8602569	" "	—		
8602570	" "	—		E Nº 6 FA (INF)
8602571	" "	1537	1515	E Nº 6 FA (INF)
8602572	" "	1536		Sec Docentes
8602573	" "	—	1320	Dpto Docentes
8602574	" "	—		
8602575	" "	—	1700	Dpto II/EME - TTE CORL [illegible]
8602576	" "	—	1830	D-2 / BM DE III
8602577	04 JUN. 1986	1532		
8602578	" "	1533	1105	D. N. E. I.
8602579	" "	—		
8602580	" "	—	1130	Secretaría (SIFFAA
8602581	" "	—	1210	capitan de Servicio del 04/JUN/86
8602582	" "	1539/38		Cp. Cnel. de Ejército
8602583	" "	1543	1230	Secretaría SIFF.AA.
8602584	" "	1549		E.S.FF.AA.
8602585	" "	1548		Grupo de Artillería Nº 1
8602586	" "	—	1400	Bn. Ing. de Cste. Nº 1
8602587	" "	1566	1800	Dpto II/EME - TTE CORL [illegible]
8602588	05 JUN. 1986	—	1040	C. G. E.
8602589	" "	—		Dpto II/SIFFAA
8602590	" "	—	1300	Dpto I - BRE EE.AA.
8602591	06 JUN. 1986	—	0745	Hay walter Jones (F. Aérea)
8602592	" "	—	0800	Dpto. I / SIFFAA

ASUNTO	PASE A DESTINO
Parte de Inf. Nº 366/RS/86 Ref. Accion Democratica Oriental (ADO) 1/1	Biografía
Parte de Inf. Nº 367/RS/86 Ref.: Nuevo Secuestro Vaccinatelo 1/1	
Parte de Inf. Nº 368/RS/86 Ref.: PIT-CNT - Mesa Representativa 1/1	
Parte de Inf. Nº 369/RS/86 Ref.: Elementos del P.V.P manifestaron tener informantes en Sindicatos y Universidad	
PEI 3:8/86 - Ref. a funcionamiento en C. Cerros de la organización "Tupac Amaru" y solicitud (1/1)	Antecedentes
PEI 15/86/R.C.3 - 12/5/86 - Incautación del M.N. Julio Marenales en Radio Nueva (1/2)	
PEI 16/86/R.C.3 - Después de la visita oficial de la C. Nueva, de Julio Marenales (M.L.N.) se produjeron [illegible] (1/2)	
PEI 16/86/Rep. I.9 - (Fray Bentos) 4/5/86 - en Plaza de Toros "Asamblea organizada por el M.L.N. (T) denominada "Por la tierra" (1/2)	Biografía
Resumen de Prensa del 31/5/86 (1/1)	
" " " del 2/6/86 (1/5)	
Pedidos de Antecedentes Nº 008/986 1/1	Ver Antecedentes
Pedidos de Antecedentes Nº 008/986 1/1	
Resumen de Prensa del 03/JUN/86 1/2	Biografía
Lista de pasajeros vuelo 160 PLUNA 21/5/86 Ref. Congreso Movimiento Liberación Nacional Tupamaros (1/2)	Biografía
Pedidos de Antecedentes Nº 008/986 1/1	Ver Antecedentes
PEI 13:86 Ref. Retiro del M.L.N.(T) en Yaro el 24/MAY/86 1/27	1) Biografía 2) Biografía
Mensaje Secreto 022/86 - Análisis del C. Central del PCU sobre Trabajo hacia el interior del país (1/18)	Biografía
" " 023/86. " " " " Situaciones política estratégica y táctica y de (1/2)	Biografía
Orden de Servicio Nº 23/86 (1/4)	Cuadro de Ordenes
Informe Ref. a Solicitud Cedula fue por el Sr. Sdo. Eduardo Gómez Silva (cedula de alta y baja para presentar en la J.P.M.)	B x x
Sol. Antec. N. Ref. a Elvio Barboza y otros (1/1)	
T.I. 14/5/86 - Adj. B.M.ON. 8312 y 8317	1) Anal. 2) Ecc.
Orden Nº 27/86 (Sol. Ant.) 1/2	
Pedido de Antecedentes Nº 03/86 (1/1)	Antecedentes
Pedido de Antecedentes Nº 12/86 (1/1)	
Solicitud de Antecedentes del REVERON NARDONE Carlos y MARINS VIEIRA Manuel H.	Ver Antecedentes
Orden del C.G.E. Nº 8633 Reservado	
PEI Nº 088/86 Ref.: Actividades de elementos del Mov. 26 de Marzo en C. del Cerro 1/1	Biografía
PEI Nº 089/86 Ref. Ingreso de integrantes del M.L.N. con elementos del Mov. 19 de Abril (4-18)	1) Biografía
Recorte del 30/5/86 Pag. 6 Ref. Alegamento del Dr. Alfredo de la Fuente Piñeiro 1/1	Biografía
Sol. de Ant. s/N. (1/5)	Antecedentes
Memo S/N del 11/6/86 - Pide foto reciente de Charry y varias personas con bandera del M.L.N. (incluido libro) (1/)	Biografía

S A L I D A S

FECHA	RECIBE	FECHA	SE CONFECCIONO	DESTINO	REFERENCIA	FECHA
031200 JUN 86	Sto Montenegro	2/6/86	FOTOCOPIA	III POE	031200JUN86 — 1/1 Sto	27/8/86
031115 JUN 86	a Sdo Capdevila	3/6/86	FOTOCOPIA	Sdo 1º Vázquez Depacho en Bx A	031115JUN86 — Sto 1º García	29/7/86
031200 JUN 86	Sto Montenegro	3/6/86	FOTOCOPIA	Ayudantía	031200JUN86 — Sto 2º Rodríguez	10-9-86
(2) 220810 OCT 83 Sdo. Vela				Bx. Rel		27/8/86
031520 JUN 86	Sdo Marmol	5/6/86	Tenencia (A) 283/86	A-2		10-9-86
041030 JUN 86	Sto Montenegro	6/6/86	Tenencia Nº 2 CM 86	A-2		10-9-86
040850 JUN 86	Sto Montenegro	8/6/86	FOTOCOPIA	Apto II / SIPRESA 040846 JUN 86	Sdo Correa	27/8/86
041145 JUN 86	Sto Montenegro	3/6/86	Tenencia Nº 292/86 (504 Pº)	Estre Secret (E-2) TECOR AGUIRRE	Cte Rosas 06 JUN 86 223	
041145 JUN 86	Sdo Montenegro	3/6/86	FOTOCOPIA	1) BXX 2) Ayudante 1) Sto Cano	2) Sto Gallardo	2/9/86
(2) 040900 JUN 86	Sto Capdevila		Oficial - en poder de la Dirección			10-9-86
041105 JUN 86	Sto Montenegro		Copia simple para Archivos (uno por el Apto.)			11-12-86
041140 JUN 86	Sto 1º García					
—	—	4/6/86	Tenencia (A) Nº 281/86	Ca Cía. de Efectivos		
2)		18/6/86	S.I. 206/86	Apto III / SIPRESA —	Vto Cavadini	
2)		5/6/86	Tenencia (A) 296/86	S.I. FCOR		
041245 JUN 86	Sdo Batallón	9/6/86	Tenencia (A) 297/86	Grupo A. Nº 1		
		6/6/86	Tenencia Nº 290/86	Buzón Cte 497		
051200 JUN 86	Sgto Nº 2	4/6/86	Tenencia Nº 285/86	(E-2) TECOR AGUIRRE —	Cte Rosas	
041800 JUN 86	Sto Montenegro	9/6/86	SE EXPIDIO 91/86 FOTOCOPIA	Suplentes N-2 : E-2 RUNE Ayudante	051400 JUN 86	
090805 JUN 86	Sto Montenegro	8/6/86	SE EXPIDIO 92/86	SOBRE A-2/E-2/N-2/RUNE	Sto Montenegro	13-6-86
051300 JUN 86	Sto Montenegro	5/6/86	FOTOCOPIA	SOBRE	—	10-9-86
060745 JUN 86	Sdo Batallón	6/6/86	Tenencia (A) Nº 300/86	Hay (un) mallo Cámara (A. Móvil)	—	5-6-86
060850 JUN 86	Sto Rosas	6/5/86	FOTOCOPIA	Ayudante	060845 JUN 86 — Sto Cabrera	13-6-86

Nº	Fecha	Hora Ent.	Hora de Ent.	PROCEDENCIA
8602583	06 JUN. 1986	0845		La Habana (6/6/86
8602584	" "	-	1000	Dpto I/SIDFA.
8602585	" "	1551	1530	Dpto II/EME
8602586	" "	1550		
8602587	" "	1554		
8602588	" "	1595		
8602589	" "	1556	1545	
8602600	" "	1587		
8602601	" "	1588		
8602602	" "	1589		
8602603	" "	1590		
8602604	" "	1591	1550	
8602605	" "	1561	1545	
8602606	" "	1559		
8602607	" "	1556		
8602608	" "	1552	1600	
8602609	" "	1563		
8602610	" "	1583	1630	
8602611	" "	-	1638	
8602612	" "	1602	1640	
8602613	" "	-	1706	
8602614	07 JUN. 1986	1579	0800	D. 2/EM/DE IV
8602615	" "	-	0945	
8602616	" "	-		Dpto II/SIDFA
8602617	" "	-		
8602618	" "	-		
8602619	" "	-		
8602620	" "	-	1005	Dpto III/ReI
8602621	" "	-		
8602622	" "	-		
8602623	" "	-		
8602624	" "	-		

Dpto Ing cbb Nº 1 BI/6FA (INF) D. EI

Dpto Tiltan Gral Subjefe Dpto II/EME

D. del E/Bmes Jefe Ayudantía Dpto II/EME Sec auxiliar

ASUNTO

Cuenta de prensa. Uruguay detenidos en Cárcel de Filtro Cooperativa (detenidos anuncio) (1/1)

Exposición (Cancillería) Amplía de 850614S - Rf. d/g. Banner Fadal y hga. exposición a Méx. presidente de México (1/1)

Boletín de Antecedentes Nº 087/2SM/86 1/1

Boletín de Antecedentes Nº 088/2SM/86 1/1

O/ Nº 032/S-2/86 1/11 SD Ant

O/ Nº 031/S-2/86 1/11 SD Ant

O/ Nº 030/S-2/86 1/11 SD Ant

O/ Nº 028/S-2/86 1/11 SD Ant

O/ Nº 029/S-2/86 1/11 SD Ant

O/ Nº 027/S-2/86 1/8 SD Ant

O/I Nº 013/S-2/86 1/1

Boletín de Antecedentes Nº 010/86 1/1

PEI Nº 382/D-2/86 Rel: Relevo de Redactores en PLUNA 1/18

PEI Nº 386/D-2/86 Rel: Intento de sacar libro de tapa del Reg C y ST Nº 9 el 22/5/84 1/1

PEI Nº 215/2/86 Rel: Artículo de "LA HORA" del 18/5/84 sobre Campo de deporte Tiltan Gral Subjefe 1/2

PEI Nº 422/E-2/86 Adj. Fax 019/86 S.A.A. Rel: Tres ciudadanos pretendieron hacer pegatinas, pero 1/1

PEI Nº 418/E-2/86 Adj. Parte Semanal de Información Nº 008/D-2/86 D.E.II del 22/4 al 05/5 1/8

Boletín de Prensa SIDFA Nº del SIDFA Rel: Indices Nivel de Precios al Consumidor 1/1

PEI Nº de 06/JUN/86 Rel Confederación Mexico y el Caribe 1/2

Boletín de Antecedentes Nº 089/2SM/86 1/1

Resumen de Prensa del 06/JUN/86 1/4

PI 013/84 - Intl. aut. de Manuel Bruzual - Cita U. dados recibidos en Uruguay e intereses fundamentales (1/13)

PEI 083/86 - Francisco Ramos Bissio representante de la Asamblea Tupamaro en Uruguay (1/1)

PEI 052/86 - Viaje de Tupamaros a Brasil

PEI 090/86 - Informando de la detención de la Rep. Española de Chile que arribó a Montevideo el 4 mayo a la Rep. del Uruguay. (1/2)

Parte de Informes Nº 371/86 - UDI - Información documentos Independentista) remitido "Declaración de la Izquierda Revolucionaria" (1/5)

" " " Nº 372/86 - UDI - remitió carta al Rector de la Univ. de la Rep. (1/1 folletos) 1/3

" " " Nº 373/86 - PCU - Tema relacionado con el próximo congreso del PIT-CNT (1/1)

" " " Nº 374/86 - Fed. Nacionalista Popular; democrática - Nov. 1/06 Nov. escisión del PDC de Frutos formó (1/1) en la FNPD

" " " Nº 375/86 - Rf. a Unión Federación del Senador Hugo Batalla (1/1)

" " " Nº 376/86 - Tema Nº 26 - (Disensión de un disciplina) 1/1

" " " Nº 377/86 - Ref. a Hans Gotthard Pantorutt. (1/1)

PASA

DESTINO

1) Bto. Fleo 2) Beo profico

Beoquefo 1) Cmdte 2) Ay

1) Cmdte 2) Beoqu

1) Beof 2) Be

Soc Ayud Soc Rapaz Soc Redacción

Beoq Antecedentes

1) Beof 2) Ayud

1) Beof 2) Ayud

1) Beof 2) Ayud

Beofapoy

A: - SALIDA -

FECHA	RECIBE	FECHA	SE CONFECCIONO	DESTINO (uso interno - (ultrafase al fr. Colle) Auditores Depto. II (A.1 y 2) → 0708.30.WN86 Sr. Gral. Sto. Dgo.	REFERENCIA	FECHA
06.08.30.WN86	Sto Tomás	6/6/86	Fotocopias			19-6-86
06/11/30/WN86	Sto Montenegro				850.645	3-7-86
06/550/2	Sto Montenegro	9/6/86	Memo (a) Nº 301/86	E-2		
		9/6/86	Memo (a) Nº 302/86	E-2		
		9/6/86	Memo (a) Nº 303/86	SSTT AA		
		9/6/86	Memo (a) Nº 304/86	SSTT AA		
		10/6/86	Memo (a) Nº 305/86	SSTT AA		
		9/6/86	Memo (a) Nº 306/86	SSTT AA		
		9/6/86	Memo (a) Nº 307/86	SSTT AA		
		9/6/86	Memo (a) Nº 308/86	SSTT AA		
		10/6/86	Memo (a) Nº 309/86	Buenos Aires 1		
		9/6/86	Memo (a) Nº 310/86	A-2		
09.11.20.WN86	Sto Montenegro					3-7-86
09/700.WN	Sto Montenegro	9/6/86	Fotocopia	Auditores		12-6-86
10/800.WN86	Sto Montenegro					5-8-86
18/700.WN86	Sto Montenegro					5-8-86
10/845.WN86	Sto Montenegro					15/9/86
07/11/20/WN86	Sto Montenegro					2/9/86
06/700.WN	Sto Montenegro	10/6/86	Memo (a) Nº 311/86	E-2		
09/11/20/WN86	Sto Montenegro	10/6/86	Memo (a) Nº 312/86	E-2 / E-4 DE III		10-9-86
10/900.WN86	Sto Montenegro	9/6/86	F.I. 032/86	Depto II del Ejército	Un Cuadrimo. - 10/6/86 - PEI 032/86/Depto II/FFAA)	10-9-86
07/800.WN86	Sto Montenegro	9/6/86	Fotocopia	Auditores		3-7-86
		07/6/86	REF 97/86	Depto III		3-7-86
		9/6/86	Fotocopia	Auditores		10-9-86
09/11/20/WN86	Sto Montenegro	12/6/86	Fotocopia para cumplimiento Depto III (POE)	09/10/40/WN86	13/6/86 (Cuadrimo) III (POE)	10-9-86
						13-6-86
						10-9-86
						8-7-86
						10-9-86
						8-7-86

Nº	FECHA	Hora Sec.	Hora de Ent.	PROCEDENCIA
8602625	07 JUN. 1986	-	1005	Depto. III (Ne E)
8602626	" "	—		Brecha. (pág 4). 7/6/86
8602627	" "	—		Brecha - (pág 9) - 25/4/86
8602628	" "	—		Aquí (pag 13). 29/4/86
8602629	" "	—		Búsqueda (pag 9) 18/4/86
8602630	" "	—		Búsqueda (pag 4) 18/4/86
8602631	" "	—		Alternativa - (pag 3) 18/4/86
8602632	" "	/	1039	Alternativa. (pag 4) 18/4/86
8602633	" "	—		Búsqueda (pag 10) 18/4/86
8602634	" "	—		Jaque (pag 7) 23/4/86
8602635	" "	—		Alternativa (pag 7) 24/4/86
8602636	" "	—		Brecha (pag 7) 25/4/86
8602637	" "	—		Brecha (pag 32) 25/4/86
8602638	" "	—		Aquí (pag 14) 22/4/86
8602639	09 JUN. 1986	—		Búsqueda del 05/6/86 (pag 4)
8602640	" "	—		D E.I.
8602641	" "	—	1145	Jefe del Depto. Auxiliares
8602642	" "	—		Depto Auxiliares
8602643	" "	1617	1530	E.I.
8602644	" "	1629		Depto II E1/E
8602645	" "	— 1600		Jefe Auxiliares
8602646	" "	— 1634		Depto I — BRECHA
8602647	" "	— 1845		Depto II EXTERIOR
8602648	10 JUN. 1986	—		Sub Dirección / Ejército
8602649	" "	-		Brecha del 07/6/86 (pag 10)
8602650	" "	-		E-2
8602651	" "	-	0845	E-2
8602652	" "	1552		E-2
8602653	" "	-		E-2
8602654	" "	-		E-2
8602655	" "	-		E 2
8602656	" "	1596		E-2

ASUNTO

Parte de Defensa 370/86. P. Wal. (Impresiones del Director (1/1)
los Planes Militares (Ultima palabra (de cuatrimestrales anticipadas para la asunción a Coronel) - Conflictos militares (Fuerza constitucional (1/1)
el Reglamento del Frente, antes y ahora (1/1)
AEBU: el grupo político la conducción de la 88 (1/1)
lo entregaron Amondaray y Lhoa Saldunsun - Nuevo grupo político (1/1)
Declaración de Ministros por la Democracia, la entrega y la Liberación Latinoamericana (1/1)
Ecuador de las Cumbres grupo de Rep. Democráticas Alemana (1/1)
El M.N anuncio que dejo secreto de ingresar al F.A. (1/1)
Tupamaros dieron el ingreso al F.A y formularon severas críticas por la coalición a la conducción (1/1)
los valores propuestos por Raúl Rodríguez, eliminando unificado (1/1)
Elecciones en AEBU - inscripción antes de la lista 58 - y Elecciones en S.M.U (1/1)
A los Estados políticos - Acto en la Fac. de Humanidades (1/1)
Cnel. Pedro Aguerre (en reforma) los discursos de la defensa del ref. siglo pasado ; las FF.AA) 1/1
Trifonio Carlos Schmeck - Llamado a lucha por la fuente de trabajo y el frente nacional / Elecciones parciales (1/1)
Oscar Botal, planteo ejecutivo de la Ley 88. / Reforma de Comandante del Ejército es respaldado por los (1/1)
Plan de Contra información Nº 1/86 (1/24)
Correspondencia recibida del Tte Cnel. E. Cabrera en forma personal (perteneciente a la Lista Verde)
Semi nº 66 del 23/5 al 06/06/86 (1/71)
O/Nº 1356/86 S/ Ant 1/2
Nueva Fundamento Nº 093/5/86 1/1
Reunión de Mesa del 09/Jun/86 1/2
Recorte del 07/Jun/86 pag 11 del Semanario Nº: Rubens PRIETO 1/1
PEI Nº 08/86 del Instituto de Ciudadanía uruguaya Boletín oficial 1/2
T.I 06/86 - vinculación de contratos
Of. de la Salud en el Hospital Militar (1/1)
PEI 457/86 - Reportaje realizado al Gral Jorge Zabalza (publicado Semi de la Unión Cde Hierro del 31/5/86) 1/2
PEI 458/86 - Ref. PEI 32 / Grupo Ant. Blanco nº 3 - Diputado Victor Vaillant - 25/5/86 visita local de la Unión Ferroviaria (1/2)
PEI 457/86. Ref. Parte Periódico de Información Nº: 05/86 / D E. III del 19/5/86 (1/23)
PEI 960/86 - Hermanos Mario y Julio dan clase, en el Colegio Notre Dame (clases de catequesis) Llamado (1/1)
PEI 459/86 - Ref. PEI 86/85 E. II. Acto en el Estadio realizado el 20/5/86 por el aniversario de los Tres Tenientes, Mendoza y Gutiérrez (1/4)
PEI 461/86 - Ref. Memo 156 (E-2) y 84/86/Cía. Of. Ref. de Ej. - Parte Oral del 6/6/86
PEI 443/86 - Correspondencia dirigida al M. Alvaro Enrique (retirado de Comandancia del Ej. 9 de Julio) Fundado Uruguayo (1/6)

PAS

DESTIN

Bro-Gráfico
) Castellón
Bro (Asunto
Bro (Asunto
Bro Gráfico
Bxx.
Bro Gráfico
Bro (Asunto
Bro (Asunto
Bro (Asunto
Bro (Asunto
Bro (Asunto
Bxx
Bro (Asunto
Bxx
Bro Gráfico
Bro Gráfico
Bro Gráfico
Bro (Asunto
Bro Gráfico
Bro Gráfico
Bro Gráfico

A :

FECHA	RECIBE
05/12/86	Hoy Fontanarejo
09/12/86	Sgto U. Estes
04/08/86	Hoy Fontanarejo
05/12/86	Sgto. 1º García
04/08/86	Hoy Fontanarejo
05/12/86	Sgto 1º García
04/08/86	Hoy Fontanarejo
09/12/86	Sgto. 1º García
10/12/86	→ Hoy Fontanarejo
09/12/86	Cbo. Marcos
10/12/86	→ Hoy Fontanarejo
09/12/86	Sgto. Cuenca
10/12/86	Hoy Fontanarejo
10/08/86	Cbo. Rosado
10/08/86	Sgto. 1º García
11/12/86	→ Hoy Fontanarejo
10/12/86	Cabo Cuenca
10/12/86	Hoy Fontanarejo
10/12/86	→ Hoy Fontanarejo
10/12/86	Sgto. Cuenca
10/12/86	Hoy Fontanarejo
10/12/86	→ Hoy Fontanarejo

- S A L I D A -

FECHA	SE COMUNICO A	DESTINO			REFERENCIA
7/6/86	FOTOCOPIA	Dpto. III (BOE)	03/10/10/086	Sdo. [illegible]	23/6/86 (D) III (BOE)
7/6/86	Fotocopia	Sgto. 1º			
7/6/86	Fotocopia	BxX	05/12/00/086	Sgto. 1º García	
7/6/86	Fotocopia	Sgto. 1º Sgto. 1º Sgto. 1º Sgto. 1º			
10/8/86	Telex (U) Nº 312/86	IMES			
10/6/86	Telex (U) Nº 313/86	E-2			
9/6/86	Fotocopia	Sgto. 1º		Sgto.	
10/6/86	Fotocopia 314/86	A-2 Cuartel	10/11/00/086	S. de Tenencia	
18/6/86	T.I. 205/86	Sub/Jefe/Ejército	—	de Caballería	
		Sgto. 1º			
10/6/86	Fotocopia	Sgto. 1º	10/11/00/086		
	Fotocopia 303/86	U-2/A-2 Cuartel	Sgto. 1º		
			Sgto. 1º		

2678

FECHA
05-7-86
12-6-86
18/8/86
10-9-86
2/9/86
10-9-86
2/9/86
5-8-86
05-7-86
18/8/86
2/9/86
6/10/86
2/9/86
28-6-86
2/9/86
2/9/86
29-7-86
19-12-86
2/9/86
02-8-86
15/9/86

10 JUN. 1986

8602657		1040	Delegado de los Clubes Libres	
8602658	" "	—		C - 2 / ESMACO.
8602659	" "	—	1130	
8602660	" "	—		
8602661	" "	—	1200	Dpto III (80E)
8602662	" "	—	1500	I. y. E. S.
8602663	" "	—	1800	Lee Audelo
8602664	" "	—	1800	Dpto II / SITFAS
8602665	" "	1639		Area - Bug - Seg Tenerio
8602666	— —	1643	1800	
8602667	— —	1641		2da Div 6ME6A
8602668	— —	1645		
8602669	— —	1646		
8602670	— —	1647		
8602671	" "	—		
8602672	" "	—	1909	
8602673	" "	—		Dpto III (ANEXO)
8602674	" "	—		
8602675	" "	—		
8602676	11 JUN. 1986	1624 / 1635	1100	Secretario / SIFFAN.
8602677	" "	1603		D. o E. III
8602678	" "	1621	1740	D. o E. I.
8602679	" "	1622		D. o E. I.
8602680	" "	1678		D. o E. I.
8602681	" "	1557		D. o E. I
8602682	" "	1558	1805	D. o E. I.
8602683	" "	162		D. o E. I.
8602684	" "	1564		Dpto II / BME
8602685	" "	1554	1825	Dpto II / BME
8602686	" "	1554		
8602687	" "	1552		Dpto II / BME
8602688	" "	1578 / 1885		

T. I. 08/86 - Adj. Comunicado n° 2/86. Circ (programación) Invitación Concejo, etc. (1/12)
P. I. 002/86 (1/1)
P. I. 001/86 (1/1)
PEI 07/86 - Inv. del Edificio del Hosp. Carlos Correa (Contrato la finalización del 1° Cuat. Acta de Concejo y del (1/12)
Delegación Cabildo envían c/ Modelo el 25/5/86. (Plano 452 - Hs 09.35) 1/1
Dato y estatutos del Ex-Cap de la FA en Reforma CARDOZO CHARQUERO (1/1)
Reunión de Prensa del 10/JUN/86. 1/1
Plano N° 020/86 Ref. Visita del Vice presidente de Cuba 1/4
Planillas de Asistencia N° 02/1986 1/1
Planillas de Información N° 126/86 1/2
Planillas de Información N° 128/86 1/2
Planillas de Información N° 129/86 1/2
Planillas de Información N° 130/86 1/2
Planillas de Información N° 132/86 1/2
Parte de Informe N° 378/PEI/86 Ref. Consejo Federal de la F.A.U. 1/1
Parte de Informe N° 379/PEI/86 Ref. Seminario "MATE AMARGO" MLN 1/1
Parte de Informe N° 380/PEI/86 Ref. Julio ROSAS del Sindicato de OBRAS 1/1
Parte de Informe N° 381/PEI/86 Ref. Comité de Base "Tomás GOMEZ" 1/1
Parte de Informe N° 382/PEI/86 Ref. Plenario del F. Amplio "SARA" 1/1
T. I. 148/86 - Adj. BHDN 8313 y Reservado 2402 AUTON. DE PEÑAROL Declaraciones de la muerte de ROSS 1/4
Pleno de Elec. de Dirección Nacional N° 4/86 Ref. Artículo "ZERO HORA" del 30/5/86 sobre Ciudadano Oriental 1/4
Directivas Complementarias al Plan de Contra-Información N° D 1/8
PEI N° 229/D-2/86 Ref. Jueces del T.C.U en acceder al cantidad de ex 46 1/1
PEI N° 234/D-2/86 Ref. Deborah PEREZ dicta clases de Técnica Audiovisuales en el IPA 1/1
PEI N° 388/D-2/86 Ref. Folletos de F.U.M.-TEP y Lista 100 de Personas Solicitan de Hoteles 1/7
PEI N° 391/D-2/86 Ref. Acto en casa de Manuel LISBOA el 28 de MAYO, presunto encapuchado 1/3
PEI N° 394/D-2/86 Ref. Planta volcada por detenida del Hueco N°17 el entrevistado sobre reunión de
PEI N° 416/BE/86 Adj. PEI 079/86 D & I Ref. Artículo "LOS PRINCIPIOS" se han fijado sobre I. Hipólito 1/4
PEI N° 420/BE/86 Adj. Hoja (35) 144/86 Ref. Reproducción del PEI - en cuanto a la difusión de pruebas los Cerros
PEI N° 422/BE/86 Adj. PEI 215-2/86 BI N°5 Ref. Reunión el 7/MAY en predio de Pasco F.A. entre MLN(T) y
PEI N° 422/86 - Adj. PEI 07/86/dgi. Material en MLN en Plenario Estadio de Brasil el 04/5/86 1/3
PEI N° 428/86 Adj. PEI 41 y 42 de la Cía. Ind. E. en momento de la promoción de distintivos "BANCOS"

10 10 40 Jun 86 — Ao Holanda

10 11 30 Jun 86 — Ao Batista — 10/6/86 — Termo (4) nº 315/86 — Q-2/85 Hosp

10/6/86 — Termo (4) nº 314/86 — Q-2/85 Hosp

11 12 10 Jun 86 — Ao Holanda — 11/6/86 — Fotocopias — Joh. Rui - Esb. Hidráulica - Bxx - Analistas - Just. Obr. (Elem. Mat.) 1) Dpt. Geral 2) — Vai receber — "Horizonte"

10 12 00 Jun 86 — Ao Vila Alg

11 09 40 Jun 86 — Esb. 1º Cabo

11 12 10 Jun 86 — Ao Holanda — 11/6/86 — Fotocopia

12 18 50 Jun — Base — 11/6/86 — Fotocopias — Joh Rui — Aviso — 12 14 45 Jun - Esb Alg

10 of 35 Jun 86 — Base — 13/6/86 — Termo (4) nº 318/86 — 13/6/86 — Termo (4) nº 319/86 — 13/6/86 — Termo (4) nº 320/86 — 12/6/86 — Termo (4) 321/86 — 12/6/86 — Termo (4) nº 322/86 — 12/6/86 — Termo (4) nº 095/86 — 12/6/86 — Termo (4) nº 096/86 — 11/6/86 — Fotocopia — N-2 — N-2 — Δ-2 — E-2 / Opto III / SDPPA — Joh Rui Opto III (20 €) — Vai receber — 1 2 3 4 — 13/6/86 (Duvidas) IV (P.E.)

12 18 50 Jun — Base

11 12 40 Jun — Esb Horizonte

13 08 40 Jun 86 — Esb Ferreira não atende

13 11 00 Jun 86 — Sapateiro

13 19 00 Jun — Sapateiro

14 11 00 Jun — Sapateiro

13 08 30 Jun 86 — Esb 1º Cabo — 23/6/86 — Termo (4) nº 214/86 — 12/6/86 — Fotocopia — Opto II / SDPPA — Opto II / Secretaria — 12 14 40 Jun — Esb Horizonte — 12 14 55 Jun — Esb Alg

11/6/86 — Fotocopias

12 18 50 Jun — Base — 11/6/86 — Fotocopias — Avisado — 12 14 55 Jun — Esb Alg

13 19 00 Jun

14 11 00 Jun

13 19 00 Jun

14 11 00 Jun

12 18 50 Jun — Esb Alg

Som ele → Joh Rui → Sapateiro

2640

12 L-8-86

12-6-86

2/9/86

15/9/86

18/8/86

23/7/86

2/9/86

18/8/86

5-8-86

18/8/86

21/9/86

5-8-86

15/9/86

18/8/86

860 2689	12 JUN. 1986	-	0800	Presidencia de la República (Casa Militar) Secretaría | SIFFAA	J	Sol. Aut. def. c pasajes fue ingresada en el puesto 202 de Pan Americana con el día 15/6/86 (1/2)
860 2690	" "	1615 1616			J	T.E. 151/86 - Adj. BMON 8316 y Resumado 2403
860 2691	" "	1651		Direc. Gral. de Estadística y Censos Secretaría | SIFFAA	J	Boletín Mensual Año VII - V / 4440/86 (1/74)
860 2692	" "	-			J	Orden de Servicios Nº 24/86 (1/2)
860 2693	" "	-			J	PEI 098/86 - (Ampliación PARTES 38943/86 - Integrantes del MCN que mantuvieron contactos con el Vicepresidente de Porto Alegre
860 2694	" "	-		Dpto. II | SIFFAA.	J	PEI 96/86 - Contactos entre militares cubanos de la guerrilla salvadoreña y elementos del MCN (1/2)
860 2695	" "	-			J	PEI 97/86 - Viaje de Ter. Teniente a la Embajada Cubana en Hdeo. y la Ciudad de Ebny (1/1)
860 2696	" "	-		la Hora del 11/6/86 (pag 9)	J	"La Unión" de Rivas: ens. la amnistía y elecciones (1/2)
860 2697	" "	-		la Hora del 11/6/86 (pag 8)	J	Discurso cuando le fijaron del contrato de Palmar - Pugliese en nombre de Agueronado (1/1)
860 2698	" "	-		Ultimas Noticias del 1/4/86 (pág 10 y 11)	J	Guerrilla de la Bandera: El asesino era conocido de la víctima "Ts. Tudes Pablo Bruno (1/1)
860 2699	" "	-		Ultimas Noticias del 2/5/86 (pag sin N)	J	Desaparecimiento (MCN) denunciado de muerte por sus ex compañeros, se fue del país (1/1)
860 2700	" "	-			J	Parte de Tropas 394/86 - Cuarto "Tomás Gomez" - el 1/4/86 se proyectó la película "La Batalla de Chile"
860 2701	" "	-			J	" " 393/86 - Confecciones de panfletos para AOES en Fuerte 33 (1/1)
860 2702	" "	-	1015		J	" " 392/86 - Enseñanza Secundaria - Propuesta (Adelgazamiento para entablar) hacia ser denunciado (1/1)
860 2703	" "	-			J	" " 391/86 - AFUTU - Ref. a persona de apellido BERTOLOTTO (1/4)
860 2704	" "	-		Dpto. III (Ref I)	J	" " 390/86 - Denuncias contra detenciones en Barrio Borro (1/2)
860 2705	" "	-			J	" " 389/86 - Haberes de oficiales en los Escuadrones - Pase al Comando de Talleres para el mes de Marzo - (1/1)
860 2706	" "	-			J	" " 388/86 - Actividades del Liceo de TARIOS (Tradiciones Veteras) 1/1
860 2707	" "	-			J	" " 387/86 - Los alumnos Isidro y José Echeverría (Liceo 33) estan autorizados por el de salida para [illegible] (1/1)
860 2708	" "	-			J	" " 386/86 - OSE - Directorio Toma nota del personal que concurrió a trabajar durante los (1/1)
860 2709	" "	-			J	" " 385/86 - Comité de Base del MCN - dueño en INCASA (1/1)
860 2710	" "	-			J	" " 384/86 - Desafiliación de INCASA de la UNTMRA (1/1)
860 2711	" "	-			J	" " 383/86 - Comunicado de prensa de la UOI (Situación del Grupo Cautivos y Ls. Esperanza) (1/2)
860 2712	" "	1574			J	PEI 432/86 - Adj. PEI 025/86/2 C.10 - (Seminario y discusiones técnicas de Comunismo dictado por Oscar Santucho Portillo) 1/3
860 2713	" "	1572			J	PEI 435/86 - Adj. PEI 030/86/R.C. 10 - Toma de Dg. "Sanchez" fue detenido en ocasión de conmemorarse el 2º A. en el Barrio Aguada de C. artigas el 11/5/86 (1/3)
860 2714	" "	1593			J	PEI 440/86 - Adj. PEI 033/86/DE II - Los Hermanos Arcuyo en Cautivo (1/5)
860 2715	" "	1594			J	PEI 441/86 - Adj. PEI 036/86/DE III - Declaraciones del Cnel. Octavio Cesares (1/2)
860 2716	" "	1595			J	PEI 442/86 - Adj. PEI 030/86/DE IV - (Resumen de actos de Conmemoración en el Cuartel) recibió a la prensa de Vidalin y Gutierrez Ruiz (1/8)
860 2717	" "	1598			J	PEI 445 (Ampliación PEI 446/86) - Adj. PEI 27/RC. 10. Informe producido en base a declaraciones del MCN Alberto Fontana (1/3)
860 2718	" "	1599			J	PEI 446/86 - Adj. PEI 021/86/RC. 10 - Accidente de transito en Ruta 3 donde viajaban Integrantes del MCN 1/3
860 2719	" "	1597			J	PEI 444 Adj. PEI 029/86 RC 10 Del Diario LETRAS DE MORES funcionario oficial Municipal de Bomberos 1/3
860 2720	" "	1600			J	PEI 447/86 Adj. PEI 028/86 RC 10 Del Periodico de Diario de Prensa LETRAS MORES oficial de Bomberos 1/5

1) Anual 2) Cartelón
Análisis
Cuadro de Ordenes
(1/1) Biografía
Biografía
Biografía
1) Cartelón 2)
1) Cartelón 2)
Biografía
Biografía
1) Cartelón
Biografía
1) Cartelón
Biografía
Biografía
Biografía

120800 JUN 86	Sdo Rotella	12/6/86	Memo N° 323/86	Presid. de la Rep (Casa Militar)				
180100 JUN 86	Sdo Rotella	23/6/86	T.I. 214/86	Dpto. II / SIFFAA				
121445 JUN	Sdo [illegible]							
121020 JUN 86	Sdo Florencio							
161730 JUN	Sdo Rosa	27/6/86	PEI 97/86	DN 11 Sdo Ré	121445 JUN	Sdo [illegible]	x 1324 - 1294	8-7-86
		17/6/86	PEI 100/86	DN 11 - E-2 Sdo Ré				15/9/86
		12/6/86	FOTOCOPIA	Analistas				18/8/86
		17/6/86	FOTOCOPIA	Sgto. Vieira Sdo Ré - Dpto III (POE)		Llena Sdo [illegible]		14-6-86
121600 JUN	Sgto. Vieira		PEI 99/86 - E-2 - N-2 DN 11 DE 12					14-6-86
121850 JUN	Sdo Rosa	12/6/86	FOTOCOPIA	Sgto. N.12 Sdo Ré				6-8-86
161730 JUN	Sdo Rosa	x 17/6/86	PEI 101/86	E-2 - N-2 - A-2 DN 11 II / SIFFAA	121440 JUN	Sdo [illegible]	x	15/9/86
121850 JUN	Sdo Rosa							18/8/86
121040 JUN 86	Sgto Montanaro	12/6/86	Memo con antecedentes	Analistas y III (PEI)				6-8-86
131600 JUN	Sgto Vieira	20/6/86	FOTOCOPIA	III (POE)				6-8-86
141100 JUN	Sdo [illegible]						16/6/86 (Avueltos) del Dpto III (POE)	8-7-86
121850 JUN	Sdo Rosa				121433 JUN			15/9/86
				Sdo Ré				6-8-86
141100 JUN	Sdo [illegible]			Sdo Ré				15/9/86
131200 JUN	Sgto Vieira							18/8/86
141100 JUN	Sdo [illegible]	12/6/86	FOTOCOPIA	Analistas				15/9/86
131230 JUN	Sgto 1° García							29-7-86
131900 JUN	Sgto Vieira							
141100 JUN	Sdo [illegible]				121445 JUN	Sdo [illegible]		22-9-86
141100 JUN	Sdo [illegible]			Sdo Ré			2718	23/7/86
				Sdo Ré			2717	18/8/86
160820 JUN 86	Sgto. 1° García	16/6/86	FOTOCOPIA	Analistas	160820 JUN 86	Sdo Rotella		

860 2731	12 JUN. 1986	1609			
860 2732	" "	1620		E-2	
860 2733	" "	1698			
860 2734	" "	1655			
860 2735	" "	—	—	Dpto I - LA HORA	
860 2736	" "	1677			
860 2737	" "	1674	1540	S. S FF AA	
860 2738	" "	1679			
860 2739	" "	1680		D. E. I	
860 2730	" "	1681		Dpto II EME	
860 2731	" "	—		Dpto Fronteras	
860 2732	" "	—	1907	Dpto III (POE)	
860 2733	" "	—			
860 2734	" "	—			
860 2735	" "	—	920	Dpto I EL DIA	
860 2736	" "	—		EL DIA	
860 2737	" "	—		EL DIA	
860 2738	" "	1685	1928	BM 6 FA (INI)	
860 2739	13 JUN. 1986	1686			
860 2740	" "	—		Bn. Ing. Cote Nº 1	
860 2741	" "	—	0810	Dpto Cuadros	
860 2742	" "	—		Dpto. INFANTERIA	
860 2743	" "	—		Popular del 13/6/86 (pag 4)	
860 2744	" "	1562		MON.	
860 2745	" "	1575			
860 2746	" "	1576	1000	E-2	
860 2747	" "	1573			
860 2748	" "	1571			
860 2749	" "	1662	920	C. 2 EC. MA. CO	
860 2750	" "	1667	1700		
860 2751	" "	1663		D. E. I	
860 2752	" "	1664			

Intelligence cubano 1/3

PEI Nº 450/86 E/986 Tomo Nº 153/86 Ref Aspectos Generales de las actividades desarrollado por la 1/20

PEI Nº 451/86 Adj Tomo 154/86 Anulo PEI 075/986 Ref: Creación de la "Asociación Uruguaya de Televidentes 1/2

PEI Nº 456/86 Adj Tomo 155/986 Ref. Gonzalo MORALES PETERSEN hijo de Raúl Nestor Morales 1/2

Solicitud de Antecedentes Nº 096/03/54/986 1/1

Recorte del 11/JUN/86 Pag 16 Ref: Cubas. Solicita tratamiento gratuito 1/1

OI Nº 35/E-2/986 1/5 SD Asst

OI Nº 36/S-2/986 1/7 SD Asst

OI Nº 34/S-2/86 1/11 SD Asst

PI Nº 270-2/986 1/1

Solicitud de Antecedentes Nº 098/03/86 1/1

Resumen de Prensa del 12/JUN/986 1/2

PEI Nº 002/86 Ref: Accion propagandistica contra las FF AA 1/2

PEI Nº 003/86 Anulo 002/986 Ref: Accion propagandistica contra las FF AA 1/3

Recorte del 22/MAY Ref: "Asesinatos de Policías" 1/1

Recorte del 24/MAY Ref: los policias no pueden agremiarse 1/1

Recorte del 13/MAY Ref: Aviso Funebre de Dra Elsa ALVAREZ VIGNOLI de DEMICHELI 1/1

Solicitud de Antecedentes Nº 001/86 1/1

Solicitud de Antecedentes Nº 012/86 1/2

PEI 25/86 - Ref. a Jorge Gonzalez Cardozo (MLN) viajando frecuentemente a Bella Unión (1/1)

N.I. 120/86. Adj: Tomo del 26/9/85 - Ref. al XII Festival Mundial de la Juventud y los Estudiantes realizado entre el 28/7 al 3/8/1985 en Moscu (1/12)

Tomo Nº 1/V. - Ref. a: Carlos Garcia Gonzalez (detenido el 28/8/72 en la pensión "Sparta" (1/1)

Una nota dedicada al Partido - Tomo Leopoldo Sala (1/1)

Boletin del MLN Nº 83/3 / 30/5/86 - (Varias resoluciones)

PEI 419/86. Adj: PEI 379/DEI Ref. Detención del MLN Walter Wallerstein (1/12)

PEI 433/86 - Adj: PEI 16/86/Rc 3 - Llamada a C. Rivera luego de la visita del MLN Julio Marenales (1/3)

PEI 434/86 - Adj: PEI 15/86/Rc 3 - Entrevista al MLN Julio Marenales (1/3)

PEI 431/86 - Adj PEI 16/86/Bn. I. 9 - Mercado del MLN el 4/5/86 Pasa Cartas de C. Feijoo Benitez (1/3)

PEI 430/86 - Adj - Transcripción del acto celebrado por el MLN en P. Nuñez el 4/5/86 (1/24)

PEI Nº 20/986 Ref: Folleto publicado con financiación en la vía pública de SIN-TER-CSCD 2

PEI Nº 006/986 Anulo 004/86 Ref: Financiación de ANCAP sería Banco U. Nacional ofrecido el 2C 1/1

PEI Nº 234/D2/86 Ref Servicio Informaciones del Uruguay se organiza en ASSU-CARD 1/1

PEI Nº 235/D-78 Ref: "Tupamaro" pasa su publicación en Cuba con equipo de computación 1/1

Bco Boston

Bco Boston

Bco Boston

14/1100 kW	Sobrado	12/6/86	Fotocópia	Anulado 3) III	12145 SW	12145 SW		15/9/86
				Anulado 2) II		12144 SW	1243 - 0453	18/8/86
		12/6/86	Fotocópia	BXX — SOBRE	13083 SW 86	Sobrado 1ª Garcia	2576	15-7-86
12135 SW	Sobrado 2ª	16/6/86	Termo (A) Nº 325/86	E.2				
12150 SW	Sobrado	12/6/86	2 Fotocópias	SOBRE	—	—		10-9-86
		16/6/86	Termo (A) Nº 326/86	S.S. FF.AA.				
		16/6/86	Termo (A) Nº 327/86	S.S. FF.AA.				
600 SW	Sobrado 2ª	16/6/86	Termo (A) Nº 328/86	S.S. FF.AA.				
		16/6/86	Termo (A) Nº 329/986	DE II				
		16/6/86	Termo (A) Nº 330/986	E-2				
14/1100 SW	Sobrado							8-7-86
14/1100 SW	Sobrado 2ª						2533	8-7-86
14/1001 SW	Sobrado 2ª							8-7-86
6081 SET 86	Sobrado Martinez	12/6/86	Fotocópia	Sobrado 2ª Martinez	—	—	2532	10-12-86
12/930 SW	Sobrado 1ª Garcia							15/9/86
	Sobrado Esq.							10-9-86
13073 SW 86	Sobrado	17/6/86	Termo (A) Nº 331/86	A-2				
		16/6/86	Termo (A) Nº 332/86	A-2				
16/700 SW	Sobrado	17/6/86	Req. 98/86	DN				
14/1100 SW	Sobrado		Fotocópia	Anulado - SOBRE	13140 SW	Sobrado	2578	8-7-86
13083 0 SW	Sobrado Martinez							18/8/86
								23/9/86
13083 0 SW	Sobrado 1ª Garcia							18/8/86
								15-6-86
								15-6-86
								15-6-86
								15-6-86
								15-6-86
								8-7-86
16/730 SW	Sobrado Esq.	18/6/86	Termo Nº 804/986	N-2 Anulado	—	—	2503	6-8-86
17/500 SW	Sobrado Esq.	18/6/86	Fotocópia					18/8/86
16/700 SW	Sobrado Esq.							

8602753		1445			
8602754		1560			
8602755		1666	1750		
8602756		1667			
8602757		1668			
8602758		1669			
8602759		1670			
8602760		1671	1800		
8602761		1672			
8602762		1665			
8602763		1682			
8602764		1648			
8602765		1657	1834		
8602766		1658			
8602767		1658			
8602768		1660			
8602769		—			
8602770		1088	1915		
8602771		1650	1820		
8602772		1673			
8602773		—			
8602774		—	1930		
8602775		—			
8602776		—			
8602777	4 JUN. 1986	—	1100		
8602778		—	1104		
8602779	16 JUN. 1986	—	0820		
8602780		—			
8602781		—			
8602782		—			
8602783		—	1000		
8602784		—			

Dpto. E.I.

Dpto. II/SIFFAA
S.S.F.A.
Dpto. II/GyE
D.E.I.

Dpto. III/(Nuevo)

Dpto. III/(Nuevo)
Dpto. II/Baterías

Dpto. Dudistas
"La Mañana" del 25/5/86 (pág. 15)
Dpto. IV/SIFFAA

Dpto. IV (D.E.I.)

Hojas Informativas de los FF.AA

PEI Nº 368/D-2/86 Ref. Heridos que llevaba 95 carnes de la "216A UNIVERSITARIA DE DEPORTES" de Soriano 1/1 Castillo
PEI Nº 385/A-2/86 Amplía /86 Ref. Luis A. OLIVERA asalto Bursug Nº6 serán el indefinido que robaron radio en casa de F/S del Reg. C.C.6 1/1 1/1 Bar
PEI Nº 398/D-2/86 Ref: Alberto PENSOTTI titular del cadete de la Escuela Militar del Liceo Artillero Ricardo F. COTELO 1/1 Bar
PEI Nº 501/D-2/86 Ref: Profesores del diario "Unidad Juvenil" Beatriz CAFFERA Tenía folleto del M/T Tupamaros de militares con nombre 1/1 Bar
PEI Nº 502/D-2/86 Ref. Película "LA HISTORIA OFICIAL" proyectada en Cti TODAS GOMEZ con comentario de un MNF 1/1 B>
PEI Nº 503/D-2/86 Ref. Jorge R. GONZALEZ Viaje a Bella Unión semanalmente sin cumplimiento fijado 1/1 1/1 De Lec
PEI Nº 504/D-2/86 Ref: Actividades en Cti del F.A. de Domingo Arena y José Bellini el 01 JUN Hallazgo Wolfram ELIAS Beo
PEI Nº 505/D-2/86 Ref. Actividades en Cti Base "CHAVEZ SOSA" con presencia de José G. ARAUJO y familiares de Ortiz 1/1 Bardelo
PEI Nº 506/D-2/86 Ref Inauguración de Cti "Salvador Allende" Seccional 2 del P.C.U. 1/1 Beo
PEI Nº 507/D-2/86 Ref. Nido S. NIETO COCETTO habría sido amenazado de retiro MORELIO? 1/1 Biogr
PEI Nº 508/D-2/86 Ref Panfleto subscripto por NUFES frente del Palacio Legislativo sobre situación de los Tambores 1/3 Biogr
PEI Nº 466/D-2/86 Ampl PEI 230/86 DEI Ref. Tutor del cadete Ricardo F. COTELO, será simpatizante del F.A. 1/2 Be
PEI Nº 473/D-2/86 Ampl Memo Nº 162/986 Ref. Hechos referidos al Ex-Mayor Carlos Roger DUTRA MACHADO 1/3 (Bx)
PEI Nº 474/D-2/86 Ampl Memo 158/986 Ref. Ex militar integrante de la Burguesía "Los Aulagas" que viajaba a Nicaragua 1/3 (Bx)
PEI Nº 475/D-2/86 Ampl Memo 161/86 Ref. Aspecto conflictivo de la situación policial a la fecha (Bx)
PEI Nº 151/86 Ref. Visita a C. José Pedro Varela del Secretario José G. ARAUJO 1/2 Bardelo 2)
PI Nº 298/F/86 Ref. Inst. Judicial Espacio de Cbza. R. Filippo Roberto W. Esquivel 1/2 (Ver Bardelo
PI Nº 37/S-2/86 Ref. Inst. 1/2
PI Nº 020/3-E/86 Ref. los documentos del PEI Nº 088/86 de Este Servicio 1/1
PI Nº 26/D-2/86 Ref. Inst. de Director de la Escuela Nº 27 Arbo RAFFO 1/1 Ver Bardelo
Parte de Informe Nº 387/RD/86 Ref. Julio ROSA Indagado del MLN (T) de FOLHA 1/1
Parte de Informe Nº 395/RD/86 Ref. Decreto Nº 4 (Inst. Damaso A. LARRAÑAGA) 1/1
Parte de Informe Nº 396/RD/86 Ref. Coordinadora de la Tesis detenidos por MLN, PVP 1/1 (Biogr
Parte de Informe Nº 398/RD/86 Ref. Juan Carlos PEREIRA del PIT-CNT 1/1
Parte de Informe Nº 400/RD/86 Ref. Secretario General del PCU
PEI Nº 102/86 Ref. Formación de un comité para la divulgación de la Teología de la Liberación 1/2 Bio
N.I. 122/86 - Elección de la AFUTU (Asoc. de Func. de UTU) el 5 y 6/6/86 - Listas 31-1983-1985-27-1936 (1/1) 1 Bio fra
Juan Pablo II ordena sacerdote al uruguayo Héctor Montaniés (1/4) para P. Subalterno Biográfico
P.I. 296/86 - Conferencia del S.I.T.S. para "Tenga Conocimiento funcionarios del STS y sus beneficiarios" el 26/11/86 (1/1) Se Hoja
Parte de Informe 401/86 - Reunión del P. Nacional del 4/6/86 (1/2)
" " " 402/86. " " " el 11/6/86 (1/2) Archivo de
" " " 359/86 - III Asamblea Mundial de Educación de Adultos "Desarrollo y Paz" (1/33)

1 161600 JUN	Sgto Viesma							
161600 JUN 171140 JUN 86	Sgto Viesma (3) 0508 to 0608 Sgto [illegible]	13/6/86	FOTOCOPIA	① BXX SOMRE	Analista	1410 SOJUN	Sdo [illegible]	19-6-86 12/6/87
161730 JUN 161600 JUN 171140 JUN 86 171140 JUN 86	- Sdo. Case. Sgto Viesma Sgto [illegible] Sgto. 1º Cand	17/6/86	Fotocopia	Comp Dorga	Ins. Cnel. Carrasco (Rel) (D)	(17/6/86)		6-8-86 18/8/86
161730 JUN 161600 JUN 171140 JUN 86 161730 JUN	- Sdo. Case. Sgto Viesma Sgto [illegible] Sdo. Case	13/6/86	FOTOCOPIA Sgto Viesma - SOMRE		Analista	1410 SOJUN	Sdo [illegible]	15-6-86 18/8/86 15/9/86 18/8/86
171140 JUN 86	[illegible]	18/8/86 13/6/86	FOTOCOPIA FOTOCOPIA		Analista Bi-108 [illegible]	04 [illegible] 0810 AGO 86 1410 SOJUN	Sdo [illegible] Sdo [illegible]	15-6-86 19-[illegible]-86
161600 JUN 171140 JUN	Sgto [illegible] Sgto [illegible]	13/6/86	FOTOCOPIA		Analista			18/8/86
140750 JUN	Cbo Martinez	16/6/86 16/6/86	Memo (A) Nº 334/986 Memo (A) Nº 335/986		Dpto IV / SSTRA SSTRAA	Ver cuaderno		
161600 JUN	Sdo [illegible]	17/6/86	PEI Nº 103/986		E-2		2503	19-6-86
161600 JUN	Sgto N. 2	17/6/86	Memo (A) Nº 338/86		D EI			
171800 JUN	Sdo. Case	14/6/86	FOTOCOPIA SOMRE Sgto 1º [illegible]		III POE	1410 SOJUN	Sdo [illegible]	8-7-86 8-7-86 16/6/86 (A) III POE 18/8/86
		14/6/86	FOTOCOPIA		Analista	1410 SOJUN	Sdo [illegible]	8002960
160850 JUN 86	Sdo. Montangie							17-9-86
161600 JUN	Sdo [illegible] - San Collins							10-9-86
171230 JUN 86	Cbo. Florindo							
171500 JUN	- Sdo. Case.							18/8/86

2602785	11 JUN. 1986	A01	1640	Dda Dlo EMGS Dpto II / EME D Nal P. Caminero EMG FA(INT)	J	Solicitud de Información Nº 134/986 1/2	Ver Anexo
2602786	—	1702			V	Solicitud de Antecedentes Nº 100/3STM/86 1/1	
2602787	—	1713			J	O/ Nº 1197/86 SD Aud 1/1	
2602788	—	A14			V	Solicitud de Antecedentes Nº 013/P86 1/2	
2602789	—	—	1700	Dpto III (ANEXO)	J	Parte de Informe Nº 403/25/86 Ref: Balance de la UNTHRA 1/2	Biográficos
2602790	—	—			V	Parte de Informe Nº 404/25/86 Ref: Congreso Extraordinario del PIT-CNT 1/1	
2602791	—	—			J	Parte de Informe Nº 405/25/86 Ref: Pronunciamiento para ocupar el cargo de Presidente de la República 1/1	
2602792	—	—			J	Parte de Informe Nº 406/25/86 Ref: Cadena Nacional dictada por el PIT-CNT 1/1	
2602793	—	—			V	Parte de Informe Nº 407/25/86 Ref: Asamblea de Funcionarios de Asuncion 1/1	
2602794	—	—			V	Parte de Informe Nº 408/25/86 Ref: Frentes de la Estiba 1/1	
2602795	—	—			V	Parte de Informe Nº 409/25/86 Ref: Jose Gervasio ARTIGAS 1/1	Biográficos
2602796	—	—			J	Parte de Informe Nº 410/25/86 Ref: Rechazo del FA a los pactos bajo el paraguas del PIT-CNT para actuar	
2602797	—	—			J	Parte de Informe Nº 411/25/86 Ref: Consejo Federal de la FAU 1/15	
2602798	17 JUN. 1986	—	1125	Dpto. Cuadros	J	Reunion de Prensa del 13/6/86 (1/3) " " 16/6/86 (1/4)	
2602799	"	"			J	Ref: a Machado Cabrera, Hector Aniel (fotocopia de la cedula y Carné de Medico) 1/1	
2602800	"	"			V	Hecho-S/D del 13/6/86 Ref: a Radio CX 46 Radio Carve - CX 30 Radio (1/1)	
2602801	"	"	1310	Dpto. I / SIFFAA Dpto I / SIFFAA - Secretaria / SIFFAA - Dpto. IV / SIFFAA - O.C.6.E. Secretaria / SICFAA	SR	Orden de Servicio Nº 25/86 (1/2)	
2602802	"	"			IX	T.E 078/86 - Solicita número de aparato telefónico, ubicación y asignación (1/1)	
2602803	"	"			IX	Orden Nº 8634/16/6/86 (págs. 156/57/58/59/60/61 y Circular Nº 3 (págs I. II - III)	Circ. Jefes y Oficiales 1) Anual 2) CEPR
2602804	"	1729 1709			IX	T.I. 152/86. Dely. B.MDN - 8309/10/14/15	
2602805	"	1694 al 1698			V	Parte de Informe Nº 412/86 - Coordinadora del F.A. de la Calle Heredia (todas las actas caratuladas con fotos de detenciones imputadas de militar de cubierta en 1/11)	
2602806	18 JUN. 1986	—	1070		V	" " Nº 413/86 - Guardias del PCU. (Todas las ampliaciones hacen referencias en el local del Cte Central 1/1)	
2602807	"	"			J	" " Nº 414/86 - Ref: a Sturla, Rocha Juez hija del consejo del PCU (Exc. 20) Fue una de las VJC. (1/1)	
2602808	"	"			V	" " Nº 415/86 - PCU. (Referido en Lopez la restitución de funcionarios del BAO fue en su empresa (1/1)	
2602809	"	"			V	" " Nº 416/86 - Liceo 26 (Manifiestan dado debido a la detención del Otto Pérez Leito) 1/1	
2602810	"	"			V	" " Nº 417/86 - Vista a Adscripto del Liceo 26 fue a pedir hacer mantenimiento (Ref: a unas obras por la explosión) (1/2)	
2602811	"	"			V	" " Nº 418/86 - Coordinadora del PCU de la Teja (propaganda de instalar Hospital en la Teja) 1/1	
2602812	"	"			V	" " Nº 419/86 - Liceo 26 - OOEE - fuga liderado por el adscripto (Incidente Tomasi) (1/1)	
2602813	"	"			V	R-I 487/86 - Ref: PEI 090/86 - I.C - Juan Silva y Adriana Bentancourt ambos militantes del semanario "HECHOS" de la calle 99 (1/3)	Biográficos
2602814	"	1706			V	PEI 482/86 - Ref: a Librería "La Selecta" (Ramón Quadra 3525) Librería del dueño Isidro Segovia (Fue cerrada por OPR 33) 1/9	1) Carteles 2)
2602815	"	1705	E-2		V	PEI 483/86 - Ref: PEI 155/86 D.C.N° Reunión el 7/6/86 en casa del Cnel (R) Waldomiro Castillo (Fue allanada por OPR 33 del P.S.U (Fue detenida durante el operativo) Cnel Waldomiro fue allanado) 1/2	Biográficos
2602816	"	1708					

16/6/45 JUN	Soto Niz	23/6/86	Memo(h) nº 339/86	N-2			
		18/6/86	Memo(h) nº 340/86	E-2			
		18/6/86	Memo(h) nº 341/86	D. Nal. P.C			
		23/6/86	Memo(h) nº 342/86	A-2			
17/1800 JUN	Cdo. Cose	16/6/86	FOTOCOPIA	III (POE)	17/1145 JUN 86	18/6/86 (Devueltos) 2927 del III (POE)	18/8/86
1) 18/1600 JUN	Soto Viera						8-7-86
21/1040 JUN 86	Soto Montanga						8-7-86
							8-7-86
							8-7-86
17/1800 JUN	Cdo. Cose	23/6/86	PEI nº 105/86	Soto Niz A-2			15/9/86
17/1140 JUN 86	Soto Aldabe						18/8/86
17/1500 JUN	Cdo. Cose						10-9-86
17/1500 JUN	Soto [illegible]						18/8/86
17/1310 JUN 86	Cbo. Florida	27/6/86	T.I. 221/86	Opto. II / SIFFAA			
1) 18/0930 JUN	Cdo. Ferreira	23/6/86	PEI nº 106/86	E-2 / D.E.I			15-7-86
		23/6/86					18/8/86
		23/6/86	PEI nº 107/86	E-2 / D.E.I			
21/1040 JUN 86	Soto Montanga	23/6/86	FOTOCOPIA	III (POE)	18/1140 JUN 86	23/6/86 (Devueltos) del III (POE)	
		18/6/86					18/8/86
		23/6/86	PEI nº 107/86	E-2 / D.E.I			
17/1700 JUN	Soto Viera	23/6/86	T.I. 215/86 comp. BUN (3/7/86)	Opto III (POE)	18/1140 JUN 86	3/7/86 Cont. por T.I. 338/86	10-9-86
17/1500 JUN	Cdo. Cose	18/6/86	FOTOCOPIA	Analista			8-7-86
21/1040 JUN 86	Soto Montanga						

8602817	18 JUN. 1986	1715				J	PEI 06/86 - 3/5/86 fue entrevistado en el domicilio que ya fue (ST) Daniel Arbiza un sobre enviado por correo conteniendo amenazas hacia su persona y calificándolo como traidor (Hoy Esperanza)
8602818	" "	-	grado	A. Z		J	Boletines Nº 8316/30/5/86 y 8310/16/5/86 - (Noticias 1688/29/30/31/32/33/6429/6432) (1/5)
8602819	" "	-		H. D. J.		J	Comité de Base del PCV junto a la iglesia catedral se atinan cultos Jesuitas para peregrinos (1/1)
8602820	" "	-	1100	Dpto. Analistas		J	Subfrentes del aparato autodefensa del PCV. (1/1)
8602821	" "	-		Analistas (Ambos sexos)		J	PEI 107/86 - Actividades del FREPU (Frente Revolucionario del Pueblo) en la Rep. Argentina - (Declaraciones de José Luis Bazo, Sec. Gral. subrogante de la Asamblea de Derechos Humanos) 1/1
8602822	" "	-				J	PEI 104/86 - Declaraciones del Ministro de defensa de Bolivia (domicilio en el Territorio) (Asumió el cargo en la Org. terrorista peruana "Sendero Luminoso") (1/1)
8602823	" "	-	1115	Dpto. II / SIFFAA.		J	PEI 106/86 - Actividades de Montoneros en la Rep. Argentina (edito periódico mensual llamado "26 de Julio") 1/1
8602824	" "	-				J	Memo 23/86 - Panorama actual de Perú (1/12)
8602825	" "	-				J	Memo 21/86 - Apreciación de situación de Estados Unidos (1/32)
8602826	" "	-	1240	Delegado de Cl. Clubes Militares del Servicio de Fuerza Aerea. (BST)		J	Nota 236/86/ Círculo Militar Ref. actos programados en la conferencia (1/1)
8602827	" "	-				J	Solicitud de Antecedentes Nº 03/86 (1/10)
8602828	" "	-	1140	Dpto I / Sr Hoy Olaondo		J	PI Nº 033/986 Ref datos y registro biográfico de Aubone YANES y Leopoldo C. SEVERS 1/5
8602829	" "	MBS	1690	D. E. I		J	PEI Nº 509 D-2/986 Ref: Juan P. SEVERINO médico del S.S. FFAA e integrante del Comité Central de (1/5)
8602830	" "	1745	1236	Dpto II / E. y E.		J	PEI Nº 522/86 Ref Hoja 179/182/86 Ref Atentados contra murales en el IFAN y Paso Real de Candelaria 1/3
8602831	" "	-	1800	Dpto III / SIFFAA		J	PEI Nº 105/86 Ref: Asamblea Internacional del Frente Patriótico Manuel RODRIGUEZ de Chile 1/1
8602832	" "	-				J	PEI Nº 108/86 Ref: Presuntas actividades de Líderes guerrilleros en San Pablo (Brasil) 1/1
8602833	" "	1726	1816	D. E. I		J	PEI Nº 236/0-2/986 Ref: Esteban VALENTE / Secretario Nacional de Propaganda del P.C.U. 1/1
8602834	" "	1725		D. E. II		J	PEI Nº 395/0-2/86 Ampliación 87/986 Ref: Incorporación de funcionarios del SODRE 1/6
8602835	" "	1724		D. E. I.		J	PEI Nº 516/0-2/86 Ref: Integrante de la Asoc. de Radio del SODRE 1/1
8602836	" "	1723		D. E. I		J	PEI Nº 518/0-2/86 Amplia PEI 311/86 Ref. Ejemplar Nº 58 del Semanario "NUEVA VOZ" de E. Sante 1/3
8602837	" "	1722		D. E. I		J	PEI Nº 520/0-2/86 Ref. Nota que se presentó en Ciudad de Comando de la DEI armado manifestando que (se hacen fusiles con sus manos") 1/1
8602838	" "	1721	1930	Dpto II / EME		J	PEI Nº 501/86 Amp PEI 157/86 Ref listado del Sr. Armando TOMASINO (SC-2) solo e. traidos 1/2
8602839	" "	1720				J	PEI Nº 502/86 Amp PEI 158/86 DEII Ref. Fernando SARAVIA (lista Nº 1 de S.U. Telecomunicaciones) 1/3
8602840	" "	1719				J	PEI Nº 503/86 Amp PEI 093/86 DEII Ref. Obispo SAN JOSE Monseñor Pablo GALIMBERTI 1/3
8602841	" "	1717				J	PEI Nº 504/86 Amp Pedido de Información Nº 09/86 de la DEII pedido 06/MAY al 21 MAY 1/2
8602842	" "	1718				J	PEI Nº 505/86 Amp Hoja 089/090/86 Ca. Cnel E Ref. Acto del P.C. UJC en Club Shanghai (en calle Florencio Varela 1414) Motivado por el MLN
8602843	" "	1730	1934	Dpto III / EME		J	PEI Nº 516/86 Amp PEI 29/86 BINOS Ref: Anulación del casamiento de Iglesia del Cordón el 06/JUN 1/2
8602844	" "	1731				J	PEI Nº 517/86 Amp PEI 30/86 BINOS Ref. Conmemoración del Día del Libro en Escuela Nº 34 1/2
8602845	20 JUN. 1986	1746	1845	S. R. y P. M.		J	Oficio 36/86 (Inf. Aut.) (1/1)
8602846	" "	-		Dpto. I / SIFFAA		J	Nota Embajada Alemania Fed. con NVM el 19/0130 de 1986 a la Madre del Tte Cnel. Contestación se informa (1/1) (respecto SOTELLO)
8602847	" "	-		Dpto. II / SIFFAA		J	PEI 109/86 - Organizaciones de la Tercera Internacional Soviéticas (1/14)
8602848	" "	1732		E-2		J	PEI 518/86 - Amp. Hoja 176/86 (E-2) Aspecto mediatos de la situación Judicial al 06/6/86 (1/5)

anexo: 1) Cartelón 2) Bio
BXX
Biografía
Biog. y Biop
Biogra
Consec Legs y Ofe
Antecedentes
Leopoldo C. SEVERS 1/5 ...
Bio
Biogr
Bio
Sec Antecedentes
1) cartelón 2)
Bio Grafic
Biografico

8602849	20 JUN. 1986	1733	0945	E - 2
8602850	" "	1734		
8602851	" "	1744		
8602852	21 JUN. 1986	-	0745	Dpto. IV | SIFFAA. E - 2 (Dpto III | ROE)
8602853	" "	1707		
8602854	" "	-		Dpto. I | SIFFAA
8602855	" "	-	0850	Dpto. de Dualistas
8602856	" "	-		
8602857	23 JUN. 1986	-	0930	Dpto. I | SIFFAA Dpto. Dualistas
8602858	" "	-		
8602859	" "	-	1025	III (RET)
8602860	" "	-		
8602861	" "	-		
8602862	" "	-		
8602863	" "	1758	1410	Dpto II | B M E
8602864	" "	1741	1445	D. E. I.
8602865	" "	1747		
8602866	" "	1740		D - 2 | EM DE III
8602867	" "	1739	1530	Dda D.V. EM | 6A
8602868	" "	1764		
8602869	" "	1775		
8602870	" "	1776		
8602871	" "	1777		
8602872	" "	1778		
8602873	" "	1779		D - 2 | EM DE I
8602874	" "	1780	1545	Dpto II | EME
8602875	" "	1754		D - 2 | EM DE IV
8602876	" "	1757		Dpto II | EME
8602877	" "	1756	1750	Dpto II | EME
8602878	" "	—	1807	Ver Dualistas Secretaria | SIFFAA
8602879	" "	1762		
8602880	" "	1763		
		1805		

PGE 520/86 - Mf. Memo 177/86 (E-2) Urgencia del P. Nacional en el M.S.P. (1/5)
PGE 521/86 - Mf. Memo 178/86 (E-2) - Mf. el Parte Comunal del día 17/6/86 (1/4)
Sumario de Informaciones del 28/11970 al 10/JUN/86 (1/43)
T.I. 110/86 - Regularización de armas existentes en el Dpto. (ex asociación y familia)
T.I. 316/84 (a cumplirse para) PEI (I) 492/86 - Viaje Ministerio del 15 al 23/6/86 del Agregado Militar de la Embajada de la URSS c/N. Oleynko acompañado
Revista "Avanzada" N° 47/JUN/86 (1/50)
Resumen de Prensa del 18/6/86 (1/2)
" " " del 20/6/86 (1/4)
Informe 015/86 (Expdte. 141) (Relación de personas que en 1985 se postularon para una Fructífera Beca de Estudios Avanz. en el M.S.P. para realizar estudios en la URSS
Resumen de Prensa del 21/6/86 (1/1)
Parte de Informe N° 422/86. Plebiscito sobre Justicia Civil por DD.HH. (propuesta por Fernando Ricardo (1/1 N)
" " " N° 421/86 - Reunión del H.C.N. el 14/6/86 en el Edificio de toda Italia 4425 (1/1)
" " " N° 420/86 - Comité de Base "Tomás Godoy" Sorteo de los dominios para inscripción afiliados (1/1)
" " " N° 423/86 - Ofrecimiento de Alfredo Errandonea a la FAN (1/1)
Solicitud de Antecedentes Nº 109/86 S/M/986 (1/1)
PEI Nº 520/6-2/986 Ref. Mtº presentó su renuncia p/s del Ejército restado de Aviación (1/1)
PEI Nº 529/6-2/986 Ref. Sto Sergio GOLDARACENA del RCN°6 Dice problemas con su esposa Nelly M. OLIVERA
PEI Nº 162/986 Ref. Suspenso en C. CHUY del Frente Amplio y MJT "26 de Marzo" (1/1)
PEI Nº 165/986 Ref. 7/JUN en C. Minas se llevó a cabo "Mesa Redonda sobre DD.HH." en el local de SEBU
Solicitud de Información Nº 139/986 (1/2)
Solicitud de Información Nº 141/986 (1/1)
Solicitud de Información Nº 135/986 (1/2)
Solicitud de Información Nº 137/986 (1/2)
Solicitud de Información Nº 138/986 (1/2)
Solicitud de Informes Nº 09/6-2/986 (1/1)
Solicitud de Antecedentes Nº 103/S/M/986 (1/1)
PEI Nº 168/986 Anexo 165/986 Ref. Mesa Sobre DD.HH. Panfleto entregado por Jorge ZABALZA citado 1/3
PEI (I) Nº 524/6-2/86 Anexo 520/986 Adj. Memo 181/986 Ref. Reunión del Dr. Tellechea y ASCEEP citado con el Cnel. de
PEI (I) Nº 525/6-2/986 Ref. Discrepancia Informe entre el CCEEA y ASCEEP-FEUU por Sindicato (1/2)
Resumen de Prensa del 23/JUN/986 (1/1)
Dirección Partidaria de Justicia Nº 1/986 y Comunicación del COE Nº 13
PEI Nº 154/986 Adj. BMD Nº 8378/83 Reservado 2104

8602881	24 JUN. 1986	-		Dpto II | SIFFAA	Memo 0° 24/86 - Equipo de Computadora constituido el 8 y 9/ENE/23 en C. Panamá (1/8)	Biográfico
8602882	" "	-	0830	Dpto II | EME.	PEI 533/86 Ref Memo 0823/86 /ca Strug./Ej. - Manifestaciones realizadas el 20/6/86 por Arnoldo Ramos Estévez (1/80)	Biográfico
8602883	" "	-		Dpto III (POE) SIFFAA.	Carpeta ref. a Palabras pronunciadas por Curas en misa y actividades de Adolfo Perez Esquivel (1/32)	Biográfico
8602884	" "	1803			Oficio 39/86 (1/11) (Del Auto.)	
8602885	" "	1802			Oficio 38/86 (Del Auto.) 1/11	
8602886	" "	1801			Oficio 43/86 (" ") 1/10	fs. 27 a 33 Inc. Bx
8602887	" "	1800			Oficio 42/86 (" ") 1/11	
8602888	" "	1799	1120	S.S. FF.AA.	Oficio 45/86 (" ") 1/12	Dactiloscr
8602889	" "	1798			Oficio 44/86 (" ") 1/11	
8602890	" "	1797			Oficio 40/86 (" ") 1/11	
8602891	" "	1796			Oficio 41/86 (" ") 1/11	
8602892	" "	-	1145	Dpto II | SIFFAA	Memo 22/86 - Actualización de la apreciación de Brasil de fecha 28/8/85. (W.) 86 (1/33)	Biográfico
8602893	" "	-		Dpto. Analistas	Sumario de Información del 06 al 20/JUN/86 (1/40)	Biográfico
8602894	" "	-	1200	Dpto I | SIFFAA	Legajo personal del ex Sdo Ruta Pandán (1/38)	Bxx
8602895	" "	1809		C-2 | ES. FA. CO.	Pases de Informes Nº 003/986 1/1	
8602896	" "	1804			Directiva de Información Nº 142/986 1/2	
8602897	" "	1805	1500	2do. Div. Of. Δ	Directiva de Información Nº 143/986 1/2	Ver detalle
8602898	" "	1806			Directiva de Información Nº 145/986 1/2	
8602899	" "	1807			Directiva de Información Nº 146/986 1/2	
8602900	" "	1771		D. E. I	PEI Nº 528/3-2/E86 Ref "Autogestión N° 21" (Acerca Sindical Uruguaya) encontrado en [illegible] Brazo Oficial" 1/5	
8602901	" "	1772	1540	Dpto III | BME	PEI Nº 530/3E/E86 Adj PEI 161/86 DEJU Ref Solo Pº Hugo Ysaza fue abordado por MLN Jorge Zabalza 1/2	
8602902	" "	1773			PEI Nº 532/3E/E86 Adj Foto Color de Noticias Nº 20/86 Ref) Ref. Artículo de Prensa del 29 xxx 1/6	
8602903	" "	-	1638	Dpto III (ANEXO)	Parte de Informe Nº 424/RS/86 Ref. Reuniones del MLN en la calle Miguel Angel y Comercio 1/	
8602904	" "	-			Parte de Informe Nº 425/E/86 Ref Sesión del Directorio del P. Nacional, palabras de W. Ferreira Archivo	Biblioteca
8602905	" "	-	1648	Dpto II SIFFAA	PEI Nº 103/986 Ref Actividades del Dr. Mario Carlos NAVILLAT 1/1	Biográ
8602906	" "	-		Ver Analistas	Recorte de Prensa del 24/JUN/86 1/1	Biográfico
8602907	25 JUN. 1986	-	0810	R.D.N.	BHDN Recibido Nº 9404/16/6/86 (Folio 794/95/96/97) (1/4)	Bxx
8602908	" "	-	1030	Opto I | SIFFAA	Informe (ident. 125) Ult. actual domicilio de Gabriel Cabery Favale - (1/1)	Biográfico
8602909	" "	1808	1120	Dpto II | BME	PEI Nº 537/3E/986 Ref: Memo 189/86 Aspecto medulares de la situación General al 23/JUN/86	Biográfico
8602910	" "	1811			Memo Nº 106/ del 23/JUN/ (Ref Pronunciamiento de vecinos de Melo (MO.VE.MO) 1/5	Bxx
8602911	" "	1815	-	Relevo Feliciano Baccino Destacado SIFFAA	Directiva de Antiguedad telefonica	
8602912	" "	1821	1000		Convocatoria del C.G.E Nº 114	Croquera

25 1500 JW	Sdo. Morales	24/6/86	Fotocopia	Dualistas	24 0850 JW 86	Sdo. Cadiz		23/2/86
24 1015 JW 86	Sdo. Vicente							18/8/86
		25/6/86	Memo (A) Nº 357/86	SS FF AA				12/6/8
		27/6/86	Memo (A) Nº 358/86	SS FF AA				
30/6/86 (Sdo. Melo)		27/6/86	Memo (A) Nº 359/86	SS FF AA				30-6-8
24 1130 JW 86	Sdo. Batista	27/6/86	Memo (A) Nº 360/86	SS FF AA				8-7-8
		26/6/86	Memo (A) Nº 361/86	SS FF AA				8-7-8
		26/6/86	Memo (A) Nº 362/86	SS FF AA				
		27/6/86	Memo (A) Nº 363/86	SS FF AA				1-7-8
		27/6/86	Memo (A) Nº 364/86	S.S. FF AA				1-7-8
25 1130 JW 86	Sdo. Aldabalde	24/6/86	Fotocopia	Dualistas	25 1020 JW 86	→ Sdo. Lastagna		23/2/86
(2) 26 1200 DBR 88	1º Garcia	25/6/86	Fotocopia	Mayor Ferro/E A.S. Sobrepuesto				3-5-8
24 1200 JW 86	Sdo. 1º Garcia							
		25/6/86	Memo (A) 365/86	C-2				
		27/6/86	Memo (A) Nº 366/86	N-2				
24 1330 JW	Sdo. N2	27/6/86	Memo (A) Nº 367/86	N-2				
		27/6/86	Memo (A) Nº 368/86	N-2				
		27/6/86	Memo (A) Nº 369/86	N-2				
25 1800 JW	Sdo. Morales	24/6/86	Fotocopia SOM RE	Dualistas	24 1800 JW	Sdo. [illegible]		18/8/8
360745 JW 86	Sdo. Melo							15-7-8
041500 MAR 87	Sdo. E. Gomez	24/6/86	Fotocopia	SOM RE - III (DBE)	24 1810 JW	Sdo. [illegible]	25/6/86 (D) [illegible]	24/3/87
25 1500 JW	Sdo. [illegible]	2/7/86	PEI Nº 118/86	A-2 E-2 N-2 C-2 DNSI				
02 1000 JUL	Sdo. Montanga	25/6/86	Fotocopia	Dualistas SOM	25 1020 JW	→ Sdo. Lastagna		15-7-8
25 1130 JW 86	Sdo. Aldabalde							15-7-8
250810 JW 86	Sdo. 1º Garcia							
25 1100 JW 86	Sdo. Aldabalde							6-8-8
26 1710 JUN	Sdo. O'Neill	25/6/86	Fotocopia	Dualistas		Sdo. [illegible]		14/10/8
								14/10/8
		25/6/86	Memo (A) Nº 370/86	Miguel Aguirre - E-2				
25 1600 JUN	Sdo. [illegible]							

Nº	FECHA	HORA Rec.	HORA de EMIT.	PROCEDENCIA	ASUNTO	PASA A
8602913		—		See Anclestes	Pedido de Informaciones s/ Ref Instrucciones p/operac. que realizaran Aeronaves Regional de Salto de Aquellos en Vuelo 1/86	DEST. 1) Jefe Sub
8602914	"	1817	1600	O-2 / E.M. DE III		
8602915	"	1819		O-2 / E.M. DE III		
8602916	"	1822		Sup. Cab Nº 3		
8602917	"	—	1940	See Anclestes		
8602918	"	—		Secretaria SITFAS		
8602919	"	—			Parte de Informe Nº 426/25/86 Ref Juan C. MECATOSO Nº ofic Bs As 9 coordinar Salto de Leon DUARTE 1/1	
8602920	"	—			Parte de Informe Nº 427/25/86 Ref Autoriz. PITTIPALDI integrante funerales MLN 1/1	
8602921	"	—			Parte de Informe Nº 428/25/86 Ref Conflicto en el Puerto 1/1	
8602922	"	—	1900	Dpto III (ANEXO)	Parte de Informe Nº 429/25/86 Ref Acciones de Comercio del Uruguay 1/1	
8602923	"	—			Parte de Informe Nº 430/25/86 Ref Paro de Estibadores en el Puerto 1/1	
8602924	"	—			Parte de Informe Nº 431/25/86 Ref Objetivos del gremio de la estiba 1/1	
8602925	"	—			Parte de Informe Nº 432/25/86 Ref F.U.U - Agrupacion FUNSA 1/5	
8602926	"	—			Parte de Informe Nº 433/25/86 Ref Paro General de la F.U.S 1/1	
8602927	"	—			Parte de Informe Nº 434/25/86 Ref Conflicto en la estiba - Anexo 408/86 1/2	
8602928	"	—			Parte de Informe Nº 435/25/86 Ref Documentos del PIT-CNT 1/1	
8602929	26 JUN 1986	—		See Anclestes	Resumen de Prensa del 26/JUN/986 1/2	
8602930	"	"	1515	Dpto IV SITFAS	TI Nº 323/IV/986 Ref: Se solicita se informe si el señor R. GONZALEZ MARTINEZ mantiene deudas con el Dpto 1/1	1) Resp. Eventos
8602931	"	"	1810	JCJ - ESTADO.	Anexo Nº 860150 Adj Esp del MDN Nº 86.037173 Ref Fallecimiento Sgto BENTACOR NEVES	Resp.
8602932	"	"	1140	Dpto I - BRECHA	Recorte del 9/JUN/86 Pag 5 Ref Secretaría de Redacción de TOPAZ AYARU Victor PIERRE 1/1	Resp.
8602933	"	"	1828	D.E.I.	P.I Nº 28/D:26/86 1/1	de Turno
8602934	"	"	1818	Dpto II BAYE	PEI(1) 105398/BE/986 Adj Boletin de Derechos Humanos" de JUN/86 distribuido en AEBU 1/2	Resp.
8602935	"	"	1835	1755	O/Nº 176/86 Ref Dejasion efecto captura de Raul PUGIN ALLIOT 1/1	
8602936	"	"	1830	I. Y. 1ra Int. 2do T	O/Nº 178/86 Ref Dejasion efecto captura de Eduardo LUIS FARINA SOTO 1/1	Resp.
8602937	"	"	1832	1805	O/Nº 186/86 Ref: Blanqueo de Procedimiento a William A. WHITELAW BLANCO 1/1	
8602938	"	"	1829	J. Y. 1ra Int 2do T	O/Nº 194/86 Ref: Dejasion efecto captura de Jaime E. AUZELLA LUCHINO 1/1	
8602939	"	"	—		Parte de Informe Nº 436/25/86 Ref Asamblea de la FUS el 28/JUN/86 1/1	
8602940	"	"	—		Parte de Informe Nº 437/25/86 Ref: Visita D. PHILIPPS TREBY Agr. SAAB 1/1	
8602941	"	"	—		Parte de Informe Nº 438/25/86 Ref: Reclusos del MLN en el IPA 1/1	
8602942	"	"	—	1800	Parte de Informe Nº 439/25/86 Ref: Charla Hora de H en el IPA 1/1	
8602943	"	"	—	Dpto III (ANEXO)	Parte de Informe Nº 440/25/86 Anexo TI Nº 336/986 Ref: Ochalko NEVES	
					Parte de Informe Nº 441/25/86 Ref: Comete FUHA GOMEZ 1/1	

— S A L I D A —

FECHA	RECIBE	FECHA	SE CONFECCIONO	DESTINO	REFERENCIA	ARCHIVO FECHA
27/08/25/JUN/86	Sto. Etchaver(11)-	27/6/86	Pase Sto: en respuesta al P.I. de Anulado	E-2-N-2-DNN-A-2-	3/9/86. of-2944/86(DNI)	26/9/86 - Pase 944/86 (N-2) Foto: Anul. vs Cuaderno
20/10/20/JUN/86	Sto. D. Yaniz	22/6/86	P.I. 034/86			22/8/86 - Informe 08/86 (A-2)(1/2) Foto: auxiliares - vs Cuaderno
25/160/JUN	Sgto Diz	26/6/86	Pase(n) Nº 372/86	D-2/DEO		23/7/86 - PEI 628/86 (E-2)(1/18) - Foto: auxiliares - Cuaderno
26/1740/JUN	- Sto O'Neill	26/6/86	Pase(n) Nº 373/86	D-2/BEO		15/10/86
25/800/JUN	Sto O'Neill	26/6/86	Pase(n) Nº 374/86	Reg EN°3		
		27/6/86	PEI. 122/86	A-2 Sto Diz.		23/7/86
		27/6/86	PEI 121/86	E-2/DNI - DOM. 12ª		29-7-86
		27/6/86	PEI. 119/86	E-2/DNI Sto. 1º Martínez SOMOZA		18/6/86
26/1740/JUN	Sto O'Neill	26/6/86	FOTOCOPIA	III (POE)		22-8-86
		27/6/86	PEI. 123/86	A-2 Sto. Diz		22-8-86
					30/6/86 (Anuelto) III (POE)	22-8-86
					2 POP	22-8-86
					2794	15-7-86
16/995/SGT/86	Sto. 1º García - Bis	27/6/86	para ampliación 25/6/86 → Sto. Fonseca			22-8-86
27/133/JUN/86	Sgto. Ucero	27/6/86	Fotocopia (fo. 1)	Sto. Dª Martínez		15-7-86
27/0825/JUN/86	SGM. Collino	27/6/86	P.I. 223/86	Dpto. IV/SECCION		6-6-86
26/740/JUN	Sto O'Neill	26/6/86	Se cursó por decreto sfue al Sr Sub-Jefe del SITFAS	Llevó el Sr. Mte. CUEL ACUÑA		6-8-86
26/730/JUN	Sgto Oieros	26/6/86	FOTOCOPIA	Cap Daza	26/730/JUN Sgto Oieros	2/10/86
26/730/JUN	Sgto Diz	01/7/86	Pase(n) Nº 376/86	D. EI		
28/840/JUN	- Sto O'Neill	26/6/86	FOTOCOPIA	Aud.º - Cap DAH - 27/840/JUN Sto. Fonseca		22-8-86
						23/7/86
						15-7-86
						15-7-86
						15-7-86
27/133/JUN/86	Sto. R. Yaniz	27/6/86	PEI Nº 121/86	Sto Dª Martínez		22-8-86
		27/6/86	Pase(n) c/antecedente	DNII		10-9-86
		26/6/86	FOTOCOPIA Sin RE	Dpto III (POE)	27/840/JUN Sto. Fonseca	22-8-86
					2 Cuadernos Sueltos	22-8-86
28/850/JUN	Sto O'Neill.	30/6/86	PEI Nº 124/86 Sin RE	DNII	2526	29-7-86
27/139/JUN/86	Sto. Ucero	30/6/86	PEI 125/86	D-2/DEI	30/6/86 (Anuelto) III (POE)	22-8-86
					2538	

Nº	FECHA	HORA Recep.	HORA de ENT.	PROCEDENCIA	ASUNTO	DESTINO
602945	26 JUN. 1986	1	0835	Dpto III (ANEXOS)	Parte de Informe nº 442 R I/86 Ref. Operativo de solicitud del Cte TOMAS BORGE s/r	Bec
602946	" "	—			Parte de Informe nº 443/R I/86 Ref. Gabriel WEISS (Uruguayo del CEIDA) s/r	
602947	" "	—	1900	Dpto I SIFFAA	Telex Dpto Rel. Legión MARINOS DE ESTADOS UNIDOS pintadas accidente contra una Columna Aplicar	Bec
602948	" "	1824	1600	J. E. I	DEI Nº 532/D-2/986 Ref. Profesora CAFFERS Amplia DEI 501/D-2/86 s/r	Bec
602949	" "	1842	1600	EM 6 FA (INT)	Directiva de Antiterrorismo Nº 014/986 1/2	Jefe Antite
602950	" "	1834	1640	Secretaria SIFFAA	Orden del CGE Nº 8635	Secretaria
602951	" "	—	1643	See Anuletes	Resumen de Prensa del 27/JUN/86 1/2	Grupo
602952	" "	—	1840	Dpto III SIFFAA	DIN Nº 084/10/986 Adj Diario oficial Nros 22152 al 22154 s/r	Jefe Sp
602953	30 JUN. 1986	—		El País del 30/6/86 (pag 11)	Procesados al IX Tribunal Penal de Caracas por cometer una captura (1/1)	Biog. y Asunto
602954	" "	—			Parte de Informe 451/86 Rumores del dirigente del P. Nacional Pedro Pablo el 25/6/86 (1/2)	Archivo
602955	" "	—			" " — 448/86 Ref. a Pablo Anzola (PVP) Actividades de propaganda de la FVS	Biografico
602956	" "	—		Dpto III SIFFAA	" " " 447/86 PVS (Fuentes expresan propaganda han forjantado a favor de la candidatura de Eduardo Fernández para la presidencia en las elecciones de 1988)	Biografico
602957	" "	—		(ReI)	" " " 444/86 Financiación del Partido emitió Boletín "No a la reglamentación sindical" (1/11)	
602958	" "	—	0845		" " " 446/86 UJC mostró como organismo de fachada la editorial DIRSA INTERNACIONAL (1/1)	
602959	" "	—			" " " 449/86 Disolución de la FVS el 27/6/86 (1/1)	
602960	" "	—			" " " 445/86 (Amplia P.I. 40/86) Ref. a Orlando Rivas Urdi (Profesor de Caracas) 1/1	
602961	" "	—		III (PoE)	" " " 450/86 Ref. a Colonia Perdida (Ciudadano mexicano) fue encontrado país (1/1)	
602962	" "	—	1035	Dpto. I SIFFAA	Memorandum Ref. a Decreto emitido el 27/6/86 por el Departamento de Estado relacionado con Cámaras Comerciales (1/2)	Bio profesi
602963	" "	—	1130	Dpto. I SIFFAA	PEI 120/D-5/86 (Amplia PEI 76/86) Ref. a CIC (CAME) Hebert Gonzalez (1/3)	Bxx
602964	" "	—	1200		Memo s/n. Ref. Carlos Pastorino (ex-alumno de la E. Militar) Realizó denuncia contra la Comisión de los DD. HH.	3 xx
602965	" "	1826	1200	E-2	PEI 542/86 Adj PEI 66/86/DGII Empresa GIACOMO Casa C. de Paysandú entrevistado con vínculos vinculados al MLN (1/2)	1 Secret
602966	" "	1840			PEI 547/86 Adj PEI 24/84/DGII Gral. Leandro Gómez de I.N.C. Materia de Asunto 11/5/86 Paysandú en C. Paysandú (1/3)	Biog
602967	" "	1841		D. E. I	PEI 543/86 Adj PEI 23/86/DGII C/Mte. N.S. Asociación de M.F.A. y J.N.F. en C. Tacuarembó el 5/6/86 (1/3)	3xx
602968	" "	1825		E-2	PEI 533/86 Documentación entregada al Cte. Regimiento de la Cab. en acto propagandístico el 19/6/86 en C. del Sauce (1/7)	Biog
602969	" "	1834			PEI 541/86 Adj Memo 190/E2) Situación jurídica actual de ciudadanos del Mov. Subversivo (1/3)	1 Biog
602970	" "	—	1235	Dpto. I SIFFAA	Revista "Avanzada" Nº 44 MAR/86 (1/46)	Biografico
602971	" "	—	1500	Dpto I SIFFAA	Asunto bienes patrimoniales de Jaime D. COLMAN (1/4)	Biografico
602972	" "	1843	1630	S.S.F.F.A.A.	DEI Nº 475/D-2/86 S/r 1/1	Jefe Antite
602973	" "	1844			DEI Nº 481/D-2/86 S/r 1/1	
602974	" "	—	1644	Dpto 4 SIFFAA	Telex s/nº del Surgidero Electrónico Autoriza firma ITOVAGÜEISA 1/1	Biog
602975	01 JUL. 1986	—	0800	Prensa	Tomo Anual del Semanario "LA JUVENTUD" Año 1985 (26 de MARZO)	Bio fra
602976	" "	—	1010	Dpto. II SIFFAA.	PEI 113/86 Nuevas instalaciones de difusión en Nicaragua (1/1)	Biografico

SALIDA

FECHA	REMITE	FECHA	SE CONFECCIONA	DESTINO		REFERENCIA	ARCHIVO FECHA
27/3 Sdo. Ucles		30/6/86	PEI Nº 125/86	D.G.M.D.E.I.		300	22-8-86
		26/6/86	FOTOCOPIA			30/6/86 (Devuelto) III (POE)	10-8-86
27 08 73 Sdo Echeverría		30/6/86	PEI Nº 126/86				22-8-86
30/8 40 Sdo O'Neill		26/6/86	T.I. 333/86	E-2		30/6/86 - T.I. 327/86/III (POE)	18/8/86
80740 Sdo		27/6/86	FOTOCOPIA	Comb. Bon - Hon Re III (POE)		2756 - 3031	
7/7 00 Sdo		2/7/86	Fotocopia Nº 378/86	Analista			
8 08 50 Sdo O'Neill				A-2			
28 000 Sdo							10-8-86
01 730 Sdo Morales							8-7-86
30 102 Sdo. Ucles		30/6/86	Fotocopia	Como 1ª			3-7-86
Sdo							
3 00 Sdo O'Neill			Sdo. 1ª Martínez				22-8-86
5 00							22-8-86
01 730 Sdo Morales		2/7/86	PEI Nº 128/86	III (POE)			22-8-86
30 190 Sdo O'Neill		2/7/86	PEI Nº 129/86	E-2 DN II / DE I			22-8-86
			Sdo. 1ª Martínez	E-2 DN II / DE I			30-8-86
01 730 Sdo Morales				II - SOH Rí		Devuelto el 01/07/86 / III (POE)	
30 113 Sdo 1º García		2/7/86	PEI 150/86 (extraviado)	N-2		2860222	
30 133		30/6/86	PEI 120/86 (extraviado)	N-2		30 Sdo Bellmunt 01/07/86 Devuelto (II (POE)	15/10/86
		30/6/86	PEI 132/86 (extraviado)	E-2 SID/E (una hoja)		Un lucero	
01 730 Sdo Morales			FOTOCOPIA			x 2302	
27 08 187				Sdo Mtnez Sdo Mtnez			
03 08 30 Sdo Ucles 86	Sdo Ucles Sdo Mtnez	30/6/86	FOTOCOPIA	Analista		30 13 Sdo Ucles - Sdo Ucles	22-8-86
				SOH Rí (1/7/86)			22-8-86
01 730 Sdo Morales							6-6-86
3 Sdo	Sdo Ucles					3070	15-7-86
01 730 Sdo Morales						3015	12/6/87
3 000 1 Dic 86	Sdo Ucles						7/10/86
30 900 Sdo O'Neill		11/7/86	DI Nº 039/86	D.N.I.C.		01/7/86 Sdo. 3517/86 Sdo. 3803/86	27/8/86
11 08 22 Sdo Morales		30/6/86	PI Nº 035/0-5/86			01/7/86 Sdo. 4682/86	
30/6 4 Sdo Ruiz		1/7/86	Fotocopia Nº 379/86	S.S. FFAA			
			Fotocopia Nº 380/86				
01 08 00 Sdo Alcalde Ucles 86							22-8-86
01 730 Sdo Morales		1/7/86	Fotocopia	Analistas		01/11/30 Sdo Ucles 86	17/9/87
							15-7-86

Nº	FECHA	U.ENT. SEC.	HORA de ENT.	PROCEDENCIA	ASUNTO	PASS DEST.
6029377	01 JUL. 1986	-		Dpto. Dualistas	Resumen de Prensa del 30/6/86 (1/3)	Biográfico
6029378	" "	-			" " " 28/6/86 (1/1)	
6029379	" "	1860		Dpto. II (INF) del E.M.E.	Solicitud de Antecedentes Nº 108/86 (1/1)	Antecedentes
6029380	" "	-			Parte de Informe Nº 452/86 - PCU - relativo a los que han viajado a Cuba (1/1)	
6029381	" "	-			" " " Nº 453/86 - Cuadros y funcionarios PCU (1/1)	
6029382	" "	-			" " " Nº 454/86 - PCU (para un intercambio de sus afiliados Regional 4 (1/1)	
6029383	" "	-			" " " Nº 455/86 - PCU (problemas de orden financiero) 1/1	
6029384	" "	-			" " " Nº 456/86 - "Diario "La Hora" (13 Julio se realizará una fuerte marcha nacional para la venta del diario como consecuencia de lo paro que se está viviendo) 1/1	
6029385	" "	-			" " " Nº 457/86 - PCU - Congreso extraordinario del P.I.T.-CNT. (1/1)	
6029386	" "	-			" " " Nº 458/86 - PCU - (no hacer apoyo a medidas de huelga en un ingenio Azucarero (1/1)	
6029387	" "	-			" " " Nº 459/86 - PCU - (El Sindicato de la Primera Hilandería Algodonera SA (PNUASA) dominan los comunistas (1/1)	Biográfi
6029388	" "	-			" " " Nº 460/86 - Federación ANCAP presentó un plan de lucha consistente en la realización de "Paros Escalonados" (1/1)	
6029389	" "	-			" " " Nº 461/86 - FUS - (posiciones en la última asamblea) 1/1	
6029390	" "	-			" " " Nº 462/86 - El Sindicato de la ITE tiene Delegados de las cuales 2 pertenecen al PCU (1/1)	
6029391	" "	-			" " " Nº 463/86 - Reunión de delegados del COT el 22/6/86 (1/1)	
6029392	" "	-			" " " Nº 464/86 - Se sienten los empleados IMPREHA en Rivera 2672 bis (1/1)	
6029393	" "	-			" " " Nº 465/86 - UCU - Puesto de venta de calzado 1385 aparecen los precios rotos y remarcados en los tarde. (1/1)	
6029394	" "	1865		Grupo Nº 1	Pase de Antecedentes Nº 045-1986 1/2	
6029395	" "	1870		S.S. PRAS	Oficio Nº 50/S-2/86 SD Aud 1/11	
6029396	" "	1870	1200		Oficio Nº 49/S-2/86 SD Aud 1/5	
6029397	" "	1880			Oficio Nº 51/S-2/86 SD Aud 1/11	
6029398	" "	1880			Oficio Nº 52/S-2/86 Sr Aud 2/8	
6029399	" "	1870	1200	Secretaría [illegible]	Fax Nº 156/86 Bco Nº 8322	
6030000	" "	-			Pase de Informe Nº 466/25/86 Ref: Asamblea de Delegados del COT 1/1	
6030001	" "	-			Pase de Informe Nº 467/25/86 Ref: Comité "Educador BLEIER" 1/1	
6030002	" "	-		Dpto. III ANEXO	Pase de Informe Nº 468/25/86 Ref: Comité "TOMAS GOMEZ" 1/2	
6030003	" "	-			Pase de Informe Nº 469/25/86 Ref: Activistas en AEBU en el GRAU 1/2	
6030004	" "	-			Pase de Informe Nº 470/25/86 Ref: Sindicato Unico de Telecomunicaciones (SUTEL) 1/1	
6030005	" "	-			Pase de Informe Nº 471/25/86 Ref: Mesa Representativa C.PROU 1/1	
6030006	" "	-			Pase de Informe Nº 472/25/86 Ref: Nestor ABEL PINTOS ROHNER 1/1	Biogr
6030007	" "	-			Pase de Informe Nº 473/25/86 Ref: Daniel VARELA NOYA (FAU) 1/1	
6030008	" "	-			Pase de Informe Nº 474/25/86 Ref: Oficina de reparación de Edificios Independencia	

D:

FECHA	RECIBE
01/7301VL	Sdo Rubio
01102SWL86	Sdo. Bautista
13170CS60	Sdo O'Neill
02/100WL86	Sdo Montenegro
02/310VL	Sdo. Rodriguez
01/730WL	Sdo Rubio
02/3/0VL	Sdo Rodriguez
01/730WL	Sdo Rubio
01/725VL	Sdo Rubio
02/810VL	Sdo Rodriguez
05/010WL86	Sdo Ucem
02/810VL	Sdo Rodriguez
05/010WL86	Sdo Ucem
02/810VL	Sdo Rodriguez

- SALIDA -

FECHA	SECONFECCIONO	DESTINO
01/7/86	Fotocopia fol 3	Sdo 1º Maniobras
2/7/86	Memo(A) Nº 382/86	E-2
16/8/86	PEI 181/86	D-2/DEI (POE)
2/7/86	P.E.I Nº 130/86	D-2/EM DEI
04/VL/86	Fotocopia	Sdo. 1º Maniobras.
3/7/86	PEI Nº 131/86	D-2/EM DEI
2/7/86	PEI Nº 130/86	
25/7/86	PEC 154/86	III (POE) Dpto. EM. Rº
3/7/86	Memo(A) Nº 386/86	Grupo D. Nº 1
3/7/86	Memo(A) Nº 388/86	S.S.R.M.
3/7/86	Memo(A) Nº 387/86	S.S. FF.AA.
3/7/86	Memo(A) Nº 389/86	S.S. R.M.
10/7/86	Memo(A) Nº 390/86	S.S. FF.AA.
	T.I. 233/86	Dpto. II / SIDPPAA
5/2/86	PEC 135/86	FOTOCOPIA
01/7/86		D-2/DEI (POE)
5/7/86	PEI 136/86	Sdo Rº
3/7/86	PEI Nº 134/86	Dpto Nº 2
		A-

REFERENCIA

FECHA	
03/7/86 (anuelos)	III (POE)
3/141	
4/7/86	(D) III POE

ARCH

FECHA	
16/9/86	Cg
15-7-86	Ne
29/8/86	C
22-B-86	
22-B-86	
22-B-86

Nº	FECHA	Nº Bult. Sec.	HORA de Ent.	PROCEDENCIA
6003009	3 [illegible]	1825		
6003010	"	1830		
6003011	02 JUL. 1986	1084		
6003012	" "	1000		
6003013	" "	1851		
6003014	" "	1852		
6003015	" "	1855		
6003016	" "	1848		
6003017	" "	1853		
6003018	" "	1854		
6003019	" "	1856		
6003020	" "	1875		
6003021	" "	1877		
6003022	" "	1876	1905	
6003023	" "	1845		
6003024	" "	-		
6003025	" "	-		
6003026	" "	1850		
6003027	" "	1900	1650	
6003028	" "	1889	1730	
6003029	" "	-	1910	
6003030	03 JUL. 1986	1898		
6003031	" "	1899		
6003032	" "	1897		
6003033	" "	1896		
6003034	" "	1894		
6003035	" "	1893	0950	
6003036	" "	1890		
6003037	" "	1892		
6003038	" "	1902		
6003039	" "	1901		
6003040	" "	-		

PROCEDENCIA

1/6 ANEXO de Lectura
Dpto I - Prensa
Dpto I - ASUNTOS

D. E. S.

E-2
E-2
E-2
E-2

D N I I.
Dpto. Derechos Humanos
Secretaría | SITUACIÓN
E-2
E-2
E-2

PRENSA

D.E.I

E-2

S.S.F.F.A.A.

Dpto. III (R.E.I)

ASUNTO

Parte de Interno Nº 475/25/86 del Servicio Sociales (SERSOC) (MCN) 1/1
Resumen de Prensa del 01/JUL/86 1/4
Tomo Suplemental de Semanario LAS BASES desde Nº 1 del 04/NOV/84 (impresión)
Record del 01/JUL/86 Reg 20 rel. Luis PEREZ AGUIRRE. No hay mayor riesgo (original) que la (censura) Dictadura
PEI Nº 238/D-2/86 Rel: Parcela en 21 de Febrero y Francisco J. Rs acusando al Sr Pelche MAURENTE de 1/2
PEI Nº 239/D-2/86 rel. Cooperativa odontológica del Sindicato de los Trabajadores del Servicio odontológico Social 1/1
PEI Nº 536/D-2/86 rel. 22º aniversario del Natalicio del Profesor Raúl Iturralde Rodríguez en el Semanario 1/2
PEI Nº 537/D-2/86 Amplia PEI 529/86 Ref Sólo la Sangre 60 ANIVERSARIO compareciendo los Jueces 1/1
PEI Nº 538/D-2/86 rel Colegio de Clases del Grupo "D" de 200 Años de Fácil de Abogacía 1/1
PEI Nº 540/D-2/86 rel Prof. de Odontología GERT SCHREIBER del Liceo Nº 17 1/1
PEI 555/86 Adj Memo 197/86 (E-2) Suministro y reparto de [illegible] por parte de 2 ex-Jefes de la misma a personal escalafón de la Brigada de Comunicaciones Nº 1 (1/4)
PEI 556/86 - Adj PET 045/ca C/Inf 86. Desde la 9ª Casa del Soldado "Leta" en Obligado 1382 se incautaron municiones varias de (1/2)
PEI 557/86. Adj PET 50/86/ca C/Inf 1/E - Realizacion de una Asamblea extraordinaria en la Sociedad Española el 26/6/86 (1/2)
PEI 561/86. Adj PET 42/B.I.Nº3 Publicación de diario "El Pueblo" de C. Sólo titulado: "Verdad y Lealtad" "Hizo Optal prueba (1/3)
Estado de Situación Nº 5/1986 - Rdo. 16/JUN/86 (4/90)
Resumen de Prensa del 02/07/86 (1/1)
Orden de Servicios Nº 27/86 (1/2)
PEI 553/86 - Adj. Memos 95/86 (Manifestación contra el apartheid 496 acto en la emb. de la Rep.) 97 (acto organizado por el Instituto Uruguayo (1/24)
Sol. Aut. Nº 111/B/J.M/86 (1/1)
" " Nº 110/D/SM/86 (1/1)
Tomos del Semanario "LA JUVENTUD" de ENE a JUN/1986 1er Semestre
PEI 545/86 (amplía PEI 535) Adj. 9 nombres de los propietarios de los vehículos que se encuentran en el Parque (222º Aniversario de Artigas)
PEI 546/86 (amplía PEI 532/86) - Adj. el libro Lucía Topolansky y el sistema tipo Cooperativo (1/1)
PEI 544/86 - Adj. c/hasta en el domicilio de Bolívar Raúl Báez (1/1)
PEI 543/86 - Adj. formulario de "Adhesión al Frente Amplio" (1/2)
PEI 568/86. Adj PEI 58/DEII (amplia PEI 503/E-2) Ref. al Obispo Salvador de Mayo. Pablo Galimberti (1/2)
PEI 567/86. Adj PEI 59/86/Ca C/Inf de E - Adj. Boletín Nº 114 del Juzgado Mil. de nuestra Sra. de Lourdes distribuido el 11/6/86 (1/10)
PEI 558/86. Adj PEI 48/86/Ca C/Inf de E. Ref. a una Tornería de Medera ubicada en SHANGRILA (1/4)
PEI 566/86 Adj PEI 41/86/EAS - Adj. Panfletos distribuidos en el Bco. de Crédito y la Fac. de Ciencias Económicas (1/5)
Oficio Nº 53/86 (Sol. Aut.) 1/4
Oficio Nº 46/86 (Sol. Aut.) 0/12
Parte de Informe Nº 476/86 - UDI (Unión Democrática Independiente) se [illegible] que realizará acto (1/1)

DESTINO

Bio
Bio
Bio
Bio
Bio
Bio
Bio
1) Carg 2) Vang
Bio
Bio
Bio
Bio
Bio
Bio

— S A L I D A —

A: FECHA	A: RECIBE	FECHA	DE CONFORMIDAD CON FOLIO	DESTINO		REFERENCIA	ARCHIVO FECHA
02/8/0302	Sto Rodriguez	3/7/86	Pesp. 1333/86	Juzg. 1ª Instancia			22-8-86
02/8/0302 86	Sto Echeverry	3/7/86	FOTOCOPIA	sobre - ILLANES	02/8100 Jul 86	4/p/86 (2) III (POE)	7/1/87
1) 04/1745/Jul 86	Sto Viera						
2)							10-8-86
04/1205/Jul 86	Sto Montenegro			analistas			8-7-86
							10-8-86
						2968 - 3030	22-8-86
						2965	10-8-86
05/08/0402/86	Sto Osuna						22-8-86
04/1200/Jul	Sto Kelo.	3/7/86	FOTOCOPIA.	Analistas SOBRE	03/1200/Jul		22-8-86
04/1200/Jul	Sto Montenegro			SOBRE			
05/09/0402/86	Sto Osuna						23/7/86
08/1002/Jul 86	Sto Montenegro	02/07/86	FOTOCOPIAS (Pág 32 Sh. 1ª Mañana)	Analistas (Págs 33 a 43 Sobre) (Págs 44 a 46 Sto. Vicira)			22-8-86
04/1205/Jul	Sto Montenegro	3/7/86	FOTOCOPIA	Sto 1ª Mañana	02/1800/Jul 86	Sto Calvo	19-8-86
02/Jul/86	Sto Montenegro						23/7/86
05/05/0402/Jul 86	Sto Osuna	03/7/86	Foto C.	analistas	03/1200/Jul	Sto Montenegro	22-8-86
02/1655/Jul 86	Sto. Diz	5/7/86	Fotocopia (4) Nº 393	E-2			
02/1730/Jul 86		5/7/86	Fotocopia (4) Nº 394/86	E-2			
02/1910/Jul 86	Sto. Viera						17/9/87
04/1205/Jul	Sto Montenegro			Analistas Emp Bull (Sobre)		3015	22-8-86
1) 04/1205/Jul	Sto Viera					2948	22-8-86
2)							8-7-86
04/1205/Jul	Sto Montenegro	03/7/86	Fotocopia	Analistas	03/1200/Jul 86		22-8-86
						2840 - 3600	10-8-86
05/09/0402/86	Sto Osuna			Sobre			22-8-86
	Sto. Martinez	4/7/86	Fotocopia (4) Nº 395/86	analistas			22-8-86
			Fotocopia (4) Nº 396/86	S.S. FFAA			22-8-86
04/1205/Jul	Sto Montenegro	3/7/86	Fotocopia	(POE)	03/1500/Jul 86	4/3/86 (1) III POE	22-8-86

Nº	FECHA	Nº ENT. Sec.	HORA de ENT.	PROCEDENCIA	DESTINO	ASUNTO
860 3041	03 JUL. 1986	—				Parte de Informe Nº 477/86 - Excelentísimo de EE.UU - para la reapertura del 4/2/86 han sido invitados Rodney Ansonmade (1/1)
860 3042	" "	—	0950	Dpto. III (RE I)		" " Nº 478/86 - Conflicto de la ESTELA - (a las asambleas, de hacerse presente algunos legisladores) (1/1)
860 3043	" "	—				" " Nº 479/86 - Cambio del presidente en el Juzgado de Instrucción (1/1)
860 3044	" "	—	1800	D N I		Of. Nº 1973/86 Ref: Declaración testifical de Rudelia L. CARRASCAL ASALTO y Hebe H. CONTRERAS
860 3045	04 JUL. 1986	—	0010	2da DIVISION		Telex de Información Nº 467/86 1/1
860 3046	" "	1906		D-2 EMDE IV		Pedido de Información Nº 17/86 1/1
860 3047	" "	—				Parte de Informe Nº 480/05/86 Ref: Elección de Delegados de UD de Base del SA. 1/1
860 3048	" "	—	0900	Dpto III (ANEXO)		Parte de Informe Nº 481/05/86 Ref: Fallecimiento 26 de Marzo muertos en elección 1/1
860 3049	" "	—				Parte de Informe Nº 482/05/86 Ref: Secuestrado del Sector 20 del PCV 1/1
860 3050	" "	—				Parte de Informe Nº 483/05/86 Ref: Atentado contra Sector 20 del PCV
860 3051	" "	—	0900	Dpto I - EL DIA		Recorte del 04/10/86 Ref: Fallecimiento de Heberto Luis MICHELINI Sepultado 1/1
860 3052	" "	—	1025	Ver Resumen		Resumen de Prensa del 03/10/86 1/4
860 3053	" "	—		Dpto II SIDFAA		Boletín de la "Unión Democrática Independiente" Año 1 Nº 1 1/2
860 3054	" "	1910d	1310	Secretaría (CONTRA)		Telex 157/986 Adj BMDNS 8323/24 y Resumen 2005/06
860 3055	04 JUL. 1986	—	1735	4ª Hora - pág 3 del 3/5/86		Acto en el Panamá de la Unir, Comité de Solidaridad Con el Pueblo Salvadoreño (1/9)
860 3056	" "	—		Dpto. Inteligencia		Resumen de Prensa del 4/07/86 (1/1)
860 3057	" "	—		M.D.N.		Boletines Nos: 8323/30/6/86 (pág 176) y 8324/1/7/86 (Pag 153) (1/2)
860 3058	" "	—				Parte de Informe 484/86 - FUS (Fed. Uruguaya de Salud) Los hechos se agravan por Federico Compañero (1/4)
860 3059	" "	—				" " 485/86 - Dio inicio el Turno de la noche del Instituto Damasco D. Benedicto (1/1)
860 3060	" "	—		Dpto. III (Re I)		" " 486/86 - Asamblea de la UNTHRA el 1/6/86 se realizó la planificación de actos (1/2)
860 3061	" "	—	1800			" " 487/86 - INCASA de PANDO - Pasaje de 70 obreros y Seguros de Paro 1/1
860 3062	" "	—				" " 488/86 - Dirigente sindical PS. se allanó en 28/6/86 en el domicilio de (1/2)
860 3063	" "	—				REI 115/86 - Antecedentes de ciudadanos extranjeros (1/3)
860 3064	" "	—		Dpto II SIDFAA		REI 117/86 - Panorama en PERU (1/4)
860 3065	" "	—				REI 118/86 - Actividades de Anibal Sampayo (MLN) en el Chuy (1/2)
860 3066	" "	1928 1928	—	Secretaría SIDFAA.		Orden del CGE. Nº 8636 (4/7/86) y Comunicación Nº 15/3/7/86 -
860 3067	" "	1905				REI 572/86. Adj. REI 43/84/EAS - Ref a Cuenta Bancaria del Sindicalista Oscar GROCH (1/2)
860 3068	" "	1933	1980	E-2.		REI 574/86 - Adj. REI 109/84/D.E. II - Detenido en Arica (Chile) Felipe Gaviria BARRIOS (hijo de Felipe Tamandaré)
860 3069	" "	1934				REI 575/86. Adj. REI 105/86/D.E. II - 13/6/86 pareja se encontraban sacando fotografías frente a la sede del Bn. I-6 (1/2)
860 3070	" "	1935				REI 578/86 - Adj. REI 23/Reg. C. Inc. V-S - Presencia del W.F.A y IRA en P. Tacuarembó el 15/6/86 (1/4)
860 3071	05 JUL. 1986	—	0835	Dpto. I SIDFAA (III-REI)		se realizará el 5/7/86 en Canelones acto organizado por la UDI (Unión Democrática Independiente) 1/
860 3072	07 JUL. 1986	—	1010	C.G.E.		Orden Nº 8636/4/7/86 - Baja Of. (Médico) Edmison Linares (pag 177) (1/1) -

Destino: Bio fo 1p; Bio fo; Bio fo; Bio fo

D: FECHA	RECIBE	- S A L I D A - FECHA	DE CONFECCION	DESTINO		REFERENCIA	ARCH FECHA
04/12/JUL	Sdo Montenegro	3/7/86	FOTOCOPIA	Opto. III (POE)	03/ESTADISTICA	(D) III (POE) 4/7/86	14-7-86
03/ 800 JUL	Sdo Viedma						22-8-86
[illegible]	Sdo [illegible]	8/7/86	Fernanda Nº 388/86	N-2			22-8-86
		8/7/86	Fernanda Nº 388/86	D-2/ DE IV			16-7-86
							10-7-86
05/800 JUL 86	Sdo Viedma	4/7/86	FOTOCOPIA	Opto III (POE)	05/800 JUL 86	7/7/86 (D) III (POE)	22-8-86
		14/7/86	P.F.C 139/86	D-2/EH/DE I		8/7/71	22-8-86
							22-8-86
							22-8-86
14/12/JUL	Sdo Montenegro						15-7-86
05/10/JUL 86	Sdo Viedma						9-9-86
05/800 JUL 86	Sdo Viedma						16/9/86
04/700 JUL	Sdo Montenegro 9/7/86	10/7/86	F.I. 233/86	Opto. II/SIFFNA	Un Cuaderno		
04/735 JUL 86	Sdo. Horales	6/7/86 24/7/86	F.F. 037/86 Fotocopia P.I. 042/86 - DNM.	Dactiloscopia	(entregada por el Sdo Nº 12)	8/7/86 (entregada al P.I. 42/86 por Viedma SIN (DNM) 23/7/86 Dulg 502/86. Recibido resp Sdo Inst	16/9/86
05/10/JUL 86	Sdo. Viedma						
05/740 JUL 86	Sdo Melo						
07/800 JUL 86	Sdo Montenegro	4/7/86	Fotocopia	III (POE)	05/800 JUL 86	7/7/86 (D) III (POE)	16/9/86
							22-8-86
05/1005 JUL 86	Sdo Montenegro	4/7/86	Fotocopia	Dactiloscopia	05/804 JUL 86	Sdo Viedma	16/9/86
				Sdo. Viedma			6-8-86
04/800 JUL 86	Sdo Montenegro						16/9/86
							9-9-86
08/600 JUL 86	Sdo Montenegro	5/7/86	Fotocopia	Dactiloscopia II/SIFFNA	05/804 JUL 86	Sdo Montenegro	6-8-86
13/06-21/6/87	Sdo Torres	7/7/86	Fotocopia	Dactiloscopia			10-9-86
07/1000 JUL 86	Sdo Melo						18/8/86
09/720 JUN 87	Sdo Montenegro	5/7/86	P.I. 36/86	E-2 - Reg. R. Sdos. Nº 2			10-9-86
07/1010 JUL 86	Sdo Melo						6-6-86
							11/8/87

Nº	FECHA	Nº ENT. SEC.	HORA de ENT.	PROCEDENCIA	ASUNTO	DESTINO
60 3073	07 JUL. 1986	-	0010	Dpto. I | SIFFAA	Informe 016 (Fhdo. f. 141) Adj. Material del Congreso del SUN (Sindicato Unico de la Energía) Celebrado los días 30/junio y 1/julio/86 en la sede de ADEOM	Biografías
60 3074	"	"	1950	D. E. I.	PI Nº 3290-286 1/1	Biografías
60 3075	"	"	"		Pase de Informe Nº 482 | 25/7/86 Ref. Asamblea de ADEOM el 03/JUL/86 1/2	Biografías
60 3076	"	"	"		Pase de Informe Nº 480 | 25/7/86 Ref. Delegados de SUITEX en el CGT 1/1	
60 3077	"	"	"	Dpto III (ANEXO)	Pase de Informe Nº 481 | 25/7/86 Ref. Partido Obrero Nacional entrevista Juan R. FERREYRA con SECTOR SANGUINETTI 1/1	Biografías
60 3078	"	"	"		Pase de Informe Nº 482 | 25/7/86 Ref. Plenario de la SAS del P. Obrero 1/1	
60 3079	"	"	"		Pase de Informe Nº 483 | 25/7/86 Ref. Publicación de Porto Alegre 1/1	
60 3080	"	"	1940	Dpto Periodístico	Resumen de Prensa del 07/JUL/86 1/5	Biografías
60 3081	08 JUL. 1986	-		Prensa (Dpto. I)	Tomo del Semanario "La Juventud" (2do. Semestre) 1986	
60 3082	"	"		C.G.E.	Comunicación del C.G.E. Nº 16/07/7/86 1 pág. I y II)	
60 3083	"	"	-	Sub | Dirección	T.I. 064/86 - Juicio de Contratos (1/3)	Jefe Dpto I
60 3084	"	"	1956	S.H.A.	PEI 05/86 - Venta de armas importadas de la Unión Soviética (1/2)	
60 3085	"	"	1931		PEI 547/86 - Fac. de Derecho y Ciencias sociales se está dictando un Curso sobre Derechos Humanos 1 1/2)	
60 3086	"	"	1930	D.E.T.	PEI 240/86 - Edición de revistas durante 1985 en la D.G.S.S. Como funcionan las Asignaciones Familiares (1/2)	Biografías
60 3087	"	"	1932		PEI 577/86 - Adj. PEI 123/86/DE IV - 21/7/86 en la feria dominical de los C. Yenales se llevó a cabo un operativo contra vendedores de artículos de contrabando por parte de personal de Aduana. Fueron detenidos, fue destruido por fuego [illegible] 1/1	
60 3088	"	"	1934	0830	PEI 581/86 - Adj. PEI 107/86/DE III - Artículo publicado en diario "Crónicas" de C. Y. en el día 08/7/86 titulado: "Porcentaje de tasas (1/4) (variaciones 02/1/87)	
60 3089	"	"	1936		PEI 578/86 - Adj. PEI 101/86/DE II - Denuncia efectuada por parte de la Fed. Yeltena de Entidades (Filiales) ante la Justicia del Tr. 1º Versión Forenos (1/2)	Biografías
60 3090	"	"	1915		Tomo Suelto 24/86 - Ex refugiados y deportados regresan al país entre el 1 al 31/5/86 (1/2)	
60 3091	"	"	1916		Tomo Suelto 25/86 - Decisión del Boletín Federal Nº 18 del 21/5/86 del M.E.N (T) (1/7)	
60 3092	"	"	1917		Tomo Suelto 28/86 - Plan de Autodefensa departamental en P.C. (15/6 - 31/8/86) 1/3	
60 3093	"	"	1918	D.N.I.I.	Tomo Suelto 29/86 - Mfs. c/ 102 Conferencia extraordinario del PIT-CNT (1/3)	
60 3094	"	"	1920		Tomo Suelto 31/86 (complía Tomo 28/86) Ver. Conferencia " " " (1/2)	Biografías
60 3095	"	"	1919		Tomo Suelto 030/86 - Ejemplar confeccionado por el P.C.U (1/2)	
60 3096	"	-	1900	Dpto I - EL DIARIO	Recorte del 08/JUL/86 Pág. 11 Ref. Detención de Ex Sec. Oriel LOPEZ SILVA	Exp
60 3097	"	"			Pase de Informe Nº 484 | 25/7/86 Ref. Barricadas de Adhesión al F.A 1/1	
60 3098	"	"			Pase de Informe Nº 485 | 25/7/86 Ref. Arquitectos del P.C.U 1/1	
60 3099	"	"			Pase de Informe Nº 486 | 25/7/86 Ref. Tesorero Representativo del PIT-CNT 1/1	
60 3100	"	"			Pase de Informe Nº 487 | 25/7/86 Ref. Próximo Congreso del PIT-CNT 1/1	Biografías
60 3101	"	"			Pase de Informe Nº 488 | 25/7/86 Ref. F.A.U - Castillo Correo 1/1	
60 3102	"	"			Pase de Informe Nº 489 | 25/7/86 Ref. F.A.U - Adhesión al SUANP 1/1	
60 3103	"	"			Pase de Informe Nº 500 | 25/7/86 Ref. Reunión de la F.A.U 1/1	
60 3104	"	"		907	Pase de Informe Nº 501 | 25/7/86 Ref. F.A.U - Propaganda: Luis PRESNO 1/1	

D: FECHA	RECIBE	FECHA	SALIDA SE CONFECCIONO	DESTINO			REFERENCIA	ARCHIV FECHA
081005JUL86	Sto Montanga	7/7/86	FOTOCOPIA	Analistas		[illegible]		16/9/86
080800JUL86	Sdo. Batista	8/7/86	Tomo 4 Nº 401/86	DEI				
091115JUL86	Sto Montanga	7/7/86	FOTOCOPIA Sgto 1º Martínez	III (POE	091100JUL2	[illegible]	14/7/86 (D) II (POE)	16/9/86
091140JUL86	Sdo. Florindo	8/7/86	FOTOCOPIA	Tte. 1º Volpe				
091115JUL86	Sto Montanga Sgto. Vieira							7/10/86
080830JUL86 entregado por Sdo. Florindo								12/9/87
091145JUL86	Sdo. Ebelevert	10/7/86	Tomo 4 Nº con Antecedent Analistas Sec Analista 101800JUL			[illegible]		4/2/6/87
								16/9/86
								10-9-86
091150JUL86	Sgto. 1º García	8/7/86	FOTOCOPIA	Comp. Bull (Som Ré)				16/9/86
091700JUL	Sgto. Vieira			Analistas	Som Ré	081030JUL86	Cbo. 2º [illegible]	16/9/86
091145JUL86	Sdo. Ebelevert				Som Ré		3522	18/8/86
								22-9-86
								22-9-86
								22-9-86
								22-9-86
								7/10/86
090845JUL86	Sgto. 1º García	9/7/86	FOTOCOPIA	Analistas Carpeta		Sgto Vieira		
091145JUL86	Sdo. Ebelevert	9/7/86	FOTOCOPIA	III (POE)	Som Ré - Ré - Niz 1º Martínez		14/7/86 (D) III (POE)	16/9/86
101820JUL	Sdo. [illegible]	11/7/86	PEI Nº 138/86	A-Z	Sgto. Niz Sgto. Niz Sgto. Niz Sgto. Niz	091100JUL	[illegible]	

Nº	FECHA 08 JUL. 1986	Nº ENT. SEC.	HORA de ENT.	PROCEDENCIA	ASUNTO	PASE DESTINO
3602105	08 JUL. 1986	—	1934	Dpto III (ANEXO)	Parte de Informe Nº 502/25/86 ref: Actos realizados por la FAU 1/1	Biog
3602106	" "	"	"		Parte de Informe Nº 503/25/86 ref: Boletín de la F.A.U. de Julio/86 1/3	Biográfic
3602107	09 JUL. 1986	—	0800	Dpto. I | SIFFAA	Relación de integrantes de "Mediomundo" Dcto I Nº 1 Julio/1986 (Pag 2) 1/1	
3602108	" "	1472	0830	Grupo. Artillería Nº 1	C.I. 05/86 (1/1)	Detención
3602109	" "	1980		F. Aérea (Sr. Intelig. (BS.T)	Inf. Aut. 04/86 (1/1)	
3602110	" "	—	0835	Sr. Mario E. Bigliano (ex-Jefe SSD)	Carta del 27/5/86 del Sr. Director de SIFFAA (Gral Zenpoz) (1/4)	BXX
3602111	" "	—		Dpto. I | SIFFAA	Memo. Ref. a Ttte. 1º Francisco T. Silva (1/2)	
3602112	" "	—		Dpto. Analistas	Sumario de Información del 20/Nov al 04/Dic/86 (1/28)	1) Biográfico 2)
3602113	" "	—		Dpto. I | SIFFAA	Memo Ref a domicilio de María de los Angeles Sigillito Olderino (1/1)	Biográfic
3602114	" "	—		Dpto. Analistas	Resumen de Prensa del 08/07/86 (1/3) ENTREGADA	
3602115	" "	1971		Reg. A.S. de Cab. Nº 6	Pedido de Información 08/86 - Rel. nombre de los docentes y autoridades de las Facultades, bicios y UTU dentro de la zona	(1/2) 1) Biog 2)
3602116	" "	1951			PEI 583/86 - Adj. PEI 49/86/RC. 10 - Inauguración de la policlínica odontológica "José Ortega" en C. artigas el 18/6/86 (1/3)	
3602117	" "	1953			PEI 582/86 - Adj. PEI 110/86/DE II - Gestiones del Rectorado de Colonia y la gestión autoridades publicadas en el Pais del 9/6/86 (1/3)	Biográfi
3603118	" "	1952			PEI 583/86 - Adj PEI 177/86/DE IV - Fue citado ocasionalmente entre esposa Blas Pedro Rodriguez y el Dr. Gregorio Martinez en la Unión Rivera de Bauglista	(1/2) 1) Cartelón
3603119	" "	1954			PEI 585/86 - Adj: Memo 203/86 (E-2) "Situación Sociedad al 03/Dic/86 (1/3)	
3603120	" "	1955	0945		PEI 584/86 - Adj PEI 175/86/DE IV - Acto organizado por el P.I.T-C.N.T el 27/6/86 al conmemorarse los tres años del golpe de Estado (1/3)	
3603121	" "	1958			PEI 243/86 - Carlos Raschetti restituido como Func. del Poder Nacional (1/1)	
3603122	" "	1957			PEI 242/86 - 27/6/86 - Jornada Nacional Por Solidaridad convocada por el P.I.T-C.N.T. al Conmemorarse Sus primeros de la Huelga General 1973 en dimensión, Justicia y Verdad" (1/5)	
3603123	" "	1960		D.E.I	PEI 553/86 - DSE - para ingreso habrá contacto con el "Visto Bueno" de Rubens Di Alzerde a través de su afiliación previa al Sindicato (1/1)	Biográ
3603124	" "	1959			PEI 551/86 - Folleto de "Balance y Perspectiva" del P.I.T-C.N.T con los Congresos de cuota de la Bicicleta y Reelaboración distribuido al personal (1/8)	
3603125	" "	1961			PEI 555/86 - Ref. a Fernando Aparicio (cineasta Uruguayo) y Elena Bermaloni (México) volverían a nuestro país (1/1)	
3603126	" "	—	1040	Brudno pág 5 del 4/7/86	Libro editado en Méjico por CEDAL (Centro de estudios de América latina) titulado "desaparecidos" (1/1)	"Cap. Obsp"
3603127	" "	—		Brudno pág 8 del 4/7/86	Memoria Viva Roberto y Hugo Fernandez (1/1)	
3603128	" "	1987		Dpto II | EME	Recibos de Información Nº 153/85/86 1/1	
3603129	" "	1995			Recibos de Información Nº 152/986 1/2	
3603130	" "	1994			Recibos de Información Nº 151/986 1/1	
3603131	" "	1993	1650	2da Div BMLA	Recibos de Información Nº 150/986 1/2	
3603132	" "	1992			Recibos de Información Nº 149/986 1/1	
3603133	" "	1991			Recibos de Información Nº 148/986 1/1	
3603134	" "	1990			Resumen de Prensa del 09/Jul/86 1/3	Biog
3603135	" "	—	1700	Sec Secretaría Dpto II (ANEXO)	Parte de Informe Nº 584/25/86 Ref: URI emisión nota a Embajada EE.UU 1/1	Biog
3603136	" "	—	1800			

D :

- S A C I D A -

FECHA	RECIBE	FECHA	SE CONFECCIONO	DESTINO		REFERENCIA	FECHA
10 18201	Sto Sosa.	9/7/86	PEI Nº 138/86 Fotocopia	A-Z III (POE) - Sto. Nº 12 Uiz - Paz	09110Nw286	14/7/86 (D) III (POE)	16/9/86
090800w286	Sto. Rodriguez	10/7/86	límite posterior Fotocopia de interpretes y pe	Duelistas entregado al Sdto - Caussi			22-9-86
090840w286	Sto. Bolivia	9/7/86	Perno (4) Nº 402/86	Cabo A Nº 7			9/10/87
090845w286	Sto. Le Garcia	9/7/86	Perno (4) Nº 403/86	Sec Int. D A			
131100 090845w286	Sto. Martinez	Bicd para reproducción 23/6/87	Sto. Torres				6-6-86
09111540286							10-9-86
091115w286							22-9-86
100830 40286	Sto. alcalde. Sto. 1o. D Martinez	9/7/86 9/7/86 9/7/86	1 FOTOCOPIA Perno (4) Nº 411/86 T.I. 231/86	1 Sobre PERSONAL Reg oph. Analistas. Duelistas		22/7/86 - N.I. 157/86 (1/3)	16/9/86
10182010L	Sdo. Sosa.						10-9-86
11101300w286	Sdo. Morales						10-9-86
10182010L	Sdo. Sosa.	09/7/86	Fotocopia	Duelistas	091100w286		16/9/86
11101300w286	Sto. Morales						
300845w286	Sto. Rodriguez	22/7/86 10/7/86	Fotoc. Comp Civil T.I. 234/86	Duelistas III (POE) Sto. Viviana		22/7/86 - T.I. 357/86 (I) (POE)	22-9-86
10182010L	Sdo. Sosa.						16/9/86
091700w286	Sto. Viviana						16/9/86
091700w286	Sto. Viviana	11/7/86	Perno (4) Nº 404/86	E-Z			16-7-86
091415w286	Sto. Viviana	11/7/86	Perno (4) Nº 405/86	N-Z			
091415w286	Sto. Viviana	10/7/86	Perno (4) 406/86	N-Z			
091415w286	Sto. Viviana	10/7/86	Perno (4) 407/86	N-Z			
091415w286	Sto. Viviana	11/7/86	Perno (4) 408/86	N-Z			
091415w286	Sto. Viviana	11/7/86	Perno (4) 409/86	N-Z			
091415w286	Sto. Viviana	14/7/86	Perno (4) 410/86	N-Z			
10182010L	Sdo. Sosa.	9/7/86	FOTOCOPIA	III (POE)	100850w286	14/7/86 / anulado III (POE)	16/9/86
10182010L	Sdo. Sosa.						

Nº	FECHA	Nº ENT. SEC.	HORA de ENT.	PROCEDENCIA	ASUNTO	PASE A DESTINO
8603137	09 JUL. 1986				Parte de Informe Nº 505/ES/86 Ref: Personas que reciben dinero del I.A.D.S.L. 1/2	
8603138	" "				Parte de Informe Nº 506/ES/86 Ref: Boleto de viaje 7943 de ATES (encomienda) 1/8	
8603139	" "				Parte de Informe Nº 507/ES/86 Ref: Juan Carlos PIRIZ (ex recluso) 1/1	
8603140	" "		1845		Parte de Informe Nº 508/ES/86 Ref: Hugo OLIVERA (MLN) Integra lista Nº 27 de Maestros 1/8	
8603141	" "				Parte de Informe Nº 509/ES/86 Ref: Puesto de venta de periódicos de Obligado 385 (MLN) 1/8	
8603142	" "				Parte de Informe Nº 510/ES/86 Ref: Seccional "CHAVES SOSA" del PCU 1/1	
8603143	" "				Parte de Informe Nº 511/ES/86 Ref: Reunión con RODNEY ARISMENDI el 11/JUL 1/1	
8603144	" "				Parte de Informe Nº 512/ES/86 Ref: Seguidores de los miembros del PCU 1/1	
8603145	" "				Parte de Informe Nº 513/ES/86 Ref: Reunión en el Círculo Militar 1/1	
8603146	" "				Parte de Informe Nº 514/ES/86 Ref: Reunión de "UCTRAS" en local "UNIDAD" del PST 1/1	
8603147	" "				Parte de Informe Nº 515/ES/86 Ref: PIT-CNT, el PCU pretende eliminar dirigentes 1/1	
8603148	" "				Parte de Informe Nº 516/ES/86 Ref: Regional 4 del P.C.U. 1/1	
8603149	" "				Parte de Informe Nº 517/ES/86 Ref: Número de residentes de Educación de Adultos 1/2	
8603150	10 JUL. 1986				PEI 119/86 - Precisiones sobre el Presunto atentado en Córdoba contra el Pte. Argentino (Dr. Alfonsín) 1/2	
8603151	" "				PEI 120/86 - Probable anuncio del Secretario de Defensa Argentino, Horacio Cosi 1/1	
8603152	" "		0835	Dpto. II | SIFFAA	PEI 122/86 - Pronunciamiento del Ejército Revolucionario del Pueblo (ERP) sus relaciones con el Gobierno Argentino (1/2)	Biografía
8603153	" "				PEI 123/86 - Informe de Agencia noticiosa sobre Polo financiero del Partido Comunista argentino (1/2)	
8603154	" "				PEI 124/86 - Información concerniente al enlace de la Rep. de Sudáfrica (1/1)	
8603155	" "		0945	"Zeta" - Dpto I - Nº 7 (pág 8)	Artículo de Oscar Isabel titulado: Los límites de la ambigüedad (DD.HH) 1/1	8xx
8603156	" "		1045	Secretaría | SIFFAA.	Orden de Servicios Nº 28/86 (1/2)	Cuadro de Ordenes
8603157	" "		1130	Dpto. I | SIFFAA	Ref. a Ma. de los Angeles Gigliotti Oldrini y José D. Castiñeira (Solicita datos personales y registro fotográfico)	Biografía
8603158	" "				Recorte del 04/JUL/86 Pag 9 Ref: "En defensa de la Nación" 1/1	8xx
8603159	" "		1400	Dpto II -	Recorte del 04/JUL/86 Pag 10 Ref: "Buscan documentos: Algo huele mal....." 1/1	
8603160	" "				Recorte del 04/JUL/86 Pag. 8 Ref: "Las debilidades de un Ministro" 1/1	Geog
8603161	" "				Recorte del 04/JUL/86 Pag 8 Ref: "El Papa envía a Monseñor Romero cardenal" 1/1	
8603162	" "	1983		D. Real de Dpto III | SIFFAA	Comunicado de Prensa del 04/JUL Ref: Subsecretario de Precios al Consumidor 1/1	Sec Asu
8603163	" "	1977	1545		PEI (1) Nº 89/SE/86 Adj Memo 213/86 Ref: Antecedentes del Consejero de Educ. Primaria Carlos Gregori 1/3	
8603164	" "	1988			PEI (1) Nº 92/SE/86 Adj Memo 214/86 Ref: Situación Sindical al 07/JUL/86 1/3	Bio
8603165	" "	—	1540	Dpto III ANEXO	Parte de Informe Nº 518/ES/86 Ref: Reunión dirigentes del Frente Amplio 1/1	Breviario
8603166	" "	2014/15	1545	Secretaría | SIFFAA	Circular 104, Comunicación Nº 97 Ref: Cese de Fidel Valdez 1/1	Geog
8603167	" "	—	1600	Dpto III | SIFFAA	PEI Nº 92/86 Ref: Versiones circulantes en Bs As respecto a actividades comerciales entre Uruguay	Biografía
8603168	" "	—	1630	Dpto III | SIFFAA	PI Nº 092/W/86 Adj Diarios oficiales Nos 22141 y 22147 del 22/85 1/1	Resolu

D: — SALIDA —

FECHA	RECIBE	FECHA	SE CONFECCIONO	DESTINO	REFERENCIA	ARCHI FECHA
10/8/2010	Sdo. Sra.					16/9/86
11/6/2010	Sdo O'Neill	14/7/86	PEI Nº 140/86 SOM			10-9-86
26/7/2010	Sdo Morales	23/7/86	PEI Nº 134/86			10-9-86
		10/7/86	T.I. 234/86 SOM	DNI-T - 22/7/86 Comp. Bull		22-8-86
10/8/2010	Sdo Sra.	9/7/86	PEI Nº 137/86	III (POE) Dpto III (POE)	860 3250 14/7/86 (cumplido) III (POE)	22-9-86
		10/7/86	FOTOCOPIA	D-2/DEI		10-9-86
10/8/2010	Sdo. Sra.					16/9/86
10/8/2010	Sdo. Sra.	10/7/86	SOMRA, copia MARINE pasaje	D-2/DEI		23/7/86
10/8/2010	Sdo. Sra.		PEI Nº 137/86		100% cobrado Sdo. Sra.	16/9/86
						22-9-86
10/8/2010	Sdo Sra.	10/7/86	FOTOCOPIA	Duplicados	100% cobrado	23/7/86
10094520C86	Sgto. 1º García					
10104520C86	Cbo. Florindo					
13104520C86	C. Santangelo	12/3/86	PEI Nº 038/86	D VISTE III (POE)	12/11/1986 Sdo Sra	22-8-86
11088020C86	Sdo. Helo.	11/7/86	FOTOCOPIA	Sdo/EE - Beneficio	23/2/2010 - Sdo O'Neill	16/9/86
		10/7/86			12/8/86 Dirig. Gral. (DNIC)	
10182020C	Sdo Sra.	10/7/86	FOTOCOPIA	Sdo/EE	— —	19/2/87
						10-9-86
10182020C	Sdo Sra					
14083420C86	Sdo. García	10/7/86	FOTOCOPIA	Duplicados	Sdo Sra	10-9-86
						16/9/86
14095020C86	Cbo. Florindo					
10163020C	Sdo Sra					
14083420C86	Sdo. García	10/7/86	FOTOCOPIA	Duplicados	Sdo Sra	23/7/86
10182020C	Sdo O'Neill					

Nº	FECHA	Nº ENT. Sec.	HORA de ENT.	PROCEDENCIA	DESTINO
8602169	10 JUL. 1986	-	1810	Dpto III (ANEXO)	Secretaría
8602170	" "	-			
8602171	" "	-			
8602172	" "	-			
8602173	" "	-	1850	Dpto D - ALTERNATIVA	
8602174	11 JUL. 1986	-	1230	Dpto. I. / JIFFAA	
8602175	" "	2029	1700	2da Div EM/6J	
8602176	" "	2028			
8602177	" "	2030			
8602178	" "	2027			
8602179	" "	2031			
8602180	" "	2033/39		Secretaría SDFFAA	
8602181	" "	2034	1715	Secretaría SDFFAA	
8602182	" "	-		Ver Anexo	
8602183	" "	-			
8602184	" "	-			
8602185	" "	-	1900		
8602186	" "	-			
8602187	" "	-		Dpto III (ANEXO)	
8602188	" "	-			
8602189	" "	-			
8602190	" "	-			
8602191	" "	-			
8602192	14 JUL. 1986	-	0830	Dpto. Juristas	
8602193	" "	-	1200	MDN	
8602194	" "	-	1430	Dpto III (Doc)	
8602195	" "	-			
8602196	" "	-	1600	Ver Anexos	
8602197	" "	-			
8602198	" "	-	1630	Ver Sub-Stio de Equi	
8602199	" "	2045	1700	Dpto III Doc	
8602200	" "	2047			

DESTINO

Parte de Informe Nº 519/RS/86 Ref: Richard READ (P.N.P.) 1/1
Parte de Informe Nº 520/RS/86 Ref: Encuentro del P.C.U 1/1
Parte de Informe Nº 521/RS/86 Ref: Reelección del Secretario del PCU 1/1
Resumen de Prensa del 10/JUL/86 1/8
Recorte del 10/JUL/86 Pags 8 y 9 Ref: Declaraciones del MLN Julio Marenales SEMANA 1/2
Libro titulado "Desaparecidos" editado por CODAL (Centro de Estudios de Derechos Latinos) 1/313
Parte de Información Nº 155/986 1/2
Parte de Información Nº 156/986 1/2
Parte de Información Nº 158/986 1/2
Parte de Información Nº 161/986 1/2
Parte de Información Nº 162/986 1/2
TIN Nº 159/986 del BMDN Nº 8325 al 8328, Recorrido 2407
Orden del C6E Nº 8637 con Anexos 1 y 2
Resumen de Prensa del 11/JUL/86 1/2
Parte de Informe Nº 522/RS/86 Ref: Seminario Regional de Educación de Adultos en Montevideo 1/8
Parte de Informe Nº 523/RS/86 Ref: Ernesto VASSALLO Inducción de Ingresos en FAU 1/1
Parte de Informe Nº 524/RS/86 Ref: Ingreso de la FAU 1/1
Parte de Informe Nº 525/RS/86 Ref: Falta de Publicación del MLN 1/1
Parte de Informe Nº 526/RS/86 Ref: Frente Judicial del MLN 1/1
Parte de Informe Nº 527/RS/86 Ref: Comité Obrero Textil 1/1
Parte de Informe Nº 528/RS/86 Ref: Ingreso de delegado a Wilson FERREIRA 1/1
Parte de Informe Nº 529/RS/86 Ref: Diego ACHARD se reunió con DELGADO (sobre) 1/2
Parte de Informe Nº 530/RS/86 Ref: Elecciones Parlamentarias 1/1
Resumen de Prensa del 12/JUL/86 (1/2)
BMDN (Recorrido) 2407 del 4/7/86 y BMDN 8326 (4/8) Radiogramas: 64421 - 64440 - 17023 - 17036 - 17037 - 17038 - 17039 - 17040 - 17041 - 17044
Telex Nº 004/986 Ref: Documento obtenido durante allanamiento del MLN (Gpo. Tte.)
Telex Nº 005/986 Ref: Alquiler de edificaciones por parte de Representación Diplomática
Ref. Sin Ref: Romulo RODRIGUEZ CANZANI (restituido en Hospital Saint Bois) 1/1
Ref. Sin Ref: Delbio ALVAREZ (MLN) (Director del Liceo de Pdo. 25 de Agosto) 1/1
TIN Nº 063/86 del Exp Nº 86-049570 del MDN Ref: Memo taquigráfico de Diputado Andres TORIANO 1/13
Directiva de Subcelula Nº 114/BL/SH/86 1/1
Directiva de Subcelula Nº 115/BL/SH/86 1/2

RECIBE		SALIDO				REFERENCIA		ARCH
FECHA		FECHA	S/ CONFERENCIA	DESTINO				FECHA
14/8/86	Sdo. [illegible]	10/7/86	FOTOCOPIA DEI 139/86	Dpto Tesorería DEI	Dpto III (POE)	Ver Cuaderno Salida	λ	10-9-86
04/6000 VL	Sdo O'Neill	14/7/86					X	22-9-86
14/8/86	Sdo. [illegible]	14/7/86	DEI 139/86	D.E.I.			Sdo 4 9	16/9/86
		11/7/86	Fotocopia ↳ pasa 06907 - 17 Marzo pasa 798 - Dpto N.2				14/7/86 (anulada) III (POE)	7/10/86
11/8/86	Sdo Morales	10/7/86	FOTOCOPIA	SOMOSE				16/9/86
11/12/86	SDN. Gil							
11/7/86 VL	Dpto N.2	15/7/86	Fuero (A) Nº 413/86	N-2				
		15/7/86	Fuero (A) Nº 414/86	N-2				
		14/7/86	Fuero (A) Nº 415/86	N-2				
		15/7/86	Fuero (A) Nº 416/86	N-2				
		15/7/86	Fuero (A) Nº 417/86	N-2				
11/7/86 VL	Dpto [illegible]	Sdo Ferreira (Sucesión) 14/7/86 VL 24/7/86	TI Nº 246/86	Dpto II / SOMOSA	—	—		
04/6000 VL	Sdo O'Neill	14/7/86	DEI Nº 140/86	III (POE) A-2	Dpto N.2	Ver Cuaderno Salida.		16/9/86
		14/7/86	Fotocopia DEI Nº 141/86	(POE) Dpto N.2	Somosierra			
				III (POE)	Somosierra			
14/8/86 VL	Dpto Morales							
12/8/86 VL	Sdo O'Neill							26/6/87
11/12/86	Dpto Jª García							
16/12/86 VL	Sdo Torres	14/7/86	Fotocopia DEI Nº 143/86	Somosierra - N-2				
15/7/86 VL	Sdo O'Neill							16/9/86
16/8/86 VL	Sdo O'Neill	17/7/86	Fotocopia DEI 144/86 - O'Neill					16/9/86
	Sdo Morales	14/7/86	Se devuelve el original (Negativo fotocopia)			04/6000 VL sin sobre		16/9/86
14/8/86 VL	Dpto N.2	17/7/86	Fuero (A) Nº 420/86	E-2				10-9-86
		17/7/86	Fuero (A) Nº 421/86	E-2				

Nº	FECHA	Nº SEC.	HORA de ENT.	PROCEDENCIA
8603207	15 JUL. 1986	2048	0910	Dpto II/EME
8603202	"	2049		
8603203	"	2050		S.S.DE.FF.AA.
8603204	"	2051		
8603205	"	2017	1755	E-2/ESTADO
8603206	"	2023		
8603207	"	2024		
8603208	"	2025		D.E.S.
8603209	"	2026		
8603210	"	2027		
8603211	"	2009	1823	
8603212	"	2007		Dpto III/EME
8603213	"	2022		
8603214	"	—	0910	Bco I Nº 14
8603215	15 JUL. 1986	—		Dpto II/SIDEFAA
8603216	"	—	0850	
8603217	"	—		III (REE)
8603218	"	—		
8603219	"	—	0830	Dpto Auditores
8603220	"	—		Dpto. I/SIDEFAA
8603221	"	2054	1430	
8603222	"	—	1600	2da Dpto 3/86
8603223	"	—		Dpto I/SIDEFAA
8603224	"	—		Sec. Auditores
8603225	"	2055	1604	Dpto II/SIDEFAA
8603226	"	—	1700	Secretario/SIDEFAA
8603227	"	—	1750	Dpto IV/SIDEFAA
8603228	"	—		Sec. Auditores
8603229	"	—	0910	
8603230	"	—		Dpto III (ANEXO)
8603231	"	—		
8603232	16 JUL. 1986	—	1020	Secretaria/SIDEFAA

D S U N T O

Directiva de Reclutamiento Nº 116/3/54/86 1/1 -
Directiva de Subreclutamiento Nº 117/3/54/86 1/1 -
" Nº 545-2/86 Dpto Aud 1/6 -
" Nº 555-2/86 Dpto Aud 1/10 -
PEI Nº 008/86 Adj Panfleto repartido en Bco Comercial (Agencia Cordoba) el 9/JUL/86 1/3 Bco
PEI Nº 244/02/86 Ref: Pinta de 645 DUK MOZZO, aplaudo PEN Negando a la URSS 1/1 Bco
PEI Nº 246/02/86 Ref: Acto en "SOLIDARIDAD CON EL PUEBLO DE CHILE" en 18 de Julio el 9/JUL 1/1 Bco
PEI Nº 561/02/86 Ref: Pinta en local de la Mesa Local Intersindical de Pando del PIT-CNT 1/1 Bco
PEI Nº 562/02/86 Ref 04/JUL se realizo acto en Frente Estatal en "Defensa de los DD. HH." 1/1 Bco
PEI Nº 503/02/86 Ref: Panfleto distribuido en Instituto Normal A. LARRAÑAGA de ASCEEP-FES 1/3 Bco
PEI (c) Nº 5E3/3E/86 Adj Informe Nº 104 Cap 6 y Ref: Charla organizado por PSU y Acto del Frente Estatal Bco
PEI (c) Nº 596/3E/86 Adj PEI 178/86 Ref: Gente citada en Medio de Sindicato de ASSRA de Rocha 1/3 Bco
PEI (c) Nº 600/3E/86 Adj PEI 114/86 DE II Ref Audición a cargo del Sindicato Unico de Obreros de Sanidad 1/2 Bco

Solicitud de Antecedentes de varias personas

PEI 126/86 - Ref. Elbio Lavalle Bauza fue invitado a viajar a Cuba - Cabo Sargento del Ejercito con Nro. 2646 Hasta (1/1) Bco
Parte de Informes 531/86 - DDHH - Muerte de Hombre - Organizado por el PVP (1/1) Bco Prefec
" " 532/86 - DIT/CNT - Postergacion del Congreso Extraordinario para Mayo/1987 (1/1) Bco Prefec
Resumen de Prensa del 14/7/86 (1/3) Bco Prefec
Informe 17 (Agenda f. 141) Nomina de funcionamiento de PCU NA de ideologia izquierdista (1/5)
Panfleto del Origano oficial de SOCOM (Asoc. de Empleados y Obreros Municipales) (1/4) Auditores
Boletin de Informacion Nº 163/86 Bco
Panfleto de Resistencia Libertario " (Anarquista) 1/1 Bco
Resumen de Prensa del 15/JUL/86 1/1 Bco
Pedido Nº Ref: Solicitan (FUSEMA) Victor Pardo LABORDE BARRIOS 1/1 Bco
Orden CGE Nº 8638 Comercio
TI Nº 1,78/86 Sol Antecedentes de varias personas 1/3 Bco Auditores
PEI Nº Ref: Antecedentes de Organizaciones de la Izquierda 1/2
Pedido Informe Nº 533/86 Ref: Huelga de hambre (Ampl. PI Nº 32/86) 1/1
Pedido de Informe Nº 534/86 Ref: Ficha Argentina (Ampl. PI Nº 32/86) 1/1 Bco Pol
Pedido de Informe Nº 535/86 Ref: Reunion en Sindicato del Carmelo (FSU) 1/1
Pedido de Informe Nº 536/86 Ref: Sindicato de Custodios reunion del Congreso 1/1
Orden de Servicios Nº 29/86 (1/1) Cuadro de Ordenes

E: FECHA	RECIBE	— SALIDA — FECHA	SE CONFECCIONO	DESTINO	REFERENCIA	ARCHI FECHA
14/7/SLL	Sdo O'Neill	16/7/86	Memo (A) Nº 422/86	E-2		
		17/7/86	Memo (A) Nº 423/86	E-2		
		16/7/86	Memo (A) Nº 424/86	S.S. FFAA		
		17/7/86	Memo (A) Nº 425/86	S.S. FFAA		
15/730/UL	Sdo O'Neill	14/7/86	Fotocopia	Depto N° 2	Isoguardia	10-8-86
						19/8/86
						16/9/86
						10-8-86
						19/8/86
						10-8-86
15/730/UL	Sdo O'Neill	14/7/86	Memo (A) Nº 426/86	Depto N° 2		
15/730/UL	Sdo O'Neill	14/7/86	Pet. Nº 178/986	Depto N° 2		10-8-86
16/08/15/7/86	Sdo 1° Garcia	15/7/86	Fotocopia	(II) (POE) - Sdo 1° Martínez - N-2		16/9/86
15/730/UL	Sdo O'Neill			(II) (POE)		26/6/87
15/730/UL	Sdo O'Neill	15/7/86	Fotocopia	3 x x	15093040/86 Sdo. Hilo	19/8/86
15093040/86	Sdo Hilo					
15/434/UL	Depto N° 2	17/7/86	Memo (A) Nº 628/86	N-2		
15/730/UL	Sdo O'Neill	15/7/86	Fotocopia	Depto N° 2	— —	10-8-86
16/230/15/7/86	Sdo Hilo	17/7/86	Pet. 144/86	N-2 Buenos Aires (11/7)	Recibe Sdo O'Neill	19/8/86
15/630/UL	Sdo	15/7/86	Fotocopia			
15/435/UL	Depto N° 2					
17/700/10/L	Sdo O'Neill					10-8-86
14/700/UL	Sdo O'Neill	14/7/86	Pet. Nº 178/986	(III) (POE) Depto 1° Martínez	3216 - III (POE) No devuelve el Doc. en vez del P.P.	32[illegible]
		16/7/86	Fotocopia	(III) (POE) Depto 1° Martínez	3216 Depto III (POE) No devuelve el Doc. ps	10-8-86
				(III) (POE) Sdo 1° Martínez		16/9/86
					3277	22-8-86
1610 10 Jul 86	Sdo. Rotundo					

3228 - 3229

~~12~~

211

Nº	Fecha	Nº Ent. Sec.	Hora de Ent.	Procedencia	Asunto	Pasa a Destino
8603233	16 JUL. 1986	–	1020	La Hora pág 5 del 16/7/86	Brigada José Artigas llama a intensificar solidaridad (1/2)	Biográfico / [illegible]
8603234	" "	–		J.C.J (Sub/Dtor/Ejército)	Asunto 860181 - Exp. 86-028727/MDN - Rita Ibarburu Elizalde solicita devolución de bienes (1/16)	Biográfico
8603235	" "	–	1120	Dpto. IV/SIFFAA	Circular Nº 2/86 - Precios de venta de la carne al Personal Superior y Subalterno	Conocimiento
8603236	" "	–		Dpto I/SIFFAA	Tarifeto de SUNCA. (1/2)	Analistas
8603237	" "	–	1140	Dpto analistas	Resumen de Prensa del 16/7/86 (1/2)	Biográfico
8603238	" "	–	1230	Dpto. I/SIFFAA	Memo/Nº. artículo de El Día "13/7/86 en el cual solicita que militares destituidos envíen carta a Casilla de correos 10680 (1/2)	Asunto d[illegible]
8603239	"	2075	1640	Dpto II/EME	Solicitud de Antecedentes Nº 119/B/SM/86 1/1	Sec Anal[illegible]
8603240	– –	2076			Solicitud de Antecedentes Nº 120/B/SM/86 1/1	
8603241	– –	2077		D.E.I	PI Nº 033/D-2/986 1/2	
8603242	" "	–	1730	Dpto III (ANEXO)	Parte de Informe Nº 537/RD/86 Ref. Partido de los Trabajadores se vincula con FAU 1/	Biogr[illegible]
8603243	" "	–			Parte de Informe Nº 538/RD/86 Ref. Muestra Regional 1 del P.C.U 1/1	Biogr[illegible]
8603244	" "	–			Parte de Informe Nº 539/RD/86 Ref. Encuentro "MANO A MANO CON ARISMENDI" 1/1	Biogr[illegible]
8603245	" "	–			Parte de Informe Nº 540/RD/86 Ref. DD.HH. tema que trata el P.C.U 1/1	Biogr[illegible]
8603246	– –	–			Parte de Informe Nº 541/RD/86 Ref. Tema de los Pasivos considerado por el PCU 1/1	Biogr[illegible]
8603247	–	–			Parte de Informe Nº 542/RD/86 Ref: Sergio LOPEZ (P.U.P) es de PHUASA 1/1	Biogr[illegible]
8603248	–	–			Parte de Informe Nº 543/RD/86 Ref. Campaña de adherentes al F.A 1/1	Biogr[illegible]
8603249	" "	2088	1745	Secretario/SIFFAA	TI Nº 161/986. BMDN Nº 8329, Reservado 2408	Conoc[illegible]
8603250	17 JUL. 1986	–	100	Dpto. III (Re I)	Parte de Informe Nº 544/86 (amplia PI 516/86) Ref. a "Charo" es Rosario Cruz (1/1) Regional 4/PCU	Biográfico
8603251	" "	–		Dpto. IV/SIFFAA	T.I. 095/86 Plan Alimentario para P/Subalterno	Encargado de Per[illegible]
8603252	"	–			PEI 125/86 - Actividades Arabe-Palestino - Latinoamericanas a través de FEARAB y COPLAC (1/3)	
8603253	" "	–		Dpto. II/SIFFAA	PEI 128/86 - Consideraciones sobre las Malvinas (1/2)	Biogr[illegible]
8603254	" "	–			Memorandum 025/86 - Actitudes políticas del Gobierno Argentino (1/3)	
8603255	" "	–	1350	Sec Analistas	Resumen de Prensa del 17/JUL/986 1/4	Biogr[illegible]
8603256	" "	–	1600	Dpto II - LA HORA	Recorte del 17/JUL Pag 4 Ref. "Se clausuró la exposición sobre la resistencia a la dictadura"	Bi[illegible]
8603257	"	–		LA HORA	Recorte del 17/JUL Pag 5 Ref. "Redoblan la solidaridad con Nicaragua" 1/1	
8603258	" "	2082	1830	Dpto II/EME	PEI Nº 604/BE/86 Adj PEI 057/86 RC Nº 10 Ref. Conflicto entre los Cortadores de caña de Azúcar y SUTRA 1/5	Bi[illegible]
8603259	–	2081			PEI Nº 605/BE/86 Adj PEI 049/86 RC Nº 10 Ref. Ediles del F.A quieren llevar tema de los DD.HH 1/3	Bi[illegible]
8603260	– –	2083			PEI Nº 606/BE/86 Adj PEI 27/86 RC Nº 3 Ref. Capitales FIRMADA en RIVERA, BELLA UNION cubanos ingresaron 1/3	Bi[illegible]
8603261	– –	2080			PEI Nº 607/BE/86 Adj PEI 116/86 DE II Ref. Acto "A los 13 años del golpe de estado fascista" en DURAZNO 1/3	Bi[illegible]
8603262	– –	2079			PEI Nº 608/BE/86 Adj PEI 53/86 RC Nº 10 Ref. Paro de SUTRA y personal de caña de azúcar en Bella Unión 1/3	Bi[illegible]
8603263	– –	2085			PEI Nº 614/BE/86 Adj. Volante de Resistencia Libertaria encontrado en BRDU 1/2	Bi[illegible]
8603264	– 9	2084			PEI Nº 616/BE/86 Adj Memo Nº 107/86 Ca C/Inf Ref. Charla de DD.HH y 108/86 Muestra del P.C.U 1/8	Bi[illegible]

A :		- S A L I D A -					ARCH
FECHA	RECIBE	FECHA	SE CONFECCIONO	DESTINO		REFERENCIA	FECHA
28/03/86 UC 87	Sdo. Rodriguez Torres	16/7/86	PI Nº 041/DEE/86	Opto III/SANEO	Un cuaderno solido		7/10/82
16/200 UC 86	Sdo. Torres						22-8-86
16/200 UC 86							
16/120 UC 86	Sdo Fernandez De Los						
16/230 UC 86	Sdo O'Neill						10-8-86
16/230 UC 86	Sdo Melo.						
16/645 UC	Sdo Niz	21/7/86	Parte Nº 431/86	N-2			
		22/7/86	Parte Nº 432/86	SANEI			
		22/7/86	Parte Nº 433/86				
		21/7/86	PEI Nº 149/86	E-2			22-9-86
			DEI. 149/86				22-9-86
17/7/86	Sdo O'Neill	17/7/86	FOTOCOPIA	II (POE)		22/7/86 (Anulado) III (POE)	19/8/86
		16/7/86		0-2/D.E.I.			22-9-86
			Sdo PITARESI				22-9-86
		17/7/86	PEI 149/86	0-2/DEI			19/2/86
16/170 UC	Sdo Cedeno - Torres	5/8/86	DEI 258/86	Opto II/SIFFAA - Un Cuaderno -		« 22/7/86 (Anulado) III (POE)	22-9-86
17/700 UC	Sdo O'Neill	17/7/86	DEI 149/86 FOTOCOPIA				
		17/7/86		0-2/DEI II (POE)		« 3148 . 22/7/86) III (POE)	22-9-86
		21/7/86	T-I. 239/86	Opto. IV/SCFFAA	—	Un Cuaderno -	
22/800 UC	Sdo O'Neill	17/7/86	FOTOCOPIA	Anulado	17/700 UC	Sdo O'Neill	22-9-86
17/700 UC	Sdo O'Neill						30-8-86
							30-8-86
							22-9-86
							22-9-86
							22-9-86
							22-9-86
21/700 UC	Sdo Morales					3419	30-8-86
21/800 UC 86 → Sdo Melo		17/7/86	FOTOCOPIA	SOLICE			22-9-86
				SOLICE			26/6/87
				SOLICE			22-9-86
31/000 UC 86	Sdo TORRES	22/7/86	T-I 21/7/86 FOTOCOPIA → Comp. Abel (Com Ha)	Anulado III (POE)		3301	22-9-86
						30/7/86 - P.I 379/86 - III (POE) - Proc. proy. Resolución	22-8-86

Nº	FECHA	ENT. SEC.	HORA de ENT.	PROCEDENCIA	ASUNTO	DESTINO
8603265	17 JUL. 1986	—		Dpto I - MATE AMARGO Nº 1 - Año X	Recorte del 17/JUL Pag 2 Rel: "Vagos rumbos, mi pena mi olvido" escribe Luciano DOS SANTOS 1/1	Biográfico
8603266	" "	—			Recorte del 17/JUL Pag 4 Rel: Redaccion y Administracion de la publicacion 1/1	
8603267	" "	—			Recorte del 17/JUL Pag 7 Rel: "El doble STOPPER en JUEGO DE BATALLE" escribe Alberto EDURIEL 1/1	
8603268	" "	—			Recorte del 17/JUL Pag 8 Rel: "LA AMNISTIA" escribe Eleuterio FERNANDEZ 1/1	
8603269	" "	—			Recorte del 17/JUL Pag 11 Rel: "Sobre la participacion real de las Bases" 1/1	
8603270	" "	—			Recorte del 17/JUL Pag 19 Rel: "La historia de las ocupaciones" escribe FERNANDEZ HUIDOBRO 1/1	
8603271	" "	—			Recorte del 17/JUL Pag 24 Rel: "JAQUE-MATE AMARGO" escribe José Luis BAUMGARTHER 1/1	
8603272	" "	—			Recorte del 17/JUL Pag 24 Rel: "Eduardo ROCCA COUTURE" y "LA BANCADA en los ultimos Decenios" 1/1	
8603273	21 JUL. 1986	—	0830	Dpto. Dualistas O.N.I.I.	PEI del 17/7/86 - Integrantes del Quincenario "Mate Amargo" (1/1)	
8603274	" "	—	1015		Ref. antecedentes de Ex. Tte. 1º Julio Cesar Cooper Alves (1/9)	
8603275	" "	—	1250	Dpto. Dualistas	PEI Nº 5/D del 21/7/86 - Elecciones en ATES (Asoc. de Trabajadores en Enseñanza Secundaria. Adj. lista Jurados c/ 1543 1/3) recorte de la Tercera del 20/7/86	
8603276	" "	—			Rs. I.S/N. del 21/7/86. Actividades del SIU (Servicios Integrales del Uruguay) Adj. Yerno- Congreso en Cuba Pedagogia 84 1/10	Biográfico
8603277	" "	—			Parte de Informe Nº 545/23/86 Ref. Sindicato de Ceramistas del Uruguay Expte 536/86 1/5	
8603278	" "	—			Parte de Informe Nº 546/23/86 Ref. Afiliados al SUNCA estructura del P.C.U 1/1	
8603279	" "	—	1700	Dpto III / ANEXO	Parte de Informe Nº 547/23/86 Ref. Encuentro Nacional del UNTMRA 1/1	
8603280	" "	—			Parte de Informe Nº 548/23/86 Ref. "Sesentistas" que fueron cesados en Semanario "LA JUVENTUD" 1/1	
8603281	" "	—			Parte de Informe Nº 549/23/86 Ref: Jose POSSEMAY recorte de "LA JUVENTUD" 1/1	
8603282	" "	—			Parte de Informe Nº 550/23/86 Ref. Huelga de hambre de presos "presos ORLETTI" 1/1 Anexo 537/86 1/1	
8603283	" "	—	1215	Se Anexa D. E. II	Resumen de Prensa del 21/JUL/86 1/4	Biográfico
8603284	" "	—	1113		A.I Nº 31/D/23/986 1/1	
8603285	" "	—	1209		Recorte de Antecedente Nº 168/86 1/2	
8603286	" "	—	1210	1700 Dpto III BIS/ED	Recorte de Antecedente Nº 169/86 1/2	
8603287	" "	—	1211		Recorte de Antecedente Nº 170/86 1/2	
8603288	" "	—	1215	1800 Dpto III BIS/E	PEI Nº 027/ADM/86 Adj Yerno 21/7/86 Ref. Situacion juridica actual de integrantes del Directorio 1/7 Subversivo 1/3	Biográfico
8603289	" "	—		1830 Dpto III "LA MAÑANA"	Prontuario Nº 60.0 Ref. Detencion de Huelguistas 1/1	
8603290	" "	—		Se Anexa	Yerno Nº del 18/JUL/86 Ref. Beneficencia de org subversivos el acto del 18/JUL 1/5	Biográfico
8603291	22 JUL. 1986	—	1100	Dpto Analistas	Resumen de Prensa del 22/7/86 (1/1)	
8603292	" "	—	2008	2110 Dpto III BIS/E	PEI Nº 598/BE/86 Adj Yerno 21/7/86 Ref. Situacion juridica de integrantes del Ex Directorio 1/7	Biográfico
8603293	" "	—	2058		PEI Nº 613/BE/86 Adj Yerno 21/7/86 Ref. Situacion Sindical al 17/JUL/86 1/2	Biográfico
8603294	" "	—	2028	Dpto. D. E. II	PEI Nº 567/E 21/86 Ref. Adj que obra el Cnel. Juliano hacia Viviendas de la FF.AA 1/2	Biográfico
8603295	" "	—	2113/1743	Secretario SOFFIA	O.C 6 E Nº 8639 Anexo Nº 1 2 3	Contribu
8603296	23 JUL. 1986	—	1015	Dpto. I/S FFAA	Informe (Fajut. 102) - Ref. Presidente Nuevo Ministerio, Manda Brissa, Lucia Cubelo, Ma. Elena Liberti, (1/1) Alcira Cordero	Biográfico

ENTRADA		SALIDA				REFERENCIA	ARCHIVO
FECHA	RECIBE	FECHA	SE CONFECCIONO	DESTINO			FECHA
21/7/86	Sdo Montenegro	17/7/86	FOTOCOPIA	SOLRE	—		10-8-86
							22-9-86
							19/8/86
22180016	Sdo O'Neill						10-8-86
21104586	Sdo. Milo.						19/8/86
22180016							10-8-86
							22-9-86
22180016	Sdo O'Neill						22-9-86
		22/7/86	PES 152/86	D-2/DEE			22-9-86
		21/7/86	FOTOCOPIA	Dpto III/POE			22-9-86
		22/2/86	PES 151/86	Sdo VIERNA	SOLRE N-2-ONII	multiple Dpto en mesa chica	22-9-86
		22/2/86		Dpto VIERNA			22-9-86
		4/8/86	PESP 178/86	Dpto 1º Marmol	A-2/6-4n-2/0832		16-9-86
						3228	22-9-86
21/7/86	Dpto VIZ	25/7/86	Memo (A) 436/86	D.E. III			
		23/7/86	Memo (A) PO 437/86	N-2			
		25/7/86	Memo (A) 438/86	N.2			
		25/7/86	Memo (A) 435/86	N.2			
23170016	Sdo O'Neill	21/7/86	FOTOCOPIA	Augusto			10-8-86
22093086	Sdo Milo.				3209 Sdo Ferreira	3324	
22180016	Sdo O'Neill			Dpto VIZ - Sdo. Re-			22-9-86
22170016	Sdo O'Neill	22/7/86	FOTOCOP. A	III (POE) 1º Martínez			22-9-86
22180016	Sdo O'Neill	22/7/86	FOTOCOPIA Sdo 1º Martínez	Augusto			26/6/87
							22-9-86
							8/8/86
							10-8-86

		3321	25/7/86 - Ferreira del III (POE)
		3318	
		3228	

Nº	FECHA	Nº ENT. SEC.	HORA de ENT.	PROCEDENCIA	ASUNTO	PASA A DESTINO
3603297	23 JUL. 1986	—		Dpto. I/SIPPAA (Jefe Depto)	Panfletos del PCU titulados "A los Lusitanos". "Unidad y Justicia para vivir en paz" (1/4)	Analistas
3603298	" "	2006		Dirección Gral de Estadísticas y Censos	Boletín Mensual Nº VI/Jun/86 (1/24)	Analistas
3603299	" "	—		Depto. Analistas	Sumario de Transmisión DR/041 al 18/JUL/86 (1/18)	Biográficos
3603300	" "	2116	1015	E-2	PEI 620/86 Adj. PEI 186/86 S/ IIIº Ex. con motivo Hijo de A. Serrat en Camión Cocacola arrojando panfletos (1/2)	
3603301	" "	2117			PEI 617/86 (Cumple PEI 608/86) Adj. PEI 06?/86 S/C. 10 - Tiroteo a vehículo de Transporte en la Ruta Juncos (1/2)	
3603302	" "	2114		DEI	PEI 568/86 - 5/7/86 - Acto de la Coordinadora "I" del F.A. en José Ellauri y Rte. Oriental Conmemorando 3 años de (1/2)	
3603303	" "	2112		D.E.III	PEI 43/86 - Disputa por el Poder dentro la unidad Coordinadora del (F.C.N) y Asonada y Cambio (2 y C) (1/3)	
3603304	" "	2118		E-2	PEI 619/86 - Adj. PEI 184/86 D.E. III Arroz Comercial en la Jurisdicción de C. Valle. Cuyo propietario tenía el (1/2)	
3603305	" "	—	1120	Dpto II/SIPPAA.	Memo Nº 026/86 - Sudan: Establecimiento del Estatuto Civil (1/6)	Biográfico
3603306	" "	2135	1420	EM 6ºA (J.N.)	Decreto de Redistribución Nº 015/86 1/1	Vida Institucional
3603307	" "	—		Secretaría Estado	Acuerdo del SIPAA Nº 3/986 1/2	Cuadro de
3603308	" "	—		Dpto Juzgados	Resumen de Prensa del 23/JUN/86 1/3	Biográfico
3603309	" "	2143	1720	Dpto II E. M. E.	Decreto de Redistribución Nº 122 del 24/JUN/86 1/1	Descuento de
3603310	" "	—	1720	Cº Cfral de E	Decreto de Redistribución del 22/JUN/986	(Pena
3603311	" "	—			Parte de Informe Nº 551/RS/86 Ref: Acto de Secretaris del P.C.U 1/4	Biográfico
3603312	" "	—			Parte de Informe Nº 552/RS/86 Ref: CIM PEA (Empresa Canada Conferencia)	Biográfico
3603313	" "	—			Parte de Informe Nº 553/RS/86 Ref: Acto del SERPAJ para el 25/JUL 1/	Biográfico
3603314	" "	—			Parte de Informe Nº 554/RS/86 Ref: Seguridad del P.C.U 1/	Biográfico
3603315	" "	—			Parte de Informe Nº 555/RS/86 Ref: Próximas aclaraciones del P.C.U 1/	Biográfico
3603316	" "	—			Parte de Informe Nº 556/RS/86 Ref: Ausres SECTO integrante del PCU 1/	Biográfico
3603317	" "	—			Parte de Informe Nº 557/RS/86 Ref: P.C.U - M.L.N 1/2	Biográfico
3603318	" "	—			Parte de Informe Nº 558/RS/86 Ref: Escisión del M.L.N ("6 puntos" que realizan asaltos 1/)	Biográfico
3603319	" "	—			Parte de Informe Nº 559/RS/86 Ref: Formación del Partido Marxista Leninista adhesión al PCU 1/	Biográfico
3603320	" "	—			Parte de Informe Nº 560/RS/86 Ref: Comienzo de bicicleta educativa del FEJU a la capital	Biográfico
3603321	24 JUL. 1986	2159		S. R. y P.H. Dpto I/SIPPAA	Oficio 37/86 (Jef. Dest.) 1/1	Antecedentes
3603322	" "	—			Informe (Identif. 125) Contiene declaración del Sr. Gabriel Cabey Favale (Sindicalista de FUNSA) 1/	Biográfico
3603323	" "	2142			PEI 247/86 - Inauguración en el regional 1 del PCU el 30/NOV/86 la muestra artística denominada (1/4)	Biográfico
3603324	" "	2139	1115	D.E.I.	PEI 577/86 - Publicación de "LA ANTENA" en "Tribuna" del 15/7/86 - posible formación de "Asociación" de Militares (1/3)	Descuento de
3603325	" "	2140			PEI 578/86 - Radio aficionados localizan distintas frecuencias de la Radio de la Red administrativa, (1/2)	(Pena
3603326	" "	2141			PEI 245/86 - Ref. Cnel Mr. Barbosa Peña (PCU) detallando datos en el legajo escrito en Tacuarembó (1/2)	Biográfico
3603327	" "	2137		E-2	PEI 618/86 - Adj. PEI 140/86/B.I-5 - En Coop. por Agudos Mutua (Juan Martín y domingo Arenz) desarrollo Tareas	Biográfico
3603328	" "				PEI 631/86 - Adj. PEI 18/86/Brigada Ing. Nº 1 - Memoria de la Comisión Directiva - período 1985-1986 - de la Sociedad (1/2)	Biográfico

D:		- S A L I D A -			REFERENCIA	ARCHIV
FECHA	REMITE	FECHA	SE CONFECCIONO	DESTINO		FECHA
23/7/86						
23/7/86	Sdo O'Neill					5-2-67
23/7/86	Sdo O'Neill	23/7/86	Fotocopia	Jefe Stdo. Opto II Som 12ª	3262	19/3/86
23/7/86	Sdo O'Neill					22-9-86
23/7/86	Sdo O'Neill					22-9-86
23/7/86	Sdo O'Neill					9/8/86
23/7/86	Sdo O'Neill	23/7/86	Fermo Nº 442/86	A-2		20-8-86
24/7/86	Sdo O'Neill					20-8-86
23/7/86	Sdo Ortega	25/7/86	Fermo (4) 443/86	E-2		22-9-86
30/8/86	Sdo. Rodriguez	28/7/86	Fermo (6) Nº 440/86	Cp. Cbu. 12ª		
24/8/86	Sdo O'Neill	28/7/86	PET Nº 158/86	DEI Som. 12ª		20/11/86
30/8/86	Sdo. Rodriguez	28/7/86	PET Nº 159/86	DEI		22-9-86
26/8/86	Sdo. Morales	24/7/86	PET. 155/86 Sobrebenco URGENTE.	E-2-N-2-A-2-ON II - D-2/DEI		22-9-86
		28/7/86	PET Nº 159/86	DEI		22-9-86
		28/7/86	PET Nº 158/86 Fotocopia	DEI		22-9-86
		24/7/86	II (POE) Fermo Nº 441/86	DEI		22-8-86
26/8/86	Sdo. Morales	25/7/86	PET. 158/86	DN II - DEI Som. 12ª		30/9/86
24/8/86	Sdo O'Neill	24/7/86	PET Nº 150/86 N-2/DNII	D Cp. Jefe Sdo. 12ª	3280	22-9-86
30/8/86	Sdo. Rodriguez	24/7/86	PET Nº 164/86	E-2-N-2 DNII Som. 12ª		22-9-86
24/8/86	Sdo. Morales	24/7/86	PET Nº 157/86	DEI		22-9-86
24/7/86	Sdo. Morales	24/7/86	Fermo Nº 445/86	II (POE) Jefe Stdo. N12.		
24/7/86	Sdo O'Neill			S. C. D.		
26/8/86	Sdo. Morales					10-8-86
28/8/86	Sdo. I. García					7/10/86
26/8/86	Sdo. Morales				3289	
23/7/86	Sdo. Morales	24/7/86	Fermo.	Detenidos.		10-8-86
01/8/86	Sdo. Morales					10-8-86
26/8/86	Sdo. Morales			Cxx	24/7/86	22-9-86

Nº	FECHA	Nº ENT. sec.	HORA de ENT.	PROCEDENCIA	ASUNTO	PASA
3603329	24 JUL. 1986	2126		E-2	PEI 631/86 - Ref. PEI 190/86/DE IV - Reunión realizada el 5/7/86 en el local de AMULP de C. Chuy con la finalidad de (1/3)	Biog
3603330	" "	2127			PEI 634/86 - Ref. PEI 192/DE IV - Ref. el programa radial del F.D. el 22/6/86 difundido por E.V. 148 - Radio Chuy (1/5)	1) Boletín 2) Biográfico
3603331	" "	2128	1145		SEC 630/86 - Ref. PEI 019 y 28/86 Es Militar - Ref. a Daniel COIRA, ayudante de Cátedra de Historia de la Fac. de Derecho y Ciencias Sociales (1/4)	
3603332	" "	2338			PEI 644/86 - Ref. Memo 232/86 (E-2) Ref. Situación jurídica actual de integrantes del Mov. Subversivo (1/3)	1) Biog 2)
3603333	" "	—		Ultimos Noticias - pag 14 del 28/2/86	Capturan a 3 autores de robo a Fuerza Armada: Hugo Alvarez - Abdón Balsamo y Alfredo Hafliger (hermano de 2 reclusos)	1) Biográfico
3603334	" "	—		Dpto I - LA NORA	Recorte del 24/JUL Pag 2 Ref: Condenan desacato militar - Arquidiócesis (1/1)	1) Boletín
3603335	" "	—		LA NORA	Recorte del 24/JUL Pag 12 Ref: Listado de inmuebles afectados al M. D. N. 1/1	
3603336	" "	2160	1750	S.S.FFAA	O/ Nº 56/S-2/986 1/2	
3603337	" "	2161		Grup A Nº 1	Pedido de Antecedentes Nº 06/S-2/986 1/1	
3603338	" "	2163		Dpto II EME	Solicitud de Antecedentes Nº 1124/ESM/86 1/1	
3603339	25 JUL. 1986	—	1010	Cnel. Escalera García - MDN	Inf. aut. de Varios Diarios (1/1)	
3603340	" "	—		Dpto. II SIFFAA	T.I. 078/86 - Ref. a Vacante, que se producirán el 31/DIC/86 (1/3)	
3603341	" "	2153			T.I. 164/86 - Ldg BMDN Nº 8330 -	
3603342	" "	—		Secretaría SIFFAA.	Orden para la guardia de Prevención (Asistir al control de vehículos) 1/2)	
3603343	" "	—			Pedro a la Orden Nº 30/86 - (Se deben registrar en la G. de Prevención todo vehículo fuera de la Unidad) (1/1)	
3603344	" "	—	1200	Dpto. II SIFFAA	PEI 132/86 - Acuerdo entre Cuba y Alemania Oriental - (1/1	
3603345	" "	—			PEI 131/86 - Actividades de Cuba en Angola y Zimbabwe (1/2)	
3603346	" "	—		Dpto. Docentes	Resumen de Prensa del 24/7/86 (1/2)	
3603347	" "	—	1350	Dpto D - LA NORA	Recorte del 24/7/86 Pag 3 Ref: Almuerzo organizado por CEA sobre Política de Defensa Nacional 1/1	
3603348	" "	—		LA NORA	Recorte del 24/7/86 Pag 4 Ref: Legisladores estiman trascendencia de reunión con Jefe Político del FA 1/1	
3603349	" "	—	1900	Dpto I - ADefensa	Recorte del 25/JUL/986 Pag 8 Ref "Sentencias estan en FRANCIA" 1/1	
3603350	26 JUL. 1986	—	0800	Dec Docentes	Memo S/Nº Ref: Estatuto de la Organización de Pioneros "José Artigas" 1/3	
3603351	" "	—	0800	Dec Reclutas	Resumen de Prensa del 25/JUL/986 1/2	
3603352	28 JUL. 1986	—		Dpto. I SIFFAA.	Informe 18 (Reclut. 141) Ref. a domicilio del Dr. (Redacción Ref) Antonino D'Elia (1/1) funciones de Estado	
3603353	" "	—	0900		Parte de Informe 561/86 - Publicación "Brecha" publicará reportaje de funcionarios diplomáticos fue cumplen (1/1)	
3603354	" "	—		Dpto. III (RcI)	" " " 562/86 - Dos funcionarios de Institutos Cancelarías de apellidos FRANCO están vinculados al (1/1)	
3603355	" "	—			" " " 563/86 - Integrante de la Fed. de Estudiantes de Secundaria (FES) 1/1	
3603356	" "	—		Dpto Docentes	Resumen de Prensa del 26/7/86 (1/5)	
3603357	" "	—	1200	Dpto. III (RcI)	Parte de Informe 564/86 - Vuelo de la FEUU (Fed. de Estudiantes Universitarios del Uruguay) 1/1	
3603358	" "	—			" " " 565/86 - Ayuno por autonomía "Orlette" para 4 del 8/8/86 (1/1)	
3603359	" "	—		Dpto. I SIFFAA	Informe 19 (Reclut 141) Ref. al chileno Manuel Vergara exiliado en nuestro país (1/1	
3603360	" "	—			Memo S/Nº Ref. a C/C (CME) Hebe Gonzalez (1/1)	

ENTRADA		SALIDA				REFERENCIA		ARCH
FECHA	RECIBE	FECHA	DE CONFECCIONADO	DESTINO				FECHA
6/1/00 1 UC	Sdo O'Neill	25/7/86	PEC 160/86	Dpto II (U-2 - SIM. Rº		260730 AUG 86	Sdo Linares	30/9/86
25/6/00 UC	Sdo. Montenegro	24/7/86	FOTOCOPIA	Auxiliares		241400 AUG 86	Sdo Linares	19/8/86
2 Abril 00 1 UC	Sdo O'Neill							10-8-86
24/3/54 UC	Sdo Inteligencia							10-8-86
1) 241755 UC	Sgto. Estado	25/7/86	FOTOCOPIA	Biográfico		280820 AUG 86	Sgto. Castellanos	26/6/87
24/800 UC	Sgto Niz	25/7/86	Memo (A) Nº 447/86	SSFFAA				1-8-86
			Memo (A) Nº 448/86					1-8-86
			Memo (A) 450/86 Estado Secreto	Grupo Apoyo				
		28/7/86	Memo (A) 449/86	E-2				
26 1110 AGO 86	Sdo. Batista.	25/7/86	Memo (A) Nº 446/86 (sobre personal con antigüedad suboficial)	M DN.				
25 1400 10 C	Sdo	29/7/86	I.I. Nº 250/86	IV/SIPFAA.				27/8/86
25 1400 10 C	Sdo - Mancebo	5/8/86	I.I. 258/86	II/SIPFAA		Sin Cuadernillo.		
2 5 1400 10 C	Sdo							
28/1000 UC	Sdo O'Neill	28/7/86	FOTOCOPIA	Acolitado		Sobre		30-8-86
		25/7/86	FOTOCOPIA	III (POE) - Sgto 1º		Sobre 260730 AUG 86		30-8-86
28 1100 AGO	Sgto 1º Garcia.	1/8/86	FOTOCOPIA	Biográfico		DJ 1510 AGO	Sdo Morales	19/8/86
28 0820 AUG 86	Sgto Castellanos							30/9/86
26 1100 UC	Sdo O'Neill.	25/7/86	FOTOCOPIA			—	—	30-8-86
30 0845 AUG 86	Sdo. Rodriguez	28/7/86	PEI Nº 161/986	Sgto 1º				15/10/86
28 1200 AUG 86		25/7/86	FOTOCOPIA	A-2/E-2/N-2				30-8-86
28 1200 AUG 86	Sdo Montenegro	28/7/86	PEI Nº 162/86	Dpto III (POE)		281230 AUG 86	Sdo Lopez	30-8-86
30 0855 AUG 86	Sdo Rodriguez	28/7/86	FOTOCOPIA	DNII				30-8-86
28 11 25 AUG 86	Sgto. 1º Garcia	28/7/86	PEIND 163/86 (sobre secreto)	III (POE)		→ 281230 JUL 86 →	Sdo Lopez	11/9/86 - Oficio Nº 236/86 (DNII) 1/2 (Sdo Lopez)
		28/7/86	FOTOCOPIA					31/7/86 (D) III (POE)
30 0855 AUG 86		28/7/86	FOTOCOPIA 4 pags 1 y 2 para Sgto 1º Martinez - III (POE)					31/7/86 (D) III (POE)
	Sdo. Rodriguez	28/7/86	FOTOCOPIA	III (POE)		281230 AUG 86	Sdo Lopez	30-8-86
		14/8/86	PEI Nº 178/86 A-2/E-2/N-2	III (POE) Sgto 1º Martinez				20/9/86
28 1230 AUG 86	Sdo Montenegro	28/7/86	FOTOCOPIA	Dpto. II/SIPFAA		290945 AUG 86	Sdo Lopez	3404
281230 AUG 86	Sdo. Acuña.							30-8-86

Nº	FECHA	U. ENT.	HORA de ENT.	PROCEDENCIA
8603361	28 JUL. 1986	—	1200	La Hora - pág 4 del 26/7/86
8603362	" "	—		Dpto. IV | SIFFAA
8603363	" "	—		Cº. C Inf de E
8603364	" "	2205	1720	D Nal Planeamiento
8603365	" "	2206		Dpto II | EME
8603366	" "	2207		Bol I Nº 6.
8603367	" "	2208		Secretaría | SIFFAA
8603368	29 JUL. 1986	2209	0910	Dpto. Dualistas
8603369	" "	—		Dpto. III (ReI)
8603370	" "	—		Dpto. II | SIFFAA
8603371	" "	—	930	Sub-Dirección - Ejército | SIFFAA
8603372	" "	—		D. E. I.
8603373	" "	2216	1000	Dpto II | E.M.E
8603374	" "	2218		Dpto III | E.M.E
8603375	" "	2218	1750	Dpto Aeronáutico
8603376	" "	2196		Dpto. I | SIFFAA
8603377	" "	—	1816	
8603378	30 JUL. 1986	—	0850	
8603379	" "	—		
8603380	" "	—		
8603381	" "	—		
8603382	" "	—		
8603383	" "	—		
8603384	" "	—	1020	Dpto. III (ReI)
8603385	" "	—		
8603386	" "	—		
8603387	" "	—		
8603388	" "	—		
8603389	" "	—	1130	Cº. C Inf. de Ejército
8603390	" "	—		aquí pág 9 | 29/7/86
8603391	" "	—	1240	aquí pág 8 | 25/7/86
8603392	" "	—		Aquí - pág 3 | 29/7/86

ASUNTO

Sra. Biblioteca Nacional "Coloquio sobre defensa (1/1)
T.I. 095/86 Adj. Orden Oficial Nos. 21186 al 21189 de fechas 7/8/9/10/02/86
Ref. de Antecedente Nº 094/86 1/1
Of. Nº 1231/86 Ref. Ant 1/2
Ref. de Antecedente Nº 126/8/57/86 1/1
Ref. de Antecedente Nº 128/8/54/86 1/1
P.I Nº 03/E86 1/4
Orden del C.G.E. Nº 8640 de fecha 25/7/86 (pág 215 a 222)
Resumen de Prensa del 28/7/86 (1/5)
Parte de Defensa 566/86 - Ingreso de Brutalerias a la Federación del Vidrio (2/7 se reunieron delegados) 1/1
Memo Nº 027/86 - Expresiones formuladas por el Presidente Alfonsín a la Revista "Newsweek" de fecha 21/7/86 (1/3)
Carta dirigida a los Sres. Parlamentarios referente a personas desaparecidas de C. Buenos Aires el 13/7/76 (1/3)
PI Nº 34/02/986 1/2
Directiva de Antecedente Nº 128/8/54/86 1/1
Pedido 668/8c/86 Adj Hoja 1/2 123/86 Cº C Inf ref. Elección organizada por el E.U. Lobo del PVP Juicio 99 1/3
Pedido 661/8/54/86 ref. Hoja 235/86 Solicita copia fallo definitivo actual de Inteligencia, del Tte. Coronel 1/3
Resumen de Prensa del 29/07/86 1/2
Informe (Identif. 102) Adj. volante entregado en la Vía Pública del F.A. (FDE) 1/5
" (" 131) - Semanario Bisagra del 27/7/86, publica una relación de personas fallecidas en prisión desde que asumió el gobierno constitucional (1/1)
Parte de Defensa 569/86 - En el local del Sindicato de Portales de quince una agrupación anarquista mediante afiches reivindicó los hechos ocurridos en la Fac. de Ciencias Económicas y del F.A. (1/1)
" " " 570/86 - P. Nal - Medios Informativos (Diego Achard - Trabajo en obtener el permiso de exposición (1/1)
" " " 572/86 - Ref. Bernardo Berro (h) M.F.A. pretende ser candidato a la Cámara de Diputados (1/1)
" " " 573/86 - Ala Izquierda del P. Nal. - J.A. Pepe Sanguinetti (1/1)
" " " 574/86 - Ref. Hugo Cores (PVP) en acto del 25/7/86 (1/1)
" " " 575/86 - Ref. a Huelga de hambre de desaforados (apoyo de una agrupación anarquista) 1/3
" " " 576/86 - FEUU viene realizando una campaña entre los estudiantes universitarios sobre Ley de la UM 17 (1/1)
" " " 577/86 - Ref. José Bergues - (Taller de carpintería en Penal 1669) 1/1
" " " 578/86 - Secretaría a cargo de Diego Achard (1/1)
Sol Aut. 5/86 (1/1)
Encuentro Democrático Cristiano del Cono Sur en Medellín. (cita 31/JUL y el 02/AGO) 1/1
Con un documento sobre el Tercermundismo Iglesia Católica: "La Sociedad entera tiene derecho a saber toda la verdad (1/1)
Católicos de Montevideo y seguimiento (1/1)

PASS

DESTINO

BX
1) Anal 2)
Ver Anexo

Cruce Ufes y Oficiales
Biográficos
Biográficos
Biográficos

ENTRADA		SAÍDA				REFERÊNCIA	ARCHIVO
FECHA	PECIBE	FECHA	SE CONFECCIONO	DESTINO			FECHA
28/10/86	Sdo Melo	01/8/86	Fotocopia	Boletín	01/15/086 Sdo Morales		10-8-86
28/10/86	Sdo Nieves Ferreira	30/7/86	Fotocopia Nº 451/86	Ca. C/Inf/86 E			
05/08/86	Sdo O'Neill	29/7/86	Fotocopia Nº 452/86	D Nal. P. Canario			
28/10/86		29/7/86	Fotocopia Nº 453/86	E-2			
		29/7/86	Fotocopia Nº 454/86				
29/09/10/86	Ca. Fabuccio	29/7/86	Fotocopia Nº 2511/086	→ Buzón Dpto III (POE)	— —	19/9/86 - T.E. 948/86 (III POE)	30/9/86
30/08/10/86	Sdo Rodriguez	29/7/86	Fotocopia	Apto. III (POE) Dpto. Sicalistas	29/6/10/86 Sdo	31/7/86 (D) III (POE)	2/10/86
29/6/15/86	Dpto N:2	30/7/86	Copia Duplicados	Dpto Vicira.	29/6/10/86		30/9/86
		30/7/86	Fotocopia Nº 455/86	E-5	00/11/30/86/08/6		10-8-86
30/12/08/86	Sdo Montenegro	30/7/86	Fotocopia Nº 456/86	E-2			22/10/86
30/12/08/86	Sdo Montenegro	30/1/86	Doc. II y III (POE) 556/86 Memorandum	Sdo Fabuccio	30/12/08/86	→ Sdo Montenegro → Apto III) Sdo Conec. (II)	30/9/86
30/12/08/86	Sdo Montenegro	29/7/86	Fotocopia				22-8-86
30/12/08/86	Sdo Montenegro	- 30/7/86	Fotocopia	Sindicatos	30/12/08/86 → Sdo Montenegro		19/8/86
30/12/08/86	→ Sdo Montenegro	30/7/86	Fotocopia	Dpto. N:2.			10-8-86
							10-8-86
30/12/30/06	Sdo Fioravanti						2/10/86
30/12/08/86	Sdo Montenegro	30/7/86	Fotocopia	III (POE)	1º Hallazgo	Sdo Cabot 31/7/86 - (D) - III (POE)	30/9/86
		30/7/86 S18/86	Memo Fotocopia Sindicatos	III (POE) Dpto. N:2.	→ Sdo Montenegro	2) Vía Academia Salida	19/8/86
30/12/08/86	Sdo Montenegro	30/7/86	Fotocopia	III (POE - Dpto N:2.	→	Sdo Cabot 31/7/86 (D) - III (POE)	30/9/86
30/12/10/86	Sdo Melo	30/7/86	Fotocopia Nº 458/86	Ca. C/Inf/E.			6-6-86
30/12/08/86	Sdo Batista						20/9/86
30/12/08/86	Sdo O'Neill						19/8/86
							30/9/86

Nº	FECHA	Hora Sec.	Hora de Ent.	PROCEDENCIA	DESTINO
603393	30 JUL. 1986			Dpto I - Sec Registro	
603394	" "	1220	1230	EMGFA (INT)	
603395	" "	1223			
603396	" "	1224			
603397	" "	1226	1805	V.S. FFAA	
603398	" "	1227			
603399	" "	1228			
603400	" "	- 1810		Sec Ejecutivo	
603401	" "	- 1210		Sec Secretario ESTRA	
603402	" "	- 1815		Dpto III ANEXO	
603403	31 JUL. 1986	- 1000		Dpto I / SIFFAA	
603404	" "	- 1220			
603405	" "	-		Dpto IV / SIFFAA	
603406	" "	-			
603407	" "	-	1230	Dpto. II / SIFFAA	
603408	" "	-			
603409	" "	1200	1700	Fuerza Aerea	
603410	" "			Dpto II E M/E	
603411	01 AGO. 1986	2257		Dpto Ejecutivo	
603412	" "	2214		E - 2	
603413	" "	2158		E - 2	
603414	" "	2147		E - 2	
603415	" "	2145		E - 2	
603416	" "	2134	0845	E - 2	
603417	" "	2143		E - 2	
603418	" "	2142		E - 2	
603419	" "	2141		E - 2	
603420	" "	2140		E - 2	
603421	" "	2139		E - 2	
603422	" "	2138		E - 2	
603423	" "	2230		E - 2	
603424	" "	2215		D. E. I.	

D A S J U N T O

Adjunta datos patrimoniales y Reg Fotográficos de Identidad Nº 1577 236 / 1502 329 (1/2)

Aut Nº 017/86 1/2
Aut Nº 018/86 1/2
Aut Nº 018/86 1/3
Nº 057/S-2/86 1/11
Nº 058/S-2/86 1/10
Nº 059/S-2/86 1/2
Reunión de Prensa del 30/JUL/86 1/1
O.SIFFAA Nº 31/986
Parte de Infor. Nº 578 del 5/86 Ref. Reunión de dirigentes políticos por DD.HH 1/1
Memo s/n. Ref.: Conferencia en Escuela N: 80 "Juan A. Lavalleja" (1/1)
Informe 20 (Identif. 141) Amplia Informe 19 - Ref. al detenido Manuel Vergara (1/1)
T.I. 368/86 - Sol. aut. de Esther Biol Carballo (1/2)
Memo 28/86: Dudhia: Triunfo de Waldheim en las elecciones presidenciales (1/5)
Memo. 29/86 - Sudáfrica: El "Apartheid" y sus Consecuencias a nivel interno e internacional (1/14)
Sol. Aut. 05/86 (1/1)
Parte de Ausentismo Nº 129/del 31/OCT/86 1/1
Resumen de Prensa del 31/OCT/86 1/2
Sumario de Informaciones del 9 al 22 NOVIEMBRE/1986 (1/41)
PEI 665/86 - Adj. PEI 71/86/DE III - Ref. proporcionados por el SIE (Servicio de Información Brasil - Uruguay) Congreso del Partido de la Guerrilla Armada extranjera (2/2)
PEI 666/86 - Ref. características técnicas de artefacto explosivo utilizado en forma conjunta por organizaciones subversivas - (1/9)
PEI 664/86 - Adj. PEI 149/86/DE II - Visita del Canciller (FA) Sr. Araujo a C. Florida (1/2)
PEI 659/86 - Adj. PEI 60/R.C 10 - Declaraciones realizadas por Wilfredo H. Penino (HCN) Canal 10 - C. de Bella Unión en espacio televisivo del PC de (1/2)
PEI 658/86 - Adj. PEI 194/86/DE IV - Audición del 6/7/86 en espacio radial que utiliza el HCN (T) en CW 12 Radio Artigas del Dpto. Montevideo y Tres (1/2)
PEI 657/86 - Adj. PEI 186/DE IV - 5/7/86 - Se reunió la Convención Optal. del P. Nal. en C. Flores la cual fundó nuevo partido (1/2)
PEI 656/86 - Adj. PEI 197/86/DE III - Ref. a las "Camionadas" organizadas por el SUNCA en C. Maldonado (1/4)
PEI 655/86 - Adj. PEI 604/82 Adj. PEI 058/86/R.C 10. - Conflicto creado en torno al SUTRA con la Asoc. de plantadores (1/2)
PEI 654/86 - Adj. PEI 055/86/R.C 10 - Carta Abierta (Obr. del Liceo N: 1 de la C. Artigas) dirigida al h. Cons. Sup. Actitud adoptada ante la (1/2)
PEI 653/86 - Adj. PEI 21/86/Sec. I. 9 - Ref. Estilo fraseología obscura de el Obrero Rio Negro) Uso frecuente de funcionarios policiales para (1/3)
PEI 649/86 - Adj. PEI 195/86/DE III - Actividad del F.A. en los Ciudades de Chuy y Artigas (1/3)
PEI 550/86 - Paro con ocupaciones en el SUA (1/2)
PEI 585/86 - Adj. Boletín informativo de la Unión de Funcionarios Docentes y Administrativos de UTU (1/9)

P A S

DESTINO

Biográfico
Ver Antec
Recepción
Cuadro de C
Archivo
Biográfico
Biográfico
Antecedentes
Biográfico
Biográfico
Biográfico

E:		- S A L I D A -			REFERENCIA	ARCHIVO
FECHA	RECIBE	FECHA	SE CONFECCIONO	DESTINO		FECHA
12/04 S Dic 86	Sto Hontangee	30/7/86	PI Nº 043/86	D. Nal. E. C.	13/8/86 - Dtg 546/86 (D. G.E.C.)	9.9.86
30/8/86	Sdo	4/8/86	Memo (A) Nº 460/86	A-2		22/8/86
	Sdo	4/8/86	Memo (A) Nº 461/86	A-2		
	Sdo	30/7/86	Parte (E) Nº 462/86	A-2		
	Sdo	4/8/86	Memo (A) Nº 463/86	S.S. EE AA.		
	Sdo	31/7/86	Parte (E) Nº 464/86	S S EE AA		
	Sdo	31/7/86	Parte (E) Nº 465/86	S S EE AA		
01/50/0460	Sdo. Morales					19/8/86
31/4 30 Jul	Sdo					
11000 Jul 86	Sdo. Torres					19/8/86.
31/1250 Jul 86	Sdo. 1ª Cabeza	31/7/86	FOTOCOPIA	II / SICFFAA 31/1250/Jul/86 Un Cuaderno Labores.	x 3359	
31/1245 Jul 86	Sdo. Batista	4/8/86	Nº de Conf. Memo por ser S/A.	Un Cuaderno Labores. - II / SICFFAA		
05/1800 A60	Sdo O'Neill	30/7/86	FOTOCOPIA	Duplicados	01/13 A60 86	19/8/86.
31/245 Jul 86	Sdo. Batista					
06/1830 SOT	Sdo. Cabeza	4/8/86	Memo (A) Nº 468/86	E. 2		19/8/86.
01/520 A60	Sdo. Morales					26/6/87
16/1320 ENE 87	Sdo. Cabeza	6/8/86 - 7/8/86	PI Nº 165/86 (sobre personal)	D. E. II / SICFFAA Sdo. Cabeza	Sdo. Coronel	30/9/86
30 A60				Som. Re		22-8-86
	Sdo O'Neill			Som. Re		19/8/86
01/8		1/8/86	FOTOCOPIA	Som. Re		30/9/86
04		8/8/86 1/8/86	Fotocopia T.I. 253/86	II (PDE) Comp. Bucl (Som. Re)	8/8/86 - T.I. 336/86 (III (PDE) Ampliación Duplicados) x 3258	19/8/86
05/830 A60 86	Sdo. Morales			Duplicados		22-8-86
04/13 SOA60	Sdo O'Neill					19/8/86
						30/9/86

Nº	FECHA	Nº ENT. SEC.	HORA de ENT.	PROCEDENCIA	A	S	J	I J	F	O	DESTINO
603425	01 AGO. 1986	2187	0815	D. E. I							
603426	" "	2186									
603427	" "	2231									
603428	" "	2229		D. E. IV							
603429	" "	—	1640	Dpto. III (Rel)							
603430	" "	—									
603431	" "	—		Brecha - pág 8 del 25/7/86							
603432	" "	—	1125	Las Bases - pag 14 del 21/4/85							
603433	" "	—	Pas	Dpto. Ecualistas							
603434	" "	—	1635	Dpto I - 02 ejes							
603435	" "	—	1640	2da DIVEMBA							
603436	02 AGO. 1986	—									
603437	" "	—		Secretaria / SIPFAA.							
603438	" "	—									
603439	" "	2268									
603440	" "	2270		D. E. I							
603441	" "	2271									
603442	" "	2267									
603443	" "	—		Dpto. I / SIPFAA							
603444	" "	—		Dpto. Ecualistas							
603445	" "	2272		E - 2							
603446	" "	2273		N - 2							
603447	" "	2274		N - 2							
603448	" "	2275		N - 2							
603449	" "	2276		N - 2							
603450	" "	2277		N - 2							
603451	" "	2280		Grupo de Artillería Nº 1							
603452	" "	2254		Secretaria / SIPFAA							
603453	" "	2269		D E I							
603454	04 AGO. 1986	—	0825	Suplemento "Cuadernos de Tierra Adentro" del 6/7/86 "La Hora" pag							
603455	" "	2290	1240	E N E B A (INT)							
603456	" "	2284		Dpto. II / EME							

Cuerpo de Bases del FA - Cuerpo Aeronáutico - Alumnos en Curso: Convocados (Ordenanza 476 s -

REI 581/86 - Ref. Sdta Brasil Helena (e.e Hot. 9) - Pedido en la dirección - Fabrica Opalon 5ta - practicantes de acción docta (1/4) 1) Boletín Biográfico 1) cadetes y B

REI 580/86 - Hechos ocurridos en el Liceo 17 el 22/7/86 - Anexo inclusivo (1/6

REI 248/86 - Servicio de Emergencia Médico Hospit. (SEHM) realiza estudio para instalar en Hdeo - una policlínica (1/2)

REI 205/86 - Cambio en la Dirección y Administración del Diario LA UNION de la C. Hnas (1/5)

Parte de Defunción Nº 580/86 - Personas fue visitan a Ludemira Castañel (viuda) por pensión de Renta Carabineros (1/1)

" " " Nº 579/86 - Ref. a Washington Wilcomb (HLM) fue tratado por la misma en el Centro de Oftalmología de la Base "Boiso Conti" (1/1) Biográfico

Entrevista a Hugo Cores - " el F.A. debe practicar una oposición más beligerante " (1/1)

Comité "Pedro Aurena" de la Coordinadora - con la Charla de autoridades del HLM (resultó por el planeamiento del comité) (1/2) Biográfico

REI S/N. - Instituto de Estudios Antigenéticos en Hnas (1/2) - (Recorte de prensa - La Mañana 1/8/86)

Artículo del 1/Ago/86 Pag 11 Rel: "La defensa nacional, una tarea de todos" 1/1 Biográfico

Orden de batalla del Monumento "PUNTISTA" 1/297

Orden General del Servicio del 1/8/86 - Asuntos para el P. Estadístico y disposiciones Generales (P. Superior (1/2) 1) Conoc. Oficiales 2)

Orden " " " " " - Directivas para el uso de las Coberturas (1/4) Conoc. P/Sup. y Conoc

Orden " " " " " - Ref. a reparación y mantenimiento de vehículos (1/1) Conoc. P/Sup. y Conoc

REI 249/86 - Charles de Gaulney, Jeremiah (PCU) con militantes de las Regionales en Comité Depto. de Hdeo. (1/5) Biográfico

REI 593/86 - Clases de Catecismo en Capilla San Pedro y San Pablo (Capilla depende de Iglesia San Rafael Arcángel) (1/4) Biográfico

REI 596/86 - 21/7/86 - Acto del PDP en Sud América (1/2) 1) Carteles 2) Biog

REI 598/86 - Manifestaciones realizadas por la hija del Tte. 1º (R) Oscar Puig (Actos en este domicilio Amistades del PC) B x x

Informe (Dpto. 183) Panfletos (FDS) (PIT-CNT) - (ADEOM) (1/7) Biográfico

Resumen de Prensa del 1/8/86 (1/3) (Biográfico

Sol. Antecedentes 130/86 - (1/1)

Solicitud de Informaciones 174/86 (1/2)

" " " 175/86 (1/2)

" " " 177/86 (1/3)

" " " 178/86 (1/1)

" " " 179/86 (1/2)

Antecedentes

R.I. 07/86 (1/1)

T.I 168/86 - Adj. Boletines del HDM - 8331 al 8334 y Resueltas 24/09/10 detectadas en Comités de Base del F.A. 1) Aural 2) CEPRA

REI 552/86 - Ref. a Inscripciones, carteles, pintadas en distintas Zonas de Hdeo. (1/4) (Biográfico

1.- los Trabajadores de la C. de Nunes de distintas razones (1/1) (Biográfico

Solicitud de Antecedente Nº 019/86 1/1 Soc. Antec

Solicitud de Antecedente Nº 131/86 1/1

ENTRADA		SALIDA					REFERENCIA	ARCHIVO
FECHA	RECIBE	FECHA	SE CONFECCIONO	DESTINO				FECHA
04 16 50 A60	Sdo. Echeverry	1/8/86	FOTOCOPIA	Duelistas	011130 A60 86	Sdo. Cuneo	3933	15/1/87
04 16 50 A60	Sdo. Echeverry							30/9/86
04 13 50 A60	Sdo. O'Neill							2/10/86
01 15 10 A60	Sdo. Morales	27/7/87 a 8/8/86	Por 72/87 - N-2 (Incluye Telex a Unidad Blindada) FOTOCOPIA	Son Nº				19/8/86
01 1130 A60 86	Sdo. Melo	1/8/86		Biog. Son. Nº	01 15 15 A60	Sdo. Morales		
01 15 10 A60	Sdo. Morales	1/8/86	FOTOCOPIA	Son Nº				2/10/86
02 1000 0086	Sdo. Ruiz							19/8/86
04 13 50 A60	Sdo. O'Neill							26/2/87
04 0825 A60 86	Sdo. Melo.	1/8/86	FOTOCOPIA	Jefe Dpto	—	—		
01 16 50 A60	Sdo. Rivero							2/2/87
02 1000 A60 86	Sdo. Florindo	2/8/86	Fotocopia	Jefe. Dpto.				
04 13 50 A60	Sdo O'Neill							30/9/86
1) 04 16 50 A60	Sdo. Rivero	(3) 2/8/86	30033 a 30786 Sdo. Melo FOTOCOPIA	Duelistas II/SIFFAA	041100 A60	Sdo Cuneo		
2) 03 09 40 A60 →	Sdo. Echeverry			Duelistas				26/10/87
05 08 30 A60 86	Sdo. Melo.			Son Nº - Sdo. Vidiella 1º Hanlon Ruiz				
04 13 50 A60	Sdo O'Neill							18/8/86
								22-8-86
02 1120 A60 86	Sdo Batista	4/8/86	Telex (4) Nº 470/86	E-2				
		4/8/86	Telex (4) Nº 471/86	N-2				
		6/8/86	Telex (4) Nº 472/86	N-2				
		6/8/86	Telex (4) Nº 473/86	N-2				
		6/8/86	Telex (4) Nº 474/86	N-2				
		6/8/86	Telex (4) Nº 475/86	N-2				
		6/8/86	Telex (4) Nº 476/86	Grup A Nº 1				
		18/8/86	T.I. 264/86	4ª/SIFFAA				
01 1130 A60	Sdo O'Neill.	2/8/87	Fotocopia	Duelistas	041100 A60	Sdo Cuneo		18/8/86
04 08 50 A60 86	Sdo Pintanguia							9-9-86
04 17 25 A60	Sdo Soto Nº 2	6/8/86	Telex (4) Nº 478/86	A-2				
		6/8/86	Telex (4) Nº 479/86	E-2				

Nº	FECHA	Nº Sec.	Hora de Ent.	PROCEDENCIA	DESTINO
603457		1986 -	0745	Dpto Asuntos D.E.I	Archivo
603458	" "	2284	1830		
603459	" "	2286			
603460	" "	1881		Dpto II BM/E	
603461	" "	1883			
603462	" "	1858			
603463	" "	—	0900	Secretaría SITFAS - MDN	
603464	" "	—			
603465	" "	—			
603466	" "	—			
603467	" "	—			
603468	05 AGO. 1986	—	0945	La Hora - pág 11 del 04/8/86	
603469	" "	-			
603470	" "	-	1245	Dpto III (ReI)	
603471	" "	-			
603472	" "	-			
603473	" "	2300	1530	D. E. I.	
603474	" "	2301		FA (INT)	
603475	" "	-	1710	Jefe del Inf de E	
603476	" "	—		Jefe de la Dirección del C.	
603477	" "	-	1745	Secretario SITFAS	
603478	" "	2298	1730	Secretario SITFAS	
603479	" "	2295	1937		
603480	" "	-	1845	Dpto Asuntos	
603481	" "	-			
603482	06 AGO. 1986	-		El Día pag 5 del 6/8/86	
603483	" "	2292			
603484	" "	2293	0945	D. N. I. I.	
603485	" "	2294			
603486	" "	2302		D. E. I.	
603487	" "	2303		E-2	
603488	" "	2304		E-2	

D S U J T O

Resumen de Prensa del 04/AGO/86 1/5

PEI Nº 5870-2/86 Ref: Suelto aparecido en un periódico próximo a la Regional 1 del PCU 1/2

PEI Nº 7401 D-2/86 Ref: Relación de trabajadores de PLUNA con su filiación política e ideológica 1/2

PEI Nº 5658 DE/86 Adj Parte Periódico de Turno 010/86 DE II del 21/MAY al 03/JUN 1/4

PEI Nº 5703 DE/86 Adj Memo 200/86 Ref Detención Semanal del 01/JUL/86 1/3

Semanario de Informaciones del 11 al 24/JUN/86 1/ NN

Resolución Nº 6446 del Batallón Reservado 24 Ref: Confirmación de Selección NO DISPONIBLE

Resolución Nº 6444 del Batallón 8331 6444 2 Ref: NO DISPONIBLE del Soldado Daniel ROBINSCHAN Eduardo 1/1

Resolución Nº 6448 del B. Reservado Nº 2410 Ref: NO DISPONIBLE TTE 1º AV NN 1/1

Resolución Nº 6445 del B. Reservado 2410 Ref: NO DISPONIBLE TTE 1º AV NN 1/1

Resolución Nº 6449 del B. Reservado 2410 Ref: Cese de NO DISPONIBLE A/N (CIHE) Hector NOCELLI 1/1

Fallecimiento de Abraham Turiansky (1/1)

Parte de Defunción 583/86 - PCU ocurrido fue USUA (Fallecido chofer de la Agencia) hoja biográfica

" " 582/86 - MLN (en dirección colectiva a sus militantes ante cese de toda actividad) 1/1

" " 581/86 - PVP (6 personas contestó ante los pasos l. detenidos por Hugo Cores y Carlos Cristín) 1/1

" " 584/86 - Hallazgo de Cargadores en depósito de la Iglesia "Santa Gema" en Jose Batlle (1/2)

P.I Nº 010/D-2/986 1/2

Recortes de Antecedente Nº 020/86 1/3

Recortes de Antecedente Nº 06/86 1/1

Recortes de Antecedente Rel: Varios temas

Orden General del Servicio Nº 4 Ref: Estacionamiento de vehículos 1/1

Orden CGE Nº 18

PI Nº 177/986 Adj BMDN Nº 8336/37 Reservado 2411

Resumen de Prensa del 03/AGO/86 1/3

Semanario de Informaciones del 18/JUL al 01/AGO/86 1/24

Cel. Benjamín D'Agos Pessah (Doctor) Estudio recetas y drogadictos - (1/1)

Memo Secreto 39/86. Directivas del Mando de Inteligencia para las Ampliaciones de Fuero y Plazo (1/3)

Memo Secreto 40/86. Difusión Boletín sobre el VI Congreso de la UNTMRA Unión Nac. de Trabajadores (1/5)

Memo Secreto 041/86. Archivo del Comunicado de Prensa del MCNT de fecha 28/JUL/86 (1/5)

PEI 594/86 - Ref. al funcionario de Canal 5 Sres. Juan Carlos Etchemendy y Sali A. Cuello Cabrera 1) Biog 2) Ideo

PEI 692/86 - Adj PEI 149/86/DE II - Mov. de Helicóptero (Secuencia) ha dividido el interior del país en 7 regiones (1/2)

PEI 701/86 - Adj Memo 117/86 Ca. C/Inf. de Efectivo - Acto en homenaje a los 11 caídos del asentamiento de Alvaro Belbi (1/2)

DESTINO
Archivo
Biografías
Biografías
Biografías

A: FECHA	RECIBE	- SALIDA - FECHA	SE CONFECCIONO	DESTINO			REFERENCIA	ARCHI FECHA
051800A60	Sdo O'Neill	4/A60/86	FOTOCOPIA	Analista	050828A00	Sdo [illegible]	4005	30/9/86
261830S0r	Sdo [illegible]							22-8-86
051800A60	Sdo O'Neill							9/1/87
261830S0r	Sdo [illegible]	8/0 para reprocesar - 3/7/84 → Sdo Morales						22-8-86
161330EN687		6/8/86	PI Nº 044/86	E-2				10/7/87
050830A80 86	Sdo Mela							
050945 A60 86	Sgto Aldabalde	6/8/86	PEI Nº 166/986	E-2 / D.E.I				10-8-86
071400A60	Sdo Vieira	5/8/86	PEI Nº 167/986 Fotocopia	E-2 (DNII) D.E.I Sdo M Ré				22-8-86
		5/8/86	PEI Nº 168/86 Fotocopia	A-2 III (DOE) 1º Martínez	061120 A00 86 → [illegible]			30/9/86
051 [illegible]	Sgto Niz	6/8/86	Memo(1) Nº 481/86	D.E.I				
		6/8/86	Memo(1) Nº 482/86	A-2				
051 710A60	Sgto Niz	6/8/86	Memo(1) Nº 483/86	Ca Ctrl de E				
		5/8/86	Memo(1) Nº 480/86	Sobre Personal de Pto de Directorio del Centro Militar (Ver recibo)				
051735A60	[illegible]	13/8/86	T.I. 264/86	II/ SIFFAA				
071400A60	Sdo Vieira	5/8/86	FOTOCOPIA	1 Sobre Personal - Sr MAY FERRO (EAS)				30/9/86
061300 [illegible]	Sdo Mela							10/7/87
060950 A60 86	Montangie							19/8/86
071600A60	Sdo O'Neill	6/8/86	FOTOCOPIA	Analistas Sdo M. Ré	051115 A00 86	Sdo [illegible]		2/10/86
								15/10/86
		9/9/86	PEI Nº 217/86	N-2 Sdo Vieira			8603919	22-8-86
081700A60	Sdo [illegible]							15/10/86
								22-8-86

LIO.	FECHA	Nº ENT. DEC.	HORA de ENT.	PROCEDENCIA
603489	06 AGO. 1986	2305	10745	E-2
603490	" "	2302		
603491	" "	—		
603492	" "	—		
603493	" "	—		
603494	" "	—	1045	III (ReI.)
603495	" "	—		
603496	" "	—		
603497	" "	—		
603498	" "	—		
603499	" "	—	1100	Fuerza Aerea (D.S.T.)
3603500	" "	2323		Dpto D/ EME
3603501	" "	2322	1700	2da DIV BM 6A
3603502	" "	2321		
3603503	" "	2320		Secretaria SDTTEN
3603504	" "	—	1740	Dpto I - 4TA HORA
3603505	" "	—		Dpto Inteligencia
3603506	" "	—	1800	Dpto I. Y. D. N
3603507	" "	—		J. E. J.
3603508	07 AGO. 1986	1164	-	
3603509	" "	2336		D. E. I.
3603510	" "	2335		
3603511	" "	2334		E-2
3603512	" "	2333		
3603513	" "	2332	1115	
3603514	" "	2331		
3603515	" "	2330		E-2
3603516	" "	2329		
3603517	" "	2328		
3603518	" "	2327		
3603519	" "	2245		E-2
3603520	" "	2326		D. N. I. I.

ASUNTO	PASO DESTINO
PEI 704/86 - Adj. Nuevo 241/86 (E-2) Ref. a Comunicado de Prensa del MCN (T) de fecha 23/12/86 (1/4)	
PEI 690/86 Adj. Nuevo 240/86 (E-2) Informe de aspectos relacionados con vigencia y posibles consecuencias derivadas del fallo de la Suprema Corte de Justicia (23/12/86) (1/16)	Bco
Parte de Informe S85/86 - Actividades en el Comité Central del PCU (1/1)	Biográfico
" " " S86/86 - Regionales del PCU (1/1)	Biográfico
" " " S87/86 - Nuevo Estatuto del PCU formulado por Gonzalo Aguirre Bulanti (1/1)	Descriptivo
" " " S88/86 - Reunión del PIT-CNT con el Ministro de Defensa Nacional (1/1)	Descriptivo
" " " S89/86 - Curso de Propaganda organizado por el PCU (1/1	Biográfico
" " " S90/86 - PCU está enviando gente a hacer cursos en CUBA duración de 3 a 4 meses (1/1)	Biográfico
" " " S91/86 - Ref. a Freddy Borrori sobre actualmente en Rio Negro en el Regional 8 (1/1)	Biográfico
" " " S92/86 - Elecciones de ASCEEP-FEF - el 4/8/86 en el Instituto Dámaso Antonio Larrañaga (1/15)	Biográfico
Solicitud de Antecedentes 06/86 (1/1)	Antecedentes
Directiva de Inteligencia Nº 133/86 1/1	
Directiva de Inteligencia Nº 134/86 1/1	
Directiva de Inteligencia Nº 180/86 1/2	
Directiva de Inteligencia Nº 181/86 1/2	
Orden Nº 32/986 1/2	
Recorte del 06/8/86 Pag 5 Ref: Asamblea de Jubilados (RODRIGUEZ BELLETI) 1/1	Bco
Resumen de Prensa del 06/AGO/86 1/1	
Resolución Nº 17174 del BHDN Nº 8337 Ref. Penal (R) Alvaro GARCIA ZUÑIGA 1/1	BN
Decreto 860/127-Ejp MDN 86/025736 - Ref. a Solicitud de Jorge Daroca Hallet (Declaración de Bienes) 1/15	Bco/pol
PEI 251/86 - Ref. a SIM (Servicio de Inteligencia Mundial) eleva Nº Comentario elaborado con la base de datos existentes en el Archivo Común (1/2)	Bco
PEI 250/86 - Ref. a Glenio Perez (PDT) del Frente Amplio de Porto Alegre desafuero Senatorial de Celiar Nunes (1/2)	Bco
PEI 712/86 - Adj PEI 042/86/Brig. Jefe I. S. - Declaraciones obtenidas de la detención Dr. Eduardo Cornelli (AFE) por la guardia del Bn. I. 13 en las inmediaciones donde fue detenido (1/3)	Bco
PEI 711/86 - Adj PEI 43/86/86/J. I. S - Comentarios publicados por funcionarios de la Dirección Gral. Información Aérea del Uruguay al país (1/2)	Bco/pol
PEI 710/86 Adj Nuevo 242/86 (E-2) Ref. a Situación Judicial al 04/8/86 (1/4)	Bco
PEI 709/86 - Adj PEI 44/86/Brig. I. S - Adjunta declaración formulada por este procesado del SERPAJ en acto de la Plaza Constitución el 18/7/86 (1/3) Devuelto al	
PEI 708/86 - Adj PEI 41/86/Bn. I 7 - Reunión en C. Bella Vista por los Caneros en el local de UTAA (1/5)	Boletin
PEI 707/86 - Adj Formulario J-22/86 - Adj. artículo publicado en el diario "AFP 810" del 15/7/86 - titulado "Exiliados Compatriotas: Sacerdotes denuncian represión a los Derechos Humanos en Uruguay" editado en Paris hoy 1540 (1/4)	Bco
PEI 706/86 - Adj PEI 143/86/DEII - Designación de Graciela Pesande como Coordinadora del Liceo Obrero de Colonia (1/3)	Bco
PEI 705/86 - Adj PEI 310/86/DEIV - Creación en C. Pelo de la Comisión Pro Ex Presos Políticos "DD.HH" (1/5)	Bco
PEI 693/86 - Adj Nuevo 237 (E-2) Aspectos Resaltantes de la Situación Judicial al 28/7/86 (1/5)	Bco
Nuevo Legado 038/86 - Calendario de Actividades de la Comisión de Relaciones Internacionales del Frente Amplio (1/2)	Bco

D.

- S A L I D A -

FECHA	RECIBE	FECHA	SE CONFECCIONO	DESTINO		REFERENCIA	ARCHIVO FECHA
08/7400460	Sdo Lora.	7/8/86	FOTOCOPIA	Duplicado	080830A60 86		15/10/86
(2) 13:20 octubre 86	Sdo Murillo	6/8/86	FOTOCOPIA	Duplicados.	061113A60 86		16/9/87
07/7400360	Sdo Ortiz	16/8/86	DEI 181/86	D-2/EM/DEI.			15/10/86
		16/8/86	DGI 181/86	D-2/EM/DEI		- 86035-03	22-8-86
							15/10/86
							22-9-86
061100A60 86	Sdo Batista.	7/8/86	Denuncia Nº 484/86	Brig Seg Tem	Ver recibo		16-9-86
06/12/A60	Sdo U. 2	7/8/86	Denuncia Nº 487/86	E-2			
		7/8/86	Denuncia Nº 488/86	N-2			
		11/8/86	Denuncia Nº 489/86.	N-2			
			Denuncia Nº 490/86				
07-1400460	Sdo Ortiz						22-8-86
080830A60 86	Sdo Hdez.						
07/7400A60	Sdo Jaime	07/8/86	1 copia Con Hemo S/D.	Secretaria / SIPPAA - Fi	Ufa Opto entrega -		22-8-86
09/030A60	Sdo Sanz			Duplicados	090800A60	Sdo Quintana	2/10/86
111400A60	Sdo Ortega			Opto II.			
120455A60 86	Sdo Manzanares			Duplicados			22-8-86
09/030A60	Sdo. Sanz						30/9/86
Opto II/EME	POR ORDEN DE	87/8/86	(080900 Oct 86) retirado ORIGINAL Fotocopia de Duplicados al Sdo				
111 Ortega	Sdo Manzanares	24/10/86	Fotoc. II / SIPPAA / Sdo Castro	Duplicados	Sdo Ru		30/9/86
120455A60 86				Opto II			22-8-86
09/030A60	Sdo. Sanz				090870A60	Sdo Quintana	22-8-86
11180A60	Sdo O'Neill.			Duplicados			22-8-86
09(030A60	Sdo. Sanz			Duplicados	Sdo Ru		23/11/86
(1) 3 oct 86 Ret 86	Sdo. Hdez.				Opto 8º/Superior		10/7/87

Nº	FECHA	Nº ENT.	HORA de ENT.	PROCEDENCIA	ASUNTO	PASS DESTINO
3521	07 AGO. 1986	2224		D.N.I.I	Mensaje Secreto 36/86 - Dictado del Boletín Nº 1 del Sector Bancario del P.U.P. de fecha JUNIO/86 (1/4)	Gral
3522	" "	2235			Mensaje Secreto 37/86 (amplia Mensaje 28/86) Activ. desde de "autodefensa" y "seguridad" del PCU (1/3)	
3523	" "	2233			Mensaje Secreto 35/86 - Actividades de solidaridad con el "pueblo chileno" organizadas por el PCU (1/4)	
3524	" "	-		Sub/Dcción/Ejército III (ReI)	I.A T.F. 073/86 - Vencimiento de Contrato con fecha 31/8/86 (1/3)	Jefe Dpto.
3525	" "	—			Parte de Informe 602/86 - Mov. por la Libertad y la Defensa del Derecho (MCDN) (realizará distribución de volantes (1/2)	Brigadier
3526	" "	—			" " 1 601/86 - Comisión de DD.HH. integrada por ex-presidiarios políticos, elemento de la FAU y PUP (1/1)	Brigadier
3527	" "	-			" " " 600/86 - Ayuno automotora Arlette (1/1)	Brigadier
3528	" "	-	1115		" " " 599/86 - Muerte de Tuma Pato provoco enfrentamiento entre el PUP y la FAU (1/1) (Publicación antes de las elecciones - el País sale el 18/8/86)	Brigadier
3529	" "	-		III (ReI)	" " " 598/86 - Reunión PIT/CNT con el Ministro Defensa del Gobierno presentó los planteamientos del gremio (2 hojas)	Archivo B/Def.
3530	" "	—			" " " 597/86 - Amenazas Telefónicas en un local del Cno. Maldonado (1/1)	Brigadier
3531	" "	—			" " 1 596/86 - Centro de la Curia - (permanecieron durante 6 días un grupo de personas para ver (1/1) (profesa la religión católica)	Brigadier
3532	" "	—			" " " 595/86 - Ayuno desplegado en calle Florida es atendido por la FAU (1/2)	Brigadier
3533	" "	—			" " " 593/86 - Procedente de España se encuentra en nuestro país Rafael GROMAZ (PUP) (1/1)	Brigadier
3534	" "	-		III (ReI)	" " " 594/86 - Jesús PRESNO pasó a ds el 1/8. funcionario jubilado de la FAU (1/1)	Brigadier
3535	" "	—			DET 140/86. Datos ofrecidos por Nilton Gonzalez DNI y Washington Hogordoy (2/2)	Brigadier
3536	" "	—	1830	Dpto. II/SIFFAA D.I.E	Directiva de Antecedentes Sfno del 04/AGO/86 1/4	Jefe Dpto.
3537	08 AGO. 1986	-	0830	Dpto. Escuelas	Asunto de Prensa del 7/8/86 (1/4)	Biógrafos
3538	" "	-	1000	Dpto. II/SIFFAA E-2	T.I. 313/86 (Sol. Antecedentes) 1/44	Antecedentes
3539	" "	2347		S.R. y P.M.	Solicitud de Antecedentes Nº 136/e/54/86 (1/1)	
3540	" "	2354		Ca. de Transmisiones de Ejército III (ReI)	Oficio Nº 38/86 (Sol. Ant.) 1/1	Dto. Antecedentes
3541	" "	—			Solicitud de Antecedentes Nº 07/86 (1/1)	Archivo B/Info.
3542	" "	/			Parte de Informe 603/86 - Derechos Humanos (W.F.B. Adela Reta) 1/2	Brigadier
3543	" "	/			" " " 604/86 - Ref. a Eleuterio Fernández Huidobro frase de César (1/1)	Brigadier
3544	" "	/			" " " 605/86 - HCN (Acaba retirando mucha gente del Mov.) 1/1	Brigadier
3545	" "	—	1020	Dpto. III (ReI)	" " " 606/86 - FAU y el HCN trabajan en la población y Comisión del Barro (1/1)	Brigadier
3546	" "	—			" " " 607/86 - La FEUU iniciará movilizaciones por el Tema del presupuesto (1/1)	Brigadier
3547	" "	—			" " " 608/86 - Mario Pompilio Viejo Radicado en Inglaterra fuera de país dinero y recibos para la campaña (1/1)	Brigadier
3548	" "	—		III (ReI)	" " " 609/86 - Juan Carlos Pacheco viaja a EE.UU. para entrevistarse con varias personas (1/1)	Brigadier
3549	" "	—		III (ReI	" " " 610/86 - Rafael Espósito trabaja en la imprenta de Raúl Flores e instalará su taller (1/1)	Brigadier
3550	" "	2349		Secretaría/SIFFAA	I.A Orden del C.E.E. Nº 8643 de fecha 6/AGO/86 y anexo 1	Cnel. Sr. Subjefe
3551	" "	2350 al 2355			T.F. 178/86 - Maj. BMDN 8320/21/38 y Capitán 24/R	1) cual 2)
3552	" "	—	1400	Dpto Inteligencia	Resumen de Prensa del 08/AGO/86 1/7	Sr.

A: — SALIDA —

FECHA	RECIBE	FECHA	SE CONFECCIONO	DESTINO			REFERENCIA	ARC FECHA
091030A60	Sdo. Cose	7/8/86	FOTOCOPIA	III (POE) 1° Martínez Dupl. II	Sdo. Cose 0 H 4 10A60 090840A60	Sdo. Rodríguez	14/8/86 (Devuelto) III (POE) 3092 4012	30/9/86 15/10/86
091115A60 86	Cbo. Florindo							
081700A60	Sdo. Cose							
091100A60	Sdo. Rodríguez	11/8/86 7/8/86	PEI Nº 173/86 FOTOCOPIA	III (POE) A-2 1° Martínez Sgto. Niz	090830A60	Sdo. [illegible]		30/9/86
131700A60	Sdo. O'Neill	14/8/86 7/8/86	PEI Nº 178/86 A-2/E-2/N-2/DNII FOTOCOPIA	1° Martínez - III (POE)				
081030A60	Sdo. Cose	11/8/86 7/8/86	PEI Nº 169/86 FOTOCOPIA	A-2/E-2/N-2/DNII 1° Martínez - Sgto. Niz - III (POE)				22-8-86
081220A60 86	Cbo. Florindo	7/8/86	FOTOCOPIA	1° Martínez				
081700A60	Sdo. Cose							
121045A60 86	Sto. Montaño	12/8/86	PEI Nº 174/86	A-2 III (POE) → Sdo. Cose				30/9/86 22-8-86
091100A60	Sdo. Rodríguez	7/8/86 11/8/86	PEI Nº 173/86 FOTOCOPIA	A-2 Sgto. Niz				30/9/86
191900A60	Sdo. Morales	7/8/86	FOTOCOPIA	1° Martínez - III (POE) con reservas de antecedentes → Sdo. Cose				9-9-86
091100A60	Sdo. Rodríguez	7/8/86 11/8/86	PEI Nº 173/86 FOTOCOPIA	A-2 Sgto. Niz				30/9/86
081700A60	Sdo. Cose							22-8-86
071830A60	Sgto. Niz	11/8/86	Memo(1) Nº 491/986	S.I.E. - Sr. Cnel. HOMERO PEREIRA Un recibo				
081700A60	Sdo. Cose							30/9/86
081000A60 86	Cbo. D. Martínez	19/8/86	Memo(1) Nº 495/986	Dpto. II/SIFFAA - Un cuaderno				
081025A60 86	Sdo. Batista	12/8/86 11/8/86 11/8/86	Memo(1) Nº 492/86 Memo(1) Nº 493/86 Memo(1) Nº 494/86	E-2 SR y PM Co. C. Inf. de E.				
081220A60 86	Cbo. Florindo							
091030A60	Sdo. Cose	11/8/86 8/8/86 11/8/86 11/8/86	PEI Nº 170/86 PEI Nº 170/86 FOTOCOPIA PEI Nº 171/86 PEI Nº 172/86	E-2/DNII SOM Ré E-2/DNII SOM Ré A-2/E-2/DNII SOM. Ré - Sgto. Niz A-2/E-2/N-2/DNII				22-8-86 30/9/86
091100A60	Sdo. Rodríguez	8/8/86 11/8/86	PEI Nº 173/86 → A-2 Sgto. Niz - Dpto. II/SIFFAA FOTOCOPIA PEI Nº 173/86 → A-2 Sgto. Niz	090840A60	Sdo. Rodríguez			22-8-86 30/9/86
121045A60 86	Sto. Montaño		PEI Nº 173/86 → A-2 Sgto. Niz					22-8-86
081020A60 86	Cbo. Florindo	13/8/86	T.I. 264/86	II/SIFFAA.				
111830A60 (2) 61130 OCT 86	Sdo. O'Neill Sdo. Melo							10/7/87

Nº	FECHA	ENT.	HORA DE ENT.	PROCEDENCIA	DESTINO
P3553		2358		P.N.N.	Sec. Ase
P3554	" "	2359	1445		
P3555	" "	2360			
P3556	" "	-	1430	Dpto III (AL SITFAS	Asesor Jef.
P3557	" "	-	1800	Secretaría SITFAS Y.DNI	
P3558	09 AGO. 1986	-		Dpto II SITFAS	
P3559	" "	-			
P3560	" "	-	0800		
P3561	" "	-	-	Div. Int de P.N.N.	
P3562	" "	-	-		
P3563	" "	-	-		
P3564	" "	-	-		
P3565	" "	-	0930	Dpto III (ANEXO)	
P3566	" "	-	-		
P3567	" "	-	-		
P3568	" "	-	-		
P3569	" "	-	-		
P3570	" "	2368			
P3571	" "	2363			
P3572	" "	2364	2000		
P3573	" "	2365			
P3574	" "	2366			
P3575	" "	2368			
P3576	" "	2367			
P3577	" "	2346	0910		
P3578	" "	1986 2370	1000		
P3579		1980			
P3580	" "	-	1945		
P3581	" "	-	1930		
P3582	" "	-			
P3583	12 AGO. 1986	2385	1000	Direcc Nal. Policía Caminera Dpto III (ACI)	
P3584		-			

Nº	DESTINO
Directiva de Información Nº 1030/86 1/3	
Directiva de Información Nº 1031/86 1/2	
Directiva de Información Nº 1032/86 1/5	
PEI Nº 109/10/986 Adj. Diario oficiales Nros 22191 al 22202 1/1	Disp. Bles. 1/3
Resumenes Nros. 64547, 64544, 64545 y 64546 del D. Reservado 2412 Ref. Información "NO"	
Pase Sr. de Idoeta Ref. Luis BARODI estuvo 8 años radicado en la URSS 1/1	Aud. 2
PEI Nº 13/986 Ref: Juan Carlos MONROY SAURINA casado con Mabel CHARREAU quien es hija	Bec
PEI Nº 14/986 Ref: Actividades de la izquierda en el Dpto de PAYSANDU 1/3	
PEI Nº 15/986 Ref: Trabajo realizado por el P.C.U a nivel Portuario 1/2	
PEI Nº 16/986 Ref: Información del Monumento 20 de Marzo "Seispuntista" 1/	
Parte de Informe Nº 611/986 Ref: Asamblea de ADEMU del 05/AGO 1/2	Bec
Parte de Informe Nº 612/986 Ref: Movilizaciones en Agosto de ADEMU 1/2	Bec
Parte de Informe Nº 613/986 Ref: Movimiento de Apoyo y Defensa de la Escuela Pública (Padres - Directoras 1/2	Bec
Parte de Informe Nº 614/05/86 Ref: Delegados por la convocatoria en la Semana del Recuerdo para	Bec
Parte de Informe Nº 615/05/86 Ref: Asamblea de la Fed Nac. de Profesores de Enseñanza Secundario 1/3	Bec
Parte de Informe Nº 616/05/86 Ref: Contacto obtenido por CODACU para reportar a URSS y Polonia 1/1	Bec
Parte de Informe Nº 617/05/86 Ref: Organización de pandillas de cargo por el P.C.U y cercano de policías	Bec
PEI Nº 252/0-2/86 Ref: Ex-Pastor Carmelo Abel LOPEZ MARTIN (Retirado por Jubilación) 1/2	Bec
PEI Nº 253/0-2/86 Ref: Boletín Uruguayo contra el Apartheid con sede en AESO 1/2 y 1/2	Bec
PEI Nº 254/0-2/86 Ref: Cursos de Educación partidaria de Escuela Elemental, Vespertino del	Bec
PEI Nº 255/0-2/86 Ref: Próximas actividades del SUNCA (PCU) 1/2	Bec
PEI Nº 256/0-2/86 Ref: Fallecimiento de Abraham TURIANSKY padre de Mariana TURIANSKY 1/2	Bec
PEI Nº 709/0-2/86 Ref: Presencia en esa Dirección por A. CASUANO del Automóvil Club para auditar 1/22	Bec
PEI Nº 710/0-2/86 Ref: Pases, datos y manifiestos entre organizados por Organizaciones subversivas	Bec
PEI Nº 718/0-2/86 Adj. Pase 243/086 Ref: Declaraciones de Carlos PITA (EPN) en Radio CX36 el 5/AGO 1/3 y 1/3	
PEI Nº 722/0-2/86 Adj. PEI Nº 116/86 DE Ref: Incidentes en Florida por visita del Sr. Presidente	
PEI Nº 726/0-2/86 Adj. PEI Nº 057/86 es el Ref: Fallecimiento de TV en Base del P.C.U 1/2	
Oficio Nº 605-2/086 Adj. Aut 1/5	De Aut.
Resumen de Prensa del 08/AGO/86 1/2	Bec
Resumen de Prensa del 11/AGO/86 1/3	
Oficio 1252/86 (Mal. Aut.) 1/2	Antecedentes
Parte de Informe 618/86 - PVP ordena editar la publicación "Compañero" (1/1)	Biográficos

— S A L I D A —

D: FECHA	RECIBE	FECHA	SE CONFECCIONO	DESTINO	REFERENCIA	ARCH FECHA
08/ 142060	Sgto Niz	13/8/86	Fotocopia nº 496/86	P. N.N.		
082740860	Sgto Roldan		Fotocopia nº 497/86			
141300 860856	Sto. TORRES	14/8/86	Fotocopia nº 498/86	P. NN		22-B-86
110500 A60826	Sdo Melo					
08/0320860	- Sdo. Lpz.					22-B-86
08/2/160	Sdo O'Neill.	8/8/86	FOTOCOPIA	Sgto Lpz		2/10/86
		9/8/86	FOTOCOPIA	Sgto Lpz - Sgto Cid		15/10/86
		9/8/86	FOTOCOPIA	Sgto Cid		2/10/86
11/8/30860	Sdo O'Neill	9/8/86	FOTOCOPIA	Sgto 1º Martínez		22-B-86
121045A60 86	Sto Montenegro	12/8/86	PEI Nº 176/86	A-2/E-2/N-2/Det		2/10/86
11/8/30860	Sdo O'Neill					22-B-86
121045A60 86	Sto Montenegro	12/8/86	PEI Nº 175/86	D-2/Sm Det		2/10/86
121045A60 86	Sto Melo		PEI Nº 175/86	D-2/Sm Det		
121045A60 86	Sto Montenegro	8/8/86	FOTOCOPIA	Arolesto		22-B-86
121045A60 86	Sto Montenegro					2/10/86
21 121 C060 161020 860	Cabo J. Fdez - Sto. TORRES					9-9-86
131700860	Sdo O'Neill	13/8/86	FOTOCOPIA	Arolesto	11 0830 A60 86	2/10/86
120745-2086	Sdo. Batista	13/8/86	PEI Nº 176/986	D-2/Sm Det III (POE)	120825A60	16-9-86
121045A60 86	Sto Montenegro	13/8/86	Fotocopia nº 501/986	S.S. Ptes	Sdo Alonso Fuentes → 120100860	2/10/86
121000 A60 86	Sdo Batista	13/8/86	Fotocopia nº 502/982	D. del P. E		22-B-86
131700860	Sdo O'Neill	12/8/86	FOTOCOPIA	III (POE) - Sgto 1º Martínez 121100 A60	1400 (8/16	14/8/86 (Bermudez) III (POE) 22-B-86

- 3623

Nº	FECHA	U. ENVÍO SEC	HORA de ENV.	PROCEDENCIA
603585	12 AGO. 1986	-		
603586	" "	-		
603587	" "	-	1040	Dpto. III (ReI)
603588	" "	-		
603589	" "	-		
603590	" "	2386	1130	D. E. I.
603591	" "	2387		Dpto. Div. EM6A
603592	" "	-		
603593	" "	-	1330	
603594	" "	-		Dpto III (ReI)
603595	" "	-		
603596	" "	-		
603597	" "	-		
603598	13 AGO. 1986	2395		E. 2
603599	" "	2392		E. 2
603600	" "	2391		E. 2
603601	" "	2393	0900	E. 2
603602	" "	2394		E. 2
603603	" "	-		Dpto Analistas
603604	" "	-		Dpto. IV | SIFFAA
603605	" "	-		
603606	" "	-	1010	Dpto. I | SIFFAA
603607	" "	-	1020	Prensa
603608	" "	-	540	Sec. Inteligencia (BSR) de EM 6.7A (INT)
603609	" "	2410		
603610	" "	2411		
603611	" "	-	1730	Dpto Analistas
603612	" "	-		Dpto I - EL DIN
603613	" "	-	1130	Secretario | SIFFAA
603614	" "	2409	1830	Dpto III | BME
603615	" "	2405		Dpto D | BME
603616	" "	2406		

D S J U N T O

Coordinación e información en el tema Judicial

Parte de Defensa 619/86 - PVP Sabado 1700 hs. en la cel IDT en Remedios Crespo 2242, realiza reuniones de (1/1)
" " " 620/86 - Completa Extraordinario del PIT-CNT ante no hay fecha (1/1)
" " " 621/86 - FOEB (Fed. de Obreros y Empleados de la Bebida) resuelve solidarizar la Fed. de la Alimentación (1/1)
" " " 622/86 - La cotarán por resolver la falta de Ca Asamblea por Verdad y Justicia" - RC - PIT/CNT (1/1)
" " " 623/86 - Comité de Obras Portuarias de la lista 15 (1/2)

PEI nº 36/D-2/986 1/2

Solicitud de Información nº 182/986 1/2

Parte de Defensa Nº 624/25/86 Ref. Ocupación del Inst de Profesores Artigas el 15/AGO 1/1
Parte de Defensa Nº 625/25/86 Ref. Cursos de Propaganda del P.C.U Amplia 583/86 1/3
Parte de Defensa Nº 626/25/86 Ref. Cursos de propaganda del PCU Amplia 625/86 1/1
Parte de Defensa Nº 627/25/86 Ref. Marino Segundo en Cursos de Propaganda del PCU Amplia 626/86 1/1
Parte de Defensa Nº 628/25/86 Ref. Aurelio Pico (PCU) actúa de enlace con el litoral 1/1
Parte de Defensa Nº 629/25/86 Ref. Agrupo "Antaurero ORLETTI" Amplia 600/86 23/AGO Termina el 1/1

PEI 736/86 - Transcripción del programa Diario 30 "por C×30 el día 11/8/86 en el canal hidden exec de la película Gemini (1/4)
PEI 733/86 - Nal Memo 248/86 - Artículo publicado en el diario "Ultimo Boleto" del 8/8/86 "Cecilia Alberto" (1/3)
PEI 727/86 - Amplia PEI 568/86 (E-2) Nal PEI 173/86/DGI - Ref. al Obispo de Salto Monseñor Pablo Galimberti (1/3)
PEI 734/86 - Nal Memo 247/86 - Palabras vertidas por José Araujo en reunión mantenida con autoridades, al F.A (1/5)
PEI 735/86 - Aspectos resaltables y conclusiones sobre el resultado y consecuencias de la actividad desarrollada por funcionarios (1/3)

Resumen de Prensa del 12/8/86 (1/3)
Memo 030/86 - Apreciación de Situación de Siria (1/9)
PEI 146/86 - Relaciones de Mariano Pereira de Oliveira (fotógrafo Brasileño con la Embajada Soviética en País (1/1)
Informe (Idem fol. 118) Se expondría detalladamente sobre el asesinato de un ciudadano FIAT (1/1)
Ultimas Noticias Pág 11 12/8/86 - La Hora 12/8/86 - La Hora Pág 3/13/8/86 - Ref. a Cacerolazo frente al Cuartel de Bomberos 14/8/86 Fracaso.

Solicitud de Antecedentes Nº 007/986 1/1
Solicitud de Antecedentes Nº 021/986 1/2
Solicitud de Antecedentes Nº 022/986 1/2

Resumen de Prensa del 13/AGO/986 1/1
Recorte del 13/AGO Pag 10 Ref: Asesinan al autor de cuantioso hurto Miguel Bidegain 1/1
O.S.I.F.A.A. Nº 33/986 1/2
PEI Nº 007/86 Ref: Relación de personas que adquirieron armas de la VV.RR.SS 1/2
PEI (C) Nº 738/86 Nal Memo 251/986 Ref: Utilizaciones de ADEMU (AGO-SET) 1/2
PEI (C) Nº 741/86/86 Nal Memo 253/86 Ref. Actividad policial en "cacerolazo" del 11/AGO/86 1/2

P D S

DESTINO

Biografico
Biografico
Biografico

D: FECHA	RECIBE	SALIDA FECHA	LE CONFECCIONO	DESTINO			REFERENCIA	ARCHI FECHA
131700A60	Sdo O'Neill	12/8/86	FOTOCOPIA	1º Martínez - III (POE)	121100A60	[illegible]		2/10/86
		14/8/86	PEI Nº 179/986	A-2/E-2/N-2/DNII/DEI				
121740A60	Sdo Soniz	13/8/86	Memo(A) Nº 504/86	DEI				
	Sdo O'Neil	14/8/86	Memo(A) Nº 505/86	Sdo Div EMGA				
151100A60	Sdo Montangie	16/8/86	PEI 181/86	D-2/EM/DEI			86034R5-35P4	22-8-86
							86035R3-35P5	7/10/86
161020A60	Sdo TORRES	14/8/86					35P4	3/10/86
131700A60	Sdo O'Neill	12/8/86	PEI Nº 180/86	A-2/E-2/N-2/DNII				2/10/86
151600A60	Sdo VIERA		FOTOCOPIA	Dpto III (POE) / Martínez - Soponiz			131800A60	9-9-86
191900A60	Sdo Morales	2/8/86	FOTOCOPIA	Analista	131830A60	[illegible]		2/10/86
151100A60	Sdo Montangie							27/8/86
151600A60	Sdo VIERA							2/10/86
191900A60	Sdo Morales						x 3034	22-8-86
151100A60 (2) 131100A60	Sdo Montangie							27/8/86
								9-9-86
190820A60	Sdo Montangie	13/8/86	FOTOCOPIA	Analista	131830A60	[illegible]		10/7/87
161020A60	Sdo TORRES	16/8/86	PEI 184/86	E-2/N-2/A-2/DNII/D-2-DEI				17-9-86
131750A60	Sdo Morales	13/8/86	FOTOCOPIA	Comp. Bull. (Sdo. Ré)				16-9-86
131730A60	Sdo VIERA							22-8-86
181545A60	Soponiz	16/8/86	Memo (A) 506/86	F. Aerea (B.S.T.)				19/8/86
		16/8/86	Memo (A) Nº 507/86	A-2				
		14/8/86	Memo(A) Nº 508/86	A-2				
151100A60	Sdo Montangie							2/10/86
131750A60	Sdo Morales							22-8-86
131740A60	Sdo [illegible]							
151100A60	Sdo Montangie	13/8/86	FOTOCOPIA	Analista	131000A60	[illegible]		2/10/86
180800A60	Sdo Melo							

Nº	FECHA	HORA ENT.	PROCEDENCIA	DESTINO
036617	14 AGO. 1986	2407	Dpto III | EME	
036618	" "	2420	Dpto II | SIFFAA	
036619	" "	—		
036620	" "	—	Ca C|Dpto de E	
036621	" "	2418	Dpto III | EME	
036622	" "	2419		
036623	" "	—	Dpto III | POE	
036624	" "	—		
036625	" "	—		
036626	" "	—		
036627	" "	—	Dpto III (Ret)	
036628	" "	—		
036629	" "	—		
036630	" "	—		
036631	" "	—		
036632	15 AGO. 1986	—	Dpto II | SIFFAA	
036633	" "	—	Dpto. Analistas	
036634	" "	—	Dpto. I | SIFFAA	
036635	" "	—	Dpto. I | SIFFAA	
036636	" "	—		
036637	" "	2421	Secretaría | SIFFAA	
036638	" "	—	Dpto III SIFFAA	
036639	" "	—	LAS BASES	
036640	" "	—	Dpto I - LA JUVENTUD	
036641	" "	—	LA NORA	
036647	16 AGO. 1986	2435	E-2	
036643	" "	2425		
036644	" "	2426	2da División del E.M.G.A.	
036645	" "	2427		
036646	" "	—	Dpto. Analistas	
036647	" "	—		
036648	" "	—	Dpto. II | SIFFAA	

DESTINO

PEI Nº 142/136/86 Adj Yarur 252/86 Ref Aspectos de declaraciones de políticos sobre los DD.HH. 1/4 — Biográfico
PEI 145/86 (Amplía PEI 89/86) - Actividades de inteligencia del MCN en el exterior (1/2) — Biográfico
PEI 147/86 - Actividades en Uruguay de dirigente Comunista Chileno - Víctor Contreras (1/2) — Biográfico
Relación de Antecedentes Nº 108/86 — Archivo
Relación de Antecedentes Nº 137/86 SM/86 1/1
Relación de Antecedentes Nº 138/86 SM/86 1/1
PEI Nº 004/086 Ref: Manifestaciones de los 6 ARGOTO sobre "SIMON RIQUELME" 1/1 — Biográfico
Parte de Informe Nº 630/25/86 Ref. Elecciones en FUNSA el 30/SET/86 1/4 — Biográfico
Parte de Informe Nº 631/25/86 Ref. DD.HH. el Teniente en el Partido Reforma 1/1 — Archivo 8/1
Parte de Informe Nº 632/25/86 Ref. Reunión del Directorio del P. Nacional 1/2
Parte de Informe Nº 633/25/86 Ref. Artículo "Autoridad ORLETTI" comienza 28/860 1/1 — Biográfico
Parte de Informe Nº 634/25/86 Ref. Boletín editado de ADEMU Leído a los padres 1/3 — Biográfico
Parte de Informe Nº 635/25/86 Ref. Regional 4 del P.C.U 1/1 — Biográfico
Parte de Informe Nº 636/25/86 Ref. Incorporación del I.P.A en el 18/AGO 1/1 — Biográfico
Parte de Informe Nº 637/25/86 Ref. Contenido colectivo - Congreso Obrero Textil 1/1 — Biográfico
PEI 144/86 - Dirigente del PUP en las inmediaciones del SIFFAA (Hugo Cores) 1/1 — Biográfico
Resumen de Prensa del 14/8/86 (1/2) — Biográfico
Intrafaudo del Semanario "Hoy" Nº 1 pag 4 - del 15 al 22/8/86 (1/1) — Biográfico
Informe 125/Inteligencia - Carmelo Fuentes - Intento de reflotar sindicatos movilizaciones [illegible] (1/3) — Biográfico
Informe 183/Inteligencia Adj Boletín - El Peruano (órgano oficial del GRAL) Nov 86 - Boletín Informativo Nº 3/86 (1/2) — Biográfico
Circular Nº 5 / 15/8/86 del C.G.E. (1/24) — Comar. Jefes/Ofic.
PEI Nº 150/966 Ref. Indicios de alejamiento del Presidente SOCIEDAD 1/1 — Bio
Recorte del 26/MAY/85 Pag 23 Ref.- Y ahora la libertad "24 años: ¿Da vuelta del "VEGETARIANO" 1/1 — Biográfico
Recorte del 8/MAY/86 Pag 15 Ref: Viajes a Perú, Cuba y México por "rumbas" 1/1 — Biográfico
Recorte del Suplemento del 15/NOV/85: Pag 15,14 Ref: Notas. "Conferencia en 3 planetas lejanos" 1/2 — Biográfico
Solicitud de Antecedentes Nº 140/86 (1/1) — Antecedentes
Solicitud de Reformación Nº 183/86 (1/2)
" " " Nº 186/86 (1/2)
" " " Nº 187/86 (1/2)
Resumen de Prensa del 15/8/86 (1/4) — Biográfico
PEI 149/86 - Estrategia de la actividad del P. Comunista Chileno en el frente externo (1/2) — Biográfico
PEI 151/86. Aspiraciones japonesas en el manejo de convenios con Argentina (1/2)

A: — SALIDA —

FECHA	RECIBE	FECHA	SE CONFECCIONO	DESTINO	REFERENCIA	ARCH FECHA
160815A60 86	Sto Montango	13/8/86	109/87 Dict. a Resp. para Firma	Sto Torres Derecho		
161020A60	Sto Torres	14/8/86	FOTOCOPIA	Sotojefatura Dualistas JOM. Rc	141000A60 86	6-6-86
		14/8/86	P.E.E 183/86 (E-2. N-2. A-2. ONM - 02/DEC)			7/10/86
		13/8/86	SEI Nº 186/986	E-2 / DEE		9-9-86
	Sotojefe	19/8/86	Memo (A) N: 511/86	Dualistas		
		16/8/86	Memo (A) N: 512/86	E-2		
		16/8/86	Memo (A) N: 513/86	E-2		
151100A60 86	Sto Montango	14/8/86	FOTOCOPIA	Sotojefatura		7/10/86
		15/8/86	FOTOCOPIA	III (DDE) - Sotojefatura	20/8/86 - Derecho (III DDE)	2/10/86
151020A60 86	Sto Montango					
161020A60	Sto Torres	14/8/86	FOTOCOPIA	Sotojefatura		12-8-86
151100A60 86	Sto Montango					2/10/86
161020A60	Sto Torres	16/8/86	P.E.E 182/86	E-2 / 0-2/DEE		22-8-86
151100A60 86	Sto Montango					2/10/86
031000A60 86	Sto Montango	15/8/86	FOTOCOPIA	1º Asistente - III (DDE)	- del Cuadernillo Solicitado	23/8/86
150800A60 86	Sto Montango					9-9-86
	Sto Montango					7/82
151100A60 86	Sto Montango	15/8/86	FOTOCOPIA	Dualistas	del Cuadernillo Solicitado	22-8-86
150830A60 86	Sto Montango					2/10/86
190820A60 86	Sto Montango	16/8/86	FOTOCOPIA	Dualistas	180815A60 86	23/8/86
161020A60 86	Sto Torres	15/8/86	FOTOCOPIA	SOM RC		9-9-86
						2/10/86
160830A60 86	Sto Montango	21/8/86	Memo (A) 517/86	E-2		22-8-86
		21/8/86	Memo (A) N: 518/86	N-2		
		21/8/86	Memo (A) 525/86 (Con Anexos Varios)	N-2		
031000A60	Sto Montango	21/8/86	Memo (A) N: 520/86	N-2		
190820A60 86		20/7/86 Dict. para Firmas en Resp. Sotojefe				
160060A60	Sto Montango	19/8/86	P.E.E Nº 186/986	E-2/DEE		6-6-86
190820A60 86	Sto Montango	16/8/86	Fotocopia	Dualistas	180815A60 86	16-9-86
						23/8/86

Nº	FECHA	Hora Ent.	PROCEDENCIA	ASUNTO	DESTINO
03649	16 AGO. 1986	-		PEI 152/86 - Advertencia del Servicio alemán al Gobierno peruano sobre actividades de "Sendero Luminoso" (1/1)	Biográfico
03650	" "	-		PEI 153/86 - Modernización de las Fuerzas Armadas Brasileñas (1/1)	
03651	" "	-		PEI 154/86 - Movilización del Partido Comunista Argentino (1/2)	
03652	" "	2434	Dpto. II/SIFFAA.	Parte A 15-a/86 /A60/86 - del CGE. Alejamiento Personal Superior (1/1)	Conoc. Jefes y Ofics
03653	" "	-	Secretaría /SIFFAA	Circular 02/86 (Pautas de orden de Carácter al P. Superior y Subalterno (1/1	Conoc. Jefes, Oficiales
03654	18 AGO. 1986	-	Dpto IV/SIFFAA	Resumen de Prensa del 16/8/86 (1/2)	Biográfico
03655	" "	-	Dpto Analistas	Parte de Inteligencia 638/86 - Marcha del Sendero (15/8/86.-) (1/1)	
03656	" "	-		" " " 639/86 - Conflicto Obreros de la Construcción (1/1)	
03657	" "	-		" " " 640/86 - Empresa contrata 2 ómnibus para la Caravana por "Verdad y Justicia" (1/1)	Biográfico
03658	" "	-		" " " 641/86 - Congreso de la UJC Asistencia de Altos Oficiales (1/1)	
03659	" "	-		" " " 642/86 - UJC (La Paz) Intervención militar como marcha de apoyo al conflicto del Sendero (1/1)	Biográfico
03660	" "	-		" " " 643/86 - "Derechos Humanos" (Reunión del P.Nal. del día 13/8/86) 1/2	Archivo Biográfico
03661	" "	1100	Dpto II/SIFFAA	PEI 155/86 - Uso fraudulento de Becas en la URSS por parte de dos jóvenes uruguayas (Fernando TRIAS Jenny CARBAJAL) 1/1	Biográfico
03662	" "	1300	Dpto. I/SIFFAA	Of. a Héctor Fenoni Escarellas (domicilio y vehículo) 1/1	Biográfico
03663	" "	0600	Dpto IV/EME.	Apertura de Intervención telefónica Nº 125/86. 1/2 SD Aut	—
03664	" "	2465	O.Nal. P.C.	Apertura de Intervención Nº 122/86 1/2	
03665	" "	2453	2da Div EMGA	Apertura de Intervención Nº 132/SIDE/86 1/1	
03666	" "	2452	Dpto II/EME.	PEI(-) Nº 744/86 Ads Parte Periódico de Inteligencia Nº 012/86 DE II del 05 al 20/VIII 1) Biográfico	
03667	" "	2430		PEI(-) Nº 748/86 Ads PEI 212/86 DE IV Ref Act de "La Desparecida" de San Carlos: "Horacio BELLA, Gonzalo 1/2	
03668	" "	2431		PEI(-) Nº 747/86 Ads PEI 029/86 O Ing 1 Ref Ex-Sacerdote SPADACCHINO visto en Miraflores	
03669	" "	2429	Dpto IV/EME	PEI(-) Nº 746/86 Ads Parte 254/86 Ref Actividades del P.CN en el Sistema Educativo 1/2	
03670	" "	2432		PEI(-) Nº 750/86 Ads PEI 030/86 B Ing 1 Ref (Hijo de Hugo VILLAR - Daniel VILLAR pasados 1/2	
03671	" "	2433		PEI(-) Nº 751/86 Ads Parte 255/86 - Ref Panorama en Facultades de Sociología con fotos de sus afiches 1) Confidencial 2	
03672	" "	2428		PEI Nº 752/86 Ampl de 255/86 Ref Próximas actividades del SUNCS (PCU) 1/2	
03673	" "	2420	18.15 O. E. I	Memo S/N. Of. a Pablo 45 en poder de Walter Contreras (Mov. 26 de Marzo) Capturado luego de una reunión (1/1)	Biográfico
03674	19 AGO. 1986	-	Dpto. I/SIFFAA.	Resumen de Prensa del 18/8/86 (1/6)	1) Biográfico
03675	" "	-	Dpto. Analistas	Parte de Información 646/86 - Partido de los Trabajadores envía Carta a la FAU FOI. HCN. PVP. PCU - P.S. (1/2) ASSEP. FUCJAM. PITENT. Campaña contra comunistas	Biográfico
03676	" "	-		" " " 645/86 - Personal de seguridad del B.R.O.V. está cumpliendo funciones militares (1/1)	Biográfico
03677	" "	-		" " " 644/86 - Ocupación del I.T.S.A. (1/1)	Biográfico
03678	" "	-		Orden del CGE Nº 8644	Conocimiento
03679	" "	2471	1510	Apertura de Intervención Nº 023/86 1/1	Conocimiento
03680	" "	2466	Secretaría/SIFFAA. IV/6 FA (ENT)		

Nº	FECHA	Hora Ent.	PROCEDENCIA
03649	16 AGO. 1986	-	
03650	" "	-	
03651	" "	-	
03652	" "	2434	Dpto. II/SIFFAA.
03653	" "	-	Secretaría /SIFFAA
03654	18 AGO. 1986	-	Dpto IV/SIFFAA
03655	" "	-	Dpto Analistas
03656	" "	-	
03657	" "	-	
03658	" "	-	
03659	" "	-	
03660	" "	-	
03661	" "	1100	Dpto II/SIFFAA
03662	" "	1300	Dpto. I/SIFFAA
03663	" "	0600	Dpto IV/EME.
03664	" "	2465	O.Nal. P.C.
03665	" "	2453	2da Div EMGA
03666	" "	2452	Dpto II/EME.
03667	" "	2430	
03668	" "	2431	
03669	" "	2429	Dpto IV/EME
03670	" "	2432	
03671	" "	2433	
03672	" "	2428	
03673	" "	2420	18.15 O. E. I
03674	19 AGO. 1986	-	Dpto. I/SIFFAA.
03675	" "	-	Dpto. Analistas
03676	" "	-	
03677	" "	-	
03678	" "	-	
03679	" "	2471	1510
03680	" "	2466	Secretaría/SIFFAA. IV/6 FA (ENT)

Nº	ASUNTO	DESTINO
03649	PEI 152/86 - Advertencia del Servicio alemán al Gobierno peruano sobre actividades de "Sendero Luminoso" (1/1)	Biográfico
03650	PEI 153/86 - Modernización de las Fuerzas Armadas Brasileñas (1/1)	
03651	PEI 154/86 - Movilización del Partido Comunista Argentino (1/2)	
03652	Parte A 15-a/86 /A60/86 - del CGE. Alejamiento Personal Superior (1/1)	Conoc. Jefes y Ofics
03653	Circular 02/86 (Pautas de orden de Carácter al P. Superior y Subalterno (1/1	Conoc. Jefes, Oficiales
03654	Resumen de Prensa del 16/8/86 (1/2)	Biográfico
03655	Parte de Inteligencia 638/86 - Marcha del Sendero (15/8/86.-) (1/1)	
03656	" " " 639/86 - Conflicto Obreros de la Construcción (1/1)	
03657	" " " 640/86 - Empresa contrata 2 ómnibus para la Caravana por "Verdad y Justicia" (1/1)	Biográfico
03658	" " " 641/86 - Congreso de la UJC Asistencia de Altos Oficiales (1/1)	
03659	" " " 642/86 - UJC (La Paz) Intervención militar como marcha de apoyo al conflicto del Sendero (1/1)	Biográfico
03660	" " " 643/86 - "Derechos Humanos" (Reunión del P.Nal. del día 13/8/86) 1/2	Archivo Biográfico
03661	PEI 155/86 - Uso fraudulento de Becas en la URSS por parte de dos jóvenes uruguayas (Fernando TRIAS Jenny CARBAJAL) 1/1	Biográfico
03662	Of. a Héctor Fenoni Escarellas (domicilio y vehículo) 1/1	Biográfico
03663	Apertura de Intervención telefónica Nº 125/86. 1/2 SD Aut	—
03664	Apertura de Intervención Nº 122/86 1/2	
03665	Apertura de Intervención Nº 132/SIDE/86 1/1	
03666	PEI(-) Nº 744/86 Ads Parte Periódico de Inteligencia Nº 012/86 DE II del 05 al 20/VIII 1) Biográfico	
03667	PEI(-) Nº 748/86 Ads PEI 212/86 DE IV Ref Act de "La Desparecida" de San Carlos: "Horacio BELLA, Gonzalo 1/2	
03668	PEI(-) Nº 747/86 Ads PEI 029/86 O Ing 1 Ref Ex-Sacerdote SPADACCHINO visto en Miraflores	
03669	PEI(-) Nº 746/86 Ads Parte 254/86 Ref Actividades del P.CN en el Sistema Educativo 1/2	
03670	PEI(-) Nº 750/86 Ads PEI 030/86 B Ing 1 Ref (Hijo de Hugo VILLAR - Daniel VILLAR pasados 1/2	
03671	PEI(-) Nº 751/86 Ads Parte 255/86 - Ref Panorama en Facultades de Sociología con fotos de sus afiches 1) Confidencial 2	
03672	PEI Nº 752/86 Ampl de 255/86 Ref Próximas actividades del SUNCS (PCU) 1/2	
03673	Memo S/N. Of. a Pablo 45 en poder de Walter Contreras (Mov. 26 de Marzo) Capturado luego de una reunión (1/1)	Biográfico
03674	Resumen de Prensa del 18/8/86 (1/6)	1) Biográfico
03675	Parte de Información 646/86 - Partido de los Trabajadores envía Carta a la FAU FOI. HCN. PVP. PCU - P.S. (1/2) ASSEP. FUCJAM. PITENT. Campaña contra comunistas	Biográfico
03676	" " " 645/86 - Personal de seguridad del B.R.O.V. está cumpliendo funciones militares (1/1)	Biográfico
03677	" " " 644/86 - Ocupación del I.T.S.A. (1/1)	Biográfico
03678	Orden del CGE Nº 8644	Conocimiento
03679	Apertura de Intervención Nº 023/86 1/1	Conocimiento
03680		

D: FECHA	RECIBE	FECHA	SE CONFECCIONO	DESTINO			REFERENCIA	ARCH FECHA
190820A6086	Sto Montanga	16/8/86	FOTOCOPIA	Analistas	180815A6086	[signature]		2/10/86
160830A6086	Sto Florencio							27/8/86
190820A6086	Sto Montanga	x 18/8/86	FOTOCOPIA	Som. Ré - Sgto Vieira		—		9.9.86
								22.8.86
								9.9.86
191600A60	Sdo. Lose	19/8/86	PEI Nº 185/86					2/10/86
								22.8.86
								2/10/86
181300A6086	Sto Florencio	19/8/86	PEI Nº 187/986	DEI				
221030A6086	Sto Montanga	18/8/86	FOTOCOPIA	Analistas	181220A6086	[signature]		27/8/86
190820A6086	Sto Montanga	18/8/86	FOTOCOPIA	Comp Bull (Som. Ré)				2/10/86
		18/8/86	Memo (4) Nº 521/986	E-Z	Ver recibo			
181740A60	Sgto Niz	20/8/86	Memo (4) Nº 522/986	D Nal P.C.				
		21/8/86	Memo (4) 523/86	N-Z				
		20/8/86	Memo (4) Nº 524/986	E-Z				
261820S07	Sdo. [signature]							15/1/87
191800A60	Sdo. Lose	18/8/86	FOTOCOPIA	Comp Desap / Analistas	190815A6086	[signature]		27/8/86
191600A60	Sdo. Lose							2/10/86
191400A60	Sdo. Lose							7/10/86
191900A60	Sdo. Morales							2/10/86
191600A60	Sdo. Lose						3573	
220810S6086	Sdo. Melo	19/8/86	FOTOCOPIA	3xx - Sgto. Vieira	191030A6086	Sdo. Melo		9.9.86
221030A6086	Sto Montanga	19/8/86	FOTOCOPIA	Som. Ré - Sgto. 1º Martinez - Sgto. Niz. Sgto. Vieira				10/7/87
								2/10/86
								27/8/86
191540A60	Sdo. [signature]							
191545A60	Sgto Niz	20/8/86	Memo (4) Nº 530/986	A-Z				

Nº	FECHA	Nº ENT. SEC.	HORA de ENT.	PROCEDENCIA	ASUNTO	DESTINO
3603681		-	0545	Dpto Auxiliar	Reservado de Cruce del 19/AGO/986 1/2	Bioq
3603682	" "	-	730	CONSERJERIA - Dpto I	Recorte del 14/AGO/86 Pag. Ref. Pase 30 años por DD.HH. se tramitan actualmente ante los juzgados 1/1	Bioq
3603683	" "	-			Parte de Informe Nº 647/ES/86 Ref. Mtg (H) Sentado RODRIGO, asiste en inauguracion [illegible] 1/1	Bioq
3603684	" "	-			Parte de Informe Nº 648/ES/86 Ref. Entrega de correspondencia para el Movimiento Chile Democratico 1/1	Bioq
3603685	" "	-			Parte de Informe Nº 649/ES/86 Ref. Coordinacion del Mov. Chile Democratico en Mdo sentado RODRIGO 1/1	Bioq
3603686	" "	-			Parte de Informe Nº 650/ES/86 Ref. Apoyo de seguridad del MLN a cargo de "SAES" 1/1	Bioq
3603687	" "	-			Parte de Informe Nº 651/ES/86 Ref. Funcionario del M. RR.EE que repite pasaporte con nombres falsos 1/1	Bioq
3603688	" "	-			Parte de Informe Nº 652/ES/86 Ref. Imprenta clandestina del MLN en Concepcion 1 Durazno 1/1	Bioq
3603689	" "	-			Parte de Informe Nº 653/ES/86 Ref. Embarque de armas para chile por nuestro pais 1/1	Bioq
3603690	" "	-			Parte de Informe Nº 654/ES/86 Ref. Douglas OLIVARES PEREZ encargado del embarque de armas a chile 1/1	Bioq
3603691	" "	-			Parte de Informe Nº 655/ES/86 Ref. Comision de solidaridad es la colectiva del Dp. Izquierdo de la FAU 1/1	Bioq
3603692	" "	-			Parte de Informe Nº 656/ES/86 Ref. Reunion del Resecal de la F.A.U. 1/1	Bioq
3603693	20 AGO. 1986	2439		E-2	PEI 757/86 - Adj. Memo 258/86 (E-2) Consejo de Educ. Primaria (Irregularidades propiciadas por autoridades para influir en la inscripcion de concursos) 1/10	Biografico -
3603694	" "	2438		E-2	PEC 756/86 - Adj. Memo 259/86 (E-2) Ref. a exposicion pornografica en C.M.M. (divulgada por el Dr. Blixen) 1/5	Archivo
3603695	" "	2436		E-2	PEI 754/86 - Adj. Memo 128/86/Cde. 9/Ref. de E. acto y manifestacion en homenaje a "Los Martires Estudiantiles" organizado por la Asoc. de Estudiantes de la Univ. (1/2) 1/3	
3603696	" "	2470		D. E. I	PEI 753/86 - Se indiciona a la Bezaca un cartel con los integrantes de la Organizacion "Poder Obrero y la V. de del Carro" (1/3	
3603697	" "	2469			PEI 752/86 - Actividades directadas en varias Zonas de la Division (1/4)	
3603698	" "	2459	0730		PEI 740/86 - Acto de homenaje a "Los Martires Estudiantiles" en Liceo Manuel Rosé" (Dpto. Canelones) 1/2	Bio f
3603699	" "	2458		D E I	PEI 738/86 - Acto desde la Universidad Rep. organizado por el SUNCA el 8/8/86 (1/6)	
3603700	" "	2457			PEI 736/86 - FUS hizo entrega el 5/8/86 una carta en la Casa Presidencial (1/4)	
3603701	" "	2456			PEI 734/86 - Boletin Nº 2/14/8/86 - de la Agrupacion Fernando Hidalgo dirigido a la Universidad (1/8)	
3603702	" "	2455			PEI 259/86 - Balance en el Sindicato Unico de Telecomunicaciones se reunio el 4/8/86 la Mesa Ejecutiva (1/5)	
3603703	" "	2454		D E I	PEI 258/86 - el 25/7/86 Coloquio sobre "Defensa Nacional" organizado por el Centro de Estudios Estrategicos del Instituto Fco. Artigas de Fisonomia de la Biblioteca Nal. (1/6)	Bio fo
3603704	" "	-	1125	Dpto. I/SIFFAA	Listado de Cubanos que arribaron o egresaron en nuestro pais (1/ 1) Mango 2) Arch	
3603705	" "	-		Dpto. Dualistas	Resumen de Prensa del 20/8/86 (1/)	Bio fichi
3603706	" "	2484	1830	Secretario/SIFFAA	Directiva de Actividades Nº 141/SSR/86 1/1	Ver Archivo
3603707	" "	-			OSIFFAS Nº	Archivo
3603708	21 AGO. 1986	2485	0845	Secretaria/SIFFAA.	Comunicacion del CGE Nº 20/20/Ago/86 (1/4)	Copias P. Suprimir
3603709	" "	-		Dpto. Dualistas	Sumario de Telecomunicaciones del 01 al 15/Ago/86 (1/25)	Biografico
3603710	" "	-	0850	Dpto. I/SIFFAA	Informe (Identif. 125) Ref. a Josefina Dora Colman Viola (1/1)	Biografico
3603711	" "	-	1030	Dpto. Dualistas	Proceso de una Asamblea de U.T.A.A. y sus derivaciones (1/10) Integrada de 33 hojas (mas)	
3603712	" "				Paros realizada por la Pesca - Ref. sobre reunion de elementos pertenecientes al SUNTHA - (paros realizados) 1/3 (por conducto del CNN)	Bio fráfico

E:		- S A L I D A -						REFERENCIA	ARCH
FECHA	RECIBE	FECHA	SE CONFECCIONO	DESTINO					FECHA
221030 A6086	Sto Montenegro								9-9-86
19 750 A60	Sgto Viedma	18/8/86	FOTOCOPIA	Grupo Observ	(PIA 5080	Sgto Viedma			
310800 A6086	Sgto 1° García	31/8/86	PEI 188/86 (Reintegramiento Sueldo)	H.C. FFAA.					
261700160	Sdo. Rodas	3/9/86	P.I 51/86	III (POE)	de conformidad				3/10/86
221030 A6086	Sto Montenegro	19/9/86	PEI 190/86	DNI	—	—			2/10/86
261700160	Sdo. Morales	26/9/86	FOTOCOPIA	SOM RE					3/10/86
221030 A60	Sto Montenegro	26/8/86	PEI 190/86	SOM RE	—	—			2/10/86
2110200A087	FALSO	26/8/86	PI Nº 047/D-5/86	BI Nº 3/0-2/DEM	E-2				4/10/86
261700160	Sdo Morales								3/10/86
191030 A60	Sdo Montenegro	26/8/86	PEI Nº 189/86 FOTOCOPIA PEI Nº 189/86	Sgto 1ª DIZ A-2	—	—		3928	2/10/86
221035 A6086	Sdo Toledo			Duelistas					1/10/86
221030 A6086	Sdo Montenegro	30/8/86	FOTOCOPIA	Duelistas					27/9/86
				1 - Hostiles SOM. RE					2/10/86
									2/10/86
									2/10/86
									7/10/86
201230 A6086	Sto Montenegro			Duelistas - 3 x x	201100 A6086 Sdo Rico.				16-9-86
221030 A6086									
210700 A6086	Sdo Zamudio	26/8/86	Ferro(u) Nº 53-2/86	E-2					16-9-86
201800160									
210085 A6085	Sdo Alejandro								
261830 OT	Sdo Castillo	26/8/86	FOTOCOPIA	Sr/of FERRO - (PERSONAL)	—	—			9/5/2/86
210300 EU E87									16-9-86
221030 A60	Sdo Montenegro	30/8/86	FOTOCOPIA P.I. 068/86 - DG. IV	DE: IV SOM RE - Sgto Vicens	Distribución del 1º Consejo de Gue. (IV) POE). confeccionado por Sgto 2º [illegible]				10/7/86
									27/10/86

Nº 0815 [illegible] 30/8/86 [illegible] por Sgto 2º [illegible]

Nº	FECHA	Nº ENT. SEC.	HORA de ENT.	PROCEDENCIA	DESUNTO	PASA DESTINO
603713	21 AGO. 1986	24/86 al 2430	1030	Secretaría | SEFFAA	T.C. 179/86 - Adj. BUON - 8335/39/40 y Reservado 2412/13	Guardase 1) anal 2) CEP
603714	" "	—	1800	Secretaría | Otros	1A Orden General del Servicio Nº 5 Rel. Vehículos de sres. Jefes y Oficiales donde deben	Sra.
603715	" "	2374	1840	Dpto II BME	IPEI 724/86 - Adj. Memo 244/86 (E-2) Rel. a Hon. de Decreto de Hdco. (MOVENO) - origen de fachada atentado (4/10)	Bio pa
603716	" "	—	1900	y Dpto III (Rel)	Parte de Informe Nº 657/ES/86 Rel: Jornada de Hostigación organizada por el F.A. 1/1	Biogr
603717	" "	—			Parte de Informe Nº 658/ES/86 Rel: Arresto rebelde llegado al SNCS 1/1	Biogr
603718	" "	—	1845	Dpto II SIFFAA	PEI Nº 656/986 Rel. Terrorismo Internacional - Terrorista palestinos 1/1	Biogr
603719	" "	—		Dpto Ejército	Resumen de Prensa del 21/AGO/1986 1/5	Biogr
603720	22 AGO. 1986	—			Parte de Informe 661/86 - Julio Hª. Roberts (ex oficial de la guardia de granaderos) - se entrego a una diplomada en Hospital de Campaña escapado del serv.	
603721	" "	—			" " " 659/86 - José P. Bautista (PCV) regreso al país desde Nicaragua (1/1)	x
603722	" "	—			" " " 660/86 - Adolfo Jerinó (ex integ. el aparato armado del PCV en el Cerro) 1/1	x
603723	" "	—			" " " 662/86 - Washington Castillo (fue instructor de armamento del PCV) 1/1	T
603724	" "	—	1100	Dpto. III (Rel IV)	" " " 663/86 - Edison Ojeda (se supo fue el PCV mando a Cuba) 1/1	-
603725	" "	—			" " " 664/86 - Viajes al exterior por el PCV (1/1)	-
603726	" "	—			" " " 665/86 - Se han detectado en el Frente del PCV (1/1)	-
603727	" "	—		J.C.S.	1A Asunto 860218 - Rel - Inventario de Equipos de Procesamiento de Datos (1/2) (la adjudica por orden del Jefe Estado Mayor)	Archivo en B/
603728	" "	—			Boletín Nº 8340/15/8/86 - Cursos de Cabo 1ª. Oficiales Suboficiales - Solicitud de adquisición de Relojes Relojes, Cuchillos Ordenanza (1/3)	DXX
603729	" "	—		M.D.N.	Boletín Reservado Nº 3426/8/8/86 - Cese de Vigilancia de "No disponible" - Resolución 64545 - 64546 (1/1)	Cursos. B/Suspens
603730	" "	2505		Secretaría | SEFFAA	Circular Nº 6/22/8/86 del CGE (1/1)	
603731	" "	—	1345	Dpto III BM/65	Directiva de Instrucción Nº 23/986 1/2	
603732	" "	2512			Directiva de Instrucción Nº 197/986 1/2	
603733	" "	2513			Directiva de Instrucción Nº 198/986 1/2	
603734	" "	2514			Directiva de Instrucción Nº 199/986 1/2	
603735	" "	2515	1710		Directiva de Instrucción Nº 200/986 1/1	
603736	" "	2516		Dpto Div BM/65	Directiva de Instrucción Nº 201/986 1/2	
603737	" "	2517			Directiva de Instrucción Nº 204/986 1/2	
603738	" "	2518			Directiva de Instrucción Nº 206/986 1/2	
603739	" "	2519			Directiva de Instrucción Nº 208/986 1/2	
603740	" "	2520			Directiva de Instrucción Nº 209/986 1/2	
603741	" "	2521			Directiva de Instrucción Nº 212/986 1/2	
603742	" "	2522		Dpto III BME	Directiva de Reclutamiento Nº 4234-501/86 1/1	
603743	" "	2444	1830	Dpto II BME.	TEI Nº 685/BE/986 Adj PEI 39/986 BEI Nº 7 Rel. Desarrollo del FA - Para una posible ampliación del Retiro	Biogr
603744	" "	2501			TEI Nº 774/BE/986 Adj PEI 191/986 DEII Rel: Hechos ocurridos frente al domicilio de un Sr. Oficial 1) Confidencial 2) Rec	

A:		SALIDA			REFERENCIA	ARCH
FECHA	RECIBE	FECHA	SE CONFECCIONO	DESTINO		FECHA
22/1030A6086	Rolando	15/9/86	T.I. 316/86	Dpto. II		
230P00160	Sdo. Lae.	21/8/86	FOTOCOPIA	Som. Cé - Dualistas - Un Cuaderno.		25/10/86
221030A60	Hnos Montenegro					3/10/86
02l 30E60	Sdo D'Neill	21/8/86	FOTOCOPIA	Dualistas Un Cuaderno.		16-9-86
221030A6086	Hnos Montenegro					10/7/87
230P00160	Sdo. Lae.	26/8/86	PEI Nº 182/86	DNII		3/10/86
28l700260	Sdo O'Neill.	22/8/86	PEI 195/86	0-2 / DEI - DNII		16-9-86
230P00160	Sdo. Lae	26/8/86	PEI Nº 194/86	DNII - DEI	860432	3/10/86
280730A60	Sdo Montenegro	27/8/86	PEI 155/86	DEI - DNII		29-9-86
230P00160	Sdo Lae	27/8/86	PEI 155/86	DNII - DEI - DEI		3/10/86
280730A60	Hnos Montenegro	27/8/86	PEI 155/86	DEI - DNII		
22/100A6086	Sdo. Rolando					
221320A6086	Sdo Melo					
22100A6086	Sdo Rolando					
22l350A60	Sdo N12	27/8/86	Memo (A) Nº 535/86	N-2		
		27/8/86	Memo (A) Nº 536/86	N-2		
		27/8/86	Memo (A) Nº 537/86	N-2		
		29/8/86	Memo (A) Nº 538/86	N-2		
		29/8/86	Memo (A) Nº 539/86	N-2		
		29/8/86	Memo (A) Nº 540/86	N-2		
		1/9/86	Memo (A) 541/86	N-2		
		29/8/86	Memo (A) Nº 542/86	N-2		
		29/8/86	Memo (A) Nº 543/86	N-2		
		29/8/86	Memo (A) Nº 544/86	N-2		
		29/8/86	Memo (A) Nº 545/86	N-2		
		26/8/86	Memo (A) Nº 546/86	E-2		
28l700260	Sdo. Morales	22/8/86	FOTOCOPIA	Dualistas	860432	16-9-86
26l80460	Sdo Montenegro					9-9-86

Nº	FECHA	Nº ENT. SEC.	HORA de ENT.	PROCEDENCIA	ASUNTO	DESTINO
603745		2501	1840	Dpto II/BME	PEI (.) Nº 775/86 del 986. Adj. Telex Nº 132/986 Cba Ref: Parcarato cumplido y conforme sobre (relación) 1/1	1) Castelli 2)
603746		2496			PEI (.) Nº 778/86 del 986. Ref: Integrante del grupo de hostigamiento se mantiene preocupados privados de indicadores	
603747		2510		2da DIV BM 6A	RESIN Nº 098/986 Ref: Encuesta entregada en domicilio de un integrante del FUSNA en LA TEJA 1/2	1) Castelli 2)
603748		2460		D. E. I	PEI Nº 746/D-2/986 Ref: Denuncia patrocinio fraude domiciliario en Sr Oficial el 11/A60 1/2	1) Castelli 2)
603749		2475	0900		PEI Nº 260/D-2/986 Ref: Restitución del Ferrocarril de Enseñanza Secundaria Adam Ferro. 1/2	1) Bragel 2)
603750		2476			PEI Nº 756/D-2/986 Ref: Parada por "VERDAD Y JUSTICIA" organizada por el FA el 16/A60 1/6	Bragel
603751		2477		D. E. I	PEI Nº 757/D-2/986 Ref: "Barrido" frente al Polígono del Tiro el 11/A60 1/2.	1) Castelli 2) Ca
603752		2478			PEI Nº 758/D-2/986 Ref: Alerta de contra golpe de 2 sres oficiales de las FF AA el 16/A60 1/2	1) Castelli 2) Ar
603753		2502			PEI Nº 759/D-2/986 Ref: Esparcimiento de un P/S con 3 N/H en la vía pública el 10/A60 1/2	1) Castelli 2) Ca
603754		2479	1045	Dpto II/BME	Rec (.) Nº 760/86 del 986 Adj Parte Periódico de Información del 01 al 31/JUL de la DEI	1) Bragel 2) Ur
603755		2480			PEI (.) Nº 763/86 del 986 Adj PEI 177/86 DE II Ref: Artículo de ACCION de Familiares de Ausentes sobre declaraciones del Secretario de Asuntos para las FF AA 1/3	1) Castelli 2)
603756		2481			PEI (.) Nº 704/86 del 986 Adj PEI 218/86 DE II Ref Reunión en C. Trienio, Dias anunciado por SER PAS el 31/A60 1/5	1) Castelli 2) C
603757		2482			PEI (.) Nº 705/86 del 986 Adj PEI 017/86 Suplemento Nº 3 Ref: Reunión en Cdro sobre Regreso de Plano sobre DD. HH 1/5	1) Bragel 2)
603758		2526			PEI (.) Nº 769/86 del 986 Adj Transcripción de parte del programa de exAO "Plano 30" del 18/A60/1986 1/2	1) Castelli 2) C
603759		2497			PEI (.) Nº 770/86 del 986 Adj PEI 190/86 DE II Ref. Artículo de Prensa sobre detención de 2 periodistas del Risanamiento ACONTECER DUDAZNEUSO 1/	1) Castelli 2) Bragel
603760		2498			PEI (.) Nº 771/86 del 986 Adj PEI 189/86 DE II Ref: Panfleto del P.C.U detectados en C. MERCEDES 1/4 1/3	Bragel
603761		2499			PEI (.) Nº 772/86 del 986 Adj PEI 182/86 DE II Ref Desaparición del Cnel (R) Humberto CAPOTE como fue registrado ante el Centro de Información	Bragel
603762	26 AGO 1986				Resumen de Prensa del 22/8/86 (1/5)	Biográfico
603763			0835	Dpto. Docentes	" " " 23/8/86 (2/2)	
603764				Dpto. I / SIFFAA	PEI 191/86 196/86 Ref. Actividades de SERPAJ y MLN para el acto del 25/AGOSTO/86 en C. Florida (4/5)	Biográfico
603765					Publicación Mensual Nº 1/A60/86 de FUCVAM (1/8)	Anarquistas
603766					Reporte de Informe 666/86 - Reunión del Consejo Federal de ASCEEP-FEUU el 18/8/86 y asamblea del IPA (1/1)	
603767			0900	Dpto. III (ReI)	" " " 667/86 - SUITEX (Expulsado de 3 alumnos x comentar lo fue por pertenecer al PCU) 1/1	Biográfico
603768					" " " 668/86 - Asamblea realizada en el IPA el 18/8/86 (Asist. profesores estatales) 1/2	
603769			1130	Prensa	Semanario "LAS BASES" Meses Junio a Diciembre /1985	Geográfico
603770					Recorte del 7/A60 Pag 32 Ref. Pantumaco: "El GRAN STRANGE" (Integrante de la familia) 1/	Wars -
603771			1500	Dpto I -	Recorte del 21/A60 Pag 32 Ref: Pantumaco: "El GRAN AZNAREZ" (Integrante de la familia) 1/	
603772					Recorte del 21/A60 Pag 11 Ref: Las raíces ideológicas de la dictadura sigue en la vanguardia 1/	Bragel
603773					Recorte del 22/A60 Pag 14 Ref: Cooperativas que funcionan: se cumplió se realizó	
603774			1500	Dpto I.	Recorte del 24/A60 Pag 3 Ref: "Fue de 300 asambleas se realizan en el país: dirigentes de la FA 1/	Anarquistas
603775			1700	Dpto I -	Recorte del 24/A60 Pag 6 Ref: Elecciones en FA, como para que se vote 1/	Anarquistas
603776					Recorte del 24/A60 Pag 2 Ref: Alguno contra los empresarios en coop Nacional	Anarquistas

MATE AMARGO
MATE AMARGO
MATE AMARGO
MATE AMARGO
LABORES
LAS BASES
LAS BASES

A :

- S A L I D A -

FECHA	RECIBE	FECHA	SE CONFECCIONO	DESTINO	REFERENCIA
261700A60	Sdo. Mendez	22/8/86	ROTOGRAVADO	Sello Seguridad	
261830A60	Sdo. Mendez				
261700A60	Sdo. Mendez				
261700A60	Sdo. Mendez				
261700

Nº	Fecha	Nº Ent. Sec.	Hora de Ent.	Procedencia	Asunto	Pase Destino
3603777		2538	1745	D. E. I. Dpto Antecedentes Dpto III/SIFFAA Personal/Comisiones	PEI Nº 778/D/86 Ref: Atentado contra comercio de Juan P/S el 24/A60 en Gaboto Nº Pasaporte 670 1/3	1) Boletín 2) Biografía
3603778	" "	—	} 1800		Resumen de Prensa del 26/A60/86 1/5	
3603779	" "	—			Memo Nº 079/86 Ref: Presencia de Dip. Carlos PITA en Armenio de Gdores y Subse 1/2	
3603780	" "	—			Memo Nº 020/86 Ref: Reunión de trabajo con Jefes con Jefes Regionales UPI 1/2	
3603781	" "	2548	49		TTNº 182/986 ASD BMDNº 834 Reservado 2497	
3603782	27 AGO. 1986	—	1100	Opto. II/SIFFAA	Memo 033/86 - Partido Comunista Argentino (PCA) 1/5	Biografía
3603783	" "	—			Parte de Novedades Diarias de fechas 9 al 11/ENE/86 (1/22)	
3603784	" "	—			" " " de " 12 al 21/ENE/86 (1/31)	
3603785	" "	—			" " " " " 22 al 31/ENE/86 (1/32)	
3603786	" "	—			" " " " " 1 al 8/FEB/86 (1/26)	
3603787	" "	—	1300	DN-II	" " " " " 9 al 18/FEB/86 (1/28)	Biografía
3603788	" "	—			" " " " " 19 al 28/FEB/86 (1/33)	
3603789	" "	—			" " " " " 1º al 11/MAR/86 (1/31)	
3603790	" "	—			" " " " " 12 al 21/MAR/86 (1/41)	
3603791	" "	—			" " " " " 22 al 31/MAR/86 (1/22)	
3603792	" "	2541	} 1515	D.E.I.	PEI Nº 201/D-2/86 Ref. Distanciamiento entre agrupaciones de jubilados de Despeñaderos 1/2	Biografía
3603793	" "	2542			PEI Nº 764/D-2/86 Ref: "Bacanalera" del 11/A60 con participación de Ex Gdor Carlos D. MONZILLO 1/2	Biografía
3603794	" "	2543			PEI Nº 765/D-2/86 Ref Reunión de Trabajo con maestros de la escuela Juan Bautista 1/2	Biografía
3603795	" "	2544			PEI Nº 771/D-2/86 Ref: Diferentes actividades realizadas en el ámbito de esa Dirección 1/20	Biografía
3603796	" "	2545			PEI Nº 772/D-2/86 Ref: Conferencias en Escuela Juan Bautista (Centro de la Victoria) 1/2 Remitido	Biografía
3603797	" "	2546			PEI Nº 773/D-2/86 Ref: Pedido de datos SOLIS MARIA de Apellido MARTHAN que es Presidente de la Intervención 1/2	
3603798	" "	2555			PEI Nº 786/D-2/86 Ref: Amplia PEI 778/86 Ref: Atentado contra domicilio de un P/S con un Explosivo 1) Boletín 2)	
3603799	" "	2531			PEI(s) Nº 781/D-2/86 Adj PEI 060/86 de el Dpto Ref Palabras de Thelman BORGES, un dirigente de la FUS en la Argentina Privado 1/2	
3603800	" "	2532			PEI(s) Nº 782/D-2/86 Adj PEI 060/86 de el Dpto Ref Relación con los Estatutos del Sindicato de Trab de Enseñanza Privada 1/2	
3603801	" "	2533			PEI(s) Nº 783/D-2/86 Adj PEI 061/86 DE II Ref Reunión del Clé Central de la UIC en C. Florido 1/3	Biografía
3603802	" "	2534	} 1610	DE I	PEI(s) Nº 786/D-2/86 Adj PEI Nº 783/86 DE II Ref Pedido de Informe en C. Florida el 14/A60 1/2	Biografía
3603803	" "	2535			PEI(s) Nº 787/D-2/86 Adj PEI 046/D/86 S.I.Nº 5 Ref Arresto realizado en vehículo del Jefe del Sr. IMAS el 11/A60 1/2 Jefe IMAS 1/2	1) Boletín 2)
3603804	" "	2536			PEI(s) Nº 788/D-2/86 Adj PEI 047/D/86 S.I.Nº 5 Ref Incidente ocurrido con un Sr. Oficial del Sr. IMAS y Empleados 1/4	1) Boletín 2)
3603805	" "	2537			PEI(s) Nº 789/D-2/86 Adj PEI 037/86 COM. ARMA COM Ref: Arriguccena realizada por UN sobre domicilio de un Sr. Juez 1/6	1) Boletín 2)
3603806	" "	2538			PEI(s) Nº 790/D-2/86 Adj PEI 032/86 B.Inf. Ref Pedido "Jorge el Funcionario Público debe saber derecho de la Tenencia de Cigarrillo 1/6	Biografía
3603807	" "	2539			PEI(s) Nº 792/D-2/86 Adj PEI 219/86 DE II Ref. Fte de Base de Estudiantes "Eduardo Fabini" invita a una Homenaje 1/3 Labor ARCE	
3603808	" "	2540			PEI(s) Nº 793/D-2/86 Adj PEI 220/86 DOSE Ref. Subsuelo "Unión" de Pinos Hoja: Diligencias del Dr. Herederos 1) Boletín	

FECHA	RECIBE
1) 27/7/00/86	Sabotaje
280730A60	Sabotaje
280730A60	Sabotaje
280730A60

Nº RE	FECHA	Nº ENT. SEC.	HORA de ENT.	PROCEDENCIA	ASUNTO	PASE A
8603802	8 AGO. 1986	2573		E-2	Solicitud de Antecedentes Nº 143/8/SH/86 (1/1)	Antecedentes
8603810	" "	2572		Bn. Infantería Nº 6 III (Re I)	Pedido de Información Nº 04/86 (1/2)	
8603811	" "	—			Parte de Informaciones 669/86 - Rentdo Secretaria presentó a la Base Belén del F.A. un arma en inicio Bs. P. para decomiso policíaco (1/1)	Biblioteca Biográfico
8603812	" "	—			" " " 670/86 - Seguridad Externa del MCN está bajo la responsabilidad de SNIM (1/1)	
8603813	" "	—			" " " 671/86 - MCN - Entrenamiento de nuevos militantes - está enviando fecha al interior (1/1	
8603814	" "	—			" " " 672/86 - Panfletos en Chile Confeccionados en la imprenta del MCN (Martínez Zuviría 1138) 1/1	
8603815	" "	—			" " " 673/86 - Comunicaciones a Chile por el Telef. 40-12-71 (1/7)	
8603816	" "	—		Dpto. III (Re I)	" " " 674/86 - Instructivo MCN a Clínica Talleres Gráficos (13)	
8603817	" "	—	0835		" " " 675/86 - ADGHU distribuyó en las escuelas de Médicos el boletín informativo Nº 7 (1/2)	Biográfico
8603818	" "	—			" " " 676/86 - Ref. Alfredo Sierra (PCV)	
8603819	" "	—			" " " 677/86 - Candidatos y delegados del Comité "Eduardo Bleier" (PCV) 1/1	
8603820	" "	—			" " " 678/86 - DD.HH. tratado por la agrup. "Eduardo Bleier" del PCV (1/1)	
8603821	" "	—		Dpto. III (Re I)	" " " 679/86 - Ref. "Julio Cesar Fernandez y su esposa Elsa Rodriguez Radicado en Bs. As. (1/5)	Biográfico
8603822	" "	—		Dpto. II / SIFFAA	T.I. 227/86 - Adj. Carta del h. Gral. Tamayo Zumarán dirigida al h. Cnel Ramón Rafael Obes Madrid 8/8/72 (1/2)	Biográfico
8603823	" "	—		Dpto. I / SIFFAA	Cuadernos del Tercer Mundo Nº 87/MN/86 (págs 82 al 95) 1/14	B X X
8603824	" "	—		Dpto. Derechos Humanos	Resumen de Prensa del 27/8/86 (1/4)	Biográfico
8603825	" "	—		Apto. I / SIFFAA	Informe (Fdtl. 102) Ref. a Sr. Obispo (1/1)	Biográfico
8603826	" "	2582	1350	S.S.F.F.	Nº 61 S-2/86 1/3 Confidencial	Sec. Aud.
8603827	" "	2583		Dpto. III / EME	Pedido de Antecedentes Nº 145/8/SH/86 1/1	
8603828	" "				Pedido de Informe Nº 680/25/86 Ref: Bulgaro "Alvaro Balsi" del PCV. 1/1	Biográfico
8603829	" "				Pedido de Informe Nº 681/25/86 Ref. Curso de preparacion del PCV 1/1	Biográfico
8603830	" "				Pedido de Informe Nº 682/25/86 Ref. Elecciones del PCV, Gran Orienta del PCV 1/1	Biográfico
8603831	" "				Pedido de Informe Nº 683/25/86 Ref. Panfleto "Alerta contra la Impunidad" repudio 1/1	Biográfico
8603832	" "	—	1300		Pedido de Informe Nº 684/25/86 Ref. Asistencia de Carlos WLASIUK en "Boiz Palanga" 1/1	Biográfico
8603833	" "				Pedido de Informe Nº 685/25/86 Ref. Campaña de adhesiones del PCV 1/1	Biográfico
8603834	" "				Pedido de Informe Nº 686/25/86 Ref. Asamblea por Libertad y Justicia, apoyo del PCV	Biográfico
8603835	" "				Pedido de Informe Nº 687/25/86 Ref. Carta del MLN firmada por HUGO CORDANO 1/1	Biográfico
8603836	" "				Pedido de Informe Nº 688/25/86 Ref. Congreso de la PF. Su paso a Partido 1/1	Biográfico
8603837	" "	2569		D.E.I.	PEI Nº 777/22/86 Ref. Leyenda grabada en rotundo de uso oficial el 22/A 6d/86 1/2.	1) Confidencial
8603838	" "	2571	1340		PEI Nº 780/22/86 Ref. Secretario Ejecutivo de la Unión Popular Nacionalista Walter LOUREIRO 1/2	Biográfico
8603839	" "	2560		Dpto. III / EME	PEI Nº 794/3/86 Ref. Reunión del P.S con asistencia del coronel (R) Pedro MONTAÑEZ 1/1	B X X
8603840	" "	2561			PEI Nº 795/3/86 Ref. PEI 756/86 DCI Ref. Pagó del SUNCA " del SUNCA EN LUCHA" en Ejecutivo 1/3	Biográfico

ENTRADA		SAÍDA				REFERÊNCIA		ARCHIVO	
DATA	RECEBE	DATA	DE; CONHECIMENTO	DESTINO				DATA	RE
28/8/45 Ago 86	Dpto. Viz.	29/8/86	Memo (A) N: 552/86	E-2					
8/700360		29/8/86	Memo (A) N: 553/86	Bn. I. N-6					
29/8/00360	Sdo O'Neill	28/8/86	PEI 201/86 Porto Cop.	DN II	SOM Re	3979		3/10/86	
		1/9/86	PEI 201/86	II/SIFRA	SOM Re				
		28/8/86	Porto Cop. 1	II/SIFRA	SOM Re		2908000868 Sdo Comdt		
11/8000Set86	Sdo Montenegro	2/9/86	PEI 230/86	E-2 DN II		3985			
		2/9/86	P.E. 49/86	II (POE)	Sdo. Comdt	8/9/86. T.L. 424/86		7/10/86	
02/5005 Set	Sdo O'Neill.	2/9/86	Porto Cop. 1 289/86	II (POE)	SOM. Re' + Comp Sect	01/9/86 S.I. 409/86 (III (POE) 3986		7/10/86	
8/700360	Sdo O'Neill	2/9/86	PEI 207/86	DN II				3/10/86	
8/800360	Sdo O'Neill	1/9/86	PEI 202/86	D-2/EM/DE II		3952		16-9-86	
								16-9-86	
1/8200360	M. Cardoso	1/9/86	PEI Nº 050/86	DN II				3/10/86	
1000 A60 86.	Sdo Melo	1/9/86	PEI Nº 203/86	A-2/E-2/N-2/ DE II				3/2/86	
30 0740 A60 86	Sdo. Melo								
2812000360	Sdo O'Neill							17-9-86	
								16-9-86	
8/800360	Cabo Soares	1/9/86	Memo (A) N: 554/86.	S. S FF AA.					
		1/9/86	Memo (A) Nº 555/86	E-2					
		21/8/86	PEI 202/86	D-2/EM/DE II				16-9-86	
		16/9/86	P.E.I. 239/86	E-2		4042		16-9-86	
	Sdo O'Neill	01/9/86	PEI 187/86	E-2 N-2 A-2 DN II - D-2/DE I				17-9-86	
	Sd. Rodrigues	28/8/86	Porto Cop.	Sdo 1º Marinos				3/10/86	
2121230 Ago 86	Sdo. Melo	1/9/86	PEI 200/86 (Esta Parcialmente Revista)	A-2					
300740 A60 86	Sdo	1/9/86	PEI 202/86	D-2/EM/DE II				11/6/87	
	Oneill	1/9/86	PEI 198/86	E-2 N-2 A-2 DN II - D-2/DE I				3/10/86	
8/800360		28/8/86	Porto Cop.	SOM/RE					
								16-9-86	
211700201	Sargento Cons							16-9-86	
1500 Set	Sdo Morais	2/9/86	Porto Cop.	Arsenal		2 Pinturas		9-9-86	
02 1000 Set 86	Sdo Melo							7/10/86	
1500 Set	Sdo Morais								
								16-9-86	

Nº R.E.	FECHA	Nº ENT. SEC.	HORA de ENT.	PROCEDENCIA	ASUNTO	PASE A
603841		2562			PEI Nº 798/86 Adj PEI 062/86 Lo Cnel Ref. Jefe del Estado Mayor del Ejército Uruguayo "Hacia un nuevo Servicio Exterior" 1/2	Despacho
603842		2563			PEI Nº 800/86 Adj PEI 068/86 Grupo A/P3 Ref. Visita a Pozo de los Toros de Andrés FARIÑA 1/3	1) Despacho
603843		2564	1455	Dpto IV/ EME	PEI Nº 806/86 Adj PEI 79/86 DE III Ref. Curso de la URSS: Federico TRIAS y Juan CARBAJAL en Uruguay 1/3	1) Despacho
603844		2565			PEI Nº 802/86 Adj PEI 224/86 DE III Ref. Artículo de Tomás "CAUSION" sobre "Pedidos que Cortina hizo en Facultad de Humanidades" 1/3	1) Despacho
603845		2566			PEI Nº 803/86 Adj PEI 223/86 DE III Ref. Leyenda contra los FFAA en Facultad de Humanidades 1/3	1) Despacho
603846		2567			PEI Nº 801/86 Adj Formulario Nº 01/86 Gu. I/86 Ref. Artículo "Gu. I/86 ¿Simulacro de represión?" de Gral Licandro 1/3	1) Despacho
603847		2568			PEI Nº 807/86 Adj PEI 213/02/86 DE III Ref. Luchadistas del Cto DE II en el Dpto Juan O'NACEVICH 1/3	1) Despacho
603848	29 AGO. 1986	-	0750	Direc. Administrativa del M.D.N.	Jef. Dpt. de 11 Jornales (1/1)	Archivo
603849		-		Dpto. IV / SIFFAA	I.A T.I 418/86 - Ref. al Sdo. R. Echeverry Cuantía dcdos en el Dpto. (1/1)	Sec. Comando.
8603850		-		Secretaría / SIFFAA	I.A Orden de Servicios 35/86. (1/3)	Cuadro de Ocasión
8603851		2585	0815		I.A Orden del CGE Nº 8645/28/8/86	Conoc. Info. p/ Oficio
8603852		-		Dpto. IV / SIFFAA	PEI 160/86 - Nicaragua (Secuestro de ocho alemanes) (1/2)	Biografico
8603853		-		Dpto. Duplicados	Resumen de Prensa del 28/8/86 (1/3)	Biografico (2)
8603854		-	0900	Diario Pag 8 / 28/8/86.	Fallecimiento del Cnel. (R) Julio Calozzi (1/1)	Bxx
8603855		2604	1430	D.E.I.	Directiva de Antecedente Nº 11/02/86 1/2	
8603856		2602		Dpto IV/ EME	D/ Nº 908/SEC/86 fs 1 Ant 1/3	No Pase
8603857		2603		Dpto Inteligencia	Directiva de Antecedente Nº 146/B/SIE/86 1/2	
8603858		-	1553		Resumen de Prensa del 29/AGO/86. 1/8	
8603859		-	1730	Dpto IV/ SIFFAA	Folleto del OLN (R) convocando a la marcha "CONTRA LA IMPUNIDAD" el viernes 29/8 a las 18 hs.	1/1 Despacho
8603860	30 AGO. 1986	2597		D.E.I.	PEI 263/86 - Ref. Ramón Mónaco (PCU) y otras dirigentes detenidos en el Banco de Créditos realizan viaje al Brasil (1/2)	Biografico
8603861		2598			PEI 264/86 - DDHH - PCU estima probable que se logre fuerzas a los efectivos involucrados (1/2)	Asunto de B
8603862		2599		D.E.I.	PEI 265/86 - "Brigada José Artigas" en el caso de Enero Concepción a Nicaragua - PCU bajo de ayuda financiera (1/2)	Biografico
8603863		2600			PEI 783/86 - 21/8/86 acto organizado por la "Comisión Voluntariado de Madres y Familiares del Frente Amplio (1/6)	Biografico
8603864		2601	0750	D.E.F.	PEI 284/86 - Presencia de una U.N.M. fuerza fuerte con fracasos la partida en Viviendas de Artigas Bvno. Artigas Colorado (1/2)	1) Cartelon
8603865		2587		D-2	PEI 16/86 - Ref. a Julio C. Arredondo (R.A.) dicta clases "Historia de las Ideas Políticas" en la Fac. de Derecho (1/4)	Biografico
8603866		2589		D-2	PEI 17/86 - Ref. a Juan Almiratti Nieto (R.N.) -	Biografico
8603867		2590		D.N.I.I.	Memo Secreto 041/86 - Repercusiones sobre la postergación del I Congreso Extraordinario Ampliado del PCU (1/2)	Biografico
8603868		2591			Memo Secreto 042/86 - Evaluación de la visita realizada por el 1er Secretario (ARISMENDI) del PCU hasta el 23/8/86 a las regionales (1/2)	Biografico
8603869		-		Dpto. IV / SIFFAA	PEI 159/86 - Material incautado por las Fuerzas de Seguridad de Chile (armas, municiones y explosivos) (1/3)	Biografico
8603870		-	1130	La Hora. pag 4 (30/8/86)	Ref. Cnel. Blanco Acevedo al Semanario Brecha (reunión con el Pte. con el Ministro del Interior) 1/1	Bxx
8603871	01 SET. 1986			Dpto - IV (REI)	Parte de Información 689/86 - Partido Nacional sobre el Tema de la DDHH. (1/2)	
8603872					" " " 690/86 DDHH. J.R.F. convoca con Coordinadora Camusso (F.A) (1/1)	Archivo

E N T R A D A

FECHA	RECIBE
1/5000 GT	Sdo Morales
18/8000 GT	Sdo Morales
17000 A60	Sdo Morales
15000 A60	Sdo Morales
30800 A60 B	Sgto. Nº 7
30915 A60 B6	Cbo Heredia
29/8000 A60	Cbo O'Neill
608150 GT 86	Sgto 1º García
19/1000 A60 B	Sdo. Morales
29/16000 A60	Cbo Heredia
15000 GT	Sdo Morales
21500 A60	Sdo Morales
221000 GT 86	Sdo. Morales
21500 A60	Sdo Morales
0518000 GT	Cbo O'Neill
0517000 GT	Sgto Rojas
0818000 GT	Sdo Morales
21/5000 GT	Sdo Morales
021500 GT	Cbo O'Neill
0108000 GT 86	Sgto 1º García
102 1245 GT 86	Cbo Heredia

S A L I D A

FECHA	DE CONFECCIONO	DESTINO
1/9/86	Parte Diario Nº 216/86	Jefatura
1/9/86	Fernolio Nº 556/86 T.I. 253/86	Oficina del M.D.N. Dpto IV
29/9/86	Fotocopia	Duplicado
30/9/86	Fernolio Nº 557/86	Dpto
29/9/86	Fernolio Nº 558/86	Dpto
29/9/86	Fernolio Nº 559/86	Dpto
29/9/86	Borrador	Sgto Rojas
30/9/86	Fotocopia	Duplicado
30/9/86	Parte Diario Nº 214/86 - Duplicados →	Comp Bueli (Sgto Rojas)
1/10/86	T.I. 296/86 Parte Diario Nº 214/86 - Duplicados	Comp Bueli (Sgto Rojas)
1/10/86	Fotocopia	Sdo Morales
1/10/86	Parte Diario Nº 215/86 - Duplicados →	Comp Bueli (Sgto Rojas)
1/10/86	Fotocopia	Sdo Morales
1/10/86	Parte Diario Nº 216/86 - Duplicados	Comp Bueli (Sgto Rojas)
1/10/86	Fotocopia	Sdo Morales
1/10/86	Parte Diario Nº 217/86 - Duplicados	Comp Bueli (Sgto Rojas)
1/10/86	Fotocopia	Sdo Morales
1/10/86	Parte Diario Nº 218/86 - Duplicados	Comp Bueli (Sgto Rojas)
1/10/86	Fotocopia	Sdo Morales
1/10/86	Parte Diario Nº

D :		SALIDA				REFERENCIA	ARCHIVO
FECHA	RECIBE	FECHA	DE CONFECCIONO	DESTINO			FECHA
1/800560	Sdo Morales						3/10/86
1/800560	[illegible]	1/8/86	Oficio Nº 216/86 DNFE	Medellín		8/9/86 - oficio 276/DNC/86	22-9-86
1/700560	Sdo Vieyra Montenegro	8/9/86					22-9-86
1/500560	Sdo Morales						26-9-86
1/800560	Sgto. Nº 7	1/8/86	Fax Oficio Nº 556/86	O.Adm. del M.D.N.			3/10/86
		30/8/86	T-I. 253/86	Dpto IV			26-9-86
0815 800 86	Cbo Heredia						26-9-86
1/800560	Cbo 1º Ucell	29/8/86	Fotocopia	Duplicado	2 914 80 560		17-9-86
0815 800 86	Sgto 1º Garcia						6-6-86
1/1000560	Sdo. Rueda						
1/600560	Cbo Rivera	3/9/86	Fax Oficio Nº 557/86	DE			
		28/8/86	Fax Oficio Nº 556/86	EL Mismo			
		26/8/86	Fax Oficio Nº 558/86	E-2			
1/500560	Sdo Morales						22-9-86
		26/8/86	Radiograma	SOLRE			26-9-86
1/500560	Sdo Morales			Duplicado			26-9-86
1/1000560	Sdo Rueda			para			
1/800560	Sdo Morales	8/9/86	Fax Oficio Nº 214/86 - Duplicados →	DE Comp Bell (Sgto 1º)			3/10/86
0518005ET	Sdo Ucell	11/9/86	T.I. 296/86	Comp Bell (Sgto 1º)		4/9/86 - T.I. 417/86 (DNFE 860423)	7/10/86
0518005ET	Sgto Garcia	1/9/86	Fax Oficio Nº 214/86 - Duplicados	Comp Bell (Sgto 1º)			5-2-87
0818005ET	Sdo Vieyra	30/8/86	T.I. 256/86	Sgto Nº 2			
1/500560	Sdo Morales		FOTOCOPIA	Sgto 1º y Comp. Bell.	01 1000 ET 86		7/10/86
1/500560	Sdo Morales						
1/500560	Sdo Ucell			Duplicados			23/10/86
0108005ET86	Sgto 1º Garcia						3/10/86
02 1245 ET 86	Cbo Heredia					3946	

Nº R.E.	FECHA	HORA SEC.	HORA de ENT.	PROCEDENCIA	ASUNTO	POSEE DESTINO
603873	01 SET. 1986	-		Dpto. III (ReI)	Parte de Informes 691/86 - P. del Dpto. Diego Richard remite un pedido de Fernando González para publicar un artículo criticando algunos dichos de un discurso de Fidel Castro	(1/1) X Archivo B
3874	" "	-			692/86 - Ref. José Perdiz funcionario comunica cese con S.R.F. Fundo visitado por este	(1/1)
3875	" "	-			693/86 - Reunión de la Mesa Representativa del PIT-CNT el 27/8/86	(1/1)
3876	" "	-			694/86 - Medidas por parte de la Mesa Representativa del PIT-CNT (plebiscito a realizarse en 3 horas el día de plebiscito "la Española")	1/2
3877	" "	-			695/86 - Mesa Representativa del PIT-CNT / reunión 28/8/86 resolvió funcionamiento de radio Fm durante el	(1/1)
3878	" "	-			696/86 - Ayuno contra la impunidad	(1/1)
3879	" "	-			697/86 - Ayuno contra la impunidad - 28/8/86 en el local donde se realizará el Senador Germán Araujo	(1/1)
3880	" "	-			698/86 - F.A. - PIT-CNT apoya el ayuno y la marcha programada para el 29/8/86	(1/1) Biografía
3881	" "	-			699/86 - Corriente Popular (acción obrera) (CPN)	(1/1)
3882	" "	-			700/86 - MLN - (PCU entiende que no cuenta con la infraestructura necesaria para realizar acciones de "lucha revolucionaria" firma 00 14. Rechaza los pedidos)	(1/1)
3883	" "	-		Dpto. III (ReI)	701/86 - Responsable de seguridad comité central del PCU es un individuo con el apodo de "POCO"	(1/1)
3884	" "	-		Dpto. III (POE)	PEI 005/86 - Vehículo (Ref. 167208) fue efectivo volante Tte. en línea de acción de este servicio el 29/8/86	(1/3)
3885	" "	-	1005	Dpto. II/SIFFAA	PEI 161/86 - Posiciones de la Izquierda del Ejército Chileno frente a la situación política externa	(1/2) Biografía
3886	" "	-	1500	D.N.I.S.	Parte Nº 055/86 ref/Req. Exiliados que regresan al país vuelo Nº 1 UN 29/8/86 1/4	1) Biografía
3887	" "	-		Dpto II/BME	Parte Nº 056/86 Ref. Subgrupo, MLN (T) requeridos que regresan al país vuelo Nº 1 UN 29/8/86	Biografía
3888	" "	-	1340	EM 6 FA (INT)	Circular de Subsecretaría Nº 147/B/SM/86 1/1	Archivo
3889	" "	-			Circular de Subsecretaría Nº 148/B/SM/86 1/1	
3890	" "	2508	1600	D.E.I.	PEI Nº 1/86 Ref.: Iván Alvarez con pasaje de chileno con fin de radicarse Nº 1042 1/2	Biografía
3891	" "			Dpto I- LABORATORIOS	PEI Nº 278/8/2/86 Ref: Relación de Comités de Base y Coordinadores del "FA" 1/8	Biografía
3892	" "	-			Recorte del 01/SET/86 Pags Ref: Recordaron el cual IRUSTOZA en el Cte "COMPAÑEROS" 1/1	Biografía
3893	" "	2610	1800	U.S.IFAA	O Nº 625-2/86 Sol Aut 1/2	Archivo
3894	" "	2626			PI Nº 037D-2/86 Sol Aut 1/2	
3895	" "	2629		Dpto. Realistas	PI Nº 05/86 Sol Aut 1/2	
3896	02 SET. 1986	-	0910		Información obtenida sobre organización del Regional Sur (ex-relación) ejército con MLN (T) (historico) Pedro, Plan de actividades, Organización (1/20)	Archivo Biografía
3897	" "	-	1000	Dpto Realistas	(Examen de prensa del 1/9/86 (1/9)	Biografía
3898	" "	2639/57		Secretaría SOTAS	Tc. Nº 196/86 Adj BMDN 8342/43/44.	Archivo
3899	" "	-			Parte de Interior Nº 702/ED/86 Ref. Ernesto D. MUNRO DOBERLIN en esos mejores días	Biografía
3900	" "	-			Parte de Interior Nº 703/ED/86 Ref. El apoyo a Juanjo del F.A.U. hace propaganda	Biografía
3901	" "	-	1530	Dpto III Rels	Parte de Interior Nº 704/ED/86 Ref. Asamblea del UNTHRA el ORIBOSOT 1/1	Biografía
3902	" "	-			Parte de Interior Nº 705/ED/86 Ref. Asamblea del UNTHRA del 29/AGO/86 1/1	Biografía
3903	" "	-			Parte de Interior Nº 706/ED/86 Ref. Volante Ref 128-283 hace propaganda del P.C.U. 1/2	Biografía
3904	" "	-			Parte de Interior Nº 707/ED/86 Ref. Comité de Base UNTHRA - Sindicato Retiros Juanjo	Biografía

D: FECHA	RECIBE	- SALIDA FECHA	SE CONFECCIONO	DESTINO		REFERENCIA	ARCHIV FECHA	RE
02345 SET 86	Sdo Oneill						7/10/86	Ofic
							3/10/86	Ofic
	Sdo O'Neill						7/10/86	Ofic
							06-9-86	Ofic
		5/9/86	PEDIDO Nº 205/86	E-2/ DNII. /DET			3/10/86	Ofic
		x 1/9/86	FOTO COPIA	SOH. Rº				
		5/9/86	TEJ Nº 206/86	E-2/DET				
		5/9/86 2/9/86	PEDIDO 204/86	DNII		-4044 - 4468	7/10/86	Ofic
			FOTO COPIA	Comp. Bull (SOH Rº)	02102 0 SET.			
							06-9-86	Ofic
							06-9-86	Ofic
		1/9/86	FOTOCOPIA	Resolución	Sdo 0 2 0 SET.		06-9-86	Ofic
21500 SET	Sdo O'Neill.							
01K40 SET	Ofic Proveedor	4/9/86	Pedido Nº 202/86	E-2				
			Pedido Nº 56/86	E-2				
0215300 SET	Sdo O'Neill	4/9/86	FOTOCOPIA	Resolución	20 10 20 SET		3/10/86	Ofic
21630 Hayter	Sdo Rodolfo						9/9/86	Ofic
22000 SET 86	Sdo Nicola							
		3/9/86	Pedido Nº 563/86	SSPA				
01 18/556	Ofic Proveedor	3/9/86	Pedido Nº 564/86	DEP				
		3/9/86	Pedido Nº 565/86	Rue II Nº 6				
020910 SET 86	Sdo Rº.							
0215300 SET	Sdo O'Neill.	2/9/86	Fotocopia Fs- 05-86	1º Hayter			15/10/86	Ofic
0216000 SET	Sdo Rodolfo	1/9/86	T.I. 316/86	Opto II				
		9/9/86	Pedido 203/86	DNII - Ayte - DEP				
09120 SET	Sdo Montaje	3/9/86	FOTOCOPIA	Soh Rº		4035	17-9-86	Ofic
04180 0 SET	Sdo Maquinista	2/9/86	Pedido 201/86	Opto II			3/10/86	Ofic
			FOTOCOPIA				7/10/86	Ofic
03190 0 SET	Sdo O'Neill							
04180 0 SET	Sdo Maquinista						15/10/86	Ofic
0218 00 SET	Sdo O'Neill	1/9/86	Pedido Nº 204/86 →	E-2/ DNII /DET		4/9/86 - T.I. 419/86 (2 Pag)		
03190 0 SET	Sdo O'Neill		T.I. 256/86	SSPA (Pag)			7/10/86	Ofic

C.R.E.	FECHA	D° ENT. SEC.	HORA de ENT.	PROCEDENCIA	ASUNTO	PASE
3603905	02 SET. 1986	—	1700	Dpto III/POE Dpto Ausentes	Req. Policíaco de 4 personas 1/12	Biografía
3603906	" "	—			Reservas de Prensa del 02/SET/86 1/7	Geogr.
3603907	" "	—			Pedido de Informe Nº 708/ES/86 Ref: Elecciones del FA Amplio integrante del PCU 1/2	Geogr.
3603908	" "	—			Pedido de Informe Nº 709/ES/86 Ref: Bache TREZO - PCU - Quino acreditado autoridades 1/	Geogr.
3603909	" "	—	1800		Pedido de Informe Nº 710/ES/86 Ref: Agrupación "Eduardo BLEIER" del PCU apellido Geogr. 1/	Geogr.
3603910	" "	—			Pedido de Informe Nº 711/ES/86 Ref: Agrupación "CONGRESO" PCU funciona en FUECI" 1/	Geogr.
3603911	" "	—			Pedido de Informe Nº 712/ES/86 Ref: Paro en la Enseñanza el 02/SET/86 1/	Geogr.
3603912	" "	—	1840		Pliego Nº Ref: Detenidos el 01/SET/86. Puesto a la Orden Juez Especial Nº Secretos futuros 3	Geogr.
3603913	" "	—			Pliego Nº Ref: Publicación por "VEREDAS Y LOSAS" del 29/AGO/86. "NO ALADEN PUBLICADO" 1/2	Geogr.
3603914	03 SET. 1986	2557	0800	MDN S.C.S.	Oficio 860228 - Informe sobre publicación Diario "La Hora" Ref. de Arquitecto Eduardo Mayor Taubé echarrie - Organismos sus otorgantes	Geogr.
3603915	" "	—		Dpto. I/SIDFFAA 1b-2/SEM/86	Información frecuente de la DGIV - Ref. 9 Jefes domiciliados en la C. de Flores (Operativo de Rastreo contra Subversión) 1/4	Biografía
3603916	" "	2650		E-2	DEI 824/86 (Adj DEI 754 y 785/DEI) - Ref. anotaciones del Sr. Fdo. Wilson FREITAS (1/6)	Geogr.
3603917	" "	2649			DEI 823/86 (Adj DEI 217/86/DE II) Ref. 9 Varones Raúl Palacios Fassani contrajo enlace con una hermana de (1/3)	Geogr.
3603918	" "	2623			DEI 819/86 (Adj. Form. 27/86/Bo. I. 7) adj. artículo del Diario "Tribuna Italiana" del 13/8/86 titulado "Sociedad Como policías (1/4)	Geogr.
3603919	" "	2622			DEI 816/86 (Amplia DEI 692/86 (adj. DEI 205/86/DE II) Antecedentes del responsable ante el Hon. Sr. Juez Instructor "86 de HORTO por BOMBAS. (1/2)	Geogr.
3603920	" "	2621			DEI 815/86 (Adj DEI 213/86/DE II) artículo publicado en el Diario "LA HORA" sobre única detenida incomunicada del Bn. I. 4 (1/5)	Geogr.
3603921	" "	2620			DEI 814/86 (Adj DEI 212/86/DE II) Caravana de automóviles reclamando por violencia para la Paz "(C. Florida) (1/2)	Geogr.
3603922	" "	2619			DEI 813/86 (Adj DEI 037/86/Brigada 4/Dpto. Nº1) Ref. a Elecciones internas del FA en el Comité de Base de Jago Cabrera (1/8)	Geogr.
3603923	" "	2618			DEI 812/86 - (Adj. DEI 52/86/B.I. 5) - El 18/8/86 a Hs. 22 Armando Siqueira constató la falta de 2 motos (1/2)	Geogr.
3603924	" "	2617	1125		DEI 811/86 - Adj. (Form. 31/86/Bo. I. 7) artículo publicado en diario Tribuna Italiana de C. Sello el 17/8/86 titulado: "Prohibición (1/5)	Geogr.
3603925	" "	2616			DEI 810/86 - (Adj. DEI 210/86/DE II) Visita realizada a C. Florida por el Senador Francisco Rodríguez Camusso el 16 y 17/8/86 (1/3)	Geogr.
3603926	" "	2615			DEI 809/86 (Adj DEI 211/86/DE II) Ref. a paro de Hs. hoy, adhesión a cabo por el SUNCA en C. Flores (1/2)	Geogr.
3603927	" "	2614		E-2	DEI 808/86 (Adj. Form. 36/86/Bo. I. 7) Artículo publicado en el Diario Tribuna Italiana, titulado: "Tupamaros: Violencia (2/3)	Geogr.
3603928	" "	2624		Liceo Nocturno "Gral. Artigas"	DEI 3/86 - Cese del domicilio particular del Sr. Hoy. OBERJARD (1/1)	Geogr.
3603929	" "	2609		D.N.I.I.	Memo Secreto 51/86 - Apoyo económico para la Construcción de una nueva sede para la Central Obrera PIT-CNT (1/2)	Geogr.
3603930	" "	2608			" " 50/86 - Laboratorio fotográfico a disposición del Hon. Sr. Juez (1/2)	Geogr.
3603931	" "	2613		D.E.I.	DEI 262/86 (Ref. a planos del Comité Central del PCU, se habría instalado un circuito de televisión (1/5)	Geogr.
3603932	" "	2651			DEI 266/86 - Tendencia política de funcionarios del Banco de Seguros del Estado (1/2)	Geogr.
3603933	" "	2652			DEI 794/86 (Amplia DEI 591/86) Antecedentes de Juan Barrios (FRIOPESCA) 1/2)	Geogr.
3603934	04 SET. 1986	—		Dpto. I/SIDFFAA	Memo 5/IV - Domicilio de Hoover Dupuy Bonilla (1/1)	Biografía
3603935	" "	2653	1000	Policía Caminera	Oficio 1271/86 (Sr. Juez) 1/1	Antecedentes
3603936	" "	—		Secretaría/SIDFFAA	I.A. Orden de Servicio 36/86 (1/2)	Cuadro de Ordenes

D:		- S D C I O A -				REFERENCIA	ARCHIV
FECHA	RECIBE	FECHA	DE CONFERENCIA	DESTINO			FECHA
19 12 20 SET 86	A Montenegro	15/9/86	PEI Nº 052/05201/86	DNIE Uruaches		19/9/86 - Dilig Sres 3/ONPT - Hydro Ofic. III (POE) Rec Fundeio 12/8/86 Sentº 655/86 (Cont PFSZ) - Recurso Hierarquico 12/09/86 - Dilig 636/86 (Cont. P.F. SZ)	15/10/86
03 1900 SET	Sdo O'Neill						7/10/86
04 1800 SET	Sdo. Morales	s/c/86	PEI Nº 209/86	A-2/E-2 N-2/DNPI/DEF			22-9-86
03 1900 SET	Sdo O'Neill						15/10/86
03 1900 SET	-	s/c/86	PEI Nº 208/86	DEF			2/10/86
04 1800 SET	Sdo. Morales						16-9-86
03 1900 SET	-						15/10/86
-	Sdo O'Neill	2/c/86	Fotocopias	foto anexo - sobre			17-9-86
-	-						
04 -	-						
03 1145 SET 86	E. Montenegro						11-2-87
03 1900 SET	Sobrevivente						22-9-86
0801830 SET 86	Sdo. Hello.						19-9-86
04 1800 SET	Sdo. Morales	s/c/86	PEI Nº 212/86 SDN	RE - Encaminho N-2 03 1900 SET Sdo O'Neill			22-9-86
03 1900 SET	05 1200 SWS 8501 EMA						
03 1900 SET	-						22-9-86
03 1200 SET	-	9/9/86	PEI Nº 217/86 SGEO (EMA)	N-2		x 3487	22-9-86
0801850 SET 86	Sdo. Hello.						
05 1200 SET	Sdo O'Neill			SDN RE			22-9-86
03 1900 SET	Sdo O'Neill		T. E. 300/86	III (POE) Destinado	Sgt R Comp Bull (PE)	T. E 431/86 (III POE)	5-2-87
03 1900 SET	Sdo O'Neill	3/9/86	Fotocopias	04085 SET 86	Sdo Capelli		16-9-86
	Sd/Vigias						15/10/86
03 1900 SET	Sdo O'Neill		SDN RC				22-9-86
03 1900 SET	Sdo O'Neill						15/10/86
03 1900 SET 86	Sdo O'Neill			III (POE) - III (2ª Ten) 1) Sdo 2) Sdo			16-9-86
		=				x 8603425	15/10/86
04 1800 SET	Sdo Morales						22-9-86
04 1000 SET 86	Sdo. Batista	s/c/86	Ofício (4) Nº 570/86	DNAD 8.C			22-9-86
04 1000 SET 86	Cbo. Florindo						16-9-86

Nº R.E.	FECHA	Hora Sec.	Hora de Ent.	PROCEDENCIA	ASUNTO	DESTINO
30 3937	04 SET. 1986	-		Dpto. Dualistas	Examen de Prensa del 3/9/86 (1/3)	Biográfico
30 3938	" "	-		Dpto. Dualistas	Sumi /1ª Parte "Exterior" del 1 al 29/08/86 y 2ª Parte "Interior" del 1 al 29/8/86 (1/38)	Biográfico
30 3939	" "	2612		D. E. I. (N.E. 438/86/Dual.)	PEI 753/84 (reptia PEI 786/86 - Ref. a Incendio en domicilio P.S. (adj: Parte de Bomberos) 1/5)	1) Castelgn. 2) Ar
30 3940	" "	-	1000	Dpto Dualistas	Memorandum. Caso entrevista por un cura del Pte. Sanguinetti en el Aeropuerto Congonhas. San Pablo (1/5)	Castelgn
30 3941	" "	-		Secretaría / SIFFAA	Orden Gral. del servicio Nº 6 - (Ref. a Circular Nº 10 CGE) fue emitida el 22/8/86 (1/2)	Archivo
30 3942	" "	-		Brecha pág 5 / 29/8/86	Culminación del ayuno contra la impunidad - Vigilia por 18 de Julio (1/1)	Biog - y Docum
30 3943	" "	-		Brecha pag 4 (22/8/86)	Ayuno contra la impunidad (1/1)	
30 3944	" "		900	Dpto I - LADOS	Recorte del 12/VIII/86 Pag 7 Ref: Estudiantes en el cacerolazo	
30 3945	05 SET. 1986	-	1130	Dualistas - III (POE)	Memorandum de Publicidad 7/9/86 - Actividades conmemorativas del 18 de Julio. Ejecutiva del PVP entre 13 y 30 de 18/8/86	1/4) Biog
30 3946	" "	-		El Popular pag 8 (5/9/86)	Ref. a Simón (secuestrado en 78) (1/1)	Carp. desap. (
30 3947	" "	-		El Popular pag 3 (5/9/86)	A cuatro años de la desaparición de su pareja Mato (1/1)	Carp. desap. / carp
30 3948	" "	-	1145	Brecha pág 12 (5/9/86)	Ref. a Verónica Mayans Artigas (1/1)	Carp Desap / Carpe
30 3949	" "	-		El popular pág 20 (5/9/86)	Ref. al Pte. cesión la lista de Nov. 81 resultan falsificados por el parlamento (1/1)	Carp Desap / Carpe
30 3950	" "	-	1000	Dpto. IV / SIFFAA	T.I. S/N. Ref. Antecedentes de Clara Beatriz Caseres (1/2)	Antecedentes
30 3951	" "	2682		D. E. I	P. I. 38/86 (1/2)	
30 3952	" "	-		Dpto. IV / SIFFAA	T.I. 129/86 - Adj. Despacho Oficiales 22203 al 22214 de fechas 3/7/86 - 1/4/5/6/7/8/11/12/13/14/15/16/9/86	
30 3953	" "	2685	1130	Secretaría / SIFFAA.	Orden del C.G.E. N° 8647 / 05/5/86 (1/3) y N° 8646/5/9/86 (1/13)	1) anual 2) Biog
30 3954	" "	-		Dpto. I / SIFFAA	Memo S/N. Ref: al Pte. Pro. Gustavo Wray Morelli Sosa (1/2)	Causa Ufs
30 3955	" "	-		Dpto. Dualistas	Examen de Prensa del 4/9/86 (1/6)	
30 3956	" "	-		Dpto. II / SIFFAA.	PEI 162/86 - Creación de una Escuela de formación de cuadros en Riviera (para cuadros del PCU)	
30 3957	" "	2682		Chile: de la prensa extranjera - Uruguay	Nota del 26/8/86 - Comunica Autoridades del Fue forma el Consejo Ejecutivo (1/2)	
30 3958	" "	2685		E-2	PEI 34/86 Brecha Inq N° 1 - Pliego preguntas sobre el ayuno contra la impunidad y la marcha (realizada el 25/8/86 (1/6)	
30 3959	" "	2684			PEI 833/86 (Adj PEI 53/86 Pág. 5 - Def. 5) - Conflicto de la Asoc. Española 1a. de Socorros Mutuos (1/4)	
30 3960	" "	2673	1300	BX	PEI 831/86 (Adj PEI 220/86/DE II) - Inauguración de un puesto policial en el Barrio "28 General" de C. Colonia (1/5)	
30 3961	" "	2672			PEI 830/86 (Adj. PEI 221/86/86/DE II) - Comité organizador en el F.A en el Club Centro Democrático de C. Florida (1/2)	
30 3962	" "	2671		E-2	PEI 827/86 (Adj. PEI 227/86) D. E. II - 1/8/86 - Recibe Ordinaria de Montevideo del Teniente Coronel, donde Daniel Rosfeld (EA) (1/2)	
30 3963	" "	2670			PEI 828/86 (Adj. PEI 222/86/DE II) - Ex. Lic. Ricardo Defante (Hijo-Desaparecido) fue visto en C. Florida (1/2)	
30 3964	" "	2669			PEI 827/86 (Adj. PEI 46/86 Rio. I. N° 3) - Antecedentes del Arquitecto Sergio Saccomani (trabajo en canal 5) 1/3	
30 3965	" "	2668	1900		PEI 1826/86 Adj PEI 68/86 Rg C 10 Ref. relevados de Omar R. VIOLA y Leonardo BOSSIO en Porto Alegre 1/3	
30 3966	" "	2667			PEI 1828/86 Adj PEI 69/86 R C 10 Ref Fallecimiento en 1968 de Lourdes PINTOS 1/5	
30 3967	" "	2666			PEI N° 15/86 Ref. Asamblea por DD + H. y enfrentamientos en Facultad de Derecho desde el 18 al 30/8/86 1) Boletín	
30 3968	" "	2680		S. I. E. E-I	PEI N° 799/D-2/86 Ref Acto de Coordinadora y sus vecinales de la Cuenca de Carrasco	1) Boletín

A: FECHA	A: RECIBE	SALIDA FECHA	SALIDA SE COMPROMETIO	SALIDA DESTINO	REFERENCIA	ARCHI FECHA	ARCHI
04/8000SOT	Sdo. Morales					26-9-86	
30/8000SOT	Sdo. [illegible]	8/9/86	FOTOCOPIAS	1 Sello PERSONAL MAY FEDERO (EAS)	8603798	03/3/87	
1-SET 8000SOT	Sdo. [illegible]					26-9-86	
						27-9-86	
41000 SET 86	Sdo Morales						
04/8000SOT	Sdo Morales	3/9/86	FOTOCOPIAS	SDO. RÉ - 1: Martínez - Sdo Vic. - Vieira - Caballero SOM 12"		21/10/86	
05074 SET 86	Sdo Caballero					15/10/86	
08/8000SOT	Sdo. [illegible]	5/9/86	FOTOCOPIAS	1: Martínez - Bustillos ⟷ Sdo/apoyo		26-9-86	
05/1150 SET 86	SOM RÉ					17/10/86	
05/1200 SET 86	Sdo. Batista	9/9/86	No se cumplió Memo V/B.	Op No. II D.E. II	No Cumplido		
		9/9/86	Memo (4) 573/86				
11/0000 SET 86	Sr. Montano					27-9-86	
1230 SET 86	Sdo Flores						
1230 SET 86	Sdo 1° Garcia						
08/8000SOT	Sdo. [illegible]					27/11/86	
11/0000 SET 86	Sdo Montano	10/9/86	DEL Nº 222/86	DE - DE II - Reg C 3 → G. ENT	4066 Sdo. Belmonte	11/11/86	
09/2000 SET 86	Sdo Caballero			Sdo II		27-9-86	
08/8000SOT	Sdo. [illegible]			Sdo 1° Responsable		22-9-86	
08/8000SOT	Sdo. [illegible]				4023	17/10/86	
26/1000 SET 86	Sdo. Melo		SOLICITA FOTOCOPIAS	SOLICITA Sdo/Oficiales			
08/8000SOT	Sdo. [illegible]					22-9-86	
09/1200 SET	Sdo. [illegible]	8/9/86	DEL Nº 218/86	D-2	Sdo/Oficiales Sdo/Teniente	22-9-86	
08/8000SOT	Sdo. [illegible]		SOLICITA FOTOCOPIAS			17/10/86	
09/1200 SET	Sdo. [illegible]	9/9/86	DEL Nº 219/86	D-85		22-9-86	
08/8000SOT	Sdo. [illegible]		SOLICITA FOTOCOPIAS			22-9-86	
08/6000 SOT	Sdo. [illegible]					27-9-86	
08/8000SOT	Sdo. Vieira					27-9-86	
17/1200 SET 86	Sdo Montano					17/10/86	

Nº R.E.	FECHA	Nº ENT. SEC.	HORA de ENT.	PROCEDENCIA	ASUNTO	PASA A
	05 SET. 1986					
603968		2678			Oficio Nº 064/86 Ref. Resolucion del Secretariado del P.C.U a sus militantes 1/	Berga
603970		2676			Oficio Nº 062/86 Ref. Invitacion a un acto "Por la paz y la vida" del 29/9/86 1/2	Berga
603971		2677	1600	D.N.I.I.	Oficio Nº 063/86 Ref. Evaluacion de la jornada del 29/8/86 por el P.C.U 1/2	Berga
603972		2664			Oficio Nº 058/86 Ref. Creacion de la Comision Permanente del Pueblo Por el Gobierno del Pueblo	Berga
603973		2663			Oficio Nº 057/86 Ref. II Congreso Extraordinario del Mir Por el Gobierno del Pueblo 1/2	Berga
603974					Pase de Informe Nº 713/5/86 Ref. Material distribuido por ADES en oposicion al art 47 LRS 1/6	Berga
603975					Pase de Informe Nº 714/5/86 Ref. Publicacion clandestina de la FAU: "RECORTES" 1/30	Berga
603976					Pase de Informe Nº 715/5/86 Ref. Pasan del Director del P. Valdivieso DDHH Suplic PJ 680/86 1/1	Berga
603977					Pase de Informe Nº 716/5/86 Ref. Lucha FABRE, forma un nuevo grupo anarquista 1/	Berga
603978					Pase de Informe Nº 717/5/86 Ref: Comunicados solidarios a la FAU. Publicacion 1/	Berga
603979					Pase de Informe Nº 718/5/86 Ref: Encargado de seguridad del MLN Saul HEROLDES Dicco 1/	Berga
603980					Pase de Informe Nº 719/5/86 Ref: Homero CORSO delegado de un grupo de cubanos anticastristas 1/	Berga
603981					Pase de Informe Nº 720/5/86 Ref. El Pacto envia a gente al Pueblo a realizar trabajos electorales para 1/	Berga
603982					Pase de Informe Nº 721/5/86 Ref: Robo en Sanatorio del Soc de Seguros del Estado 1/1	Berga
603983					Pase de Informe Nº 722/5/86 Ref: Esposo de Blanca SOSA es delegado del MLN (seguridad) 1/	Berga
603984					Pase de Informe Nº 723/5/86 Ref: Persona que viaja a Chile por el 11. Aniversario de Salvador Allende 1/3	Berga
603985					Pase de Informe Nº 724/5/86 Ref Impresion de material de FEDEFAM en Imprenta del MLN Suplic 677/86 1/	Berga
603986					Pase de Informe Nº 725/5/86 Ref: Imprenta del MLN de Pablo Pueblo 1438 Suplic 674/86	Berga
603987					Pase de Informe Nº 726/5/86 Ref Actividades de Juan R FERREIRA en ultimos dias 1/	Berga
603988					Pase de Informe Nº 727/5/86 Ref: Propiedades adquiridas por Juan Raul FERREIRA 1/	Berga
603989					Pase de Informe Nº 728/5/86 Ref. Reunion de Juan R FERREIRA con José PERDIA (Militares) 1/3	Berga
603990					Pase de Informe Nº 729/5/86 Ref: No existieron acciones de fuerzas revolucionarias de la FAU 1/1	Berga
603991					Pase de Informe Nº 730/5/86 Ref. Recibio BERTA Secretario de Organizacion del P.C.U 1/	Berga
603992					Pase de Informe Nº 731/5/86 ampliado por P.E. 676/86. Ref: Alberto SIERRA (a) EL RUSO se encuentra en Estados Unidos 1/	Berga
603993	06 SET. 1986				Informe Nº 121/86 (Ident 168) Ref: Finalizacion del contrato de funcionarios del Registro Electoral de Fuerzas	Berga
603994			0800	Dpto Informes	Informe Nº 122/86 (Ident 169) Ref: Irregularidades en Escuelas de Manualidades por mal uso dado al material de	Berga
603995					Informe Nº 123/86 (Ident 169) Ref: Falta de elemento necesario en los Contadores Universitarios Nº 1 y Nº 2 1/	Berga
603996		2709			Directiva de Antecedente Nº 152/8/SM/86 1/3	
603997		2707	0845	Dpto D.E.H.E.	Directiva de Antecedente Nº 153/8/SM/86 1/	
603998		2709			Directiva de Antecedente Nº 154/8/SM/86 1/	Sr Jefe
603999		2685	0840	Dpto D.E.H.E.	PEDIDO Nº 394/86 de PEDIDO 228/86 DE INFORME Carlos A. HALLER (MLN) sera empleado del Palacio Legislativo 1/2	Berga
604000		1694			PEDIDO Nº 841/86 de PEDIDO 228/86 DE INFORME Adquirieron el Diario de ACONTECE-SUPER GAS por Sra. GORRAL 1/2	Berga

A: FECHA	RECIBE	SALIDA FECHA	SALIDA DE CONFECCION NO	SALIDA DESTINO		REFERENCIA	ARCH FECHA
08[illegible]0056		5/9/86	Solo interior - sobre [illegible] Rotocopy sobre 1 marrón - Anulado		0600 V.S.		17/10/86
							22-9-86
							17/10/86
091200LET		8/9/86	PEI Nº 220/86				
081200SET		8/9/86	Rotocopy				
091200LET		8/9/86	PEI Nº 221/86			3872	
818ms sr		8/9/86	Rotocopy				17/10/86
091200LET88		8/9/86	PEI Nº 221/86 Rotocopy			3891	
080ms sr		8/9/86	PEI Nº 222/86 Rotocopy			3812 - 4223 - 4282	17-9-86
091200LET86		8/9/86					17/10/86
2/[illegible]ms sr		8/9/86	PEI Nº 223/86 Rotocopy				18-9-86
091000LET 86		8/9/86	PEI Nº 224/86 Rotocopy			4224	15/10/86
091200LET86		8/9/86	PEI Nº 225/86 Rotocopy				3/2/88
091200LET86		8/9/86	PEI Nº 226/86 Rotocopy			3814	15/10/86
091200LET86		8/9/86				3816	
081200LET86							
081800SR		8/9/86	PEI Nº 224/86 Rotocopy				22-9-86
091200LET.		8/9/86	PEI Nº 226/86				15/9/86
						3818	23/9/86
291130DLET		8/9/86	PEI Nº 304/86 Rotocopy		0600 V.S.		31/1/88
0608080SR		12/9/86	Fax Nº 574/86				
		9/9/86	Fax (4) 575/86				
		9/9/86	Fax (4) 576/86				
080800SR		6/9/86	Rotocopy				
121300LET86		12/9/86	PEI Nº 227/86 Rotocopy				15/10/86

Nº RE.	FECHA	Nº ENT. SEC.	HORA de ENT.	PROCEDENCIA	ASUNTO	PASS DESTINO
8604001		2696	0800	D.E.I.	PEI Nº 267/D-2/86 Ref: Funcionamiento de Bromatologías dependientes del MSP habilitando de siguiente	Bec
8604002		2697			PEI Nº 268/D-2/86 Ref: Seguimiento realizado a P/S el 26/A60 por 3 NNM que se desplazaban en bicicletas 1/2	1) Castellanos
8604003		2698			PEI Nº 270/D-2/86 Ref: Conferencia organizada por el Inst. Cultural Uruguayo Soviético el 16/A60 1/3	Bec
8604004		2699			PEI Nº 271/D-2/86 Ref: Intereses económicos, como compra de armas, realizado por el PCU 1/1	Bec
8604005		2700			PEI Nº 902/D-2/86 Amplia PEI 701/86 Ref: Reunión de funcionarios de PLUNA restablecer el cese 1/3	Bec
8604006		2701			PEI Nº 903/D-2/86 Ref: Panfletos entregados sobre "AYUDA CONTRA LA IMPUNIDAD" del 25/8 28/A60 1/5	Bec
8604007		2702			PEI Nº 905/D-2/86 Ref: Distinta leyenda en muros de la capital por los DDHH del conflicto del SUNCA 1/6 levantamiento	1) Castellanos
8604008		2703			PEI Nº 906/D-2/86 Ref: Baricada en [illegible] Detenidos por corte de energía declarado el 27/A60 1/2	Bec
8604009		2693	0955	DNII	Telex Nº 060/86 Ref: Audiencia del Directorio del Partido por la Unidad del Pueblo de "su línea sindical" 1/3	Bec
8604010		2691			Telex Nº 064/86 Ref: Firmas comerciales cuyos propietarios son integrantes de Organismos Subversivos 1/6	Bec
8604011		2692			Telex Nº 066/86 Ref: Firmas comerciales cuyos propietarios son integrantes de OO.SS. Amplia 065/86	Bec
8604012		2693			Telex Nº 067/86 Ref: Actividades desde Solidaridad con el Pueblo de Chile Amplia 035/86	Bec
8604013		-	1010	Dpto III (POE)	Telex Nº 072/86 Ref: Acto organizado por Solidaridad con la FOS y contra la represión en Sudáfrica 1/2	Bec
8604014	08 SET. 1986	-	0920	Secretaría SIFFAA	Anexo Nº 1 a la Orden del SIFFAA Nº 36/86 (1/1)	Jefe y Oficiales - 1
8604015	" "	-		Dpto. Auditores	Resumen de Prensa del 05/9/86 (1/5)	Biográfico
8604076	08 SET. 1986	2718		Secretaría SIFFAA	C.I. 184/86. Adj. B.M.D.N. Nº 8345/46	1) acad 2) Cpros.
8604077	" "	2715		A-2	Solicitud de Antecedentes Nº 025/86 (1/1)	Antecedentes
8604078	" "	2714		A-2	" " " Nº 024/86 (1/2)	
8604079	" "	2702	0800	D.E. III	P.I. 35/86 (1/1)	
8604020	" "	-		Dpto. Auditores	Resumen de Prensa del 8/8/86 (1/5)	1) Biográfico
8604021	" "	2712		D.E.I.	PEI 911/86 - 1/9/86 - Barra Pardos blancos Manifestación [illegible] (Fuerza de resguardo de actos, zonas, medidas, etc.) sobre corte de energía eléctrica (1/2)	Biográfico
8604022	" "	2713			PEI 910/86 - Ref. a Resumen de Prensa del 30/8/86 acto de la UJC. (Concentración en la Plaza Independencia) (1/26)	1) Carteles
8604023	" "	-	1000	M.D.N.	Boletín Nº 8346/29/8/86 Ref. a Reunión de la Sra. Silvia Pereira (1/1)	B x x
8604024	" "	-		La Hora pag 2 (07/8/86)	Ref. a Reunión Gaddafi y el MLN (1/1)	Biográfico
8604025	10 SET. 1986	-	0740	Dpto. II/SIFFAA	Memo 34/86 - Comité Chile Democrático (1/20)	Biográfico
8604026	" "	-	0945	Dpto Auditores	Resumen de Prensa del 08/SET/86 (1/1)	Biográfico
8604027	" "	-		Dpto. IV/SIFFAA.	T.I. 439/86 Sol. Ant. de Gladys Nair Gaitader (Esposa del Sdo. 1º Fernando Fraccola) (1/2)	Antecedentes
8604028	" "	-	0945	Dpto. Nº 3/DN II	Oficio Nº 123/86 (Sol. Ant.) 1/1	Antecedentes
8604029	" "	-	1040	Dpto III/Reg	Radio Difusora Nº 732/08/86 ref. Adhesión el P.C.U. de Arce ESTANISLAO S. MORENO 1/1	Biográfico
8604030	" "	-			Radio Difusora Nº 733/08/86 ref. Acto organizado por el P.C.U. para recaudar fondos 1/1	Biográfico
8604031	" "	-			Radio Difusora Nº 734/08/86 ref. Actividades Obrero del P.C.U. en Agrupación "Eduardo Pérez" 1/1	Biográfico
8604032	" "	-			Radio Difusora Nº 735/08/86 ref. Secretaria de Finanzas del PCU "Eduardo Pérez" 1/1	Biográfico

A: FECHA	RECIBE	FECHA	SALIDA DE CONFECCION Nº	DESTINO	REFERENCIA
09/10/86 T.		11/9/86			
08/1600 SET 86	Sdo. Ortega				
08/0800 SET 86	Sdo. Cabrera	6/9/86			
13/1000 SET 86	Sdo. Martinez				345 $
08/1800 SET 86	Sdo. Rodriguez		Pase a 1° Reunión Archivo		Sdo. Bustamante
17/0800 SET 86			Pase a 1° Reunión		" "
08/0800 SET 86	Sdo. Ortega		Pase a 1° Reunión		401 $
2004 Hrs 09/0800 SET 86	Sdo. Ortega		Sentencia		1010 - 4462
			Dpto II → 08/0930 SET 86 → Sdo. Ortega		3523
			Pase a 1° Reunión		
08/0820 SET 86	Sdo. Placido				
09/1800 SET 86	Sdo. Ortega				
09/0805 SET 86	Sdo. Batista	23/9/86	T. I. 328/86	IV / Sirvan	— —
		10/9/86	Fernández Nº 578/86	A - Z	
			Fernández Nº 579/86		
			Fernández Nº 580/86	D. E III	
13/1000 SET 86	Sdo. Ortega				
07/1200 SET 86	Sdo. Martinez				
12/1300 SET 86	Sdo. Cabrera	9/9/86	Fotocopia T. I. 330/86	Duplicados Compañía II (D.E)	Se remite 41,33 x 15/9/86. T. I. 430/86 / III (D.E)
16/1700 SET 86	Sdo. Martinez	11/9/86			
25/0900 SET 86	Sdo. Ortega				
09/1000 SET 86	Sdo. Rojo.				
09/1200 SET 86	Sdo. Martinez	9/9/86	Copia	Sol. Nº	
06/1045 SET 86	Sdo. Martinez	10/9/86	Fotocopia	Duplicados	Fotocopia
11/1600 SET 86	Sdo. Ortega				
10/0745 SET 86	Sdo. Batista	12/9/86	Nº 4 con Fernández por su	S/A Dpto IV	Un embarco
09/0945 SET 86	Sdo. Vid.	10/9/86	Fernández (D) Nº 582/86	Dpto. N° 3/2011	Un recibo -
12/2000 SET 86	Sdo. Ortega	12/9/86	DEI Nº 236/86	DEI	
		12/9/86	DEI Nº 258/86	E-2/DEI	

ARCH FECHA	
22-9-86	
17-9-86	
22-9-86	
15/10/86	
17/1/87	
22-9-86	
15/10/86	
22-9-86	
15/10/86	
2/2/87	
23/3/87	
15/10/86	
22-9-86	
2-2-87	
15/10/86	
20/11/86	
3/10/86	
15/10/86	
11/11/86	

Nº R.E.	FECHA			CENT. SEC.	HORA de ENT.	PROCEDENCIA		ASUNTO	PDS DESTINO
3604033				–				Parte de Informe Nº 736 RS/86 Ref: Simultáneo para seguridad y para finanzas fuerzas	Bregaglio
3604034				–				Parte de Informe Nº 737 RS/86 Ref: Celebración del Aniversario del P.C.U. 1/1	Bregaglio
3604035				–				Parte de Informe Nº 738 RS/86 Ref: Listado GONZALEZ BAEZ esposa Ernesto MUNRO Amplia 702/86	Bregaglio
3604036				–				Parte de Informe Nº 739 RS/86 Ref: Elecciones en INLASA listas Nº 1 y Nº 18 1/2	Bregaglio
3604037				–				Parte de Informe Nº 740 RS/86 Ref: Acto de Simulaciones por crecimiento propaganda y labor del PCU	Bregaglio
3604038				–				Parte de Informe Nº 741 RS/86 Ref: Elecciones de delegados del F.A. e incumplimientos supuestos 1/1	Bregaglio
3604039				–				Parte de Informe Nº 742 RS/86 Ref: Comunicación en el Seccional 20 en secretaría de organización	Bregaglio
3604040				–				Parte de Informe Nº 743 RS/86 Ref: Reuniones para el Acto del Cilindro Municipal del P.C.U 1/1	Bregaglio
3604041				–				Parte de Informe Nº 744 RS/86 Ref: Taller de propaganda del P.C.U. en Regional 2 1/1	
3604042				–				Parte de Informe Nº 745 RS/86 Ref: Curso de Propaganda del P.C.U. dictados por los estamos Amplio 66/86	Bregaglio
3604043				–				Parte de Informe Nº 746 RS/86 Ref: Acto de Aniversario del P.C.U Amplio Parte 743/86 1/1	Bregaglio
3604044				–				Parte de Informe Nº 747 RS/86 Ref: Aparato de seguridad del P.C.U Amplio Parte 702/86 1/1	Bregaglio
3604045				–				Parte de Informe Nº 748 RS/86 Ref: Tareas de seguridad para militantes del P.C.U 1/1	Bregaglio
3604046				–				Parte de Informe Nº 749 RS/86 Ref: Integración del Aparato de Seguridad del P.C.U 1/1	Bregaglio
3604047	1 SET.	1986		–	1000	Secretaría SIDFAA	IA	Orden Nº 37/86 (1/2)	Cuartel de Ordenes
3604048				–		Dpto Decididos		Resumen de Prensa del 10/9/86 (1/2)	Bregaglio
3604049				–		Dpto. II SIDFAA		PEI 166/86 Apreciación de las FFAA Argentinas sobre la Actividad de la Izquierda en el Campo Militar 1/2	Bregaglio
3604050				–	1000			Memo 36/86 Acuerdo General sobre aranceles y comercio (1/8)	
3604051				–		Dpto. I SIDFAA		Informe (Edición f. 167) Ref: Boletín Informativo de la "GRAFIBANCA" fabricación (realizado en la Planta 1/1)	Biografías
3604052				–				PEI 167/86 - Localización en Argentina de campamento de elementos subversivos (1/1)	
3604053				–	1045	Dpto. II SIDFAA		PEI 168/86 - Actividades del MIR Chileno en la República Argentina (1/1)	
3604054				–	1550			Acuerdo preliminar Rep. Argentina y Rep. de Estados UNIDOS 1/6	
3604055				–	1820	Dpto Inteligencia SIDFAA	IA	TIN Nº 088/86 Ref: Secuestro de cultivos del P/S en pcia 30/SOT Amplio 1/2	
3604056				–				Telex Secreto Nº 068/86 Ref: Informe Público del Secretario Adjunto del P.C.U en el Club 1/2	
3604057			2742	–				Telex Secreto Nº 070/86 Ref: Directivas de trabajo para la Fracción Juvenil del P.C. 1/2	
3604058			2743	–	1845	D.N.I.		Telex Secreto Nº 071/86 Ref: Actividades Juveniles en el Dpto Treinta y Tres 1/2	
3604059			2744	–				PEI Nº 851/86 Ref: Reunión del Consejo Directivo de la F.E.U en el Paraninfo de la Universidad 28/A60 1/5	
3604060			2733	–				PEI Nº 852/86 Ref: Plenario completo de adherentes al Club "18 de Mayo" del F.A. 6048 M° 1/15 2/0X1 1/1	
3604061			2732	–		Dpto II SIDFAA		Secretario de Informaciones del Período 13/A60 al 02/SOT 1/1	
3604062	12 SET.	1986	2737	–	1005			Informe (Edición f. 150) Ref: Situación de Rubén Cabrera (Concurre al Dpto a efectos de reparar la fotocopiadora) 1/1	Biografías
3604063				–		Dpto. I SIDFAA		Memo S/N. Ref: 9 Dic. Abogada María Elvecia Galarraguy habla por Canal 5 Ref: 9 de Diciembre (1/1)	A.M.V.C.P.
3604064			2750	–	1150	Secretaría SIDFAA	I.A.	Orden del C.G.E. Nº 864 8/12/8/86 (1/12)	Cuartel Jefes y Of.

A:		- SALIDA -			REFERENCIA	ARCH
FECHA	DEBE	FECHA	DE CONFECCION	DESTINO		FECHA
12/300 Set 86	Sdo.	12/9/86	PEI Nº 237/86	E-2 DEF	4040	15/10/86
		10/9/86	FOTOCOPIA	SOL RE	38PP.	23/10/86
		12/9/86	PEI Nº 237/86	E-2 DEF		11/11/86
		12/9/86	PEI Nº 237/86	E-2 SOL ANTI RE DEF		3/10/86
		10/9/86	FOTOCOPIA			15/10/86
		12/9/86	PEI Nº 237/86	E-2 DEF		11/10/86
		12/9/86			4034 - 4043	
16/700567	Sdo. D'Vall	16/9/86	PEI 238/86 - E-2	D-2/DEF		17/10/86
12300 Set 86	Sdo.	16/9/86	DEC 238/86		382 P	
050410-MA28		12/9/86	PEI Nº 237/86	E-2/DEF	4040	
	Sdo.	1/9/86	C.I. 308/86	III (406)	3883 - 15/5/86 C.I. 432/86	23/3/87
12300 Set 86						15/10/86
12300 Set 86	Sdo. Mulo	11/9/86	Mando p/n. adjunta PEI (25/86/30 I 13 I) (Exhc Letrado) Co EReI Un ejemplar foto da sentencia PEI Nº 234/86 - BOI Nº 13 para III (RES) Mando 7/9/86 - PEI 25/86/30. I. 3do. n: 13 (1/4)			
111000 Set 86	Sdo Ronald					
021000 Oct 86	Sdo.					
121300 Set 86	Sdo.					
15/700567	Sdo. Lowell	11/9/86	FOTOCOPIA	Dualistas	111 Hoja 50	17/10/86
12/300 Set 86	Sdo.					
15/700567	Sdo.	11/9/86	FOTOCOPIA	Dualistas		15/10/86
030900 Oct 86	Sdo.	10/9/86	PEI Nº 237/86 D.N.I.C.		17/9/86 Orden Sumario 86 Juzgado Instrucción 11/11/86	
	Sdo.	15/8/86	T.I. 315/86	Sub/Sdo/Cb.		23/10/86
15/700567	Sdo. Lowell	12/9/86	FOTOCOPIA - SOLRE	Dualistas	111 Hoja 50	15/10/86
15/700567	Sdo. O'Neill					3/10/86
15/800567						22-9-86
15/800567						15/12/87
15/700567	Sdo. Lowell					5-2-88
261830 Oct 86	Sdo.					15/10/86
12300 Set 86	Sdo.					24/10/86
12/150 Set 86	Sdo. Lowell					

Nº R.E.	FECHA	Nº EXT. Sec.	HORA de ENT.	PROCEDENCIA
3004065	12 SET. 1986	—		Dpto. II | SIPFAA
3004066	" "	—		Dpto. Cualistas
3004067	" "	2758		D. E. I
3004068	" "	2757	1800	
3004069	1 "	2761		D. E. I
3004070	" "	2762		
3004071	" "	2759		
3004072	" "	2760		D. E. I.
3004073	" "	2754		E-2
3004074	" "	2753	1030	
3004075	" "	2755		E-2
3004076	" "	2756		E-2
3004077	" "	—		La Hora pag 9 (11/9/86)
3004078	" "	—	1240	La Hora pag 10 (11/9/86)
3004079	" "	—		las Bases pag 6 (7/9/86)
3004080	" "	2772		
3004081	" "	2770	1810	D-2
3004082	" "	2771		
3004083	" "	—	1700	Dpto III | SIPFAA
3004084	" "	—		
3004085	" "	—	1815	
3004086	" "	—		Dpto III (ReD)
3004087	" "	—		
3004088	" "	—		
3004089	15 SET.	2786 al 2788		Secretaría / SIPFAA
3004090	" "	—		
3004091	" "	—	0945	Dpto. II | SIPFAA
3004092	" "	—		
3004093	" "	—		
3004094	" "	—		II (POE)
3004095	" "	—	1830	
3004096	" "	—	1600	Dpto II (AL) SIPFAA

DESUNTO	PDS DESTINO
P.E. 22/86 (PEI 167/86) Solicita ampliación, etc. de la Escuela de Formación de Cuadros en Rivera (1/34)	Biográfico
Resumen de Prensa del 11/9/86 (1/6)	1) Biográfico
PEI 916/86 (amplía PEI 772/86) - Ref. a la Escuela Gran Bretaña (1/2)	Biográfico
PEI 915/86 - Ref. actos organizados por los distintos Movimientos políticos, sindicales y de DDHH. el 28/8/86 (1/2)	Biográfico
PEI 272/86 - 23/8/86 Inauguración de la Regional "Julian Grimani", sindical del Regional 8 del PCU, dedicada a los funcionarios de UTE. dpto. (1/4)	Biográfico
PEI 273/86 - Destino a los inversiones financieras por el Hon. Jurado (sic puntista) adquirió parte de las acciones de la (1/2)	Biográfico
PEI 917/86 - Robo en domicilio de P. Subalterno en Bvar. Artigas Sarandí 2694 el 4/9/86 (1/2)	1) Coutellen Biográfico
PEI 918/86 - 3/9/86 - Concentración frente al P. Legislativo convocada por la Coord. de Sindicatos de la Enseñanza (1/8)	Biográfico
PEI 864/86 (amplía 733) Adj. PEI 57/86/B.I.5 - Conflicto en la pesc. Española Nau. de socorro Julius (1/2)	Biográfico
PEI 865/86 - Adj. PEI 54/86/B.I.5. Acto organizado por la UNTMRA con la adhesión del SERPAJ el 22/8/86 (1/3)	1) Coutellen
PEI 858/86 - Adj. PEI 238/86/DE II - Actividades sobre DDHH en Rocha realizadas en P. Florida el cumplirse la declaratoria de la Ciudadanía Ilustre de la 16ª Asmb. (1/4)	Biográfico
PEI 859/86 - Adj. PEI 227/86/DE II - Ref. Caravana realizada por DDHH en C. Larbolé el 16/8/86 (1/4)	Biográfico
Invitación especial a los ex alumnos de las Aulas respectivas del PCU - 13/9/86 Actos 25 Aniversario de la Escuela Nacional (1/1)	Biográfico
Declaraciones sobre la cuestión solidaria en Chile - Regresan de Canadá y Montevideo (1/1)	(3 x x)
Los delegados de las bases al plenario Nal. del F.A (1/1)	Biográfico y
Solicitud de antecedentes N° 27/86 (1/2)	Antecedentes
" " N° 28/86 (1/1)	
" " N° 86/86 (1/1)	
T.I. N° 1221/9/986 Adj. Diarios oficiales Nros. 22215 al 22225	Anual 2)
Recibo de Sueldo N° 750 es/86 Ref. Asamblea anual IPA el 09/SET/86 (1/1)	Biográfico
Recibo de Sueldo N° 751 es/86 Ref. Dirigente de la CSN en Feldmoso NELSON GUERRA	Biográfico
Recibo de Sueldo N° 752 es/86 Ref. Instalación de un cinefoto del INDA el 13/SET/86 (1/1)	Biográfico
Recibo de Sueldo N° 753 es/86 Ref. Comunes en el Secretariado del Seccional 20 del PCU (1/1)	Biográfico
Recibo de Sueldo N° 754 es/86 Ref. Funcionarios sindicales de la Regional 3 del PCU (1/1)	Biográfico
IA T.I. 88/86. Adj. BHON 83 47/48 y Reservado 2915	1) Anual 2) B
PEI 172/86 - Actividades del "26 de Marzo" en la frontera Uruguayo - Brasilera (1/3)	Biográfico
PEI 173/86 - Relaciones Tridemacionales del Senador Radical Adolfo Gass (1/2)	1) Biográfico
PEI 174/86 - Apreciaciones fuertes en encuentro en la Rep. Argentina por un empresario norteamericano (1/1)	Biográfico
PEI 175/86 - Actitud del Pte. Alfonsín respecto a las FF.AA. de la Paix (1/2)	Biográfico
T.I. 439/86 "Reunión de la Semana de los DDHH" organizada por la Fac. de Ciencias Económicas (1/3)	1) Carrillón 2) G
T.I. 434/86 Solicita datos filiatorios y Adj. fotográfico de Aurelio Gonzalez Gonzales (1/2)	Biográfico
T.I. N° 1444/9/86 Ref. Entrevista Jefe de Area de Sistema Nacional (1/1)	Funcionario de U

D.

SALIDA

FECHA	RECIBE	FECHA	SE CONFECCIONO	DESTINO	REFERENCIA	ARCHI
03090000	Sto Tomás	16/9/86	P.I. 058/86	R.C.N.3	3956 - 11/10/86 - Oficio 14/86 del Reg. C. N.3	FECHA
03 enjoy Sto Tomás	Sto Tomás					9/1/87
17/20 OCT 86	Sto Tomás				3796	17/10/86
16/7005 07	Sdo O'Neill					22-9-86
17/20 OCT 86	Sto Tomás	12/9/86	Sto Tomás	Archivo		17/10/86
16/7005 07	Sdo O'Neill					22-9-86
16/30 OCT 86	Sto Tomás				3959	17/10/86
16/7005 07	Sto Tomás					23/10/86
16/7005 07	Sdo O'Neill					17/10/86
19/30 OCT 86	Sdo.					
21/30 OCT 86	Sdo Pablo					17/10/86
21/30 OCT 86	Sdo.					
21/30 OCT 86	Sdo Batista	15/9/86	Memo (A) 584/86			
21/800 OCT	Sdo.		Memo (A) 585/86			
17/7005 07			Memo (A) 586/86			
15/7005 07	Sto Fonseca	12/9/86	Fotocopia	Sobre		22-9-86
16/7005 07	Sdo O'Neill	16/9/86	PEI Nº 241/986	D-2/DEI		17/10/86
16/7005 07						22/10/86
		23/9/86	F.S. 329/86	II/Sección		17/10/86
17/20 OCT 86	Sdo Bautista	18/9/86	PEI. 240/86	N-2		11/11/86
13/11/80 OCT 86	Pablo	15/9/86	Fotocopia	Sdo. Ocampo		23/10/86
6/7005 07	Sdo O'Neill					17/10/86
15/7005 07	Sto Tomás					6-6-88
03090000	Sto Tomás	16/9/86	P.I. 59/86	D.N.I.C.	21/10/86 - Oficio 5193/8 (DNPT)	22-9-86
160810 SET 86	Sdo Collins	22/9/86	P.I. 323/86	Archivo	21/10/86 Fotoc. Dpto. II (PDE) Un Cuaderno. No 278 DNSC/86 se recibió Archivo	22-9-86
						22-9-86
						11/11/86

N° R.E.	FECHA	URGENTE SEC.	HORA de ENT.	PROCEDENCIA	ASUNTO	PASE A DESTINO
3604097	15 SET. 1986	2792	1640	Secretario Comisión I.A	Comunicación N° 23, Orden del CGE N° 8650	Secretaría
3604098	"	—	1700	Dpto II Comisión	PEI N° 170/86 Ref. Solicita Sindical del Partido Comunista Argentino 1/1	Despacho
3604099	—	—			PEI N° 177/86 Ref. Campaña de la extrema izquierda argentina en contra de las FFAA de la País	
3604100	"	2795	1720	Dpto II SIDE E.I	Directiva de Inteligencia N° 157 del 5/9/86 1/1	Secretaría
3604101	"	2796			Directiva de Inteligencia N° 172 del 2/9/86 1/1	
3604102	"	2801			Of N° 1.285/86 del Ant 1/1	
3604103	"	2749	1800	Sr. Subsecretario de Asuntos Institucionales del Ministerio de Defensa Dr. Horacio Jaunarena	Informe elaborado por alcanzar RENOVADORA: Partido Comunista Nacional, partido Político Legalizado en 1947 1/1	Despacho
3604104	—	—			PEI N° 919/02/86 Ref. Establecimiento de Cine en Puerto del Tigre que realizarán efectivos Navales 1/2	Secretaría
3604105	—	—			PEI N° 02/86. Ref: Edición Análisis de la publicación "Semana de la Familia 86" del 28/8 al 5/9 1/4	
3604106	"	—			Parte de Inteligencia N° 755/D/86 Ref Realizará el P.C.U. un acto de repudio contra el 17/9 1/1	Secretaría
3604107	"	—			Parte de Inteligencia N° 756/D/86 Ref Ley de pacificación Nacional - Comisión 1/1	
3604108	"	—			Parte de Inteligencia N° 757/D/86 Ref Visita de Hebert FERREIRA exilado Ley de Amnistía 1/1	
3604109	"	—			Parte de Inteligencia N° 758/D/86 Ref Juan R FERREIRA no habló sobre proyecto del PN de pacificación	Archivo
3604110	"	—			Parte de Inteligencia N° 759/D/86 Ref Diego ACHARD se niega hablar sobre proyecto del PN 1/1	
3604111	"	—			Parte de Inteligencia N° 760/D/86 ref. Declaraciones Partidos Sindicales del P Nacional - SAS 1/5	Biografía
3604112	"	—			Parte de Inteligencia N° 761/D/86 ref. Gabelera sobre DD HH. Recorte N°27 1/1	1) Gabelera
3604113	"	—			Parte de Inteligencia N° 762/D/86 ref. Montoneros sobre DD HH realizado por Recorte N°17 1/3	Biografía
3604114	"	—			Parte de Inteligencia N° 763/D/86 ref: PIT-CNT declaran el mes Oct/86 a los DD HH 1/1	
3604115	16 SET. 1986	—	0830	Dpto. Socialistas	Resumen de Prensa del 12/9/86 (1/3)	Biografía
3604116	"	—			" " " 15/9/86 (1/3)	
3604117	"	—	0835	Dpto. I SIDE FFAA	Memo del 15/9/86 Ref a Comando Cumbre Chile (PCU) quien apareció en foto en el diario "La Hora" del 13/9/86	Documento Bxx 1/4
3604118	"	—		Dpto III (POE)	Memo 35/86 - Ref. a acto de apertura de la reunión del Consejo Mundial de la Unión Libanesa (15/9/86) 1/4	
3604119	"	—	1240	Dpto. I SIDE FFAA	Memo s/n - Ref. Marcelo Fabián Ruiz Fernández (detenido frente a la Sucursal 20 del PCU) 1/1	Biografía
3604120	"	—		Aquí pág 6 (16/9/86)	Denuncian 80 muertes en prisión (1/1)	Cartelón
3604121	"	2819	1830	Ejército Secretaría	Situación de Inteligencia N° 029/986 1/2	Secretaría
3604122	"	2814/15			TI N° 195/986 Bando 8349 y Reservado 2416	
3604123	17 SET. 1986	—	0800	Dpto. de Socialistas	Resumen de Prensa del 16/9/86 (1/2)	Biográfico
3604124	"	—		DEI (Cuadro Chile)	Ref. a Intelectuales del PCU (Miguel A. Morales - Thomas Adler Aparato Armado - Salvador Sacunsky - Walter Tosso) 1/4	
3604125	"	—	0835	MDN	Boletín Reservado 2416 / 11/9/86 (1/1) - Baja Tte. 1° Médico Eduardo Soluz (1/1)	Bxx
3604126	"	—	1210	Dpto - III (POE)	T.I. 444/86 Información sobre desarrollo de la Feria 10 de Policía Ref. al secuestro (simulado) de un ómnibus (1/3)	Biográfico
3604127	"	—	1300	Dpto N° 3/DN III	Ref. a Cortes telefónicos - Ref. a Frente Popular Manuel Rodríguez de Chile (1/1)	
3604128	"	—	1500	Dpto Ejército	Memo s/n° Informe sobre un artículo aparecido en el semanario comunista chileno "LIBERTARIA" 1/4	Biográfico

Nº R.E.	FECHA	URGENTE SEC.	HORA de ENT.	PROCEDENCIA	ASUNTO	PASS DESTINO
3604097	15 SET. 1986	2730	1640	Secretario Comisión I.A y Dpto II Comisión	Comunicaciones Nº 23, Orden del CGEN 8650	Secretario
3604098	" "	—	1200		PEI Nº 170/86 Ref. Solicita Sindical del Partido Comunista Argentino 1/1	Biografía
3604099	— "	—			PEI Nº 177/86 Ref: Campaña de la extrema izquierda argentina en contra de las FFAA de los EEUU 1/1	
3604100	" "	2795	1730	Dpto II/ ERE E.I	Elevan Nº 157/DI/86 1/1	Secretario
3604101	" "	2796		Cnel. Del P. Caminero	Elevan Nº 172/DI/986 1/1	
3604102	" "	2801		Jefe de Estado Mayor Gral. de las FFAA	O. Nº 1.285/86 del Ejército 1/1	
3604103	" "	2749	1800	Jefe de Estado Mayor Gral. de las FFAA	Semanario elaborado por ex-reos RENOVADORES: Fue detenimiento por ex-integrantes Mov. para la Defensa	Biografía
3604104	— —	—		E I	PEI Nº 999/2/86 Ref: Establecimiento de Cruz en Puente del Inca que rendirán especial homenaje 1/2	Secretario
3604105	— —	—		Z/ 6 RA (INF)	PI Nº 023/86. Ref: Edición Análisis de la publicación "Semana de la Familia 86" del 28/8 al 5/9 1/4	Biografía
3604106	" "	—	1840		Pase de Informe Nº 755/2/86 Ref Realizará el P.C.U. un acto de segunda vuelta del 17/9 1/1	Secretario
3604107	" "	—			Pase de Informe Nº 756/2/86 Ref Ley de pacificación Nacional - Comisión 1/1	
3604108	" "	—			Pase de Informe Nº 757/2/86 Ref Posición de Wilson FERREIRA ante Ley de Amnistía 1/1	
3604109	" "	—			Pase de Informe Nº 758/2/86 Ref Juan R FERREIRA no habla sobre proyecto del PN de pacificación	
3604110	" "	—			Pase de Informe Nº 759/2/86 Ref Diego ACHARD se niega hablar sobre proyecto del PN 1/1	
3604111	" "	—			Pase de Informe Nº 760/2/86 ref. Selección Internos hecho del P Nacional - SAS 1/5	Biografía
3604112	" "	—			Pase de Informe Nº 761/2/86 ref. Caballeros sobre DD HH. Reunirse Nº 7 1/1	1) Caballeros
3604113	" "	—			Pase de Informe Nº 762/2/86 ref. Planteos sobre DD HH realizado por Decio Nº 17 1/3	2) Biografía
3604114	" "	—			Pase de Informe Nº 763/2/86 ref: PIT-CNT Solicita Reunión 0e/86 a los DD HH 1/1	
3604115	16 SET. 1986	—	0830	Dpto. Analistas	Resumen de Prensa del 12/9/86 (1/3)	Biografía
3604116	" "	—			" " " " 15/9/86 (1/3)	
3604117	" "	—	0835	Dpto. I/ SIFFAA	Memo del 15/9/86 Ref a Consulado Cuba (PCU) para un operativo en el diario "La Hora" del 13/9/86	Asunto. Bxx 1/4
3604998	" "	—		Dpto. III (POE)	Memo 25/86 - Ref. a acto de apertura de la Reunión del Consejo Mundial de la Unión Libanesa (15/9/86) 1/4	
3604119	" "	—	1240	Dpto. I/ SIFFAA	Memo s/n - Ref. Marcelo Fabiano Ferreira Fernández (detenido frente a la Sucursal 20 del PCU) 1/1	Biografía
3604120	" "	—		Aquí pág 6 (16/9/86)	Denuncian 80 muertos en prisión (1/1)	Cartelón
3604121	" "	2819	1830	E/ 6 FA	Elevan de Inteligencia Nº 029/986 1/2	Leer Recibí
3604122	" "	2814/15		Secretaría Estado Mayor	TI Nº 195/986 Bolso Nº 8349 y Reservado 2416	Cerveza
3604123	17 SET. 1986	—	0800	Dpto. de Analistas	Resumen de Prensa del 16/9/86 (1/2)	Biográfico
3604124	" "	—			Ref. a Integrantes del PCU Exiliados: Miguel A. Morales - Thomas Adler Casineto Armando Salvador Lacunsky - Walter Torres 1/4	
3604125	" "	—	0835	DEI (Queda Aviso)	Boletín Reservado 2416 / 17/9/86 (1/4) - Baja Tte. 1º Médico Eduardo Soluz (1/1)	Bxx
3604126	" "	—	1240	MDN	TI. 444/86 - Información obtenida de la Jefatura de Policía Ref. al secuestro (simulado) de un menor (1/3)	Biografía
3604127	" "	—	1300	Dpto - III (POE)	Jefe Dpto. Telefónicos - Ref. a: Frente Popular Manuel Rodríguez de Chile (1/2)	
3604128	" "	—	1420	Dpto s/n: 3/DN III	Memo Se. Interior sobre integrantes del Comando y uno personal llamado LILIAN "LA BERTARA" 1/4	Biografía
				Dpto. II/ SOFFAA		

A:		- S A L I D A -					REFERENCIA	ARCH
FECHA	RECIBE	FECHA	SE CONFECCIONO	DESTINO				FECHA
16/7005OT	Sdo O'Neill	15/9/86	FOTOCOPIA	Analistas		15/8005OT		22-9-86
15/7405OT	Cdo Asesoría	16/9/86	Recibo (A) Nº 589/86	E-2				22-9-86
		16/9/86	Recibo (A) Nº 590/86	D. de EM/OCT				
16/2005OT	Sdo O'Neill	16/9/86	Recibo Nº 591/86	D. de S.E.				
1641800OCT	Sdo O'Neill	15/9/86	FOTOCOPIA	Analistas		15/8200OT		5-2-87
Un Cuaderno Salida 2	Sdo O'Neill	14/10/86	Pedido Nº 279/86	A-2				22-9-86
17/2005OCT	Sdo Montenegro							5-12-86
								17/10/86
16/3005OCT86	Sdo Tbauna							
16/7005OT	Sdo O'Neill	2/10/86	FOTOCOPIA	DE JOSE	—	—		5-2-87
17/7005OT	Sdo O'Neill							11/11/86
22/8405OCT	Sdo Montenegro							15/10/86
17/2005OCT	Sdo Montenegro							30/9/86
28/1005EXE87	Sdo O'Neill							7/10/86
160940 OCT86	Sdo. 1° Cabral							
17/2005OCT86	Sdo Montenegro							
16/7005OT	Sdo O'Neill	16/9/86	FOTOCOPIA	Analistas				15/10/86
16/7005OT	Sdo O'Neill							7/10/86
16/8355OT	Cdo Asesoría	22/9/86	Recibo (A) 584/86	A-2				22-9-86
		23/9/86	T.E. 329/86	[illegible]	—	—		
17/2005OCT86	Sdo Montenegro							23/10/86
17/0805OCT86	Sdo Rodríguez							
17/0840OCT86	Sdo O'Neill							
18/3005OCT86	Sdo Montenegro							20/11/86
21/1505OCT87	Sdo Bautista	17/9/86	Recibo (A) 595/86	Dpto. Nº 3		Sin recibo.		4/1/87
		24/9/86	T.E. 64/86	[illegible]		Encuaderno Salida.		
		24/9/86						

Nº RE.	FECHA	Nº ENT. SEC.	HORA de ENT.	PROCEDENCIA	ASUNTO	PASE
86041129		2797	1500	D. E. I	PEI Nº 275 2/86 Ref: Funcionamiento de Jefaturas Locales del P.C.V. frente a la Regional 3 y sus seccionales y Agrupaciones 1/4	Dpto. Cuadros
86041130	"	2798	1504		PEI Nº 276/22/86 Ref: Número de profesores y funcionarios del Hosp. de Clínicas de Montevideo y Delegado gremial 1/4	Dpto. Cuadros
86041131	"	2799			PEI Nº 277/22/86 Ref: Elevación de resultados de Durazno del FA que funcionó en Radio Casa del Suscripto 1/3	Dpto. Cuadros
86041132	"	2800	1504		PEI Nº 278/22/86 Ref: Horario de 6 horas según Resolución 591/986 ampliado el funcionamiento que efectuó vigilancia al local de DEI. 1/3	Escuela 2
86041133	"	2801			PEI Nº 279/22/86 Ref: Amplía PEI 210/86 Telex (Fax) Datos sobre VIA y acto en Guayaquil de la Rep. del PIT-CNT 1/6	Escuela 2
86041134	"	2802			PEI Nº 244/986 Ref: Elección de Delegados en este Comité del FA en Fecha el 31/AGO/86 1/2	Biografía
86041135	"	2803	1645	D-2/5TA/DEIU	PEI Nº 245/86 Ref: Fecha organizada por la Comisión Local de DD HH de Fecha el 06/SET/86. 1/4	Cuadros
86041136	"	2804			PEI Nº 246/86 Ref: Apoyo a la UJC en Fecha el 07/SET/86 por el 33 Aniversario 1/1.	Cuadros
86041137	18 SET. 1986	—	1800	Dpto. Cuadros	Memorandum Ref. a Primer Encuentro Nacional de APUR (1/4) por el Comité de Base de Asistencia Popular C.P.P.	
86041138	"	—	—		Memo. Ref. a Conferencia del sociólogo Aníbal Figueira sobre "Acción Política y Gestión Privada Colectiva" patrocinada (1/3)	
86041139	"	—	—		Partes de Tufanice 764/86 - Relación de Chilenos que se encuentran estudiando a nivel Universitario en Hungría del (1/2)	
86041140	"	—	—		" " " 765/86 - Relación de Ciudadanos a nivel universitario (1/1)	
86041141	"	—	—	Dpto III (Re E)	" " " 766/86 - Aniversario del PCV (el acto de celebración de los 66 años del PCV se realizará bajo la (1/2) consigna "Todo lo que hizo el pueblo lo cobijará en mi hogar"	
86041142	"	—	—		" " " 767/86 - PCV - (Escasos a la Batalla de Carpintería celebrada por el P. Colorado cuando se (1/1) 86 aniv. del PCV. Recuerda lo que fue el genio	
86041143	"	—	—		" " " 768/86 - Ley de Amnistía - Partido Comunista (1/1)	
86041144	"	—	—	Dpto. Cuadros E-2 Secretaría SIPFAA Dpto. 5 SIPFAA Dirección Gral. Estadística y Censos DN 11	Resumen de Prensa del 17/9/86 (1/2)	Biografía
86041145	"	2828			Solicitud de Antecedentes Nº 158/86 (1/1)	Antecedentes
86041146	"	2832/33	1030		I.F. Comunicaciones nos 21/9/86 - nº 22/10/9/86 del CGE (1/2)	Conoc. Jefe y Op.
86041147	"	—			Revista Judicial "AVANZADA" Nº 50/SET/86 (1/46)	Biográfico
86041148	"	2818			Boletín Mensual - Año VII - VII/agosto 86 (1/24)	Cuadros
86041149	"	—			Ficha de Antecedentes de Arnoldo Gomensoro Serres (1/8)	
86041150	"	—			" " " Ricardo Horel Invernizzi (1/3) (Ficha incompleta)	
86041151	"	—			" " " Aníbal Peluffo Carbonnier (1/3)	
86041152	"	—			" " " Washington Benedetti Cuadro (1/3)	
86041153	"	—			" " " Mariana Souza (1/2)	
86041154	"	—	1730	DN 11 (Archivo del Dpto. 5 SIPFAA)	" " " Carolina Saura Agraste (1/3)	Biografía
86041155	"	—			" " " Alberto Luiz de Gomensoro (1/3)	
86041156	"	—			" " " Nibia Rodríguez (1/4)	
86041157	"	—			" " " Arturo Schard Segovia (1/5)	
86041158	"	—			" " " Francisco Borgoja (1/2)	
86041159	"	—		DN 11	" " " Hermógenes Alvarez (1/9)	
86041160	"	—	1430	Dpto Cuadros	Resumen de Prensa del 18/SET/86 1/7	Biografía

A.		SALIDA					REFERENCIA	ARCHIVO
FECHA	RECIBE	FECHA	SE CONFECCIONO	DESTINO				FECHA
31500 SET	Sdo O'Neil	17/9/86	FOTOCOPIA	Analistas	17/9/25	Entregado	5274	23/3/87
11600 SET	Sdo Montangre						PEI 551/86 - Se recibió en Secretaría el 31/7/86 - Entregado al Ayudante Otero -	7/1/86
5 0900 SET 86	Sdo Montangre							11/11/86
3 1700 SET	Sdo Montangre							23/10/86
1 1015 SET 86	Sdo Montangre						4022 - 4231	5-2-87
26 1015 SET 86	Sdo Montangre							9/1/87
								20/11/86
								11/11/86
19 1220 SET 86	Sdo Montangre							5-12-86
220 1040 SET 86	Sdo Montangre	23/9/86	PEI. 943/86	D-2/DEI				9/1/87
19 1220 SET 86	Sdo Montangre							15/10/86
31500 SET	Sdo O'Neil							11/11/86
19 1220 SET 86	Sdo Montangre							
81030 SET 86	Sdo. Batistas	22/9/86	Memo N° 596/86	B-2				
18 1030 SET 86	Sdo Florines							
231500 SET	Sdo O'Neil							5-12-86
18 1045 SET 86	Sdo. Sartore							11/11/86
101010 NOV 86	Sdo. Melo							
18 1300 SET 86	Sdo Montangre							11/11/86
18 1280 SET 86	Sdo Montangre							11/11/86

Nº R.E.	FECHA		ENT. SEC.	HORA de ENT.	PROCEDENCIA	ASUNTO
8604161	18 SET.	1986	2861	1530	EM 6 FA (INT)	Circular de Relaciones Nº 030/86 1/1
8604162	"	"	2843		S. E. I	PI Nº 42/2/86 1/2
8604163	"	"	2824		S. D. E	PEI Nº 17/86 Ref: Pase de Profesores en Facultades de Derecho el 12/SET designado la Asamblea 1/10 (Castelli
8604164	"	"	2823	1600		PEI Nº 18/86 Ref: Semana de las DD HH en Facultades de Ciencias Económicas del 15 al 19/SET 1/3
8604165	"	"	2822		Dpto II (GTE	PEI Nº 882/26/86 Adj PEI 230/86 DE II Ref: Actos organizados por el Día del Detenido-Desaparecido. por la Juventud Social el 07/SET/86 el 30/SET 1/6
8604166	"	"	2820			PEI Nº 884/26/86 Ref: Material de estudio publicado en curso de las Escuelas Elementales del PCU 1/56
8604167	"	"	—	1700	Dpto Inmobiliario	Semanario de Información Nº 73 Período suspendido entre el 29/SET/86 el 12/SET 1/54
8604168	"	"	—			Pase de Informe Nº 769/RD/86 Ref: Reunión de la Mesa Representativa del PIT-CNT 1/5
8604169	"	"	—			Pase de Informe Nº 770/RD/86 Ref: Posición del PIT-CNT sobre la ley de Pacificación del P.E 1/4.
8604170	"	"	—			Pase de Informe Nº 771/RD/86 Ref: Convenio Internacional de comunicaciones 1/1
8604171	"	"	—	1745		Pase de Informe Nº 772/RD/86 Ref: Proyecto que presentará el P. Nacional sobre ley de Amnistía 1/2
8604172	"	"	—		Dpto III (RR EE	Pase de Informe Nº 773/RD/86 Ref: Invitación del FA al P. Nacional a participar en manifestación de los DD HH 1/1
8604173	"	"	—			Pase de Informe Nº 774/RD/86 Ref: Explicación que dará el P. Nacional sobre Proyecto del F.A. sobre DD HH 1/1
8604174	"	"	—			Pase de Informe Nº 775/RD/86 Ref: Reunión de Juan R. FERREIRA con el Dpto Jurídico del P.C. Cubano 1/1
8604175	"	"	—			Pase de Informe Nº 776/RD/86 Ref: Volantes en el extranjero realizado por Diego ACOSTA 1/1
8604176	"	"	—			Pase de Informe Nº 777/RD/86 Ref: Posible procesamiento de Rachad CASO por muerte de Inés PAITA 1/1
8604177	"	"	—			Pase de Informe Nº 778/RD/86 Ref: Elecciones en el Frente de la bebida 1/1
8604178	19 SET.	1986	—		Sub Dptor Ejército Secretaría (SDEFFAA	I.A. Orden Externa - 19/9/86 Rs 1730 Gratulación a disposición del Dpto. IC por convocación - Conducción de vehículos (1/1)
8604179	"	"	—	2440		I.A. Orden de Servicio 38/86 (1/2)
8604180	"	"	2841 2842			IA Orden del CGE. Nº 8651/19/9/86 (1/13) - Nº 8649/17/9/86 (1/21)
8604181	"	"	—	1040	Dpto. I SDEFFAA D. E. I	Memo S/N. Ref. a Procesado Waldo Albornoz y Susana Baizan (autos) respuesta a Arfelis sobre envío de Estatuto (1/1)
8604182	"	"	2846			PEI 934/86 - Retiro del utilizado en el Curso de las Escuelas Elementales del PCU. (Solicita su devolución)
8604183	"	"	2845			PEI 927/86 - Constataciones de violación por los Cortes de Energía Eléctrica en Dominicos Carina y José Belloni (1/2)
8604184	"	"	2850			PEI 282/86 - PCU en Relación del F.A. - Copia de Actas fueron dictas 3 multifraudes del PCU Suministrada en Cuadernos en cuestionario sobre el Estado de Derecho en el Uruguay (1/2)
8604185	"	"	2849			PEI 981/86 - PCU incrementar su influencia en el interior - PCU resultado del boicot de 6 días. Español Frente del Estadio (1/7)
8604186	"	"	2847		D. E. I	PEI 979/86 Ref. Planes (PCU) Rosse Carretero (Func. Cons. Ley. del Estado) solicita licencia por los meses para realizar viaje al exterior (1/2)
8604187	"	"	2852	1145		PEI 285/86 - Situación Política en Chile (1/3)
8604188	"	"	2848			PEI 280/86 - PCU Ref. al proyecto de amnistía presentado por el P. Ejecutivo (1/2)
8604189	"	"	2853			PEI 933/86 Ref. a declaraciones de: Hacer de afiliación - plegatinas - Concentración de maestros en distintas zonas, Castello, etc (1/2)
8604190	"	"	2851			PEI 283/86 - Cuadro demostrativo de las elecciones realizadas en A.E.M. período 1985-1987. (1/5)
8604191	"	"	2844		D. E. I	PEI 926/86 - Ref. a declaraciones de: Presencia de un alumno cubano en el alumnado de Liceo Nº 1 con Maestro ARIAS en Salto, en acto discriminatorio de la Asoc. Española (1/3)
8604192	"	"	2854	1700	Dpto III RR EE	Directiva de Relaciones Nº 163/3/5/86 1/1

A:

SALIDA

FECHA	RECIBE	FECHA	SE CONFECCIONO	DESTINO	REFERENCIA
18/6005	Cbo Tarrero	22/9/86	Ferro(A) Nº 598/86	A-2	
11 29/7005 OT	Cbo Viena	22/9/86	Ferro(A) 598/86		
01/10/SET/86	Cbo Montenegro				
26/10/SET/86	Cbo Montenegro	19/9/86	FOTOCOPIA	Especialistas	
24/2005 OT	Cbo Montenegro	19/9/86	FOTOCOPIA Rs 16/15	1º Maestranza	
25/0800 LET	Cbo Montenegro			SAN MARTIN	
23/8005 OT	Edo O'Neill				19/6005 OT
28/8305 OT	Sdo. [illegible]	18/9/86	FOTOCOPIA	La Mta FERRO (BAS)	
26/10/SET/86	Cbo Montenegro				4280
20/20 OCT/86	Cbo Montenegro				
23/8005 OT	Edo O'Neill.				
29/0840 LET/86	Cbo Florencia				
23/10/SET/86	Cbo Florencia				
29/0815 SET/86	Cbo Florencia				
22/0815 SET/86	Sdo. Jefe Concilio	Sdo FOTOCOPIA			
22/0900 SET/86	Cbo Florencia	Para 8 Cbos			
23/8005 OT	Edo O'Neill				
26/10/SET/86	Cbo Montenegro	18/9/86	FOTOCOPIA	Sdo N.Z	
19/9/86	Cbo Florencia	18/9/86	Sdo N.Z - SOMPE - 1º Maestranza		
19/9/86					
19/9/86	Cbo Florencia				
22/0240 LET/86	Cbo Montenegro	19/9/86	FOTOCOPIA	Especialistas	19/6005 OT
19/9/86	Cbo Florencia	24/9/86	FEI Nº 614/86	DEI	Traslado p/ Mta-2 (OF 8604166)
23/8005 OT	Edo O'Neill				
21/1200/OCT/86	Cbo Montenegro	29/9/86	PI Nº 067/86	Sdo Nuclear	29/9/86 - DE 1823/86/II/SIAFFA (Cond. P.E.)(1/2)
	Cbo Montenegro	23/9/86	P.I. 63/86	Op. El Sirena	
23/8005 OT		1/9/86	FOTOCOPIA	Especialistas	
	Edo O'Neill	23/9/86	FOTOCOPIA	Op. El Sirena	
				SOMPE	
				3 OT	
1/12/1200/OCT/86	Cbo Montenegro			BXX	22/8/10 Sompe Sdo. Duelo
50/0800 LET	Cbo Montenegro				
8005 OT	Cbo Tarrero	22/9/86	Ferro(A) Nº 600/86	B-2	

ARCH

FECHA
30/9/86
11/11/86
15/10/86
20-2-87
15/10/86
5-2-87
15/10/86
6-6-86
6-6-86
23/10/86
15/10/86
9/1/87
23/9/86
30/9/86
3/10/86
15/10/86
29-9-86
23/10/86
15/10/86
23/10/86

A: FECHA	RECIBE	FECHA	SALIDA FECONFECCIONO	DESTINO		REFERENCIA	ARCH FECHA
20 OCT 86	Cbo Asesoría	22/9/86	Jefe U) Nº 601/86	DZ			15/10/86
23 OCT 86	Cbo/Antunez	24/9/86	Jefe U) Nº 608/86	A-Z Sgto 1/2			23/10/86
23 OCT 86	Sgto O'Neill.	20/9/86	PETICION 248/86 ROTOCOPIA	N-Z Sgto VIEYO			4/11/86
		24/9/86	PETICION 252/86 ROTOCOPIA				11/11/86
		20/9/86					
23 OCT 86	Cbo/Antunez	22/9/86	ROTOCOPIA	Sgto. Ré			
12 NOV 86	Sgto O'Neill	22/9/86	2 ROTOCOPIAS	Sgto Ré			
		23/9/86	P.I. 862/86 ROTOCOPIA	Bo. I. 9 FD H. 12		10/11/86. PET 30/86 VER RE. 8604907	5-12-86
12 NOV 86	Cbo/Antunez	22/9/86	ROTOCOPIA	Devuelto	22 NOV 86		11/10/86
22 NOV 86	Sgto. 1º Lema		Le contesto Sgto.				
		03/10/86	Jefe (A) Nº 606/86.	ID	Las cambian solicitan.		
	Cbo Meneses		Se le conf. Jefe (U.)				
		24/9/86	Jefe (U) Nº 610/86	DE III			
		24/9/86	Jefe (U) Nº 611/86.	D E I			
		24/9/86	Jefe (U) Nº 612/86	Cb C/Inf. E			
		22/9/86	Jefe (U) Nº 604/86	ARTE CBO CASTAÑON (TMES) Devuelto			
	Sgto O'Neill	23/9/86	ROTOCOPIA	SOL RE	—	—	
22 NOV 86	Cbo Barrera	24/9/86	Jefe (U) Nº 613/86	SRP H			
	Sgto O'Neill	23/9/86	ROTOCOPIA	Devuelto	24 OCT 86		11/11/86
		23/9/86	ROTOCOPIA	SOL RE			
25 NOV 86	Cbo/Antunez	24/9/86	ROTOCOPIA (Pl. 07)	Sgto. 1º Martínez			
24 OCT 86	Cb Morales						
28 OCT 86	Cbo/Antunez	26/9/86	PET Nº 250/86 V-2	D-2			17/10/86
		23/9/86	ROTOCOPIA	Sgto VIEYO			11/11/86
29 OCT 86	Cbo [illegible]	30/9/86	PEC 253/86 →	SOL RE E-2 - D-2/DEI			11/11/86
29 OCT 86	Cbo. [illegible]	30/9/86	PEI 252/86	E-2 / DEI			
28 OCT 86	Cbo/Antunez	26/9/86	PET 249/86	SOL RE		3879 - 4283	17/10/86
		23/9/86	ROTOCOPIA	DNII		3P83	11/11/86
		26/9/86	PET Nº 250/86	SOL RE DNII			

Nº R.E.	FECHA	RECEP. Sec	Hora de ENT.	PROCEDENCIA		ASUNTO	DESTINO
8604225	24 SET. 1986	—	0800	Secretaría | SIFFAA	I.A.	Orden del CGE Nº 8652 del 22/9/86 (1/9)	Correo C. Jefes PO
8604226	" "	—		Opto. Asuntos		Resumen de Prensa del 23/9/86 (1/4)	Biografía
8604227	" "	2607	1105	D.N.I.I.		Estado de Situación Nº 7 (período: 17/SET al 18/1060/86) 1/119	Biografía
8604228	" "	—		Dpto. I | SIFFAA		Memo - Bar "Refugio" (Condeuv y Agraciada) es propiedad de lugar de reunión de elementos "Tupamaristas"	
8604229	" "	2909	1220	S.S. FF.AA		Oficio 63/86 (Jef. Dpto.) 1/11	
8604230	" "	2908				Oficio 64/86 (Jef. Dpto.) (1/4) Resumen de la Exposición ANCAP (Simplicio PEF 92 S 1784/86) 1/4	Antecedentes
8604231	" "	2880	1500	D.E.I.		PEI Nº 936/D-2/86 Ref. Tte 220 (1/2) Delia Silva, Nstra. pareja fue detenida cuando llegaba a	
8604232	" "	2885				PEI Nº 939/D-2/86 Ref. Delia LOPEZ VIÑAS es esposa de Rodolfo CURÍ (Reporte PEI 184 y 185/86) 1/5	
8604233	" "	2919	1700	D.E.F.		Pedido de Información Nº 43/D-2/86 1/2	
8604234	" "	2920		Opto. II | EME		Solicitud de Antecedentes Nº 165/DI-2/86	
8604235	" "	—	1800	Secretaría Jurisd.	I.A.	OSEFFAA Nº 39/86 1/2	
8604236	25 SET. 1986	—		del País - Pág 11 (25/9/86)		Pertoleo (6) Capturan cinco droguería, 2 Estados y 30 armas (Recortes) (1/1)	
8604237	" "	—		Dpto. II | SIFFAA.		T.I. 476/86 (Jef. Dpto. de Celso Martín Correa Torres) 1/2	
8604238	" "	—	1010	Dpto. I | SIFFAA		Informe (Identif. 183) Folletos de ASCEEP-FEIS - distribuidos en el barrio 34 (1/5)	
8604239	" "	—				" " " - Folleto PVP (21/9/86) volante de la "Obras de IPSA" (1/5)	Biografía
8604240	— —	2928	1635	Dpto. II | EME		Solicitud de Antecedentes Nº 168/DI-2/86 1/1	
8604241	— —	2929				Solicitud de Antecedentes Nº 167/DI-2/86 1/1	
8604242	— —	2927		Jefe. Inteligencia - F. Aéreas		Solicitud de Antecedentes Nº 08/86 1/1	
8604243	— —	—	1640	Direcc. Gral del MDN		Solicitud de Antecedentes Nº 14 personas 1/1 de Teléfonos 1/2	
8604244	" "	2914	1735			PEI Nº 2804/D-2/86 Ref: Llamada telefónica recibida en ese Comando, podría tratarse de una intervención 1) Basilio	
8604245	" "	2915		D.E.I.		PEI Nº 2811/D-2/86 Ref: Semana de los DD.HH. organizada Centro de Estudiantes de Ciencias Económicas y Adm 1/4	
8604246	" "	2918				PEI Nº 2412/D-2/86 Ref: Congreso Nacional de A.F.U.T.U. del 26 al 27/SET 1/13	
8604247	" "	2912				PEI Nº 942/D-2/86 Ref: Publicación de Labores 9/SET "Voz del P.C.U." ; Repercusiones de las invasiones de sedes 1/8	
8604248	" "	2913				PEI Nº 943/D-2/86 Ref: UNT que realizaron ocupas de viviendas de Maldonado y 5 Aparicio 1/2	1) Basilio
8604249	" "	2917	1750	Dpto. II | EME		PEI (-) Nº 894/DI-2/86 Ref. Resumen de 34 personas en poder de 26 de Febrero con capucha	
8604250	26 SET. 1986	—	0830	Opto. Asuntos		(Resumen de Prensa del 25/9/86 (1/3)	Biográfico
8604251	" "	—		opto. III (POE)		Memo 029/86 - Detección de pintadas en CASMU 1 (con matices rosados - (las descripciones de 3 afectos de este tenor)	Archivo
8604252	" "	2935 al 2940		Secretaría | SIFFAA	I.A.	T.I. 197/86 - Pág 3400 8350 al 8352 y (Recortado 8416 al 24 8 -	1) Anual 2) Se
8604253	" "	—		la Hora Pág 11 (25/9/86)		VCN deslindó responsabilidades y solicitó (Reunión con Marabesano (1/1)	Biog. rafía
8604254	" "	—	1040	Dpto. I | SIFFAA		Informe 21 (Identif. 141) Actividades de Walter Silva (Maestro) 1/1 del 13 al 27/SET/86	Biografía
8604255	" "	—		Opto. Asuntos		N.I. 219/86 - Reunión Delegados de Prensa de la Oficina de Prensa y Difusión de la Presidencia de la República	Archivo
8604256	" "	—	1730	Jefe Ayte de C.		Solicitud de Antecedentes Nº 010/86 1/1	Jefe Ase

ENTRADA		SALIDA				REFERENCIA	ARCH
FECHA	RECIBE	FECHA	RECONOCIMIENTO	DESTINO			FECHA
29 08 00 LET 86	Dpto Financiero						
25 08 00 LET 86	[illegible]						5-12-86
30 08 00 LET 86	[illegible]	24/9/86 30/9/86 24/9/86	FOTOCOPIA - Sacada por Fotocopia pags 30-81/46 al 51 PEI 248/86 Fotocopia	Analistas para su Dpto Fotocopia - pags 54 al 58 - Sgto Vieira - N-2 Sgto. Vieira			30-3-87
[illegible]	[illegible]						11/10/86
24 08 00 LET 86	Sgto. Viz.	26/9/86	Fenol (A) Nº 614/86	SS FASS			
24 08 00 LET 86	Dpto Financiero	25/9/86	Fenol (A) Nº 615/86	SS MSG			
29/9/00 OT 01/10/15 LET 86	[illegible]	29/9/86	FOTOCOPIA P.I. 066/86	Jefe Analistas III (Rel) - [illegible] D.E.I	25 11 00 LET 86	3864 - 4133	5-12-87
01/10/15 LET 86	[illegible]	29/9/86	Fenol (A) Nº 606/86			30/9/86. Parte 809 (Rel) Aut. 860 3721 P.I. 66/86	20/11/86
24 08 00 OT	Dpto Financiero	1/10/86	Fenol (A) Nº 616/86	E-2			
24 08 00 OT	[illegible]	25/9/86	Fenol (A) Nº 617/86				
25 10 30 LET 86	Sgto. Maldonado	25/9/86	FOTOCOPIA	SOM. 12/ Dpto III / SSMSS			
25 10 10 LET 86	Sgto. Viz	26/9/86	Fenol (A) Nº 618/86				
26 08 00 LET 86	[illegible]	25/9/86	FOTOCOPIA	Analistas	25 11 00 LET 86		15/10/86
26 08 00 OT	Dpto Financiero	30/9/86	Fenol (A) Nº 620/86	E-2			11/11/86
26 08 00 OT	Dpto Financiero	26/9/86	Fenol (A) Nº 621/86	E 2			
26 08 00 OT	Dpto Financiero	26/9/86	Fenol (A) Nº 622/86	Jefe Sector Inf (asr) E-2			
26 08 00 OT	Dpto Financiero	26/9/86	Fenol (A) Nº 623/86				
29/9/00 OT 01/10/15 LET 86	Sargento [illegible]						
29/9/00 OT	Dpto Financiero	29/9/86	FOTOCOPIAS	Analistas		8801434	1/11/86
29/9/00 OT 01/10/15 LET 86	Dpto Financiero					-4248	9/11/87
29/9/00 OT 01/10/15 LET 86	Dpto Financiero					4247	14/11/87
29/9/00 OT 21/10/20 LET 86	Dpto Financiero						9/11/87
30 08 00 LET 86	Sgto Maldonado						
29 08 40 LET 86	Dpto Financiero						
26 08 30 LET 86	Dpto. Financiero	9/10/86	T.I. 349/86	Dpto. III / SSMSS	—	—	
26 1830 SOT	Dpto. Financiero	26/9/86	Fotocopia	Analistas	26 08 00 SOT		23/10/86
							20/11/86
26 1745 SOT	Dpto Financiero	29/9/86	Fenol (A) 624/86	Ca Of Sup. de Ejército			30/9/86

Nº R.E.	FECHA	Nº ENT SEC.	HORA de ENT.	PROCEDENCIA	ASUNTO	PASE A
8604257		2941			Recortes de publicaciones nº 031/86 1/2	
8604258		2942			Recortes de publicaciones nº 032/86 1/2	
8604259		2943			Recortes de publicaciones nº 033/86 1/1	
8604260					Parte de Informe nº 788/25/86 Ref: Suspensión del Bar "MEFISTO" (Reinspección) 1/1	
8604261					Parte de Informe nº 789/25/86 Ref: Hnos. O. GADA Secretaría Asunto de las Obras de Ud. Rivera	
8604262					Parte de Informe nº 790/25/86 Ref: Dres. Ramón C. AVIN y José ARRILLAGA 1/1	
8604263					Parte de Informe nº 791/25/86 Ref: Bolsa de Trabajo del P.C.U. en Sarandí 356 1/1	
8604264			0844		Recorte del 26/9/86 Ref: Aviso fúnebre de Roberto E. INTROINI. Deceso 100 hs. 1/2	
8604265			R00		Recorte sobre panfletos de U.C.I. "los lectores ... (1/5)	
8604266	29 SET. 1988		0735		Revista "Briefing" Nº 19/ABR/86 (1/12)	
8604267			0845		Pinta policíaca realiza brigada José Artigas (1/1)	
8604268					Resumen de Prensa del 26/9/86 (1/8)	
8604269					Parte de Informe 799/86 - Vínculos de Granja Libra con el Partido Nacional (1/1)	
8604270					" " " 798/86 - Visita del Dr. Tarigo a cuca Unidos Nicaragüenses (Comentarios del P. Nal.) 1/1	
8604271					" " " 797/86 - P. Nal. (Reunión del Directorio del 24/9/86 fue suspendida) 1/1	
8604272					" " " 794/86 - 66º Aniversario del PCU (adj. "Invitación" para Blancos y Colorados) 1/3	
8604273					" " " 795/86 - Mario Toledo (PCU) renuncia en el Sindicato de PHOTSA. 1/1	
8604274					" " " 796/86 - PCU - (Material fue retirado y entregado a los autoridades) 1/1	
8604275					" " " 800/86 - Fuente de seguridad del PCU (Sábado 16/5/86) 1/1	
8604276					" " " 802/86 - PCU - Afiliaciones 1/1	
8604277					" " " 804/86 - PCU - Avances 1/1	
8604278					" " " 801/86 - Ingreso de nuevos grupos al F.A. (se refiere fundamentalmente al MLN) 1/1	
8604279					" " " 807/86 - Juventud de la UJC (Fracción Democrática Orientel) edita publicación "Vanguardia Nacional" Dr. Adolfo Cultelli	
8604280					" " " 792/86 - Movilizaciones por DD.HH. - P.I.T.-C.N.T. (1/1) Amplía P.I. 769/86	
8604281					" " " 803/86 (Amplía P.I. 745/86) Ref. a Segundo Lanzerini ex-Sdo. Bn. I. 13) 1/1	
8604282					" " " 805/86 (amplía P.I. 718/86) Ref. Sara Helguera (vinculada al P. Humanista) 1/6	
8604283					" " " 806/86 (amplía P.I. 786/86) Partido Humanista actúa en el local del Ex Cine Capurro) 1/1	
8604284					" " " 753/86. P.I.T.-C.N.T. - Emitido declaración fijando su posición con respecto a los proyectos de (1/3)	
8604285					Informe (Edwin 123) Adj. ficha "Hoja Abierta por DD.HH." (1/2)	
8604286					"Memorándum" 033/86 - Movilizaciones por verdad y justicia. Correspondencia al 28/8/86 convocada por P.I.T.-C.N.T. (1/2)	
8604287					Boletín (Reservado) 24/6/11/9/86 (Baja Nº 1 (M) Eduardo Edwin y boletín 8350/18/9/86 (Efectividad de votación) 1/4	
8604288			1050		Ficha con datos de Ramírez Ramírez de Schaffner, María Elena (1/1)	

Ref. Nº 1 (Dpto. III)
Dpto. II
Dpto. III (ReI)
Dpto. I
El Día
Sitrea
Web / Otor
La Hora pag 5 (22.9.86)
Dpto. Dualistas
Dpto. III (ReI)

Dpto. III (ReI)
Dpto. II (ReI)
Dpto. I / SIFFAA
Dpto. III (POE)
M.D.N.
D.E.III (1ª Marítimo)

Bio fráfico
Bio fráfico
Bio fráfico

A: FECHA	RECIBE	SALIDA FECHA	SALIDA Nº CONFECCIONADO	SALIDA DESTINO	REFERENCIA	ARC FECHA
29/8/86	Sdo Martinez	29/8/86	Telex (A) 625/86	A-2		
29/8/86	Sdo J. [illegible]	30/9/86	Telex (A) 626/86	A-2		
30/9/86	Sdo O'Neill	26/9/86 30/9/86	PEI 248/86 Fotocopia	E-2 / O-3/DEI		15/10/86
19/9/86	Sdo O'Neill	11/9/86	PEI 255/86	E-2 / O-3/DEI		20/11/86
26/9/86	Sdo O'Neill	26/9/86 11/9/86	PEI 256/86 Fotocopia	E-2/ON11 SOMRE		12-11-87
26/9/86	[illegible]	11/10/86	PEI 254/86	E-2-N-2-ON11-O-2/DEI.		11/11/86
30/9/86	Sdo O'Neill	29/9/86 20/10/86	Informação 005/D-5/86	SOMRE DUE	20/10/87. of. 279/DNIC/86 (112)	7/10/86
SOH. Ré 10-86	[illegible]					12-11-87
29/9/86	[illegible]					
29/9/86	Sdo. Juan					5-2-87
29/9/86	Sdo O'Neill					11/11/86
01/10/86	Sdo Intangel					11/11/86
30/9/86	Sdo O'Neill	2/10/86	P. E. I. 262/86	E-2- D-2/DEI		20/11/86
30/9/86	Sdo O'Neill	25/9/86	PEI 259/86 Fotocopia	A-2-E-2-SOM. RE-N-2-C-2-ON11		11/11/86
						20/11/86
		11/10/86	PEI 258/86	A-2-E-2-N-2-C-2-ON11	4168	11/11/86
30/9/86	Sdo. Melo.	11/10/86	PEI 257/86	BO. I. 13 / Ca. Cfmf. Ejmdo	4046	
30/9/86	Sdo O'Neill	25/9/86 11/10/86	PEI 260/86 Fotocopia	A-2-E-2-N-2-C-2-ON11 SOMRE	3979	15/1/87
				ON11 SOMRE	4223	20/11/86
29/9/86	Sdo O'Neill	29/8/86	Fotocopia	SOMRE		11/11/86
29/9/86	Sdo O'Neill.					20/11/86

Nº de.	FECHA	Nº ENT. Sec	HORA de ENT.	PROCEDENCIA
604289	30 SET. 1986	-	0940	Dpto. Analistas
604290	" "	-		
604291	" "	2977	1000	Secretaría SIDCFAA
604292	" "	995/76		
604293	" "	-		Dpto. I/SIDCFAA
604294	" "	-	1030	Las Bases pág 8 (28/9/86)
604295	" "	-		Busqueda pág 14 (26/9 al 01/10/86)
604296	" "	-		Busqueda pág 5 (26/9 al 01/10/86)
604297	" "	-		Las Bases pág 6 (28/9/86)
604298	" "	-		Busqueda pág 3 (26/9/86)
604299	" "	2960	1500	EJ 6ta (INT)
604300	" "	2958		V. SFFAA
604301	" "	2952		
604302	" "	2933		⑤ E. M.
604303	" "	2967		
604304	" "	2966		Dpto II/EME
604305	" "	2968		E. III - RE. 3
604306	" "	2965	1530	Dpto I/EME
604307	" "	2961		ESTADO
604308	" "	2980		EJ 6ta (INT)
604309	" "	2987		Dpto III (POE)
604310	" "	-	1730	Dpto II/SIFFAA
604311	" "	-		
604312	01 OCT. 1986	-		Dpto. III (ReI)
604313	" "	-		
604314	" "	-		
604315	" "	-		
604316	" "	-	1145	
604317	" "	-		
604318	" "	-		
604319	" "	-		
604320	" "	-		Dpto. III (ReI)

ASUNTO	PASE DESTINO
Resumen de Prensa del 27/9/86 (1/1)	
" " " " 29/9/86 (1/1)	
Orden del EGE. 8653/29/9/86 (pags. 306 al 312)	
T.C. 198/86 - Adj. BHON. 8353 y Recurso 2418 - T.I. 199/86 - BHON - DF 8354 y 8355 de la Fed. Obrera del Transporte	Bio Gráfico
Informe (Adjunto f. 183) Folletos del F.A. (Advertencias sobre el Partido BDHN. Armonía y Unidad y Justicia y Solidaridad (1/11)	Cuesc. Def. - 2do Def.
Interrogantes a la primera Guerra: ¿Esto no es alterar el orden público? - Responde el H. del Diputado "Acuna no opositores" - Dos Buques de apoyo logístico de la OTAN. Armada de Estados Unidos de Norteamérica entró en aguas territoriales de Libia (1/11)	1) anal y Cr
P. Humanista: Elecciones internas y urgente de una nueva legislación de partidos - Fed. Nal. Popular y Democrática (1/1)	Bio Grafico
Hoy comenta: "Que la justicia pueda actuar" (1/1)	Biog. Asuntos
Cartelera - Hoy Popular Frente amplio (1/1)	Asuntos (1
Versiones confusas - Indagaciones y especulaciones sobre presunto atentado subversivo (1/1)	Biografico y
PEI Nº 324/86 Ref. Informe de pases de Identificación y Pase autorizados por Personal de Fuego Simple	Biog y Asuntos
PEI Nº 04/86 Ref. Presencia de HCFFAA de 3 personas, haciendo pasar preso a 2 de ellos por medio de este servicio	Asunto
PEI Nº 286/07/86 Ref. Encuesta realizada por Ernesto F. SASTRUSCEY (miembro de UIC) en Facultad	BX
PEI Nº 244/07/86 Ref. Hurto en Facultad Ciencia Exacta Edificio de material y Profesor de Ciencia Naturales	Bio
PEI Nº 948/22/86 Ref. En el "Carlosismo" reside el (R). Waldemar LA SERNA CALASTRELLI	Bio
PEI Nº 288/07/86 Ref. Docentes restituidos en Enseñanza Secundario de San José	Bio
PEI Nº 33/86 Ref. Primera jornada Internacional de los DDHH en Antapas y Quarai (Brasil)	Bio
PEI Nº 008/86 Ref. Relación de personas que adquirieron armas entre el 1/8 y 31/8/86	Bio
PEI Nº 903/30/86 Adj. PEI 262/86 Ref. Agresiones en su domicilio recibido por Miguel GONZALEZ	Caballero
PEI Nº 010/86 Ref. Panfleto entregado en domicilio de la pareja el 28/8 del Presente	Bio
Directiva de Inteligencia Nº 034/86	Bio
Telex Nº 030/86 ref. Encuentro Nacional de Boy-Scouts realizado el 26 y 28/8	Bio
Telex Nº 031/86 Ref. Presencia en Porto Alegre de Ex Gob. R. CHOCHO BEUSLAQUA invitado a Foro de Filiberto Perez Carrozo (radicado en Mexico) Socialista exiliado	Bio
Parte de Informe Nº 816/86 " " Nº 818/86 - Curso Profundo PCV (Libro editado por Escuela Politica de La Habana (1/1)	Bio
" " Nº 817/86 - Hospital de Campaña PCV. Cuentos Comunistas Chilenos declara Ex HCN residente en el PCV (1/1)	Bio
" " Nº 815/86 - Informe de Situación financiera del T/ENG al 31/12/86 de FUNSA (1/3)	Bio
" " Nº 814/86 - Contacto entre el Mov. Chile Democrático y el P. Humanista (provenido de Finanzas) (1/1)	Bio
" " Nº 813/86 - Manifestación de Blanca Sosa Abella (HCN) (Religiosa exiliada en Colegio de las Madres Comunistas Chilenas) 1/1	Bio
" " Nº 812/86 - Clínica CERSOR (2 Sdos Reyo y Juan P. Gómez) pertenecientes al HCN (1/1)	Bio
" " Nº 811/86 - Reglamento de Comisiones de Alumnos de Cursos para Adultos (Adj. Boletín Nº 100 C. Ens.) 1/8	Bio
" " Nº 810/86 - Curso de Educadores de Adultos (Adj. panfleto de ADECH - Comunicaciones varias, el cual es propiedad de) (1/3)	Bio

A: FECHA	RECIBE	SALIDA FECHA	SE CONFECCIONO	DESTINO		REFERENCIA	ARCH FECHA
[illegible]	Sdo O'Neill						5-2-87
30 [illegible] 86	Sdo [illegible]						20/11/86
30 [illegible] 86	Sdo O'Neill	9/10/86	T. I. 349/86	Dpto III / SIFPAA	—		
		30/9/86	FOTOCOPIA	Analistas	30/6305 [illegible]		20/11/86
							20/11/86
							2-2-87
							20/11/86
061130 OCT 86	Sdo. Melo	30/9/86	FOTOCOPIA	Analista	30/6305 [illegible]		
0310000 CT	Sdo. Melo						
0309000 CT	Sdo Torre						20/11/86
							9/1/87
0310000 CT	Sdo Melo						
0309000 CT	Sdo Torre	30/9/86	FOTOCOPIA	Analista	30/6405 [illegible]		15-3-88
							9/1/87
1) 031700 OCT 86	Sdo Vieira						30/3/87
0309000 CT	Sdo. Torre						7/10/86
301738 SOT	[illegible]	3/10/86	Tema (A) Nº 628/86	A-2			20/11/86
061045 OCT 86	Sdo Montangue						
0 10 15 SET 86	Sdo Montangue	1/10/86	FOTOCOPIA	Comp. Bull (Sdo Ré)			20/11/86
0309000 CT	Sdo. Torre	2/10/86	PEI 264/86	A-2			
		2/12/86	Fotoc. II (Rec) autorizado por el Sup.	Dpto. Entregado a Sdo. Carrafue			
		2/10/86	PEI 263/86	E-2 - D-2/DEI			
		3/10/86	PEI Nº 266/86	E-2 / DNII / DEI			
		1/10/86	FOTOCOPIA	Sdo. Ré			
		2/10/86	PEI 264/86	A-2 Dpto III POE	Un cuaderno de salida		9/1/87
		1/10/86	FOTOCOPIA	Sdo. Ré			
		1/10/86	FOTOCOPIA	Sdo. Ré			20/11/86
		1/10/86	PEI 265/86 DNII	Sdo. Ré			
		1/10/86	FOTOCOPIA	Sdo. Ré			
		2/10/86	P.E.I 263/86	E-2 - D-2/DEI			5-2-87
							9/1/87

Nº RE.	FECHA	ENT. Sec.	HORA de ENT.	Procedencia		DESTINO
860 4321	01 OCT. 1986	—		Dpto. II | SIFFAA	PEI 187/86 - Ayuda Nicaragüense al ERP (1/2)	Biografía
860 4322	" "	—			Resumen de Prensa del 30/9/86 (1/2)	y Biografía
860 4323	" "	—	1145	Dpto. Auditoría	" " " 1/10/86 (1/2)	
860 4324	" "	—			Boletín 8354/26/9/86 - Resol. 17357 - 17359 - 17360 - 17361 - 17362 (Solicitud de Auditoría) 1/3	BXX
860 4325	" "	—		M. D. N.	T. I. 89/86 - Adj: Notas 49 y 52 del Anexo Militar Soldado Domingo Fuentes y el accidente de la Central Nuclear (1/3)	Hoja Curr.
860 4326	" "	3000		Dpto. IV | SIFFAA (Delegado a la Cumbre)	Directiva de Procedimiento Nº 171/DI/SM/86 1/1	See Ant.
860 4327	" "	3001		Dpto II | E.M.E.	Directiva de Procedimiento Nº 172/DI/SM/86 1/2	
860 4328	02 OCT. 1986	—		Dpto. I | SIFFAA	Informe (Edelvi) 183) Adj. Publicación "EL HONDAPAR" (ODEDM) Nº 15/SET/86 (1/8	Biografía
860 4329	" "	3005	1020	S. R. y P. M.	Oficio 40/82 (Sol. aut.) 1/1	Antecedentes
860 4330	" "	—		Dpto III (POE) SIFFAA	T. I. 465/86 - Sol. datos patronímicos y Ref. fotográfico de 7 personas 1/193	Biográfico
860 4331	" "	—	1130	Dpto. I | SIFFAA	Informe (Edelvi. 141) - Actividades en el Regional Nº3 (P.e.O.) Fact. Equipos Nº 4225 (1/3) 16/17/18/19/22/23/24/25/26/27/28/86	Biografía
860 4332	" "	—	1140	Dpto. IV | SIFFAA	T. I. 147/86 - Adj: Diarios Oficiales Nros. 22.206/26/27/29/30 al 43 defectos: 5/8/86 - 3/4/8/9/10/11/12/15 Fuente 1/2	1) anal 2)
860 4333	" "	2988	1450	D N I	Telex Nº 074/86 Ref: Informe del Secr. Gral Adjunto del PEN Jaime PEREZ a los detenidos 1/5	Bec
860 4334	" "	2989			Telex Nº 075/86 Ref: Antecedentes del documento del MLN Tupamaro a la Superintendencia	
860 4335	" "	2985			PEI Nº 850/02/86 Ref. Presencia de un vehículo, frecuentado el frente del Consulado Arg. con 4 NN H 1/2	
860 4336	" "	2986		DES	PEI Nº 851/0-2/86 Ref. Nota de conmemoración del 66º Aniversario del P. en el calendario 1/5	
860 4337	" "	2987	1525		PEI Nº 853/0-2/86 Ref. Principales incidentes en el país de José Fuentes y libertad concedido internacionalmente 1/7	
860 4338	" "	2963		Dpto III | BME	PEI Nº 902/28/86 Adj. Parte Periódico Nº 016/0-2/86 de la D. EII período 16/8 al 30/8 1/5	1/Biogr
860 4339	" "	2984		E. M. G. FA | INT	PEI Nº 027/86 Ref: Boletín de las Comisiones Arquidiocesanas de Pastoral Social 1/5	
860 4340	" "	2970		Dpto II | BME	Semanario de Informaciones período 03 al 23/SET/86 1/41	1/Biogr
860 4341	" "	—		BXX V	Boletín Estudios 87 del Instituto de Defensa Nacional por Oscar PEREIRA 1/1	
860 4342	" "	—	375		Recorte del Nº 44 - 02/10/86 Pag 002 Ref. "del Pedro MONTAÑEZ por FFAA tienen superiores orgánicos	
860 4343	" "	—		Dpto I | SDTEES BXX V ALTERNATIVA	Palabras pronunciadas por el Sr. en el cual PRETENDE el 30/SET/86 1/3	Antec
860 4344	" "	—		BXX V ATEAMADEOS	Recorte del 21/0 Pag 006, 007 Ref: "del embajador Francés al Justicia de Napoleon" 1/2	Antec
860 4345	" "	—		V LA JUVENTUD	Recorte del 21/8; 7/9 y 31/8 Ref: "del suicidio del Cnel (PAM) Alfredo BASTOS PERINO 1/5	Antec
860 4346	" "	—	2800	Dpto III (Ref) V	Fondo de Informe Nº 819/RS/86 Ref: 15 exiliados chilenos que viven en Mexico 3140 y 3143 1/	
860 4347	" "	—			Fondo de Informe Nº 820/RS/86 Ref: Retorno de exiliados chilenos deportados por Pinochet 1/5	
860 4348	03 OCT. 1986	—	0800	Secretario SDTEES I.A.	DISTFAA Nº 040/86 1/3	Cro
860 4349	" "	3006	0900	D-2 BM IDEM V	PEI Nº 81/86 Sol. Confirmación de antecedentes de Lauda A. CARRASCO 1/2	Ref Arquitecto
860 4350	" "	—	0940	Dpto II | SIFFAA V	PEI Nº 108/86 Ref. Publicación numerada del Decreto Reservismo del Pueblo (ERP) 1/6	
860 4351	" "	—	0940	Dpto Auditoría BXX V	Resumen de Prensa del 02/oct/86 1/4	
860 4352	" "	—	1130	Dpto I — V LA HORA	Recorte de LA HORA del 03/10 Pag 5 del Plano Quintero: continuidad pruebas responsabilizo a FFAA	

A:

SALIDA

FECHA	RECIBE	FECHA	SE CONFECCIONO	DESTINO			REFERENCIA	ARCHI FECHA
0300000 ct 87 / 0800 oct 87 / GARCIA	Sdo. Tore	1/10/86	FOTOCOPIA	Analistas	[illegible]	011350 OCT		20/11/86
		1/10/86	FOTOCOPIA fs-2	Sdo. 1º Martínez				
0310000 ct	Sdo. Mas							20/11/86
1/10/86	Sdo. Florencio	2/10/86	T.I. 339/86	Delegado de los Clubes Militares				
0920830 oct 86	Sdo. Batista	3/10/86	Memo (1) Nº 629/86	E-2				
		6/10/86	Memo (2) Nº 630/86	E-2				
0309100 oct	Sdo. Tore	3/10/86	FOTOCOPIA	Analistas	Ver Cuaderno			9/11/87
0210240 oct 86	Sdo. Batista	6/10/86	Memo (1) Nº 632/86	SEPM				
580200 ENE 87	Sdo. Vie	09/10/86	PIN 073/86 DNPT	D.N.I.C.			29/10/86 Dilig 5699/86 (DNPT)	10-3-87
		06/10/86	T.I. 69/86				09/10/86 Of. 280/DNIC/86 (1/2) fotoc. III (POE) Ver Cuaderno	
0810050 oct 86	Sdo. Rodríguez	3/10/86	T.I. 343/86 - III (POE)	Comp. Bull (Sombré)			6/10/86 - T.I. 475/86 (III POE) - 4423	9/1/87
0210000 oct 86	Ver Cuaderno	2/10/86	FOTOCOPIA	Analistas	Ver Cuaderno			15/10/86
0210700 oct	Sdo. Rodríguez							20/11/86
0710735 oct 86	Sdo. Montanaro							5-12-86
0910000 oct 86	Sdo. Montanaro							9/1/87
0717000 oct	Sdo. Vieira							20/11/86
0810050 oct 86	Sdo. Rodríguez							15/10/86
0707350 oct 86	Sdo. Montanaro							5-2-87
0717000 oct	Sdo. Vieira							20/11/86
0810050 oct 86	Sdo. Rodríguez							24/3/87
0707350 oct 86	Sdo. Montanaro							
0710735 oct 86	Sdo. Montanaro							
1311500 oct 86	Sdo. Montanaro							
0611300 oct 86	Sdo. Mulo							
0707350 oct 86	Sdo. Montanaro	6/10/86	FOTOCOPIA	Opto. III (POE) y Opto. II	Ver Cuaderno			20/11/86
0810050 oct 86	Sdo. Rodríguez	8/10/86	PEI 269/86 - E-2 - D-2 - A-2 - C-2 - DN 11 -					
		6/10/86	FOTOCOPIA D-2/DEI	Opto. II (SSEPAA)	Ver Cuaderno		4537	
0309100 oct	Sdo. Niz	6/10/86	Memo (1) Nº 632/86	D-2/EMDE IV				15/10/86
0707350 oct 86	Sdo. Montanaro	3/10/86	FOTOCOPIA	Analistas	[illegible]			20/11/86
0810050 oct 86	Sdo. Rodríguez							
0318400 oct 86	Sdo. Vieira	3/10/86	FOTOCOPIA	Comp. Desap	031700 oct 86	Sdo. Vieira		20/10/86

Nº R.E.	Fecha	Legaj. Sec.	Hora de Ent.	PROCEDENCIA		ASUNTO	PASE
8604353		306	—	Ejército	(0)	Recorte del 02/oct Pag 8 Ref: PUP: "Movilizados contra los riesgos del proyecto blanco" 1/1	
8604354		—	—	Ejército	(0)	Recorte del 02/oct Pag 5 Ref: MLN: Historia de los Tupamaros según Fernández Huidobro 1/1	
8604355		—	—	Ejército	(0)	Recorte del 03/oct Pag 4 Ref: "Psicólogo citado sobre Pablo Gutiérrez" 1/1	
8604356		—	—	Ejército	(0)	Recorte del 03/oct Pag 12 Ref: Caso de los años 1973: "Desaparecen 20 personas y Aparecen 6 cadáveres" Carp. Recortes	
8604357		—	1200	Ejército	(0)	Recorte del 03/oct Pag 11 Ref: Caso persona: "Tenemos que evitar que el preso tenga que procesar la cárcel" 1/1	
8604358		—			(0)	Parte de Informe 821/86 - Comunicación telefónicas por el Sr. Subsecretario de Defensa Nacional Dr. Jorge Giglio (Llamadas internacionales) (1/5)	
8604359		—			(0)	" " " 822/86 - Escuchas telefónicas por Ismael Pena Casanova y el Cnel. Rodríguez Sosa (1/1)	
8604360		—			(0)	" " " 823/86 - Informe del P.C. sobre derechos Humanos (1/2)	
8604361		—	1440	Opto. III (Re I)	(0)	" " " 824/86 - Carlos Cat mó (PUP) Solicita afiliación al P. Comunista (1/1)	
8604362		—			(0)	" " " 825/86 - Reuniones en Ca Agrupación "Eduardo Bleick" del PCU (1/2)	
8604363		—			(0)	" " " 826/86 - Denuncia el acto de celebración de los 66º aniversarios del PCU de distribuyó (1/18)	
8604364		—		Opto. Ducleistas	•	Resumen de Prensa del 03/10/86 (1/3)	
8604365		3025	1210	Fuerza Aerea (BST) E-2		Apertura de Antecedentes Nº 09/86 (1/1)	Antecedentes
8604366		3020				" " " Nº 173/B/SM/86 (1/2)	
8604367		—			(0)	Parte de Informe 827/86 - Evaluación del Acto del PCU en la fecha del 20/9/86 (1/2)	
8604368		—			(0)	" " " 828/86 - PCU - Movimiento Obrero (1/1)	
8604369		—	1830	Opto. III (Re I)	(0)	" " " 829/86 - P.C.U. (Ratificación de los acontecimientos importantes para el resto del año) 1/1	
8604370		—			(0)	" " " 830/86 - PCU. Judicial (1/1)	
8604371		—			(0)	" " " 831/86 - PCU. (Avance en próximas elecciones a realizarse en la FUS y en la Enseñanza) 1/1	
8604372		—			(0)	" " " 832/86 - PCU. (Encuentro en Abril y agosto) 1/1	
8604373		—			(0)	" " " 833/86 - PCU. Actividades para 03/84/05/14/oct/86 y 7/nov/nov/dic (1/1)	
8604374	06 OCT. 1986	—	1000	Opto. IV / SIFFAA	I.A	T.I. 149/86 - Ref. 9 Pases libres por AFE que se otorgan mas (1/1)	Estado Jefe Opto
8604375		—			(0)	Informe 023 (Edulcif 141) Volante de MLN(T) impreso por la "Tomas" del MLN (1/2)	Biografía
8604376		—	1030	Opto. I / SIFFAA	(0)	" (Edulcif 183) Volante de ADEHU y del PIT CNT (1/5)	Biografía
8604377		—		Opto. Ducleistas	•	Llamada del 12/SET el 26/SET 86 (Entrantes e Salientes) 1/47	Biografía
8604378		—	1045	Opto. I / SIFFAA	(0)	PEI 267/86 - Consultorio de varios enfermos en Bvar. Artigas Nº 67 (Reunión de camaradería) 1/3	Biografía
8604379		—	1330	la Hora pág 13 (14/9/86)	(0)	"Diálogo en un tiroteo" Cristina Donnes - la impresión de que en este abierto a todos los Orientales de la (1/1) pag. Asunto	
8604380		—		la Hora especial pág 4/5 (14/9/86)	(0)	El Fascismo en Acción: Desaparecidos y Muertos en Tortura, el Relevo Silenciosa de los niños desaparecidos (1/3) Archivo	
8604381		—	1500	DNII Grupo. A Nº 1 EMCFA	(0)	Informe Pol. Caso de robo de medicamentos Siquiátrico por bus a GRANJA SILVA 1/9	
8604382		—	3045			PEI Nº 09/86 1/2	
8604383		—	3026	1330		Solicitud de Antecedentes Nº 038/86	
8604384	07 OCT. 1986	3040	0800	Secretaría / SIFFAA	I.A.	Orden del CGE Nº 8654/6/10/86 (1/1)	Sin clasificar

A:

SALIDA

FECHA	RECIBE	FECHA	SE CONFECCIONO	DESTINO	REFERENCIA	ARCHIVO FECHA
06/10/86	Sra. Montenegro	03/10/86	Fotocopias	Sub/Dto. 8 Ejército		20/11/86
06/10/86	Sub Jefe	3/10/86	Fotocopias	Sobre		5-12-86
03/10/86 - Sub Jefe						
06/10/86	Sub Jefe Montenegro	3/10/86	Fotocopias	Sobre		5-12-86
03/10/86	Sra. Montenegro					9/1/87
		7/10/86	Memorandum S/N (con documentación adjunta)	Sub/Dto. 8 Ejército (Antigüedad Calificaciones - Retiros) - III (POE) - III (Reg. E) - Un Cuaderno - 28/10/86 pasa S/D/E.		
08/10/86 Sra. Rodríguez		6/10/86	PEI Nº 271/86	III (POE) → Un Cuaderno	E-2 - DEI	20/11/86
		6/10/86	Fotocopia	1º Partida		
		8/10/86	Fotocopia			
		8/10/86	PEI 268/86	E-2 - D. 2/DEI		
		3/10/86	Fotocopia (43)	1º Partida		
03/10/86	Sra. 1ª Partida	06/10/86	Memo (A) Nº 633/86	BST. Fuerza Aérea.		
		8/10/87	Memo (A) 634/86	E-2		
						20-11-86
						11/11/86
08/10/86 Sra. Rodríguez		8/10/86	PEI Nº 271/86	E-2/DEI		20-11-86
06/10/86	Sra. Florindo	8/10/86	PEI 270/86	ONU		
08/10/86	Sra. Rodríguez	6/10/86	Fotocopia	Detenidos	Un Cuaderno. -	20-11-86
07/10/86	Sra. Montenegro					
13/10/86	Sra. Montenegro	6/10/86	Fotocopia	Hay Eduardo Ferro (E.A.S)		4/1/87
08/10/86	Sra. Rodríguez	8/10/86	PEI. 267/86	E-2		9/1/87
07/10/86	Sra. Montenegro	6/10/86	T.I. 345/86 - 346/86	III (ReI) - III (POE) → Un cuaderno		20-11-86
Sra. Jiménez						20/10/86
08/10/86	Sra. Rodríguez	7/10/86	Fotocopias - (E-2-A-2-N-2-C-2) - Interesado en Reunión Oficial en el Hotel Opto. - Remitido por S.D.E. a Un Cuaderno			
08/10/86	Sra. Rodríguez	6/10/86	Fotocopias			
08/10/86	Sra. Florindo	8/10/86 20/10/86	PEI Nº 270/86 Reservado Nº 637/86	DNEC Grupo Nº 1 → D.P.T	Sra. Jiménez 03/11/86 - Banco 20/10/86 - Detenido 6115/86 (DNT) Sra. Nizcomb 9.N.I.C (1/1) Sra. Diz	5-2-87
07/10/86	Sra. Florindo	8/10/86	Memo (A) 636/86	A-2		

Nº R.E.	FECHA	HORA SOC.	HORA DE ENT.	PROCEDENCIA	ASUNTO	PASA A
8604385	07 OCT. 1986	-		Depto. Diarios y Revistas	• Recurrendo Planilla del 06/10/86 (1/3)	Biografía
8604386	" "	-			• " " " 04/10/86 (1/3)	
8604387	" "	-	0900	Semanario "Hechos" del 03 al 09/10/86 pags. 09/08/09	(0) Ref. a: Francisco Díaz Cossini (Alférez de la Armada) 1/3	3 x x
8604388	" "	-		La Hora - pág 9 (2/10/86)	(0) Estudiantes de Secundaria eligieron nuevo Secretariado para ASCEEP. FES (1/1)	3 Biografías
8604389	" "	-	0850	Depto. I / SIPFAA.	(0) Informe (Estudio 183) Volante de la Asoc. de Maestros del Uruguay (AMU) al Asamblea Gral. de OEA y realizarse en Radio Astral (1/3)	Biografía
8604390	" "	0945			(0) PEI) Nº 911/86 Ref: Embajadas de la URSS y Cuba en Uruguay 1/3	Biografía
8604391	" "	3013	1500		(0) PEI) Nº 912/86 Adj: PEI 270/86 DEII Ref: Acto de U.C. en San José el 24/SET/86 por 31º Aniversario 1/3	Biografía
8604392	" "	3014			(0) PEI) Nº 918/86 Adj PEI 265/86 DEII Ref: MLN(T) ingresados al país desde 01/10 al 28/10/86 1/3 Quaraí (Brasil) 1/4	Biografía
8604393	" "	3016			PEI) Nº 921/86 Adj PEI 33/86 RE Nº 3 Ref: Primera jornada Internacional de los DD.HH. en Antigua 1/3	Biografía
8604394	" "	3017			(0) PEI) Nº 922/86 Adj PEI 61/86 BIS Ref: Clima Tenso en A.E.U.U. Seguro Aplazo luego del conflicto 1/2	Biografía
8604395	" "	3018			(0) PEI) Nº 924/86 Ref: Rubro dispuesto para compra de material sanitario en el Hosp. de Clínicas 1/1	Biografía
8604396	" "	3014			(0) PEI) Nº 917/86 Adj 01/04/86 RC 5 Ref: Agenda completa por Embajador Cubano en visita a Tacuarembó 1/3	Biografía
8604397	" "	3019			(0) PEI) Nº 926/86 Adj PEI 62/86 EAS Ref: Existencia de Impuesto a Distribuidores de propaganda del MLN 1/2	
8604398	" "	3030	1600		(0) PEI) Nº 929/86 Adj PEI 280/86 DEII Ref: Llegada de Nuevo Médico Cubano a C. COLONIA 1/2	
8604399	" "	3031			(0) PEI) Nº 930/86 Adj PEI 285/86 DEII Ref: Artículo "El Heraldo" de Florida sobre "Aplaco el MLN" 1/3	
8604400	" "	3032			(0) PEI) Nº 931/86 Adj PEI 282/86 DEII Ref: Artículo "La Colonia" de Colonia sobre investigaciones en Casas de Nuevo 1/3	
8604401	" "	3033			(0) PEI) Nº 932/86 Adj PEI 281/86 DEII Ref: Mesa Redonda de DD.HH en Colonia el 19/9/86 con 2 elementos del MLN 1/5	
8604402	" "	3034	1615		(0) PEI) Nº 934/86 Adj PEI 287/86 DEII Ref: Reunión de Rep. Representativo Federal de los Estados Unidos de Norteamérica 1/2	
8604403	" "	3035			(0) PEI) Nº 936/86 Adj PEI 078/86 RC 10 Ref: Grupos jóvenes de la juventud Católica el Día DOMINGO 1/3	
8604404	" "	3036			(0) PEI) Nº 937/86 Adj PEI 076/86 RC 10 Ref: Primera jornada Internacional por los DD.HH en Antigua 1/8	
8604405	" "	3002	1710	DEI	(0) PEI Nº 952/86 Ref: Art. de la Hora, Edic. 2 PAIS sobre Tres Líderes de Fuerza Nicaragüenses en el país 1/5	
8604406	" "	3003			• PEI Nº 954/86 Ref: Inscripciones Adelantadas de comité Regional de Concentración del P.C.U. 1/23	
8604407	" "	3003			(0) PEI Nº 955/86 Ref: Asesinato perpetrado el 24/SET/86 contra Droguería Industrial Uruguaya 1/3	
8604408	" "	3027			(0) PEI Nº 957/86 Ref: Vigilancia de seguridad instalada en despacho de Wilson Ferreira 1/2	
8604409	" "	3028			(0) PEI Nº 960/86 Ref: Periódico Informativo de A.F.O.T.U. de SET/86 recibido en "Correo Uruguayo" 1/4	
8604410	" "	3053	1730	DEI-2 EMDEII	PEI) Nº 32/86 1/2.	
8604411	" "	-			Pedido de Informe (0) 834/86 Ref: Rechazo el Proyecto de Ley de DD.HH. presentado por P.N. 1/	
8604412	" "	-			(0) Pedido de Informe Nº 833/86 Ref: Reunión de periodistas Internacionales el 30/SET/86 1/6	
8604413	" "	-	1845	Reservado	Pedido de Informe Nº 830/86 Ref: Wilson Ferreira y su consejero Fernando Socco Aparicio 1/	
8604414	" "	-			Pedido de Informe Nº 837/86 Ref: Pases al exterior de Juan Raúl Ferreira 1/	
8604415	" "	-			(0) Pedido de Informe Nº 838/86 Ref: Elecciones de la Secretaría de Asuntos Sociales del P. Nacional 1/	
8604416	" "	-			(0) Pedido de Informe Nº 839/86 Ref: Homenajeo del PIT-CNT para el 11/OCT/86 1/1	

A: FECHA	RECIBE	SALIDA FECHA	SE CONFECCIONO	DESTINO			REFERENCIA	ARCHIV FECHA
091700 OCT	Sdo O'Neill.							20-11-86
081020 OCT 86	Sdo 1º García							
091000 OCT 86	Sdo Montanaga							19/3/87
081005 OCT 86	Sdo Rodríguez	07/10/86	FOTOCOPIA	Analistas				20-11-86
100820 OCT 86	Sdo Montanaga	7/10/86	FOTOCOPIA	Analistas Dpto II	081000 OCT 86	Sdo Correa		9/1/87
091000 OCT 86	Sdo Montanaga	08/10/86	FOTOCOPIA	Analistas - Som. Ri		Sdo/apefi		5-2-87
								20-11-86
							4305	15/10/86
100820 OCT 86	Sdo Montanaga	7/10/86	SOMRE FOTOCOPIA SOMRE Comp Desap SOMRE - Comp Desap	Analistas	081000 OCT 86	Sdo/apefi	4401 4400	11/11/86
		09/10/86	FOTOCOPIA (SOMRE)					20-2-87
131100 OCT 86	Sdo. Milo.							
131150 OCT 86	Sdo Montanaga	7/10/86	FOTOCOPIA	Analistas	081000 OCT 86	Sdo/apefi		5-12-86
100820 OCT 86	Sdo Montanaga							24/3/87
199938 HN Sdo Milo								6-6-88
130740 OCT 86	Sdo Montanaga							
100820 OCT 86	Sdo Montanaga							20-11-86
071750 OCT	Sdo Marcos	8/10/86	Mensaje Nº 638/86	D-2/GMDE IV				
081245 OCT 86	Sdo Moreno							
091000 OCT 86	Sdo Montanaga							5-2-87
081245 OCT 86	Sdo Moreno							
100820 OCT 86	Sdo Montanaga	9/10/86	Tel Nº 272/86	A-2/E-2/C-2/N-2/ [illegible]				2-2-87 20-11-86

Nº R.E.	FECHA	Hora Sec.	Hora de Ent.	PROCEDENCIA		ASUNTO	PASA
8604417	[illegible]		0930	R/ SIDE	(0)	Radio de Enlace Nº 840/86 Ref. Documento presentado por Fabricio GUTIERREZ y Eduardo FERNANDEZ del PIT-CNT 1/6	Bio
8604418	08 OCT. 1986					Ref. a excursiones desde C. Flores y deseo de retorno de Delmar a un campamento posiblemente de entrenamiento (1/2)	Apo
8604419	" "					Ref. a Pedido de la C. Sallé Patricia solicitando traslado a C. Bella Unión, estando en el hotel en el recal (?) (1/2)	
8604420	" "			Depto. I/SIDFFAA	(0)	Remito S/N. Retirado por la Secc. 11. Javier Humberto Russo por desórdenes en la vía pública (1/1)	1) cartelón
8604421	" "				(0)	Remito S/N. Ref. a Peritaje Peraza Pallo (hace denuncia en Secc. 4ta. por haber recibido amenaza telefónica (1/1)	1) Cartelon
8604422	" "		0930		(0)	Remito S/N. Ref. a: Denuncia del Cnel. Adhemar Cordone, en Secc. 9a. (supuesto de proyectil contra domicilio (1/2)	1) cartelon
8604423	" "				(0)	Informe Nº (Adulto f. 141) Amplía informe 22/86 - Activ. desde en el Regional 3 del PCU (1/2)	Biografía
8604424	" "			Depto III (DNI)	(0)	Parte de Informe 841/86 - PVP. Aporta opinión sobre los temas tratados en el Plenario Nal. del F.A. los días 4 y 5 (oct/86) (1/2)	Biog
8604425	" "			Depto. Dualistas	•	Reunión de Prensa del 07/10/86 (1/2)	Biogra
8604426	" "			las Bases pág 7 (5/10/86)	(0)	1er. Plenario Nacional del F.A. en el Teatro Del Lago (1/2)	Biogra
8604427	" "			las Bases pág 8 (5/10/86)	(0)	Polémica entre militares retirados (a los cuales se les redujo el grado) y activos (a los cuales se les ascendió) por la Dictadura - Los retirados [illegible] fueron agredidos con armas blancas por [illegible] militares. Los activos rechazaron dichos actos de oficiales de la Dictadura - Los retirados recientemente presentaron proyecto blanco y fueron vejados (1/1)	3x
8604428	" "			Aquí - pág 8 (8/10/86)	(0)		3x
8604429	" "				(0)	Parte de Informe 847/86 - Campamento de entrenamiento en C. Pelotas y Chuy, manifestado por el Hon. 36 Senador (1/1)	
8604430	" "				(0)	" " 846/86 - Seis puntista (C. Chuy) [illegible] un grupo de árabes fue a ofrecer económicamente a los OCI (1/1)	
8604431	" "		1130		(0)	" " 842/86 - PCU Cuatrinta y nueve y Pagandú al frente este un individuo conocido por "El Canario" (1/1)	
8604432	" "			Depto. III (DNI)	(0)	" " 843/86 - Participante de la Comisión de Literatura del PCU (Carmen - Magela) (1/1)	Biogr
8604433	" "				(0)	" " 845/86 - Comité Central del PCU está ubicada una cámara de TV dirigida hacia la calle (1/2)	
8604434	" "				(0)	" " 848/86 - Secretaría del PCU - 13/10/86 inicio curso elemental (1/1)	
8604435	" "				(0)	" " 849/86 - PCU forma de colaboración entre dos militantes (1/3)	
8604436	" "			Dpto Dualista	(0)	Reunión de Prensa del 08/oct/86 1/3 en la escuela Gral. Batlle	
8604437	" "		1500	Dpto I - EL DIA	(0)	Recorte del 03/10 Pag 6 Ref. Aguinaldo del 70 del CONAE por la labor prestada por el personal	Bio
8604438	" "			Cd Stal de E.		Lectura de Subterráneo Nº 12/86 1/1	
8604439	09 OCT. 1986			Dirección SIDFFAA I.A.		Orden Gral. del Servicio Nº 7 - P. Subalterno deberá entrar y salir por el acceso lateral del Depto I	Bio
8604440	" "			Secretaría SIDFFAA I.A.		Orden de Servicio Nº 41/86 (1/2)	
8604441	" "	3060 al 3062		Secretaría SIDFFAA		T.I. 204/86 - Adj DMGN. 8357/58 y Reservado Diario	
8604442	" "	3057		E-2		Sol. Aud Nº 175/86 (1/1)	
8604443	" "		0980		(0)	Informe 125 (Adulto f. 168) Asamblea en el IPA (1/1)	
8604444	" "			Depto. I/SIDFFAA	(0)	" 126 (" ") Ref. al Prof. Alejandro Torres Hugo (hace fotografías de las Carteleras en el IPA) 1/1	
8604445	" "				(0)	" S/N (Adulto f. 183) Adj folleto de la Federación AMCAP, PIT-CNT. (1/3)	
8604446	" "				(0)	" S/N (" " 183) Suscripción en el frente al Comité de Base "N. Cerro Sur" (1/1)	
8604447	" "	3058		2da. Div. / EMGA	(0)	Resin 115/86 (Ref.: a: Resin 102/86) Ref. - N. Alexis Harpe, estuvo viviendo en el exterior 30 años, domic. C. apto 3 de la Calle Bayanda 1044 por pertenecer al PCU (1/2)	1) Gaud
8604448	" "	—	1805	Sub/Dtor/de Armada/SIDFFAA	(0)	T.I. 153/86 - Dio posesión de la retirada de Carne con Cargo (1/1)	

A: FECHA	RECIBE	SALIDA FECHA	SE CONFECCIONO	DESTINO			REFERENCIA	ARCHI FECHA
130740 OCT 86	Sto Montanga	9/10/86	PEI Nº 273/86	A-2/E-2/N-2/C-2/DNII/DEI		—		20-11-86
29 Dic 87	Sdo Toledo	8/10/86	P.I. 71/86	D-2/EM/DE IV				
280830 Dic 87	Sdo Rodríguez	8/10/86	P.I. 72/86	Bn. I. 7 - R.C. 10			3/11/86. PEI 58/86 (Bn. I. Nº 7) (1/2)	5-2-88
100820 OCT 86	Sto Montanga			Som. Ré				14/1/87
091700 OCT 86	Sdo Vieira							5-12-86
091700 OCT 86	Sto Montanga	8/10/86	FOTOCOPIA	Analistas	081000 OCT 86	Sdo/a pegi		15/10/86
091000 OCT 86	Sto Montanga	8/10/86	T.I. 347/86 - III (POE)	Comp. Bull (Som Ré)			4331 - 9/10/86. T.I. 482/86	20-11-86
190930 NOV	Sdo Melo		FOTOCOPIA	1º Martínez - Dpto III (POE)				20-11-86
917000 CO	Sdo O'Neill							6-6-88
917000 CO		8/10/86	COPIA	Wang	081200 OCT 86	Sdo [signature]		5-2-87
091030 OCT 86	Sdo Melo							
130740 OCT 86	Sto Montanga	13/10/86	PEI 274/86	2 Sgto Vieira				20-11-86
131100 OCT 86	Sto Montanga	8/10/86	FOTOCOPIA					
231130 OCT 87	Sdo Torres	10/10/86	P.I. 74/86	III (Re I) (un cuaderno)				4-2-88
131100 OCT 86	Sto Montanga	10/10/86	P.I. 74/86	III (Re I)				4/1/87
130740 OCT	Sto Montanga	13/10/86	PEI 275/86	E-2 - D-2/DE I				20-11-86
917000 CO	Sdo O'Neill							2-2-87
130740 OCT	Sto Montanga							2-2-87
081530 OCT	Sgto Niz	9/10/86	Memo (1) Nº 639/86	CO C/Inf de E.				2-2-87
090900 OCT 86	Cbo. Ramírez							20-11-86
		23/10/86	P.I. 370/86	Dpto. II				
090940 OCT 86	Sdo. Batista	13/10/86	Memo (A) 641/86	E-2				2-2-87
131100 OCT 86	Sto Montanga	9/10/86	FOTOCOPIA	Analistas	091030 OCT	un cuaderno		20-11-86
130740 OCT 86	Sto Montanga							
151600 OCT	Sdo Vieira							
160740 OCT 86	Sto Montanga	13/10/86	FOTOCOPIA	Analistas	131400 OCT	[signature]		9/1/87

Nº R.E.	FECHA	ENT. SEC.	HORA de ENT.	PROCEDENCIA	ASUNTO	PASA A DESTINO
8604449		—		Dpto III (Dz) SOTTER	TE Nº 307/10/86 del Sub Secretario BENITEZ ACOSTA (Ingreso SITRAS) 1/2	
8604450	"	3077	0800	See Inteligencia (BST) - FA	Solicitud de Audiencia Nº 10/986 1/1	
8604451	"	3072		Dpto II / E. ME	Solicitud de Audiencia Nº 176/SX/86 1/1	
8604452	"	3073			Solicitud de Audiencia Nº 177/SX/86 1/1	
8604453	"	3068		R. Cab Nº 7	P.I Nº 03/E-2/86. del Sub 1/1.	
8604454	"	3071	1700	D. E. I. DX	TEI Nº 964/D-2/86 Ex-SSO que cumple condena en el Penal de Rawson por delitos comunes, solicita se le reconozcan como personas con discapacidades motrices 1/2	3XX
8604455	—		1715	Dpto II / D. N.	Recibo Nº 64687 del Boletín Reservado 2420 Ref: Interpuesto un recurso del TTE (R) Aldo Celdeiro para desconocido	Bxx
8604456	"	—		H. D. N.	Recibo Nº 17380 del Boletín Reservado 2420 ref: la desobediencia Superior del TTE (R) Antequeda SALCEDO 1/1	
8604457	"	—	1730	I P M - Secretaría	Pase Nº 85/86 ref: Denuncia presentado por Gustavo E. PERAGALLO en su carácter de 1/2 por Robos, Amenazas, robados	Coastel
8604458	"	—		ELDIA	Recorte del 07/10/86 Pag 5 Ref: Entrevista al Rector de la Universidad Daniel LICHTENSZTEJN 1/2	
8604459	"	—	1740	Dpto. D. LA MAÑANA	Recorte del 01/10/86 Pag 10 Ref: Costo el diario del Diario firmado por DE YANNI CELLI Eduardo 1/1	Bus
8604460	"	—		ELDIA	Recorte del 08/10/86 Pag 1 Ref I.P.A: acto patriótico y desafío al CODICEN 1/1	
8604461	"	—			Panfleto del "CENTRO LOVEDES". "NECESITAMOS SU AYUDA 1/2	Buscq
8604462	"	—	1800	Dpto Inteligencia - DNII	Pase Nº 202/986 Ref. Designación o cambio de funciones en empresa con personas a cargo subversivas	Abelard
8604463	"	—			Estudio presentado por el Diplomático Guillermo DE LA RIESTRA (Argentino) 1/2	Bus
8604464	"	—	1830	Dpto Inteligencia	Resumen de Prensa del 08/oct/86 1/5	Cesq
8604465	10 OCT. 1986	—	0845	Dpto II / SIFFAA.	PEI 191/86 - Causas de Hundimiento del Submarino Soviético (1/1)	Biográfico
8604466	"	—		Busqueda pag 5 (9/10/86)	MCN (T) "debilitar aparato militar menoscabando" ante el pueblo - Trabajadores acusan al Pr. Coronel y critican (1/1)	Biog (A
8604467	"	—		Busqueda pag 38 (9/10/86)	Aclaraciones del Gral (R) Aníbal Sosa Lunes (1/1)	3xx
8604468	"	—			Parte de Informe 844/86 - Amplia P.I 701/86 - Responsable de Seguridad del CE.PEN "POLO" (1/1)	
8604469	"	—	1130		" " " 852/86 - Comité "Eduardo Blelier" / representantes de personas que manifestaron sus profesores (1/1)	Biop
8604470	"	—		Opto. III (Re I)	" " " 853/86 - Cobro a cuotas de la Agrupación "Eduardo Bleier" (1/3)	
8604471	"	—			" " " 850/86 - Victor Bjorgan manifestaciones Ref. al proyecto del P. Nacional sobre DD. HH (1/1)	archivo 3/
8604472	"	—			" " " 851/86 - Acto organizado por el CEIPA en Casa del IPA sobre el tema los DD HH (1/1)	Biohist
8604473	"	3029	1815	- D.N.I.I (ANALISIS DE INF)	- HEMO. SECRETO 076/86 - Ref. TRABAJO ELABORADO por el SECR. E/2C. del ALA (T) A FERNANDEZ Hugo Raul (1/2)	
8604474	"	3082	18.15	- IMBS	- R. E. I (I) Nº 1/BALCAR/86 - INFORMA SOBRE INFRACTOR (PROCESO HOSTIGAMIENTO DE BALAS) EX DOM. RUBL (BOLIVIA) (1/1)	Bolelen
8604475	13 OCT. 1986	3098		Direc. Nal. Policía Aeronáutica E-2	Oficio 1329/86 (1/1) Sol. Aut.	
8604476	"	3086			Sol. Aut. Nro. 178/86 (1/1)	
8604477	"	—	0830		T.I 509/86 (Sol. aut. de Walter Artigas Rodríguez) 1/2	
8604478	"	—		Opto. IV / SIFFAA	T.I 510/86 (" " " José Daniel Godoy) 1/2	Detenidos
8604479	"	—			T.I. 511/86 (" " " Héctor Cáceres de los Santos) 1/2	
8604480	"	—			T.I. 512/86 (" " " Bernabé Barrios Valerio) 1/2	

A: FECHA	RECIBE	SALIDA FECHA	SALIDA Nº CONFECCION	SALIDA DESTINO		REFERENCIA	ARCHI FECHA
09/16/45 OCT	Sdo Martina	13/10/86	Memo (A) 643/86	Opto IV / SIGFAA	Ver Cuaderno Salida.		
		13/10/86	Memo (A) 644/86	F. Aérea (BST)			
		13/10/86	Memo (A) 645/86	E-2			
		13/10/86	Memo (A) 646/86	E-2			
		13/10/86	Memo (A) 647/86	Reg. Cab. N°-7			
160830 OCT 86	Sdo. Mendez	9/10/86	FOTOCOPIA P.E. 076/86	ONI Auxiliares	Un Cuaderno.	8604868	
131000 OCT 86	Sdo. Lulo.						
30 1000 OCT 86	Sdo. Moreno	Pase V°B° Comandante					
30 1000 OCT 86	Sdo. Montenegro	Comandante 3) 161330 OCT 87					09-01-87
131100 OCT 86	Sdo. Montenegro						6-12-86
151500 OCT	Sdo. Morales						6-12-86
161700 OCT	Sdo. Mendez	9/10/86	FOTOCOPIA	Auxiliares	Ver Cuaderno.	8604019	20-11-86
131100 OCT 86	Sdo. Montenegro						20-11-86
130740 OCT 86	Sdo. Montenegro	10/10/86	FOTOCOPIA	Auxiliares	Ver Cuaderno.		7/1/87
131100 OCT 86	Sdo. Lulo.						20-11-86
151500 OCT	Sdo. Morales	14/10/86	PEI Nº 2727/E86	A-2/E-2/N-2/C-2 DNII/DEI		8603883	2-2-86
131700 OCT	Sdo. Morales						20-11-86
130840 OCT 86	Sdo. Hernandez	14/10/86	PEI Nº 2726/86	E-2			2-2-87
151500 OCT	Sdo. Morales	10/10/86	FOTOCOPIA	1er Teniente / DEI			20-11-86
161700 OCT	Sdo. Montero	13/10/86	FOTOCOPIA	Auxiliares con Rec		131400 OCT	5-12-86
		14/10/86	Memo Nº 648/86	DNPC			23/10/86
		14/10/86	Memo Nº 649/86	E-2			
130840 OCT	Sdo Batista	14/10/87	Nº de confección Memo por "A"	EU	Ver Cuaderno.		

Nº R.E.	Fecha	Fecha Ent.	Hora de Ent.	Procedencia		Asunto	Pase a: Destino
360 4481	13 OCT. 1986	–	0830	Dpto. IV / SIBE DD		T.I. 513/86 (Sol. Aut. de Freddy Gonzalez) 1/2	Archivo
360 4482	"	–		Dpto. I / SIFFAA.	(0)	Informe 127 (Folio 168) Ref.: a Belin Rodriguez (1/1)	Biotráfico
360 4483	"	–		Archivo. pag 10 (10/10/86)	(0)	Entrevista al Cnel. Pedro Montañez (1/1)	BXX
360 4484	"	–	0840	Opto. Docentes	•	Resumen de Prensa del 10/10/86 (1/9)	Biotráfico
360 4485	"	3093		Secretaria / SIFFAA		Orden del CGE. 8655/10/10/86 (fs. 314 al 319 y Anexos 1/1/4)	Jefe. 2do. Jefe y Cdo.
360 4486	"	3096				T.C. 205/86 - Dpto BHDN 835	1) Anexo 2) Edo. Jefe
360 4487	"	–		Dpto. III (Reg. I)	(0)	Parte de Informe 854 /86 - Sdo. Carlos Oliveira (Policía de Tres Arroyos) (Información sobre las FF. AA. Entrevistado el F. Acumplido y proporcione	BXX
360 4488	"	–	1200	Del Popular pag 16 (10/10/86)	(0)	Colaboradores de la dictadura son incorporados al Ejército (escribe Cnel. (R) Oscar D. Pietrafesa) 1/1	BXX
360 4489	"	–		La Hora pag 4 (13/10/86)	(0)	Varias Diputados de Argentina solicitaron información (Gestión ante el H. del Instituto de la Democracia) 1/1	Carp. Secr.
360 4490	"	–	1720	La Hoja pag 5 (13/10/86)	(0)	Boletín: presente escrito por caso de Eduardo QUINTEROS 1/1	Carp. Secr.
360 4491	"	3101	1800	Dpto III / SIFFAA	(0)	Directiva de Autoridad Nº 179/DJM/86 1/1	Jefe Reg.
360 4492	"	3102			(0)	Directiva de Autoridad Nº 180/DJM/86 1/1	
360 4493	14 OCT. 1986	–		Dpto. I / SIFFAA	(0)	Informe (Anexo 118) Ref.: a Pena Herrera, Fernando (MCN)	Biotráfico
360 4494	"	–			(0)	Memorandum (21/10/86) Declaraciones de Diana Angel TORCIDO en el Semanario "El Popular" (CPP) (1/3)	Biotráfico
360 4495	"	–			(0)	" (7/10/86) Mesa redonda sobre "Microimpresos" patrocinada por el Centro de Participación Popular (1/3)	Biotráfico
360 4496	"	–	0900	Opto. Docentes	•	Resumen de Prensa del 13/10/86 (1/4)	Biotráfico
360 4497	"	–			•	" " del 14/10/86 (1/2)	Biotráfico
360 4498	"	–		Sub / Dcción / Efectivo		T.I 096/86 - Vencimiento de Contesto (-/2)	Jefe Opto. I
360 4499	"	–		Dpto. I / SIFFAA	BXX	Ref. al Dr. Alfredo Alvarez Roche (1/3)	BXX
360 4500	"	–	1420	Opto I - Docentes - T. Donato	(0)	Resolución Nº 50114 del BHDN Nº Reservado 1786 Ref.: Informe Pag (PAM) NN. por "Desculpación". 1/	BXX
360 4501	"	–		Opto III (x) SDTFAAV		T.I Nº 561/86 Sdo. Aut. Julio C. NUÑEZ RODRIGUEZ 1/2	Dir. Archivo
360 4502	"	–	1445	Opto I - SIFFAA		Recorte de Prensa (Declaraciones) el "Comité de Solidaridad con Chile" y sus dichos	Biotráfico
360 4503	"	1059	1500	Opto III / BME		Pet. (Nº 2583/86 Ref. Expediente Judicial para formar la Agencia "PRENSA LATINA SRL" 1/14	Biotráfico
360 4504	"	–	1520	Opto I - EEPAAS		Recorte del 14/10/86 Pag 18 Ref. Juzgado Sostiene: la Justicia determina sobre el Deportado" 1/	Biotráfico
360 4505	"	–		Opto Docentes		Resumen de Prensa del 14/oct/86 1/2	Biotráfico
360 4506	"	–			(0)	Parte de Informe Nº 855/RS/86 Ref.: Responsable de Seguridad de Regional 4 del P.C.U: Hugo FACCIO 1/1	Biotráfico
360 4507	"	–			(0)	Parte de Informe Nº 856/RS/86 Ref. Esposado ALCIDES BULANTI (Comisión Nac. de Prop.) P.C.U 1/1	Biotráfico
360 4508	"	–	1845		(0)	Parte de Informe Nº 857/RS/86 Ref. El 14/oct/86 se realizan las elecciones del P.C.U 1/	Biotráfico
360 4509	"	–			(0)	Parte de Informe Nº 858/RS/86 Ref.: Encuentro de la militancia del P.C.U 1/	Biotráfico
360 4510	"	–			(0)	Parte de Informe Nº 859/RS/86 Ref.: Jose PACELLA. Pro-Secretario de la Regional 4 del PCU 1/	Biotráfico
360 4511	"	–			(0)	Parte de Informe Nº 860/RS/86 Ref.: Javier TASSINO - Secretario Regional 4 PCU 1/	Biotráfico
360 4512	"	–			(0)	Parte de Informe Nº 861/RS/86 Ref.: Detenidos en el Interior del PCU 1/1	Biotráfico

A: FECHA	RECIBE	SALIDA FECHA	SE CONFECCIONO	DESTINO			REFERENCIA	ARCH FECHA
130840 oct 86	Sdo. Batista							
131100 oct 86	→ Sto. Montanga	13/10/86	FOTOCOPIA	Dualistas	1314000 ed	[signature]		5-2-87
131100 oct 86	Sdo. Melo.							
131100 oct 86	→ Sdo. Montanga							
130840 oct 86	Cbo. Florencio	23/10/86	S.I. 370/86	Dpto. II				
160830 oct 86	Sdo. [illegible]							
131700 ed	Sto. Vieira							20/10/86
131730 ed	Sgto. Oliveira							
1318000 ed	Cbo. Pereira	15/10/86	Memo (1) Nº 656/86	E-2				
			Memo (1) Nº 657/86					
151500 ed	Sdo. Morales	14/10/86	PEI Nº 278/86	DNII				
1517000 ed	Sdo. [illegible]	14/10/86	FOTOCOPIA	Jomri - Dualistas	[signature]	141340 ed		9/1/87
								20-11-86
151500 ed	Sdo. Morales							5-2-87
								5-12-86
								19/3/87
140900 oct 86	Cbo. Florencio							
140930 oct 86	Sgto. 1º García	14/10/86	PI Nº 075/0-5/86	SSFFAA (Estado Secreto)			30/10/86 - PEI 08/86/SSFFAA (1/8) Sgto. Diz a 1º García	
160930 oct 86	→ Sgto. [illegible]							
1415000 ed	Cbo. Martinez	15/10/86	Memo (1) Nº 658/86	Dpto. III/SSFFAA - Cbo. [illegible]				
1517500 ed	Sdo. [illegible]	14/10/86	FOTOCOPIA	Dualistas - Dpto. II - 160815 oct [signature]				2-2-87
								5-12-86
1517500 ed								20-11-86
050920 oct 87	Cbo. [illegible]							23/5/87
1617000 ed	Sto. [illegible]	17/10/86	PEI 281/86	E-2 - D-2/DEI				20-11-86
		17/10/86	PEI 280/86	E-2 - DNII - D-2/DEI				20-11-86
		17/10/86	PEI 281/86	E-2/D-2/DEI				20-11-86
								5-12-86
								5-12-86
							4589	5-12-86

Nº R.E.	FECHA	Hora Sec.	Hora de Ent.	PROCEDENCIA		ASUNTO		DOS DESTIN
	15 OCT 1986							
8604513		-		Dpto. I/SIFFAA	BXX	(c) Memo S/N Comisión de derechos Humanos del Bco. de Leyes remite		BXX
8604514		3118/14	1050	Secretaría/SIFFAA	I.A.	Comunicación del C.G.E. Nº 25 y Orden del C.G.E. 8657 (1/11)		Conoc. Info y ofr
8604515		-		Dpto I - BUSQUEDA		(c) Recorte del 02/oct/86 Pag 4 ref: Fiel (e) ASESINADO no comparece a retiro de fuero previsional 1/		
8604516		-	1600	Dpto I - BUSQUEDA		(c) Recorte del 02/oct/86 Pag 4 ref: la policía investiga a un supuesto "Mst. de Liberación Integrado 1/		
8604517		-	1600	Dpto I - LAS CASAS		(c) Recorte del 12/oct/86 Pag 7 ref: Lista de denuncias de violaciones de DD HH 1/		
8604518		-	1630	Dpto. I - 2/BIM DE III		(c) PEI (e) Nº 35/86 ref: Jorge CORNEJO ORELLANA, organizador buscada por TOMASSIO BUSCETTA 1/4		
8604519		3104				(c) PEI (e) Nº 955/3e/986 ref: Acto en e. LENGAS el 21/9/86 de Partido Democrático Cristiano 1/3		
8604520		3105	1745			(c) PEI (e) Nº 956/3e/986 Adj PEI 079/86 DEL Nº ref: Inauguración de local del P. Socialista en CAÑETE 1/3		
8604521		3103		Dpto II/EME		(c) PEI (e) Nº 957/3e/986 Adj PEI 085/86 Dep A Nº 3 ref: Acto del 66º Aniversario del PCU en Paso de los Toros 1/3		
8604522		3106				(c) PEI (e) Nº 958/3e/986 Adj PEI 273/86 DEL Nº ref: Acto del C.C. P.C.U en e. MINAS el 27/9/86 1/2		
8604523		3107				(c) PEI Nº 967/3e/86 ref: Acto por todos los fusilados" Marcha "Por Verdad y Justicia" 1/2		
8604524		3108	1800			(c) PEI Nº 968/3e/86 ref: Panfletos encontrados en el Liceo Nº 8 y en la vía pública 1/11		
8604525		3109				(c) PEI Nº 972/3e/86 ref: Gacetilla del IPA con nuevo fallo de un Tribunal de Honor ordenado "Particular" 1/2		
8604526		3078	1815			(c) Telex Nº 025/986 ref: Nota reiterando la figura de "cuasi delitos" y "Tomas de edificios" el 8/	0 1/22	
8604527		3115		Dpto II/EME		(c) Telex Nº 077/986 ref: El Rey [illegible] exhorta que regresen al país antes el 28/8 17:0	86 1/2	
8604528		3117				(c) Telex Nº 079/986 ref: Coordinación de actividades de centrales de trabajadores latinoamericanas		
8604529		3128	1835			Declaración de Independencia Nº 182/3/Sr/86 1/		
8604530		—	—	DPTO. I/S.I.FF.AA.	BXX	INFORMACION REF. A EX. Sdo. DOR S.I.D. Y FOTOCOPIA DE "LA JUVENTUD" DEL 12/10/86 Pgs. 4. 1/2		BXX
8604531	16 OCT. 1986	-		Dpto. I/SIFFAA		(c) Telex S/N. MVN (T) local central de comando de la Casa del Liberado en Castellanos 1382 al local Nueva Imagen 1738		Biográfico
8604532		-		la Hora - pag 5 (13/10/86		Dictaran sentencia por muerte de preso político (1/1)		Biográfico 7
8604533		-		la Hora 16/10/86. pag 13		Fallecimiento de Humberto Pérez Pérez (1/c)		Biográfic
8604534		-	1205	Secretaría/SIFFAA	IA	Oficio de Servicio Nº 42/86 (1/2)		Cuadro de Ordenes
8604535		3135				T.I. 207/86 - Adj: C.M.D.N. 3359		1) Denuncia 2) Ref. Info
8604536		-		Dpto. I/SIFFAA		El Solidario Nº 2 / Set/86 de FUCVAM 1/8)		Brasilia
8604537						(c) Fallo de Tribunal Nº 862/RS/86 Apelac 825/86 Ref: Relación de calidades Defensor 1/3		Biog
8604538						(c) Fallo de Tribunal Nº 863/RS/86 Ref: Asamblea de ADEMU del 9/oct/86 1/5		Biogr
8604539						(c) Fallo de Tribunal Nº 864/RS/86 Ref: Trámite del PCU ante no aprobación de ley de DD HH 1/		Biogr
8604540			1655			(c) Fallo de Tribunal Nº 865/RS/86 Ref: Adan Cabrera, Jorge prohibidos para volantear en la FAU 1/		Biogr
8604541						(c) Fallo de Tribunal Nº 867/RS/86 Ref: Encuentro Nacional de Comités de Base 1/		Biogr
8604542						(c) Fallo de Tribunal Nº 868/RS/86 ref: Wilberto GONZALEZ VASEZ, afiliado al PCU 1/		Biogr
8604543						(c) Fallo de Tribunal Nº 868/RS/86 Ref: Nuevas nominaciones por DD HH del PIT-CNT 1/		Biogr
8604544						(c) Fallo de Tribunal Nº 869/RS/86 ref: Directivas internas del PIT-CNT 1/		Biogr

Nº R.E.	FECHA	URGNT Sec.	HORA de ENT.	PROCEDENCIA	ASUNTO	PASE DESTINO
4545	17 OCT. 1986	-	0500	Dpto. I | SIFFAA	Le solicita datos patronímicos y R. Fotográfico de Blanco C. Sosa Abelle (1/2)	Archivo
4546	" "	-		Dpto. Analistas	Síntesis de Información del 26/9 al 10/10/86 (1/22)	Bco. Fotográfico
4547	" "	-			Resumen de Prensa del 16/10/86 (1/4)	Bco. Fotográfico
4548	" "	-	0450	El Día (pág. 11) 16/10/86	Mi mismo calificante relacionó con M.C.N de Estado Granja de Inv. (1/1)	(Bco. Fotográfico y Bco.
4549	" "	-		M D N	Solicita N° 8359 / 13/10/86 Solicitud de Restitución (1/2)	BXY
4550	" "	3138		Secretaría | SIFFAA	Comunicación N°. 26 del CGE. (1/2)	1) Jefe 2) Ecl
4551	" "	3133	1554	D. E I	PEI Nº 974/2-2/986 Ref: Ternario abierto para los DD. HH. organizado por la Comisión de DDHH de la Soja, el reno del PIT-CNT 1/7	1) Jefe 2) Boletín
4552	" "	3134			PEI Nº 977/2-2/86 Ref: Artículo de Lanzaro del 13/10. sobre Cleno 80 INTEROS sobre un inmueble ubicado en ese Consulado 1/3	Archivo
4553	" "	3132		S. M. A	PEI Nº 009/86 (ref: Reunión en 2do Piso Hosp. de clínicas infraestructura sobre funcionamiento de ese Servicio 1/6	Bco. Fo
4554	" "	3131			PEI(L) Nº 950 del 86. Ref: Mesa Redonda "Que hacer con las FFAA" organizada por la I.D.C. el 3/oct 1/4	1) Boletín 2)
4555	" "	3139			PEI(L) Nº 966/3E/86 Adj PEI 296/86 DE III Ref: Reunión de Ediles de Soriano acto gestión de ampliar Facultades Tributa 1/2	Bco.
4556	" "	3140			PEI(L) Nº 967/3E/86 Adj PEI 279/86 DE III Ref: Representantes del Dpto de Treinta y Tres en Plenario del F.A 1/2	Bco.
4557	" "	3141	1785	Dpto. III | BME	PEI(L) Nº 968/3E/86 Adj PEI 276/86 DE III Ref: Segundo Encuentro Nac. del P. Socialista" en Valdense el 20/9 1/4	Bco.
4558	" "	3142			PEI(L) Nº 969/3E/86 Adj PEI 277/86 DE III Ref: Reunión sobre DDHH - Amnistía realizada en AEBU de Valdense 1/3	Bco.
4559	" "	3143			PEI(L) Nº 970/2E/86 Adj PEI 297/86 DE III Ref: Acto del 66º Aniversario del P.C.U en ese ámbito Durazno 1/3	Bco.
4560	" "	3144			PEI(L) Nº 971/3E/86 Adj P.P. Información Sup. Nº del 01 al 30/SET/86. 1/5	1) Boletín 2)
4561	" "	3145			PEI(L) Nº 972/2E/86 Adj PEI 298/86 DE III Ref: Acto del F.A en zona del Delta del Tigre (Gobernador) 1/2	1) Boletín 2)
4562	" "	3146			PEI(L) Nº 973/3E/86 Adj PEI 1-2/86 del H.C.FFAA en el 3288 del Juzgado Letrado 8vo T. sobre detenidos reos de prensa 1/3	Bio fráfico
4563	" "	—	1735	Dpto. II | BME	Directiva de Antecedentes Nº 188/3/SET/86. 1) Inf. compañía Fuerza Conjunta S.A 1/3	Bio gráfico
4564	" "	—			Directiva de Antecedentes Nº 683/3/SET/86 C) Inf. Abanzo Cno. el Nivel 1/5	
4565	20 OCT. 1986	3162	815	D. Nal. P. Comunista	Oficio 1332/86 (Sol. Ant.) (1/1)	antecedentes
4566	" "	3157 3158		Secretaría | SIFFAA	T.I. 208/86 Adj. BMON 8360 y Asunto 3421	1) Jefe 2) Jefe 3)
4567	" "	-		Dpto. II	(0) Memorandum 40/86 (Unión Libanesa Cultural Mundial (ULCM) 1/1	Bio fráfico
4568	" "	-		Dpto. Analistas	(Resumen de Prensa del 17/10/86 (1/6)	Bio fráfico
4569	" "	3163	1655	Jefe E.M. Ejército	Boletín quincenal de Indices de los precios del consumo Ind. VI - IX SET/86 1/74	Archivo
4570	" "	3151			PEI Nº 058/86 Ref: Exposición del 5to Julio Cuello en carácter de Jefe de Estado Mayor en Servicio 1/5	1) Boletín 2)
4571	" "	3152		S. S. FF AA	(0) PEI Nº 061/86 Ref: Citación del Juzgado 1ra Inst. 4º Turno Indagatoria fecha del Exp. reclusos reos Secuestro	1) 6 ventilador 2) Bio
4572	21 OCT. 1986	-	1000	Dpto. IV | SIFFAA	T.I. 526/86 Sol. Ant. de Marcelo Corbo (Empresa) (1/2)	Antecedentes
4573	" "	-			T.I. 528/86 " " " Hector dos Santos (Empresa) (1/2)	
4574	" "	-			T.I. 532/86 " " " Adolfo Cabrera (Empresa) (1/2)	
4575	" "	-	1010	Búsqueda pág. 4 (17/10/86	(0) Retiran pedido de informe del F.A. 21 Mar. 86 visto en el diputado Cuadras con su permanencia como Rat. rechazo calificar vinculación (1/1)	Bio fráfico
4576	" "	-		Dpto. Analistas	Resumen de Prensa del 20/10/86 (1/9)	Bio fráfico

A: FECHA	RECIBE	SALIDA FECHA	DE CONFECCIONO	DESTINO			REFERENCIA	ARCH FECHA
210830NOV86	Sdo Florencio	17/10/86	P.I. 77/86	O.N.I.C.			21/11/86 Oblig 745/86 (S/D)	11/12/86
2410800OCT86	→ Sdo Montanga	17/10/86	Fotocopia	Mayor Eduardo Ferro (sobre personal)				30/3/87
2010000OCT86	Sdo Montanga	17/10/86	Fotocopia	Som. Ré				20-11-86
200930OCT86	→ Sdo 1º Garcia							
170950OCT86	Sdo Florencio							
1)22160000	Sdo Pieres							
230840OCT	→ Sdo Montanga							5-12-86
21120000OCT87	Sdo Cardozo	26/11/86	P.I. 328/86	Gaup Desop				23/10/86
1)22160000	Sdo Pieres	22/10/86	P.I. 79/86	O.N.I.C.			21/11/86 - Oblig 755/86	23-9-88
230840OCT86	Sdo Montanga	→ Sdo Melo (02/010/86)						13/11/87
2110200OCT86	Sdo Montanga	17/10/86	Fotocopia	Analistas	2010000OCT86	Sdo 1º Garcia		5-2-87
								9/1/87
1)24160300CT	Sdo Pieres		Sobre					5-12-86
291130OCT86	→ Sdo Montanga							2-2-86
2216000	Sdo Pieres							5-12-86
230840OCT	Sdo Montanga		Sobre					5-12-86
2110200OCT86	Sdo Montanga							11/12/86
110830NOV86	→ Sdo Montanga	11/11/86	PEI Nº 309/986	E-2				5-12-86
121700NOV	Sdo O'Neill	22/10/86	T.I. 366/86	analistas			3/11/86. N.I. 253/86 S/A	14/1/87
2000000OCT86	Sdo Batista	11/11/86	PEI Nº 308/86	E-2			3/11/86 N.I. 254/86 S/A	
		29/10/86	T.I. 364/86 - 365/86	Anal. y Dpto. II			29/10/86. T.I. 288/86 (Dpto II) S/D.	
		20/10/86	(Ferrou) Nº 661/86	D. Nal. D.C.				
1) Un cuaderno		4/11/86	T.I. 380/86	Dpto. II / SIFFAA				
230840OCT86	→ Sdo Montanga	20/10/86	Fotocopia	analistas	2010000OCT86	Sdo Montanga		9/1/87
2811100EVE87	Sdo Montanga							6-6-88
2110200OCT86	→ Sdo Montanga							
Un cuaderno								
2) 071530MAY87	Sdo. Chiaduce	08/12/86	Fotoc	analistas. Un cuaderno.			8/12/86. PEI. 1128/86 (E-2) Sdo. Melo (1/0)	25/5/87
2) 21230OCT86	Dpto. 1º Garcia							
2) 2170000	Sdo Pieres	22/10/86	Fotocopia	Analistas	2310200OCT86	Sdo Montanga		5-12-86
2) 300800OCT	Sdo Montanga		Memo (A) 665/86					
2110050OCT86	Sdo Batista	22/10/86	No se conf. Memo S/D	Dpto. IV	Un cuaderno			
2090000OCT86	→ Sdo Montanga							
301600OCT	Sdo. Morales	21/10/86	Fotocopia fs. 1	Dpto. V. Martinez				2-2-87

Nº RE.	FECHA	URGENTE	HORA de ENT.	PROCEDENCIA
60MS772	1 OCT. 1986	-		Dpto. Dualistas
60MS778	" "	3177	pb	Secretaria Interna
60MS779	" "	-		MDN.
60MS780	" "	-	1100	Dpto. IV Seccion
60MS781	" "	-	1200	La Hora - pag 3 (19/10/86)
60MS782	" "	-		La Hora (pag 4 (19/10/86)
60MS783	" "	-	1205	del Popular. pag 4 y 5 - (17/10/86)
60MS784	" "	-		La Democracia pag 10 (17/10/86)
60MS785	22 OCT. 1986	-		Dpto. Dualistas
60MS786	" "	-		Dpto. III (Rel)
60MS787	" "	-		
60MS788	" "	-		
60MS789	" "	-		
6021590	" "	-		
60MS791	" "	-		Dpto. III (Rel)
60MS792	" "	-		
604593	" "	-	1105	
604594	" "	-		
604595	" "	3199		Dpto III (Rel)
604596	" "	-		D. Val - P. Camilmira
604597	" "	-		Busqueda - pag 36 (17/10/86)
604598	" "	-		Busqueda - pag 12 (17/10/86)
604599	" "	-		Busqueda - pag 11 (17/10/86)
604600	" "	-		La Democracia - pag 2 (17)10/86
604601	" "	-		La hora. pag 13 (18/10/86)
604602	" "	-	1215	El dia (pag 10 (19/10/86)
604603	" "	-		Las Mañana pag 2 (21/10/86)
604604	" "	-	1500	La Mañana pag 5 (13/10/86)
604605	" "	-		Dpto I SIRPAZ
604606	" "	-	1800	Dpto III (Rel)
604607	" "	-		
604608	" "	-		

ASUNTO

- Resumen de Prensa del 18/10/86 (1/1)
- I.A Orden del Cgo. 8658/20/10/86 (del 325 al 331)
- Boletin Reservado Nº 242 / 14/10/86 (1/3)
- I.A Ref. a: Cordero para los días 24/12/86 y 31/12/86 (Cautelar ante del 24/10/86) 1/1
- (0) Hicieron explotar bomba en sede de organización ultraderechista (TFP) 1/1
- (0) Congeltela: El atentado a la TFP es similar a sufrido por Frente Sandinista (1/1)
- (0) Ref. a Brigada José Artigas — (1/2) — (Apoyo a Nicaragua)
- (0) Comisión Nal. de Ayuda a Nicaragua - El mundo visto Hoy. Continuar ayuda a país agredido. Frente Sandinista (1/1)
- Resumen de Prensa del 21/10/86 (1/4)
- (0) Parte de Informe 872/86 - Discurso de Oscar Groso en la Fed. Sindical Mundial al realizado en la ROA (Representa delegación del PIT-CNT - al Congreso (1/1)
- 870/86 - Elevada fue respondido al PCU en el Sanitarismo Efectivo del PIT-CNT (1/1)
- 871/86 - (ampliación 872) Reseña Representativa PIT-CNT (reunión del 15 OCT 86 no especifica) (1/1)
- 873/86 (ampliación P.I. 86 1/86) - El nombre de la compañera de Juan Alvarez es Elizabeth Szilagyi (1/1)
- 874/86 - Imperiex (PCU) cumple tareas de seguridad en el local del Inst. Cultural Chileno Soviético (1/1)
- 875/86 - Convocación del Regional 4 (PCU) se realizará el 25/10/86 en el Club Albatros (1/1)
- 876/86 - Juan Alberto Blanco estuvo en CUBA 1973 a 1975 - actualmente reside en el Chuy (1/1)
- 877/86 - P. Val. Bernardo BUNO (hace suplencia a J.R.F.) se entrevistó con Jorge Batlle (1/1)
- 878/86 - Hagelin (PCU) ex militante del MLN (1/1)

Oficio 1354/86. Sol. aut. (1/1)

Carta del Dr. Wilson Gravoletto al Director de "Busqueda" y "La Democracia" (1/2)

Gallo: "Dictadura del proletariado" y "concepción del marxismo como ciencia" con ideas "inaceptables" (1/1)

PCP (Part. Comunista del Pueblo) cuyo vocero todo lo "bueno del Stalinismo y maltratado en forma de democracia"

Suspenden publicación del semanario "Hechos" (1/1)

Irregularidades en la Fac. Humanidades - Elecciones en la Sección de Ciencias Sociales (1/1)

Practicas de la lectura condena Medicina - Críticas vecinos fue actuaron en FFAA (1/1)

Periodistas acusados por la Ley "Nuon" son sobreseidos (1/1)

Asumió como secretario Gral. de la Comunidad Dr. Fernando Seregni (1/1)

Ing. Jorge Brovetto - Vicerrector de la Univ. de la Rep. (1/1)

Informe Ident Nº 193 ref. Llamado de A.D.E.U del 16/oct/86 (3)

Parte de Informe Nº 879/RS/86 ref. intervención de Jaime PEREZ en acto emulación del PCU (1/2)

Parte de Informe Nº 880/RS/86 ref. revelados en actividades parlamentarios de Jaime PEREZ (1/2)

Parte de Informe Nº 881/RS/86 ref. Manifestaciones de Jaime PEREZ sobre problema económico (1/1)

Parte de Informe Nº 882/RS/86 ref. Manifestaciones de Jaime PEREZ sobre crecimiento del PCU (1/1)

DES

DESTINO

Biográfico
Bioc. Pers. 1
BXX
Archivo
Buscado
Bio. Pers.
Archivo Biblioteca
Archivo Biográfico
Bio. Pers.
Archivo Biográfico
Bio. Pers.
Archivo Biográfico
Bio. Pers.
Antecedentes
Bio. Pers.
Bio. Pers.
Bio. Pers.
Bio. Pers.
Bio. Pers.

A: FECHA	A: RECIBE	SALIDA: FECHA	SALIDA: DE CONFECCIONO	SALIDA: DESTINO	REFERENCIA	ARC: FECHA
30/6000 86	Sdo. Morales					20-11-86
21 0150CT86	Sdo. Morales					
21 030 OCT 86	Sdo Melo.					
21 1100 OCT 86	Sor. Collins	23/10/86	T. I. 369/86	Opto. IV		
220800 OCT 86	Sdo Montenegro					
26 0820 OCT 86						5-12-86
220800 OCT 86	Sdo Montenegro					20-11-86
30/6000 86	Sdo. Morales					2-2-87
27 1000 OCT 86	Sdo Montenegro	27/10/86	T.E.I. Nº 287/86	E-2/BMDEI		5-12-86
231300 OCT 86	Sdo Morales				4588	
25/0002000 86	Sdo Montenegro	31/10/86	P.I. 284/86 - E-2/10-210 (Rec. Nº)	(adelantado)	4587	
27/1200 OCT	Sdo Montenegro	27/10/86	T.E.I. Nº 287/86	E-2/D-2/EMDEI	4512 - 3/11/86 - Patrimonio 923/86 (cont. P.I. 84)	9/1/87
						24/3/87
						2-2-87
20 1030 NOV 86	Sdo Rodriguez	19/11/86	T.I. 403/86	(sin cuaderno)		
231300 OCT 86	Sdo Morales	23/10/86	T.I. Nº 080/02/86	D-2/DEIV	PET. 305/86 (D.E. IV) 1/-	10-3-87
271200 OCT 86	Sdo Montenegro	27/10/86	T.E.I. Nº 287/86	E-2/D-2/EMDEI		
22 1200 OCT 86	Sdo Batista	23/10/86	Recibo Nº 667/86	Dpto. Pol.		2-2-87
230840 OCT 86	Sdo Montenegro					20-11-86
240800 OCT 86	Sdo Montenegro					5-12-86
230840 OCT 86	Sdo Montenegro					20-11-86
						20-11-86
						5-12-86
						20-11-86
						5-12-86
						5-12-86
271200 OCT 86	Sdo Montenegro	22/10/86	Robados	Suelto	4606 - 4675	2-2-87
		27/10/86	T.E.I. Nº 287/86	E-2/D-2/EMDEI	4605 - 4607	2-2-87
					4606 - 4608	2-2-87
					4607 - 4609	2-2-87

Nº R.E.	FECHA	URGENTE Sec.	HORA de ENT.	PROCEDENCIA	A S U N T O	PASE DESTINO
8604608		-	1645	Dpto III	(0) Pedido de Informe Nº 883/RS/86 Ref: Manifestaciones de Jaime Perez sobre petróleo internacional	Beop
8604610			3178		(0) PEI Nº 987/RZ/86 Ref: Presencia en Md de Enrique RODRIGUEZ por 66º Aniversario del P.C.U. 1/3	1) Castellon
8604611			3168	DEI	(0) PEI Nº 990/RZ/86 Ref: Presencia de un vehículo el 23/09/86 en puerta Frasero de ese Dpto. 1/2	1) Castellon
8604612			3169		PEI Nº 991/RZ/86 Ref: Fallecimiento Mónico ZIPITRIA (HCOOAS) militante del P.D.C 1/2	
8604613			3170		(0) PEI Nº 992/RZ/86 Ref: Al P.C.U. pide a estudiantes de Arquitectura viaje a Cuba por 10 días 1/2	
8604614			3011	DEI	(0) PEI Nº 993/RZ/86 Ref: Ing. Agr. Ruben DASILVA sería elaborador del Br. Ricardo CERBINO 1/2	
8604615			3181		(0) PEI Nº 994/86. Adj PEI 3 del 30/86 DEII Ref: Llamadas captadas por PS sobre atentados a Sres Jacob 1/2	
8604616			3179	Dpto III	(0) PEI Nº 997/86 Adj PEI 299/86 DEII Ref: Actividades del S.A. en Talleres "Don Bosco" de C Libertad 1/2	1) Beop
8604617			3178		(0) PEI Nº 998/86 Adj PEI 47/86 C.A.S. Ref: Arribo e ingreso al SIE de Miguel DIAZ Aphodical de 1/20	
8604618			3180		(0) PEI Nº 985/86 Ref: Viaje a Rio del Este, Rocha y Cdy del Agregado Militar de la Embajada de la URSS 1/3	Beop
8604619			3154		(0) Pedido Nº 084/86 Anexos 08/86 Ref: Actividades de los Comunistas del Interior de A.E.B.U 1/3	Beo
8604620			3155	D.N.II	(0) Pedido Nº 083/86 Ref: Propuesta formulado por Banca Oficial a la Mesa Sindical de Construcción de Cuota 1/2	
8604621			3156		(0) Pedido Nº 084/86 Ref: Plataforma de Emergencia de la Mesa Sind. Coord. de Entes y Servicios 1/3	
8604622			3164		(0) Pedido Nº 08-/86 Ref: Actividades de PLEMUU y AMULP en el Interior del país 1/3	Beo
8604623	23 OCT. 1986	-		Dpto. Dualistas	(0) Resumen de Prensa del 23/10/86 (1/1)	Biop
8604624			3175	DEI	PEI 985/86 - Acto 24/10/86 en Aparicio y Cadro de Mdo convocado por la Comisión DD.HH (11/10/86 hunto a P.15. de su domicilio para medidas molestas) Ref: Dr Juan Borges Atajo 2 Brasil 1/2	1) Castellon
8604625			3174	DEI	PEI 984/86 - 28/9/86 PCU realizó acto por sus 66 años en C. Tacuarembó (1/6)	Biopáfico
8604626			3173		PEI 980/86 - Cno Maldonado - Jefatura de Policía dando el Mando desde el Liceo 5 y 27 9/10/86 por Verdad y Justicia	
8604627			3172	DEI	PEI 995/86 - Ex alumno del Liceo Militar Nº 2 se desempeña como colaborador del Senador Hugo Batalla (1/2	BXX
8604628			3167		PEI 994/86 - Cta Lic. Elsa Seminario presta servicios en el SIE. profundo el diario "La Hora" (1/2)	BXX
8604629			3182		PEI 10/86 - Llegada de armas importadas de la Unión Soviética período 01/9/86 al 30/9/86) 1/2	Biopáfico
8604630			-	S.H.A.	Pedido de Servicio Nº 43/86 (1/2)	Circulo de Policías
8604631			1015	Jefatura / SECRETARIA	Informe (reservado) 170/86 - Volante titulado "La Federación Sacha a la Opinión Pública" (1/2)	Biopáfico
8604632			-	Dpto I / SECRETARIA	P.I. 158/86 Adj: Diario Oficial Nos. 22344 al 22356 de fecha 29/30/SET. 1/2/3/6/7/8/9/10/14/15/16/OCT/86)	1) anual 2) Bio
8604633			-	Dpto III / SECRETARIA	Nuevos Jerarcas en el Gabinete Nuclear del (1/1)	Biopáfico
8604634			-	Le Mañana - pag 2 (22/10/86	PEI 07/86 - Cuenta Bancaria Embajada de Cuba (Ref. en el Sco. Bancario del Uruguay a nombre de la Sra. del Embajador Margarita TORRES)	(1/1) Biografía
8604635			-	Dpto. III (DOE)	Ref. aut. y N. (1/4) Personal ultrasecreto de Ayudantía General (Oficina)	Antecedentes
8604636	24 OCT. 1986	-		S.I.E. (Cap. Alfredo Palmeri)	Mesa redonda con militares y N. fuerza corresponde la defensa de la soberanía? (1/1)	BXX
8604637			3219	Alternativa pag 10 y 11 (23/10/86	PEI 996/86 - Terminal de omnibus fue la IHH proyecto construir en el Barrio Tres Cruces (1/6)	Biografía
8604638			3240		PEI 987/86 - Ref. a Ofelia de Avila Riz maestra destituida fundadora directora de la Escuela Rural Nº 236 (candidata) 1/2	Biografía
8604639			3220	D.E.I	PEI 998/86 - Llegada de algunos ultrasecretos del Premio de funcionarios de la Embajada Vel era (PEO) (1/2)	Beop
8604640			3221		PEI 999/86 - Ref. a Daniel Gra Caramboula estudiante Fac de Ing. medida del MCN (detenido, interrogatorios) 1/2	Biografía

A :

S A L I D A

REFERENCIA

AR

FECHA	RECIBE	FECHA	SE CONFECCIONO	DESTINO		REFERENCIA	FECHA
29080000086	→ Sto Antonio						2-2-87
1) 241700 ecs						4608	14/1/87
291130 ecs	Sto Antonio	22/10/86	ROTOCOPIA	Aeroletras	228400 ecs	Sto Ms	5-12-86
1) 241700 ecs							
29080000086	→ Sto Antonio						
241100 ecs 86	Sto Mello.						20-11-86
240800 ecs 86	→ Sto Antonio						5-12-86
1) 241700 ecs	Sto Mello.						5-12-86
29080000086	→ Sto Antonio						2-2-87
191300 NOVOS	→ Sto. Mello.	22/10/86	sobre	Aeroletras	228400 ecs	Sto Ms	
240800 ecs 86	Sto Antonio		ROTOCOPIA	Dpto III	→ 231020 ecs 86 Sto Lorena		20-11-86
					228400 ecs		5-12-86
			Sgto Ulises				20-11-86
121700 NOVOS	→ Sto Otero						20-11-86
121700 NOVOS	→ Sto O'Neill						20-11-86
							20-11-86
27110000 86	Sto 1° Cancio	27/10/86	T. I. 872/86	III Dpto Compo Bull (Sonia) f2			
27/MAR/87	Sto Montano	27/10/86	T. I. 872/86	II Dpto Compo Bull (Sonia) 273			
231000 ecs 86	Sto Ruscitti	23/10/86	Fotocopia 86	III Dpto Compo Bull (Sonia) f2			
240800 ecs 86	→ Sto Antonio			Duplicados	231020 ecs 86	Sto Montano	
1) 231020 ecs 86	Sto Montano						
1) 311600 ecs	Sto Roldan	23/10/86	FOTOCOPIA	Duplicados	231020 ecs 86	Sto Montano	
240800 ecs 86	Sto Antonio						
231300 ecs 86	Sto Bautista	23/10/86	FOTOCOPIA	Sto. II Sección	Varios destinos		
24 1100 ecs 86	Sto Mello.	24/10/86	Juzgado (A) 670/86	Sec (Capt. Alfredo Palmeiro)			
2609500 NOVOS	→ Sto. Otero	27/10/86	T. II 082/86	Sgto Ulises	2 ejemplares	4707 4708 → 24/11/86 (Capitán P.F. 82) PGT 420/86 DGI	19/3/87
		24/10/86	T. I. 292/86	Sgto Ulises	N-2		5-12-86
		30/10/86	T. II 206/86	Sgto Ulises			14/1/87
240800 ecs 86	→ Sto Antonio						5-2-87
301600 ecs	→ Sto. Morales						

→ Fotoc. sobre 2 Duplicados. 2-2-87

06/11/86 T. I. 512/86 (III Dpto) 30-3-87 19/3/87

8/4/87

5-12-86

2/10/87

5-12-86

Nº Reg.	FECHA	Secr. Rec.	Hora de Ent.	PROCEDENCIA
0046[illegible]	24 OCT. 1986	3222		
0046[illegible]	" "	3223		DEI
0046[illegible]	" "	3224		
0046[illegible]	" "	3225		E-2
0046[illegible]	" "	3226		
0046[illegible]	" "	3227		
0046[illegible]	" "	3228		
0046[illegible]	" "	3229		E-2
0046[illegible]	" "	3230		
0046[illegible]	" "	3231		
0046[illegible]	" "	3232		
0046[illegible]	" "	3233		
0046[illegible]	" "	3234		E-2
0046[illegible]	" "	—	2160	Opto. Duelistas
0046[illegible]	" "	—		Opto. III (DeI)
0046[illegible]	" "	—		
0046[illegible]	" "	—		
0046[illegible]	" "	—		
0046[illegible]	" "	—		
0046[illegible]	" "	—		
0046[illegible]	" "	—		Opto. III (DeI)
0046[illegible]	" "	—		
0046[illegible]	" "	—		
0046[illegible]	" "	—		
0046[illegible]	" "	—		
0046[illegible]	" "	—		Opto. III (DeI)
0046[illegible]	" "	—		Opto. III (POE)
0046[illegible]	" "	—		El Gráfico pag 12 (24/10/86)
0046[illegible]	" "	—		Opto. I | SIDE-FFAA
0046[illegible]	27 OCT. 1986	—	0815	Sub | Dcc. | Ejército
0046[illegible]	" "	—	0850	Opto. Duelistas
0046[illegible]	" "	—	0855	E-2
0046[illegible]	" "	3244		
0046[illegible]	" "	3245		2da. División | EMGD.
0046[illegible]	" "	3246		

	ASUNTO	PASO DESTINO
(Q)	PEI 400/86 - Ref. a Monseñor Arzobispo Vigmart, testigo del caso Micheltorena, se habría afiliado al PCU (1/2)	Desp
(Q)	PEI 401/86 - Delegación Central ANTEL Pocitos varios funcionarios sindicatos PCU instalaron mesa para vender material marxista (1/2)	Desp
(Q)	PEI 994/86 - 7/10/86 Cno. Ia. (R) Torrusel de los Saulés presentando herida de bala por disparo accidental (1/2)	Secreto de
(Q)	PEI 986/86 - Ref. atentado explosivo en la sede de TFP (1/1)	Desp
(Q)	PEI 990/86/Adj (PEI 84/86/R.C.10) Acto del 28/10/86 en C. Belle Unión por celebración de los 25 Aniversario de la UTAA de la Orden (1/5)	Desp
(Q)	PEI 994/86/Adj (PEI 37/86/R.C.3) Local N.º 1 "Celia Pomoli" se formó un Mov. Estudiantil de fuerzas antifascistas de los diferentes P. Tradicionales (1/4)	Desp
	PEI 995/86/Adj (PEI 33/86/R.C. Rec. 5) Personas detenidas por personal de la J.P. Paccarambó (1/3)	
	PEI 996/86/Adj (PEI 31/86/R.C. Rec. 5) 28/9/86 Acto conmemorativo por 2do. aniv. del PCU en C. Paccarambó dejó el lema: Basta "Cambiopaz para vivir en Paz" (1/3)	
(Q)	PEI 997/86/Adj (PEI 36/86 Brigada Cmg. N.º 1) Olga Alicia Topolanski solicita libre paso para su viaje de hoy a TOLEDO (1/4)	Desp
(Q)	PEI 998/86/Adj (PEI 301/86/DE II) Artículo publicado en el diario "La Mañana" C. Mercedes fue involucrado en el Bn. N.º 5 del Fuerte de Cuardia (1/3)	Desp
(Q)	PEI 999/86/Adj (PEI 302/86/DE III) Artículo publicado en el diario "La Mañana" con declaraciones del Monseñor P. Galimberti (1/3)	Desp
(Q)	PEI 1000/86/Adj (PEI 304/86/DE II) " " titulado "Opiniones Terapéuticas" sobre la Amnistía con declaraciones del Rvdo. Padre Miguel Ángel de San José (1/3)	Desp
(Q)	PEI 1001/86 - Brigada de Comunicaciones Nº 1 - Informe excepciones de Ulacueda (1/1)	Desp
	Resumen de Prensa del 23/10/86 (1/7)	
	Parte de Defunción 892/86 - Gladys, foto página de Nelle Amarego tiene negocio en Blanqueada y Pocitos (1/1)	Bio
	" " 891/86 - Se imprime ordinal del MLN en talles planos (Ref. llamas 770557) (1/1)	
	" " 890/86 - FAU - Reunión el 18/10/86 en el domicilio de Juan Carlos Pechuso celebrando cumpleaños (1/1)	
	" " 889/86 - Manifestación de integrantes del MLN - Asunto de Granja de Boza. - Mov. de Liberación (1/1)	
	" " 888/86 - Curso de propaganda del PC. Libro "Fundamentos de filosofía marxista leninista (1/1)	
	" " 887/86 - Seguridad del PCU - Responsable del Seccional 17 de apellido ORTIZ (1/1)	
	" " 886/86 - Abogado argentino Jorge BAÑOS, está en el país. Ejército Revolucionario del Pueblo (1/1)	
	" " 885/86 - P. Nal. tiene DDHH ya está asentado Cambaceres de distancia amiento del P. Colorado (1/1)	
	" " 884/86 - Corriente Popular Nacionalista - Carlos Pita y Hugo Obelle realizan charlas explicando (1/1)	Bio Clínica
	T.I. 496/86 - Solicita datos patronímicos y Reg. Fotográfico de Rubén Sassano y Sara Helguera (1/6)	Bio Fotográfico
	Fallecimiento de María Esther Bermúdez (1/1)	Bio Fotográfico
	Memo S/N. Nuevo Sede Central del MLN (T) Pastoral Navarro 1478 (1/1) Información proporcionada por la ONI	Bio Fotográfico
	T.I. 100/86 - 31/08 en el CCE. y el 07/NOV/86 DEIII Estadística del servicio en los campos políticos - Terrorismo de Armas a cabo una prueba el día de la Aplicación (1/1)	Jefe Opto. Bio Fotográfico
	Resumen de Prensa del 24/10/86 (1/3)	
	Solicitud de Antecedentes Nº 135/B/SH/86 (1/2)	Antecedentes
(Q)	Resin 124/86 - Reunión en el domicilio de TORRUCHI, Elías con integrantes del F.A (PCU)	Bio
(Q)	Resin 125/86 - 7/9/86 en Asunto Belorio de Colonia (Chuy - Brasil) Mirabo Abogado Jefe cerrando la frontera de Brasil (1/1)	Bio
(Q)	Resin 127/86 - Autoridades Brasileñas Duelistas y planifican el control del Emisario Decreto 222/86 de dos personas de un puesto en la Zona del Chuy (1/1)	Bio

A:

SALIDA

FECHA	RECIBE	FECHA	LE CONFECCIONO	DESTINO	REFERENCIA	ARC FECHA
29080000cr86	Dpto Intervenc.	27/10/86	Fotoc. fs. 2) Coord. Sistemas	Sub Dpto. I. Sist. N. 13 - Sobre funciones del Dpto. Seguridad		5-12-86
28130000cr86	Dpto. 1° Instancia	24/10/86	FOTOCOPIA	Resultado 24 153000 cr Sobre		15/1/87
29080000cr86	Dpto Intervenc.		SOBRE			5-12-86
						2-2-87
						22/3/87
						11/11/86
29080000cr86	Dpto Intervenc.	24/10/86	FOTOCOPIA	Resultado 24 153000 cr Sobre		5-12-86
30170000cr	Sobre Cerrado					5-2-87
31082000cr86	Dpto Intervenc.					5-12-86
29080000cr86	Dpto Intervenc.		SOBRE		4703	2-2-87
30160000cr	Sdo. Moreno	29/10/86	Pet. 288/86	Dpto. Sdo. Moreno		5-12-86
29080000cr86	Dpto Intervenc.	27/10/86	Fotocop. fs.	Dpto. Sdo. Moreno		2-2-87
30160000cr	Sdo. Moreno	30/10/86	Pet. 289/86	Dpto. Sdo. Moreno		11-2-87
		27/10/86	Fotocop. fs.			5-12-86
		30/10/86	Pet. N° 290/86	A-2 / Dpto. N12		5-12-86
		27/10/86	Pet. N° 291/86	E-2 / Dpto. N12		2-2-87
28080000cr86	Dpto Intervenc.	24/10/86	Fotocop. III (Pet.) - autorizado	por Dpto. Resultado a Sdo. Carrefour. -		2-2-87
		29/10/86	Pet. 292/86	D-2/Pet. / E-2		2-2-87
27110000cr86	Sdo. Moreno	27/10/86	Fotocopia	Dpto. II / Sobre	27120000cr86 → Sdo Lopez.	2-2-87
27120000cr86	Sdo. Moreno	18/1/87	Pet. 017/87 → III (Sobre) Dpto.			
		27/10/86	Pet. N° 289/86.	DNIC	16/1/87 Rubro N° 6857/86 (Dpto PT) 21/11/86 - Rubro 781/86 (Sobre) Sobre III (Dpto)	10-3-87
27120000cr86	Dpto Intervenc.					19/2/87
29080000cr86	Dpto Intervenc.	27/10/86	Fotocopia	Resultados - Sdo Ré	27120000cr86	5-12-86
27085500cr86	retirado por Sdo. Moreno					
30160000cr	Sdo. Moreno					5-12-86
27090000cr86	Sdo. Batista	30/10/86	Nuevo (A) N° 671/86	E-2		
30160000cr	Sdo. Moreno	29/10/86	Pet. 293/86	E-2		20-2-87
03025000cr86	Dpto Intervenc.	27/10/86	Fotocopia Pet. 293/86	Resultados E-2 / D-2 / Pet. III / Sobre A.	27120000cr86	20-2-87
04073000cr	Sdo. Moreno	29/10/86	Pet. 294/86	E-2 / D-2 / Dpto. IV	23120500cr86 Sdo Lopez.	5-12-86

Nº R.E.	FECHA	Nº ENT. Sec.	Nº ENT. Hoja de ENT.	PROCEDENCIA		ASUNTO	PASA A
8604673	27 OCT. 1986	3247		2da Div / EMGD	(0)	Sesión 128/86. 11/10/86 Conferencia en Comité Central del F.A. en C. de Rocha por parte de Saúl Korseniak	(1/1) Biopáfico
8604674	" "	-		Dpto. III (ReI)	[0]	Parte de Informe 894/86 - Directorio P. Nacional (Cumple el 22/10/86) 1/2)	Archivo B/
8604675	" "	-			[0]	" " 893/86 (amplía PI 879) Alternativas del PCU (1/1)	Biográfico
8604676	" "	3116	0845	D N II	•	Estado de Situación U-8 (período: 18/Dic a Set 86 (1/128)	Biográfico
8604677	" "	-		Dpto. I / SIFFAA	(0)	Informe (adjunta 183) Volante del prefijo "Avanzar Estudiantil (Ref a elecciones del 23/10/86 Univ. Rep.)	1/3 Biográfico
8604678	" "	-				Memo S/N. (Ref. a C/N(R) Oscar Lebel (encontrado en Banco "Río de la Plata por Lacio)	1/1 Bxx
8604679	" "	-		S. G. M.	(0)	Padrón de afiliados a ADES (en biblioteca en Secundaria (Jul./86)	1/28 Biográfico
8604680	" "	-		Dpto. III (POE)	(0)	PEI 08/86 - Plataforma propuesta para las elecciones en AFCCON (Confederación de Círculos Católicos de Obreros)	Biográfico
8604681	" "	-		El Día pág 9 (24/10/86)	(0)	Recortado: Falsa imputación sobre elecciones en COMAG en el diario (La Hora 21/10/86)	Coop. Hogar Rural
8604682	" "	-	1100	El Día pág 8 (24/10/86)	(0)	Cuatro médicos fueron elegidos en Coincidencia del P. Nacional (1/1)	
8604683	" "	-		Búsqueda pág 38 (23/10/86)	(0)	Cartas al Director Disputa el Sr. Senador Enrique Rodríguez - Por la Palma Listas 71 y 1571 - Dr. Basilio Fontero (1/1)	
8604684	" "	-		La Hora pág 19 (24/10/86)	(0)	Los comicios populares dieron una nueva Comisión de Lectura (Fernando Cabrera (Pte. de ADEMPU - Luis Trochón - Vice Pte.) 1/2)	
8604685	" "	-		La Hora pág 4 (24/10/86)	(0)	Manuel Xavier ingresó al Senado en lugar de Reinaldo Gargano (1/1)	
8604686	" "	-	1200	2da Div del EMGD		Solicitud de Información 219/87 (1/3)	
8604687	" "	-	1740	D. N. I. I.		Relación de Personas de Nacionalidad Extranjera que ingresaron o egresaron del país 1986	Antecedentes
8604688	28 OCT. 1986	3252		A. 2		Sol. Inf. Nº 36/86 (1/1)	
8604689	" "	3262	0815	E-2		Sol. Inf. Nº 186/86 (1/1)	Antecedentes
8604690	" "	3273		H.C. FF.AA.		P.I. Nº 67/86 (1/11)	
8604691	" "	3253		Secretaría / SIFFAA	IA.	Orden del C.G.E. 8659/24/10/86 (págs 332 al 339)	Conoc.
8604692	" "	-	0840	Dpto Dualidad	•	Comun. de Prensa del 26/10/86 (1/6)	Biográfico
8604693	" "	-		Dpto I / SIFFAA	X	Memo S/N Ref a José Luis Simon Cachinova (1/1)	
8604694	" "	3263		E-2	(0)	PEI 988/86 (Adj. PEI 306/86/DE. III) Elementos del MLN (se pudieran poseer pruebas sobre las actas del Río de la Plata y del No Uruguay) (1/3)	
8604696	" "	3264			(0)	PEI 961/86 (Adj. PEI 53/Emg. I. 3 y PEI 38/Bn. I. Nº 7) y Elementos Esenciales de Información (EEI) Ref. a Laura Salaberry y otros Diversos, todos (1/4)	
8604696	" "	3265			(0)	PEI 1003/86 (Adj. PEI 312/DE II) - Presencia del Teniente H. Batalla en acto celebrado en Sindicato Libertad el 9/10/86 en C. Libertad (1/3)	
8604697	" "	3266			(0)	PEI 1004/86 (Adj. PEI 311/86/D.E. II) Acto del PCU (realizado en C. San José el 11/10/86 (1/4)	
8604698	" "	3267	1130	E-2	(0)	PEI 1005/86 (Adj. PEI 309/86/DE II) Mesa Redonda realizada en C. San José el 3/10/86 Organizada por dirigentes y Organizaciones (1/3)	
8604699	" "	3268			(0)	PEI 1010/86 (Adj. PEI 57/86/Bn. I 7) En domicilio de Eduardo Garaventa de C. Pallo adiestramiento de personas para integrar un grupo armado (1/4)	
8604700	" "	3269			(0)	PEI 1012/86 (Adj. PEI 288/86/DE. III) Programa emitido por Canal 11 de C. Tellería Tres audiciones por el Grupo de DD. HH (1/3)	
8604701	" "	3240			(0)	PEI 1017/86 (Adj. PEI 037/86/Brigada Inf. 1) Sra. Fernanda fotográfica a dicho Comando (1/2)	
8604702	" "	3271			(0)	PEI 1019/86 (Adj. PEI 310/86/DE III) Acto conmemorativo del Aniv. de la Batalla de Sarandí y retiro de Banda de la Juventud (1/2)	
8604703	" "	3272		E-2		PEI 1020/86 (Adj. Oficio 48/Brig Com. I. 1 que eleva EEI 02/86 de la misma) Retiro fuerzas destacadas en la Red de Radio Comando Operativo (1/8)	
8604704	" "	3252		D. EI.	(0)	PEI 402/86 - Encuesta en SET (Ref. a elecciones de diarios y Semanarios de izquierda en C. Nuevo. (1/2)	

A:		SALIDA				REFERENCIA	ARC
FECHA	RECABE	FECHA DE CONFECCION		DESTINO			FECHA
030750 OCT 86	Sdo Montenegro	27/10/86	FOTOCOPIA	Qualitas - Sdo. Viera	271200 OCT 86		20-11-86
281300 OCT 86	Sdo Rolando						
30/6900CT	- Sdo. Morales	30/10/86	P.E.I. Nº 295/86				2-2-87
101100 NOV 87 1°GRADO A		27/10/86	FOTOCOPIA	J-D-DET		+ 4605	28-1-86
110830 NOV 86	Sdo Montenegro			JOH. R/fs. 55564/71/72/73 - Sdo. 1° Caliuss fs. 469.53/			
300800 OCT 86	Sdo Montenegro			Qualitas	271200 OCT 86	Sdo to 012 (fs 714 73) - Sdo vigente (fs 654 73)	5-12-86
271045 OCT 86	Sdo 1° Garcia			Qualitas			
290800 OCT 86	Sdo Montenegro	27/10/86	FOTOCOPIA	Qualitas	271200 OCT 86		5-12-86
300800 OCT 86	Sdo Montenegro	27/10/86	FOTOCOPIA (fs-1)	1a Instancia			24/3/87
290800 OCT 86	Sdo Montenegro						15/1/87
271200 OCT 86	Sdo. Batista Sdo LIMA	30/10/86	Memo (A) 672/86	N-2			11/12/86
280850 OCT 86	Sdo Batista	30/10/86	Memo (A) 674/86	A-2			5-2-87
		30/10/86	Memo (A) 675/86	E-2			5-12-86
		30/10/86	Memo (A) 676/86	M. C. FF. AA.			
280940 OCT 86	Sdo Romero						
301600 OCT	Sdo. Morales						20-2-87
300800 OCT 86	Sdo Montenegro						5-2-87
030750 NOV 86	Sdo Montenegro -	27/11/86	P.E.I. 384/86	SOLICITA		5046 -	2-2-87
040730 NOV	Sdo Montenegro						2-2-87
030700 NOV 86	Sdo Montenegro	28/10/86	FOTOCOPIA	SOLICITA			5-12-86
061030 NOV	Sdo Montenegro			SOLICITA		4872	3/1/87
061030 NOV 86	Sdo vigente Sdo Montenegro						20-11-86
							20-2-87
							2-2-87
							11/11/86
							4/4/87
030750 NOV 86	Sdo Montenegro	28/10/86	FOTOCOPIA	Qualitas	280940 OCT	4653	3/1/87
							20-11-86

Nº R.E.	FECHA	ENT. Sec.	Hora de ENT.	PROCEDENCIA	ASUNTO	PASA A GESTIVO
360 4705	28 OCT. 1986	3258		D.E.I	PEI 403/86 - Prudencio de Carlos Tschirne (ex Subdel Grupo A-1550-S) en acto del Cabildo Municipal el día 20/9/86 - Ant. U. PCV (1/2)	OIT
360 4706	" "	3259			PEI 404/86 - Fernando Baliñas (encargado de seguridad de CONTROL E) se abstiene del P. Socialista (1/2)	Deee
360 4707	" "	3249			PEI 406/86 (ampliac PEI 236) en Asamblea del 29/SET se constató falta de medicamentos y maltrato al que concurrió a policlínica (1/2)	Duo
360 4708	" "	3250		D.E.I.	PEI 412/86 - 21/10/86 Reunión de NOVENO (Hnos. de Vecinos de Medio) y NOVIDE (Hnos. Pro. Vivienda de Alcorcón) de coalición quiere decir las razones por la cual se ausenta en blanco "Razones" con la finalidad (1/3)	
360 4709	" "	3261	1130		PEI 408/86 - Denuncia de funcionarios y docentes del Ciclo 37 de Tendencia Izquierdista (1/2)	Duo
360 4710	" "	3260			PEI 407/86 - Torcibio Aquino afiliado PCV - func. de la sucursal "13 de Junio" del BROU (1/2)	Duo
360 4711	" "	3255			PEI 996/86 - 16/10/86 hecho N° 17 - Delegado de la Asoc. Estudiantil de Estudiantes "Luchemos contra todo a pie" de Ammalia (1/3)	baile
360 4712	" "	3256		D.E.I.	PEI 998/86 - Robo en domicilio de un P/S. el 10/10/86 (1/2)	baile
360 4713	" "	—		Dpto III (POE)	Hurto de Tarjeta Tenaza N° 37/86 - Actividades constatadas de la Intifrauda del PVP comprendidas entre los días 01/OCT al 28/OCT/86 (1/2)	Deee
360 4714	" "	—	1150	Depto Militar	O/N° 1121/SSE/86 Sol Aut 1/3	Lee de
360 4715	29 OCT. 1986	3290 al 3292		Secretaría (SI) PCV	T.I 212/86 - Adj BHDN 8361/62 y Reservado 2022	1) acusa 2) Edo Ofp
360 4716	" "	3280		C-2/ESNACO	PEI 011/86 - 18/10/86. Viaje de Seregni a Rivera y opiniones de observadores políticos de aquella ciudad (1/2)	
360 4717	" "	3287		D.E.I.	PEI 1100/86 - adjunta ejemplar de "Boletín" Organo Oficial del Frente amplio con fecha OCT/86 (1/10)	
360 4718	" "	3286			PEI 1104/86 - 21/10/86 Aparicio Tavares y José Bellone fueron de reumatólicos por prótesis de cadera (rigidez articular) de coxis eléctrico, reumáticos (1/2)	
360 4719	" "	3285			PEI 1101/86 - Protección eléctrica en Cno. Maldonado y Herbella, Ruta 8 y Sibina (1/2)	
360 4720	" "	3282			PEI 411/86 - PCV entrega información sobre Nov. obreros (1/9)	Barra
360 4721	" "	3283			PEI 410/86 - 10/1986 se realizaron en el Centro de Protección de Choferes elecciones para elegir directiva período 1986/88 (1/3) Lista N°2 varios militantes del PCV	
360 4722	" "	3284		DEI.	PEI 409/86 - Principales directivos de la Seccional Comercio formada por el PCV (1/2)	
360 4723	" "	3279			Resn 123/86 - Actividades políticas en ciudadanos políticos en la zona del Cerro (1/2)	
360 4724	" "	3278	1200	2da Div del EMFA	Resn 130/86 - En el Taller artesanal de la Plaza Cayancha se colocó cartel de militantes del Frente Amplio para la U.S. de la Cultura (1/2)	1) cartelón
360 4725	" "	—		Dpto. II/SIBFRA	P.E.I 193/86 - Vínculos militares argentinos con la Unión Soviética (1/2)	Biopsia
360 4726	" "	—			PEI 194/86 - Dificultades en la Economía Cubana (1/3)	
360 4727	" "	—		Dpto. Dualistas	Resumen de Prensa del 28/10/86	
360 4728	" "	—		Dpto. III (POE)	T.I 500/86 - Relación de ciudadanos cubanos que se encuentran en el país (1/3)	1) Nang 2)
360 4729	" "	—		El Diario pág 6 (26/10/86)	Ref. al Dr. Fernando Onetti dio a conocer detalles discusión de obra Asamblea (1/2)	
360 4730	" "	—		El Día pág 15 (26/10/86)	Elecciones abiertas a todos los estudiantes de Derecho (1/1)	
360 4731	" "	—		La Hora pág 6 (28/10/86)	los trabajadores del Clínicas eligieron sus autoridades (1/1)	
360 4732	" "	—		La Mañana pág 5 (25/10/86)	Estudiantes de Derecho eligen sus autoridades (1/1)	
360 4733	" "	—		La. Mañana pág 17 (26/10/86)	En Venezuela lugarteniente uruguayo - Héctor Gallo Capturado (laboratorio clandestino donde se procesaba la droga) (1/1)	(Pes ha
360 4734	" "	—		La. Mañana pág 2 (26/10/86)	Fallecimiento del Dr. Pediatra Andrade Ambrosoni (1/2)	
360 4735	" "	—	1240	Dpto. III (POE)	PEI 09/86 - Envío a hijos por parte de un Soldado al Centro Tourdes N°5 (1/1)	Punto de
360 4736	" "	3276	1300	DNII.	Memo N° 086/86 - Reunión del Dor presidida por E. FERNANDEZ y F. BOTTENSORO el Secret-	Bro

Recibido PIT-CNT 1/0

ENTRADA		SALIDA				REFERENCIA	ARCH
FECHA	REC. 35	FECHA	SE CONFECCIONO	DESTINO			FECHA
31 08 30 OCT 86	Sto 1º García						
30 08 30 NOV 86	Sto Montenegro	28/10/86	FOTOCOPIA SOBRE SOBRE	Sección	8/4000	4637 - 4708	5-11-86
30 08 30 NOV 86	Sto Montenegro					4707	2-2-87
31 08 30 NOV 86	Sto Montenegro					5156	2-2-87
01 SL 700 NOV 86	Sto Montenegro						2-2-87
08 30 NOV 86	Sto Montenegro	28/10/86	FOTOCOPIA	Sección			11/11/86
29 08 30 NOV 86	Sto Montenegro	28/10/86	Fotocopia Nº 678/86	Sección Filtros			5-12-86
29 10 00 OCT 86	Sto Montenegro	06/11/86	S. D. 385/86	Dpto. IT			
30 08 30 NOV 86	Sto Montenegro	29/10/86	FOTOCOPIA	Secciones (Son Ré)			5-12-86
05 SL 700 NOV 86	Sto Montenegro	30/10/86	FOTOCOPIA	Secciones	29/4300		11-2-87
04 08 30 NOV 86	Sto Montenegro	28/10/86	FOTOCOPIA	Secciones			5-12-86
08 30 NOV 86	Sto Montenegro						2-2-87
30 1200 OCT 86	Son Ré entregó Sr. Calle 23/12/86 FEB 88	-	Sto Montenegro				9/1/87
30 08 30 OCT 86	Sto Montenegro						23/3/87
30 08 30 OCT 86	Sto 1º García	29/10/86	FOTOCOPIA	Secciones	29/1500		11/12/86
30 08 30 NOV 86	Sto Montenegro						4/1/87
							2-4-88
							2-2-87
							11-2-87
							23/3/87
							11-2-87
							5-12-86
							2-2-87

~~50~~

Nº R.E.	FECHA	Nº ENT. SEC.	HORA de ENT.	PROCEDENCIA	ASUNTO	PASE DESTINO
860473[illegible]	29 [illegible] 1986	3235	1500	D.N.I.I	(0) Telex Nº 087/86 Ref: Entrevista mantenida con el Diputado Julio MARENALES IBAÑEZ	Despacho
860473[illegible]	" "	3237			(0) Telex Nº 088/86 Ref: Actividades programadas para UJC, ASCEE-FEUU y ASCEEP-FES	Despacho
860474[illegible]	0 OCT. 1986	—		Secretaría (Sección IA.)	Orden de envíos Nº 44/86 (1/2)	Cuadro de órdenes
860474[illegible]	" "	—		Dpto. III (Rel I)	(0) Parte de Información 901/86 - Rubén Prieto ha manifestado que Héctor Pacheco (publicará libro titulado "La otra cara de la moneda") entregará el PCV/exilio a editado en México (1/1)	1) Bio pacheco
860474[illegible]	" "	—			" " " 900/86 - MCN hizo saber a los FPPP. que en 4 meses iniciará nuevamente la lucha armada (1/1)	(3ª) Fe
860474[illegible]	" "	—			" " " 899/86 - Parte de Armas, Premios especiales a nombre de Rodney Arismendez y Jaime Pérez (1/1)	Bio p
860474[illegible]	" "	—			" " " 898/86 - Grupo denunciado legión Tero es liderado por Héctor Paladino (hay rumores para el PC. que hay fuerzas fuerte trabajo) 1/1	Bio pa
860474[illegible]	" "	—			" " " 897/86 - Ricardo Lagos (PCV) regresó de México (1/1)	1) Bio pa
860474[illegible]	" "	—			" " " 896/86 - Rubén Tancredi (PCV) asumirá cargo en la empresa Eduardo Bleger y desempeñará un puesto en el Directorio (1/1)	Biográfico
860474[illegible]	" "	—			" " " 895/86 - Paula Echeni fue (PCV) de encomienda realizando un curso en la URSS regresa (1/1)	Biográfico
860474[illegible]	" "	—			" " " 902/86 - Ufi lanzaca del SIFFAA 24/10/86 aquí tomando fotografías (1/3)	1) cadidón 2) Bio pa
860474[illegible]	" "	—			Boletín Reservado Nº 2422 (1/5)	5x x
860474[illegible]	" "	—			Informe (Adjunto 183) Folleto de la "Comisión Obrera del Universitario" proximas elecciones 29/10/86 (1/5)	Biográfico
860474[illegible]	" "	—			Informe (Adjunto 125) Adjunta lista 1813 Corp. registro civil de Consumo y Volante de la CPN (1/4)	Biográfico
860474[illegible]	" "	—			Resumen de Prensa del 29/10/86 (1/2)	Antecedentes
860474[illegible]	" "	—			Resumen de Información (Externa e Interna) período 10/10 al 24/10/86 (1/58)	Asunto. (Se
860474[illegible]	" "	—			Solicitud de Antecedentes 037/86 (1/1)	Bio pacheco
860474[illegible]	" "	—			PEI Nº 1109/2/86 Ref. Documentación recibida por vía Especial de CAUSA 1/8	Biográfico
860474[illegible]	" "	—			PEI Nº 028/86 ref. Señalado que se presume realice actividades para el PCV 1/1	Biográfico
860474[illegible]	" "	—			PEI 195/86 - Personas capturadas a causa del atentado contra el General Pinochet (1/2)	Biográfico
860474[illegible]	" "	—			Resumen de Prensa del 30/10/86 (1/2)	
860474[illegible]	" "	—			Los autoridades de Medicina exhortaron a los del H. de Clínicas a evitar la exhibición de propaganda política (1/1)	
860474[illegible]	" "	—			Trabajadores del Clínicas amenazan autoridades (1/1)	
860474[illegible]	" "	—			Bloqueada la admisión del MCN - del FA. no aceptan el ingreso de nuevos comunistas	
860474[illegible]	" "	—			Elecciones internas del Partido Humanista (1/1)	
860474[illegible]	" "	—			Grupo derechista ADO dice (Acción Democrática Oriental) que se prepara una "ola de atentados" por "Justicia Popular" (1/1)	
860474[illegible]	" "	—			Para el locutor Lacalle habría que "dar vuelta" si hay votos blancos con una "visión positiva del país" (1/1)	
860474[illegible]	" "	—			Solicitud de Información Nº 125/986 1/1	
860474[illegible]	" "	—			Telex Nº 40/02/86 Inf. Elementos del P. de Izquierda del Brasil llegan hasta Nicaragua a lo "asesoramiento del café" 1/1	
860474[illegible]	" "	—			Telex Nº 110/02/86 ref. Reunión cumbre de un ex-Lº Manuel VILA PEREZ (AUP) el efecto 1/1	
860474[illegible]	" "	—			Parte entregado en la vía pública el 31/oct/86 como >> IFH del F.A. Funcional Ingeniería 1/2	
860474[illegible]	" "	—			Parte de Informe Nº 903/2/86 ref. Movilizaciones suspendidas del UNTMRA 1/1	Biográfico
860474[illegible]	31 OCT. 1986	—				
860474[illegible]	" "	—				
860474[illegible]	" "	—				
860474[illegible]	" "

ENTRADA			SAÍDA			REFERÊNCIA	ARQUIVO
FECHA	RECIBE	FECHA	DE CONFECÇÃO NO	DESTINO			FECHA
040730 NOV	Sto Antonio	28/10/86	FOTOCOPIA Sobre	Qualistas	28 OUTUBRO		5-2-87
301500CT86	Sto Antonio						2-2-87
120000 NOV	Sto O'Neill	12/11/86	PEI Nº 298/86	E-2 J D-2/DEI			5-2-87
280500 NOV 86	Sto Antonio	30/10/86	FOTOCOPIA PEI Nº 333/986	P-5 J D-2 Qualistas			
040730 NOV	Sto Antonio	28/10/86	P.I Nº 0833/05/986	D.N.II		26/11/86. Ofício 384/86 (DNII)	11/12/86
127000 NOV	Sto O'Neill	12/11/86	PEI Nº 298/86	E-2 J D-2/DEI			10-2-87
1) 051700 NOV 86 1030 NOV	Sto Antonio 1º Garcia						5-2-87
301115 OCT 86							6-2-87
040730 NOV 86	Sto Antonio	30/10/86	FOTOCOPIA	Qualistas	28/14300		5-2-87
110830 NOV 86	Sto Antonio						23/3/87
061200 FEV 87	Sto Antonio						
301210 OCT 86	Sto Antonio	3/11/86	Parecer Nº 684/86	A-2			10-2-87
100830 NOV 86	Sto Antonio	6/11/86	FOTOCOPIAS	Assunto de Bx1 - Qual → 061030 NOV 86 → Sto Helo			11-2-87
061030 NOV	Sto Antonio	31/10/86	FOTOCOPIA	Sol. Ré - Qualistas			2-2-87
040730 NOV 86	Sto Antonio	31/10/86	FOTOCOPIAS	Qualistas			2-2-87
100830 NOV 86	Sto Antonio						11/12/86
040730 NOV 86	Sto Antonio	31/10/86	FOTOCOPIA	Sol. Ré			20-11-86
				Sol. Ré			20-11-86
							20-11-86
311700 OCT	Sto Eduardo	5/11/86	Parecer (A) 684/86	PNV			2-2-87
29/12/87	Sto Toledo	4/11/86	T.I. 382; 388/86 FOTOCOPIA	Duplicata - III (Rec)			20-11-86
061030 NOV 86	Sto Antonio	31/10/86	FOTOCOPIAS (POE)	Qualistas - Sto Antonio		10/11/86 - N.S. 261/86 (Qualistas)	9/1/87
050830 NOV 86	Sto Antonio					Helo Polaris 311800 OCT	11/12/86
040720 NOV 86	Sto Antonio						5-02-86

UERE	FECHA	VENT SEC.	HORA de ENT.	PROCEDENCIA	ASUNTO	PASA
8604769	31 OCT 1986	—			Parte de Interior Nº 904 R5/86 ref. Pintadas del símbolo reivindicatorio de "Resurgimiento Nacional"	Biogr
8604770	" "	—			Parte de Interior Nº 905 R5/86 ref. Acompañamiento desconocidos en el CNU4 1/1	Biogr
8604771	" "	—			Parte de Interior Nº 906 R5/86 ref. Negocio de desconocidos en Barra del Chuy 1/1	Biogr
8604772	" "	—			Parte de Interior Nº 907 R5/86 ref. Reunión del C.C. del PCU los días 24, 25, 26 cds 1/1	Biogr
8604773	" "	—			Parte de Interior Nº 908 R5/86 ref. Relación de principales agitadores del IPA 1/1	Biogr
8604774	" "	—			Parte de Interior Nº 909 R5/86 ref. Creación del Frente Opositor por el PS. PGP. PDC 1/1	Biogr
8604775	" "	—			Parte de Interior Nº 910 R5/86 ref. IDI propuso eliminación de coordinadora femenina 1/1	Biogr
8604776	" "	—			Parte de Interior Nº 911 R5/86 ref. Las Direcciones Secr. del PCU recibieron [SUNCA] FOECE dicho Congreso 1/1	Biogr
8604777	" "	—			Parte de Interior Nº 912 R5/86 ref. Publicación "Vanguardia Nacional" Nº2 de la juventud de ADO 1/6	Biogr
8604778	" "	—			Parte de Interior Nº 913 R5/86 ref. Convocatoria de carne por el P.C.U. 1/1	Biogr
8604779	" "	—			Parte de Interior Nº 914 R5/86 ref. Nota presentada por el COT el PIT-CNT / Elaboración 1/1	Biogr
8604780	" "	—			Parte de Interior Nº 915 R5/86 ref. Comité de Solidaridad con El Salvador pide bonos	Biogr
8604781	" "	—			Parte de Interior Nº 916 R5/86 ref. Al PDP pierde influjo el P.S para maniobrar en el Frente 1/1	Biogr
8604782	— "	3323			Telex Nº 089/86 ref. Reestructuración interna del P.C.U 1/5	Biogr
8604783	— "	3324			Telex Nº 090/86 ref. Plan de actividades para NOV y Dic del PCU 1/3	Biogr
8604784	— "	3325	810	D. N II.	Telex Nº 091/86 ref. Actividades de seguridad del P.C.U dentro de la reorganización 1/3	Biogr
8604785	— "	3326			Telex Nº 092/86 ref. Distribución de nuevas tareas dentro del P.C.U 1/3	Biogr
8604786	— "	3327			Telex Nº 093/86 Amplia Telex 082/86 ref. Actividades de reorganización del P.C.U 1/3	Biogr
8604787	03 NOV. 1986	—			Diplomático (Claudia 141) 31/10/86 (Resumen su Regional 3 del PCU (1/1)	Biogr
8604788	" "	—			" (Claudia 167) Ref. a Alexander Coates Alvarez (hijo Cnel.) Comunicación de Fac. de Relaciones fuente reclusa (1/1)	Biográfico
8604789	" "	—			" (Claudia 167) Volante ref. a Asoc. de Hacendados del Uruguay en reunión efectuada en la plaza Cazapava (1/3)	Biográfico
8604790	" "	—			Fallecimiento de Hilda Silva de Granja (1/1)	Biográfico
8604791	" "	—			U.I. 256/86 - Memorandum Ref. a Reunión en el Opto Paysandú y Chuy por entrega del 1ero y 26 de Marzo (1/3)	Biográfico
8604792	" "	—			Resumen de Prensa del 31/10/86 (1/2)	Biográfico
8604793	" "	—			Parte de Interior 917/86 - Sergio Jellinek (ex-alcalde del CNU) fuente a quien le dieron 13 fotos con dicho Centro por entrega hechas fundada en RSS 4.000	Biográfico
8604794	" "	—			" " 918/86 - Reunión de Directorio 29/10/86 Rendición de Cuentas (U.F.A) 1/1	Biográfico
8604795	" "	—	1015	Opto. III (Resto)	" " 918/86 - Comunista Espada nacionalista - U.F.A (1/1)	Biográfico
8604796	" "	—			" " 920/86. J.R.F. no citó a Inglaterra por problemas vencidos con los Halconcitos (1/1)	Biográfico
8604797	" "	—			" " 921/86 U.F.A. (Contacto con el Pbro. Enrique Pastelli) 1/1	Biográfico
8604798	— "	—	820	Opto I. LA HORA	Recorte del 03/NOV/86 Pág 2 ref. Elecciones en el Clínicas Listo 2498 fue reconvertido 1/1	Biogr
8604799	— "	—		LA hora	Recorte del 03/NOV/86 Pág 8 ref. Auto el deceso de Eugenio BERMAN 1/1	Biogr
8604800	— "	—	1723	Sub-Dtor de Equipo	T.I.N 103/986 ref. El 4/NOV/86 en ESMACO se hará Apreciación Estratégica del Cor. en Campo Semana de [illegible]	Biogr

A:

FECHA	RECIBE
25/08/30/NOV/86	Sto Martinez
17/12/00/00/86 → 28/ENE/87	Sto Martinez
7/DIC/NOV	Sto Martinez
05/08/30/NOV	Sto Martinez
20/DIC/NOV/86	Sto Martinez
28/08/30/NOV/86	Sto Martinez
4/11/DIC/87	Sto Martinez
9/12/30/DIC/87	Sto Martinez
05/08/30/NOV	Sto Martinez
06/10/30/NOV	Sto Martinez
10/08/30/NOV	Sto Martinez
06/10/30/NOV/86	Sto Martinez
05/08/30/NOV	Sto Martinez

SALIDA

FECHA	SE CONFECCIONO	DESTINO
31/10/86	FOTOCOPIA FOTOCOPIAS P.E.I. 305/86	N-2 - D-2/DEI
31/10/86	FOTOCOPIAS P.E.I. 305/86	E-2 - D-2/DEI
31/10/86	FOTOCOPIAS P.E.I. 304/86	E-2 - D-2/DEI
5/11/86	P.E.I. 307/86	E-2 - N-2 - C-2
6/11/86	P.E.I. 306/86	A-2 DNII - D-2/DEI
5/11/86	P.E.I. 304/86	E-2 - D-2/DEI
5/11/86	P.E.I. 304/86	E-2 - D-2/DEI
31/10/86	FOTOCOPIA FOTOCOPIAS P.E.I. 088/86 (Rec.I) (D)	III (POE) MARTINEZ →
31/10/86	P.E.I. 89/86 (D) (Rec.I) (D)	D-2/DEI Auditoria
31/10/86	P.E.I. 303/86 (Rec.I) (D)	
4/11/86	FOTOCOPIAS P.E.I. 90/86 (Rec.I) (D)	
4/11/86	P.E.I. 91/86 (Rec.I) (D)	DOMEC
4/11/86	P.E.I. 92/86 (Rec.I) (D)	
9/11/86	T.E. 379/86 (III (POE) 19/11/86 - E-2/DEI -	T.E. 08/87 (Dpto. II) Sto Domingo
6/11/86 5/11/86	P.E.I. 703/86 86/86 DNII - Rec.I) - Comp. Auditoria (Sto Dgo)	4ª cuaderno. VERBUENO pag 18
3/11/86	P.I. 85/86	
3/10/86	FOTOCOPIA	Auditoria
3/11/86	FOTOC.	Dom. Re
3/11/86	FOTOC.	Sto Dgo Auditoria - Dom. Re
5/11/86	FOTOC.	Te. Volpe pasa orden del Sr. Jefe.
31/10/86		

REFERENCIA

4834			
4786	13/11/86	Parte de Inf.	950/86 (Rec.I)
	13/11/86	Parte de Inf.	951/86 (Rec.I)
	13/11/86	" "	952/86 (Rec.I)
	13/11/86	" "	953/86 (Rec.I)
4782	18/11/86	Parte de Inf.	954/86 (Rec.I)
	14/11/86	S/S. Sto. Dgo.	FOTOC. (III) Rec. I
	5/11/86	T.I. 506/86 (III POE)	Auditoria Sto Dgo

ARCHIVO

FECHA	REFERENCIA
11-2-87	266.
2-2-87	266.
2-2-87	266.
5-2-87	266.
20-2-87	266.
6-6-88	266.
2-2-87	
2-2-87	
2-2-87	
2-2-87	
2-2-87	
2-2-87	
2-2-87	
2-2-87	
5-12-86	266.
2-2-87	266.
5-12-86	266.
3/2/88	266.
5-12-86	266.
10-2-87	266.
5-12-86	266.
5-12-86	
26-2-87	266.
11/12/87	266.

Nº R.E.	FECHA	HORA ENT. SEC.	HORA de ENT.	PROCEDENCIA
8604801	03	1300	—	Dpto I / SIFFAA
8604802	"	"	—	
8604803	"	"	—	
8604804	"	"	—	
8604805	"	"	1745	Dpto I / SIFFAA
8604806	"	"	1750	Dpto III / POE / SIFFAA
8604807	04 NOV. 1986	—		Dpto. Dualistas
8604808	"	—		Dpto. II / SIFFAA
8604809	"	—		
8604810	"	3353 c/ 3356	0230	Secretaría / SIFFAA M.D.N.
8604811	"	—	1010	La Habana - 4/Nov/86 para LA HABANA 04/Nov/86
8604812	"	—		Dpto II / BME
8604813	"	—		
8604814	"	3364	1600	
8604815	"	3335		
8604816	"	3336		
8604817	"	3337	1650	
8604818	"	3338		
8604819	"	3339		
8604820	"	3340		Dpto II / BIE
8604821	"	3341		
8604822	"	3342		
8604823	"	3343		
8604824	"	3344		
8604825	"	3345	1720	
8604826	"	3346		
8604827	"	33		
8604828	05 NOV. 1986	—		Dpto. III (POE)
8604829	"	—		
8604830	"	—		
8604831	"	—		Dpto. I / SIFFAA
8604832	"	—		Dpto. Dualistas

	ASUNTO	PAS DESTINO
1/0	PEI Nº 299 05/86 ref/Campamento de la Cátedra Recreativa del Inst Sup de Educ. Físico en Pilagas 1/2	Beogr
1/0	PEI Nº 300 06/86 ref: Act de LA JUVENTUD del 2/NOV sobre AMUCP en Paysandú, Salto 1/4	Beogr
1/0	PEI Nº 301 02/86 ref: Act de LA JUVENTUD del 2/NOV sobre AMUCP en Dpto Salto (c. Constitución) 1/3	Beogr
1/0	PEI Nº 302 02/86 Ref Act de LA JUVENTUD del 2/NOV sobre AMUCP en Dpto Paysandú 1/3	Beogr
	Pleno Nacional. Volante recordando acto público en Melo recuerdo a Iguá de le IDI 1/5	Beogr
	PEI Nº 304/86 Ref. datos patronímicos / Reg fotográficos de 5 personas 1/7	Biográfico
	Resumen de Prensa del 3/NOV/86 (1/8)	
1/0	PEI 197/86 - Campos de entrenamiento terrorista en Angola (1/2)	Biográfico
1/0	Memo 038/86 - Conflicto IRAN - IRAK (31/10/86) (1/5)	
	E.I. 213/86 - Adj. BMON. 8363/64/65/66	
	Boletín Nº 8363/28/10/86 (Actividades de Asistencia) Resol. 1512/513/515/ (1/2)	
1/0	Recorte de Pag 6 y 7 Ref: "Una Tesis de los Tupamaros" 1/1	
1/0	Recorte de Pag 8 ref: "Nelson ofreció 3 veces la vida Rendición a cambio ARMADO" 1/1	Beogr
	Solicitud de Antecedentes Nº 187/B2/SM/86 1/1	Jefe Depto
1/0	PEI Nº 1027/3E/986 Adj PEI Nº 3/86 DE II Ref Reordenamiento del Ejército sobre los Cabildos de KIYU 1/2	1)Beogr 2)
1/0	PEI Nº 1028/3E/86 Adj PEI Nº 40/86 RC 3 Ref Acto del PCU en Rivera con León LEV y Pablo ESTRAMIN 1/2	1)Beogr 2)Bio
1/0	PEI Nº 1027/3E/86 Adj PEI Nº 318/86 DE II Ref Transformación de NN subyacente en ciertas declaraciones futuras 1/2	1)Beogr 2)Bio
1/0	PEI Nº 1028/3E/86 Fanto Periódico de Inf Nº 10/86 de D E III del 1/Oct/86 1/18	1)Beogr 2)Bio
1/0	PEI Nº 1029/3E/86 Adj PEI 09/86 RC 10 Ref Acto del PCU en Artigas con presencia de dos ZEU 1/3	Beogr
1/0	PEI Nº 1030/3E/86 Ref PEI Nº 316/86 DE II Ref. Aspectos de información del MLN, P.C y otras mesas Nacional 1/2	1)Beogr 2)
1/0	PEI Nº 1031/3E/86 Adj PEI Nº 317/DE II ref. Situación de Pedro por parte de la D. Gral. de Interior 1/3	1)Biológico 1/2 (Beogr) 2)
1/0	PEI Nº 1032/3E/86 Adj PEI 4/86 RC Nº 3 Anexo PEI 1027/86 Ref Acto del PCU 1/3	(Beogr) 2)
1/0	PEI Nº 1033/3E/86 Adj PEI 3/86 BuI 8 Ref. Acto del PCU en Paysandú por 66º Aniversario 1/2	Beogr
1/0	PEI Nº 1034/3E/86 Adj PEI 37/86 RC 5 Ref. Acto por el "Día del maestro" en C. Tacuarembó 1/2	Beogr
1/0	PEI Nº 1035/3E/86 Adj PEI 54/86 BuI 7 ref: Acto del 66º Aniversario del PCU en Salto 1/3	(Beogr)
1/0	PEI Nº 1040/3E/86 Adj PEI 72/86 EAS Ref: Breve Informe, CANET MRE en complejo Instalación 1/2	(3xx)
1/0	PEI Nº 1041/3E/86 Adj Parte Periódico de Inf Nº 10/86 Sito DE I del 1/6 al 30/SET/86 1/13	1)Beogr 2)
1/0	T.I. 509/86 - Conferencia dada por el SIFFAA en Brigada de Infantería I (1/38)	Jefe Depto.
1/0	T.I. 511/86. Docs. 9/11 Ref a Nov. de ciudadanos Cubanos entre 26/10/86 al 31/10/86 y Relación (1/3)	1)Beogr 2)
1/0	T.I. 503/86 - Folleto q la FUS por el MLN. (T) 1/3	Biográfico
1/0	Memo - Atentado contra el Club Político del P. Colorado el 29/10/86 (1/9)	Biográfico
1/0	Resumen de Prensa del 4/11/86 (4/5)	

A: FECHA	RECIBE	SALIDA FECHA	SE CONFECCIONO	DESTINO		REFERENCIA	ARCH FECHA
050830 NOV	Sdo Montanaga	03/11/86	PEI Nº 299/86	D-2/EM DE III			2-2-87
		03/10/86	FOTOCOPIA	Dpto III (Re I)			
		03/11/86	PEI Nº 300/86	D-2/EM DE III			
		03/11/86	PEI Nº 301/86	Jefe Bu I Nº 7			11/12/86
		03/11/86	PEI Nº 302/86	Jefe Bu I Nº 8.			
Ver cuaderno Salida - 211200 EVE	- Sdo. Kuntz 19/1/87	25/11/86	P.I. 99/86 - DNPT	→ TI Nº 017/87 →	Dpto III (POE)	19/1/87 Dilig Nº 6857/86 (DNPT) Cso Martínez	19/3/87
110830 NOV 86	→ Sdo Montanaga	5/11/86	P.I. 87/86	ONIC		21/11/86 Dilig 806/86 (ONIC) Fotoc. III (POE) entrego	5-12-86
061030 NOV	Sdo Montanaga	04/11/86	FOTOCOPIA	Analistas	Ver cuaderno		11/12/86
040730 NOV 86	Cbo. Florindo	01/12/86	P.I. 421/86	Opto. II		en el despacho Jefe	
041010 NOV 86	1º García	04/11/86	FOTOCOPIA del BMON Nº 8366/30/10/86 "Proyecto de Manual de Procedimientos para los Juicios Sumariantes" fs 587 a 612 - archivado junto al Código				
061030 NOV (2) 151300 DIC	Sdo. Melo						2-2-87
051604 NOV	Cbo Martínez	6/11/86	Memo (A) Nº 688/86	E-2			4/1/88
051700 NOV 100830 NOV	Sdo Montanaga						11/12/87
110830 NOV	Sdo Montanaga	7/11/86	FOTOCOPIA	SOMRE		-4822	11/12/87
051700 NOV 100830 NOV	Sdo Montanaga						11/12/86
061200 FEB 87	Sdo Montanaga						30/3/87
071200 NOV	Sdo Montanaga	5/11/86	FOTOCOPIA	Analistas			15/1/87
110830 NOV	Sdo Montanaga		SOMRE				19/3/87
071200 NOV 86	Sdo Montanaga					-4816	5-12-86
							11-12-87
							26-2-87
							5-2-87
							26-2-87
061020 NOV	Sdo. Melo						
150700 EVE 87	Cbo. [illegible]	05/11/86	FOTOCOPIA	Analistas	044780 NOV	Sdo [illegible]	24/3/87
23/200 FEB 88	Sdo. Lei [illegible]						
061300 NOV 86	Sdo. Lei [illegible]						
071200 NOV 86	Sdo Montanaga	05/11/86	Fotoc.	Sdo. Ré			5-2-87
110830 NOV 86	Sdo Montanaga	11/11/86	Fotoc.	Sdo. N.Z.		8604861	19/3/87
							23/3/87

Nº RE	FECHA	Nº ENT. SEC.	HORA de ENT.	PROCEDENCIA		ASUNTO	PASA DESTIN
604833	05 NOV. 1986	–	1105	Dpto. III (Re I)	(0)	Parte de Informe 922/86 - UNTMRA - ha aparecido un grupo bajo el Tema "Emancipación" obrera (1/3)	Biográfi
604834	" "	–			(0)	" " 924/86 - PCU - Renovación de Carnés (amplia P.I. 913/86)	Biográfi
604835	" "	–		Aquí - pág 3 (4/11/86)		El Papel de las FFAA - doctrina de Seguridad Nacional - Politización de las FFAA - (1/1)	BXX
604836	" "	–	1140	Br. Resistencia de Infantería Nº 2		P.I. 001/86 (1/1)	Antecedentes
604837	" "	–	3364	Dpto II / BME		Solicitud de Antecedentes Nº 188/B/57/86 1/1	Sec Antec
604838	" "	–	3368			Solicitud de Antecedentes Nº 189/B/57/86 1/19	
604839	06 NOV. 1986	–		Dpto. IV / SIFFAA	IA	P.I. 556/86 - Remite 65 hojas de servicios y Hechos del P. / Subalterno	Encargado de Pa
604840	" "	–		Sub / Dcción / Ejército	IA	P.I. 105/86 - Vencimiento de Contrato (1/3)	Mesa Central
604841	" "	–	0815	Secretaría / SIFFAA	IA	Orden de Servicio 45/86 (1/8) y Anexo Nº 1 (Relación de Material que co alta y baja en Dptos subodega en C. Sauce	Cuadro de Órdenes
604842	" "	–		Dpto. I / SIFFAA	(0)	Memo s/n - Entredicho entre Oscar Groba y Sr. Gutiérrez durante la realización de la vendimia en (1/1)	Biográfi
604843	" "	–			(0)	" " - Campamento en C. Joanicó durante la realización de la vendimia (1/1)	
604844	" "	3183		E-2		Sumario de Informaciones del 24/SET al 14/OCT/86 (1/48)	Biográfico
8604845	" "	–	0840	Dpto. I / SIFFAA	(0)	Informe (183 Identif.) Boletín Nº 4 de la Asoc. de Funcionarios de Primaria / AFUPRIM - FUM - TEP - CSEU - PIT/CNT (1/9)	Biográfico
8604846	" "	–			(0)	" (103 Identif.) Publicación "NOTICIAS" Órgano Oficial del Sindicato Médico del Uruguay Nº 19/OCT/86 (1/52)	Biográfico
8604847	" "	–	1015	Dpto IV / SIFFAA		P.I. 169/86 - Diario Oficial Nos. 22.257 al 22262 de fechas: 17/20/21/22/23/24/10/86	1) anal 2) Bi
8604848	" "	–	1520	Dpto I - LA HORA	(0)	Recorte del 06/NOV/86 Pág 9 Ref. "2000 dólares del P.CU para la solidaridad con Nicaragua" 1/1	Biográfi
8604849	" "	–			(0)	Parte de Informe Nº 925/86 Ref. Acto del P.CU. el 30/OCT en el Palacio Sudamérica 1/1	Biográ
8604850	" "	–			(0)	Parte de Informe Nº 926/25/86 Ref. Informe de la última reunión del C. Central del PCU 1/4	Biográ
8604851	" "	–			(0)	Parte de Informe Nº 927/25/86 Ref. Finanzas del P.C.U. - cotizaciones 1/1	Biográ
8604852	" "	–			(0)	Parte de Informe Nº 928/25/86 Ref. Prensa partidaria del P.C.U 1/1	Biográ
8604853	" "	–			(0)	Parte de Informe Nº 929/25/86 Ref. Cursos organizados por el P.C.U 1/1	Biográfi
8604854	" "	–	700	Dpto III (Re I)	(0)	Parte de Informe Nº 930/25/86 Ref. Batalla política por los DD.HH - (P.C.U) 1/2	Biográ
8604855	" "	–			(0)	Parte de Informe Nº 931/25/86 Ref. Apreciación del P.C.U sobre el P. Nacional 1/1	Biográ
8604856	" "	–			(0)	Parte de Informe Nº 932/25/86 Ref. Nuevas afiliaciones del P.C.U 1/1	Biográ
8604857	" "	–			(0)	Parte de Informe Nº 933/25/86 Ref. Opiniones del P.CU sobre el MLN 1/1	Biográ
8604858	" "	–			(0)	Parte de Informe Nº 934/25/86 Ref. 773 agrupaciones en Mdeo y 180 en el resto del país del PCU 1/1	Biográ
8604859	" "	–			(0)	Parte de Informe Nº 935/25/86 Ref. Comité Central del P.CU 1/1	Biográ
8604860	" "	–			(0)	Parte de Informe Nº 936/25/86 Ref. Viaje del Senador ARAUJO al Dpto Colonia (C. Rosario) 1/2	Cartelera
8604861	" "	–		Sub. Dto Ejército - S.M.A		P.I. Nº 106/86 Adj. PEI Nº 014/86 Ref. Análisis de un detonador encontrado por la Policía 1/5	Adjunto
8604862	" "	3399	745	Dpto II / BME		Solicitud de Antecedentes Nº 190/B/57/86 1/1	Sec Antec
8604863	07 NOV. 1986	3400 3403	0845	Secretaría / SIFFAA		P.I. 215/86 Adj. BMDN 8367/68 y reservada 2423/2425	1) anal 2) 2do Jefe 3)
8604864	" "	3404/05	06		IA	Comunicación del CGE Nº 27/6/11/86 - Folio A 16/86 (personal civil) - Folio A 17/86 (médicos odontólogos) 1/6	Coroc P. Superior

A		S A L I D A				REFERENCIA	ARCHIV
FECHA	RECIBE	FECHA	Nº CONFECCIONO	DESTINO			FECHA
07/200 NOV 86	Sto Hortanap						13/3/87
21/130 NOV	Edo. Vivian	19/11/86	DET 320/86	E-2 / DEI		x 4778	5-12-86
5/140 NOV 86	Sdo. Lulo.						
5/140 NOV 86	Sdo. Batista	06/11/86	Memo(A) 689/86	Bn. I. Nº 2 E-2	Marcado -		
25/750 NOV	Cbo. RESERVE	20/11/86	Fecha(A) 10680/86				
		24/11/86	Memo(A) 703/86 solicita documentación recibida	E-2			
Sdo. Collins.							
0608 NOV 86	Sdo. Flores	10/11/86	C.I. 382/86	Sub/Oficial/Efectivo	—	—	
100830 NOV	Sto Hortanap						11/12/86
18/1015 DIC	Sto Hortanap						4-Ro-11-87
071200 NOV 86	Sto Hortanap	6/11/86	Fotocopia	Dudosos	06/1030 NOV	Sdo. Hortanap	2-2-87
1) 061030 NOV 86	Sto Hortanap						4-Ro-11-87
2) 14.0745 NOV	Cbo. Flores						5-12-86
100830 NOV 86	Sto Hortanap						10-2-87
12/200 NOV 86	Sdo O'Neill	14/11/86	DEI Nº 311/986	A-2/E-2/E-2/D-2/DEII/DEI/DEIII		48510 484p-4851 4850-4851 4851-4853 4852-4854 4853-4855 4854-4856 4855-4857 4856-4858 4857-c	30/3/87 2-2-87 2-2-87 11/12/86 9/1/87
		6/11/86	Fotocopia	Sin Re			9-2-87
24/1200 NOV 86	Sdo O'Neill	19/11/86	PDI 320/86	E-2 / DEI			
12/200 NOV 86	Sdo O'Neill.	11/1/86	Fecha Sto/86	E-2 D-2 DEII / B.INF 2			
100830 NOV	Sto Hortanap						
061430 NOV	Cbo. Flores	24/11/86	Memo(A) Nº 692/86	E-2		880483	
07084500 NOV 86	Cbo. Flores	19/11/86	S-I. 402/86	Dpto. II/SIDFAA	—	—	

A:

SALIDA

FECHA	RECIBE	FECHA	SE CONFECCIONO	DESTINO	REFERENCIA
27/03/30 HACER	Sdo. Portugal				
100830 NOV 86	Sdo. Santiago				
121000 NOV 86	Sdo O'Neill	7/11/86	ROTOCOPIAS SOBRE	Sdo. Modelo	
121000 NOV	Sdo O'Neill	7/11/86	ROTOCOPIAS SOBRE	Sdo. Modelo	3797 - 4454
121000 NOV	Sdo O'Neill	7/11/86	ROTOCOPIAS SOBRE	Sdo. Modelo	4699
140740 NOV 86	Sdo. Tirso de Vizcaya & Sdo. Torre				
121000 NOV	Sdo O'Neill				
140740 NOV	Sdo. Torre				
121000 NOV	Sdo O'Neill				
121000 NOV 86	Sdo. Ruiz.				
121000 NOV	Sdo O'Neill	7/11/86	ROTOCOPIAS SOBRE	Sdo. Modelo	0218040 NOV → Sdo. Rodrigo
121000 NOV 87	Sdo. Ruiz.				
121000 NOV 86	Sdo. Ruiz.				
121000 NOV	Sdo O'Neill				
190940 NOV 86	Sdo. Ruiz.	7/11/86	FOTOCOPIA SOBRE	Sdo. Modelo	0218040 NOV → Sdo. Rodrigo
140740 NOV	Sdo. Torres				
190940 NOV	Sdo. Torres.				
140740 NOV	Sdo. Torres.				
100830 NOV 86	Sdo. Santiago				
071140 NOV 86	Sdo. Batista	12/11/86	Fra. (Nuevo) Nº 693/86.	Sdo. Modelo	
071600 NOV	Sdo. Ramirez	10/11/86	Fra. (Nuevo) Nº 694/86	Sdo. Modelo	
(2) 081130 NOV 87	Sdo. Ruiz				
081130 NOV	Sdo. Santiago				

ARCHI

FECHA	
4/1/88	Pa
11/12/86	Ca
5-2-87	Ma
11-2-87	Ma
23/3/87	Ca
10-2-87	Ma
11-2-87	
14/1/87	Ca
11/12/86	Ca
9/1/86	Ca
11/12/86	Ca
2-2-87	Ma
5-2-87	Ma
29-1-88	Ma
11/12/86	
26-2-87	Ma
9/1/87	Ca
5-2-87	Ma
8/4/87	Ca
25/5/87	Ca
8/4/87	Ca
20-1-87	Ma

Nº R.E	FECHA	Nº ENT. DEC	HORA de ENT.	PROCEDENCIA	ASUNTO	PASO DESTINO
0604897	1986	-	0900	D. N. I. I.	Fuerte de Navidades Diario Nros 344 al 355 del 1/12 al 21/Dic/86 1/40	Archivo
0604898	" "	-			Fuerte de Navidades Diario Nros 356 al 365 del 22 al 31/Dic/86 1/22	
0604899	" "	3415		Secretaría SIFFAAII	Orden del C.G.E. Nº 8660 Anexo Nº 1	
0604900	" "	3419			R.E.S. Nº 416/D-2/86 Ref: Asamblea abierta en el Bco. Seguros por Derecho Humanos 1/3	1) carteles 2)
0604901	" "	3420	0830	D. E. I.	R.E.I. Nº 417/D-2/86 ref. próxima de militantes del R. Simplón en el Dpto. Colorado 1/5	1) Bio 2)
0604902	" "	-		Se Adelanta	Resumen de Prensa del 07/Nov/986 1/2	
0604903	" "	-		BUSQUEDA (0)	Recorte del 07/Nov Pag 13 ref: "Estudiantes blancos ganaron en Fac. de Derecho" 1/1	
0604904	" "	-		Dpto I- EL POPULAR (0)	Recorte del 07/Nov Pag 2 ref: Fallecimiento de Eugenio BERNAL y Hermenegildo RIVERA 1/1	Biográfica
0604905	" "	-		BUSQUEDA (0)	Recorte del 07/Nov Pag 13 ref: "Los JUECES mi alejamiento de la UCO que no pedí aceptar. Dictó a una conducta equivocada 1/1	
0604906	" "	-		BUSQUEDA (0)	Recorte del 07/Nov Pag 38 ref: hasta la Lectura a: Del Decano de Fac de Humanidades y Alumnos de Facultad	
0604907	10 NOV. 1986	-	0820	Bn. I. Nº 9	REI 30/86 - Compra y Arrendamientos de campos y chacras en la colonia Dic. Fray Bentos por extranjeros que (1/2) (Nov (I) y del PCU)	Biográfico
0604908	" "	-			Parte de Inspección 943/86 - José Perdices (Montonero) cruzó a J. P. Fontina el 5/11/86 policía fronteriza (1/1) garantías para radicarse en el país	Archivo
0604909	" "	-			" " " 942/86 - Rumores P. Colorado y P. Nacional los días 3/4/5/Nov/86 (1/1)	Archivo B
0604910	" "	-			" " " 940/86 - Elecciones de ADES (proc. dictadura de E. secundaria) (Folleto lista 1/21-83) 1/6)	Biográf
0604911	" "	-			" " " 938/86 - Charla en C. Rotario - Rumores fuerzas partidos por frente amplio y Sanguinetti (1/1)	Biográf
0604912	" "	-	0850	Opto. III (Re I)	" " " 937/86 - PCU organización y estatutos Derecha - grupos "Legión Cero" y Grupo Cristo Rey Uruguay" 1/1)	Biográ
0604913	" "	-			" " " 939/86 - Estrategia PCU - Toma del Poder (1/3)	Biográfica
0604914	" "	-			" " " 941/86 - PCU "Asunción Eduardo Bleier"	Biográfi
0604915	" "	-			" " " 944/86 - Tres documentos fueron puestos tratados en el Encuentro Nal. de Comités de Base organizado por el PIT-CNT 1/30)	Biográ
0604916	" "	-	1430	Dpto I/SIFFAA EM 6/RS(INT)	Tema Nº Ref: Operación "LOBO" Sobre Rubén PEREZ GONZALEZ (a) LOBO (P.C.U) 1/2	(Segu
0604917	" "	3429	1500		Directiva de Inteligencia Nº 0358/86 1/2	Ver Reel
0604918	" "	3435	1800	Dpto Div 6/M/62	Directiva de Inteligencia Nº 222/986 1/2	
0604919	" "	3436			Directiva de Inteligencia Nº 223/986 1/2	Ver Reel
0604920	" "	3437			Directiva de Inteligencia Nº 228/986 1/2	
0604921	" "	-	1810	Sr Sub-Dto E Dpto D- Mº DON	TIP 108/86 Ref Enfrentamiento en ESTACO extendido del 14 al 15/Nov/86 1/	Lo Jefe
0604922	" "	-	1830	D. Real E. Bueno	Resolución No. 17548 17549 y 64765 del SMD Nº 8367 ref Residencias 1/3	BXY
0604923	" "	3426	1900	D. E. I.	Comunicado del Juzgado Nal de Prensa el Comunicador del 06/Nov/86 1/5	Ver Anexo
0604924	" "	3430		Ver Div. 6/M/62	PEIN 418/D-986 ref Escuela Piloto recibe documentación de la Iglesia Evangélica "Asamblea de Dios" de Rivera 1/1	13
0604925	" "	3431		Ver Resolución	RESIN Nº 133/986 Ref Compra de campos en Río Negro. Paysandú y Salto por extranjeros 1/30	Bo
0604926	" "	-	1915		Resumen de Información del 08/Nov/86 1/3	
0604927	" "	-			Resumen de Información del 10/Nov/86 1/6	Biográ
0604928	" "	-		Dpto II/SIFFAA	Tema Nº 046/986 Ref Operaciones de Liberación de la Rep Popular de Hungría 1/9	Biografía

N: FECHA	RECIBE	FECHA	SALIDA SE CONFECCIONO	DESTINO			REFERENCIA	ARCH FECHA
110830 NOV 86	[signature]							9/6/87
								8/4/87
120700 NOV	[signature]							
140750 NOV	Sdo. Torre	10/11/86	FOTOCOPIA	Analistas - 13xx	Sdo. Melo	[signature]		
140740 NOV	Sdo. Torre	13/11/86	PEI Nº 314/986	Analistas D-2/DE III	10 09 50 NOV			19/3/87
190940 NOV	Sdo. [illegible]							
110830 NOV 86	Sdo. Montaniga							5-2-87
								26-2-87
								23/3/87
140740 NOV	Sdo. Torre	10/11/86	FOTOCOPIA	SOM. Ré - Analistas	10 09 50 NOV	[signature]	VER RE - 8604200	20-11-87
111315 NOV 86	Sdo. Florindo							
121700 NOV	Sdo. O'Neill						5002	24/12/87
181130 NOV 86	Sdo. [illegible]	14/11/86	PEI 313/86 FOTOCOPIA	Dpto. II/SIFFAA	Ver cuaderno			11-2-87
241100 NOV	[illegible]						4984	2-2-87
211130 NOV	[illegible]	19/11/86	PEI 320/86	E.2/DE II				2-2-87
								9/1/87
121700 NOV	Sdo. O'Neill							24/3/87
		10/11/86	FOTOCOPIA	Re I - III (POE)	Ver cuaderno			11-2-87
110735 NOV 86	[signature]	11/11/86	Jenoli Nº 696/86	A-2				
		12/11/86	Jenoli Nº 697/86	N-2				
		12/11/86	Jenoli Nº 698/86	N-2				
			Jenoli Nº 699/86	N-2				
121000 NOV 86	Sdo. Melo							
111500 NOV	[signature]	12/6/87	PI Nº 023/87 (Estar [illegible])	D.E.I				
141040 NOV 86	Sdo. Melo	11/11/86	FOTOC.	Analistas	11 15 00 NOV	[signature]	5122	
[illegible]	[illegible]	12/11/86	P.I. 93-94-95/86	Sdo. Ré - Bn I. 9-8/7			21/1/87 - PEI 43/86 (Bn I 8 - Ampliación)	FOTOC. JOHN [illegible]
181210 NOV 86	[illegible]	11/11/86	FOTOC.	Analistas			20/12/86 - PEI 40/86 (Bn I 8) - P.EI 69/86 (Bn I 7)	
281100 ENE	[illegible]							6-6-88
190940 NOV	[illegible]							11-2-87
251000 NOV	Sdo. Montaniga	11/11/86	FOTOC.	Analistas	11 15 00 NOV	[signature]		5-12-86

Nº RE.	FECHA	Nº ENT. DEC.	HORA de ENT.	PROCEDENCIA	ASUNTO	PASE DESTINO
3604939	11 NOV. 1986	–	0850	Dpto. IV / SIFFAA	I.I. 564/86 - Sol. Aut. de Shirley T. Rodriguez (1/2)	Antecedentes
3604940	" "	–	0850	Dpto. II (Cdte. Silva)	Publicación "Vanguardia Nacional" Nº 2/86 (1/16)	Analíticos
3604941	" "	3442	1800	D.E.II	PEI Nº 1124/02/86 Ref: Suprema Sobre Sr. ESCOBAR Nacido BUDAPEST (Hungría) por el PCU 1/2	Biográficos
3604942	" "	3443			PEI Nº 1125/02/86 Ref: Escuelas Nº 152) PS se dictaron cursos sobre los DD HH 1/2	1) Boletín 2) Bio
3604943	" "	3444			PEI Nº 1127/02/86 Ref: Diario "TODO POR SUTEC" denuncia "Fuentes Militares Mintzan Mucho" de SUTEC 1/7	Biográficos
3604944	" "	3445		Dpto. III (SIFFAA)	PEI Nº 414/27/86 Ref: Noticias de movimientos OPUESTA en el Dpto de Durazno 1/4	1) Bios 2) Ante
3604945	" "	–	1800	Subdpto. Armada SIFFAA	Memo Nº Ref: Informacion D.E.III sobre espionaje de la cual fueron DETENIDOS 1/3	(2 XX
3604946	12 NOV. 1986	–	0830	Dpto. I SIFFAA	DEI 193/86 - Probable reunion de Tupamaros en Montevideo 1/(1)	Biog.
3604947	" "	–		Dpto. IV SIFFAA	I.I. 203/86 - ampliacion I.I. 172/86 - Ref.a animos familiares Suprema al aire libre el 30/4 prc/86 (1/1)	Conoc. Jefes y Ofics.
3604948	" "	–		Dpto. I SIFFAA	Cuadernos del Centro de Estudios Estratégicos del Uruguay Nº 2/CEET/86 / Introducción a una política de Defensa Nacional (1/20)	2) XX
3604949	" "	–		Dpto. IV SIFFAA	I.I. 171/86 Adj. Diarios Oficiales 22863 al 22866 de fecha 27/29/30/31/OCT/86	1) anal 2) sin
3604950	" "	–	0830	Dpto. I SIFFAA.	Memo. Ref. a Hebe Rosa Beltrame (1/1)	Biográfico
3604951	" "	–		Dpto. Buzos Tácticos	Resumen de Prensa del 11/9/86 (1/2)	Antecedentes
3604952	" "	3446		I.M.E.S.	Oficio 187/86 (Sol. Aut.) 1/1	Biográfico
3604953	" "	–		Dpto. I SIFFAA.	Informe 02 (Cuadro 178) dictado a la Fed. Obrera del Transporte (1/3)	
3604954	" "	–			Bases Electas para el período 1985-1990 (1/1)	
3604955	" "	–	0945	La Hora pag 10 (suplemento "Tiempo y Tres" 28/10/86)	Plenario Sindical de Trinta y Tres (1/1)	Biográfico
3604956	" "	–		La Hora pag 10 (" ")	Bases electas para el período 1985-1990 (1/1)	
3604957	" "	–		La Hora pag 10 (Supl. Cerro Largo - 19/10/86)	Plenario de Trabajadores de Cerro Largo (1/1)	
3604958	" "	–		La Hora Pag. (" " " ")	Memo Nº 094/986 Ref: Informacion sobre inmueble que aparecio en planos y mapas 1/2 de Hoja de "Reconocimiento Nacional"	Biográfico
3604959	" "	3361	1700	D.E.II	O.I Nº 87/86. Ref: Decomiso efectos capturados a Lionel ACKERMAN BERNARDO 1/	Biográfico
3604960	" "	3439		D.E.III	Oficio de Informe Nº 945/986 Ref. Retiro de Seguridad en ctro cultural del PCU 1/1	Biográfico
3604961	" "	–			Oficio de Informe Nº 946/986 Ref. Retiro de Seguridad en ctro cultural del PCU 1/1	Biográfico
3604962	" "	–			Oficio de Informe Nº 947/986 Ref. Retiro de vigilancia en Club Polaco del PCU 1/1	Biográfico
3604963	" "	–			Oficio de Informe Nº 948/986 Ref. Secretaria General de la CCEEP. PES fue allanado 1/1	Biográfico
3604964	" "	–			Oficio de Informe Nº 949/986 Ref. Viaje de Juan R. FERREIRA a Bs As y Brasil 1/1	
3604965	" "	3454	1845	E-2	D.E.I Nº 004/8886 1/2	Ver Antec
3604966	" "	3455			Oficio de Subsecretaria Nº 192/Rel/301/86 1/3 1	
3604967	" "	3456			Oficio de Diplomacia Nº 228/986 1/3	
3604968	" "	3466			Oficio de Inmigracion Nº 228/986 1/2 fuentes de ingreso y/o perdida de vigencia el año 1969	
3604969	13 NOV. 1986	3447	0830		D.E.I. 036/86 - Sol. Inf. Ref. a cruce fronterizo de P. Suprema Jefe Batallon de Cab. R. los que fueron (1/2)	Biográfico
3604960	" "	3450			D.E.II 1071/86 - Adj. DEI 324/86 DE II Acto publico realizado en C. Libertad con la presencia del Senador Luis Lacalle (1/2)	Biográfico

SALIDA

FECHA	RECIBE	FECHA	SE CONFECCIONO	DESTINO	REFERENCIA	ARCH FECHA
11 08 50 NOV 86	Sfta. N.E.	11/11/86	Fiscal (A) N° 701/986	Sr. Fiscal Adjunto IV / Sectores	Ver cuaderno	
1 12400 NOV						
25 10000 NOV		12/11/86	Fiscal	Sr. Fiscal Adjunto II / Sectores	Sr. Fiscal	19/3/87
28/NOV/86	Sfta. Of. Cdas.					23/3/87
00 17 00 0 E	Sfta. Ucic.					19/3/87
18 11 30 NOV	Sfta. Ucic.	12/11/86	Fiscal	Analistas	120840 NOV	19/3/87
24 11 00 NOV	Sfta. Ucic.	19/11/86	PEI 316/86	2-2/DE II - R.C. N°2		14/1/87
12000 NOV 86	Sfta. Mesa					
25 10 00 NOV	Sfta. Mesa	14/11/86	Fiscal	Analistas		19/3/87
12 08 20 NOV 86	Sfta. Mesa	12/11/86	PEI 312/86	DNIE	120840 NOV 86	
00 11 30 NOV 87	Sfta. Mesa	13/11/86	Fiscal	Analistas		
12 00 01 NOV 86	Sfta. Mesa.		F.I. 352/86	Subsector de Drogas	—	
12 08 40 NOV 86	Sfta. Mesa.				4375	25/5/87
19 04 40 NOV	Sfta. Ucic.					5-12-86
14 07 40 NOV 86	Sfta. TOTTI					19/3/87
19 03 40 NOV	Sfta. Ucic.					2-2-87
12 08 45 NOV 86	Sfta. Batista	14/11/86	Fiscal (A) 702/86	CHGS		
		12/11/86	Fiscal	Analistas	Recibido	14/12/86
14 07 40 NOV 86	Sfta. Torres					23/3/87
						19/3/87
						24/3/87
18 11 30 NOV 86	Sfta. Mesa	12/11/86	Fotocopia	Analistas	Sr. Fiscal Adjunto Recibido	19/3/87
						11-2-87
						26-2-87
24 11 00 NOV	Sfta. Ucic.	20/11/86	PEI 320/86	E.2 / PEI		2-2-87
19 09 40 NOV	Sfta. Ucic.	12/11/86	PEI 320/86	Q2 / SECRETARIA PEI	Recibido	2-2-87
18 11 30 NOV 86	Sfta. Ucic.					11-2-87
24 11 00 NOV	Sfta. Ucic.	19/11/86	PEI 320/86	E.2 / DE I		2-2-87
47 18 40 NOV	Sfta. Mesa	14/11/86	Fiscal (A) 704/86	C-2 / ESTADO	Un Cuerpo.	
		22/12/86	Fiscal (A) 705/86	E-2		19/3/87
		14/11/86	Fiscal (A) 706/86	N-2		
		14/11/86	Fiscal (A) 707/86	N-2		
21 11 30 NOV	Sfta. Ucic.	18/11/86	PEJ 325/86 F.I. No. 395/86 → A-2	Analistas	20/11/86 - N.E. 271/86	5-12-86
18 11 30 NOV 86	Sfta. Ucic.	13/11/86	Fotoc.	Analistas	13 12 5 NOV 86	26-2-87

L.P.E.	FECHA	U.ENT. Sec.	HORA de ENT.	PROCEDENCIA		ASUNTO	PASE DESTINO
8604961	13 NOV. 1986	3449		E-2	(0)	PEI 1072/86 - Rdg PEI 326/86/DC II - Publicación en diario "La Hora" dejado en los domicilios de líderes [illegible] Olivarez (1/2)	1) Cuellón J. A
8604962	" "	3451			(0)	PEI 1074/86 - Rdg PEI 79/86/EAS - Supermercado "Super Cerca" entregado [illegible] el patrimonio de los seis punteados (1/2)	Biográfico
8604963	" "	3440			•	Sumario de Informaciones - período: 15/OCT al 04/NOV/86 (1/43)	Biográfico
8604964	" "	-	0830	Sección Planes y Archivos de las Cs. c/Ref. de Ejército Dpto. Analistas Secretaría ISIFFAA	•	Solicitud de Antecedentes Nº 14/86 (1/1)	Ses. Antec.
8604965	" "	-				" " " Nº 13/86 (1/1)	
8604966	" "	-			•	Resumen de Prensa del 12/NOV/86 (1/4)	Biográfico
8604967	" "	-			IA.	Orden de Servicio Nº 46/86 (1/2)	Cuadro de Ordenes 1) anul 2) ado hoja 3)
8604968	" "	3460 a 3463				P.I 222/86 - Rdg B.M.DN. 8369/8370 y resumada 2424/2426	
8604969	" "	-	1005	Dpto. Analistas E-2	•	Sumario de Información (Exterior e Interior) Período 24/oct al 07/NOV/86	Biográfico
8604970	14 NOV. 1986	3473		Ses. Planes y Archivo / Cs. c/Ref. / Ejército Policía Caminera Secretaría HDFFAA M.D.N. E-2		Sol. Ant. 193/86 (1/1)	Antecedentes
8604971	" "	-	1015			Sol. Ant. 15/86 (1/1)	
8604972	" "	3477				Oficio 1375/86 (Sol. Ant.) 1/2	
8604973	" "	3478 a 3480			IA.	Comunicación del CGE 28/86 (1/1) - Comunicación del CGE 28/86 (0/1) - Orden del CGE 8669 (3484 a 3544)	Cono. Jefes y Of.
8604974	" "	3472				Boletín Reservado 2426 1/1/1/86 - Fuero de Hno. Armas Orinuto - Resol. 64870 - Sentencias 7/86 (1/8)	Bxx
8604975	" "	-				PEI 1077/86 - Rdg PEI 75/86/Ca. C/Ref./Ejército Desde 13 de Octubre 841 Dpto. 702 estable en que funciona [illegible] del Centro de Estudios	Bxx (o
8604976	" "	3452				Nota del A. Iglesias Viana Reyes en Cabrera enviada al Sr. Vocal de Sustitución "Una doctrina de defensa (1/1)	Bxx
8604977	" "	-				Cnel (R) Leiva Healy - Juzga pensión para militares afectados por la dictadura (1/1)	Bxx
8604978	" "	-				Parte de Informe 964/86 - P.I.-CNI recibe trabajando en la tarde del 27 de noviembre pasado [illegible] (1/1)	Biográfico
8604979	" "	-				" " 963/86 - Leyes para sindicalistas en la Unión Nac. fueron suspendidas (1/1)	
8604980	" "	-				" " 962/86 - Multitudinario acto MNP en el Círculo de la Unión (1/1)	
8604981	" "	-				" " 961/86 - Celebración a la Laicidad en la calle de Encarnación de los Trabajadores (1/2)	
8604982	" "	-				" " 960/86 - Jorge Phipps fuerza reiniciar las actividades del grupo CEDADE (1/1)	
8604983	" "	-				" " 959/86 - Washington Valerio convocado a la Liga Nacional de Acción Comunista (1/2)	
8604984	" "	-				" " 958/86 - Denuncias contra CEDADE (Amplía P.I 937/86)	
8604985	" "	-				" " 957/86 - Renuncias a cargos en el P. Comunista (1/1)	
8604986	" "	-				" " 956/86 - Edad ficación de Rubén Perez (D-CU) conocido por "El Moro" (1/2)	
8604987	" "	-				" " 955/86 - Acuerdo del P. Nacional con Pte. Sanguinetti (1/2)	Archivo
8604988	" "	-		Dpto. II (Rel)		" " 965/86 - Atlético Club lista 15 para el fútbol de la FAU (1/1)	Biográfico
8604989	" "	1840		EMGFA (INTELIGENCIA)		S.E.I. Nº 99/86 - Remite Fotocopias de Encuesta Estudiantil realizada por Estudiantes de la UJC, Liceo Nº 31, sobre Asistencia a Militares (1/3)	1) Cartelón 2) C
8604990	" "	1915		D.E.I.		S.E.I. Nº 1132/0-2/86 - Informa sobre la Asistencia a 2 P.S. en el Liceo Nocturno (1/3)	1) cartelon 2)
8604991	" "	"		D.B.I.		P.E.I. Nº 1133/0-2/86 - Inf. sobre Estud. Liceo 17 (Nocturno) con dichos vertidos por docentes sobre [illegible] y sobre Asistencia a Militares	
8604992	" "	"		D.E.I.		P.E.I. Nº 1138/0-2/86 - Inf. sobre Estudiantes Liceo Nº 14 con Banderas de la UJC y Fotos del Che Guevara (1/2)	

A:		SALIDA					ARCH
FECHA	RECIBE	FECHA	SE CONFECCIONO	DESTINO		REFERENCIA	FECHA
24/11/2NOV86	Cpo. U.	13/11/86	Foroc.	Analista	18/11SNOV → copia.		12/12/86
18/15/01C86	Sto Pantoja	13/11/86	PET 317/86 Foroc.	N-2 Sto Vieira Analistas	13/12SNOV86 Sto Pantoja		
130830NOV86	Sgto Batista	14/11/86	Hemo (A) 708/86	Sección planes y anuncios de la Ca. C/Def de Bj.			2-12-87
190940NOV	Cpo. U.		Hemo (A) 709/86				
130830NOV/86	Cpo. Florindo						11-12-87
		24/11/86	T.I. 410/86	Opto II/SIPPRA			
06120006882	Sto Pantoja	13/11/86	Foroc.	Hay. Eduardo Pena (EAS) Sobrepersonal.			8/1/88
		18/11/86	Hemo (A) 710/86	E-2			
141015NOV86	Sgto. Dif	14/11/86	Hemo (A) 711/86	Ca. C/ Def 1/Efectivo			
		24/11/86	Hemo (A) 712/86	P-Caminero			
141020NOV86	Cpo. Florindo					5358	
141040NOV86	Sdo. Melo.					4938	
181130NOV	Cpo. U.	24/11/86	Foroc.	1: Habilitado III (AOS) un candidato.		5068	S-12-86
							2-12-87
							30/3/87
		24/11/86	Foroc. (1: Garcia)				2-12-87
							2-12-87
241100NOV86	Cabo. U.	24/11/86	Se con. Anexo Nº 2 Hemo de la copia/opto I PET 320/86	DEI/E-2 Foroc. opto II →		5036 c/11/86 Foroc. 1º Garcia	4-12-87
		19/11/86	Foroc. 1: Garcia (24/11/86)			4912	11-12-87
							2-12-87
021030011C86 →	Cpo. U.	17/11/86	Foroc.	Asesor Box (Pol) 17/08SNOV Sdo. Melo.		5072	19/3/87
170945NOV86	Cpo. Florindo						
241100NOV86	Cabo. U.	19/11/86	PET 319/86 Foroc.	N-2 Sto. Vieira			2-12-87
		18/11/86					12/12/86
		18/11/86	Foroc.	Analistas			2-12-87
251000NOV	Sto Pantoja	18/11/86			24/11SNOV		2-12-87
190940NOV	Cabo. U.	18/11/86			Cpo. Florindo		

Nº RE	FECHA	CENT. DEC.	HORA de ENT.	PROCEDENCIA		ASUNTO	DESTINO
8604993	17 NOV. 1986	3485	1145	D. E. I	(0)	P.E.I Nº 113/0-2/86 - Elevación de Doc. adjuntada por la Sala de Prensa del Sr. Gobernador (Bruno Cordoba), Elevándolos con autorización Gobernal	1) Wang 2) a
8604994	17 NOV. 1986	—	0815	Dpto. III / (POE) SIPBAFA	(0)	T.I 522/86 - Hoy de Ciudadanos Cubanos entre los días 31/10/86 y 09/11/86 (1/44)	Antecedentes
8604995	" "	3494		A - 2	(0)	Solicitud de Desclasificación Nº 039/86 (1/2)	
8604996	" "	3492		S.S PP. AA.	(0)	Oficio 65/86 (Sol. Aut.) (1/3)	
8604997	" "	—		Dpto. Docentes	(0)	Resumen de Prensa del 14/Nov/86 (1/13)	Biográfico
8604998	" "	—	1000	Dpto. II / SIPBAFA	(0)	P.E.I 200/86 - Contactos de uruguayos con Palabrista - Arabes (1/2)	Biográfico
8604999	" "	—		Dpto. III (POE)	(0)	T.I 523/86 - Sondeo para elección Sindicato AFCOM (círculo católico) del 14/Nov/86 (1/4)	Biográfico
8605000	" "	—		Sec. Planes y Informes Ca. C/Inf. Ejército	(0)	Sol. Aut. Nº 16/86 (1/1)	Antecedentes
8605001	" "	—		Dpto. I / SIPBAFA	(0)	Informe 199 (reservado/68) Adjunta lista 14 para las elecciones de la Asoc. de Policías de Costa de Apartamento 1986/89	Biográfico
8605002	" "	—			(0)	Parte de Información 13/11/86 - (anula Parte de Inf. 94/86 (Res.) Inf. Elecciones en ADES (1/4)	Biográfico
8605003	" "	—			(0)	" " " / Inf. a Escuela Nº 46 "Sarmiento" (ante fiscalía de la provincia)	Biográfico
8605004	" "	—			(0)	Resumen de Prensa del 13/Nov/86 (1/5)	Biográfico
8605005	" "	—		Dpto. VII (POE) SIPBAFA	(0)	P.E.I 010/86 - Inf. a Catón Ludovico Stefanoli (UCN) Secretario Gral. de la Asoc. Docentes Oficiales (1/1)	Biográfico
8605006	" "	—			(0)	Memorandum 041/86 - Sin Escuela Pública concurren niños a un grupo Llamado "Los Pioneros" Palacio de la (1/1)	Biográfico
8605007	" "	—	1210	Búsqueda pág 10 (13/11/86)	(0)	Periodista Federico Fasano - Adhesión presunta vinculación comunista de periodista y defensa [illegible] (1/2)	
8605008	" "	—		Búsqueda pág 15 (23/10/86)	(0)	Fed. Estudiantil del Interior: Alcances Comunistas, MCN (T) e Idi [illegible] elección [illegible] (1/1)	
8605009	" "	—		La Nación pág 10 (28/10/86)	(0)	Comunicado de Pedro Cubas Mercapidiz (Inf. a cuadro militares - Mutualista del P. Obrero) (1/1)	
8605010	" "	—		Búsqueda pág 15 (13/9/86)	(0)	Alianza de Comunistas y progresistas obtuvo elecciones del Clínicas ADEMU y pronunciados en Doc. 20 y 25 fascistas en [illegible] Comunistas Unidos frente en Comunicado (1/1)	
8605011	" "	—		La Nación (3/Nov/86) pág 9	(0)	Contacto de la comunista "Del Ejido S.R.L." (1/1)	
8605012	" "	—		Búsqueda pág 6 (21/11/86) - La Nación pág 10 (21/11/86) Búsqueda pág 7 (7/9/86)	(0)	Denuncias por Violación y Constitución de 1853 - La Corte Anuló y Justicia ordinaria Caso de Chiappe y Pino (1/3)	
8605013	" "	—		Nate Amengo pág 15 (13/9/86)	(0)	Lucio y [illegible] Corte Bella Unión (1/3)	
8605014	" "	—		El Popular (31/10/86) pág 6)	(0)	Elecciones en ADEMPU (21/10/86) (1/1)	
8605015	" "	—		El Popular pág 7 (31/10/86)	(0)	Afiliación del Partido Comunista (1/1)	
8605016	" "	—		Búsqueda pág 37 (13/11/86	(0)	Carta de Ignacio de Posadas Hamilton (abogado) homosexualidad - Solicita Cuerpo constitucional - Impunidad (1/1)	
8605017	" "	—		El Popular 14/11/86 - Inf. Varios v-15 pág 2	(0)	Asamblea y Pinta - Bases de la UTC. - Propaganda dos Mujeres para fin de año están promoviendo diversas actividades (1/1)	
8605018	" "	—		El Popular pág 13 (14/11/86)	(0)	Declaraciones de Julio Viglione y Ramón Nuevo. "Las causas del SUTAGA" (1/1)	
8605019	" "	—		Ultima Hora pág 18 y 19 (14/11/86)	(0)	Entrevista a Gustavo Gonzalez (de la Junta del P. de los Trabajadores) Gobierno de "formación" (1/2)	
8605020	" "	—		Dpto Docentes	(0)	Parte de Información 17/11/86 - Inf. a Pedro de Luz Horta actividades curso 6to. Liceo B. en la (1/25	
8605021	" "	3481	1730	D. E. I	(0)	P.E.I Nº 418/0-2/86 - INVITACION ENVIADA POR LA FED. INTERNAC. SIND. TRABAJADORES DE AUDIO VISUAL" A LA Sra. [illegible] INTERNAC. A [illegible]	
8605022	18 NOV. 1986	3511	0815	2da. Div. E.M.G.D.	(0)	Solicitud de Información Nº 230/86 (1/2)	Antecedentes
8605023	" "	3512			(0)	" " " Nº 231/86 (1/3)	
8605024	" "	3513			(0)	" " " Nº 284/86 (1/2)	

ENTRADA		SALIDA					REFERENCIA	ARCHIVO
FECHA	RECIBE	FECHA	SE CONFECCIONO	DESTINO				FECHA
19084 0 NOV 23 1200 FEB 88 08 1S NOV 86	Sdo. Uceda Sdo. Hurtado	18/11/86	Foto	Auxiliatura	18 11 15 NOV	C. Tudela		24/3/87
17 1000 NOV 86	Sdo. Batista	27/11/86	Memo (A) 714/86	A-2				8-4-88
19 0940 NOV	Sdo. Uceda	25/11/86	Memo (A) 715/86	S.S. PPTA	—			
18 11 30 NOV	Sdo. Uceda	17/11/86	Foto. fs. 495	Sfto. 1° Hostilitz				8/4/87
		17/11/86	Foto. Sfto. Vicuña y Sdo. Re'	— Auxiliatura (Sin Cuaderno)				11-2-87
								20-3-87
19 12 10 NOV 86	Sfto. Diz	25/11/86	Memo (A) 730/86 (entre otros asuntos) Remite Memo (A) 717/86 (Remite)	Ca. C/Inf. de Ejército				20-3-87
18 16 30 NOV	Sdo. Uceda	17/11/86	Foto.	Auxiliatura	18 11 15 NOV	C. Tudela		11-2-87
24 09 10 NOV 1907	Sdo. Uceda						4910	8/4/87
								6-6-88
25 1000 NOV	Sdo. Batanaga	17/11/86	Foto.	Auxiliatura Sdo. Re	18 11 15 NOV	C. Tudela		11-2-87
19 09 40 NOV	Sdo. Batanaga	17/11/86	Foto.	Sdo. Re				11-2-87
								12/12/86
18 11 30 NOV 86	Sdo. Uceda							11-2-87
25 1000 NOV	Sdo. Batanaga	17/11/86	Foto	Sdo. Re				19/3/87
18 11 30 NOV 86	Sdo. Uceda	19/11/86	Foto.	Sdo. Ruiz y Auxiliatura	20 10 45 NOV 1909 40 NOV	Sdo. Tudela		11-2-87
19 09 40 NOV	Sdo. Uceda	17/11/86	Foto	Sdo. Re				24/3/87
18 11 30 NOV 86	Sdo. Uceda							23/3/87
19 09 40 NOV	Sdo. Uceda							11-2-87
19 09 40 NOV	Sdo. Uceda	17/11/86	Foto	Sfto. Vicuña				19/3/87
25 1000 NOV	Sdo. Batanaga							12/12/86
19 09 40 NOV	Sdo. Uceda							24/3/87
25 1000 NOV	Sdo. Batanaga	20/11/86	Foto.	Auxiliatura II/SIPFAA	30 10 45 NOV 20 11 00 NOV	[illegible]		23/3/87
								19/3/87
18 08 25 NOV	Sfto. Diz.	20/11/86	Memo (A) 719/86	N-2				
			Memo (A) 720/86					
			Memo (A) 721/86					

Nº R.E	FECHA	ENT SEC	HORA de ENT	PROCEDENCIA		ASUNTO	PASA A
860S025	18 NOV. 1986	—		Dpto. I/SIFFAA	X	Ref. a datos fotográficos de Adolfo Gonzalez Bonorino (1/1)	Biografía
860S026	" "	—		Dpto. Derelictos	•	Resumen de Prensa del 17/11/86 (1/6)	
860S027	" "	—	0905	Secretaría/SIFFAA	I.A.	Comunicación del CGE 31 (1/2) y Nº 30 (1/1)	Conocimiento
860S028	" "	3517	1800	D. de I	(0)	R.E.I Nº 1141/D-2/86 - Transcribe Adicion Radio CX 30 Rad. 06/24/11/86 - Fotocopia Semanario "La Jornada" sobre Revista "Ejército" (1/4)	
860S029	" "	3516	"	D. E. I	(0)	R.E.I Nº 1139/D-2/86 - Fotocopia de Acuse de Recepción con la "U/C" Vecinos El Bosque los Barrios de 18 de Julio y Reducto (1/1)	
860S030	19 NOV. 1986	—			(0)	Parte de Informe 972/86 - Ref. a Cubana en Región Bella Unión " (1/1)	Biografía
860S031	" "	—			(0)	" " " 973/86 - Carlos Pita obtuvo de la Disfunción un aporte de U$S 60.000 (1/1)	Biografía
860S032	" "	—		Rec I	(K)	" " " 968/86 - Nombre del apoderado de Blanca Sosa Abella es Eduardo Nicelli (1/1)	Biografía
860S033	" "	—	0910		X	" " " 969 (ampliación 968) Grabación entre Sra Blanca Sosa Abella el nuevo en el Club Aguada (1/1)	Biografía
860S034	" "	—			(0)	" " " 971/86 - Estado de cuenta del Comité de Base de PLN S.A. may/oct/86 (1/8)	Biografía
860S035	" "	—		Dpto. I/SIFFAA	(K)	Informe (Anexo 103) Ref. a información de Eduardo Cantone y Ruben Silva Baptista (1/1)	BXX
860S036	" "	—		Rec I.	;	Parte de Informe 970/86 (ampliación R.I 959/86) Machinforó Vallejo copia del Acta de Elizabeth Flani Julio (ex militante) (1/13)	BXX
860S037	" "	—		Dpto. I/SIFFAA	(0)	Cuadernos de Marcha Nº 113/nov/86 - págs 21 y 22 - La Soledad de la Justicia subrayado en Ms. Gallo (1/1)	Biografía
860S038	" "	—		Dpto. Derelictos	•	(Resumen de Prensa del 18/nov/86 (1/2)	Biografía
860S039	" "	3518	1030	E-2		SOL-AUT Nº 194/86 (1/1)	Auditeria
860S040	" "	3524	1730	Dpto. II - EMD	(0)	R.E.I Nº 1084/B-2/86 - Adjunta R.E.I Nº 331/D-2/86 de D.E.II, Ref. a actividades realizadas por Grados y Estudiantes de la Institución se Presidente a f.	
860S041	" "	3525	"	Dpto. II - EMD	(0)	R.E.I Nº 1086/B-2/86 - Adjunta R.E.I Nº 330/D-2/86 de D.E.II, Ejecución de Ref. Publicado en Semanario "Noticias" (f. Lacaze) Ref. Transcripción sobre "DD.HH"	
860S042	" "	3526	"	Dpto. II - EMD	(0)	R.E.I Nº 1087/B-2/86 - Adjunta R.E.I Nº 328/D-2/86 de D.E.II Ref. a Declaraciones del Gral. Alexis Bonnet (Mov. Por la Patria) (1/2)	
860S043	" "	3527	"	Dpto. II - EMD	(0)	R.E.I Nº 1088/B-2/86 - Adjunta R.E.I Nros. 61 y 63/86 del B.N.I Nº 2 Ref. Inauguración de Local del MLN(T) en Salto. (1/5)	Biografía
860S044	" "	3528	"	Dpto. II - EMD	(0)	R.E.I Nº 1090/B-2/86 - Adj. R.E.I Nº 329/D-2/86 de D.E.II, Ref. a Misiva Recibida por un Ser. Oficial en su domicilio. (1/3)	M. Cardillon
860S045	" "	3529	"	Dpto. II - EMD	(0)	R.E.I Nº 1092/B-2/86 - Señalamiento de Viaje de Embajador de la URSS y Agregado Militar de dicha Embajada en Montevideo para el día de "San José" el 16/XI/86	
860S046	" "	3530	"	Dpto. II - EMD	(0)	R.E.I Nº 1094/B-2/86 - Adj. R.E.I Nº 333/D-2/86 de D.E.II - Ref. a Elementos del "MLN" que Quisieran Poseer Propiedades Frente Costas del Río Uruguay y Río de la Plata	
860S047	20 NOV. 1986	—		Sec. Planes y Medios de la Co. de Inf. de E.		Inf. Dut. Nº 17/86 (1/1)	Archivo
860S048	" "	3523		2da. Div. E.M.G.A.		Solicitud de Información 237/86 (1/3)	
860S049	" "	3522				" " " 236/86 (1/2)	
860S050	" "	—		Secretaría/SIFFAA	I.A.	Orden de Servicio 47/86 (1/2)	Cuadro de Orden
860S051	" "	3531	1700			R.I. 223/86 Adj. BHON 837	Conoc. Info.
860S052	" "	—		Cuerpo Chico	(0)	Memo del 19/11/86 (Dpto. I) Entrega (Cabo Ramos TGE 3 (Dpto. Cumplido Químico militar Mon. Departamento 3 (Remite al DOP Salto) Fotos de Franco de Roman Gomez "1082" Ocupado por un Subteniente Graduado) - (1/12)	
860S053	" "	—		Dpto. I/SIFFAA.	(0)	Legajo del Periodista (Raúl SENDIC (1/1)	Biografía
860S054	" "	—		Dpto. Derelictos	•	(Resumen de Prensa del 19/nov/86 (1/3)	(Biografía
860S055	" "	—		Dpto. III (Rec I)		Parte de Informe 976/86 - Encuesta Indices de Voto (1/1)	Biografía
860S056	" "	—	1745	D. E. I	(0)	R.E.I Nº 1143/D-2/86 - Ref. Actividades Tomadas por Integrantes y Directivas Ref. a Descubrimiento por Parte de la Organización. (3/9)	Bibliorato Info. Biografía

A:		SALIDA				REFERENCIA	ARCH
FECHA	RECIBE	FECHA	DE CONFECCIONADO	DESTINO			FECHA
19840 NOV	Sdo Helo.						01-2-87
240900 MAR							6-6-86
180905 NOV	Sdo Olmedo						
251600 NOV	Sgto. Urueña	20/11/86	Fotoc.	Auditores	30/04/5 NOV		12/12/86
211130 NOV 86	Helo. Urueña	29/12/86	PEI 354/86	III (Rec) - un cuaderno			5-12-86
050900 ENE 87	Helo. Urueña	21/11/86 4/12/87	P.I. 97/86 PEI 13/86	Rec. C. 10 un cuaderno	PEI 13/87 devuelto de Rec. para	destruir 30/1/87. PEI 004/87 (Rec 10) Remplaza 16/12/86 - PEI 95/86 (Rec. 10)	20-3-87
211130 NOV	Helo. Urueña	21/11/86	Fotoc. PEI 323/86	N-2 Sgto Urueña			5-12-86
241000 FEB	Sdo. Torres	21/11/86	P.I. 96/86 PEI 98/86	DN II S.P. Rivera - DN II	VER ANEXO PAG 18	SOLICITA Desglose 1/6/12 Rec. 14/12/86 Fotoc. Rec.	23-3-87
211130 NOV	Helo. Urueña	15/11/86	PEI 322/86	Sgto 1ro		6/12/86 - Of. 9430/86 (S.P. Rivera) Comp. Bello	5-12-86
241100 NOV	Helo. Urueña	21.11.86	FOTOC PEI 322/86	DN II			24/3/87
190330 NOV 86	Helo	23/2/87	Fotoc.	Sdo.	241300 FEB Sdo. Torres		19/3/87
101300 NOV 86	1º Garcia					4983	
211300 DIC 86	Helo. Urueña						16/1/87
251600 NOV	Sdo Fontanez						24/3/87
191030 NOV 86	Sdo Batista	26/11/86	Fotoc (4) 723/86	E-2			
251600 NOV	Sgto Urueña.						12/12/86
251600 NOV	Sgto Urueña.						
271030 NOV	Helo. Urueña	26/11/86	PEI 327/86	N-2			19/3/87
201000 NOV	Helo. Urueña	21/11/86 24/11/86	Fotoc PEI 331/86 - DN II	Auditores			
251600 NOV	Sgto. Urueña.					5146	12/12/86
241100 NOV 86	Helo. Urueña			Opto. II → Sdo Lorea.	Sdo Fontanez		19/3/87
271030 NOV	Helo. Urueña	22/11/86	PEI 384/86	DN II			20/3/87
		28/11/86	Fotoc (4) 726/86	Bg/a/cal. de Efectivos		4694	
201200 NOV 86	Sdo. Batista	27/11/86	Fotoc (4) Nº 727/86	N-2			
		27/11/86	Fotoc (4) Nº 729/86	N-2			
201200 NOV 86	Sdo Fontanez	01/12/86	P.I. 406/86	Opto. II / S. [illegible]			
050900 ENE 87	Helo. Urueña	20/11/86 26/11/86	Fotoc - P.I. 406/86 S.P. Caudillos (Rec) Hacer para Fotoc	DN. Rl - Sgto 1ro Herrera - Sgto. Urueña. Sdo Rl	18/12/86 Fotoc. compareció - VER ANEXO pag 18	16/12/86 - DNI S/N (S.P. Caudillos) P.I. 535/86 (LT 100E) -	19/3/87
211130 NOV 86	Helo. Urueña						12/12/86
251600 NOV	Sgto Fontanez						23/3/87
201245 NOV 86	Sdo Olmedo						
251000 NOV 86	Sdo Fontanez	21/11/86	Fotoc.	Auditores (un Cuaderno)			11-2-87

~~69~~

268

N°R.E.	FECHA	N°ENT SEC	HORA de ENT.	PROCEDENCIA		ASUNTO	PASE DESTINO
8605057	20 NOV. 1986	3542	1715	Dpto. II - BAE		Pedido Informe Reservado Nº 1098/BE/86-Adj.: Pedido Nº 709-2/86 de la 8.I Nº5, Informe Reservado de 3 hojas de la Dpto. 2 (ADE) Hugo Hernandez (1/3)	1) Cuaderno 2) Archivo
8605058	" "	3543	"	Dpto. II - BAE		Pedido Nº 1100/BE/86 - Adj.: Pedido Nº 81/8/e1/80/86 de la 8.C/Cuer. 3. Informe Reservado de 2 hojas a Local del PCU, que arrendaron en Uruguay Hno. RE 4682 (1/2)	
8605059	21 NOV. 1986	-		Fuerza Aerea (BST)		Solicitud de Antecedentes 1/1/86 (1/1)	Se. Antecedentes
8605060	" "	3545		N-2		" de Informaciones 242/86 (1/1)	
8605061	" "	3540		Secretario (SIFFAA	I.A.	Orden del CGE. 8662/15/11/86 (fs 355 al 366 y Anexo 0:9 (fs 1/2)	Correo.
8605062	" "	—		Dpto. I (SIFFAA	(0)	Informes (Antec 175) panfletos ref. 9 ANIR (Dpto de Docentes de la Univ.) y PVP (1/5)	Biográfico
8605063	" "	—		Dpto. III (RE I)	(0)	Parte de Informe 974/86 - Autoridades de Educacion Primaria (1/13)	1) Biog 2) Info
8605064	" "	—			(0)	" " " 966/86 - Encuentro de Wagner con militantes del F.A. (1/1)	
8605065	" "	—			(0)	" " " 967/86 - Fiesta de las Fiestas del PCU se realizara 19, 20 y 21 (1/1)	
8605066	" "	—			(0)	" " " 977/86 - PCU - Actividad (1/1)	
8605067	" "	—			(0)	" " " 978/86 - PCU - Situación Política (1/1)	
8605068	" "	—			(0)	" " " 975/86 - PCU - Movilización 27 de Nov. convocada por el PIT-CNT (ampliá PI 964) 1/1	
8605069	" "	—			(0)	" " " 980/86 - Reunion de elementos Aute. Comunistas 18/19/Nov Salon Hotel Oceania Hugo del 1/1	
8605070	" "	—			(0)	" " " 982/86 - Reunion de pais Douglas Alvarez de Francia (1/1)	
8605071	" "	—			(0)	" " " 981/86 - Local en el Cerro "tapado" "PICHINGO" propiedad a nombre de Democracia Avanzada (1/2)	
8605072	" "	—			(0)	" " " 983/86 (ampliá P.I. 956/86) Ruben Rey Trabajando cerca de la Base aerea de Carrasco (1/1)	
8605073	" "	—			(0)	" " " 984/86 - PIT-CNT - Paro General propuesto el 14/Nov por la FUN (1/1)	
8605074	" "	—			(0)	" " " 985/86 Movilización 27 de Nov. PIT-CNT de hizo mediante Org. del F.A. Tiempo para tratar (1/1)	
8605075	" "	—			(0)	" " " 986/86 - Encuentro Nal. de Comités de Base del PIT-CNT (1/1)	
8605076	" "	—			(0)	" " " 987/86 - Richard Reid - COT - (1/4) (compro credencial)	
8605077	" "	—			(0)	" " " 988/86 - Pedro Luigi dio renuncia a propia ante comunistas a través de Washington Valino (1/1)	
8605078	" "	—			(0)	Ref. a José González Ramírez (PCU) 1/1	
8605079	" "	—			(0)	Resumen de Prensa del 20/Nov 86 (1/4)	
8605080	" "	—			(0)	Desaparecidos ? solicitan testimonios (1/1)	Carp. Resp. J
8605081	" "	—			(0)	Del retorno de un desaparecido (Ramón Weigel Brito) (1/1)	
8605082	" "	—			(0)	Tutoriales de la publicación mensual del Colectivo Editorial Mujer (1/1	Biográfico
8605083	" "	—			(0)	Encuentro de base del PIT con "Comerciantes y campesinos" Trabajadores de fronteras, contexto del PVP. Segun el COT, documentos de comunistas fracasados para el (1/1)	
8605084	" "	—			(0)	Reportaje a Raul Sendic (1/2)	
8605085	" "	—	1105	Dpto. III (RE I		Sol. Aut. 18/86 (1/1)	Antecedentes
8605086	" "	3547	1300	Cuerda Chico - (D.E.I)	(0)	Doña 12/2/86 (Sol. Aut. de Nelson García Correges) 1/2	Biográfico
8605087	" "	—		Dpto. Inteligencia	(0)	Paquete del F.A. " El Documento de 33 " (1/4)	Biográfico
8605088	" "	3556	"	D.E.I	(0)	RE I Nº 1145/8-2/86 - Ref. Cobro Publicación de Aviso Doble día 13 de los corrientes (1/2)	
				Hate Amargo pag 15 (20/11/86)			
				Hate Amargo pag 14 (20/11/86)			
				"Mujer" N°13 Nov/86 pag 8			
				Buscado pág 15 (20/11/86)			
				Hate Amargo N°9 (20/11/86)			
				Ca. Cruz. de Ejercito			
				Centro Militar			
				Dpto. Inteligencia			
				D.E.I			

A: FECHA	RECIBE	SALIDA FECHA	DE CONFECCIONO	DESTINO	REFERENCIA	ARCH FECHA
251600 NOV	Sgto. Vieira	21/11/86	Fotoc.	Analistas (vs cuaderno)		12/12/86
241300 NOV	Sgto. 1º García					
211110 NOV 86	Sdo Batista	28/11/86	Memo (A) 731/86	F. Aerea (BST)		
		27/11/86	Memo (A) 732/86	N-2		
211105 NOV	Cbo. Fernandez					
241100 NOV	Cbo. V.	21/11/86	Fotoc.	Analistas → Ps. 5 Sgto. 1º Martínez → vs cuaderno.		2-2-87
						19/3/87
						7/1/86
						12/12/86
251000 NOV	Sdo Montenegro	26/11/86	PEI 329/86	E.2 / D-2/DEI		20-2-87
						20-2-87
					4978	12/12/86
						11-2-87
271030 NOV	Cbo. V.	25/11/86	26/11/86 FOTOC. SOM Rel	Dpto. II / SIFFAA (vs cuaderno)	5124	10-3-87
		26/11/86	PEI 326/86	E-2 - D-2/DE. IV		11-2-87
021030 DIC 86	Cbo. V.				4986	23/3/87
251000 NOV	Sdo Montenegro					11-2-87
						10-3-87
						11-2-87
271030 NOV	Cbo. V.	26/11/86	PEI 329/86	1º Martínez E.2/D-2/DEI		19/3/87
251000 NOV	Sdo Montenegro	21/11/86	FOTOC.	1º García II/SIFAA (vs cuaderno)		
241100 NOV 86	Cbo. V.	21/11/86	FOTOC.			10-3-87
251000 NOV	Sdo Montenegro					24/3/87
211600 NOV	Sgto. Vieira					12/12/86
241100 NOV 86	Cbo. V.	21/11/86	FOTOC.	1º Martínez		10-3-87
				SOM. Rel		23/3/87
211300 NOV 86	Sdo. Batista	27/11/86	Memo (A) 733/86	Ca. C/Inf. de Ejército		
		26/11/86	Memo (A) 734/86	Centro Militar		
271030 NOV	Cbo. V.	25/11/86	FOTOC.	Analistas	261000 NOV	12/12/86
261000 NOV	Cbo. V.				5090	

Nº RE	FECHA	Nº ENT. Loc	Hora de ENT.	PROCEDENCIA		DASUJATO	PASS DESTINO
3605089	24 NOV. 1986	3557	1700	D. E. I	(0)	REI Nº 1147/D-2/86 - Rem. Acdo Declarando sobre la Compatibilidad "OTAFA" en Cabo 1º [illegible] con Profesión de Locutor "FA". (1/3)	Biográfico
3605090	" "	3558	"	D. E. I	(0)	REI Nº 1148/D-2/86 - Analia REI Nº 1145/D-2/86 - Movilizaciones de "Adamo" 13/Nov/86.	
3605091	24 NOV. 1986	—	0750	Servicio de Inteligencia del Ejército		Ref. Solicitud Incorporación de la Oficina de Reguladores y Jaunt Lineas (1/1)	
3605092	" "	—	0750			Ref. Solicitud Personal civil masculino y femenino que ha ingresado constatación de antecedentes por tramitarse en OCPOCE el 19/Nov/86 (1/1)	
3605093	" "	3554		E - 2		Solicitud de Antecedentes 197/86 (1/1)	Antecedentes
3605094	" "	3553	0900			" " 196/86 (1/1)	
3605095	" "	—		Ca. C/Inf. de Ejército		" " 19/86 (1/1)	
3605096	" "	—		Dirección / SIFFAA	I	Orden General del Servicio Nº 8 - Jefe de Servicio Instrucción del Instrumento Prioridad (documentos) (1/1)	Visto por el Jefe (Cnel)
3605097	" "	—		D. N. I. C.		Oficio 741/86 datos patronímicos de Julio Antonio Serrano Barrique (solicitado por el RE I) (1/2)	Biográfico
3605098	" "	—	0810	Dpto. II / SIFFAA		RE I 202/86 - Comité de Apoyo a Nicaragua - (C. de Cando funciones local del Ex Cine Actiguas) (1/2)	Biográfico
3605099	" "	—		Dpto. Dualistas		Reunión de Trabajo del 21/NOV/86 (1/3)	3xx
3605100	" "	—		Dpto. III (RE I)		Parte de Informe 989/86 - Hdtas en Relaciones de la agrupación "Julio Aranda" (1/3)	
3605101	" "	3559	0830	D. N. I. I		Admo. Secreto Nº 95/86 - Ref. Información del "R.E" (1/2)	
3605102	" "	3560	"	Dpto. E-1 / Es. Ma. Eo		RSI Nº 012/86 - Fotocopia de Capítulo titulado: "Hacia democracia en Alcanza, Cuadernos" encontrado el 21/11/86	Biográfico
3605103	25 NOV. 1986	—		Dpto. Dualistas		Parte de Información 820/11/86. Actividades del Consejo Educ. Primaria y del Consejo Técnico Profesional (1/3)	
3605104	" "	—				Parte de Información 994/86 - UTC. Apresan Armado PCU (1/2)	
3605105	" "	—	0740	Dpto. III (RE I)		" " 993/86 - Torres, Israel visit pareja apresado armado PCU (1/1)	
3605106	" "	—				" " 992/86 - Encuentro Nacional Comités de Base (1/15)	
3605107	" "	—				" " 990/86 - Concurso para Dirección en Escalafón Primario (1/1)	
3605108	" "	—				" " 991/86 - Ingreso al MLN. Solicitud al Telef. 998032 dado por Eduardo Vuelli y nota sobre [illegible] (1/1)	
3605109	" "	3571		S. S. FF. AA.		Oficio 66/86 - Sol. Dict. (1/7)	
3605110	" "	3569		E - 2		Solicitud de Antecedentes 198/86 (1/1)	
3605111	" "	3570		Servicio de Vivienda de las FF. AA.		Oficio Nº 533/86 (Sol. Dict.) (1/1)	Antecedentes
3605112	" "	3575				Solicitud de Antecedentes Nº 040/86 (1/1)	
3605113	" "	3574	0805	D - 2		" " Nº 041/86 (1/1)	
3605114	" "	—		Dpto. Dualistas		Resumen de Prensa del 02 y 24/Nov/86 (1/5)	
3605115	" "	—		La Hora pag 4 / 24/11/86		Congreso Nacional de FUE (Ed. Primaria) Eligió el nuevo Consejo de Gobierno Central. (1/2)	Biográfico
3605116	" "	3572		Secretaría / SIFFAA	I.A.	Orden del Día: 8663 (fs 307 al 376)	- Conv.
3605117	" "	—		Dpto. I / SIFFAA		Ficha Biográfica al ingreso al PC. de Diego Achard (1/2)	Biográfico
3605118	" "	—	0910	Dpto. I / SIFFAA.		Informe OS (Folleto 038) Siguiente texto Nº 91 del Mov Nal. "Por la Patria" del 30/12/86 para elecciones internas (1/3)	Biográfico
3605119	" "	—		La Hora pag 3 (25/11/86)		Militares destinan dinero a la Junta de 2ª y 3ª Fuerzas (1/1)	
3605120	" "		1030	La Hora pag 4 (25/11/86)		DDHH: Más de 397 víctimas y 180 policías y militares muertos - Informe sobre [illegible] nuevo gobierno Michelini - G. Pérez Comisión (1/1)	Castillos 2

ENTRADA

FECHA	RECIBE
27/10/30/NOV	
26/10/00/NOV/86	Téc. Vi —
	Cbo. Vi —
24/08/10/NOV/86	Sgto. Vi2
24/08/20/NOV/86	Cba. Obiedo
25/1000/NOV/86	
24/03/00/82 07/13/35/22 25/10/00/NOV/86	Sdo. Pelo.
27/10/30/NOV	Cbo. Vi —
26/10/00/NOV	Téc. Vi —
27/10/30/NOV	Cbo. Vi —
26/10/00/NOV	Cbo. Vi —
27/10/30/NOV	Cbo. Vi —
25/08/10/NOV/86	Sdo. Batista
27/09/30/NOV/87 27/10/30/NOV	Sdo. Pelo Cbo. Vi —
25/08/05/NOV/86	Cba. Romero
27/10/30/NOV	Cbo. Vi —
25/10/30/NOV	Sgto. Viena.

SALIDA

FECHA	SE CONFECCIONO	DESTINO			REFERENCIA
25/11/86	Boletín	Detallistas	26/10/00/NOV	Sdo. Aguirre	5088
26/11/86	Memo (A) 735/86	SIE (Cap. Alfredo Barrera)	Un Recibo. —		
27/11/86	Memo (A) 736/86				
24/11/86	Memo (A) 737/86	E-2			
26/11/86	Memo (A) 738/86	E-2			
	Memo (A) 735/86	Cte. C/Ref. Ejército			
(5) 12/86 26/11/86	DEI 347/86 P.S. 100/86 (Con Reparado Sonto)	→ III N-2 (DEI) Archivese. -			11/12/86. Memo 145/86/N-2) 1/2 Sdo. Pelo Bxa.
28/11/86	Boletín	Detallistas	26/10/00/NOV	Sdo. Aguirre	
26/11/86	PEI 332/86	E-2 / O-2/DEI			
26/11/86	PEI 330/86	E-2-C-2-N-2-A-2- ON II - O-2/DEI → 27/11/86			
27/11/86	Pase PEI 333/86	ON II Tte. Cnel. Ré			
27/11/86	Memo (A) 740/86	S S. FF. AA			
27/11/86	Memo (A) 741/86	E-2			
27/11/86	Memo (A) 742/86	S. JU. FFAA.			
27/11/86	Memo (A) 743/86	A-2			
27/11/86	Memo (A) 744/86	D-2			
25/11/86	Boletín	Detallistas (1/2 Cuadrado)			

ARCH

FECHA	
26-2-87	
12/12/86	
6-3-87	
23/3/87	
6-6-88	
25/5/87	
12-2-87	
12/12/86	
24/5/87	
22-2-87	
2/1/86	
2-2-87	
2-2-87	
19/3/87	
6-6-88	
19/3/87	
12-3-87	
12/12/86	

Nº-RE	FECHA		HORA ENTR	HORA de SAL.	PROCEDENCIA		ASUNTO	DESTINO
60S131	25 NOV	1986	-	1400	Dpto. Dualistas	(0)	Resumen de Prensa del 25/11/86 (1/1)	Biógrafos
60S132		"	3582	1815	D.E.I		REI Nº 1151/B-2/86 - AAPOLIA 861 Dº 41510-2/86 s/ Rec. IGLESIA EVANGELICA "ASAMBLEA DE DIOS". (1/2)	BAY
60S133	20 NOV	1986	-		Ultimas Noticias fjg 4 (25/11/86)	(0)	Sindic. Informe del Frente Amplio a nuestra Causa (1/1)	Biógrafos
60S134			-		Dpto. III (REI)	(0)	Parte de Defensa 995/86 (Cumplio PI 982) Ref. a Douglas Olivares Perez ingreso al país (1/1)	Biógrafos
60S135			-			(0)	PEI 208/86 - Actividades de la Liga "Moon" en Brasil (1/1)	
60S136			-			(0)	PEI 207/86 - Reaccion en Brasil al Plan Nacional de Reforma agraria (1/1)	
60S137			-	1100	Dpto. II / SIFFAA	X	PEI 206/86 - Desinteccion del Embajador Cubano en Brasil (Gotlano Soares) 1/1	Biógrafos
60S138			-			(0)	PEI 205/86 - Movimientos actividades guerrilleras en Brasil (1/1)	
60S139			-			(0)	PEI 204/86 - Actividades de la OLP en Brasil y sus vinculaciones en Uruguay (1/2)	
60S140			-			(0)	Memo (Dpto. I) del 25/11/86 - I) Regreso al país de Abril Sindic. y otras - II Estada a su Cambio de Clase - (1/2)	Biógrafos
60S141			3583		Ciudad Chica Secretaría (SIFFAA		T.I. 230/86 - Dpto. BMN 8372	Correos. Jefes
60S142			3536	1900	D N II		Estado de Situación Nº 9/1986 (OCT-NOV/86) 1/107	Biógrafos
60S143	27 NOV.	1986	3598		E-2		Solicitud de Antecedentes 198/86 (1/2)	
60S144			3589		N-2		" " Informaciones 243/86 (1/2)	Antecedentes
60S145			3590				" " " 244/86 (1/2)	
60S146			-		Ver Planes y archivo Ca Mayf de Ejercito		" " Antecedentes 20/86 (1/1)	
60S147			-			(0)	Memo S/N Ref. a Participantes a UNITHRA acompaña adjunto de fotos de asistentes (1/2)	Biógrafos
60S148			-	0945	Dpto. I / SIFFAA	(0)	Informe (Tomo I f 180) Reunión en Calle Bonpland (1/1)	Biógrafos
60S149			-		Dpto. IV / SIFFAA	(0)	Resumen de Prensa del 26/NOV/86 (1/5)	Biógrafos
60S150			-			(0)	Memo - Ref. a Volantes del M.L.N encontrado en la Zona de Belgrano (sin resultado o investigación) 1/5	Biógrafos
60S151			-				T.I. 179/86 - Adj. Copias de Boletos de la Compra de Carne con cargo del 76/DIC y el 15/NOV/86 (1)	Encargado Bar
60S152			-		la Hora pag 16 del 27/NOV/86.	(0)	Ref. a la desaparición de Felix Ortiz (1/1)	Mantelen y anch
60S153			3604	1910	Dpto. II / SIFFAA	(0)	R.E.I. Nº 1116/B-2/86 - Adj. Rel. Nº 345/D-2/86, D.E. II, Ref. Quema de una Fabrica de P. de Pizarra por Bandas Paramilitares Derechistas "Brigadas Rojas" 1/4	Biógrafos
60S154			3606	"	Dpto. II / SIFFAA	(0)	REI Nº 1114/B-2/86 - Adj. Rel Nº 307/86; D.E. IV - Inf. sobre Reunión en C de V. y Fotos de personas Participantes del B.R.O.U. 1/3	Biógrafos
60S155			3605	"	Dpto. II / SIFFAA	(0)	Rel Nº 1115/B-2/86 - Adj. Rel Nº 87/86, E.M.S. Ref. A Disparos Prácticas de Tiro con Armas Automáticas a la Altura del Km 24 de R 8. 1/3	Biógrafos
60S156			3607	"	Dpto. II / SIFFAA	(0)	REI Nº 1113/B-2/86 - Adj. Rel. Nº 342/D-2/86 D.E. II - Ref. Intento de Hostigamiento de un Sgto. Oficial, Armado a Integrantes (R.E. Nº 66 05 44) 1/2	Confidencial
60S157			3593	"	Dpto. II / SIFFAA	(0)	Rel Nº 1104/B-2/86 - Adj. Rel. Nº 341/D-2/86. D.E. II - Ref. A artículo aparecido en la Revista de la Policía por visita de Germán Araujo a Liceo de Rosario	Biógrafos
60S158	28 NOV.	1986	-			(0)	Parte de Defensa 996/86 - Informe Político PCU de fecha 17/11/86 (1/4)	
60S159			-			(0)	" " " 1003/86 - PCU - Fiesta de los Fiestas clandestinas del Colectivismo Juvenil (1/1)	
60S151			-	0950	Dpto. II (REI)	(0)	" " " 1002/86 - PCU - acto 24 de Noviembre (Tomas de Seguridad) 1/1	Biógrafos
60S152			-			(0)	" " " 1000/86 - PCU - Entrega de carnets (1/1)	
						(0)	" " " 1001/86 - Actividades del F.A. realizaciones de reuniones en casas de familias (DIC/86) 1/1	

A:		SOLICITA					REFERENCIA	ARCH
FECHA	RECIBE	FECHA	SE CONFECCIONO	DESTINO				FECHA
12/10/86	Sdra. Vieira							27/3/87
21/10/86	Sdo MELO						4624	
27/10/86	Sdra. Vieira	26/11/86	Fotoc.	Sol. Ré				19/3/87
		26/11/86	Fotoc.	Sol. Ré			5070	20-3-87
								2-2-87
28/10/86	Sdra. Vieira	26/11/86	Fotoc.	Qualistas	27/10/86	Sdra. Vieira		12/12/86
								19/3/87
								20-3-87
		26/11/86	Fotoc.	Sol. Ré - Sdo. Valdivia - Sdra. Vieira				19/3/87
26/10/86	Sdo. Hernandez	28/11/86	F.I. 459/86	Opto. II/SOPPRA				21-2-87
08/04/87	Sdo. Vieira	26/11/86	Fotoc. pag 33 hasta pag 58 y	57 (Sol. Ré - Vieira) 67 (Sdo. Valdivia)			Qualistas pasé fotocopia y entrego original el	25/5/87
		28/11/86	Memo (A) 746/86	E-2				
27/04/87	Sdo Batista	4/12/86	Memo (A) 747/86	N-2				2-2-87
		4/12/86	Memo (A) 748/86	N-2				24/3/87
28/10/86	Sdra. Vieira	1/12/86	Memo (A) 748/86	Copia				19-3-87
								20-3-87
27/04/87	Sdra. Collins.	27/11/86	Fotoc.	Sol. Ré - Qualistas	27/10/86	Sdra. Vieira		
07/10/86	Sdra. Vieira.	10/12/86	Ref. 548/86	N-2 - Dpto. II				25/5/87
12/08/87	Sdo. Hernandez	28/11/86	Fotoc. Pag	Qualistas				19/3/87
02/03/87	Sdra. Vieira							20-3-87
02/12/86	Sdo. Castro			Sol. EE			5044	24/3/87
02/03/87	Sdra. Vieira	8/12/86	PGI. 336/86	E-2 / O-2 / PGI				12/12/86
05/11/86	Sdra. Vieira							5/3/87
								19-2-87
01/10/86	Sdra. Vieira	12/6/87	Pase a Orden 5/87 (ethic fecuta)	O. E. I				20-2-87
								2-2-87
								2-2-87
								2-2-87

Nº R.E.	FECHA	HORA ENT.	PROCEDENCIA		SUJETO	DESTINO
[illegible]	28 NOV. 1986	–	Dpto. III (Re I)	(o)	Parte de Informe Nº 999/86 - Situación en INADO (1/1)	Bto Fáfrica
[illegible]	"	3595	D. E. III	(o)	P.I. 43/86 - Sol. aut. de Hugo Humberto Pereda Morales (HCN) en C. Rivera en el domicilio Mat. 1680227 Realiza visita a antiguos del (1/1)	1) Aut. 2)
[illegible]	"	3594	E-2	(o)	PEI. 1103/86 Ref. PEI 3/86 (E.I.E) Existencia de armas en una granja colectiva ubicada en C. Rosario	Bio Físico
[illegible]	"	3597	D.E.I.	(o)	PE 422/86 - Irregularidades en el lucro 37. (1/2) (amplía aut. en PEI 408/86)	1) Biog 2)
[illegible]	"	3596	D.E.I	(o)	PEI 1144/86 - Ref. actividades de proselit. en la Planta Industrial Emperador y Supermercado "El Tigre" (1/4)	Bio Físico
[illegible]	"	3591	E-7	(o)	PEI 1107/86 - Adj PEI 040/86/B. Ing 1. Normas de funcionamiento del Grupo de Consumo "Despertar" (1/6)	Bio Físico
[illegible]	"	3592		(o)	PEI. 1105/86 - Adj Parte Periódico de Información Nº 20/86/D.E.I - período cubre el 16/ al 30/oct/86	1) Bio Físico
[illegible]	"	–	Dpto. Dualistas	(o)	(Resumen de Prensa del 27/NOV/86 (1/2)	Bio Físico
[illegible]	"	–	Bn. Ingenieros de Cbte. Nº 1	(o)	Sol aut. vis. a asp. pauls y familiares (1/2)	Antecedentes
[illegible]	"	–	Dpto. III (POE)	(o)	T.I. 547/86 - Hon. de Ciudadanos Cubanos cubre los días 10 al 20/11/86 (1/2)	1) Biog 2) Ant
[illegible]	"	–			Orden de Servicio 48/86 (1/3)	Cuadro de Oficiales
[illegible]	"	3608 3609	Secretaría SITFAN		Folio C/10 y Folio H-2/86 del C.6E de fecha 26/11/86 - Ref. a Hojas de Servicios y Legajos para clases y oficiales 1/1/3 "Reglamento de calificación" para clases y soldados 1/1/2	Conoc. Hojas de Servicios
[illegible]	"	3610			Comunicación del C6-E 32/27/11/86 (1/4)	Conoc. Hojas de Servicios
[illegible]	"	–	Ls Horas hoy 8 y 9 (28/11/86)	(o)	Informe Corte falló en 3 autos casos "Desapariciones de Miranda, Paulita y Quintero" de Justicia Civil (1/1)	Cap. Bioq.
[illegible]	"	–	Dpto. III (Re I)	(o)	Parte de Informe 997/86. Hoy del 27/NOV - P.C. Ha dado instrucciones (1/1)	y Biofísicos
[illegible]	"	–		(o)	" " " 998/86. Informe Político del PCU de fecha 24/11/86 (1/5)	
[illegible]	"	3588	Escuela Artillería	IA	S/Nº 680m/86. Ref: Informe sobre Nº de Volte para ser agregado al Informe de Inteligencia	Infte
[illegible]	"	–	Dpto III (Re) SITFAN	(o)	Parte de Inform Nº 1004/ESTEL Ref: Sdo. Baldo RIVEROS (P.P.E) brindó información al Destino 1/	Bxx
[illegible]	"	–		(o)	Parte de Inform Nº 1005/ESTEL Ref: Reuniones del Partido Humanista 1/	1/3 Biogr
[illegible]	"	–		(o)	Parte de Inform Nº 1006/ESTEL Ref: Regreso al país del ciudad. Douglas OLIVARES PEREZ	Biog
[illegible]	"	–	D.N.I.I.		Oficio Nº 160/986 Of Aut de Jaime A. MAMANDO LEDESMA 1/	Sec Antec
[illegible]	"	1330	Dpto I - LA JUVENTUD		Recorte del 30/NOV/86 Pag 6 Ref. "Las FF AA deben modificar su postura": Cnel MONTAGNE	Bx
[illegible]	"	–	Dpto Instructo	(o)	Resumen de Prensa del 28/NOV/986 1/2	Biogr
[illegible]	"	–		(o)	PEI Nº 210/986 Ref. Efectivos Ingleses en las Islas Malvinas 1/2	
[illegible]	"	–		(o)	PEI Nº 211/986 Ref. Estructura Naval Soviética 1/2	
[illegible]	"	–	Dpto II/SITFAN	(o)	PEI Nº 212/986 Ref. Resultados de enfrentamiento entre Alfonsín y Del Valle 1/	Bio Físico
[illegible]	"	–		(o)	PEI Nº 213/986 Ref. Nuevo organismo católico Nacido en Argentina 1/	
[illegible]	"	–		(o)	PEI Nº 214/86 Ref. Declaración política de los "Montoneros" 1/2	
[illegible]	"	–	Dpto I/SIFFAA	(o)	Informe Nº 026/141/86 Ref. Programa "POLEMICA" del Canal 4 del día 30/300/NOV 1/	Biogr
[illegible]	"	–			Informe Nº 027/141/86 Ref. Vehículo detectado con personas que conforman el Regional 3 PCU (1/1)	Biogr
[illegible]	"	3623 1200	Secretaría SITFAN	IA	T.I. Nº 234/986 Adj BHN Nº 8373 Reservado 2427	Curriculum
[illegible]	"	–	Dpto I - LABORES	(o)	Recorte del 30/NOV/86 Pag 2 Ref: Justicia Civil también deberá declarar caso PAULITA" Corp Dem	

A:		SALIDA					REFERENCIA	ARCHI
FECHA	RECIBE	FECHA	SE CONFECCIONO	DESTINO				FECHA
021000Die	Lbo. Uso							2-2-87
03113001K87	Dpto. Uso							10-3-87
02083001K86	Dpto. Uso	4/12/86	Memo (A) 758/86	O-E	II			19/3/87
10080001C86	Dpto. Contable	-28/11/86	r.I. 416/86	D/POE)	III		2/12/86 - r.I. 550/86 (I POE) Fotoc. Comp. Cull Honorarios	10-3-87
05111001C86	Lbo. Uso	1/12/86	PEE 350/86	Dpto II				11-2-87
090745DIC	Sd. Huelga	28/11/86	FOTOCOPIA	Archivo			4709	19/3/87
08120006882	Dpto. Contable							22/12/86
120000EU86	Lbo. Uso							27/5/87
28 03001DU86	Dpto. Uso	1/12/86	Memo (A) 750/86	Dpto Jug Obto I				
28/005NO.	Dpto. Re							22-3-86
28 05 NO.	Cbo. Obras							
28 05 50 NO. Sol. Cobros	Cbo. Obras							
28								5-11-86
05111001C86	Lbo. Uso	8/12/86	PEI 335/81	E-2/2-2) DEI				11-2-87
090745DIC	Sd. Huelga	1/12/86	DH 418/86	Archivo				19/3/87
02075001C86	Dpto. Relac.	4/12/86	PEI 337/86	E-2/Rol fono de Tino en Efecto			8701436	1436
01103001C86	Lbo. Uso	1/12/86	FOTOCOPIA	Dpto II				2-2-87
								10-2-87
01100001E	DAMELO							
03083001387	Dpto. Jurid.							8/4/87
05111001C86	Lbo. Uso	1/12/86	FOTOCOPIA	Archivo		6)163001C86	Archivo	7/1/87
								7/1/87
								2-2-87
02103001C86	Lbo. Uso	1/12/86	C.I. 420/86 Fotoc. Comp. Cuell.					19/3/87
98088001C87	Dpto. Contable	5/12/86 16/12/86	P.E. 1265/86 Dpto. (Jud. Pol.)	Dpto. II (Copia)			En Archivo pág 17 4/12/86 - r.I. 327/86 - 2do II (1) Fotoc.	31/12/86
01130001E	Dpto. Contable	29/12/86	Mod. 453/86	Dpto. II / Secretaria				25/5/87

RE.	FECHA		DEST. SEC.	HORA de ENT.	PROCEDENCIA		DESTINO
		1986	-	1235	Dpto I/S BRIGADA		
	"	"	-	1215	Dpto I/S IFFAA		
	"	"	3627		S M A.		
	"	"	3603	1700	E-2		
	"	"	-		Dpto. II/SIFFAA	I.A	
	"	"	3631		N-2		
	"	"	-		Dpto. Asesores		
	02 DIC.	1986	-	0830	Dpto. I/SIFFAA.		
	"	"	3632				
	"	"	3633	1000	D-2		
	"	"	3634				
	"	"	-		La Hora - pág 2 (25/11/86		
	"	"	-				
	"	"	-				
	"	"	-				
	"	"	-				
	"	"	-				
	"	"	-				
	"	"	-				
	"	"	-				
	"	"	-				
	"	"	-	1230	Dpto. III (ReI)		
	"	"	-				
	"	"	-				
	"	"	-				
	"	"	-				
	"	"	-				
	"	"	-				
	"	"	-				
	"	"	-				
	"	"	-		Dpto. III (POE)		
	"	"	-		D-2/DEI (cuerda chica)		
	"	"	-		N-2 (cuerda chica)		
	03 DIC.	1986	3625		Grupo. adicional N° 1		
	"	"	-		Dpto. I (cuerda chica)		
	"	"	-	0815	Dpto. Analistas		
	"	"	3650		A-2		
	"	"	3644 a 3649		Secretaria (SIFFAA	I.A	
	"	"	-		DE MINEE.		
	"	"	-	0930	DU 11		
	"	"	-		III (POE)		
	"	"	-	1110			

DESPACHO

Recorte del 28/NOV/86 Pag 2 Rel: "El VLN se explica: el 6/DIC en Estadio" FERNANDEZ N° 11 (1/1) — Biografico

Informe N° 20 (Ident 169) Rel: Funcionario DNI Peterssen visto en SS. FFAA (Aplicación) (1/1) — Biografico

PEI 16/86 - Viaje de armas suprimidas de la Unión Soviética periodo entre el 1/10 al 31/10/86 (1/2) — Biografico

PEI 1081/86 - Detención de amotinados fue realizada atacado en local de la lista 1 S del P. Colorado (1/1) — Biografico

T.I. 182/86 - Dia Miércoles 3 entrega de productos cacaopolle (1/1) J.I. 196/86 (ampliando anterior) — Encargado de Pe

Solicitud de Informaciones 246/86 (1/3) — Antecedent

Resumen de Prensa del 1/DIC/86 (1/3) — Biográfico

Publicación de FUCVAM (Compra de armas de) N° 3/NOV/86 (1/8) — Analistas

Solicitud de Antecedentes 042/86 (1/1)

" " " 043/86 (1/2) — Antecedentes

" " " 044/86 (1/1)

"Charlie Rojo" fue el encargado de requisar al Ex. Mirando en 1975 (1/1) — Cap Desap. ("op

Parte de Informe 1007/86 Ref. Juan F Valdez trabaja como Teniente Grupo especial del Hon. GRAVS (1/1)

" " 1008/86. Grupo "S.I.O." Elementos radicales expandidos del Hon. Montevideo (Aplicación) 1/1

" " 1009/86. Documento del PVP (Anexo externo N° 7) 1/5 Foldonados 1014-1016

" " 1010/86 - Confederación de estudiantes chilenos (CONFECH) funciona en un local en (1/1)

" " 1011/86 - Testimonio Bonifacio Fuente del pseudónimo "Berrueco" (1/1) — Biografico

" " 1012/86 - Testimonio Bonifacio - vinculado a talleres y estacionamiento y negocios de (1/1)

" " 1013/86 - Balances al 3° trimestre 1986 de UNTHRA (1/3)

" " 1014/86 - Documento sobre el próximo Encuentro Nacional de Comités de Base de UNTHRA (1/11)

" " 1015/86 - Relación de profesores del IPA fue hecho circulado entre alumnos y docentes, el llamado (1/2)

Memo 043/86. Concentración del día 27 de NOV/86 (1/5)

Recibo 21 y 1223. del Parque Hotel con simpatía por el Transporte criminalización y defensa denuncia, etc. (1/2)

PEI 15/86. Ref. a AHUCP - NOV. 86 de Marzo (1/1)

P.I. 105-2/86 (1/3)

Memo s/n. Ref. a firma UNITECNITAL S.R.L. hace del Consultora de Proyectos desarrollo para el (1/2)

Resumen de Prensa del 02/12/86 (1/2)

PEI 030/86 Ref. Aero flot - líneas aéreas proyectos representante Geromas Syp solicitamos - Comunic de (1/2)

Orden de CGE 8664 - Comunicación 53 y 54 (CGE) Folio I 1/86 CGE (1/2) — Antecedent

Arribo de cubanos del congreso el 21/11/86 (1/2) — Biografico

Relación de Cubanos que permanecen en el país al 01/12/86 — Comun.

P.I. 03/87 - Ciudadanos cubanos en nuestro país 21/11/86 y 30/11/86 (1/5) — Wanted

ENTRADA		SALIDA				REFERENCIA	ARCH
FECHA	RECIBE	FECHA	SE CONFECCIONO	DESTINO			FECHA
02103001C86	Lda. U.	1/12/86	Parte	S.S. Pb. A			1-12-87
02075001C86	Sdo. Melo.	4/12/86	Pe. 333/86 } Resolución	S.S. Pb. A			
05111001C86		1/12/86	P.I. 102/86 } firmada	a-2			19/3/87
		1/12/86	Sonor.	Analistas.			
02080001C86	Son Collins	1/12/86	Foto c.	anal. Son. Pé. Sjto. 012	02104001C86	Sdo. Batista	
01171001C86	Sdo. Batista	4/12/86	Memo (A) 754/86	N-2			11/12/87
03083001C87	- Sto. Torres						
02104001C86							
02100001C86	Sdo. Batista	4/12/86	Memo (A) 755/86	A-2			
		4/12/86	Memo (A) 756/86	A-2			
		4/12/86	Memo (A) 757/86	A-2			
09074501C	Sdo. Vera						12/12/86
05111001C86	Lda. Vera						19/3/87
		21/12/86	Sonor.	1º Instancia - Sjto. III (POE) + Cuadernos.			2-2-87
		12/1/87	Pericia 003/87	DNSS		5429	11-2-87
09074501C	Sdo. Vera	28/12/86	Pericia 336/86	D-2/PERI / E-2		5402	20-3-87
						5201	20-3-87
05111001C86	Lda. Vera						2-2-87
							2-2-87
							19/3/87
		2/12/86	Foto c.	Sdo. Pé			2-3-87
12000001C86	Sdo. Vera						20-3-87
09074501C	- Sdo. Vera						2-2-87
03082001C	Sdo. Batista	4/12/86	Pericia (A) Nº 758/86	Comp. A Nº 7			
05111001C86	Lda. Vera	5/12/86	Foto c.	Sdo. Pé			19/3/87
21103001M487	Tº Guardia	24/6/87	Sto. Torres				6-6-88
15075001C	Sdo. Vera						24/3/87
09074501C	- Sdo. Vera	31/12/86	Foto c.	Analistas	Sin Cuaderno		
03100001C86	Sdo. Vera	23/12/86	Pericia 683/86	Sdo. Batista			7-4-88
03110001C86							7-4-88
							4-4-88

A:		- S A L I D A -				REFERENCIA	ARCH
FECHA	RECIBE	FECHA	SE CONFECCIONO	DESTINO			FECHA
021030 DIC 86	Lbo. U.	1/12/86	Rogado Dª Mª [illegible]	S.S. [illegible]			2-2-87
020750 DIC	Sdo. Melo.	4/12/86	Exp. 333/86 Jefatura	S.S. Pg. 8 A			
051110 DIC 86		1/12/86	P.I. 102/86 Fuente	A-2			19/3/87
		1/12/86	Foto.	Analistas.			
020800 DIC 86	Son Collins	1/12/86	Foto C.	anal. Son. Pé. Sdo. 012	020800 DIC	Sdo. Batista	
011710 DIC 86	Sdo. Batista	4/12/86	Denuncia (A) 754/86	N-2			11/12/87
030830 FEB 87	Sto. Torres						
021040 DIC 86	[illegible]						
021000 DIC 86	Sdo. Batista	4/12/86	Denuncia (A) 755/86	A-2			
		4/12/86	Denuncia (A) 756/86	A-2			
		4/12/86	Denuncia (A) 757/86	A-2			
080745 DIC	Sdo. [illegible]						12/12/86
051110 DIC 86	Lbo. U.						19/3/87
		21/12/86	Foto C.	1ª Martínez - 2ºto. II (POE) Vandenbroucke.			2-2-87
		12/1/87	Pet. Nº 003/87	DNSS			11-2-87
080745 DIC	Sdo. [illegible]	08/12/86	Pet. 336/86	D-2/Pet. I / E-2	5429		10-3-87
					5402		
051110 DIC 86	Lbo. U.				5201		10-3-87
							2-2-87
							2-2-87
							19/3/87
							23/3/87
120000 DIC	Sdo. [illegible]	2/12/86	Foto C.	Sdo. 12ª			10-3-87
080745 DIC	Sdo. [illegible]						2-2-87
030820 DIC	Sdo. Batista	4/12/86	Denuncia (A) Nº 758/86	Comp. A Nº 7			
051110 DIC 86	Lbo. U.	9/10/86	Foto C.	Sdo. 12ª			19/3/87
211030 MAR 87	1ª García	Para ampliar 24/6/87	Sto. Torres				6-6-88
150750 DIC	Lbo. U.						24/3/87
080745 DIC	Sdo. [illegible]	31/12/86	Foto C.	analistas	Vandenbroucke		
031000 DIC 86	Sdo. [illegible]	23/12/86	[illegible]	[illegible]			7-4-88
031110 DIC 86							7-4-88
							4-4-88

Nº R.E.	FECHA		Nº ENT SEC	HORAS de ENT	PROCEDENCIA		ASUNTO		PASE
860 S217	03 DIC.	1986	—		Dpto. IV / SIFFAA	I.A.	T.I. 117/86 - Venta de Gudrin Ingles y fam dulces (remite colección cortes de 15/10/86 (1/1)	(0)	Encargado d
860 S218	"	"	—		La Mañana, pág 8 (3/12/86)	(0)	El diputado Fernandez Sicco renuncia a la Cámara de representantes (1/1)	(0)	
860 S219	"	"	—	1200	El Día pág. 9 (3/12/86)	(0)	Aquelarre desprecado estancia en Durazno (osvaldo Sirak) dijo Marco afiches (1/1)	(0)	
860 S220	"	"	—		El Diario (pag 7 (3/12/86)	(0)	Ref. a Ruben Ottati representante a la Unión Obrera y Satelista, lista 1123 (1/1)	(0)	Biográfico
860 S221	"	"	—		El Día pag 8 (3/12/86)	(0)	Tecnicio absolvió a los periodistas acusados de difamación por ocde Soon (1/2)	(0)	
860 S222	"	"	—		El Día pag 6 (3/12/86)	(0)	Absolvieron a 3 periodistas fue demandó - Moon " (1/2)	(0)	
860 S223	"	"	3665	1840	Dpto II / EME	(0)	Secretaria de Subdirección Nº 201/3/ST/86 1/1	(0)	
860 S224	"	"	3666			(0)	Secretaria de Subdirección Nº 202/3/ST/86 1/1	(0)	Sec Dirección
860 S225	"	"	3667			(0)	Secretaria de Subdirección Nº 203/3/ST/86 1/1	(0)	
860 S226	"	"	3668	1980	D.N. II	(0)	Memo Nº 97/986 Ref: Directivas del P.C. - Trabajo 1/2	(0)	Biográfico
860 S227	"	"	3669			(0)	Memo Nº 98/86 Ref: Objetivos fijados por los Pequeños contra las FF.AA y Policía 1/2	(0)	Partidos
860 S228	"	"	—	1815	Secretario / SIFFAA	(0)	OSIFFAA Nº 49/986.	(0)	Encuadro d
860 S229	04 DIC.	1986	—		Dpto. Dualistas	(0)	Memo del 3/12/86 - Aplicación del PCU sobre las FFAA. (1/3)	(0)	
860 S230	"	"	—	1050	Dpto. II / SIFFAA.	(0)	PEI 216/86 - Reorganización del Ejército Revolucionario del Pueblo (ERP) 1/2	(0)	Biográfico
860 S231	"	"	—		Dpto. III (POE)	(0)	Memo 01/87. Paro de actividades de ANCAP (1/1)	(0)	
860 S232	"	"	—		Cuadro chico (3/12/86)	(0)	Federación Anarquista Uruguaya - e internacional FAU - con conexión con la organización	(0)	Biográfico
860 S233	"	"	—	1200	Matutino pág 15 / 04/12/86	(0)	Ref. a pintadas a Daniel Amaranto Gonzalez - Punta Carretas: los amotinados fue "Protege" (1/3)	(0)	(Biográfico
860 S234	"	"	—		E. 2(ca c/paf de Ej.) - Cuadro Chico	(0)	Comités e integrantes de la UJC (1/38)	(0)	Biográfico
860 S235	"	"	—		Dpto. Dualistas	(0)	Resumen de Prensa del 3/12/86 1/2	(0)	Biográfico
860 S236	"	"	—		El Diario pag 7 - (3/12/86)	(0)	Ref. Daniel García Pereira (procesado) ocupa cargo de Sec. en Comisión Dptal. Yollo (P. Colorado) 1/1	(0)	(Biográfico
860 S237	"	"	—		Ca c Sub de E	(0)	Sindicato de Aut Nº 21/986 1/1	(0)	
860 S238	"	"	3677	1550	S. STRAS	(0)	C/Nº 675-2/986 1/3 Sind Aut	(0)	
860 S239	"	"	3680		JER VIV TRAS	(0)	C/Nº 563/86 Sind Aut 1/2	(0)	
860 S240	"	"	3680		Dpto II / EME	(0)	Secretaria de Subdirección Nº 204/3/ST/86 1/2	(0)	
860 S241	"	"	3681			(0)	Secretaria de Subdirección Nº 205/3/ST/86 1/2	(0)	Sec Dirección
860 S242	"	"	3682			(0)	Secretaria de Información Nº 206/986 1/2	(0)	
860 S243	"	"	3683	1000	Ca Div EME	(0)	Secretaria de Información Nº 207/986 1/2	(0)	
860 S244	"	"	3684			(0)	Secretaria de Información Nº 208/986 1/2	(0)	
860 S245	"	"	3685			(0)	Secretaria de Información Nº 209/986 1/2	(0)	
860 S246	05 DIC.	1986	—		Dpto. Dualistas	(0)	Resumen de Prensa del 4/12/86 (1/4)	(0)	Biográfico
860 S247	"	"	—	0740	Dpto. III (POE)	(0)	Memo 02/87 - Paro de actividades de ANCAP (1/1)	(0)	
860 S248	"	"	3694		Secretaria / SIFFAA	(0)	T.I. 236/86 - Dep. Blanco - Bajo 837 H	(0)	Coord Info Polic

D:		SALIDA			REFERENCIA	ARCH
FECHA	RECIBE	FECHA	Nº CONFECCIONO	DESTINO		FECHA
03/12/86	Sgto. Collins	12/12/86	T. I. 433/86	Dpto. II/SIFAS.		
05/11/86	Ofic. Vic.					10-3-87
04/12/86	Ofic. Vic.					10-3-87
						19/3/87
04/12/86	Sgto. Bellido	5/12/86	Telex (A) 760/86	E-2		
		8/12/86	Telex (A) 761/86	E-2		
		8/12/86	Telex (A) 762/86	E-2		
09/12/86	Sgto. Vic.	4/12/86	Parte	Detenidos	Un cuaderno.	2-2-87
04/12/86	Sgto. Vic.					30/3/87
05/11/86	Sgto. Vic.	4/12/86	DET 339/86	E-2. N-2. A-2		7/1/87
09/12/86	Sgto. Vic.	4/12/86	Foros. Foros. II (Pag)	Entrega Detenidos y un cuaderno.		23/3/87
09/12/86	Sgto. Vic.					7/1/87
05/11/86	Sgto. Vic.	4/12/86	Foros	Sgto. Vic.		23/3/87
09/12/86	Sgto. Vic.	4/12/86	Foros	Sgto. Vic. Sgto. Vic.		24/3/87
05/11/86	Sgto. Vic.					23/3/87
03/12/86	Sgto. Torres					25/3/87
05/11/86	Sgto. Vic.					19/3/87
04/12/86	Sgto. Vic.	10/12/86	Telex (A) 764/86	Ca C./Cuf. de Estado		
		8/12/86	Telex (A) 765/86	S. S. FF. AA.		
		8/12/86	Telex (A) 766/86	S. SS. FF. AA.		
		8/12/86	Telex (A) 767/86	E-2		
		10/12/86	Telex (A) 768/86	E-2		
		8/12/86	Telex (A) 769/86	N-2		
		10/12/86	Telex (A) 770/86	N-2		
		10/12/86	Telex (A) 771/86	N-2		
		10/12/86	Telex (A) 772/86	N-2		
04/12/86	Sgto. Vic.					19/5/87
09/12/86	Sgto. Vic.					7/1/87
05/07/86	Cbo. Fernández	29/12/86	T. I. 453/86	Dpto. II/Seguridad		

~~15~~

D.RE.	FECHA	USUT Sec	HORA de ENT.	PROCEDENCIA		ASUNTO		PASS DESTINO
		3696	-			(0) Telex desde y hacia juzgados y fiscalías varias para diligencias judiciales cubanos 1/5		Uruguay
		3697	350	Dpto II/SIFFAA 2da Div EM GA		Oficio de Instrucción nº 254/86 1/2		
		3700				Oficio de Antecedentes nº 208/ a/57/86 1/1		
		3701	1510			Oficio de Antecedentes nº 209/ a/57/86 1/1		
		3698		2da Div EM GA		o/ Nº 088/86. FGN Aut 1/		
		—		F. Aire (DST)		Oficio de Antecedentes Nº 12/86 1/1		
		—				(0) Fallo de Tribunal Nº 1016/RS/86 ref: Checoslovaquia en el Depto de Colonia (Ruta 21 km 39) 1/1		
		—				(0) Fallo de Tribunal Nº 1017/RS/86 ref: Fabrica de productos de limpieza en el Pinar 1/1		
		—				(0) Fallo de Tribunal Nº 1018/RS/86 ref: Juzgado de reunión de elementos de izquierda 1/1		
		—				(0) Fallo de Tribunal Nº 1019/RS/86 ref: Irregularidades en el Liceo de Rosario 1/1		
		—				(0) Fallo de Tribunal Nº 1020/RS/86 ref: Conflicto en ANCAP (sabotaje en Refinería) 1/1		
		—				(0) Fallo de Tribunal Nº 1021/RS/86 ref: Conflicto en ANCAP 1/1		
		—				(0) Fallo de Tribunal Nº 1022/RS/86 ref: Conflicto en ANCAP 1/1		
		—				(0) Fallo de Tribunal Nº 1023/RS/86 ref: Homenaje suspendido en el Chuy 1/1		
		—				(0) Fallo de Tribunal Nº 1024/RS/86 ref: Benefic. Lourdes Pinos en el Chuy 1/1		
		—				(0) Fallo de Tribunal Nº 1025/RS/86 ref: visita del Sr PE a la Escuela Gral Artigas 1/1		
		—				(0) PEI Nº 27/86 ref: Fallo de Tribunal con integrante del MLN 1/1		
		—				Orden del PGE. 04/DIC/86 (1/4)		
		—				(0) Resumen de Prensa del 05/DIC/86 (1/4)		Cancc. Defensa Jud
		—				(0) Memo 03/87 - Semin. Anual interna contra el Apartheid (1/4)		Geografía
		—				(0) " 04/87. Paro decretado por Federación ANCAP (1/1)		
		3643				(0) PEI 1131/86 - Adj - PEI 308/86 DEII - Diversa diligenciación practicada del Depto de Treinta y Tres (1/4)		(Biografía)
		3641				(0) Memo Fiscal 96/86 - Mani "Antifascista, Democrático, Revolucionario" (1/4)		Biografía
		3691				(0) PEI 04/86 - Doc. obtenidos en la Fac. de Derecho y Ciencias Sociales, con respecto a la creación de la Dirección de la Juventud Ref. (1/4)		Biografía
		3690	1000			(0) PEI 02/86 - Panfleto del PVP. (1/4)		Biografía
		3686				(0) PEI 426/86 (ampliación PEI 276/86) Informe sobre funcionamiento del Hospital de Clínicas del Uruguay (1/2)		Biografía
		3689				(0) PEI 1156/86 - Volante firmado por la Intendencia Municipal - Propiciando el acto del 27/XII - Hoja 4 Dando Aviso (1/4)		
		3688				(0) PEI 428/86 - Reunión del país Felicia Viacava (Secretaria) en Salto (1/2)		Biografía
		3687				(0) PEI 427/86 - Ref. Daniel Lopez Rojo (PVP) y Beatriz Parra (PVP) sobre procedimiento relevamiento de los fichajes de la (1/2)		
		3705				Comunicado de Prensa del 3/DIC/86 - Frente Gral. de Trabajadores del Consumidor (1/4)		Ciudadanía
		—				"Caso Escudero" pasó a la jurisdicción civil (1/4)		1) Cantero 2) Ore
		—				(0) Sumario de Instrucción del 07 al 21/NOV/86 (Extracto) 07 al 28/NOV/86 (Extracto) 1/65		Biografía

08 DIC. 1986

Dpto II SIFFAA
Secretaría SIFFAA
Dpto Fiscalías.

Dpto. III (POE) SIFFAA

E.Z
D N II
D E I

D E I

D E I

Dirección Gral. de Estadística y Censos
La Hora. pág 4 (5/12/86)
Dpto. Fiscalías

ENTRADA / SALIDA / REFERENCIA / ARCH

ENTRADA FECHA	ENTRADA RECIBE	SALIDA FECHA	SALIDA DE CONFECCION NO	SALIDA DESTINO	REFERENCIA	ARCH FECHA
05/400 DIC	Sdo. Osorio Cobro	11/12/86 →	Fenco (U) No 773/86	U-2		7-4-88
05/5300 DIC	Cobro Vizcarra	10/12/86	Fenco (A) 774/86	E-2		
		11/12/86	Fenco (L) No 775/86	L-2		
		16/12/86	Fenco (a) 795/86 (Cobro Comisión Cuota)	U-2		19/3/87
		11/12/86	Fenco (L) No 777/86	Fac. Leiva		
15/3000 DIC	Sdo. Rodriguez	11/12/86	PEDIDO 342/86	E-2 / DNII		23/3/87
11/2000 DIC 86 →	Cobro. Vizcarra					8/4/87
08074501C	- Sdo. Vizcarra				5260	23/3/87
11/2000 DIC	- Cobro. Vizcarra	11/12/86	PEDIDO 343/86	E-2 / DNII	5259-5261	30/3/87
15/3000 DIC	Sdo. Rodriguez	8/12/86	11/12/86 Cobro Vizcarra PEDIDO 341/86	Cobro. Vizcarra DNI-2-02 DEIII	5260	9/4/87
10080001C	Sdo. Montenegro					2-2-87
08074501C	- Sdo. Vizcarra					2-2-87
15/3000 DIC 86	Sdo. Rodriguez	12/12/86	PEDIDO 342/86			10-3-87
10 08000 IC 86	Sdo. Montenegro		Cobro Vizcarra	DNII Acolchados - Somos 08/8000 DIC, Sdo. Montenegro		20-2-87
1507 500 EOE	- Cobro. Vizcarra					
10 08000 IC 86	Sdo. Montenegro	9/12/86	Cobro Vizcarra	Acolchados	Recibido Cobro. Vizcarra -	30/4/87
15/3000 DIC 86	Sdo. Rodriguez					19/3/87
0509000 EOE	- Cobro. Vizcarra	8/12/86	Fac. 432/86 - III (POE)	Comp. Bulk (04/12/1) - Cobro Vizcarra		24/3/87
17/1230 DIC	→ Sdo. Montenegro	8/12/86 4/12/86	Cobro Vizcarra	III (POE) Un quadrum	16/12/86 - F.E 19/87 III (POE)	8/4/87
15/3000 DIC	Sdo. Rodriguez	8/12/86				23/3/87
11/2000 DIC 86 →	Cobro. Vizcarra	8/12/86 9/12/86	Cobro Vizcarra	(III) (POE) Un quadrum		24/3/87
15/3000 DIC	Sdo. Rodriguez	8/12/86	Cobro Vizcarra	Acolchados - Sdo. Montenegro. Comp. Bulk (Fac. 12)		2-2-87
0509000 EOE	- Cobro. Vizcarra	8/12/86 11/12/86	Fac. 432/86	III (POE)	Sdo. Montenegro N. 4130	19/3/87
15/3000 DIC	Sdo. Rodriguez	8/12/86	PEDIDO 346/86	SOMOS	16/12/86 - F.E. 19/87 III (POE)	23/3/87
08/8000 DIC	Sdo. Montenegro	9/12/86	Cobro Vizcarra	III (POE) Un quadrum		10-3-87
06/2000 26/87	- Sdo. Montenegro					10-3-87
						8/4/87

~~76~~

275

Nº RE	FECHA	Nº ENT. SEC	HORA de ENT.	PROCEDENCIA		ASUNTO	PASE DESTINO
2005281	03 Dic. 1986	-			(0)	Resumen de Prensa del 6/12/86 (1/3)	
2005282	" "	-			(0)	" " " 8/12/86 (1/3)	
2005283	" "	-			+	Mensaje S/N. Of. Encargado de Negocios de la Embajada de Uruguay en Chile, Sr. Leonardo Aguirre Ramos, hace entrega de nota dirigida a Sr. Embajador Augusto Pinochet Ugarte, por encontrarse ausente de Santiago.	
2005284	" "	-	1230	Dpto. Derechos Humanos Dpto. I/SIFFAA La Hora pág 13/8/9/20/21/22 7/12/86 Dpto. I/SIFFAA	(0)	La Hora inauguró su nueva Casa en Río Branco 1494 esq. Uruguay (1/6)	
2005285	" "	-			i	Informe 1/86 (Folio 153) Ref. a Gisella Marsiglia (curso) recibe información de idioma español	IPD
2005286	04 Dic. 1986	-			(0)	Fax de Interior Nº 1026/25/86 Ref. Publicación de pedido del PCU con los FF AA 1/1	
2005287	" "	-			(0)	Fax de Interior Nº 1027/25/86 Ref. Valoración del PCU del alejamiento de los CON del Pdte 1/1	
2005288	" "	-			(0)	Fax de Interior Nº 1028/25/86 Ref. Comentar contra declaraciones dentro del PNOE por Carlos Pedeins	
2005289	" "	-			(0)	Fax de Interior Nº 1029/25/86 Ref. Fecha de la Resistencia de FEDEFAM el 9/Dic 1/1	
2005290	" "	-			(0)	Fax de Interior Nº 1030/25/86 Ref. Paro General para el 11/Dic/86 1/1	
2005291	" "	-			(0)	Fax de Interior Nº 1031/25/86 Ref. Invitación del 27/Nov/86 - se alcanzan boletín del Directorio del PCU 1/1	
2005292	" "	-			(0)	Fax de Interior Nº 1032/25/86 Ref. Exhortación del PCU sobre reunión de líderes políticos con el PDO fax -	
2005293	" "	-			(0)	Fax de Interior Nº 1033/25/86 Ref. Encuentro Nac. de Comités de Base fechas 6 y 7/Dic 1/1	
2005294	" "	-			(0)	Fax de Interior Nº 1034/25/86 Ref. Fuentes de los Fiscales del P.C.U 1/1	
2005295	" "	-			(0)	Fax de Interior Nº 1035/25/86 Ref. Ocupación del INADO - se cortaré luz y agua mañana viernes 1/1 deja citas	
2005296	" "	-			(0)	Fax de Interior Nº 1036/25/86 Ref. Asamblea de Asociación ANCAP del 8/Dic 1/1	
2005297	" "	3715			(0)	PEI (No 1141/86/86 AdjPEI 348/86 DEII Ref. Integrantes del Directorio Asamblea de Propietarios de CONAPROVE 1/3	
2005298	" "	3716			(0)	PEI (No 1142/86/86 Adj PEI 043/86 Embajada Arg. Ref. Pasaporte de H. Carnes en tránsito hacia Chile 1/1	
2005299	" "	3717				PEI (No 1144/86/86 Adj PEI 041/86 Embajada Arg. Ref. Personal que integra la Coop. Viviendo "Aguila Cruz"	
2005300	" "	3692			(0)	PEI No 1258-2/86 Ref. Domicilio del M.L.N. (T) encontrado en lo de publico 1/1	
2005301	" "	3706			(0)	PEI No 0001-2/86 Ref. Conflicto de ANCAP (Antecedentes) 1/13	
2005302	" "	-			(0)	Información No 003/86 Ref. Actividades de Ramiro Hugo DE MELLO 1/1	
2005303	" "	3727				P.I. 01/86 del Juzgado de 9 Turno Ltda. (1/1)	
2005304	" "	-			(0)	Resumen de Prensa del 9/12/86 (1/1)	
2005305	" "	-				Mensaje S/N. Of. 9 informe producido por la Dirección Nal. de Aduanas (1/1)	Archivo 8/Dic
2005306	" "	3732				Comunicados del CGE 37/86	Archivo Central
2005307	" "	3731	1930			Solicitud de Antecedentes 210/86 1/1	
2005308	" "	3730				" " 209/86 (1/2)	
2005309	" "	-	1200			Of. No 166/86 Jefe Dpto I Ref. Antecedentes 1/1	
2005310	" "	-	1300			TEI No 10/86 Remite Nota 6 Dic/86 Ref. Invitación al lunch de despedida del Círculo Militar 1/2	
2005311	" "	3736	1800			Solicitud de Información Nº 256/86 1/1	
2005312	" "	3737				Solicitud de Información Nº 257/86 1/1	

Opto III/PEI

D. E. I

Opto III (POE)
S.I.E.
Opto Derechos Humanos
Opto I/SIFFAA
Secretaría/SIFFAA
E-2

Of. Nº 3 de la D.N.I. Delegado de los Jueces Militares 2da Div. Ejército

ENTRADA		SALIDA			REFERENCIA	ARCHIVO
FECHA	RECIBE	FECHA	DE CONFECCIONO	DESTINO		FECHA
21/030HAV87 / 030830FEB87	Sto. Torres	Bajo para ofrecer 25/6/87	Sto. Torres			6-6-86
18/12/2001C86	Sto. Montenegro					20/5/87
8132 08 DIC87 Sto. 09074 S/REG.	Sto. Rapa					26/3/87
						6-6-86
151300 01C86	Hdo. Rodríguez					30-3-87
111200 01C86	Hdo. Vic	11/12/86	PESO 345/86	E-2/DES		20-2-87
090810 FEB87	Sto. 1º Cano					11-2-87
171200 01C86	Sto. Montenegro	9/12/86	ROTOCO Nº 3	Sto Vicente		6-6-86
151300 01C	Hdo. Rodríguez					20-2-87
111200 01C86	Hdo. Vic	11/12/86	PESO 345/86	E-2/DES		20-2-87
						20-2-87
151300 01C	Hdo. Rodríguez	11/12/86	PESO 344/86	A-2/E-2/E-2/N-2/DNEI/DES		20-2-87
111200 01C86	Hdo. Vic	11/12/86	PESO 345/86	E-2/DES		20-2-87
						20-2-87
171200 01C86	Sto. Montenegro					20-2-87
151300 01C86	Hdo. Rodríguez				5318	20-2-87
171220 01C	Sto. Montenegro	9/12/86	ROTOCO Nº 3 SOLRE	Anulado	09/10000 Cbo. 2a UB	24/3/87
151100 01C86	Hdo. Pelo.	16/12/86	P.E. Nº 4/86 (con descuento flete)	N-2		20-3-87
171220 01C	Sto. Montenegro	9/12/86	ROTOCO Nº 3 SOLRE	Anulado	09/10000 Cbo. 2a UB	24/3/87
151300 01C	Hdo. Rodríguez					24/4/87
991130001C87	Sto. Torres					25-3-87
171220 01C	Sto. Montenegro					3/2/88
091785 01C86	Cbo. Florentín	9/12/86	SOTOC.	Anulada por CII (POE) Secundino		23/3/87
091820 01C86		11/12/86	P.E. 431/86	Ayudante h. 2hs.		
100800 01C86	Hdo. Centurión	11/12/86	Flexo (4) Nº 782/86	E-2		
001780 01C	Cbo. Martínez	11/12/86	Flexo (4) Nº 782/86			
001800 01C	Hdo. [illegible]	12/12/86	Flexo (4) Nº 783/86	DN 11 (pata 3)	Un Cuaderno. -	
110810 01C86	Hdo. Nieto	15/12/86	Flexo (4) Nº 786/86	N-2		
		15/12/86	Flexo (4) 787/86	N-2		

~~77~~

U-RE	FECHA	U ENT DEC	HORA ENT	PROCEDENCIA	I-A	ASUNTO	PASE DESTINO
86053613		3838	1850	2da Div EVIAS		Elevan Nota de Inf. Nº 259/86 s/2	Sec Subdirec
86053614	11 DIC 1986	3874				C/ Nº 084/86. SDI Aut 163	
86053615		-				S.I. 207/86 - Diario Oficial Nros. 22267 al 22274 de fechas 3/4/5/10/11/12/13/14/DIV/86	1) Anuel 2) Biográfico
86053616	"	-	0845	Dpto. IV / SIFFAA		Situación en ENTRE RIOS el día 8/DIC/86 - Asunción de los plenos de ENTRE RIOS - Informaciones de la (1/2)	Biográfico
86053617	"	-		D.N.I.I.		Información Ref. a: Wilson Elso (continúa PEI 28/85 - PEI 14/85 - PEI 6/85 del Bo. I Nº 10) 1/7	Biográfico
86053618	"	-		D-2/D.E-IV		Parte de Información 1037/86 (amplía el 1036) Conflicto Entre [illegible] (agrupamiento de ultima información) (1/1)	
86053619	"	-				" " " 1038/86 (amplió el 1037) " " " Apoyo de PUTE (1/1)	
86053620	"	-				" " " 1039/86 - Oficial 3 del PCV alquiló finca en calle Antonio Antigas y Aparecida - el cateo fue Local (1/1)	
86053621	"	-				" " " 1040/86 - Licencia 30 del PCV - se dispuso en las licencias (1/1)	
86053622	"	-				" " " 1041/86 - Pintadas amenazadoras firmadas por el PCV (1/1)	
86053623	"	-				" " " 1042/86 - Movimiento obrero - PCV - (Tiempo en las elecciones de alpargatas y CASICA) 1/1	
86053624	"	-				" " " 1043/86 - Pedradas del vidrio (entrega Nota al PIT-CNT) 1/1	
86053625	"	-		Secretaría / SIFFAA	I-A	Orden de Servicio 50/86 - (1/2)	Cuadro de Ordenes
86053626	"	-		Dpto. Escalafón		Resumen de Prensa del 10/DIC/86 (1/2)	
86053627	"	3729		D.E.I.		PEI 06/86 Asunción del P/ subteniente pretendiendo al cumplir fines Reparados objeto de Huelga durante el 01/DIC/85 al 30/OCT/86 (1/20)	1) Cartelón y Gen
86053628	"	3761	1745	C.C. 3		Pedido de Información Nº 005-2/86 1/1	
86053629	"	3758				Directiva de Inteligencia Nº 211/3/SIN/86 1/1	
86053630	"	3752		Dpto II / SIE		Directiva de Inteligencia Nº 212/3/SIN/86 1/1	
86053631	"	3750				Directiva de Inteligencia Nº 213/3/SIN/86 1/8	
86053632	"	3762				Directiva de Información Nº 260/86 1/2	
86053633	"	3763	1755	2da Div EVIAS		Directiva de Información Nº 261/86 1/2	
86053634	"	3764				Directiva de Información Nº 263/86 1/2	
86053635	12 DIC. 1986	-		Secretaría / SIFFAA	I-A	Orden del CGE 8666 - Comunicaciones Nros. 35 - 36 - 38 - 39 - 40 - 41/ del CGE - OCGE 8667 (1/1)	Conocimiento
86053636	"	-		Dpto. I / SIFFAA.		Memo. Ref. a Daniel Ardiles (1) Llamado / Ref. a la Fed. de Entre R. (1/1)	Biográfico
86053637	"	-	1080	Dpto. Escalafón		Resumen de Prensa del 11/DIC/86 (1/2)	Biográfico
86053638	"	-		Dpto. III (POE) / SIFFAA		Memo 08/87 - Actividades desarrolladas por cierta fracción de [illegible] - Personal fue para ser citado para cumplir sanciones del Consejo de Guerra (1/2)	B x x
86053639	"	-		Dpto III (POE) / SIFFAA		S.I. 017/87 - los Documentos recibidos de la Dirección ref. al paro general convocado para el 11/12/86 (4/13)	Biográfico
86053640	"	3708		D.N.I.I.		Memo Nº 09/86 Ref. Problemas de carácter político-gremial dentro del PCV 1/2	Biográfico
86053641	"	3709	1500			Memo Nº 10/86 Ref. Posición expresada por el Nº 2 del ERP encuentro de ctes de Base del PIT-CNT	Biográfico
86053642	"	3707				Memo Nº 09/86 Ref. Directivas del Partido Comunista 1/3	Biográfico
86053643	"	3765				Memo Nº 10/86 Ref. Rol del MLN(T) en el Estado Provisional 6/DIC/86 1/3	
86053644	"	-	1505	Dpto II / SIFFAA		Nº 9 del 10/DIC Ref. a Nota de Mujica L. MASTANDREA MENDEZ 1/2	Subdirec

U-RG	FECHA	U ENT	HORA ENT	PROCEDENCIA	A S U N T O	PASA
860533		3339	1050	2do Dw E/163	Electura del Expediente Nº 258/86 1/2	DESTINO
860534	12 DIC 1986	3340			O/ Nº 094/86/SDI Aut 163	Sec Autoridades
860535		-			E.I. 207/86 - Diario Oficial Nros. 22267 al 22274 de fechas 3/4/5/9/11/12/13/15/NOV/86	1) anual 2) Biográfico
860536	"	-			Situaciones en UNTRAP en el dpto 8/DIC/86 - Situación de las plantas de UNTRAP - Exposiciones de la (1/2)	Biográfico
860537	"	-	0845		Exposición Ref. a: Wilson Elso (continúa PEI 28/85 - PEI 14/85 - PEI 6/35 del Bn. I Nº 10) 1/7	Biográfico
860538	"	-			Parte de Infantería 1037/86 (amplía el 1036) Conflicto UNTRAP (con la actitud del PIT-CNT con respecto al conflicto) (1/1)	
860539	"	-			" " 1038/86 (amplía el 1037) " " Apoyo de UNTRAP (1/1)	
860540	"	-			" " 1039/86 - Regional 3 del PCU alquiló finca en Young durmió entre sus y apareció asesinado - El asesinato local (1/1)	
860541	"	-			" " 1040/86 - Seccional 20 del PCU de Montevideo en dos Seccionales (1/1)	
860542	"	-			" " 1041/86 - Futuras movilizaciones de fiestas por el PCU (1/1)	
860543	"	-			" " 1042/86 - Movimiento obrero - PCU - Tiempo en las elecciones de alpargatas y cashú) 1/1)	
860544	"	-			" " 1043/86 - Predicciones del vidrio (entrega Data al PIT-CNT) 1/1	
860545	"	-		Secretaría / SIFFAA	Orden de Servicio 50/86 - (1/2)	Cuadro de Ordenes
860546	"	-		Dpto. Docentes	Resumen de Prensa del 10/DIC/86 (1/2)	
860547	"	-		D.E.I.	PEI 06/86 Relación del P/subalterno pertenecientes al ámbito fuerzas objeto de Hurtos durante el 01/DIC/85 al 30/OCT/86 (1/20) 1)	Biográfico Carteles y Sec
860548	"	3729			Pedido de Información Nº 005-2/86 1/	
860549	"	3761	1745	C. C. 3	Citación de Antecedentes Nº 211/3/SN/86 1/	
860550	"	3758			Citación de Antecedentes Nº 212/3/SN/86 1/	
860551	"	3752			Citación de Antecedentes Nº 213/3/SN/86 1/8	
860552	"	3750		Dpto II / EME	Citación de Información Nº 260/86 1/2	
860553	"	3762			Citación de Información Nº 261/86 1/2	
860554	"	3763	1755		Citación de Información Nº 263/86 1/2	
860555	"	3764		2da Div EM/63	Orden del CGE 8666 - Comunicaciones Nros. 35 - 36 - 38 - 39 - 40 - 41 del CGE - OCGE 8667 (1/1)	Cumplimiento
860556	12 DIC. 1986	-		Secretaría / SDFFAA	Memo. Ref. a Comunicaciones telefónicas / Jefe de la Base de UNTRAP) (1/1)	Biográfico
860557	"	-		Dpto. I / SIFFAA.	Resumen de Prensa del 11/DIC/86 (1/2)	Biográfico
860558	"	-		Dpto. Docentes	Memo 08/87. Actividades desarrolladas por este Grupo de UNTRAP - Personal del Cuerpo de Bomberos	BXX
860559	"	-	1000	Dpto. III (POE) / SIFFAA	E.I. 017/87 - los Documentos recibidos de la ON-1 ref. al personal convocados para el día 11/12/86 (4/13)	Biográfico
860560	"	3708		Dpto III (POE) / SIFFAA	Memo Nº 100/86 Ref. Problemas de carácter gremial-sindical dentro del PCU 1/2	Biográfico
860561	"	3709	500		Memo Nº 101/86 Ref. Reunión Extraordinaria del Nº Pol. 220 encuentro de ctas de Base del PIT-CNT	Biográfico
860562	"	3707		D.N.I.I.	Memo Nº 099/86 Ref. Directivas del Partido Comunista 1/3	Biográfico
860563	"	3765			Memo Nº 102/86 Ref. Acto del MLN(T) en el Estadio Franzini el 6/Dic/86 1/3	
860564	"	-	1505	Dpto II (EM) / SIFFAA	Nº 9 Nº del 10/DIC Ref. Nota de Línea 2. MASTANDREA MENDEZ 1/2	Autoridades

D:

FECHA	RECIBE
11/08/10 DIC 86	Sgto Vit
11/12/2001C	
03083 FEB 87	
15/13/2001C80	
17/12/2001C	
15/13/2001C	
17/12/2001C	
11/10/00 DIC 88	
03/08/30 FEB 87	
15/17/00 EN E	
11/18/2001C	
12/18/2001C	
15/13/2001C86	
21/12/00 EN E	
15/08/20 DIC 86	
17/12/2001C	
17/12/20 DIC	

SALIDA

FECHA	SE CONFECCIONO	DESTINO
16/12/86	Parte (A) 788/86	E.M. Naval J-2 (Estruc. Secreto)
26/12/86		
23/12/86	Parte (A) 789/86	E.M. Naval J-2
16/12/86	PE I 348/86	E-2 / O.2/PE I

FECHA	ORDE.	Dualistas
11/12/86		
15/12/86	Parte (A) 790/86	B.C. 3
16/12/86	Parte (A) 791/86	E-2
16/12/86	Parte (A) 792/86	E-2
16/12/86	Parte (A) 793/86	E-2
30/12/86	Parte (A) Nº 794/86	N-2
29/12/86	Parte (A) Nº 795/86	N-2
	Parte (A) Nº 796/86	
12/12/86	Parte	Destinatario: E.M. Naval J-2 (Estruc. Secreto)
19/12/86	Parte 797/86	Dpto. III/5 Inteligencia

REFERENCIA

111200 DIC	Sgto Vit
	5296 - 5319
	5318

ARCHI

FECHA	
19/2/87	
20-2-87	
24/4/87	
3/3/87	
20-2-87	
20-2-87	
20-2-87	
20-2-87	
20-2-87	
20-2-87	
20-3-87	
24/4/87	
11-2-87	
15/1/87	
20-3-87	
24/4/87	
20-2-87	
19/2/87	
24/3/87	
19/3/87	

Nº RE	FECHA	Nº ENT Sec	HORA de ENT	PROCEDENCIA	ASUNTO	PASS DESTINO
[illegible]	2 DIC. 1986	-	0850	Dpto III / REI	(0) Radio de Informe Nº 1044/RS/86 Ref: Elevación del PCU de Elecciones anteriores	Biográfico
[illegible]	" "	-	"	"	(0) Radio de Informe Nº 1045/RS/86 Ref: Archivo Biográfico del P.C.U. 1/	"
[illegible]	" "	-	"	"	(0) Radio de Informe Nº 1046/RS/86 Ref: Secretarios Políticos de las Seccionales de la Pcia de Sgo 3/	"
[illegible]	" "	-	"	"	(0) Radio de Informe Nº 1047/RS/86 Ref: Relevamiento en zona de LA TEJA del PCU 1/	Confidencial
[illegible]	" "	-	"	"	(0) Radio de Informe Nº 1048/RS/86 Ref: Detenidos en LA TEJA del MLN (T) 1/	"
[illegible]	" "	-	"	"	(0) Radio de Informe Nº 1049/RS/86 Ref: Seccional paralizado del P.CU 1/	Biográfico
[illegible]	h "	-	1600	"	(0) Radio de Informe Nº 1050/RS/86 Ref: Seccional paralizado del PCU 1/	"
[illegible]	15 DIC. 1986	3753	"	"	PEC 09/86 - Ref. a actividades del MCN. F.A. PCU y 1050 del Sr. Cap. Gustavo Pucelli (1/5)	Biográfico
[illegible]	" "	3769	"	D.E.I. Eval: A-2	(0) PEI 14/86 - Acto el 13/12/86 en la Plaza Lafone organizado por Fed. ANCAP. PIT/CNT Solidaridad con los presos y familias de los mismos (1/5)	Biográfico
[illegible]	" "	3766	"	"	(0) PEI 013/86 - Ref. a Operación ANCAP. Actualización de la situación del 11 al 22 DIC 86 (1/6)	Biográfico
[illegible]	" "	3768	1045	"	(0) PEI 12/86 - Marcha 10/DIC/86 organizada por la Fed. ANCAP (1/11)	Biográfico
[illegible]	" "	-	"	Dpto. II / SIFFAA	(0) PEI 220/86 - Ref. a María Nélida Oddo de Bordoni - Telef. 90 36 63 entrevistas con personas vinculadas al P. Comunista (1/1)	Biográfico
[illegible]	" "	-	"	Dpto. I / SIFFAA	(0) Recibido del MCN Uruguay. (1/4)	(Biográfico
[illegible]	" "	-	"	Ayudantía de Dpto / SIFFAA	I.A. A.I. 239/86 - Solicita número de detenidos en la difusión del Caso Berriós del Sto. de Trayectoria (1/1)	Área Cent.
[illegible]	" "	-	"	Dpto. Auxiliares	(0) Resumen de Prensa del 12/DIC/86 (1/4)	Biográfico
[illegible]	" "	-	"	Dpto. I / SIFFAA	(0) + Telex - Ref. a Noemí Beatriz Alonso Filippi (1/1)	Biográfico
[illegible]	" "	-	1900	Dirección Nal. de Migración	(0) Telex. 31/12/86 - Visas - Diplomáticos Cubanos con nuestro país - pasaportes comunes oficiales y diplomáticos (1/1)	Uruguay
[illegible]	16 DIC. 1986	-	0740	Secretaría / SIFFAA.	I.A. S.C. 245/86. Solicita Telex vía aérea del Dpto. antes del 20/DIC/86 (	Sec. Dpto.
[illegible]	" "	3785	"		Solicitud de Información 266/86 (1/2)	
[illegible]	" "	3786	"	2da Div. del EMGA.	" " " 269/86 (1/2)	Antecedentes
[illegible]	" "	3784	"		" " " 265/86 (1/2)	
[illegible]	" "	3756/57	0910		S.I. 944/86. Adj. BROU. 8375/76/77/81 y Recibido 8428	Actual Concepto
[illegible]	" "	3756 y 72	"	Secretaría / SIFFAA.	PEI 1148/86. Ref. Telex Ref. a Situación Sindical en ANCAP de fecha 28/NOV/86 (1/6)	Biográfico
[illegible]	" "	3718	"	E-2	Resumen de Prensa del 15/12/86 (1/5)	Biográfico
[illegible]	" "	-	"	Dpto. Auxiliares	Parte de Defunción 1051/86 - Ref. alumno de CEO Nº 87 (denuncia de la familia de desaparecido como empleado doméstico en la Embajada de Honduras) (1/1)	Biográfico
[illegible]	" "	-	1800	Dpto. III (REI)	PEI 74/86 - 29/NOV/86 en cx 30 se transmitió una lista de los Segundos Jefes de las Unidades de Yatay (1/1)	Cadetes 2)
[illegible]	" "	-	"	B.I. Nº 5 (entregado en Mesa de Entrada)	PEI 08/86 - 21/24/NOV/86 fue aprehendido el dom. de la Sra. Liliam Nicolini madre del Tte. 2º Horacio Nassis (1/1)	Cadetes 2)
[illegible]	" "	-	"	Reg. BA:C. 1 (" " "	Resumen de Prensa del 16/DIC/86 (1/1)	Biográfico
[illegible]	" "	3790	1800	Dpto Auxiliares	S.EI Nº 012/D.2/86 - Relación de personas que recibieron felicitaciones procedentes de Cuba. 1/5	1) Sto 2)
[illegible]	" "	3772	"	D.E.I	(1/10) Secreto Nº 103/86 - Información Gral. sobre el "86" (Noticias a fojas 000 sobre la propaganda clandestina, firmas por E. Galeano) (1/2)	Sto
[illegible]	" "	3776	"	D.N.I.I	(1/10) Secreto Nº 104/86 - Inf. sobre "86" y sus actividades - Ref. "Fiesta de las Flores" a realizarse entre el 17, 22 de los cts. (1/6)	Sto
[illegible]	" "	3783	"	D.D.I.I	Resolución Inf. Nº 169/86 (1/1) Sobre Roberto Barros (alias) Ramón o Italia, Dpto. 20 Cuba Procesa, solicitando el ingreso de 14 italianos y/armas de Cuba	1) Sto 2)
				EMGA (2a. División)		

~~19~~

278

Nº E.	Fecha	Nº ENT Doc	Hora de ENT	PROCEDENCIA		ASUNTO	PASO / DESTINO
860 5377	17 DIC. 1986	3791	0700	E-2.		Sol. Aut. Nº 215/86 (1/2)	a/actuaciones
860 5378	" "	3792				" " Nº 216/86 (1/2)	
860 5379	" "	-	-	D. pto. Nº 3/9011		Oficio 168/86 (Sol. Aut.) 1/1	Cuartel Mando
860 5380	" "	-	1300	Cia. C/Inf. de Ejército		Sol. Aut. 0/1/86 (1/1)	Mesa Central
860 5381	" "	-		Sub/Dtor/Ejército		T.I. 117/86. Vencimiento de contrato (1/3)	Correo
860 5382	" "	3774		Secretaría/STOOAA		DCGE 8668/86 (1/2)	Mando DB
860 5383	" "	-	1320	DNII		Mov. de ciudadanos cubanos entre las dists. 7/12 y 13/12/86 (1/2)	Biográfico
860 5384	18 DIC. 1986	3770		S.C.J. 4 DN.		Exp. Nº 86 1/3236/4DN - Asunto 860325 - Reclamo del Sr. Ramón Albicette en func. ex B.P.S. (1/2)	Sust. Cedulillo
860 5385	" "	3812				Sol. Aut. 217/86 (1/1)	
860 5386	" "	3806		E-2		" " 218/86 (1/1)	
860 5387	" "	3805				" " 219/86 (1/2)	
860 5388	" "	-				Oficio 1132/5/DC/86 - del Poder Judicial - Presentación de este pasaporte nuevo/denuncia de robo ante la Policía Federal (1/3)	1) Castelar 3/4
860 5389	" "	-		J.S. Montevideo.		B.H.D.N. Archivado Nº 2428 (1/6	Bxx
860 5390	" "	-		M.D.N.		Fechas pertenecientes a la J.P. Canelones. ROLLOS NROS 756, 757	Sec. Microfilm
860 5391	" "	-	1125	Ayudantía de la D.E.I.		Documentación perteneciente al CONAE (ROLLOS 740-741, 742	
860 5392	" "	-	1125	" " " D.E.I.			
860 5393	" "	3791	1100	Dpto. II - BMB			
860 5394	" "	3802	"	Dpto. II - BMB			
860 5394	" "	3803	"	Dpto. II - BMB			
860 5395	" "	3821	"	D.E.I			
860 5396	" "	3824	1815	Dpto. II - BMB			
860 5397	" "	3826	"	Dpto II BMB			
860 5398	" "	3827	"	Dpto. II BMB			
860 5399	" "	3828	"	D.E.I			
860 5400	" "	3829	"	D.E.I			
860 5401	" "	3830	"	D.E.I			
860 5402	" "	3831	"	D.E.I			
860 5403	19 DIC. 1986	3836		S.S. FFAA			
860 5404	" "	3823		Compañía de Artillería Nº 1			
860 5405	" "	3822		A-2			
860 5406	" "	-	1100	2da Div. del E.M.G.A.			
860 5407	" "	3832 3833		Secretaría/STOOAA	I.A.		
860 5408	" "	-		Dpto. III (DE)			

D.		SALIDA			REFERENCIA	ARC
FECHA	RECIBÍ	FECHA	Se CONFECCIONÓ	DESTINO		FECHA
170 Fuoaic 86	Dpto. N/2.	19/12/86	Memo (A) 805/86	E-2		
		19/12/86	Memo (A) 806/86	E-2		
171300 DIC.	Sds. Batista	17/12/86	Memo (A) Nº 804/86	Dpto. J-3	Devolución.	
17/DIC/86	Sto Honorato	19/12/86	Memo (A) 807/86	Ca. C/ Ref. Especial		
		18/12/86	T.I. 443/86	Sub/Sba/Suficito		
(2) 231200 REC 88 17132 DIC 86	Sto Memo, →	Dpto. Mant.				
050900 ENE	Sto. Uca	18/12/86	T.I. 444/86	Sub/Sba/Suficito		25-4-87
180940 DIC 86	Sto Protocolo	23/12/86	Memo (A) Nº 809/86.	E-2		24/4/87
		23/12/86	Memo (A) Nº 810/86	E-2		
		19/12/86	Memo (A) 811/86	E-2		
291700 ENE	Sofovieiros					21-2-87
De Rabaleu 1230 DIC 86						
50900 ENE	Sto. V.=					30/3/87
291700 ENE	Sofovieiros	23/12/86				24/3/87
040820 ENE 87						21-2-87
291700 ENE						
070745 ENE	Sr. Torres	23/12/86	PI Nº 108 a 110/86	Dpto. Jurídico	23/1/87 de recibo cuenta OP Comercio Dpto. J/N 130/87 (Bull)	
291700 ENE	Sofovieiros	22/12/86	T.I. 444/86 (III/POE)	Dpto. Jurídico	5/1/87 S.P. Río Negro cuenta por 3/Nº 130/87 (Bull)	
		23/12/86			8/1/87 se recibe cuenta del Dpto III por T.I. Nº 029/87	21-2-87
090 ENE	Sto. V.=	29/12/86	FPEC Nº 356/86	Dpto. III (POE) III (REI) - Un Cuaderno Salida		23/3/87
900 ENE	Sto. V.=	29/12/86	PEI Nº 355/86 Rotos Fs. 8 y 6	Dpto. III (POE) III (REI) - Un Cuaderno Salida		10-3-87
1000 ENE	Sto. V.=	23/12/86	T.I. 444/86 (III (POE)	Bull.		20-2-87
291700 ENE	Sto. V.= Sofovieiros				8/1/87 se recibe cuenta por T.I Nº 029/87 - 1/6.	Bull
200 ENE	Sto. V.=					20-2-87
		29/12/86	Memo (A) 814/86	S.S. Forosa		21-2-87
111 DIC 86	Dpto. Nº 2	29/12/86	Memo (A) Nº 815/86	Cuyo		
		30/12/86	Memo (A) Nº 816/86	S.E. Nº 1 (Otra Secret.)		
		23/12/86	Memo (A) Nº 817/86	N-2		
	Sto Memo					
200 ENE	Sto. V.=					10-3-87

R.E	FECHA	Nº ENT SEC	HORA de ENT	PROCEDENCIA		ASUNTO	PASA DESTINO
05409	19 DIC. 1986	—	1100	Dpto. Dualistas	B	(0) Resumen de Prensa del 17/DIC/86	Geográfico
05410	" "	—		Asistencia	I.A.	(0) Orden de Servicio Nº 186 (1/2)	Cuadro de Asignaciones
05411	" "	3834	1430	D.N.I.I		(0) Hab. Secreto Nº 105/86 - Interrogatorio Audiencia Acusación y la Proyección del "PRO" al Medio Rural emitido por ex30 "La Radio" (1/2)	Geo
05412	" "	3877	11	B.M.E		(0) Sumario de Informaciones. Período 5/NOV/86 al 2/DIC/86 (1/2)	Geo
05413	" "	3835	11	D.N.I.I		(0) Memo. Secreto Nº 106/86 - Acciones del "PRO" ante el Tema de la "Ley de Pacificación". (1/2)	Geo
05414	20 DIC. 1986	—		Datos Resumen" pág 12/13/14/15/18/12/86		(0) Nomina de 360 acusados de violar los DD.HH (1/2)	Castelo
05415	" "	—	0730	Dpto Dualistas		(0) Resumen de Prensa del 19/DIC/86 (1/2)	Geográfico
05416	" "	—				(0) " " del 18/DIC/86 (1/5)	Geográfico
05417	" "	—	1000	Cía C/Ref. de Ejército		(0) Mem. Secret. 02/86 (1/1)	Antecedentes
05418	23 DIC. 1986	3858				(0) Solicitud de Antecedentes Nº 220/86 (1/3)	
05419	" "	3852				(0) " " " Nº 221/86 (1/1)	
05420	" "	3856	0830	E-2		(0) " " " Nº 222/86 (1/2)	
05421	" "	3855				(0) " " " Nº 223/86 (1/1)	
05422	" "	3854				(0) " " " Nº 224/86 (1/1)	
05423	" "	—		Dpto. II/SIFFAA.		(0) Informe (Actual/118) Ref. ex. Referido Daniel Castelo Florentino (Preso al país el 14/DIC/86 procedente de Paraguay) (1/1)	Geográfico
05424	" "	—		Bn "Gral Leandro Gomez" de I.U: 8		(0) Ref. al "IV Encuentro de Trabajadores del Interior" auspiciado por la Comisión de Mujeres del PIT-CNT. los días 13 y 14/DIC/86 (1/1)	Geo
05425	" "	—				(0) Parte de Informe 1057/86 (Ref. s/Memo 104/86 (DNII) Ref. a "Fiesta de las Fiestas - Línea de Seguridad (1/2)	Geo
05426	" "	—	0800			(0) " " 1056/86 - Diputado Carlos PITA ha sostenido reuniones con este pacífico de Gobierno (1/1)	Archivo
05427	" "	—		Dpto. III (ex I)		(0) " " 1055/86 - Ref. Asoc. de Mujeres uruguayas Luisa Peluffo (AMUCP) local en Martín Aldalde 2 (1/1)	Geo
05428	" "	—				(0) " " 1054/86 - Ref. "Ch. El Blanco Criollo" a cargo de la periodista una persona de nombre CESAR (1/1)	Geo
05429	" "	—				(0) " " 1053/86 (amplía PI 1010/86) Local de Asambleas Club Cerro en Valdenado 1074 el 18 (1/1)	Geo
05430	" "	—				(0) " " 1052/86 - Actividades del MLN en la TESTA (1/1)	Geo
05431	" "	—		Dpto Dualistas		(0) Resumen de Prensa del 22/DIC/86 (1/3)	Geo
05432	" "	—		Dpto. III/SIFFAA.	I.A.	(0) P.I 212/86 - Solicita Boletos de pasaje de Carne con cargo del 16/NOV al 15/DIC/86	Encargado (Geográfico)
05433	" "	—	1300	Dpto Dualistas		(0) Resumen de Prensa del 23/DIC/86 (1/2)	
05434	" "	—		C.C. Francisco Bases		Solicitud de Antecedentes telefónico del día de la fecha	
05435	" "	—	1355			Solicitud de Antecedentes telefónico del día de la fecha	
05436	" "	—		Dpto II/SIFFAA		Solicitud Dato Geográfico de Juan C. PIORITO VARELA 1/3 Pedro Raul 1/2	Geo
05437	" "	3829		Dpto III/SIE		PEI (Nº 1123/86 Ref. Carnet C062/86 ref. Entrevista a Raul SENDIC en "Punta Rieles" ex 4 1/2	Geo
05438	" "	3600	1750			PEI Nº 017/86 Ref. Boleta retirada de Oficina de Compañía Aérea LUFTHANSA 1/1	Geo
05439	" "	3859		S.O.N.A		PEI Nº 018/86 Ref. Número de personas que ingresaron entre el 01 al 30/NOV/86 1/2	Geo
05440	" "	—				PEI Nº 019/86 Ref. Apertura de Item de juegos de una grabadora, para realizar pericias 1/1	Geo

E.		SALIDA				REFERENCIA	AR
FECHA	RECIBE	FECHA	SE CONFECCIONO	DESTINO			FECHA
24/11/00 ABZ	Sto. Tomás						
03/12/00 FEB 87	Sto. Tomás	19/12/86	80 TOC fojs. 3 y 4	1º Teniente (PUP)			19/12/86
14/11/000 DIC	Sto. Florinda						
050800 EVE	Sto. Florinda						19/3/87
2) 21/1030 HAB 87	Sto. Florinda						A26-11-
06/1200 FEB 87	Sto. Florinda	23/12/86	ROTOCOPIAS	Secretaria	240800 DIC	Sdo. 1ª Chifa	26-3-8
050800 EVE	Sto. Florinda						11-2-8
2) 21/1030 HAB 87	Sto. Florinda						08-12-8
030830 FEB 87	Sto. Florinda						6-6-8
2) 21/1030 HAB 87	Sto. Florinda						
12/1000 DIC 86	Sto. Florinda	Pasa a Sto. Torres					
		30/12/86	29/8/87 80 TOC fojs 5 (PUP)	1º Teniente			
		29/12/86	Remo (A) 818/86	Ca. C/Inf. de Ejército			
		26/12/86	Remo (A) Nº 820/86	E-2			
		30/12/86	Remo (A) Nº 821/86	E-2			
		29/12/86	Remo (A) 822/86	E-2			
		29/12/86	Remo (A) 823/86	E-2			
230840 DIC 86	Sto. Florinda	30/12/86	Remo (A) Nº 824/86	E-2			
		23/12/86	80 TOC.	Ver Sdo. Remo (Sdo. Remo) Auxiliar			
07/2000 EVE	Sto. Florinda	23/12/86	80 TOC.	auxiliar Sdo. Florinda. Sdo. Torres.			
12000 EVE	Sto. Florinda	10/1/87	PEI Nº 005/87	E-2 DEI.		5375	
080000 DIC 86	Sto. Florinda						24/3/87
07/2000 EVE	Sto. Florinda	23/12/86	80 TOC.	Sdo. Ulloa.			
		12/1/87	PEI Nº 003/87	DNI.			
12/1000 EVE	Sto. Florinda	10/1/87	PEI Nº 004/87	Sdo. Ruiz - E-2 DNI		5200	30/3/87
21/1030 HAB 87	Sto. Florinda	23/12/86	80 TOC.				09/12/86
12/1200 EOE	Sto. Florinda → 1º Garcia						
309302 DIC 86	Sto. Florinda						25/5/87
050830 FEB 87	Sto. Torres						
		23/12/86	Remo (A) Nº 813/86	C.C. Fco. Balmaceda – E.M. Naval.			
		22/12/87	Remo (A) Nº 812/86	Sdo. Ruiz → Ver cuaderno NIC			
080000 EVE	Sto. Torres	23/12/86	80 TOC. 81 TOC 10/5/86				
1900 EVE	Sto. Florinda						
04/1020 FEB 87	Sto. Torres	23/12/86	FOTOCOPIA	Auxiliar – Sdo. Ruiz		19/1/87 Dto Nº 876/86. (D. NIE)	20-2-87
		23/12/86	FOTOCOPIA	Auxiliar			23/3/87
200 EVE	Sto. Florinda	29/12/86	Torre.	Sdo. Ruiz.	240800 DIC	Sdo. Ruiz	21/5/87

Nº R.E.	FECHA	Nº ENT. SEC	HORA de ENT.	PROCEDENCIA
605441	23 DIC. 1986	3860		E.I
605442		3859	1200	
605443		3849		
605444		3848		
605445		3847	1210	DIPLOMATICA Dpto III (R.I) Cia I Nº 6. Secretaría SECFFAA
605446			1845	
605447				
605448		3882	0800	
605449	26 DIC. 1986			
605450				
605451		3881		
605452		3880		
605453		3879		
605457		3878		
605455		3877	—	—
605456		3876		
605457		3875	1030	E-2
605458		3874		
605459		3873		
605460		3872		
605461		3871		
605462		3870		
605463		3869		
605464		3883		E-2
605465		3804	1230	E-2
605466		—		Dpto. I | SIFFAA.
605467		—	1500	Dpto. I - BRECHA
605468	29 DIC. 1986	—	1030	Dpto. IV | SIFFAA BXX
605469		—	1100	Dpto. I | SIFFAA.
605470		—	1300	Dpto I | SIFFAA BXX
605471	30 DIC. 1986	3912	0800	D.E.I.
605472		3911		E-2

ASUNTO

(0) REI Nº 020 C/86 ref. Pedido 7/86 "Operación ANCAP" Actualización al 17/12/86 1/2

(0) REI Nº 021 C/86 ref. Actualización de la Situación del ANCAP al 17 DIC 86 1/2

(0) REI Nº 024 D/86 ref. Llamado telefónico recibido en domicilio de ITURBIDE Ramón ZOREMA 1/2

(0) REI Nº 200 C/86 ref. Arquitecto Camilo LUCA, SERVIA GOYENOLA (MLN) MLN 1/50

(0) REI Nº 032/86 ref. Legado recibido en Soriano (Juzgado Penitenciario 2 MLN) del 1/30

(0) Nota de Enlace Nº 1058/25/86 ref. Información remitida a Dirección Nacional 1/

(0) Nota de Enlace Nº 1059/25/86 ref. Situación real del P.C.U 1/

DI Nº 006/86 1/2

IA T.I. 346/86 - BMON. 8378/79/80/82/83 y Reservados 2429/30

IA Orden de Servicio 52/86 (1/2)

(0) REC 1206/86 - Adj. Escrito realizado al Profesor "Confluencia" de Emisora del Palacio de Montevideo sobre Sentencia Femenías 1 sobre Nacional Radio del Frente del HLN (C) (1/4)

(0) REC 1205/86 - Adj. REI 021/86 C/C/ref. de Ejercito - Ref. ocupación del CUNDO y posterior ayuno por parte de un grupo de Subversivos (1/3) 31/12/86

(0) REC 1203/86 - Adj. REI 360/86/DE II - Artículo publicado en el Diario "EL HERALDO" de C. Flores de fecha 1/DIC/86 (1/3)

(0) REC 1202/86 - Adj REI 67/86/Esc. Militar - Ref. al Profesor de Derecho Internacional de la Escuela Militar y del ISES, Dr. Hebert ARBUET VIGNOLI (1/3)

(0) PEI 1198/86 - 4/12/86 de Francisco en Cuba - Relatos a efecto de ofrecer sus servicios como Profesor de Inglés, Ricardo Tejada (1/2)

(0) PEI 1194/86 - Adj. Resumen Nº 8/86 de la B. Inf. Nº 1 con Resultados del Programa "SUBVERSIVO" ejecutado por Capitán 10 el 1/12/86 1/2

(0) PEI 1193/86 - Adj. REI 80/86/B. Inf. 5 - Al anexo a Informe "CORE VERDE" el contenido fraude portando vehículo, equipo (Samuel Gancedo) (1/2)

(0) PEI 1191/86 - Adj. PEI 81/86/B. Inf. 5 - Informe de la Organización del COPICEN donde especifica las causas (1/2)

(0) PEI 1187/86 - Adj. PEI 315/86/DE IV - Archard Read y BMN visitó la Planta Salus S.A. en C. Flores (1/4)

(0) PEI 1186/86 - Adj. PEI 64/86/E. Militar - Relativas a fin de ofrecer sus servicios como Profesor de Inglés, Ricardo Tejada (1/2)

(0) PEI 1185/86 - Adj. PEI 50/86/R.C.3 - Se decía detrás del auto de José Pedro Rey una vez más de la cual escribe una bolsa llena (1/2)

(0) PEI 1180/86 - Adj. PEI 313/86/D EIV - Vuelo fotocopias de un técnico Lic. 30 para la Unidad Piloto a Alemania a examen (1/2)

(0) PEI 1182/86 - Adj. PEI 93/86/R.C 10 - Víctor Brecciani Amarillo (MLN) adjunto una chapa finalidad de plantar tomates en toma Bella Unión (1/2)

P.I. 37/86 - Envío información Ref. al Gremio UTAA de encuentra realizando tareas de Organización (1/2)

(k) PCI 1164/86 - Adj. PEI 352/86/DE III - Ref. al Ex. Sdo. Claudio Senatore Villero (1/2)

(0) Memo S/N - Ref. denuncia Sra. Gabriela Díaz - Canal 5 sobre - Expresiones Pat. a la ley Caducidad de la (1/2)

(0) Recibo del 26 de Pago del: Diputados a ley de Reconciliación

Fotocopias de las Hojas de Servicios y Hechos Investigados del Ex Sdo. Ra - Claudio Senatore Villero (1/33)

(0) Informe (adenda 119) Ref. a Conversación mantenida con el ex Recluso Daniel Corbelo (1/1)

Memo S/N Ref. a: Alejandro VASSUTTI (1/6)

PEI 1201/86 - Ref. al retorno informe del C. Real del Río con Pliego Premio en Sucesos (1/2)

PEI 1200/86 - Adj. Oficio 911/86 de la 3. Com. Nº 1 - Transcripción de Escucha realizada el 24/12/87 a Emisora del Palacio (1/3)

PASS

Destinos

Secretaría Presidencia 1 sobre Nacional Radio del Frente del HLN (C) (1/4) Biográfico

1) Carteles 2) Biográfico

Biográfico

Biográfico

Conoc. Jefes y Oficiales

Cuadro de Ordenes. -

1) Carteles 2) Biográfico

1) Carteles 2) Biográfico

Biográfico

Biográfico

A:		SALIDA					REFERENCIA	FEC
FECHA	RECIBE	FECHA	SE CONFECCIONO	DESTINO				
07 2000 EVE	Sdo. Vieira	23/12/86	Rotocobs	Arcoverde				20-2
1) 29 1700 EVE	S/o Vieira			S/RE	24 0800 DIC	Soldagem		30/4
07 2000 EVE	Sdo. Vieira							20-2
		26/12/86	Foto. 1364 Opto. -					20-3
12 0000 EVE	Sdo. Vieira	10/1/87	P.E.I Nº 005/87	E-2 DEI			5486	23/9
26074000 C86	Sdo. Batista	29/12/86	Manut. Nº 802/86.	Equipe				19/3/8
26102091 C86	Sdo. Batista	10/1/87	P.I Nº 007/87	Dpto III/Sofrema				20-3
05 8000 EVE 87								20-3
				SOH. Ré				20/3/8
12 9170 EVE	Sdo. Vieira							20-3
OUTRO FEB 87	Sdo. Toures							20/3
(3) 0050 FEB 87	Sdo. Melo	26/12/86	Foto.	Manut.	Sdo. Vieira			11/1
05 8000 EVE 87	Sdo. Vieira			Audio's				23/3/8
				P. Martins				20-2
				SOH Ré				20-2
				SOH. Ré				20-2
29 1800 DIC 87	Sdo. Toures	29/12/86	D.E. 4544/86					3/2/
0509 00 EVE	Sdo. Melo	23/2/87 26/12/86	Foto.	Equipe	2 Rotoc.	Sdo. Melo		20/3/8
07 1200 EVE	Sdo. Vieira							20-3
20 0830 HM 87 E	Sdo. Melo							6-6-
07 1200 EVE	Sdo. Melo	26/12/82	2 Rotoc.	VOTRE				
29 1300 DIC	Sdo. Melo							
07 1200 EVE	Sdo. Melo	29/12/86	Fotor.	Som. Ré	Manut.	Auxiliares	29 0400 DIC	20/3/8
29 1300 91 C	Sdo. Melo							
13 0840 EVE	Sdo. Melo	30/12/86	Fotor.	Auxiliares	31 3000 DIC	Sdo. Melo		20-2
16 1330 EVE 87	Sdo. Vieira							

~~82~~

281

F.R.E.	FECHA	H/ENT Rec.	Hora de ENT.	PROCEDENCIA		DESTINO
860547[illegible]	30 DIC. 1986	3412				
860547[illegible]	" "	3413	08	E.2		
860547[illegible]	" "	3414	08			
860547[illegible]	" "	-		Dpto. II (SITUACION)		
860547[illegible]	" "	-		Dpto. III (RRII)		
860547[illegible]	" "	-				
860547[illegible]	" "	-				
860547[illegible]	" "	-				
860547[illegible]	" "	-				
860547[illegible]	" "	-		Dpto. III (RRII)		
860547[illegible]	" "	-				
860547[illegible]	" "	-				
860547[illegible]	" "	-				
860547[illegible]	" "	-				
860547[illegible]	" "	-				
860547[illegible]	" "	-				
860547[illegible]	" "	-		Dpto. III (RRII)		
860547[illegible]	" "	-		Dpto. I (SITUACION)		
860547[illegible]	" "	-		M. D N.		
860547[illegible]	" "	-				
860547[illegible]	" "	-		Dpto. Redactor		
860547[illegible]	" "	-				
860547[illegible]	" "	-		Dpto. II (SITUACION)		
860547[illegible]	" "	-				
860547[illegible]	" "	-		Dpto. IV (SITUACION)	I.A.	
860547[illegible]	" "	3915 3929		Secretario (SITUACION)	IA	
860547[illegible]	" "	-		Dpto I (SITUACION)	J (K)	
860547[illegible]	" "	-	15	Secretario (SITUACION)	IA	
860547[illegible]	" "	3927		Dpto II (EME)		
860547[illegible]	30/12/86			BRECHA		
860547[illegible]						
860550[illegible]						
860550[illegible]						
860550[illegible]						
860550[illegible]						

D S U N T O

PET 1221/86 Adj. Resumen 10/86 de la Emg 1 - Transcripción de Acuerdos Realizados al Programa Punto Político del 15/12/86 (1/3) B x x

PET 1220/86 Adj PET 362/86 DE II - Solicita de la Embajada el Expediente presentado por el Sdo. del Br. F S - Facundo Romero 06/12/86 Oficio (1/3) B x x

PET 1223/86 Adj Oficio 52/86 R.C 10 - Visita realizada por el Embajador de la República Checa Señor Hanry Wagner C. Antiguos (1/3)

T.T. 213/86 - Adj. Diarios Oficiales Nos 22275 y 22282 de fecha 17/12/19/20/21/27/28/11/86 y 5/12/86 1) Anual 2) Bio

Parte de Informe 1060/86 - Ref. a propietario de la farmacia RALF (cubierto del F.A.) 1/2

" " 1061/86 - Ref. a Nelson SANGORRIN (funcionario de la Dirección de la República) 1/1

" " 1062/86 - Manifestaciones (00 HH) de José Félix Martínez Salgueiro (1/3)

" " 1063/86 - Acto del PDP en el Teatro Astral el 19/12/86 (1/1)

" " 1064/86 Manifestaciones (00 HH) de Hugo Cores (1/2)

" " 1065/86 - Manifestaciones (00 HH) del Diputado Carlos Pita (1/2)

" " 1066/86 - Manifestaciones (00 HH) de Helios SARTHOU (1/2)

" " 1067/86 - Manifestaciones (00 HH) del Diputado Gonzalo Carámbula (1/2)

" " 1068/86 Manifestaciones (00 HH) de Víctor ROSADO (1/2)

" " 1065/86 (Cumplido P.I 1058/86) Cargamento Consignado a Aduana Barracas (1/3)

Memo SIN - Sobre cerrado encontrado en Sala de Honor y Cadiz (1/2

Boletín Reservado N. 2429/2430 (1/5)

Resumen de Prensa del 26/12/86 (1/6)

" " " 27/12/86 (1/1)

" " " 29/12/86 (1/2)

Memo SIN - Informe Realizado al h. Pte Ref. por Canal 10 TV el 28/12/86 (1/2)

F.E. 914/86 Desde 1° al 31/ENE/86 dispositivo Sanitario Serán enviados por el Equipo Cap (1/1) Memo Gesta (1/1)

Orden del CGE. 8672/8671 (pags 403 al 412)

P.I. Nº 1141/86 Hecho delito patrimonio y (Reg Rot de Armas Sedes Armas) 1/8

TELEX Nº 8384, 8385 Ingreso 2 vez

Planilla de Autorizados Nº 22 del 5-86 1/2

Integrantes del Equipo Coordinador de la Asamblea Ciudadana.

DESTINO

Bio

Bio

Bio

SALIDA

D: FECHA	RECIBE	FECHA DE CONFECCION	DESTINO		REFERENCIA	ARCH FECHA
16/330ENE87	Sto Cruz	30/12/86	Duplicados	30150DIC → Sto Rosario		
130 840ENE	Sto Tomás	30/12/86	Duplicados - II/Sgto 1° 30150DIC → Sto Rosario		30152 Ag. C. Sto Bellingham	20-2-87
12 30 1030 DIC 86	Sto Tomás					2-2-87
2) 08l200ENE	Rbo. Vic.					24/3/87
08l200ENE	Rbo. Vic.					30-3-87
16l 330ENE87 → Sto Cruz						
13 1130 MAR 87 → Sto Tomás						
08l200ENE	Rbo. Vic.	30/12/86	Protocolo - Sgto 1° Martínez			20/2/87
		30/12/86	Protocolo Sgto 1° Martínez			
090 830ENE	Rbo. Vic.	30/12/86	Protocolo SOBRE Sgto 1° Martínez			20/3/87
12l000ENE	Rbo. Vic.	10/1/87	P.E. Nº 003/87 E-2) DES			30/3/87
050900ENE	Rbo. Vic.	30/12/86	Duplicados	30500DIC → Sto Rosario	5446	20-2-87
30103DIC86	Sto Tomás					
030830FEB87	Sto Tomás					25/5/87
21 1200 ENE	Sto Tomás					25/5/87
150 750 ENE	Rbo. Vic.					24/4/87
050900ENE	Rbo. Vic.					30/4/87
30100DIC86	Sto Tomás					
230820FEB87	Sto Tomás	27/1/87	D.I. Nº 02/87	DNP-I		
		30/12/86	D.I. Nº 1110 - 586.	D N I. C.	21/1/87 - Oficio Nº 810/87	30/4/87 - C
		5/2/87	C.I. 39/87	Dpto II		
30130DIC	Cbo Mecánico	8/1/87	Oficio Nº 826/86	E-2		

Nº R.E.	FECHA	HORA SAL.	HORA de ENT.	PROCEDENCIA	ASUNTO	DESTINO
70000	2 ENE. 1987	0810	-	R e I	P.I Nº 1070/R I/86 Ref a Funcionarios del HCFFAA militante de las JDI, segun manifestaciones de Marianello PEREIRA GARBARENA 1/1	B**
70000 2	" "	-	-	Cdo. e Inf de E	Directiva de Subdirección Nº 03/87 1/1	Ver Anter
70000 3	" "	006	0835	Dpto II/E.M.E.	Directiva de Subdirección Nº 226/S/Jun/86 1/1	
70000 4	" "	007			Directiva de Subdirección Nº 227/S/Jun/86 1/1	
70000 5	" "	3941	0840	D.E.I.	P.E.I Nº 0350-2/86 Ref: Comentarios recibidos por el relator de futbol Lorenzo de ex 40 1/2	Berg
70000 6	" "	3942			P.E.I. Nº 0380-2/86 Ref: Regalos en ocasión del censo realizado por el MLN (T). 1/4	" Berg
70000 7	" "	-	0900	Dpto Analisis	Reservado de Prensa del 30/Oct/986 1/2	Berg
70000 8	" "	-			Reservado de Prensa del 02/Nov/87 1/1	
70000 9	" "	-	1000	Dpto Analisis I.N.T.E.S. 2da Div/B y/E	Parte Nº 09/86 Ref Cambios del Servicio Pesca Integral 1/1	" Cambios
70000 10	" "	0021	1000		Nº 1 DA/87 S/D Ant 1/1	Ver Anter
70000 11	" "	0027	0950		Oficio Nº 00, 198 + S/D Antecedente 1/24	Ver Anter
70000 12	" "	0 (16)	1025	Dpto II/B y E. C-2 ESTADO	Directiva de Subdirección Nº 00, 03/87 1/1	Ver Anter
70000 13	" "	0007	1150		P.E.I Nº 014/86 Ref: Bulletin del F.A. encontrado en lugar público 1/5	" Cambios
70000 14	" "	002		Dpto II/B y E	P.E.I. Nº 1233/86 Adj 09/86 B. Com 1 Ref: Transcripcion de ex30 del 17/12/86 1/3 Carlos	" Cambios
70000 15	" "	003			P.E.I. Nº 1236/86 Adj P.E.I 42/86 Reg CNS ref Nueva Ola desde Nueva York para entrevista Brog	
70000 16	" "	012			P.E.I Nº 202-2/86 ref: Relacion de Apoyo a A.D.E.S (Agente Inteligencia Secundario) 1/28 Mag	Brog
70000 17	" "	09	1250	D. E. I	P.E.I Nº 036/0286 Ref: Reunion de adhesion durante conflicto de ANCAP 1/5.	Brog
70000 18	" "	010			P.E.I Nº 037/0286 ref Concentracion en 18 de julio / Solicitado Acuerdo del F.A- PST 1/13	Brog
70000 19	" "	011			P.E.I Nº 038/0286 ref Panfleto del MLN titulado "Frente a la Impunidad" 1/4	Brog
70000 20	" "	001			P.E.I Nº 039/0286 ref: Atentado contra un P/S el 29/12/86. en lugar publico 1/2	Carlos Z
70000 21	" "	004			P.E.I Nº 040/0287 ref: Policia rodea para un P/S en su domicilio por una patrulla de 25 personas 1/2	Carlos Z
70000 22	" "	-	1300	Secretario SIFFAA Dpto II/B y E Grupo A Nº 7.	I.F. D-SIFFAA Nº 01/1987 1/2	Carlos Z
70000 23	03 ENE. 1987	0039	0800		Directiva de Subdirección Nº 002/2/Jan/87 1/2	Ver Anter
70000 24	" "	0057			P.E.I Nº 015-2/87 1/2	
70000 25	" "	-	1100	Dpto II/SIFFAA Dpto Analisis	Circular Nº 487-ADO-001 Ref Quedan sin efecto Pedidos de Informes realizados en 1986	Encargado
70000 26	" "	-			Resumen de Prensa del 02/Ene/87 1/2	Brog
70000 27	" "	-			Cuaderno de Informaciones del 2/Nov/00 al 26/Dic/86 1/41	Brog
70000 28	" "	-	1100	Jefe C/Cdo de E. Dpto de Analisis	Directiva de Subdirección Nº 004/87 1/1	Ver Anter
70000 29	9 ENE. 1987	-	1110		Resumen de Prensa del 07/Ene/87 1/2	Brog
70000 30	" "	-			Resumen de Prensa del 08/Ene/87 1/1	
70000 31	" "	-	1130	Dpto I - LA HORA	Recorte del 09/Ene/87 Pag 3 ref: Inicio Huelga el Tercio de la muerte de V. Rosin 1/1	Brog
70000 32	" "	13-28	1130	Secretario SIFFAA	Orden C6E Nº 8673 / Comunicacion del C6E 1987	Guard

A:		SALIDA				REFERENCIA	ARCH
FECHA	RECIBE	FECHA	SE CONFECCIONO	DESTINO			FECHA
071530 MAY	Sto. Alvaro Cano. Stefano	5/1/87	PEI Nº 001/E87 (retuc	S. S. de los			27/5/87
210000 ENE 87		8/1/87	Remolq) Nº 002/87	C. C. Duq			
050800 ENE	Sofio Niz	8/1/87	Remolq) Nº 003/87	E-Z			
		10/1/87	Remolq) Nº 004/87	E-Z			
090900 ENE	Sto. Torres	9/1/87	FOTOCOPIA	Arenales	07/3000 Embalse Ullo		5-2-87
030830 FEB 87				Int. Rte. 3xx	050 POO EVE → Sto. Melo		27/5/87
1) 301700 EVE	Sofio Viesna						21-2-87
030830 FEB 87	Sto. Torres	12/1/87	PEI Nº 002/87	AZ/E-Z/E-Z Nal DNST/DET			20-3-87
051020 ENE	Sofio Niz.	8/1/87	Remolq) Nº 005/87	INES			21-2-87
070955 ENE	Sofio Niz	10/1/87	Remolq) Nº 006/87	N-Z			
071100 ENE	Sofio Niz	10/1/87	Remolq) Nº 007/87	E-Z			20-3-87
1) 301700 EVE							21-2-87
030830 FEB 87	Sofio Niz						20-3-87
2) 301700 EVE							5-2-87
030830 FEB 82	030830 FEB 82						1-2-87
120840 ENE	Sto. Lima	12/1/87	PEI Nº 006/87 sol (RE	DNST			5-2-87
220800 ENE	Sto. Torres	9/1/87					(nota aclt)
270750 ENE			ROTOCOPIA	Arenales			5-2-87
120000 ENE	Sto. Lima		PEI Nº 006/87 sol. 4 SOM RE	PS. 6. Sofio Nº Marinos (DOE)		12/1/87 - PEI Nº 038/87 se recibe cuenta	5-2-87
140800 ENE	Sto. Lima	9/1/87					5-2-87
121000 ENE	Sto. Lima						
1) 301700 ENE	Sofio Viesna						
2) 301700 EVE							
030830 FEB 87	Sto. Torres					8200068 - 110	21-2-87
080900 ENE	Sofio Niz	9/1/87	Remolq) Nº 008/87	E-Z			
			Remolq) Nº 009/87	Cap. AN			
180730 MAR 87	Sto. Julio con Collares (8/2/87)						
030830 FEB 82	& Sto. Torres						25/5/87
061200 FEB 87	Sto. Montenegro	5/1/87	FOTOCOPIA	Nobre Persona Sofia E. Pedro	—	—	29/5/87
091100 ENE	Sofio Niz	12/1/87	Remolq) Nº 011/87	Cap. Chuy de E			
030830 FEB 82	Sto. Torres						20/3/87
							22/3/87
130840 ENE	Sto. Lima	9/1/87	FOTOCOPIA	Lancheta	30/700 ENE	S/Dorrego	5-2-87
091120 ENE	Sto.						

D.		SALIDA				REFERENCIA	ABC
FECHA	RECIBE	FECHA	Nº CONFECCIONADO	DESTINADO			FECHA
170 Pudic 86	Dpto. Viz.	19/12/86	Memo (A) 805/86	E-2			
		19/12/86	Memo (A) 806/86	E-2			
		17/12/86	Memo (A) Nº 804/86	Dpto. V-3	der Rc Nº 30.		
171300 DIC.	Sdo. Babisto	19/12/86	Memo (A) 807/86	Cia. C/ Def. Ejército			
17/DIC/86	Sdo. Thevenet	18/12/86	T.I. 443/86	Sub/Dir. Ejército			
(2) 231200 DIC 86 17/3200IC86	Sdo. Lucero →	Dpto. Part.					25-4-86
230900 ENE	Sdo. Vce	18/12/86	T.I. 441/86	Sub/Dir. Ejército			24/4/87
180940 DIC 86	Sdo. Babisto	23/12/86	Memo (A) Nº 809/86	E-2			
		23/12/86	Memo (A) Nº 810/86	E-2			
		19/12/86	Memo (A) 811/86	E-2			
291700 ENE	Sgto. Quiroga						11-2-87
Sdo. Zabaleta 1230 DIC 86							
250900 ENE	Sdo. Vce						30/3/87
291700 ENE	Sgto. Quiroga						24/2/87
040020 FEB 87							11-2-87
291700 ENE							(Bull)
270745 ENE	Sdo. Vce	23/12/86	PI Nº 108 a 110/86	Dpto. V-3		29/1/87 se recibió cuenta del Dpto V-3 por T.I. Nº 130/87	11-2-87
291700 ENE	Sgto. Quiroga	22/12/86	T.I. 444/86 (III/POE)	Sub/Dir. Ejército		3/1/87 S.P. Río Negro cuenta por T.I. Nº 029/87	23/3/87
250900 ENE	Sdo. Vce	29/12/86	PI Nº 356/86	Dpto. V-3		8/1/87 se recibió cuenta del Dpto V-3 por T.I. Nº 029/87 (Bull)	10-3-87
270900 ENE	Sdo. Vce	29/12/86	PEI Nº 355/86 Rotur Fs. 8 a 16	Dpto. V-3 (POE) III (REI) - Ver Cuaderno Salida			20-2-87
241000 ENE	Sdo. Vce	23/12/86	T.I. 444/86 (III/POE)	Dpto. V-3 (POE) III (REI) - Ver Cuaderno Salida (Bull)		8/1/87 se recibió cuenta por T.I. Nº 029/87 - 1/6.	11-2-87
241200 ENE	Sdo. Vce						20-2-87
291700 ENE	Sgto. Quiroga						11-2-87
241200 ENE	Sdo. Vce						10-2-87
241200 ENE	Sdo. Vce	29/12/86	Memo (A) 814/86	S.S. Fuerza			
9111591 DIC 86	Dpto. Viz.	29/12/86	Memo (A) Nº 815/86	Cuyo A-2 (Otra decía)			
		30/12/86	Memo (A) Nº 816/86	N-2			
	Sdo. Manuel	23/12/86	Memo (A) Nº 817/86				
241200 ENE	Sdo. Vce						10-3-87

E.R.E	FECHA	N°ENT Sec	HORA de ENT	PROCEDENCIA		ASUNTO	PASA A / DESTINO
0 S 40	19 DIC. 1986	—	1400	Dpto. Dualistas	V	(0) Resumen de Prensa del 17/DIC/86	Biográfico
0 S 41	" "	—		Guardia	I.G.	(0) Orden de Servicio S9/86 (1/2)	Cuadro de Ordenes
0 S 41	" "	3834	1430	D.N.I.I		(0) Mens. Secreto Nº 105/86 - Informa de Audición Aeronaval y la Proyección del "PBO" al Medio Rural emitido por ex30 "La Radio". (1/2)	Bio
0 S 41	" "	3877	11	BdE		(0) Sumario de Informaciones. Período 5/DIC/86 al 2/DIC/86 (1/2)	Bio
0 S 41	20 DIC. 1986	3835	11	D.N.I.I		(0) Mens. Secreto Nº 106/86 - Accitud del "PBO" ante el Tema de la "Ley de Pacificación". (1/2)	Bio
0 S 41	" "	—		Data Sumario "pág 13/13/14/15/18/12/86"		(0) Nomina de 360 acusados de violar los DD HH (1/2)	Cuadro
0 S 41	" "	—	0930	Dpto Dualistas		(0) Resumen de Prensa del 19/DIC/86 (1/2)	Biográfico
0 S 41	" "	—				(0) " " del 18/DIC/86 (1/2)	Biográfico
0 S 41	" "	—	1000	Cía C/Ref. de Ejército		(0) Ref. Ref. 92/86 (1/1)	Antecedentes
0 S 41	23 DIC. 1986	3858				(0) Solicitud de Antecedentes Nº: 220/86 (1/2)	
0 S 41	" "	3852				(0) " " " Nº: 221/86 (1/1)	
0 S 42	" "	3856	0830	E-2		(0) " " " Nº: 222/86 (1/2)	Antecedentes
0 S 42	" "	3855				(0) " " " Nº: 223/86 (1/1)	
0 S 40	" "	3854				(0) " " " Nº: 224/86 (1/1)	
0 S 42	" "	—		Dpto. I/SIFFAA.	V	(0) Informe (Cédula 118) Ref. ex Agente de Policial Cristobo Fiorentino (Agrega al parte el 4/DIC/86 no. (1/1) cedula de Pasaporte	Biográfico
0 S 42	" "	—		Bn "Gral Leandro Gomez" de I U: 8	V	(0) Ref. al "IV. Encuentro de Trabajadores del Interior" auspiciado por la Comisión de Mujeres del PIT-CNT. los días 13 y 14/DIC/86 en la Casa de la Universidad (1/1)	Bio
0 S 42	" "	—			V	(0) Parte de Informe 1057/86. (Ref. s/Mens 104/86 (DNII) Ref. a "Fiesta de las Fiestas - Llama de Libertad (1/2)	Bio
0 S 41	" "	—	0800		V	(0) " " 1056/86 - Diputado Carlos PITA ha sostenido reuniones con este partido en Consejo de (1/1) Medida Fausta ayudante de C. Aragón	Archivo
0 S 41	" "	—			V	(0) " " 1055/86 - Ref. Asoc. de Mujeres uruguayas Luisa Peluffo (AMUCP) local en Martín Obaldía 2 (1/1)	Bio
0 S 41	" "	—			V	(0) " " 1054/86 - Ref. "El Libre Pensador" a cargo de la profesora una persona de cierta edad (1/1)	Bio
0 S 42	" "	—			V	(0) " " 1053/86 (amplia Pi 1010/86) local de Asamblea del Pueblo en Yaltondo 1074 al 78 (1/1)	Bio
0 S 41	" "	—			V	(0) " " 1052/86 - Actividades del MLN en la TESTA (1/1)	Bio
0 S 41	" "	—			V	(0) Resumen de Prensa del 22/DIC/86 (1/3)	Bio
0 S 41	" "	—			I.G.	(0) P.I. 212/86 - Solicita datos de vehículo de Carlos con cargo del 16/NOV al 15/DIC/86	Descargos (Biográfico)
0 S 41	" "	—	1300		V	(0) Resumen de Prensa del 23/DIC/86 (1/2)	
0 S 41	" "	—		Cía C. Francisco Soca		Ficha de Antecedente Telefónico del día de la fecha	
0 S 41	" "	—	1330			Ficha de Antecedente Telefónico del día de la fecha	
0 S 41	" "	—		Dpto II/SIFFAA	X	Ficha de Antecedente Telefónico de Juan C. FIORITO VARELA 1/1/3 Pedro Raul	Biográfico
0 S 41	" "	3826		Dpto III/EME	V	(0) PEI/Nº 11 22/SE/86 Ref. Resumen 206/86 ref. Entrevista a Raul SENDIC en "Punto Final" de ex 4/1	Biográfico
0 S 42	" "	3800	1730		V	(0) PEI Nº 017/86 Ref. Boleto retirado de Oficinas de Compañía Aérea LUFTHANSA 1/1	Biográfico
0 S 41	" "	3859		S.M.O.A	V	(0) PEI Nº 018/86 Ref. Número de personas que abandonen cuba entre el 1 y el 30/NOV ex 12.	Biográfico
0 S 41	" "	—			V	(0) PEI Nº 019/86 Ref. Apertura de Tren de juego de una grabada, para realizar peritaje. 1/1	Biográfico

E.		SALIDA				REFERENCIA	ARC
FECHA	RECIBE	FECHA	SE CONFECCIONO	DESTINO			FECHA
24/11/00 ABR	Sto. Tomás	19/12/86	BOTOC fls. 3 y 4	1º Teniente (PUP)			10/12/87
03/08/30 FEB 87	Sto. Tomás						
19/11/00 DIC	Sto. Floreal						
05/00 EVE	Sto. Tomás						19/3/87
06/00 FEB 87	Sto. Tomás	23/12/86	ROTOCOPIA	Secretaria	240800 DIC	Sdo. Chifa	26-11-87
05/00 EVE	Sto. Tomás						10-3-87
29/17/00 EVE	Sto. Tomás						11-2-87
21/1030 HAB 87	Sto. Tomás						08-12-87
03/08/30 FEB 87	Sto. Tomás	Bajas para Reparaciones → Sto. Tomás					6-6-88
21/1030 HAB 87	Sto. Tomás	20/12/86 29/6/87	BOTOC fdg 5 (PUP)	1º Teniente			
21/000 DIC 86	Sto. Batista	29/12/86	Memo (A) 818/86	Ca. Cdo. de Ejército			
		26/12/86	Memo (A) Nº 820/86	E-2			
		30/12/86	Memo (A) Nº 821/86	E-2			
23/08/40 DIC 86	Sto. Tomás	25/12/86	Memo (A) 822/86	E-2			
		29/12/86	Memo (A) 823/86	E-2			
		30/12/86	Memo (A) Nº 824/86	E-2			
07/200 EVE	Sto. Tomás	23/12/86	BOTOC.	Jefatura Sanidad (Sdo. Tomás)			10-3-87
		23/12/86	BOTOC.	Auxiliar Sección Personal Sdo. Tomás.			10-3-87
12/000 EVE	Sto. Tomás	10/1/87	PEI Nº 003/87	E-2 DEI.		5375	19/3/87
29/08/00 DIC 86	Sto. Floreal						10-3-87
07/200 EVE	Sto. Tomás	23/12/86	BOTOC.	Sto. Tomás.			24/3/87
		12/1/87	PEI Nº 003/87	DNIT			
		10/1/87	PEI Nº 004/87	Sdo. Tomás.		5200	30/3/87
12/1000 EVE	Sto. Tomás	23/12/86	BOTOC.	Sdo. Tomás. E-2 DNIT			
21/1030 HAB 87	Sto. Tomás → 1º Garcia						08/12/87
21/200 EVE	Sto. Tomás						
23/09/30 DIC 86	Sto. Tomás						25/5/87
03/08/30 FEB 87	Sto. Tomás						
		23/12/86	Memo (A) Nº 813/86	C.C. Fco. Balmaceda – E.M. Naval.			
		23/12/86	Memo (A) Nº 812/86				
29/08/00 EVE	Sto. Tomás	23/12/86	BOTOC.	Sdo. Tomás DNIC → ver cuadro			10-3-87
29/1900 EVE	Sto. Tomás	23/12/86	BOTOC.	Auxiliar – Sdo. Tomás		19/1/87 Dec. Nº 876/86. (Orden)	10-3-87
04/02/28 FEB 87	Sto. Tomás	23/12/86	BOTOC.	Auxiliar			20-2-87
07/200 EVE	Sto. Tomás	23/12/86	BOTOC.	Sdo. Tomás	240800 DIC		23/3/87
		29/12/86	Tomo	fls. 12.			25/5/87

84

280

Nº R.E.	FECHA	ENT Sec	HORA de ENT.	PROCEDENCIA	ASUNTO	PASS DESTINO
605441	23 DIC. 1986	3850		D. E.I	(0) REI Nº 0202/86 Ref. Juzg. 00 Nº 7/86 "Operación ANCAP" Actualización el 17/500 DIC 86 1/2	Secret.
605442		3851	1600		(0) REI Nº 0212/86 Ref. Actualización de la Situación del ANCAP del 17 DIC 86 1/2	Secret.
605443		3849			(0) REI Nº 0241/86 Ref. Llamado telefónico recibido en domicilio de HERRERA Ruben ANDRESITO 1/2	1) Cartelón 2) Geografía
605444		3848		BAHIA. Dpto III (R.C.I) Cap. I Nº 6. Secretaría SEDENA E-2	(0) REI Nº 220/86 Ref. Arquitecto Camilo Luis C. SARAVIA GOYENOLA (MLN) MLN 1/SP	Biográfico
605445		3847	1210		(0) REI Nº 0324/86 Ref. Llamado recibido en Domicilio Shangrilá particular a nombre de [illegible] 1/	Geografía
605446		—	1845		(0) Cable de Embajada Nº 1058/25/86 Ref. Entrevista con el Gral. [illegible] 1/	Biográfico
605447		—			(0) Cable de Embajada Nº 1059/25/86 Ref. Detención ante el P.C.U. 1/	Geografía
605448	26 DIC. 1986	3882	0800		A.I. Nº 06/86 1/2	Doc. Archivo
605449	26 DIC. 1986	—			I.A. T.E. 346/86 - BMON. 8378/79/80/82/83 y Reservado 2429/30	Conoc. Jefe y Oficiales
605450		—			I.A. Orden de Servicio 52/86 (1/2)	Cuadro de Detenidos - Secretaría
605451		3881			(0) REC 1206/86 - Adj. Escrito realizado al Programa "Coordinación" de Emisoras del Palacio de Gobierno hasta el 8/XII/86 (1/4)	Geografía
605452		3880			(0) REC 1205/86 - Adj. REC 02/86 C.C/ref. de Ejército - Ref. ocupación del CUADO y posterior asunto por parte de un grupo de Estudiantes (1/3)	1) Cartelón 2) Geografía
605453		3879			(0) REC 1203/86 - Adj. REC 360/86/DE II - Artículo publicado en el Diario "EL HERALDO" de C. Flores de fecha 1/DIC/86 (1/3)	
605454		3878			(0) REC 1202/86 - Adj. REC 67/86/Soc. Haitiano - Ref. al Profesor Arbuet Vignoli de Derecho Internacional de la Escuela Militar y del ISES, Dr. Heber (1/3)	
605455		3877	—		(0) REC 1198/86 - 4/DIC/86 de Francia en Cuba. Militares a fin de ofrecer sus servicios como Profesores de Inglés, Ricardo Feijóo (1/2)	Biográfico
605456		3876			(0) REC 1194/86 - Adj. Resumen Nº 8/86 de la B. Ing. Nº 1 con Ejercicios del Programa "Libertad 100" en el Dpto de Rocha 13 Prov. Int. de maniobras en el Cerro Rocha (Jamil Garcia) (1/2)	
605457		3875	1020	E-2	(0) REC 1193/86 - Adj. REC 80/86/B. Ing. 5 - Al arribo a Edificio "Cerro Verde" el contralor realizó profundo relevamiento, equipo fotográfico 1) Cartelón 2) Geografía	
605458		3874			(0) REC 1191/86 - Adj. REC 81/86/B. Ing. 5 - Informe de la Operación coordinada por el CODICEN donde especifica las causas (1/12) 1) Biog. 2)	
605459		3873			(0) REC 1187/86 - Adj. REC 315/86/DE IV - Archard Read y Cía. (Representante de FORD) Biográfico	
605460		3872			(0) REC 1186/86 - Adj. REC 64/86/E. Militar - Ref. a un punto de cierta [illegible] que se detectan importantes conclusiones" Biográfico	
605461		3871			(0) REC 1185/86 - Adj. REC 50/86/R.C.3 - Se sacó cuerpo del auto de José Pratt en una ruina de la cual existía una bella vista (1/2)	
605462		3870			(0) REC 1183/86 - Adj. REC 313/86/D EIV - Para fotocopiar de un técnico LECKSO "La Radio viaja a Alemania a compras equipo (1/2)	
605463		3869			(0) REC 1182/86 - Adj. REC 93/86/2 C 10 - Víctor Braccini Amarillo (MLN) adquirió una chacra [illegible] de la calidad de propietario [illegible] (1/2)	
605464		3883		E-2	P.I. 37/86 - Solicita informaciones ref. al Gremio UTAA de encuentra realizando tareas de sindicación (1/2)	
605465		3804	1230	E-2 Dpto. I / SIFFAA.	(K) REC 1164/86 - Adj. REC 352/86/DE II - Ref. al Ex. Sdo. Claudio Servetto Villero (1/2)	
605466		—	1500	Dpto I - Brecha	(0) Recibo S/N - Ref. donación Hg. Gabriel Diaz - Canal 5 Sodre - Expresiones ref. a la ley Caducidad de la (1/2)	
605467		—	1500	Dpto. II / SIFFAA BXX	Recibo del 26 de Agosto del: Declaración de Senadores y Diputados a Ley de Pacificación	
605468	29 DIC. 1986	—	1030	Dpto. II / SIFFAA.	Fotocopias de las Hojas de Servicios y Hechos pertenecientes al Ex Sdo. 1º - Claudio Servetto Villero (1/33)	
605469		—	1100	Dpto. II / SIFFAA.	Telefonema (adentro 1/2) Ref. a Conversación mantenida con el Ex Recluso Daniel Cerbelo (1/1)	
605470		—	1300	Dpto I / SIFFAA BXX	Recibo S/N. Ref. a: Alejandro CASSUTI (1/6)	
605471	30 DIC 1986	3910	0800	D.E.I. E-2	REI 1201/86 - Ref. al informe del C. Central del PCU sobre conflicto generado en Uruguay (1/2)	
605472		3911		BX	REI 1220/86 - Adj. Oficio 91/86 de la B. Com. Nº 1 - Transcripción de escucha realizada el 9/12/86 a Embajadora del Palacio (1/3)	

A:		SALIDA				REFERENCIA	
FECHA	RECIBE	FECHA	DE CONFECCION O	DESTINO			FECHA
071200 EVE	Sdo. Viesus	23/12/86	ROTOCOBUS	Arboleda SH RE	240800 C	Salteño	20-2-
1) 291700 EVE	Sdo Viesus						30/4/
071200 EVE	Sdo. Viesus	26/12/86	Fotoc Dpto. -				20-2-
1200000 E	Sdo V	10/1/87	P.EI Nº 005/87	G-2, DEI		S 486	20-3-
260740 OCT86	Sdo. Batista	29/12/86	Fotoc Nº 822/86.	Fotoc			23/9/8
261020 OCT86	Sdo Mendieta	10/1/87	F.I Nº 007/87	Dpto II/SOMA			19/3/87
050600 EVE 87	Sdo. Viesus						20-3-
2) 291700 EVE	Sdo. Viesus	26/12/86	Fotoc.	SOM. Ré	Arboleda		20-3-
071200 EVE	Sdo. Toures			Maneg ←	→ Sdo. Viesus		24/3/87
(3) 090000 AM 87	Sdo. Melo						20-2-
050900 EVE 87	Sdo. Viesus			1º Hastiles			20/3/87
				SOM Ré			20-2-
				SOM. Ré			23/3/87
291130 DIC 87	Sdo Torres	29/12/86	F.I. 454/86	II (Ref I)			20-2-6
050900 EVE	Sdo. Melo ←	23/2/87 26/12/86	Fotoc.	Arboleda	Sdo Torres	Sdo Melo	20-3-6
071200 EVE	Sdo. Viesus						20-2-6
20 083000 AM 87 E	Sdo. Melo	26/12/86	2 Fotoc.	VOTRE			3/12/87
071200 EVE	Sdo. Viesus						20/3/87
291300 DIC	Sdo Melo						20-3-6
071200 EVE	Sdo. Viesus	29/12/86	Fotoc.	Som. Ré. Maneg	Arboleda	29 1400 m/a	6-6-6
291300 DIC	Sdo Melo.						20/3/87
130840 EVE	Sdo Melo.	30/12/86	Fotoc.	Arboleda	30 1300 DIC	Sdo Melo	20-2-6
161330 EVE 87	Sdo Torres						

~~82~~

281

Nº R.E.	FECHA	HORA RECEPCIÓN	HORA SALIDA	PROCEDENCIA	DESTINO
360547[illegible]	0 DIC. 1986	3h12			
360547[illegible]	"	3h13	3h14	E.2	
360547[illegible]	"	3h14		Dpto. II (SITUACION)	
360547[illegible]	"	-		Dpto. III (RELEV)	
360547[illegible]	"	"			
360547[illegible]	"	"			
360547[illegible]	"	"			
360547[illegible]	"	"			
360547[illegible]	"	"			
360547[illegible]	"	"		Dpto. III (RELEV)	
360547[illegible]	"	"			
360547[illegible]	"	"			
360547[illegible]	"	"			
360547[illegible]	"	"			
360547[illegible]	"	"			
360547[illegible]	"	"			
360547[illegible]	"	"			
360547[illegible]	"	"			
360547[illegible]	"	"			
360547[illegible]	"	"			
360547[illegible]	"	"			
360547[illegible]	"	"		Dpto. III (RELEV)	
360547[illegible]	"	"		Dpto. I (SITUACION)	
360547[illegible]	"	"		H. D N.	
360547[illegible]	"	"			
360547[illegible]	"	"			
360547[illegible]	"	"		Dpto. Relevos	
360547[illegible]	"	"			
360547[illegible]	"	"			
360547[illegible]	"	"		Dpto. I (SITUACION)	I.A.
360547[illegible]	"	3h15	3h29	Secretario (SITUACION)	I.A.
360547[illegible]	"	"		Dpto I (SITUACION)	J (K)
360547[illegible]	"	"		Secretario (SITUACION)	I.A.
360547[illegible]	"	"	15h	Dpto II (RELEV)	IV
360547[illegible]	30/12/86			BRECHA	
360547[illegible]					
360550[illegible]					
360550[illegible]					
360550[illegible]					
360550[illegible]					
360550[illegible]					

D E S C U E N T O

Ref 1221/86 Adj. Resumen 10/86 de la Cía Eng. 1 - Transcripción de discursos realizados al finalizar Programa Punto Político del 15/12/86 (1/3) — Bxx

Ref 1220/86. Adj Ref 362/86 DE II - Solicita se designen el Efectivo presentado por el Sr. Jefe del Bn. E 5 - Facundo Romero obrero (1/3) 06/12/86 — Bxx

Ref 1223/86 Adj Oficio 52/86 Jz. C 10 - Visita realizada por el Intendente de la Capital de la Rep. de Chile Sr. Jean Henry Wang 9 C. Artigas del (1/3) — Biográfico

T.C. 213/86 - Adj. Diarios Oficiales Nros 22275 y 22287 de fecha 17/12/19/20/21/27/28/11/86 y 5/12/86 — 1) Anual 2) Bio

Parte de Informe 1060/86 - Ref. a profugo de la tarmacera RALF (evadido del F.A.) (1/2)

1061/86 - Ref. a Nelson SANGORRIN (funcionario de la Guardia de Corps de Co. Republica) (1/1)

1062/86 - Manifestaciones (OOHH) de José Fdez Martinez Salgueiro (1/3)

1063/86 - Acto del PVP en el Teatro actual el 19/12/86 (1/1)

1064/86 Manifestaciones (OOHH) de Hugo Cores (1/2)

1065/86 - Manifestaciones (OOHH) del Diputado Carlos Pita (1/2)

1066/86 - Manifestaciones (OOHH) de Helios SARTHOU (1/2)

1067/86 - Manifestaciones (OOHH) del Diputado Gonzalo Ceramsula (1/2)

1068/86 Manifestaciones (OOHH) de Victor ROSAN (1/2)

1069/86 (Cumple P.I 1058/86) Cargamento Consignado a Armeria Barbieri (1/2)

Hecho N - Panfleto encontrado en Luis P. de Herrera y Cadiz (1/2)

Boletín Reservado N. 2429/2430 (1/5)

Resumen de Prensa del 26/12/86 (1/6)

" " " 27/12/86 (1/2)

" " " 29/12/86 (1/2)

Hecho N. Volante realizado al h. Pte. Rep. por Canal 10 TV el 28/12/86 (1/2)

T.C. 214/86 Desde 1º al 31/ENE/86 el servicio sanitario irán cubiertos por el Oficial Capitán (4) Mario Gesta (1/1) — Bio Gráfico

Orden del CGE. 8672 (Fs 413) / 86 / 1 (Fs 407 al 412) — Bio Gráfico

P.I Nº 1110 / 86 Hecho delito policiales y (Leg Rot de Fuerzas Regulares ARTIGAS) 1/8 — Bio Gráfico

(STM N Nº 8384, 8385) Interesado ver el

Directiva de Antecedentes Nº 225 del 1-7-86 1/2 — Bio Gráfico

Integrantes del Equipo Coordinador de la Asamblea Ciudadana.

D.		SALIDA						
FECHA	RECIBE	FECHA	SE CONFECCIONO	DESTINO			REFERENCIA	FECHA
161330EUE87	Sgto 1° [illegible]	30/12/86	Fotoc.	Analistas	301500DIC	→ Sdo [illegible]		
130840EUE	Sdo [illegible]	30/12/86	Fotoc.	analistas - II/SIFFAA	301500DIC	→ Sdo [illegible]	301530DIC Sdo [illegible]	20-2-
1) 301030DIC86	Sdo FERREIRA							2-2-
2) 081200EUE	Cbo. Vi—							24/3/8
081200EUE	Cbo. Vi—							90-3-
161330EUE87	→ Sgto [illegible]							
2) 181130MAR87 → Sdo Melo								
081200EUE	Cbo. Vi—	30/12/86	Rotocopia	Sgto 1° Martinez -				20/02
		-30/12/86	Rotocopia	Sgto 1° Martinez				
090930EUE	Cbo. Vi—							20/3/8
		30/12/86	Rotocopia	SOMRE				
				Sgto 1° Martinez				
121000EUE	Cbo. V—	10/1/87	P.EI N° 005/87	E-2, DES			× 5446	30/3/
050900EUE	Cbo. V—	30/12/86	Fotoc.	analistas	301500DIC	→ Sdo [illegible]		20-2-
301030DIC86	Sdo Melo							
030830FEB87	× Sdo Torres							25/5/8
211200EUE	Sdo [illegible]							25/5/8
150750EUE	Cbo. V—							24/4/8
050900EUE	Cbo. V—							30/4/8
301000DIC86	Sdo Flores							
230820FEB87	× Sdo. Torres	27/1/87	P.I N° 02/87	DNP.T			11/2/87 - [illegible] 810/87	
		30/12/86	P.I N° 111/D-5/86.	D N I.C.			21/1/87. [illegible] N° 018/87	30/4/8
Sdo [illegible]		5/2/87	P.I 39/87	Dpto II				
301000DIC.	Cbo Martinez	8/1/87	[illegible] N° 831/86	E-2				

~~82~~

281

NRE.	FECHA	HORA SEC.	HORA DE ENT.	PROCEDENCIA	DESTINO
60547[illegible]	16 DIC. 1986	3h12			
605474	"	3h13	6hgbo	E.2	
605475	"	3h14			
605476	"	-		Dpto. II (SIDENA	
605477	"	"		Dpto. III (RE I)	
605478	"	"			
605479	"	"			
605480	"	"			
605481	"	"			
605482	"	"		Dpto. III (RE I)	
605483	"	"			
605484	"	"			
605485	"	"			
605486	"	"	10hs	Dpto. III (RE I	
605487	"	"		Dpto. I (SIDENA	
605488	"	"		H. y N.	
605489	"	"			
605490	"	"		Dpto. Recursos	
605491	"	"			
605492	"	"			
605493	"	"		Dpto. I (SIDENA	
605494	"	8h15		Dpto. IV (SIDENA.	I.A.
605495	"	8h25		Secretario (SIDENA	I.A.
605496	"	"		Dpto I (SIDENA	J (K)
605497	"	"		Secretario (SIDENA	I.A.
605498	"	"	15hs	Dpto II (EME.	
605499	30/12/86			BRECHA	
605500					
605501					
605502					
605503					
605504					

MICROFILM 04.MAY.94

DESTINO

PASO
DESTINO

- REI 1221/86 Adj. Resumen 10/86 de Co Cía Ing. 1 - Transcripción de Discursos realizados al Programa Punto Político del 15/12/86 (1/3) BXX
- REI 1222/86. Adj REI 362/86 DE III - Solicitud de Remisión al Efectivo presentado por el Sr. Sdo. del Bn. E 5 - Facundo Romero Obieco (1/3) BXX
- REI 1223/86. Adj Oficio 52/86 Pr. C/10 - Visita realizada por el Embajador de la República Oriental del Uruguay ante la República Argentina Señor Hugo Vaeza (1/3)
- T.E. 213/86 - Adj: Diarios Oficiales Nros 22227 y 22228 de fecha 17/18/19/20/21/27/28/11/86 y 5/12/86 1) Anual 2) Bio
- Parte de Informe 1060/86 - Ref. a Proveedores de la Farmacia RACF (contratado del F.A.) 1/2 Biográficos
- " " 1061/86 - Ref. a Nelson SANGORRIN (funcionario de la Embajada de la República) 1/1 BXX
- " " 1062/86 - Manifestaciones (00HH) de José Félix Martínez Salgueiro (1/3)
- " " 1063/86 - Acto del PJP en el Teatro Astral el 14/12/86 (1/1)
- " " 1064/86 Manifestaciones (00HH) de Hugo Cores (1/2)
- " " 1065/86 - Manifestaciones (00HH) del Diputado Carlos Pita (1/2)
- " " 1066/86 - Manifestaciones (00HH) de Helios SARTHOU (1/2)
- " " 1067/86 - Manifestaciones (00HH) del Diputado Gonzalo Carambula (1/2)
- " " 1068/86 Manifestaciones (00HH) de Director ROMAN (1/2)
- " " 1069/86 (Amplia P.I. 1058/86) Cargamento Consignado a Armería Barbieri (1/2)

Memo SIN - Boletín recibido en Sec. de Herrera y Cadiz (1/2

Boletín recibido N. 2429/2430 (1/5)

Resumen de Prensa del 26/12/86 (1/6)

" " " 27/12/86 (1/1)

" " " 29/12/86 (1/2)

Memo SIN. Informe realizado al h. Dte. Ref. por Canal 10 TV el 28/12/86 (1/2)

T.I. 914/86 Desde 1º al 31/ENE/86 el servicio sanitario estará cubierto por el Equipo Cap (1/4) Mario Clerici (1/1)

Orden del CGE. 8672 (413) / 8671 (pag 407 al 412)

RI Nº 41/D-5/86 Hecho delito palabras y Req Rot de Fuerzas Armadas 1/8

(BMTN Nº 8384, 8385) Ingreso 2031

Planilla de Audiencia Nº 2254/1-86 1/2

Integrantes del Equipo Coordinador de la Asamblea Enjuiciadora.

Bio/Gráficos

Bio/Gráficos

Bio/Gráficos

D:

SALIDA

FECHA	RECIBE	FECHA	SE CONFECCIONO	DESTINO		REFERENCIA	FECHA
161330EUE87	Sgto 1° [illegible]	30/12/86	Fotoc.	Analistas	301500DIC → Sgto [illegible]		
130840EUE	Sd. [illegible]	30/12/86	Fotoc.	analistas - II/SIFFAA	301500DIC → Sgto [illegible]	301530DIC Sgto [illegible]	20-2-
1) 301030DIC86	Sdo. FERREIRA						2-2-
2) 081200EUE	Lbo. Vi—						24/3/8
081200EUE	Lbo. Vi—						20-3-
161330EUE87	→ Sgto 1° [illegible]						
2) 181130MAR87 → Sdo Melo							
081200EUE	Lbo. Vi—	30/12/86	Fotocopia	Sgto 1° Martinez -			20/02
		-30/12/86	Fotocopia	Sgto 1° Martinez			
090930EUE	Lbo. Vi—						20/3/8
		30/12/86	Fotocopia	SOMRE			
			Sgto 1° Martinez				
121000EUE	Lbo. Vi—	10/1/87	P.E. Nº 005/87	E-2, DES		x 5446	30/3/8
050900EUE	Lbo. Vi—	30/12/86	Fotoc.	analistas	301500DIC → Sgto [illegible]		20-2-
301030DIC86	Sdo Melo						
030830FEB87	x Sto Torres						25/5/8
211200EUE	Sd. [illegible]						25/5/8
150750EUE	Lbo. Vi—						24/4/8
050900EUE	Lbo. Vi—						30/4/8
301000DIC86	Sdo Florencio						
230820FEB87	x Sto. Torres	27/1/87	P.I. Nº 02/87	DNPT		11/2/87 - [illegible] 810/87	
		30/12/86	P.I. Nº 111/D-5/86.	D N I. C.		26/1/87. [illegible] Nº 018/87	30/4/8
Sdo [illegible]		5/2/87	P.I. 39/87	Dpto. II			
301000DIC.	Cbo Martinez	8/1/87	[illegible] Nº 831/86	E-2			

LIBRO DE REGISTRO DE DOCUMENTOS DEL DEPARTAMENTO I/D.G.I.D.

AÑO 1987

DOC. 001 A 5446 EN FS. 83 A 253

Nº E.	FECHA	ENT Sec	HORA de ENT.	PROCEDENCIA	ASUNTO	DOSA DESTINO
70000	12 ENE. 1987	0810	-	R e I	P.I Nº 1070/RI/86 Ref a Funcionarios del HCFFAA militante de la IDS, segun manifestaciones de Marianello PEREIRA GARBOARENA 1/1	B
70001	" "	-	-	Cdo e Inf de E	Solicitud de Antecedentes Nº 03/87 1/1	
70002	" "	006	0835	Dpto II/E.M.E.	Solicitud de Antecedentes Nº 226/DS/86 1/1	
70003	" "	007			Solicitud de Antecedentes Nº 227/DS/86 1/1	
70004	" "	3911	0840	D.E.I.	P.E.I Nº 0350-2/86 Ref: Comentarios vertidos por el relator de futbol Lorenzo de ex 40 1/2	
70005	" "	3912			P.E.I Nº 0358-2/86 Ref: Regalos en ocasión del censo realizado por el MCN (E). 1/4	
70006	" "	-	0900	Dpto Analisis	Reservado de Prensa del 30/DIC/986 1/2	
70007	" "	-			Reservado de Prensa del 02/ENE/87 1/1	
70008	" "	-	1000	Dpto Analisis I.S.E.S 2da Div/BIM/65	Pedido Nº 09/86 del Gobierno del Estado Mexico Integral 1/1	
70009	" "	0021	1000		Of Nº 1 DA/87 DS Asunt 1/1	
70010	" "	0027	0950		Of Nº 00198 DS Antecedentes 1/24	
70011	" "	0 (16	1025	Dpto II/BIM/E. C-2/ESTADO	Solicitud de Antecedentes Nº 004/87 1/1	
70012	" "	0017	1150		P.E.I Nº 014/86 Rel: Bulletin del F.A. encontrado en lugar público 1/5	
70013	" "	002			P.E.I Nº 1233/86 del 09/86 B.Com 1 Rel: Transcripcion de exito del 17/12/86 1/3 Caracas	
70014	" "	003			P.E.I Nº 1236/86 del P.E.I 42/86 Reg CNPS ref Nueva planta TRANSCUNERA utilizado para entrenamiento Bregu	
70015	" "	012			P.E.I Nº 20/3-2/86 Ref: Relacion de Afiliados a A.D.E.S (Frente de Liberación y Socialismo) 1/28	
70016	" "	09	1250	D.E.I	P.E.I Nº 036/02/86 Ref: Reunion de activistas durante conflicto de ANCAP 1/5	
70017	" "	010			P.E.I Nº 037/02/86 Ref: Concentracion en 18 de Julio y Bulevard Artigas del F.A.-PST 1/13	
70018	" "	011			P.E.I Nº 038/02/86 Ref: Panfleto del MLN titulado "Frente a la Impunidad" 1/4	
70019	" "	001			P.E.I Nº 039/02/86 Ref: Atentado contra un P/S el 29/12/86. en lugar público 1/2	
70020	" "	004			P.E.I Nº 040/02/87 Ref: Policia irrumpe en un domicilio por una patrulla de 25 personas 1/2	
70021	" "	-	1300	Secretario SETRASIP	O. SIFFAA Nº 01/987 1/2	
70022	13 ENE. 1987	0035	0850	Dpto II/SIM B grupo A Nº 7.	Solicitud de Antecedentes Nº 002/2/SI/87 1/2	
70023	" "	0057			P.I Nº 01/5-2/87 1/2	
70024	" "	-	1100	Dpto II/SIFFAA Dpto Analisis	Circular Nº 487-ADO-001 Ref Quedan sin efecto Pases de Licencia realizados en 1986	Encargado
70025	" "	-			Reservado de Prensa del 05/ENE/87 1/2	
70026	" "	-			Cuaderno de Informaciones del 28/NOV al 26/DIC/86 1/41	
70027	" "	-			Solicitud de Antecedentes Nº 004/87 1/1	
70028	" "	-	1100	Jefe C/Sub de E. Dpto de Analisis	Reservado de Prensa del 07/ENE/87 1/2	
70029	9 ENE. 1987	-	1110		Reservado de Prensa del 08/ENE/87 1/1	
70030	" "	-			Recorte del 08/ENE/87 Pag 3 Ref: Trueco Nuelga el terror de la muerte de V. Rosas 1/1	
70031	" "	-	1130	Dpto I - LA HORA	Oficio C6E Nº 867/3 Comunicacion del C6E (87)	
70032	" "	13-28	1130	Secretario SETRASIA		

A: FECHA	RECIBE	SALIDA FECHA	SE CONFECCIONO	DESTINO	REFERENCIA	ARCH FECHA
071530 HAY 210000 ENE 87	Sto. Alvaro Sto. Tomé	5/1/87	PEI Nº 001/E87 (Factura)	Sección S. S. [illegible]		27/5/87
050800 ENE	Sto. Niz	8/1/87	(illegible) Nº 002/87	E-Z		
090930 ENE	Sto. Niz	8/1/87	(illegible) Nº 003/87	E-Z		
030830 FEB 87	Sto. Torres	10/1/87	(illegible) Nº 004/87	E-Z		
1) 301700 ENE	Sto. Torres	9/1/87	FOTOCOPIA	Secretaría	07/300 Embalse Vilb'	5-2-87
030830 FEB 87				Dpto. RE-RX-00 050 POO ENE ⇒ Sto. Melo		27/5/87
						21-2-87
						20-3-87
030830 FEB 87						21-2-87
051020 ENE	Sto. Niz	-12/1/87	PEI Nº 002/87	AZ/E-Z/E-Z Nº 2 DNST/DET		
070955 ENE	Sto. Niz	-8/1/87	(illegible) Nº 005/87	INES		
071100 ENE	Sto. Niz	10/1/87	(illegible) Nº 006/87	N-Z		
1) 301700 ENE	Sto. Niz	10/1/87	(illegible) Nº 007/87	E-Z		20-3-87
030830 FEB 87						21-2-87
2) 301700 ENE						20-3-87
030830 FEB 87						5-2-87
120840 ENE	Sto. Luis	12/1/87	PEI Nº 006/87 (Factura)	DNST		1-2-87
120800 ENE	Sto. Tomé	12/1/87				5-2-87
270750 ENE	Sto. Torres		FOTOCOPIA	Secretaría		5-2-87
120000 ENE	Sto. Niz					5-2-87
140800 ENE	Sto. Luis	12/1/87	OT Nº 006/87 S. 4.50 M SOMPE	Fs. 6 Sfgo. Nacional (DE)	13/1/87 - TEI Nº 038/87 se recibe cuenta (falta aval)	
120000 ENE	Sto. Niz					5-2-87
1) 301700 ENE	Sto. Orense					5-2-87
2) 301700 ENE	Sto. Torres					21-2-87
030830 FEB 87						
080800 ENE	Sto. Niz	9/1/87	(illegible) Nº 008/87	E-Z		
180730 MAR 87	Sto. Niz (Sto. Julio)		(illegible) Nº 009/87	Grup ANT		
030830 FEB 87	Sto. Torres					
061200 FEB 87	Sto. Montanuelo	5/1/87	FOTOCOPIA Hoja de Ruta	Sigue el Pedido	—	25/5/87
091100 ENE	Sto. Niz	12/1/87	(illegible) Nº 011/87	Sr. Encargado		29/5/87
030830 FEB 87	Sto. Torres					
130840 ENE	Sto. Luis	9/1/87	FOTOCOPIA	Contable	301700 ENE Sto. Orense	29/5/87
091130 ENE	Sto. Niz					22/3/87
						5-2-87

Nº R.E.	FECHA	ENT. Sec.	HORA de ENT.	PROCEDENCIA	ASUNTO	DESTINO
8700033	09 ENE. 1987	0016	1230	D. Sol E. Buenos Aires ESPAÑA D. N. I. I.	Comunicado de Prensa del 8/ENE/87 ref. Indice Sol de Precios al consumidor 1/4	Archivo
8700034	" "	0045			P.E.I Nº 01/87 ref. Pauleto de FEDEFAM Toledo RODRIGUEZ GUTIERREZ, SEBASTIAN DE ICHELLINI que el REFERENDUM 1/3	Beog
8700035	" "	0043			Pliego Secreto Nº 002/87 ref. Detención del Ex Militante Revolucionario Detenido 1/5	Beog
8700036	" "	0044			Pliego Secreto Nº 003/87 ref. Posibles cambios de línea de empresas manejadas por el PLN, PCdeC	
8700037	" "	-			Pliego de Informe Nº 001/E/87 ref. Reorganización interna del PLN (T) 1/1	Beog
8700038	" "	-			Pliego de Informe Nº 002/E/87 ref. Información situación actual del PCU 1/2	Beog
8700039	" "	-			Pliego de Informe Nº 003/E/87 ref. Relevo de RODNEY ARISMENDI 1/1	Beog
8700040	" "	-			Pliego de Informe Nº 004/E/87 ref. Estado de salud de RODNEY ARISTENDI 1/1	Beog
8700041	" "	-			Pliego de Informe Nº 005/E/87 ref. Posible ofensiva política del Gobierno - PCU 1/1	Beog
8700042	" "	-			Pliego de Informe Nº 006/E/87 ref. posible plebiscito. PCU 1/1	Beog
8700043	" "	-			Pliego de Informe Nº 007/E/87 ref. Situación sindical del PCU 1/1	
8700044	" "	-			Pliego de Informe Nº 008/E/87 ref. Posible plebiscito. - P. Nacional 1/1	
8700045	" "	-			Pliego de Informe Nº 009/E/87 ref. Resumen del Hor Nacional de Radio 1/1	
8700046	" "	0042	0830	D. N. I. I. Dpto de Inteligencia Dpto III (SIE)	Telex Nº 001/87 Ref. Estrategia del Plenario para hacerse del P. Nacional 1/2	Beog
8700047	" "	-			Resumen de Prensa del 09/ENE/87 1/1	Beog
8700048	12 ENE. 1987	0048	0800		Directiva de Mantenimiento Nº 002/E/87 1/2	Beog
8700049	" "	0047			Directiva de Inteligencia Nº 004/E/87 1/1	Beog
8700050	" "	0058	1100.	Secretario Sonsia. Dpto II (SIE)	Comunicado del CC Nº 2 1/1	Beog
8700051	" "	0062			Directiva de Inteligencia Nº 005/E/87 1/1	Beog
8700052	13 ENE. 1987	-	0900	Dpto I - EL DIA	Recorte del 12/ENE/87 Ref. Uruguayo asesto una fuerte ofensiva en Bolivia: Informe 1/1	Beog
8700053	" "	0049		D. E. I.	P.E.I Nº 204/02/87 Ref. Intervención de Helmos del Lucio Cabal relegado por entidad ANTEL 1/2	Beog
8700054	" "	-	0900	Dpto de Inteligencia	Resumen de Prensa del 12/ENE/87 1/2	Beog
8700055	" "	-	1200	Dpto de Inteligencia	Resumen de Prensa del 13/ENE/87 1/2	Beog
8700056	14 ENE. 1987	-	0830	Dpto I SIFFAA	Telex Nº 001/87 Ref. Juez GONZALEZ BROSA (Integrante de grupo de derecho y fascista del P. Nacional) 1/1	Beog
8700057	" "	-	1100	Dpto D (SIE)	Directiva de Inteligencia Nº (Estructura Básica)	
8700058	" "	-	1100	Ex I. N. 3.	P.E.I Nº 032/86 Ref. Pliego Roque BERRUTTI (MLN) pasó a cubo en diciembre/86 1/2	Beog
8700059	" "	0012	1115	Secretario SIFFAA	C.C.C.E Nº 8674 Anexo Nº 1	Beog
8700060	15 ENE. 1987	-	1200	Nal P. Colorado	C.C.C.E Nº 31/2/87 Ref. Aut 1/1	Beog
8700061	16 ENE. 1987	0091		I. J. E. S.	C.C.C.E Nº 04/12/87 Ref. Aut 1/2	Beog
8700062	" "	102	0800	Grupo Art Nº 1	C.C.C.E Nº 025-2/87 Ref. Aut 1/2	Beog
8700063	" "	-		Dpto de Inteligencia	Resumen de Prensa del 14/ENE/87 1/2	Beog
8700064	" "	-		Secretario SIFFAA	OSIDEAS Nº 02/87 1/2	Audio

D E S A L I D A

FECHA	RECIBE	FECHA	DE CONFECCIONO	DESTINO	REFERENCIA	ARCHIVO FECHA
100900 EVE	Sto Tomás					
150750 EVE	Sdo. Vivo					20-1-87
140800 EVE	Sdo. Hurtado	9/1/87	ROTOCOPIA	Auditoría Comp. Cargo		5-2-87
		9/1/87	P.E.I. Nº 007/87 SOBRE	DUST		3-3-87
					100900 EVE Sto Tomás	6-2-87
130800 EVE	Sdo. Hurtado	12/1/87	P. EIN° 008/87	E-2 y DEF		5-2-87
						5-2-87
						11-2-87
						5-2-87
						5-2-87
						5-2-87
140800 EVE	Sdo Hurtado	10/1/87	ROTOCOPIA	Auditoría	100900 EVE Sto Tomás	5-2-87
150750 EVE	Sdo. Vivo					2-2-87
120900 EVE	Sdo Suárez	14/1/87	Memo (1) Nº 13/87	E-2		
			Memo (1) Nº 14/87			
121100 EVE	Sdo Nº 2	14/1/87	Memo (1) Nº 15/87	E-2		
201000 EVE	Sdo Hurtado					20/2/87
130700 EVE	Sdo Ferreira	13/1/87	ROTOCOPIA	Auditoría	140900 EVE Sdo Z. Rodríguez 8801434	5-2-87
150750 EVE	Sdo. Vivo					11-2-87
030830 FEB 87	Sdo. Torres					8/4/87
201000 EVE	Sdo. Hurtado	16/1/87	ROTOCOPIA.	E-2		20/3/87
			Memo (1) Nº 012/87	Auditoría		
201000 EVE	Sdo Hurtado	16/1/87	ROTOCOPIA	SOBRE - Auditoría	Sto Tomás 00099	20/3/87
Sdo. Hurtado						
151200 EVE	Sdo Nº 2	16/1/87	Memo (1) Nº 019/87	DIRECTOR		
160900 EVE	Sdo Nº 2	19/1/87	Memo (1) Nº 020/87	INTERVENTOR		
211100 FEB 87	Sdo Hurtado	20/1/87	Memo (1) Nº 021/87	GERENTE		
030830 FEB 87	Sdo Torres	16/1/87	ROTOCOPIA FS 1	Sdo. Nº 2		27/5/87
		16/1/87	ROTOCOPIA	CEPEDA		

ORDE	FECHA	Nº ENT Soc	HORA de ENT.	PROCEDENCIA			ASUNTO	PASE / DESTINO
[illegible]	[illegible]	0068		Dpto II/EME	V	(0)	PEI(?) Nº 004/EE/87 Adj PEI 6/86 LM "6A" Ref: Subteniente de Artillería Mario E. CERRO. 1/4	Beco
[illegible]	-	0069	1000		V	(0)	PEI(?) Nº 006/EE/87 Adj PEI 5/86 LM "6A" Ref: Profesor de Físico Washington AREZO 1/3	Beco
[illegible]	-	0070					PEI(?) Nº 007/EE/87 Adj PEI 5/86 REV 3 Ref: Secuestro en C. RIVERA por Nelson GONZALEZ 1/2	BX
[illegible]	-	0071	1005				PEI(?) Nº 043/EE/87 Ref: Chofer Jefe E. PEESA (MTC-FFAA) fue visto conversando de su conocido 1/1	BX
[illegible]	4	0067	1030	D.E.I.			PEI Nº 044/02/87 Ref: Sugiere que propuesto pelo a un P/S sea en el Sbo. Julio FERNANDEZ 1/2	Beatri
[illegible]	4	0066					PEI Nº 046/02/87 Ref: Inicio y retiro de vestimenta en casa de un P/S preso de Miguel MAÑAY 1/2	Beatri
[illegible]	19 ENE. 1987	123		Dpto II/EME			Hoja de Inteligencia Nº 006/EE/87 1/6	Secretaría
[illegible]	4	111	1100				Hoja de Inteligencia Nº 007/EE/87 1/4	
[illegible]	-	110					Hoja de Inteligencia Nº 008/EE/87 1/0	
[illegible]	-	112					Hoja de Inteligencia Nº 009/EE/87 1/8	
[illegible]	-	113					Hoja de Inteligencia Nº 010/EE/87 1/1	
[illegible]	4	-	1107	Dpto II/SIDE	V		TI Nº 048/M/002 Ref: Traslado de Identificación Oficial de los vehículos 1/1	Hoja de
[illegible]	4	-	1117	Dpto Inteligencia	V	(0)	Reservado de Prensa del 16/EVE/87 1/2	Beatri
[illegible]	4	0068	1120	Secretaría SOMEA		IA	Circular Nº 1 del CGE	Secret
[illegible]	4	-	1100	Dpto II SOMEA	V		TI Nº 48/M/003 Adj Diario Jornada Nros 22283 del 22/23/24/25/26/27/28 1/1	Hoja
[illegible]	-	0125	29 1200	Secretaría SOMEA			TI Nº 04/87 Recorte de "Diario Ultima Hora" Nros 8386, 8387, 88, 89 (reservado 2283)	Secret
[illegible]	-	-	1204	Dpto I - LA HORA		(0)	Recorte del 18/EVE/87 Nº 8 Ref: Partió la Brigada José Nilo a Nicaragua 1/6	Beatri
[illegible]	20 ENE. 1987	-		Sub. Dto. Ejército		IA	TI Nº 007/87 Ref: Documentos de entidades del Personal Subalterno 1/2	Afiche
[illegible]	-	0085	0740	ES. MAYO.	V		Aviso 870005 Ref: "ANDRESITO" Luego por I.M. Florido Accidente Vehicular" 1/3	Beatri
[illegible]	-	-	-	Secretaría SOMEA			Recortes 64953, 64883, 64894/85/86/64860/61, 62 Ref: Situaciones NO DISPONIBLES 1/4	Bx
[illegible]	-	-	-	Dpto de Inteligencia	V	(0)	Recorte de Prensa del 19/EVE/87 1/	Beatri
[illegible]	-	-	-		V	(0)	Parte de Inspección Nº 010/EE/87 Ref: Jorge VIDART (MLN) — "LA HORA" 1/	Beatri
[illegible]	-	-	-		V	(0)	Parte de Inspección Nº 011/25/87 Ref: "Alto Daniel" Dirigente del P. Socialista de Chile 1/	Beatri
[illegible]	-	-	-		V	(0)	Parte de Inspección Nº 014/25/87 Ref: Reuniones de firmas para Plebiscito - PCU 1/3	Beatri
[illegible]	-	-	-		V	(0)	Parte de Inspección Nº 015/25/87 Ref: Consideraciones del PCU sobre el Tribunal 1/	Beatri
[illegible]	-	-	-		V	(0)	Parte de Inspección Nº 016/25/87 Ref: Pronunciamiento de Seguridad del PCU 1/	Beatri
[illegible]	-	-	-		V	(0)	Parte de Inspección Nº 017/25/87 Ref: Preparativos Electorales del PCU 1/1	Beatri
[illegible]	-	-	-		V	(0)	Parte de Inspección Nº 018/25/87 Ref: Acompañamiento de RENO - del P Nacional 1/3	Beatri
[illegible]	-	-	-		V	(0)	Parte de Inspección Nº 019/25/87 Ref: Incidentes del Tte por la partida del P/Ref 1/2	Beatri
[illegible]	-	-	-		V	(0)	Parte de Inspección Nº 020/25/87 Ref: Discurso de Wilson Ferreira - Concentración	Blo Sig
[illegible]	-	-	-		V	(0)	Parte de Inspección Nº 021/25/87 Ref: Paquetes de dinero P. Nal - P. Colorado 1/	Blo Sig
[illegible]	-	-	-		V	(0)	Parte de Inspección Nº 022/25/87 Ref: Reunión del P. Nal para reducción de firmas 1/	Blo Sig
			0840	Dpto III (Resto)				

A:		SALIDA				ARCHIVO
FECHA	RECIBE	FECHA	SE CONFECCIONO	DESTINO	REFERENCIA	FECHA
21200 EUE	Sto Tomas	16/1/87	TOTOCOA'S	Arsenales	161035 EUE Sto Tomas	20/3/87
20.000 EUE						
N 201700 EUE						
04 1030 FEB						
N 200700 EUE						
07 04 1030 FEB	Sto Tomas	16/1/87	ROTOCOA'S	Arsenales	161035 EUE Sto Tomas	00021-110
07 1530 FEB						4/6/87
8000 EUE		26/1/87	Tomo (1) Nº 0278	E-2		
		26/1/87	Tomo (1) Nº 0284/87	E-2		
	Sto	22/1/87	Tomo (1) Nº 0285/87	E-2		20/3/87
	Tomas	26/1/87	Tomo (1) Nº 0286/87	E-2		
		22/1/87	Tomo (1) Nº 0287/87	E-2		
21						
03083 0 FEB 87	5 Sto Tomas					8/4/87
21						
03083 0 FEB 87	Sto Tomas	Sto Tomas				20-2-87
21200 EUE	Sto Tomas	5/2/87	S.I. 38/87	Opto. II/SIFFAA		
		16/1/87	FOTOCOPIAS	Solo Informar - sobre Stg Vienna.		
		20/1/87	TINoco/87	Sub Dto Jefe		
290800 EUE	Sto Tomas	27/1/87	Se anula el original remitido al Sr Subdto y se reemplaza			30/3/87
200955 EUE	Sto Tomas					30/3/87
03083 0 FEB 87		20/1/87	21/1/87 FOTOCOPIAS	P.EI Nº 003/87	SOBRE DUIJ.	20/3/87
8000 EUE						5-2-87
						5-2-87
						5-2-87
						5-2-87
03073 0 FEB 87 Sto Tomas	05/6/87 Sto Tomas	21/1/87	FOTOCOPIAS	ITE VOCE		6-6-88
21						5-2-87
200800 EUE						

D: FECHA	RECIBE	SALIDA FECHA	SE CONFECCIONO	DESTINO		REFERENCIA	ARCHI FECHA
21 1200 EVE	[signature]	16/1/87	ROTOCOPIAS	Andante	161035 EVE [signature]		20/3/87
201000 EVE	[signature]						
N 201700 EVE							
04 1030 FEB	Sgto. Vicens	16/1/87	ROTOCOPIAS	Andante	161035 EVE [signature]	00021-110	
0301700 EVE							
04 1030 FEB	[signature]						1/6/87
07 1530 MAY							
011 80 EVE	Sgto. Vicens	26/1/87	Ferro W Nº 023/87	E-2			
		26/1/87	Ferro W Nº 024/87	E-2			
		22/1/87	Ferro W Nº 025/87	E-2			
		26/1/87	Ferro W Nº 026/87	E-2			20/3/87
		22/1/87	Ferro W Nº 027/87	E-2			
[signature]							
030830 FEB 82	Sdo. Torres						8/4/87
[signature]							
030830 FEB 87	Sdo. [signature]	Sdo. Torres					20-2-87
[signature]		5/2/87	T.I. 39/87	Dpto. II/SIFFAA			
21 1200 EVE	[signature]	16/1/87	FOTOCOPIAS	Sgto. 1º MARTINEZ - SOMRE Sgto. Vicens			
[signature]		20/1/87	TI Nº 020/87	Sub. Sto. Gral.			
290800 EVE	Sdo. Torres	27/1/87	Se devolvió el original con decreto al Sub. Sto. de E.	Vencedores			20/3/87
200955 EVE	Sgto. 1º [signature]						
030830 FEB 82	Sdo. Torres						30/3/87
		20/1/87	27/1/87 ROTOCOPIAS	P.EI Nº 009/87 SOMRE, DUIT			20/3/87
800 EVE 87	Sdo. Vicens						5-2-87
							5-2-87
							5-2-87
							5-2-87
80730 4 87 Sdo. Vicens	Bios para aprovechar 05/6/87 Sdo. Torres	21/1/87	ROTOCOPIAS	TTE VOLPE			6-6-88
200900 EVE	[signature]						5-2-87

NRE.	FECHA	ENT SEC	HORA de ENT	PROCEDENCIA		ASUNTO	PASE DESTINO
		147		Dpto E.I		PEI Nº 001/D-2/87 Dpto Aut 1/2	Ser Aeth
	4	148	1400	Dpto II/EME		Directiva de Antecedente Nº 012/ BSTN/87 1/2	Aeth
	1 ENE. 1987	134		Sec I Nº 3		PEI Nº 032/86 Ref: Efraín E. BERTULO, PAIS, Niñez en [illegible] del 06 al 08/DIC 1/2	Aeth
	"	0115		Grupo A Nº 3		PEI Nº 05/86 Ref Alumno hijo de asesinados 2 FAS PERECIO ingresó el turno de Pase de los [illegible] en [illegible] Nº Puesto 1/2	Bea
	"	0118	1050	ESMACO		PEI Nº 002/87 Ref: Usuario encontrado en vía pública de medio conocido y [illegible]	Bea
	"	094		D.E.I		PEI Nº 004/87 Ref: campaña del PCU en Cuenca con el lema "Ideas ARE ESPOE 1/2	Bea
	"	093				PEI Nº 003/87 Adj PEI 36/86 SEII Ref "Comunicado de Prensa" que fue entregado a [illegible] anónimo hasta [illegible] 1/2	Bea
	"	092				PEI Nº 015/BE/87 Adj PEI 36/86 DEII Ref. Art de Acción "Como pisan" firmado por Miguel HERNAN 1/3	Bea
	"	094		Dpto II/EME		PEI Nº 016/BE/87 Adj 02/87 DE III Ref. Audición "OPINION" dirigido por Felix F. LAMALTE YAUZA 1/2	Bea
	"	0119	1450			PEI Nº 017/BE/87 Ref: Viaje a Puerto de Este 2 fecha del Acuerdo Pluto de la YESS 1/1	Bea
	"	0120				PEI Nº 018/BE/87 Adj PEI Nº 36/86 SUGIDOS Ref: Utilización de Banda Ciudadano para [illegible] encuentros [illegible] F.A 1/2	Bea
	"	122				PEI Nº 019/BE/87 Adj PEI 02/87 DEII Ref visita de Robertson Carrasco a E. Florido 1/2	Bea
	"	121				PEI Nº 020/BE/87 Adj Formulario Nº 01/87 Ref: Artículo del diario NORTE firmado por Ernesto TORRES	Bea
	"	146				PEI Nº 024/BE/87 Adjunto PEI 040, 044 de LODEI Ref: Teodoro BARBOZA VIERA "CARDENAS"	Bea
	22 ENE 1987	—	0815			Boletín mensual de Interes de precios de Dic/86 a/79.	Ser Ben
	"	137				Directiva de Antecedente Nº 05/87 1/1	Ser Ben
	"	135	0940			Formulario de Denuncia Nº 54/86 Ref: Artículo de Combate del 29/12/86 sobre "Armas de Guerra" son halladas en corriente 1/2	Bea
	"	136				PEI Nº 206/D/2/87 Ref. Pedro Nestor POLASTRI GARCIA (VIC) participa en desordenes en Palacio Legal 1/2	Bea
	"	090				PEI Nº 207/D/2/87 Ref. Propaganda de Banderas Petroleras ajenas en campaña de [illegible] del PCU 1/2	Bea
	"	—				Exp Nº 86-128896. Ref Datos personales reclamados por Juan MARTINEZ GUTIERREZ de la Villa de Cañaveruelas 1/2 funcionario	Bea
	"	—	1000	Dpto de Auditoría		Memo Nº 1 Ref. Creación de un Gimnasio para uso de oficiales del SUANP 1/1	Bea
	"	—				Memo Nº 2 Ref. Pasaje a los trabajadores municipales del Centro del SUANP 1/1	Bea
	"	—				Memo Nº 3 Ref. Raul SENDIC ANTONACCIO (MLN(T)) 1/1	Bea
	"	—				Memo Nº 4 Ref. Estadística del IPA - Recibo de "la Democracia" del 26/DIC/86 1/2	Bea
	23 ENE 1987	152	0800	Secretaría/Ejército	I.A.	Comunicación del CGE Nº 3 Nº 4 y Orden CGE Nº 86736.	Comunica Ser Jefe Cuerpo
	"	141			I.A.	Orden del CGE Nº 86735	Bea
	"	—	0800	Secretaría/Ejército	I.A.	OSIDENA Nº 03/87 1/2	Bea
	"	—		Dpto I - EL DIA		Recorte del 23/1/87 Pag 16 Ref "El muerto era un tupamaro". Daniel FERREIRA 1/1	Bea
	"	—	1000	Secretaría/SIDENA	I.A.	FI Nº 06/87 Ref Relación de personal interesado en adquirir escopeta Remington del Ejército 1/1	Lunes
	"	—			I.A.	FI Nº 08/87 Ref Curso Período de diciembre del Personal Superior 1/1	Ser Ben
	"	167	1045	Dpto II/E.M.E.		Directiva de Antecedente Nº 013/BSTN/87 1/2	Bea
	"	—		Dpto de Auditoría		Resumen de Prensa del 21/ENE/87 1/3	

S A L I D A

FECHA	RECIBE	FECHA	SE CONFECCIONO	DESTINO		REFERENCIA	ARCH FECHA
20115 EVE	Sto. Nir	27/1/87 - 22/1/87	Memo N° 029/87 Memo N° 030/87	D e I E-2			
230800 EVE 87	680 [illegible]	21/1/87	ROTOCOPIA	Comp. Desap. BXX Comp. Desap. Comp. Desap. Dpto II	→ Sgto. [illegible] Analista	00058	2-2-87 23/3/87 20/3/87 16-3-87 5-2-87 20/3/87 5-2-87 20/3/87 23/3/87
21200 EVE	Sto. [illegible]				21200 EVE	-0069-002	
220825 EVE	Sto. Nir	28/1/87	Memo N° 031/87	Co. c/Inf. de E			
260815 EVE	Sto. Klinger	22/1/87	ROTOCOPIA	Sec. Analista Bull.	Sto. [illegible]		30/3/87 24/3/87 23/3/87
290800 EVE	Sto. Torres	27/1/87	Se destina conducente al Sr. Sub Str. de Ejercit. [illegible]				
200815 EVE	St. Klinger						5-2-87 20/3/87
281000 EVE	Sto. Torres	27/1/87 - 22/1/87	PEI N° 012/87 ROTOCOPIA	DNI RE - Bull.			
260815 EVE	St. Klinger						23/3/87
Sdo. [illegible]							
Sdo. [illegible]							
Sdo. [illegible]							
270750 EVE	Sto. Torres	23/1/87	ROTOCOPIA	SOM RE			11-2-87
231000 EVE	Sdo. [illegible]	4/2/87	T.I. 35/87	Ayudante / Stor.		12/2/87. T.I. 25/87/Secretaria -	
		22/1/87	T.I. N° 022/87	Sr. Ayudante del Stor.			
231045 ENE	Sto. Nir	28/1/87	Memo N° 032/87	E-2			
030830 [illegible] 87	Sto. Torres						8/4/87

Nº R.E	FECHA	Nº ENT SEC	HORA de ENT	PROCEDENCIA		ASUNTO	PDS DEST IN
8700127	5 ENE 1987	-	0800	Dpto III SITEAD	(0)	C.E.I Nº 005/87 ref. Transbordador "ARDENTE SEGUNDO". Sobre Dcto 1/2	Beag
8700130	"	181				Directiva de Autoprotección Nº 014/SN/87 1/2	-
8700131	"	182				Directiva de Autoprotección Nº 015/SN/87 1/5	
8700132	"	183	0800	Dpto II/BME		Directiva de Autoprotección Nº 016/SN/87 1/5	See Auto
8700133	"	184				Directiva de Autoprotección Nº 017/SN/87 1/1	
8700134	"	185				Directiva de Autoprotección Nº 018/SN/87 1/1	
8700135	"	-			(0)	Fax de Interior Nº 023/ES/87 ref. Congreso por la paloma - Fauna Nacional 1/1	Beag
8700136	"	-			(0)	Fax de Interior Nº 024/ES/87 ref. OSCAR LOPEZ BALLESTRA 1/1	BE
8700137	"	-			(0)	Fax de Interior Nº 025/ES/87 ref. Washington C. WLASIUK PEREIRA 1/1	Beag
8700138	"	-			(0)	Fax de Interior Nº 026/ES/87 ref. Oscar FASSIER (Mur. Club Deportivo) 1/1	Beag
8700139	"	-			(0)	Fax de Interior Nº 027/ES/87 ref. Medidas adoptadas por el Director de ANEAP 1/1	Beag
8700140	"	-			(0)	Fax de Interior Nº 028/ES/87 ref. Intervención activa en Planta Alto Tajo - ANEAP 1/1	
8700141	"	-			(0)	Fax de Interior Nº 029/ES/87 ref. Personal de Bomberos que cese reclutamiento en Sitio 1/1	BE
8700142	"	-	1110	Dpto de Auditoría	(0)	Resumen de Prensa del 23/ENE/87 1/2	Beagu
8700143	"	-			(0)	Resumen de Prensa del 23/ENE/87 1/1	
8700144	"	-	1200	Dpto E - III	(0)	P.E.I Nº 14/D/87 ref. Implantación del H.2.N(T), PCO, 26 de Julio, PUP 1/34	Beagu
8700145	"	186	1200	Dpto II/BME		Directiva de Autoprotección Nº 020/SN/87 1/1	See Auto
8700146	"	-	1200	Brig de Sep Terrestre (Fsero)		Directiva de Autoprotección Nº 01/87 1/1	See Au
8700147	"	158		D E II	(0)	PEI Nº 057/D/87 ref: Campamento en La Roberta del P.C.U. 030 el 17/18/ENE 1/2	Beag
8700148	"	160	1700		(0)	PEI Nº 058/D/87 ref: Reducción de fuerzas para el referendum 1/2 helicóptero anulado 1/2	Beag
8700149	"	164			(0)	PEI (Nº 027/ES/87 Adj: PEI 04/87/B. Jugo Nº) ref. campamento sede UCS en Base Roosevelt iniciado con 1/1	Beagle
8700150	"	165		Dpto II/GME	(0)	PEI (Nº 028/ES/87 Adj: PEI 08/87 D E II ref. Incidente entre Regto a la División y fuera permiso de 1/1 logia sancionado 1/2 B.	Capellán 2
8700151	"	163			(0)	PEI Nº 023/ES/87 Adj Radio Periódica de Impresión Nº 01/87 D E II Período 01 al 28/01/86 1/2	1/Beag
8700152	"	-	1527	Dpto II SEMFES	(0)	PEI Nº 007/87 ref Resumen de Inteligencia del P.A en BAHIA BLANCA SA" entre (8) 24 horas 1/	Beag
8700153	"	-		Dpto de Auditoría	(0)	Resumen de Prensa del 26/ENE/87 1/2	Beag
8700154	26/ENE/87	207		Secretaría Sanidad	IN	Comunicación Nº 5, Orden Nros 8677 8078 del CGE	Lorenzo
8700155	"	192	0800	Dpto II/EME		Directiva de Autoprotección Nº 021/SN/87 1/	Las leñas
8700156	"	-		D-2/EMDE III	(0)	PEI Nº 002/S-D/87 ref. Reg C Nº 40 Ref. Actividades de Submarinos Polacos en Canal Beagle 1/2	Be
8700157	"	-			(0)	Orz Nocturna Nº 02/87 del Gu II 3 ref. Asalto de "Tribu Celtica" del 14/15/16/ENE 1/4	Beag
8700158	"	-	0815	Dpto I - LABORES	(0)	Recorte del 9/1/87 ref. Se instalará comisión mixta chilena que impulsará el referendum 1/1	Beag
8700159	"	-		Dpto de Auditoría	(0)	Resumen de Prensa del 27/ENE/87 1/2	Beag
8700160	"	-	0850	Dpto de Auditoría	(0)	Sumario de Información Período 26/DIC al 16/ENE/87 1/2 →	1/Beag 2/

S A L I D A

E	FECHA	RECIBO	FECHA	SE CONFECCIONO	DESTINO	REFERENCIA	ARCH FECHA
	27072 EUE	Sto Torres					11-2-87
	26l200 EUE	Sto Torres	6/2/87	Pedido (4) 37/87	E-2		16-3-87
	26l200 EUE	Sto Torres	30/1/87	Pedido Nº 038/87	E-2		
				Pedido Nº 043/87			
				Pedido Nº 041/87			
				Pedido Nº 042/87			
	28l000 EUE	Sto Torres					20/3/87
	28l000 EUE	Sto Torres	27/1/87	PEDIDO Nº 011/87	DNI E	0036	20/3/87
	28l000 EUE	Sto Torres				0035	23/3/87
	28l000 EUE-87	Sto Torres	26/1/87	PEDIDO	Sto Tomás	861	20/3/87
	030830 FEB 87	Sto Torres					24/3/87
	26l200 EUE	Sto Torres	20/1/87	030830 FEB 87 Pedido Nº	Sto Tomás		8/4/87
	26l200 EUE	Sto N.2	26/1/87	Pedido Nº 036/87	E-2	26l200 EUE Sto N.2 FEBRERO	
	28l200 EUE	Sto N.2	3/2/1/87	Pedido Nº 43/87	A-2 (BST)		20/3/87
	29l800 EUE	Sto Torres					
	1301700 EUE						
	1301700 EUE		27/1/87	PEDIDO	Sto Tomás	Un Medio	
	030830 FEB 87	Sto Torres				27l200 EUE	25/5/87
	030830 FEB 87	Sto Torres	26/2/87	PEDIDO Nº 1/8/S/10	Sto Tomás		25/5/87
	030830 FEB 87					Sto Tomás	12/5/87
	2208-0 EUE	Sto Torres					30/3/87
	27 1200 EUE	Sto Torres	030830 FEB 87 Sto Torres				24/3/87
	28008 EUE	Sto N.2	30/1/87	Pedido Nº 045/87	E-2		
	2	Sto Torres	28/1/87	PEDIDO	Sto Tomás	28l000 EUE	23/3/87
	29,000 EUE		28/1/87	PEDIDO	Sto Tomás	Sto Tomás?	8/4/87
	030830 FEB 87	Sto Torres					8/4/87
	211030 FEB 87	Sto Torres	Bidi para Sto Torres - Sto Torres				10-3-87
	061200 FEB 87	Sto Tomás	27/1/87	23/6/87 PEDIDO	Sto Tomás		6-6-86

Nº R.E	FECHA	URGENTE SEC	HORA de ENT	PROCEDENCIA		ASUNTO	DESTINO
8700181	28 ENE 1987	211	1120	S S FF AA Secretario Sernas Dpto III (POE) SIFFAA	I.F. (K) (K) (K)	O/ Nº 015-2/87 S/ Art 1/ Orden del SIFFAA Nº 04/87 1/2. Memo de Inteligencia Nº 006/87 Ref Actividades de Subversivos del PCR del 26/ENE/87 1/2 del 05/Feb/87 1/2 P.E.I Nº 059/0-2/87 Ref: Acto en Explanada de Remeros por Aniversario Gesta de 1/2 P.E.I Nº 060/02/87 Ref: Barcos para amarres para Fragatas y Destructores 1/2 P.E.I Nº 068/02/87 Ref Informe sobre entrenamiento aguerrido fue entregado en Grupo Artillería 1/2	Sr Subsecretario Sr Director Sr Jefe Dpto. Sr Jefe Dpto.
8700182	29 ENE 1987	-	0750				
8700183	" "	-	0080				
8700184	" "	195	1000	A EE.			
8700185	" "	196					
8700186	" "	197					
8700187	" "	200/01/02		Secretario Sernas Dpto I SIFFAA	I.A. (K)	T.I Nº 012/87. Adj Boletin MON Nros 83 90/91/92	Sr Jefe Dpto.
8700188	" "	198	0755			O/ Nº 323/87 S/ Art 1/ Recorte de LA HORA del 30/01/87 Pag 19 Ref Fallecimiento de Teniente ISSBARRO ex Jefe de Estado - 1/2	Sr Jefe Dpto.
8700189	" "	-	1005				
8700190	" "	-					
8700191	" "	225/26	1020	Secretario Sernas Dpto II SMC	IA (K) (K) (K)	1º Semestre de Seguridad. LA JUVENTUD Orden del C G E Nº 8679, Circular reservado Nº 1 P.E.I(1) Nº 036/87 Adj P.E.I Nº 002/87 Biografia Nº 1 Ref Intentan quemar Sede de Círculo Militar 1/2 P.E.I(1) Nº 039/87 Adj P.E.I Nº 1/0/87 P.E.I Ref choque en c. RIVADAVIA por jubilados 1/2 P.E.I(1) Nº 041/87 Adj Telex 002/87 Ref: "Robertos Sociales" en c. Durazno 1/2	Sr Jefe Dpto. Sr Jefe Dpto. Sr Jefe Dpto.
8700192	" "	212	1430				
8700193	" "	213					
8700194	" "	214					
8700195	2 " 1987	-	0800	Dpto III / POE		Inf. de Antecedentes del 30/1/87 1/2	Sr Jefe Dpto.
8700196	" "	-	1040	E.M. D.E. III D-2	(K)	Ref. a Antec. del Veterinario Ernesto V. MORALES 1/1	Sr Subsecretario
8700197	" "	-	1100	E.M. D.E. III D-2	(K)	Ref. a Artículo publicado en Diario "Norte" por el veterinario Ernesto V. MORALES 1/2	"
8700198	" "	-	1115		(K)	Ref. a Inf. del Servicio de Informac. Brasileño Uruguayo (SIBU) en Relac. a Incapac. de Policía Juan M. LUCAS	BXX
8700199	" "	-	1200	Misión de las FF.AA y Agdo Militar EEUU.	(K)	P.E. I.Nº 1 Ref. a Informac. obtenida por funcionario de la OEA Nélida GUARINO proporcionada por Nilsa LABORDA	"
8700200	03 FEB 1987	247	0900	E-2		Solicitud de Antecedentes Nº 22/87 1/2 " " " Nº 22/87 (1/1)	Antecedentes
8700201	" "	246					
8700202	" "	-		Dpto. Analistas	(K)	Resumen de Prensa del 30/I/87 (1/3)	Sr Jefe Dpto.
8700203	" "	-			(K)	" " " 29/I/87 (1/1)	(Específico)
8700204	" "	-			(K)	" " " 02/II/87 (1/2)	
8700205	" "	223	1000	E-2	(K)	PEI 59/87 (Ref PEI 13/87/DE I) Posible introducción de armamento por la C. de Tres Bocas por aguas jurisdiccionales de la (1/2)	Sr Jefe Dpto.
8700206	" "	222			(K)	PEI 63/87 (Ref PEI 05/87/DE II) Hecho ocurrido ofrecimiento por la Fuerza Socialista del Dpto. Treinta y Tres, en pro del (1/8)	Biografía
8700207	" "	231		Bo. I.N. 8 / D-2/EM/DE III	(K)	PEI 02/87 - Día 16 al 18/I/87 - Se efectuó un campamento en terrenos del Cuartel IX para evitar fuera de la (1/1)	Sr Jefe Dpto.
8700208	" "	233		Bo. I. 7 / D-2/EM/DE III	(K)	PEI 03/87: Transcripción de documentación (Ref. al P.E. encontrada en la vía pública (1/5)	Sr Jefe Dpto.
8700209	" "	-		Dpto. III (POE) SIFFAA	(K)	PEI 02/87 - 29/I/87 Ocurrió en el domicilio de Hugo CORES (1/2)	Biografía
8700210	" "	-		Dpto. III SIFFAA	IA	T.I 487/86 - Copias de Boletas de compra de carne con cargo 16/DIC y 15/ENE/87	Sr Encargado de
8700211	" "	-		Dpto. III		T.I. 487/87 - Recibos Ofic. Nros 22292 al 22293 del 310 Ks 23/12/86 - 8/9/12/13/14/15/16/19/20/ en 1/2	Anal y Ac
8700212	04 FEB 1987	-	0730	MDN	BXX	BMON Nº 8390 20/I/87 - BMON Nº 8392 26/I/86 (1/3)	BXX

SALIDA

FECHA	RECIBE	FECHA	SE CONFECCIONO	DESTINO	REFERENCIA	ARCH FECHA
90745 EVE	Sdo Batista	6/2/87	Memo (A) 46/87	SSFFAA		
300745 EVE	Sdo Montenegro	29/1/87	Protocolo	Sdo 1° Moreno - Bull.		
051000 FEB	Sdo Torres	29/1/87	Protocolo	Cap Rosello - Sdo 2° Rodriguez	3/2/87 - Comb. 8U4 - Sdo [illegible] - R.I. 58/87 (II RDE) Cad. C.I. 32	8/4/87
300755 EVE	Sdo Montenegro			Sdo. II		5-2-87
311700 EVE	Sdo Montenegro			Sdo. II		
300800 EVE	Sdo Montoya	6/2/87	Memo (A) 050/87	S. Caminos		20/3/87
030830 FEB 87	Sdo Torres					3/11/87
Sdo Ulloa.						
110845 JUN 87	Cbo. Molfi	12/6/87	P.E.I. N° 065/87	E-2 Sdo Rc		+24/6/87
090810 FEB 87	Sdo Torres	10/2/87	P.I. 4/87	Arcadio - Cap Asesor	08/6/87 (REI 37 3/87 Forc. Supl. y Jdm. RE N° Mc. 1325)	
210810 FEB 86	Sdo Alvarez	30/1/87	Protocolo	Sdo 1° Gardiner - Sdo II		8/4/87
090810 FEB 87	Sdo Torres					
231000 051000 MR 87	Sdo Medo					
030940 FEB 87	Sdo Márquez	16/2/87	Memo (A) N° 55/87	E-2		8/4/87
231000 ABR 051000 FEB 87	Sdo Melo → Sdo Torres	3/2/87	Memo (A) 54/87	6-2		
231600 4 MR	Sdo Melo.					
090810 FEB 87	Sdo Torres	3/2/87	Forc.	Sdo 1° Arcadios		25/5/87
051000 FEB 87	Sdo Torres		Forc.	Cap. Asesor Arcadios		23/3/87
031100 FEB 87	Sdo Collazo		Forc.	Arcadios		21/5/87
041030 FEB 87	Sdo Rodriguez		Forc.	Arcadios		27/5/87
091010 FEB 87	[illegible]		Forc.	Sdo 1° Gardiner → Sdo II	8700 C70 - ESB/87	30/3/87
041030 FEB 87	Sdo 1° Lemes					23/3/87
						20/3/87
						30/3/87
						20-2-87

Nº R.E.	FECHA	Nº ENT Sec	Hora de ENT	PROCEDENCIA		ASUNTO	DESTINO
8700/193	04 FEB. 1987	267		INES		Of. Nº 6/87 (Sol. aut. de Viaje Tenor Barrocueco) 1/1	Antecedentes
8700/194	" "	264		A-2		Sol. Aut. Nº 046/87 (1/2)	
8700/195	" "	-	0800	Dpto. Dualistas	(K)	Resumen de Prensa del 03/2/87 (1/3)	Biográfico
8700/196	" "	216		E-2		PEI 43/87 Adj. PEI 43/86/Bn. I.8. Ref. a propiedad en C. Bayardi de ciudadano argentino (RCN) (T) 1/4	
8700/197	" "	215		E-2		PEI 42/87. Adj. PEI 68/86/Bn. I.7 Ref. a radio adquirida en C. Solto (Sr. Washington Barreto Souto (RCN) 1/4	archivo
8700/198	" "	224		Bn. Gral. L. Gomez Nº I. Nº 8		Oficio 01/87 Acuse recibo Ref. a la estructura de las organizaciones terroristas creada (1/1)	
8700/199	05 FEB. 1987	-		Dpto. III (2cI)		Parte de Informe 31/87. Referendum para derogación de la Ley 15848 (1/1)	archivo Biográfico
8700/200	" "	-	1040	Dpto IV / SIFFAA	(K)	PEI 10/87. Centro "Lourdes Ruibos" adhesión por el Hon. Sr. Vazzo y detenidos y procesados Tupamaros (1/4)	Biográfico
8700/201	" "	-		Dpto. Dualistas	(K)	Resumen de Prensa del 4/2/87 (1/3)	Biográfico
8700/202	" "	-		Dpto. I / SIFFAA	(K)	Informe (Tenta/ 183) Boletín Informativo ENE/87 de la Asoc. de Maestros del Uruguay (AOEMU) 1/5	Biográfico
8700/203	" "	-			(K)	" " " Boletín Nº 5 de AFUPPZIM (Asoc. de Func. de Primeras) CSEU y FUM (TEP) PIT/CNT	Biográfico
8700/204	" "	251	1220	Centro Militar		Nota 07/87. Ref. artículo del semanario Brecha del 23/ENE/87 firmado por Gabriel Fariello Personal (1/1)	Ant. Familiar
8700/205	06 FEB. 1987	-	0830	Sub / Oficio / Ejército		T.I. 014/87 - Relación del personal fue desempeña funciones de policía del Servicio (1/1)	Sec. Personal
8700/206	" "	-		Secretaría / SIFFAA.	I.C.	Orden de Servicios Nº 5/87 (1/2)	Cuadro clo Oral 14/3/87 1) 1ª Cuadro 2) Convoc. Lets. y
8700/207	" "	-				T.I. 16/87 - Adj. BMON 8393, 8386, Reservado 2434 y Anexo al BMON 8392	
8700/208	" "	-		D-2/EM/DE. III	(K)	PEI 07/87 / Grupo A. Nº 3 - Ref. a Hoteles ofrecidos por la JJC y el FA. el 23/I/87 (1/8)	Biografía
8700/209	" "	265			(K)	PEI 01/87 - el 16/I/87 en inmueble 203 Ca. Plumas pertenecía Canadiense condenado a 6 años. 16 antecedentes de Ley (T) (1/2)	Biográ
8700/210	" "	266	0900	A-2	(K)	PEI 02/87 - 31/12/86 - inmueble 96 bis Ca. - Arribo a Montevideo avión barco al país ciudadanos italianos para participar en (1/2)	Biográ
8700/211	" "	244			(K)	PEI 67/87 - Adj. PEI 02/87./2C 10 - Presencia y actividades de ciudadanos Peruanos radicados en Barrio de Aguada (1/3)	Biográ
8700/212	" "	243			(K)	PEI 69/87 Adj. PEI 02/87/Bn. I. 9 - Visita a la localidad de San Javier del Brasileño Antonio PINES DE SILVA (1/4)	Biográ
8700/213	" "	241		E-2	(K)	PEI 70/87 - Adj. PEI 9/87/DE III - Campamento realizado por la "Brigada Jose Artigas" desde el 3 al 9/I/87 en Punta (1/5)	Biográ
8700/214	" "	242			(K)	PEI 71/87. Adj. PEI 14/87/DE. III - Campamento ecuestre realizado en el camping municipal de C. Berraco (1/5)	Biográ
8700/215	" "	245				PEI 72/87 - Adj. PEI 02/87/Incautación "Grupo Artigas" - Titular fue desconocido en domicilio de calle Francia, 1/2)	Cartelera
8700/216	" "	-	1000	Ver Día pág 5 (4/2/87) - Ver Hoy pág 10 (6/2/87)	+	Fallecimiento de Nelton Fontaina, Luis Maria Belgredi, Enrique Leandri (1/2)	Biográ
8700/217	" "	-	1230	Dpto. I / SIFFAA	(K)	Recibo 02/87 - Comunicado del RCN (T) el 24/12/86 difundido en estación local de C. Pueblo de los Toros CX 155 A (1/1)	Biográ
8700/218	" "	251				Solicitud de Antecedentes 024/87 (1/2)	
8700/219	" "	292	1300	E.2		" " " 025/87 (1/2)	Antecedentes
8700/220	" "	293				" " " 026/87 (1/1)	
8700/221	" "	294				" " " 027/87 (1/1)	
8700/222	08 FEB. 1987	-		Secretaría / SIFFAA.	I.A.	Orden del CGE Nº 8681/6/2/87 (1/1)	Convoc.
8700/223	" "	-	1530	Dpto. Dualistas	(K)	Resumen de Prensa del 06/2/86 (1/3)	Biográfico
8700/224	" "	-		Dpto. IV / SIFFAA		PEI 1/1/87 Ref. a Sr. Hugo Waltz, Canciller (Ex) Uruguayo detenido por Comisiones de DD.HH. de Organizaciones Locales de Uruguay con el fin de realizar conferencia de prensa (1/1)	Biográ

SALIDA

FECHA	RECIBE	FECHA	DE CONFECCIONO	DESTINO		REFERENCIA	FECHA
040740 FEB 87	Sdo. Márquez	2/2/87	Memo (A) Nº 56/87	FINES			
		6/2/87	Memo (A) Nº 57/87	A-2			
051000 FEB 87	A Sdo. Torres.						8/4/87
5-2-87	Sdo. Pichardo						
5-2-87						8604725	
5-2-87						8604725 - 8200386	
060830 FEB 87	Sdo. Flores	9/2/87	PEI. 014/87	E-2-E-2-A-2-N2-DN 1/D.2/DEI			
130540 FEB	A Sdo Torres	12/2/87 5/2/87	PEC 151/87 Todos. N-2	SOH Ré. Sgto Urena.	Sgto. Cruz		4H/C/87
061200 FEB 87	Sdo Valenzuela.	5/2/87	Todos.	SOH Ré. (NCN)			30/3/87
		5/2/87	Todos.	Analistas	Todos PEC	Sdo propio	20-2-87
281750 FEB 87	Sdo O'Neill.	9/2/87	P.I. 003/87	D.N.I.C.		285/87 - Dilig. s/n.	21/5/87
060845 WNB2 Antonio							1-12/6/87
160830 FEB 87	SOH Collins	9/2/87	P.I. 041/87	Sus/ otor/ Efectos			
060500 FEB 87	Sdo. Bermúdez						
091015 FEB 87	A Sdo/apellido	23/3/87	P.I. 007/87	D/do P.I.			
041130 HAB 87	A Sdo. Valdez	18/2/87	P.I. 5/87 Error: ss. 1-2 y B Comp.	Sgto. Ré Heraldo.		292-22/4/87 - contesta P.C 05/87 Solicitud ampliación 173/J.P. Haldonado	12/6/87
				Wang Laurel			30/3/87
30 FEB				Sdo Wang Opto II	SIEMENS Sdo/Cruz		23/3/87
	Sdo. TORRES			SOH Ré			27/5/87
191100 FEB 87	Sdo. Torres	6/2/87	Todos. Sdo Cruz ↑ Opto II	Sdo/Cruz		16/2/87. D.I. 24/87 (III Pag)	25/5/87
		16/2/87	Comp. Sdo (SOH Ré) III (106)	Analistas Sdo. Cruz ↑ Opto II Siemens			24/5/87
30 FEB	Sdo. Torres		T.C. 048/87				8/4/87
161600 FEB 87	Sdo. Reina.			SOH. Ré Bxx	Sgto/Cruz		20-2-87
090810 FEB 87	Sdo. TORRES.						10-3-87
101000 FEB	Sdo. Torres	6/2/87	Todos.	Sdo. Ré D Analistas	091010 FEB 87 Sdo/apellido	Sgto 1° Cruz	25/5/87
061310 FEB 87	Sdo Márquez	10/2/87	Memo (A) Nº 58/87	E-2			
		10/2/87	Memo (A) Nº 55/87	E-2			
		10/2/87	Memo (A) Nº 60/87	E 2			
		10/2/87	Memo (A) Nº 61/87	E-2			
081530 FEB	Sdo Cruz						
101000 FEB 87	Sdo. Torres						12/5/87
091000 FEB 87	Sgto. 1° Cruz						

LIBRE	FECHA	U' ENT Soc	Hora de ENT	PROCEDENCIA		ASUNTO	DESTINO
8700225	08 FEB. 1987	-		Jud | Decisión | Ejército		T.C. 15/87 - Relación de P/Subalterno que vence contrato el 28/2/87 (1/3)	Mesa Central
8700226	" "	-	1530			T.C. 487/87 - Odontólogo de este Servicio se encontrará en uso de licencia anual reglamentaria del 4 al 27 FEB/87, inclusive (1/1)	
8700227	" "	-		Sec. Inteligencia (SIT) y Seguridad		Solicitud de Antecedentes N° 02/87 (1/1)	Antecedentes
8700228	09 FEB. 1987	-	1000	NDN	DXX	Boletín Retirado N° 2434 / 3/2/87 - Nros. 64996 - 64997 - 64998 - 64999 (1/4)	BXX
8700229	" "	"		Dpto. Cuadros		Resumen de Prensa del 07/2/87 (1/2)	Biográfico
8700230	" "	"				" " del 09/2/87 (1/2)	
8700231	" "	"				(K) Memo 02/13/11/86 - Operación "Juventud" Período entre el 10 al 23/NOV/86 Ref. a Oma Rodríguez (PCU) 1/2	Biográfico
8700232	" "	"				(K) Memo 03/86/24/NOV/86 - " " Período del 17 al 24/NOV/86 - adjunta datos de Omar Rodríguez (") 2/1	
8700233	" "	"				(K) Memo 193/86/16/DIC/86 - Mesa redonda sobre "las FFAA y su intervención en la vida democrática"; organizada (1/2)	1) cedición "4
8700234	" "	"		Doc. entregados en "Puerta Chica"		(K) Memo S/N del 17/11/86 - Ref. Embajada de Nicaragua en Montevideo (1/1) Cond. "Q" del F.A	
8700235	" "	"				(K) Memo S/N - Acto realizado el 16/11/86 en el Salón Comunal Zona 6 del Complejo Habitacional José P. Varela organizado por la (1/1)	
8700236	" "	"	1200			(K) PEI 13/86 - 1/10/86 Llevó Cuerpo en el Radio Astral el 2do. Encuentro Nal. del Mov. "26 de Marzo" (1/21)	
8700237	" "	"				(K) PEI 14/86 - 24/10/86 Inauguración de CASA (Centro Asistencial Solidario de A MUCP (1/1	Biográfico
8700238	" "	"		(PEI)		Antecedentes de José A. González Giménez (PCU) 1/1	
8700239	" "	"				(K) "Operación Oriental" Ref. a información de diferentes actividades del PCU. F. A. (1/3)	
8700240	" "	"				(K) Resumen Rumores O.O. 17/NOV/86. Ref. a/f diferentes actividades por los Movimientos (1/3)	
8700241	10 FEB. 1987	"		E.2		Solicitud de Antecedentes N° 028/87 (1/1)	Antecedentes
8700242	" "	"		Dpto. III (POE)		(K) Memo 04/87 - Ref. al Pte. de ANDA, Rubén D'Ercole Sena (1/1)	Biográfico
8700243	" "	"				(K) Parte de Defensa 33/87 - Congreso PIT/CNT última semana de marzo/87 - se han dispuesto varias Comisiones para la realización de la misma, entre ellas la de (1/1) "	
8700244	" "	"				(K) " " 34/87 - Referendum - La misma representación ampliada del PIT/CNT ratificó el apoyo de la central a (1/1).	
8700245	" "	"		Dpto. III (ReE)		(K) " " 35/87 (amplía PE 34) Referendum - Comités nacional - pro afianzamiento, consolidación y funciones (1/1).	(Biográfico)
8700246	" "	"				(K) " " 36/87 (amplía PE 35/87) Referendum - Reunión PIT/CNT: los puntos por el M.N. Plenario a realizarse en el Hotel de Turismo (1/1)	
8700247	" "	"				(K) " " 37/87 (amplía PE 36/87) - Referendum PCU - Nota felicitaciones al hijo de Jorge Hadjiavramidis (1/1)	
8700248	" "	326		Secretaría | Secretaría Int.		Orden del C6E. 8682 / 10/2/87 / (pags 35 al 42)	Conoc. Depto. I (anual) y Depto. II
8700249	" "	323 al 325				P.C. 070/87 - Adj. BHDN 8334/95/88	
8700250	" "	"		Dpto. IV | Sección		C. I 487/87 - Sol. aut. de Tenía de Lourdes Aurelio (futura esposa del Sdo. D. Alonso) (1/2)	Antecedentes
8700251	" "	"				Parte de Defensa 38/87 - S. Nal. - Desig. del Mov. de Fuerza Cerro Gordo Capitán Nº Carmelino Bolero (1/1)	
8700252	" "	"				" " 39/87 - Congreso "Por la Patria" - Ref. a la realización sobre el referendum (1/1)	
8700253	" "	"		Dpto. III (ReI)		" " 40/87 - Mov. de Fuerza - apoyando el referendum (1/1)	
8700254	" "	"				" " 041/87 - Ley de Caducidad. - Reacción pol (1/1)	
8700255	" "	"				" " 042/87 - Desde fuera de Gobierno amplio - Nueva declaración de Seregni (1/1)	
8700256	" "	317		E-2		PRE 79/87 Adj. PE 13/87/Zn. 17 - Ref. Declaraciones con el PC encontrada en la vía pública (1/7)	Archivo

D: FECHA	RECIBE	SALIDA FECHA	SE CONFECCIONO	DESTINO			REFERENCIA	ARC FECHA
08 1530 FEB	Sto. Florindo	9/2/87	T.I 042/87	Sub/Dtor/Ejército				
		09/2/87	T.I 040/87	III (POE)				
09 0810 FEB 87	Cbo. Márquez	12/2/87	Memo (A) 63/87	Sec. BST / F. Aérea	Ver Recibo.-			
09 1010 FEB 87	Sgto. 1º [illegible]							
10 1000 FEB	Sto. Torres							12/5/87
								25/5/87
21 1030 MAY 87	1º GARCIA	9/2/87	FOTOC.	13 xx	Sgto. [illegible]			24/3/87
2) 170940 FEB	Sto. Torres							
10 1800 FEB 87	Sto. Torres							30/3/87
								27/5/87
		9/2/87	FOTOC.	Sgto. Vieira.				25/5/87
		9/2/87	FOTOC.	Sgto. Vieira.				
								12/5/87
								25/5/87
								12/5/87
10 0740 FEB 87	Cbo. Márquez	12/2/87	Memo (A) 65/87	E-2				
		13/2/87						
		10/2/87	FOTOC. PES 16/87	Sgto. Vieira. N-2 Wang	[illegible]			8/4/87
1 200300 FEB	Sto. Torres					8700245		23/3/87
		10/2/87	FOTOC.	Sgto. Ré	Sgto. [illegible]	8700244/46/325		30/3/87
		10/2/87	FOTOC.	Sgto. Ré		8700245/47		24/3/87
						8700246/259		30/3/87
10 0740 FEB 87	Cbo. Florindo	23/2/87	T.I. 097/87	Dpto. II / D 6 SD	[signature]			
10 0130 FEB 87	Cbo. Márquez	11/2/87	Se contestó S/D	Jefe D pto. / DV				
110800 FEB 82	Cbo. Florindo							
							8700188	11-2-87

E.E.	FECHA	Nº Ent.	Hora de Ent.	PROCEDENCIA		ASUNTO	DESTINO
700257		-	1130	C.G.E.	↓	Orden Nº 8G82/10/2/87. Situación modificable. Ha. 2do. Andrés Medrano - Retiro Tte. 1º Rafael Garmendia (1/1)	B x x
700258		-		Dpto. IV/SITUACION	I.A	T.E. 487/MC/014. Adj. copia boletas de la Carne del Plan Alimentario del P/ Subalterno.	Sec. Personal
700259	11 FEB. 1987	-			(K)	Parte de Reforma 43/87 - Referendum PCN (recolección de firmas) (Cumplido PE 37/87)	
700260		-		III (RE I)	(K)	" " " 44/87 - PCN - Cuadro efectivos de los Cuadros del ECN con derecho a optar su trabajo durante el presente año (1/1)	
700261		-			(K)	" " " 45/87 (Cumplido PE 36/87) Fuente Patricio Chi Cerro - Alumno de Inteligencia en el Curso de Ascenso Parra (1/1)	Biográficos
700262		-		III (POE)	(K)	Memo de Cuello Guerra 5/87 Actividades Combatidas de Unidades del PUP entre 26/ENE al 10FEB87 (1/2)	
700263		-		Secretario/SITUACION	I.A	Orden de Servicio 6/87 (1/8) } Anexo Nº 1	Cuadro de Oficiales
700264		-		Dpto. Movilidad	(K)	Resumen de Prensa del 10/2/87 (1/4)	"
700265		-	Especial	9el Dia pag 12 (11-2-87)	X	Fallecimiento del Escribano Antonio M. Saracho (1/1)	Biográficos
700266		-		6a Hora pag 3 (11-2-87)	(K)	Continúan Conflicto y Disolución en el País Comisiones pro-referendum. Fecha anticipada por retiros y Comisiones acordadas (1/1)	
700267		-		Dpto. III/SITUACION	(K)	PCE 14/87 - IRAN: Deserción en la Fuerza Aérea (1/1)	
700268		340	1110	E-2		Solicitud de Retroactivo Nº 025/87 (1/1)	Suscriptores
700269		341				" " Nº 030/87 (1/1)	
700270		337				PCE 94/87 Adj. PCE 2/87/Con I.B. Of. Cumplimiento Falta 6º día 16 al 18/ENE/87 en reunión de Gabinete país cese fuego de los OTAS de Carpanchay (1/2)	Periodistas
700271		316			(K)	PCE 77/87 - Adj. PCE 2/87 N del Dpto de Planificación del EME. Ref. Carpamiento de Armas y Municiones en Vehículo Particulares por Integrantes del HCN en C. Heras (1/2)	Biográficos
700272		-	1200	Dpto. IV/SITUACION	T.I.	T.I. 15/87 - Solicita fue de altas nuevas dadas de este Dpto. por cambio de disposición del Servicio (1/1)	Rec. Personal
700273			1230	8el Dia (11/2/87)	(K)	Fallecimiento del Dr. Victor Hugo Bruzzo Raffo (1/1)	Biográficos
700274		-		Dpto. Movilidad	(K)	Resumen de Prensa del 11/2/87 (1/4)	(Biográficos)
700275	12 FEB. 1987	348	0800	2da División del E.M.G.D.		Solicitud de Reformulación 001/87 (1/3)	Periodistas
700276		349				" " " 004/87 (1/2)	
700277		350				" " " 005/87 (1/2)	
700278		351				" " " 006/87 (1/2)	
700279		352				" " " 007/87 (1/2)	
700280		353				" " " 008/87 (1/3)	
700281		354				" " " 009/87 (1/2)	
700282		355				" " " 010/87 (1/2)	
700283		356				" " " 011/87 (1/2)	
700284		357				" " " 012/87 (1/3)	
700285		358				" " " 013/87 (1/2)	
700286		359				" " " 015/87 (1/2)	
700287		360		S.S. EE.AA.		Oficio 02/87 (Sol. Aut.) 1/11	
700288		361				" 03/87 (" ") 1/10	

E: FECHA	RECIBE	SALIDA FECHA	SE CONFECCIONO	DESTINO			REFERENCIA	ARCH FECHA
12/9/40 FEB	Sto Nelo							
10/11/40 FEB 87	Sor Collins							
12/0/30 FEB	Sr Torres	11/2/87	Fotoc. PEI 18/87	Sor Ré E.2 / OEI	Sob Cano		- 247 - 324	30/3/87
		13/2/87	PEI 18/87	E.2 / OEI (0-2)				24/3/87
		13/2/87	PEC. 12/87	DNI			+ 138 - 321	30/3/87
0/10/800 FEB 87	Sr. Flores	11/2/87	Fotoc.	Sto P. Martinez				8/4/87
13/0/40 FEB 87	Sr Torres							18/5/87
								30/4/87
								30/3/87
		11/2/87	Fotoc.	auditoria	13/0/45 FEB	+ Sao/pepfi		23/3/87
1/11/10 FEB 87	Sr Maiquez	13/2/87	Memo (A) 67/87	E-2				
	Sab. 21-2-87 Incluido	18/2/87	Memo (A) 68/87	E-2				
A/1/00 FEB 87 →	Sr Torres	11/2/87	Fotoc.	Sor. Ré E-2 Auditoria →	13/8/45 FEB	+ Sao/pepfi	8700187	30/3/87
1/1/300 FEB 887	Sor Collins	12/2/87	S.E. 46/87	Opto.				
13/540 FEB 87	Sr Torres							30/4/87
								25/5/87
		15/2/87	Memo (A) 69/87	N-2				
		15/2/87	Memo (A) 70/87	N-2				
		18/2/87	Memo (A) 71/87	N-2				
		23/2/87	Memo (A) N: 72/87	N-2				
		23/2/87	Memo (A) N: 73/87	N-2				
		20/2/87	Memo (A) N: 74/87	N-2				
		23/2/87	Memo (A) N: 75/87	N-2				
		23/2/87	Memo (A) N: 76/87	N-2				
		26/2/87	Memo (A) N: 77/87	N-2				
		26/2/87	Memo (A) N: 78/87	N-2				
		26/2/87	Memo (A) N: 79/87	N-2				
		26/2/87	Memo (A) N: 80/87	N-2				
		17/2/87	Memo (A) 81/87	SS Fotoc.				
		23/2/87	Memo (A) N: 82/87	SS Fotoc.				
12/0/800 FEB 87	Sr Maiquez							

Nº RE	FECHA	Nº SEC	Hora de ENT	PROCEDENCIA	D A T O S
8700299	12 FEB. 1987	362		S.S. FF.A.A	Oficio Nº 04/87 (Inf. Ant.) 1/3
8700300	"	363		D.N. Policía Caminera	Oficio Nº 353/87 (" ") 1/1
8700291	"	—	0840	Dpto. III (PoE)	(K) Telex de Tribunal Seguridad 06/87 → 07/87 - Reunión de propuestas/motivo ataque POR el "MOVIMIENTO"
8700292	"	338		E.2	Reservados su salón para Sesión de la Iglesia San Juan Bautista, (1/2)
8700293	"	339			PEC 35/87 Adj PEI 7/87 Grupo A. 3 Redirección de cinta magnet. Requisado por la OSC y la F.A. el 23/12/87 en C. Parada de Pozas (1/7)
8700294	"	364 Dias		Secretaría SIFFAA	(K) PEI 96/87 Adj PEI 04/87 Bol. 17 - Visto del Ex Jefe de Estado Mayor Arauzo a C. Salto el 20/ENE/87 (1/3)
8700295	13 FEB. 1987	335		E.2	I.A. T.C. 23/87 Adj. BHDN. 8397/8400
8700296	"	336	0830	E.2	(K) PEI 91/87 Adj PEI 2/87 Expte. de Clasificación del EME - SERPAS hizo contactar a la oficiala de policía "Paquita" para apoyar la cautelosa de recolección de firma para el referendum (1/3)
8700297	"	347		D.E.I.	(K) PEI 92/87 Adj PEI 11/87 DGIC - Unión llevada a cabo por la Comisaría Local de Tandil y Familiares de detenidos - Desap (1/2)
8700298	"	—	0900	Gabino Hnos. SA. (Industrias plásticas)	(K) PEI 62/87. 2/9/1/87 - fue entregado un sobre con dinero del precio (Extorsión) manifiesto en MAPFE CERTIF. adjunto al sobre mencionado por la Sec 17 (1/2)
8700299	"	—		Dpto Asuntos	I.A. Nota/Nov/86 - Ofrecimiento de Nuevos Diskettes Kodak (para comparación)
8700300	"	—	1230	M.D.N.	(K) Resumen de Prensa del 12/2/87 (1/4)
8700301	16 FEB. 1987	—		3o. I Sec 1	Boletín Nº 8397 - Recurso interpuesto por Daniel Cancio - Ubento Arca y Fol. de notificación de suspenso Cabo. (1/2)
8700302	"	391		E.2	P.E. 01/87 (1/2)
8700303	"	392		2da. Div. del EM.E.D.	Solicitud de Antecedentes Nº 3/87 (1/2)
8700304	"	393			" " Información Nº 17/87 (1/3)
8700305	"	400		D.N Policía Caminera	" " Nº 18/87 (1/2)
8700306	"	388	0730	Sec. Inteligencia (BST) F. Tejeda	Oficio Nº 360/87 (1/1) Fol. Ant.
8700307	"	396		Secretaría SIFFAA	Solicitud de Antecedentes Nº 3/87 (1/1)
8700308	"	397			IA Orden del CGE. 8683 (1/6)
8700309	"	—		Dpto-I/SIFFAA (Sec. Enlace)	IA T.I 30/87. Adj. BHDN (Reservado 2435
8700310	"	—		Dpto. Asuntos	* Cuadro familiar de Susana Alicia Saxlund (1/6)
8700311	"	—	1000	D.N II	(K) Resumen de Prensa del 13/2/87 (1/7)
8700312	"	—	1100	MDN	(K) Estado de Situación Nº 1/87 (período: al 31/ENE/87) 1/53
8700313	"	—		Dpto. I/SIFFAA	Boletín Reservado 2435/11/2/87. Situación de Reforma del Sgto. 1º Francisco F. Silva (1/1)
8700314	"	401	1300	S.M.A.	(K) Informe (reunión 125) Ud. a Ricardo Alfaduff (PCR) Visible este servicio solicitando seguimiento (1/2)
8700315	17 FEB. 1987	—	1200	D.N II	(K) PEI 01/87. Dominio de armas suministradas de la Unión Soviética y adquisición de las mismas en (1/2)
8700316	"	374	1600	D.E.I.	(K) Memo Secreto 05/87 - Ref. reglamento de empresas de transporte de valores (27/NOV/86. con prueba de (1/6)
8700317	"	381	"	S.U.B.	(K) PEI 64/87 - Adopta medidas por detenciones de "Madres y Fam. de Detenidos y Desaparecidos en Feria de Plazas Blancas. (1/3)
8700318	"	394	1	B.I Nº3	(K) PEI Nº 1/87 - Informa sobre Robo de Armas cortas a un Sr. Oficial de ese Servicio (1/1)
8700319	"	395	"	B.I Nº3	(K) PEI Nº 3/87 - Inscripciones en Balneario "Las Grutas" con amenazas a Dr. Sallaz y otros. 1/1
8700320	18 FEB. 1987	1080		D.N II	(K) PEI Nº 4/87 - Amplia PEI Nº 68/86 del Bo. I Nº7 - Ref. Robo Vehículo Secuestrado y otros. (1/4)
					(K) Memo Secreto 06/87 - Información sobre Ley de Caducidad (1/21.)

PASS DESTINO
Antecedentes
Biográfico
Archivo
Biográfico
Personal) CEPROD
Biográfico
Biográfico
Biográfico

ENTRADA		SAÍDA				REFERÊNCIA	ARC
FECHA	RECIBE	FECHA	DE CONFECCIONO	DESTINO			FECHA
120900 FEB 87	Sto Marçal	17/2/87	Memo (A) 83/87	SSRFAA			
170940 FEB 87	Sto Torres	12/2/87	Memo (A) 84/87	D. Caminha			
20-2-87	Sde. Pedido	13/2/87	Fotoc.	comp. BULL			30/3/87
191100 FEB 87	Sto Torres	12/2/87	Fotoc.	Qualidades	130 WS FEB	4 Sdo/papel	27/5/87
120840 FEB 87	Sto Marques	20/2/87	T.E. 55/87	Opto. II / SSRFAA			
191100 FEB	Sto Torres	13/2/87	Fotoc.	Qualidades	130 WS FEB	Sdo/papel	25/5/87
Só veiu (17/2/87)				Carp. Desp. Vasco Pé			30/3/87
160840 FEB 87	Sdo. Pé						24/3/87
911030 MAY 87 - 1ª Cobrança		Boa para reprodução 25/6/87					
170840 FEB	Sto Torres						3-12-87
170800 FEB 87	Sdo. Pé						
		20/2/87	Memo (A) 85/87	Sr. I. 7			
160745 FEB 87	Sto Marques	20/2/87	Memo (A) 86/87	C. 2			
		26/2/87	Memo (A) Nº 087/87	N-2			
		27/2/87	Memo (A) Nº 088/87	N-2			
		20/2/87	Memo (A) 89/87	P. Caminha			
		24/2/87	Memo (A) 90/87	F. Alves (BST)			
160730 FEB 87	Sto Rosendo						
170940 FEB	Sto Torres	20/2/87	T.I. 55/87	Opto. II / SSRFAA			
280850 MAY - 1ª Cobrança							30/4/87
191100 FEB	Sto Torres	18/2/87	T.I. 6 V/87 (encaminhado à Junta)	Sdo 1ª Cobrança			8/4/87
170800 FEB 87	Sdo. Sousa	16/2/87	Fotoc. Fl 01/34/35 (3 x X)	Fls 26 a 36 (Sousa) Fls 37 a 39 (Opto. Oliveira) Fls 8 a 20 (Sdo Martins)		qualidades - Vasco Penalva	23-12-87
							25/5/87
191100 FEB 87	Sto Torres	17/2/87	Fotoc.	qualidades		Sdo/papel	8/4/87
230820 FEB	Sto Torres	17/2/87	Fotoc.	Sousa - Jª Martins - qualidades → Vasco Penalva			23/3/87
2) Sdo. Viana	—	19/2/87	Fotoc.	Carp. Desp. (Oliveira) qualidades →			8/4/87
2) Sdo. Viana	—						26-2-87
230820 FEB	Sto Torres	19/2/87	Fotoc.	qualidades		Sdo/papel	26-2-87
211030 MAY 87 - 1ª Cobrança				Sousa			8780385
241000 FEB	Sto Torres	19/2/87	Fotoc.	Opto. (2ª)	qualidades 230 WS FEB	Sdo/papel	8700386
							8700428
							27/5/87
							12/6/87

Nº DE	FECHA	Nº EXT SEC	Hora de EXT.	PROCEDENCIA		ASUNTO	PASA DESTINO
f00321	18 FEB. 1987	—			(K)	Parte de referencia 46/87 (amplía 045) Ref. a viaje de dos Para actúa en la Asoc. latinoamericano para los DD.HH	
f00322	"	—			(K)	" " " 47/87 . PCU. Hoy obrero (1/1)	
f00323	"	—		Dpto. III (Rel Int)	(K)	" " " 48/87. Elecciones con PCU (1/1)	(Biográfico
f00324	"	—	0900		(K)	" " " 49/87 (amplía 43) PCU - Referendum (1/1)	
f00325	"	—			(K)	" " " 50/87 (amplía 35) Referendum Comisión Nal Comunista ; Pcias de Canelones Salto y Rocha (1/1)	viajes del PCU - Rondeau 1503 funcionan en local oficialista
f00326	"	—		la hora . pág 5 (17/2/87)		Políticos uruguayos participarán en Viena en la X1 reunión de la COPPAL (Conferencia Permanente de Partidos) (1/1)	8x4
f00327	"	—		la hora . pág 5 (17/2/87)		El Gral. Ricardo informará sobre la reunión del Consejo Mundial de la Paz (1/1)	8x4
f00328	"	—	0900	Dpto. III (POE)	(K)	Memo 16/86 y Memo 08/87 - Solicita pase a archivo (1/2)	Biográfico
f00329	"	—		Dpto. Analistas	(K)	Resumen de Prensa del 16/2/87 (1/2)	Biográfico
f00330	"	—			(K)	" " " 17/2/87 (1/1)	
f00331	19 FEB. 1987	422				Oficio 8/87 (Sol. Ant.) 1/12	
f00332	"	421		S.S.FFAA.		" 7/87 (" ") 1/11	
f00333	"	420				" 6/87 (" ") 1/4	
f00334	"	419				" 5/87 (" ") 1/3	antecedentes
f00335	"	418				Solicitud de Información 023/87 (1/2)	
f00336	"	417	1030	2da - Div. ENGA		" " " 022/87 (1/2)	
f00337	"	416				" " " 021/87 (1/2)	
f00338	"	—		Dpto. II / SIFFAA	(K)	PEI 19/87 - Acciones guerrilleras en Colombia (1/2)	(Biográfico
f00339	"	—		Dpto. III (POE)	(K)	Memo 09/87 - Reunión barrial realizada en la Iglesia Anglicana Bautista con motivo del Referendum (1/2)	(Biográfico
f00340	"	—		Dpto. I / SIFFAA	(K)	Información actual de la Prensa: Ref. a integrantes de grupos carnavalescos (murgas, parodistas, etc.)	Biográfico
f00341	"	—		Secretaría / SIDFFAA	I.G.	Orden de Servicio N.- 7/87 (1/2)	Cuadros ordenes
f00342	"	—	1200	"Hoy Quiero pág 14 (18/2/87)	(K)	Ref. a Barrio Palermo, Comisión Simón Riquelo - Aportando la llegada (1/1)	Conf. Desap.
f00343	"	—		"Hoy Quiero pág 8 (18/2/87)	(K)	" El Hombre de uniforme " El doloroso caso Spera	
f00344	"	—		El País pág 15 (18/2/87)		Ref. a: Fabulas macabras contra los exiliados en Punta del Este - promocionaban la Expo Hemisferica - Fraguilar Leda y el fascismo confusa (1/2)	Biográfico
f00345	"	—		aquí - pág 6 (17.2/87)	(K)	muerte por torturas de un uruguayo en Chile - Manuel Ferreira Sealtiel (1/1)	(Biog (asesinato,
f00346	20 FEB. 1987	429 al 433		Secretaría / DGID		S.E. 33/87 Ref. BHDN 8399/8401/8402/8403 y Memorando 2836	conoc
f00347	"	—	1130			Orden del C.G.E. 8684/13/2/87 (N 45/46/47/48/49/50) Prisión Cobrada (recalcada) entre el 7 y 15 de Enero 1987	Conoc
f00348	"	—		D N II	I.G.	Memorando 04/87 - Campamento realizado por el Mov. Antiguista Democrático (Revolucionario en (1/87)	anal
f00349	23 FEB. 1987	—				Solicitud de Antecedentes 07/87 (1/1)	
f00350	"	—	0845	a. C.Ejc. de Ejército		" " " 06/87 (1/1)	
f00351	"	439				" " " 02/87 (1/2)	Antecedentes
f00352	"	438				" " " 01/87 (1/2)	

→ 2

E N T R A D A							S A L I D A						REFERENCIAS	ARC
FECHA	RECIBE						FECHA	RECONFECCIONO				DESTINO		FECHA
24/2/87	Sto Torres						24/2/87	PEC. 21/87				ONU	-261 - 394	24/2/87
23/2/87	Sto Torres													25/5/87
														8/4/87
													x 259	25/5/87
													E 45	30/3/87
19/1/87	Sto Tomás													
24/2/87	Sto. Torres						24/2/87 x 18/2/87	PEC. 20/87 (ilegible) 4-2 FOTOC. fs 1 (B x x)				2 ↔ (B x x) Sto. Tomás ORIGINAL fs 7 (B x x)		25/5/87
23/2/87	Sto. Torres													25/5/87
x 27/2/87	Sto Helo.													
							24/2/87	Memo (A) 94/87				S.S. FFAA.		
							25/2/87	Memo (A) 97/87				SS FFAA		
							24/2/87	Memo (A) 96/87				S.S. FFAA.		
							24/2/87	Memo (A) 95/87				S.S. CFAN		
							5/3/87	Memo (A) Nº 93/87				N-2		
								Memo (A) Nº 92/87				N-2		
								Memo (A) Nº 91/87				N-2		
19/1040 FEB 87	Sto. Márquez													
23/2/87	Sto. Torres						x 18/2/87	FOTOC. anuladas				Sto Tapefon		24/3/87
23/2/87	Sto. Torres													7-4-88
x 27/1030 FEB 87	Sto. Tomás													26-2-87
24/1600 FEB 87	Sto. Virus													26-2-87
19/1130 MAR 87	x Sto. Virus						x 23/2/87	P.I. 07/87				ONU - D.E. III		25/5/87
23/0820 FEB 87	Sto. Torres												x 10/3/87 - PGL 19/87 (SEC IV) (1/1)	12/6/87
20/1120 FEB 87	x Sto Tapefon													30/4/87
23/0815 FEB 87	Sto. Tomás													
24/1500 MAR 87	Sto Tapefon													
23/0820 FEB 87	Sto Márquez						25/2/87	Memo (A) Nº 98/87				Cía. Ofic. de Enlace		25/5/87
							20/2/87	Memo (A) Nº 095/87				CR e I Inf		
							25/2/87	Memo (A) Nº 100/87				E. Aéreo		
							20/2/87	Memo (A) Nº 101/87				N-2		

Nº R.E.	FECHA	Hora Rec	Hora de Cur.	PROCEDENCIA		ASUNTO	POSA DESTINO
8700353	23 FEB. 1987	-	0940	Dpto. Dualistas	(R)	Resumen de Prensa del 19/2/87 (1/1)	Biográfico
8700354	" "	-			(R)	" " " 20/2/87 (1/1)	
8700355	" "	442				Solicitud de Información Nº 95/87 (1/2)	Antecedent
8700356	" "	444	1030	2da Div. EMGD.		" " " 97/87 (1/1)	
8700357	" "	445				" " " 29/87 (1/3)	
8700358	" "	446				" " " 30/87 (1/2)	
8700359	" "	450		Secretaría / D.G.I.D.	I.A.	Orden del CGE. Nº 8685 / 19/2/87 (fs 51 al 55)	Conoc. D / Superi
8700360	" "	-	1310	El Popular pág 4 (20/2/87)	(R)	Ref. Hechos que no deben quedar impunes - El Martillo de Carupano 4/suelto de OCA (1/1)	Archivo Cap. a
8700361	" "	-		El Popular pág 5 (20/2/87)	(R)	Caso registrado decidirá sobre impunidad (1/1)	Archivo - Cap. a
8700362	" "	/		El Popular pág 5 (20/2/87)	(R)	Audiencia institucional paralela el plebiscito. Un juez fuerte hace fuertes (Alberto Alonso Viviand) 1/1	Biográfico
8700363	24 FEB. 1987	-	0750	Dpto. III (Re II) / D.G.I.D.	(R)	Parte de Informes S1/87 - Ref. a Pablo Ramírez y Roberto Urial ambos chilenos HOY Demográfico Popular están vinculados al llamado (1/1)	Biogra
8700364	" "	-			(R)	" " S2/87. Charla sobre el referendum realizada en la Parroquia San Juan Bautista el 17/2/87 estuvo a cargo del cura MONTEVERDE (1/1)	Biogra
8700365	" "			Bn. Ing. de Cbte. Nº 1		P.I. 1/87 (esperando ingreso) 1/2	Antecedente
8700366	25 FEB. 1987	461				Solicitud de Antecedentes Nº 34/87 (1/1)	
8700367	" "	460		E-2		" " " Nº 33/87 (1/2)	Antecedentes
8700368	" "	455				" " " Nº 32/87 (1/1)	
8700369	" "	465 470	0740	Secretaría / D.G.I.D.	I.A.	Ordenes del CGE. 8686 (fs 56 al 63) - 8687 (fs 64 al 67)	Conoc.
8700370	" "	471				T.I 37/87 Adj. BMN. 8404	Conoc.
8700371	" "	-		Dpto Dualistas	(R)	Resumen de Prensa del 23/2/87 (1/1)	Biográfico
8700372	" "	-			(R)	" " " 21/2/87 (1/1)	
8700373	" "			Secretaría / SCFFAA	I.A.	Orden Gral. del Servicio Nº 9. Personal del servicio de guardia de Prevención no podrán ausentarse afuera de este servicio (1/1)	Conoc.
8700374	" "	-	1100	Bn. "Aisteneas" de Infantería Nº 2		P.I. 02/87 (1/1)	Antecedente
8700375	" "	-	1130	Dpto. IV / SICFAN	I.A.	T.I. 20/87 - Copias de boletas de consumo de Carne con Cargo pedido: 16/ENE al 15/FEB/87	Jefe Personal
8700376	" "	-	1315	Ca. C/Inf. de Ejército		Sol. Ant. Nº 8/87 (1/1)	Antecedentes
8700377	26 FEB. 1987	-		Secretaría / D.G.E.D.	I.A.	Orden de Servicio Nº 8/87 (1/3)	Cuadro de Ordenes
8700378	" "	-	0735	Dpto. III (Re I)	(R)	Parte de Informes Nº 53/87 - Conferencia pendiente el latinoamericano para dando entrega entre 18 y 23 hrs en San Javier (1/1)	Biográfico
8700379	" "	-			(R)	" " " Nº 54/87 - Invitación del P.C.T.-CNT recibió para el 7 de Mar en San Javier (1/1)	Biogr
8700380	" "	-		Dpto - Dualistas E.2	(R)	Resumen de Prensa del 25/2/87 (1/2)	Biográfico
8700381	" "	481				Solicitud de Antecedentes 35/B/SM/87 (1/1)	Antecedente
8700382	" "	-	1130	M.R.R.E.E.		Nota de la Embajada de Cuba - Solicita visa de entrada al país para una delegación de cinco días de varias personas (1/5)	Visas 2
8700383	" "	-	1140	Sub Jefe Estado Mayor / Ejército de la D.G.I.D.		T.I. 020/87 - Se solicita se le de a conocer a la brevedad con fotografías de material sobre "Ejercicios y Maniobras" que se llevarán a cabo en el mes de Marzo (1/1)	Jefe Dpto. Desa
8700384	" "	473	1230	D.N.I.I.	(O)	Decreto Secreto 9/87 - Disposición General sobre el P.C.C. (1/3)	

ENTRADA		SALIDA			REFERENCIA	ARCHIVO
FECHA	RECIBE	FECHA	SE CONFECCIONO	DESTINO		FECHA
24/02/87	Sbo Torres					25/5/87
23/02/87	Cbo Márquez	5/3/87	Memo (A) 102/87	N-2		30/3/87
		27/2/87	Memo (E) Nº 103/87	N-2		
		5/3/87	Memo (A) N: 104/87	N-2		
		5/3/87	Memo (E) Nº 107/87	N-2		
25/02/87	Cbo Rodríguez					
23/16/87	Sgto. Villacorta					26-2-87
24/13/87	Sbo. Torres					26-2-87
						30/3/87
					1462 - 2405	30-3-87
		24/2/87	Fotoc.	Lom. RE.		30-3-87
24/08/87	Cbo Márquez	25/2/87	Memo (A) N: 103/87	Bn. Ing. de Cte. N: 1		
		25/2/87	Memo (A) Nº 108/87	E-2		
25/07/87	Cbo. Márquez	26/2/87	Memo (A) 107/87	E-2		
		25/2/87	Memo (A) N: 106/87	E-2		
25/07/40	Cbo Rodríguez	18/3/87	TI Nº 042/87	Cb II/ DGID		
26/13/87	Sdo. Rodríguez					6-6-88
						30/3/87
25/07/40	Cbo. Rodríguez					
25/11/87	Cbo. Márquez	26/2/87	Memo (A) 110/87	Bn. I. N: 2	Ver recibo.	
26/08/87	Sgto Collins					
25/13/87	Cbo. Márquez	26/2/87	Memo (A) 111/87	Cía. C/Reg. de Ejército		
26/07/87	Cbo. Morales					
26/13/87	Sdo. Rodríguez					24/3/87
						30/4/87
26/07/87	Cbo. Márquez	26/2/87	Memo (A) Nº 112/87	E-2		
26/13/87	Sdo. Morales	23/2/87	Memo (A) 109/87	Sgto Mtto		22-3-88
26/11/87	Cbo Rodríguez	27/2/87	T.I. 64/87	Subteniente Aguilera		
05/07/87	Cbo. Ureña	26/2/87	Recibido	Sobre Documentos 26/2/87		30/3/87

Nº RE	FECHA	VENT Sec	HORA de ENT	PROCEDENCIA		ASUNTO		DESTINO
8700385	26 FEB. 1987	462				PEI 106/87 Ref. PEI 3/Bn D9. Inscripciones contrarias a intereses del Balneario «Las Cañas» de C. Bray Beutz)	1/2	Archivo
8700386	" "	463	1230	E-2		PEI 107/87. Ref. Amplia PEI 4/87 D.I.3 - Ref. a predio adquirido en C. Solito por Washington Benelli Fuentes (MCN-T)	1/5	
8700387	" "	464			(O)	PEI 111/87. Ref. PEI 16 y 17/87 DE-II - Ref. a orden de detención Arango en C. Mercedes	(1/6)	
8700388	" "	465			(O)	PEI 112/87. Ref. PEI 13/87 DE-II - Formación de una Comisión Pro Referendum en el Depto. de Artigas	(1/2)	
8700389	" "	—	—	M.R.R.E.E.		Telex (1986) Ref. Autorización de visas de ciudadanos cubanos al Uruguay	(1/4)	
8700390	" "	—	1235	DNII (Depto. II / DCID)		Movimiento de ciudadanos Cubanos entre los días 13/12/86 y 21/12/86	(1/1)	
8700391	" "	—		DNII - (Migración aeropuerto) Dpto II / E.M.E.		Relación de ciudadanos cubanos que se encuentran en el país al 21/1/87	(1/3)	
8700392	" "	488	1500			Directiva de Inteligencia Nº 036/85/87	1/	
8700393	27 FEB. 1987	—	0746	Depto. Dualistas	(O)	(Resumen de Prensa del 26/2/87	(1/)	
8700394	" "	—	1025	Depto. II (ReI)	(O)	Parte de Informe 55/87 (amplia P.I 46) Ref. a domiciliación de Juan de Dios Parra (Río Branco 1385 piso 3)	1/1	
8700395	" "	435			(O)	Nuevo Cuento 02/87. Informaciones generales del PCU	(1/2)	
8700396	" "	436	1100	DNII	(O)	" " 08/87. Contactos de Raúl Sendic en la ciudad de París (Francia)	(1/	
8700397	" "	440		A-2	(O)	Parte Especial 3/87. Documentación encontrada en un vehículo perteneciente a un miembro de la Juventud Socialista	1/84	
8700398	" "	—	1100	Depto. Dualistas	(O)	Resumen de Prensa del 24/2/87	(1/2)	
8700399	" "	—			(O)	" " 27/2/87	(1/3)	
8700400	" "	492				Directiva de Información Nº 031/87	1/2	
8700401	" "	493	1410	2do Div 6ª/6A		Directiva de Información Nº 033/87	1/2	
8700402	" "	494				Directiva de Información Nº 036/87	1/1	
8700403	" "	495				Directiva de Información Nº 037/87	1/3	
8700404	" "	496				Directiva de Información Nº 039/87	1/2	
8700405	" "	—	0510	S.S. FFAA Depto II D.G.I.D.	IA	O/ Nº 146/87 DRY-A/81 Ref. Solicita asistencia para nueva del Cbdo. I - Radio procedente	1/3	Jefe
8700406	" "	—	1600		(O)	PEI Nº 027/87 Ref: Pedido de ampliación sobre ex Fiscal del Río de Santiago Vázquez para pregunta de referencia	1/2	
8700407	" "	501	1702			Directiva de Inteligencia Nº 01/87	1/2	Jefe Ar
8700408	04 MAR. 1987	499 506	0809	Secretaría / D.G.I.D	I.A.	Orden del CGE. 8688/26/2/87 (fs 68 al 72) y Comunicados Nº: 6/26/2/87 (1/9)		Comor
8700409	" "	498			I.A.	T.C. 040/87 - agg. BHDN 2405 (fs 571 al 589)		
8700410	" "	—	1530	Depto II D.G.I.D	I.A.	TI Nº 487/2e/87 Ref. Datos Oficiales Nros: 22311, 22313 al 22321 y 22333	(3/4)	Jefe Inf
8700411	05 MAR. 1987	512	0830	Secretaría / D G F D	I.A.	T.C. 41/87 Agg. BHDN (Reservado) 2437 (fs 127 al 134)		Comor
8700412	" "	517	1200			Directiva de Inteligencia Nº 37/87	(1/1)	Jefe Inteligencia
8700413	" "	518		E-2		" " Nº 38/87	(1/2)	
8700414	" "	—		Secretaría / DGFD	I.A.	Orden de Servicio Nº 9/87	(1/2)	Cuadro de Orden
8700415	06	503	1400	Depto II D.G.I.E.		ReI (O) Nº 124/3e/87 Ref. Partido Revolucionario Informaciones Nº 02/87 DE-II del 01/2/87	1/11	Archivo
8700416	" "	504				ReI (O) Nº 128/3e/87 Ref. Partido Revolucionario Información Nº 02/87 DE-II del 01 al 31/1/87	1/11	Archivo

- S A L I D A -

FECHA	RECIBE	FECHA	SE CONFECCIONO	DESTINO		REFERENCIA	FECHA
271000 88384	Sob. Toalhas					8700318	
061220 MAR	Sto. Tirso	26/2/87	Recebido	Recebido	26/2/87	8700319 - 8700197	16/5/87
050920 MAR87	x Sobr. Lisa						24/3/87
261230 FEV 87	Sto. Tirso (2) 23/2/87						22-3-88
							4-4-88
							7-4-88
28/700 EVE	Sobrinetos	27/2/87	Termo (A) nº 113/87	E-2			
050920 MAR87	x Sobr. Lisa	4/3/87	Pedido 23/87	ONU			24/3/87
101000 MAR87	x Sobr. Lisa					8321	
061220 MAR	Sto. Tirso	27/2/87	Recebido	Sobr. Rl - Recalcitas			16/5/87
		27/2/87	Recebido	Sobr. Rl - Recalcitas	Sto. Thyrso Manteiga		30/3/87
101000 MAR87	x Sobr. Lisa	27/2/87	Recebido	Recalcitas			
061220 MAR87	Sto. Tirso						20/4/87
							8/4/87
27 4000 FEV	Sobr. Lisa	5/3/87	Termo (A) nº 114/87	N-2			
		5/3/87	Termo (A) nº 115/87	N-2			
		5/3/87	Termo (A) nº 116/87	N-2			
		11/3/87	Termo (A) 117/87	N-2			
		8/3/87	Termo nº 118/87	N-2			

Remetido ao Opto IV por deverá ser notificada a interessada (fotocopia arquivo em B/ Sefe) vide arquivo Sala de Ref 114)

050820 MAR87	x Sobr. Lisa	27/2/87	P. E II nº 022/87	E-2/DEI/A-2) Caso Pilar, Anulada ← Sto Manteiga			25/5/87
27/730 FEV	Sobr. Lisa	5/3/87	Termo (A) nº 119/87	DEU			
040800 MAR87	Sobr. Lisa						
041600 MAR	Sobr. Lisa	11/3/87	P.I. 75/87	Opto. III/DEI	—		
111100 MAR	Sobr. Lisa						29/3/87
080300 MAR87	Sobr. Lisa	11/3/87	P.I. 75/87	Opto. III/DEI	—		
051700 MAR87	Sobr. Lisa	6/3/87	Termo (A) nº 120/87	E-2			
		11/3/87	Termo (A) 121/87	E-2			
051200 MAR87	Sobr. Lisa						
191120 MAR87	Sobr. Lisa	18/3/87	Pedido 24 B (Sobr.)	Anulada	061530 MAR	Visto: Opto. Vidros (16/3/87); Sobr. Liz (17/3/87) - 1º Hantaine (19/3/87)	25/5/87
161430 MAR87	Sobr. Lisa	6/3/87	Recebido				25/5/87

Nº R.E	FECHA	ENTRADA Hora	Hora de ENT	PROCEDENCIA		ASUNTO	PASA DESTINO
8700417	06	1987	0900	Dpto III ESE Dpto III (POE)	(0)	PEI (1) Nº 28/3e/87 Adj PEI 04/3e/87 DE II Ref "Uruguay país exposto" 1/3	Cap. Gral.
8700418	"	"	"		(0)	PEI Nº 003/87 Ref. Reasumen en domicilio de Lugo A CORES PEREZ 1/1	
8700419	"	"	"		(0)	PEI Nº 004/87 Ref. Tema Rio + Referendum en el Hospital de Clínicas 1/1	
8700420	"	"	-	1540		Resumen de Prensa del 04/11Sep/87 1/2	
8700421	"	"	-			Resumen de Prensa del 05/11Sep/87 1/2	
8700422	"	"	-			Resumen de Prensa del 06/11Sep/87 1/2	
8700423	"	"	-	1550	(0)	Recorte del 05/9/87 Pg 4 Ref. Amenaza a Esposa de un Comandante "Habría amenazado a Sosa" 1/1	Cap. Gral.
8700424			524			Secretaría de Inteligencia Nº 041/3e/11/87 1/1	
8700425			524			Secretaría de Inteligencia Nº 038/3e/11/87 1/1	
8700426	09	1987	0940	Secretaría DGI	I.N.	Orden del CGE. Nº 8687 / 6/3/87 (fs 82 al 83)	
8700427	"		524			I. 45/87 Adj. BMoN 8408 j. Archivado 24 3 8	
8700428	"		-			(0) Memorándum 19/87 (ampliá. Memorándum 06/87) referente a la ley de Caducidad (1/3)	
8700429	"	1987	543	Grupo de Artillería Nº 1		PI 04/87 (1/2)	
8700430	"		-			Resumen de Prensa del 2/3/87 (1/3)	
8700431	"		-	Dpto. Docilistas		" " " 3/3/87 (1/4)	
8700432	"		-			Telex Ref. a Adopción de visa al Uruguay a Cubanos (1/4)	
8700433	"		537	S M A		(0) PEI 02/87. Denuncia de armas importadas de la Unión Soviética (Mantenerse en el plan de vuelo - punto)	cada día 01 al 31/ENE/87
8700434	"		514	Dirección General de Estadísticas y Censos		Comunicado de Prensa del 2/3/87 (incidencias de precios al consumidor) 1/5	
8700435	"		-	Dpto. Docilistas		PI S/N - Adjunta copia del informe de la propuesta educativa 1/1987 (se habría aprobado en el Uruguay) (1/3)	
8700436	"		-			PI Nº 4/87 Informe Adj. Planos Varios Nros 22322 al 22332 335 y 22336	
8700437	"		-			(0) Parte de Inteligencia Nº 056/ED/87 Ref. "Caso del Pueblo" del Dr. Gonzalez 1/1	
8700438	"		-			(0) Parte de Inteligencia Nº 057/ED/87 Ref. Secretario General del P. Socialista 1/1	
8700439	"		-			(0) Parte de Inteligencia Nº 058/ED/87 Ref. Congreso del PVP para Noviembre 1/1	
8700440	"		-			(0) Parte de Inteligencia Nº 059/ED/87 Ref. Congreso del PIT-CNT 1/1	
8700441	"		-			(0) Parte de Inteligencia Nº 060/ED/87 Ref. Consenso para el "GOLPE" del Congreso del PIT-CNT 1/1	
8700442	"		-			(0) Parte de Inteligencia Nº 061/ED/87 Ref. Richard READ Nuevos que manda 1/1	
8700443	11 MAR.	1987	563			Solicitud de Antecedentes 06/87 (1/2)	
8700444	"	"	562			" " " 05/87 (1/3)	
8700445	"	"	561	0845		" " " 04/87 (1/3)	
8700446	"	"	560			" " " 03/87 (1/3)	
8700447	"	"	554	Secretaría DGID	I.N.	Orden del CGE Nº 8690 (fs 84 al 85) / 9/3/87	
8700448	"		-	MDN		Boletín Reservado 24 37/27/3/87 (Falta anexo de pol. Exposición de Honor de la Asociación Ref. a c/N Jorge Jauer - c/N Marco Risso Hijo apellidos en el mismo caso) (1/3)	

Conoc. Comunicación Telefónica Inteligencia Antecedentes Geográfico Geográfico Inteligencia Geográfico Geográfico Geográfico

A: — SALIDA —

FECHA	RECIBE	FECHA	SE CONFECCIONO	DESTINO			REFERENCIA	ARCH FECHA
111730 MAR	Sgto. Rodriguez	6/3/87	FOTOCOPIA	Analistas	06 1530 MAR	[illegible]		25/5/87
121030 MAR	Sgto. Rodriguez	6/3/87	FOTOCOPIA	Sgto. 1º Martinez			478	8/4/87
101000 MAR 87	Cbo. [illegible]							30/3/87
121030 MAR 87	Sgto. Rodriguez							24/4/87
161430 MAR	Sgto. Tavares	6/3/87	Fotoc. (Pasaje)	Sgto. 1º Martinez				30/3/87
061730 MAR	Sgto. Rodriguez	6/3/87	FOTOCOPIA	SOMRE	—			25/5/87
061	Cbo. Martinez	10/3/87	Memo (A) Nº 122/87	E-2				20/3/87
			Memo (A) Nº 123/87					
090740 MAR 87	Cbo. Florentino							
090940 MAR		16/3/87	T.I. 85/87	Dpto. II / DGID	—	—		
121030 MAR 87	Sgto. Rodriguez	9/3/87	Fotoc.	Som. Ré - Analistas	091700 MAR - Sgto. Roldan		8700 3[illegible]	12/5/87
100[illegible] MAR 87	Sgto. Batista	11/3/87	Memo (A) Nº 124/87	Grupo A. Nº 1	PS 7, 8 Sgto. 1º Martinez			
161430 MAR 87	Sgto. Tavares							30/4/87
231200 FEB 88	→ Sgto. Martinez							8/4/87
100910 MAR 87	Sgto. Pablo							7-4-88
130940 MAR	Cbo. [illegible]	10/3/87	Fotoc.	Analistas		[illegible]		25/5/87
110720 MAR 87	Cbo. [illegible]	21/1200 MAR 87	Sgto. Gardey					24/12/87
111100 MAR 87	Cbo. [illegible]							20/3/87
121030 MAR 87	Sgto. Rodriguez	10/3/87	FOTOCOPIA	Sgto. 1º Martinez	III (POE)	→ [illegible]		30/3/87
		10/3/87	FOTOCOPIA					23/3/87
		10/3/87	FOTOCOPIA	Sgto. 1º Martinez	III (POE)	→ [illegible]		30/3/87
110850 MAR	Sgto. Batista	12/3/87	Memo (A) Nº 125/87	A-2				23/3/87
		12/3/87	Memo (A) Nº 126/87	A-2				
		12/3/87	Memo (A) Nº 127/87	A-2				
		12/3/87	Memo (A) Nº 128/87	A-2				
110845 MAR 87	Cbo. [illegible]							
110900 MAR	Sgto. 1º Garcia							

Nº R.E.	FECHA	ENT. Sec.	Hora de ENT.	PROCEDENCIA		ASUNTO	PASA A DESTINO
8700449	12 MAR. 1987	—	1140	FUCVAM (Dpto. I)	(0)	Solicitan audiencia Especial p/ 6/3/87 - Nuestra lucha y la sentencia 485/986 (1/2)	Archivo
8700450	" "	—	1130	Cx. C/Informaciones de Ejército	(0)	Solicitud de audiencia desde 09/87 (1/1)	Antecedentes
8700451	" "	—	1220	Dpto III (POE)	(0)	RE I 07/87 - Ref. a Hurto de armas al cap (VR - RN) Carlos Torquia (1/3)	1) Carteles 2) Archivo (Recepción)
8700452	" "	—	1530	Dpto Asuntos		Resumen de Tareas del 10 MAR 87 1/2	
8700453	" "	—		Sub-Dpto de E		Resumen de Tareas del 11 MAR 87 1/2	
8700454	" "	—	1000	Dpto II / EME		TI Nº 025/87 del Vencimiento de cupones del Préstamo Federal Francés	Jefe Dpto
8700455	" "	1530	1645	Cnel. Secretario		Cédula de Antecedentes Nº 044/3/SN/87 - 1/1	Secretaría
8700456	" "	1545	1700	Cnel. Secretario		TI Nº 024/87 EMD N° 8406, 8407 18/3/87 1ª Cámara - Oficina	Archivo
8700457	" "	—	1800	Cnel. Secretario		Orden de lo Dpto Nº 10/87 1/2	
8700458	12 MAR. 1987	—		Dpto I / DGTD	(0)	Informe del Cnel. Washington Bucci (5/3/87 - Insultos y golpes a presos recibidos por los Sres. Flores y Jaime Flores)	1) Carteles
8700459	" "	—			(0)	Plano de la Oficina del Frente Amplio ubicada en Bvar. Artigas entre Yucatán y Colonia (1/1)	
8700460	" "	—			(0)	" " Residencia " " " en Colonia y Paraguay (1/1)	
8700461	" "	—	0900	Dpto. III (RE I)	(0)	" " Casa del Pueblo ubicada en Soriano y Yi (1/1)	Superior
8700462	" "	—			(0)	Parte de Informes 62/87 (ampl. 51) - Pablo Kreimer - Gabriel Vidal Encargado de los escritos de denuncia llegan al país (1/1)	
8700463	" "	—			(0)	" " 63/87 - Patricia Gutiérrez & Secretario personal de Líderes Uruguayos y documentación y [illegible] Información periodística en el Teatro de [illegible] (1/1)	
8700464	" "	—	1245	Dpto I / DGID	(0)	Informe (Pdcto/ 133) Carta enviada a la Agencia Pública N° 172, del Hon.° EHAUS a la Sra. Victoria (1/3)	Biográfico
8700465	" "	—	1400	Dpto I / DGID	(0)	Informe de Ident Nº 183 Ref. Empresa "BANACERE" de Carlos Bolívar Vera amparo matrimonial (1/1)	Biográfico
8700466	" "	—		Dpto II / DGID	(0)	Informe de Ident Nº 187 Ref. Duplo Informe anterior sobre reclusos que asiste suposamente a Carlos Manuel Osvaldo SANCHEZ	Biográfico
8700467	" "	—	1420	Dpto II / DGID		TI Nº 487/PER.067 Ref. Solicitud de ingreso al país de ciudadano uruguayo Carlos Manuel SILVA VIERA 1/2	Archivo
8700468	" "	576	1500	Dpto III / DGID		PEI Nº 07-D-2/87 Ref. Actuación de Juzgo 3CC de Referencia 87 Solicitud a Juzgado para tomar declaración a [illegible] 1/2	Biográfico
8700469	" "	573				PEI Nº 07-D-2/87 Ref. NN que resultó ser uno de los detenidos en el asalto a [illegible]	Archivo
8700470	" "	523	1700	Dpto III / DGID		Declaración de Información Nº 03/87 1/2	
8700471	" "	592				Declaración de Información Nº 04/87 1/2	
8700472	" "	595	1915	Dpto IV / EME		Solicitud de Antecedentes Nº 042/3/SN/87 1/2	Jefe Dpto
8700473	" "	596				Solicitud de Antecedentes Nº 043/3/SN/87 1/2	
8700474	" "	597				Solicitud de Antecedentes Nº 045/3/SN/87 1/2	
8700475	13 MAR. 1987	—	0910	MDN DT+		Boletín Reservado Nº 2438 Noticias de no disponible s/o Fernando Rodríguez - Nuevo Horario de atención del Emb.(a) Wiz Armando - Ref. a [illegible] (1/3)	Archivo
8700476	" "	—		La Hora (pág 6) - 13/3/87	(0)	Ocho cargos públicos realizado por el Frente Amplio (1/1)	Biográfico
8700477	" "	—	1005	Dpto II (Interior) / DGID	(0)	P.E.I. 21/87 - La Dictadura Uruguaya en Chile (1/3)	Biográfico
8700478	" "	—	1400	Dpto III / POE	(0)	P.E.I Nº 008/87 Amplia P.E. 007/87 Ref. Presencia de Leonidas SOARES NEVES en domicilio de Hugo [illegible]	Biográfico
8700479	" "	—		Secretaría		Nuevo Nº de la DGTD Nº 10/9879 1/1	Biográfico
8700480	" "	591	1500	2da Div EM/6A		RESIN 0020/87 Ref. Subteniente del EN(r) Hugo [illegible] encuentra trabajando en [illegible]	Archivo

E N T R A D A			S A L I D A		REFERENCIA	ARCHIVO
FECHA	RECIBE	FECHA	SE CONFECCIONO	DESTINO		FECHA
13/000MAR87	Sr. Alma Fuerte					
11/30MAR87	Sr. Batista	12/3/87	Fenol Nº 128/87	Ca esur		
16/430MAR87	Sr. Fonseca					20/3/87
						12/5/87
						24/3/87
Sabato		12/3/87	T.I. 79/987	Sub/Dtor/Estudio		
11 Mañana	Observación	12/3/87	Fenol Nº 133/87	E-2		
Sdo		18/3/87	Fenol Nº 0064/87	II/DGID		
4/30 MAR87	Sr. Oficial					
60950MAR87	Sr. Fonseca	12/3/87	Fotoc.	3 x x - J. García -		12/5/87
130740 MAR	Sr. Fonseca					
16/430 MAR87		12/3/87	Fotoc.	Dpto. 7º Pedido - Sr. Batista Fenol. 12/3/87	363	
		12/3/87	T.I. 80/87 (Adj. Copia del Doc.)	Duplicados		30/3/87
12/5000 MAR	Cabo Rotulo	13/3/87	Sdo. de Conf. Fenol Parke 4/A.	Dpto. D	Un Cuadernillo -	
16/430 MAR87	Sr. Fonseca	12/87	Fotocopia	Duplicados	12/7000 MAR87 Sdo Fg	30/3/87
11/000 MAR87	Sr. Oficial Sr. Martinez					24/3/87
17/000 MAR87						
12/500 MAR	Cabo Martinez	13/3/87	Fenol (A) 132/87	N-2		
		13/3/87	Fenol (A) 133/87	N-2		
130730 MAR	Sr. Batista	18/3/87	Fenol Nº 134/87	E-2		
		18/3/87	Fenol (A) 135/87	E-2		
130800 MAR	Sdo. Avila	13/3/87	Fenol (A) 136/87	E-2		
16/430 MAR87	Sr. Fonseca					12/5/87
		13/3/84	Fotoc.	Duplicados		30/3/87
Sdo		13/3/87	Fotocopia	Dpto. 1º Martinez	13/7000 MAR87 Sdo Fg 468	23/3/87
16/430 MAR87	Sr. Fonseca	13/3/87	Fotocopia	FOMRE - Duplicado	13/7001 MAR87 Sdo Fg	25/5/87

Nº RE.	FECHA	ENT. SEC.	HORA de ENT.	PROCEDENCIA	ASUNTO	DESTINO
3700481	1987	587	1539	D.E.S.	DEI Nº 2008/87 Ref. Remisión acta del CDE del día 27, 28/2 y 1/3/87 en 16 folios útiles	Bio
3700482	"	—		Dpto. de Suelos	Resumen de Prensa del 13/3/87 (1/1)	Biología
3700483	"	—			Resumen de Prensa del 12/3/87 (1/1)	
3700484	"	—			Fondo de Pantalla Diarios Nros 091 al 100/86 del 01 al 10/MAR/86 (1/1)	
3700485	"	—		D.N.S.	Fondo de Pantalla Diarios Nros 101 al 110/86 del 11 al 20/MAR/86 (1/1)	
3700486	"	—			Fondo de Pantalla Diarios Nros 111 al 120/86 del 21 al 30/MAR/86 (1/1)	
3700487	"	—			Fondo de Pantalla Diarios Nros 121 al 130/86 del 1 al 10/MAY/86 (1/1)	Biofísica
3700488	"	—	0800		Fondo de Pantalla Diarios Nros 131 al 140/86 del 11 al 20/MAY/86 (1/1)	
3700489	"	602	0825	D.N.S.S.	DEI(S) Nº 140/87 Ref. DEI 006/87 E/Salida, ref. Hecho recibido en entrada Secretaría del CSN (1/3)	Archivo
3700490	"	603			DEI(S) Nº 141/87 Ref. Hecho remitido en Sobre de Urgencia NAVASAS 1/2	Biología
3700491	"	604		DGSEME	DEI(S) Nº 142/87 Ref. Nota de Prensa dirigida por Cnel (R) H. BROS NAVASAS 1/2	
3700492	13 MAR. 1987	578	0840	Secretario DGSD	Oficio del CDE Nº 8691	Biología
3700493	"	—	1200	Ayudante Subdir. DGSD	T.E. Nº 5/87 Ref: Diario relación de colegiados de ese Dpto. con vehículo empadronados en Hoja Central	
3700494	"	—	1400	Dpto. I. DGID	Informe (Edición 183) del Boletín Informativo correspondiente al mes de Febrero/87 de la Asoc. de Periodistas del (1/4)	Bibliográfico
3700495	"	619	1640	E-2	Solicitud de Antecedentes Nº 47/87 (1/1)	Biología
3700496	"	618			" " Nº 46/87 (1/1)	
3700497	"	—			Fondo de Pantalla Diarios Nros 141 al 151 de fecha 21 al 30/MAY/86 (1/43)	
3700498	"	—			" " " Nros 153 al 161 de fecha 1 al 10/JUN/86 (1/34)	
3700499	"	—	1730	D.N.I.	" " " Nros 162 al 171 de fecha 11 al 20/JUN/86 (1/53)	
3700500	"	—			" " " Nros 172 al 181 de fecha 21 al 30/JUN/86 (1/42)	
3700501	"	—			" " " Nros 182 al 191 de fecha 1 al 10/JUL/86 (1/42)	
3700502	"	—	1850	D.N.II.	" " " Nros 192 al 201 de fecha 11 al 20/JUL/86 (1/38)	
3700503	"	—			" " " Nros 202 al 212 de fecha 21 al 31/JUL/86 (1/38)	
3700504	"	—			" " " Nros 213 al 222 de fecha 01/ al 10/AGO/86 (1/33)	Biofísica
3700505	17 MAR. 1987	—			" " " Nros 223 al 232 de fecha 11 al 20/AGO/86 (1/40)	
3700506	"	—			" " " Nros 233 al 243 de fecha 21 al 31/AGO/86 (1/48)	
3700507	"	—	0945	D.N.II.	" " " Nros 244 al 253 de fecha 1 al 10/SET/86 (1/33)	
3700508	"	—			" " " Nros 254 al 263 de fecha 11 al 20/SET/86 (1/25)	
3700509	"	—			" " " Nros 264 al 273 de fecha 21 al 30/SET/86 (1/28)	
3700510	17 MAR. 1987	—	1445	N-2 (Cuba Libre)	Recomendación de la Dotación de Ujieres Jardines Puntos de Vta 86 Resto MAR/87 1/3	Biología
3700511	"	—			Implantación del Reglamento 426 de Tráfico desde el 18/DIC/87 al 09/FEB/87 1/1	Biología
3700512	"	—			Implantación de la Organización de Tráfico de Aviso de SET/86 a FEB/87 1/1	Biología

A.		S A L I D A					REFERENCIA	ARC
FECHA	RECIBE	FECHA	SE CONFECCIONO	DESTINO				FECHA
161430 MAR 87	Sdo. Fasce	13/3/87	Fotocopia	Analista	131700 MAR	[illegible]		27/5/87
								25/5/87
								24/3/87
								12/5/87
								4/6/87
211030 MAR 87 - 1º GARCIA								12/6/87
								4
								25/5/87
20/3/87	Cbo. Jiménez							
161430 MAR 87	Sdo. Fasce	13/3/87	Fotocopia	Analista - Sombre	131840 MAR	Sdo. Rolan	-657	27/5/87
180730 MAR 87	Sdo. Melo.							
[illegible]								
Cbo. [illegible]		17/3/87	S.I. 90/87	Ayudante Stor.	—	—		
161430 MAR 87	Sdo. Fasce	16/3/87	S.I. 86/87	Analistas.				27/5/87
161640 MAR	Cbo. Martínez	17/3/87	Tomo (1) Nº 140/87	E-2				
			Tomo (2) Nº 141/87					
								4/6/87
								25/5/87
								3-12-87
211030 MAR 87 1º GARCIA								
171000 MAR 87	Sdo. Montanaro							12/6/87
								24/4/87
								12/6/87
								25/5/87
								12/5/87
171830 MAR	[illegible]	17/3/87	Fotocopia	Sgto. Vieira				25/5/87
								12/5/87

D.		SALIDA.				REFERENCIA
FECHA	RECIBE	FECHA	SE CONFECCIONO	DESTINO		
181000MAR	Sdo O'Neill	17/3/87	FOTOCOPIA	Analistas, 171825 Sdo ROLDAN		
171830MAR	[illegible]					
181130MAR87	Sdo. Vieira					
171700MAR	Sdo Martinez	18/3/87	Memo N° 142/87 Memo N° 143/87	N-2		
181130MAR87	Sdo. Vieira					
091010ABR87	Sd. [illegible]	18/3/87	PEI. 24/87 → N-2	Analistas ← Sdo Vieira →	Sdo [illegible]	Sdo Vieira (7/4/87) - 9/4/87 Sdo. Niz - Sdo Martinez (7/4/87) Sdo Re (8/4/87)
181110MAR87	Sdo Niz	19/3/87	No se confeccionó Memo por ser S/A	Dpto. IV	Ser cuaderno salida.	
181130MAR 301030ABR	Sdo. Vieira 301200100 → Sdo Rodriguez					
		17/3/87	Fotoc. - S.I. 91/87 → analistas			
		18/3/87	Fotoc comp. Bull (Sdo. Re)			466
181000MAR	Sdo Vieira					
181700MAR	Sdo [illegible]	18/3/87	FOTOCOPIA	Analistas	Sdo Vieira, 181830MAR	
182000MAR 301030MAR	Sdo Vieira [illegible]	18/3/87				658
181804MAR	Sdo Martinez					
191130MAR87	Sdo. Vieira	19/3/87	PEI 25/87 - N-2 - Sdo. Vieira - Analistas			524
		22/3/87	P.I. 9/87			Fotoc. 11 foto [illegible]

08

E.	FECHA	U.ENT. Ser.	HORA de ENT.	PROCEDENCIA		ASUNTO	DESTINO
545	19 MAR. 1987	—	1100	Dpto. III (POE)		T.I. 100/87 - Solicita datos fotográficos y fotoplano a DNIC y fotografía q/ Técnica de 9 páginas (1/1)	Be
546	" "	"	"			T.I. 98/87 " " " " " " " " 36 planos (1/1)	Be
547	" "	635	1500			Formulario "No deseo" nº 07/87 Ady Rubricado de "VOZ DEL LECTOR" Dirigido "A los lectores que no desean recibir mensajes"	
548	" "	636	1550		I.A.	T.I. Nº 056/87 Ady B.M.D.N. Nº 8409 Reservado Nº 2434	Lorenzo
549	" "	—				Diario de Noticias Diario Nros 274 al 281/86 283 del 1º al 08/oct 10 oct 86 1/21	
550	" "	—				Diario de Noticias Diario Nros 284 al 293/86 del 11 al 20/oct/86 1/31	
551	" "	—				Diario de Noticias Diario Nros. 294 al 304/86 del 21 al 31/oct/86 1/64	
552	" "	—				Diario de Noticias Diario Nros 305 al 314/86 del 1º al 10/nov/86 1/44	
553	" "	—				Diario de Noticias Diario Nros 315 al 320 322 324/11 al 20/nov/86 1/44	
554	" "	—				Diario de Noticias Diario Nros 325 al 331 333 334/86 21 al 30/nov/86 1/34	
555	" "	—				Diario de Noticias Diario Nros 335 al 344/86 del 1º al 10/dic/86 1/49	
556	" "	—				Diario de Noticias Diario Nros 345 al 354/86 del 11 al 20/dic/86 1/35	
557	" "	—				Diario de Noticias Diario Nros 355 al 359 361 363/21 al 25 27 al 31/dic/86	
558	20 MAR. 1987	—	1010	Dpto. I/D.G.I.D.		Memo 4/87 Ref. 9 ej. información de Campos Casanova, Jaime (func. de Unis Microcom Ltda.) 1/1	Beatriz
559	" "	—		Dpto. III (Res) DGID		Parte de Telex 32/87 - Ref. a Estación CX 6 DO/Ledo. Acordado a la Comunicado con colegas a la R. Argentina (1/1)	Beatriz
560	" "	—		Delegado de Los Lagos y Islas ante la DGID	I.A.	T.I. Milit. 1/87. Fallido del Círculo Militar ref. a invitación al baile de Difunto el 21/4+12/87 (1/2) Cenoc. de fecha	
561	" "	—	1500	Dpto. I/DGSD		Resolución No. 6499 del 8/87 del B.M.D.N. Reservado 2434 Ref. "No disponible" T/N (EAA) Pedro Fuentes	
562	" "	648	1050	Secretario/DGID	I.A.	Comunicación del C.G.E.N.º 7 Orden G.E. Nº 86 E7	Lorenzo
563	" "	650		Dpto. II/EME.		Recibo de Subsidio Nº 068/85/87 1/1	Lee Ar
564	" "	—	1800	C/Im/E.		Solicitud de subsidio Nº 10/87 1/1	Lee Ar
565	" "	655		Dpto. II/EME		PEI Nº 147/DE/87 del PE 04/87 Estudio Tesis Ref. Alcalde "El Paso" sobre Ricardo COLLAZO 1/4	Beatriz
566	" "	656				PEI Nº 148/DE/87 del PE 14/87 B. INFS Ref. Amenaza en el Hospicio Real el 6/01 Pizarro	Gabriela
567	" "	651	1840			PEI Nº 083/02/87 Ref. Panfleto encontrado en vía pública del Fundado Unico de UNDA 1/4	Beatriz
568	" "	652				PEI Nº 084/02/87 Ref. Funcionario de Dirección Meteorología que firmó por el Referendum 1/2	Beatriz
569	" "	653		D.E.I.		PEI Nº 086/02/87 Ref. Actos con presencia de Jerarcas Nazis de los 13 al 27/nov 1/3	Gabriela
570	" "	654				PEI Nº 209/2-87 Ref. Nuevo equipo de Inteligencia de origen húngaro para EX30 1/2	Beatriz
571	23 MAR. 1987	—				Resumen de Prensa del 19/3/87 (1/1)	(Biografía
572	" "	—	0945	Dpto. de Finanzas		" " " " 20/3/87 (1/1)	
573	" "	—				" " " " 21/3/87 (1/1)	
574	" "	659	1020	S.S.F.F.A.A.		Oficio Nº 09/87 (Ref. Rel. de 9 páginas) 1/10	Antecedentes
575	" "	665	1030	Bn. Ing. Cbte. Nº 1		T.I. 02/87 (1/1)	Antecedentes
576	" "	—	1150	M.R.R.E.E.		Telex/Recibido Ref. Nº 1 Hoja 2 Cuadernos Ordenados en cuarto Reservado (1/1)	Manuel

D:

S A L I D A

FECHA	RECIBE	FECHA	SE CONFECCIONO	DESTINO	REFERENCIA	FECH.
10/2000 6087 → 18/2030 MAY	1ª Sección - Sto. Morales	23/3/87	PIN 022/87	DNIC	9/7/87 Orden Nº 385/87 III (POE)	11/8/3
19/1100 MAY 87	Sto Mtro	23/3/87	PIN 008/0-1/87	DNPT (no se hace nada contestación del f 239)	23/3/87 - Dilig. s/n. Benic II (POE)	25-6
20/2000 MAY 87	Sto O'Neill	18/3/87	PIN 022/87 PIS N. 39/87	Archivo	23/3/87 - Dilig. s/n. Benic III (POE) Pase Archivo	12/5
21/1030 MAY 87	1ª Sección	23/3/87	TOTOCOPIA	19/1530 MAY Sto Mtro		
21/1030 MAY 87	1ª Sección		S.I. 108/87	Opto II / DGID		
21/1030 MAY 87	Sto O'Neill					12/5
21/1030 MAY 87	1ª Sección Sto O'Neill					25/5
21/1030 MAY 87	1ª Sección Sto O'Neill					12/5
20/1830 MAY	Sto. Thomas					23-12
23/1000 MAR	Sto. Hilo					25/5
						12/6
						25/5
						4/6
16/5 MAR	Clemente	23/3/87	Memo (A) 150/87	E-2		25/5
18/2 MAR	Clemente	23/3/87	Memo (A) 151/87	Ca. C/Inf. de E.		30/5
21/1130 MAR 87	Sto Mtro	20/3/87	TOTOCOPIA	Archivo	20/1845 MAR Sto Mtro	27/5
21/1030 MAR 87	Sto 1ª Sección	23/3/87	PEI 26/87 (estrictamente Secreto)	A-2 - D.N. de Hecho Rafael (entregado por el Cnel. Alborno 660 a Sub. Director Fuerza Aérea fuimos)		4/5
21/1130 MAR 87	Sto Mtro	20/3/87	TOTOCOPIA	Archivo - Ref 20/1845 MAR		2/5
30/1030 MAR	Sto Mtro	20/3/87	Sobre. — Sr. Comandante - 1ª Medida			3-5
14/10 MAR						
23/1000 MAR 87	Sto. Mtro.	22/6/87	Memo (A) Nº 152/87	SS DE D		7-4
23/1030 MAR	Sto. Batista		Memo (A) Nº 154/87	Cuerpo Cbo 1		
	Sto. Ref. - Sto.		Grillo (2-123) Nº 0688 - 2 Ho			

D:

S A L I D A

FECHA	RECIBÉ	FECHA	SE CONFECCIONO	DESTINO	REFERENCIA
10/12/00 HAR 87 → 19 CORREA				DNPT	9/7/87 Orden Nº 385/87 III (POE)
18/30 HAR	Sdo. Morales	3/4/87	P.I. Nº 022/87	DNIC	28/5/87 - Dilig. N. Barac. II (POE)
19/1100 HAR 88	Sdo Martín	23/3/87	P.I. Nº 022/87	DNPT (No se hace más aclaración del P.I.)	9/7/87 Dilig. N. 385/87 III (POE)
20/2000 HAR	Sdo O'Neill	18/3/87	P.I. Nº 39/87	Archivo	28/5/87 - Dilig. N. 386/87 II (POE)
26/2000 HAR		27/3/87	TOTOCOPIA	Pto II / 06 IID	19(5.30) HAR Sdo Reis
21/1030 HAR 87 → 1º CORREA			P.I. 108/87		
21/1030 HAR 87 → 1º CORREA					
10/8	Sdo O'Neill				
9/8					
21/1030 HAR 87 1º CORREA	Baj. para cumplimiento Sdo Torres 05/6/87				
9/8 20 07 HAR 2	Sdo O'Neill.				
21/1030 HAR 87 → 1º CORREA					
25/1830 HAR	Sdo O'Neill.				
10/10 HAR 87	Cbo. Flaviano				
23/1000 HAR	Sdo. Julio				
Sdo					
16/55 HAR.	Consentido	23/3/87	Hecho (A) 150/87	E-2	
18/20 HAR	Consentido	23/3/87	Hecho (A) 151/87	Ca. C/Inf. de E.	
1/11/0 HAR	Sdo. Vera	20/3/87	TOTOCOPIA	Aprobado	
25/4/87	Sdo. Prieto				
1/11/0 HAR	Sdo. Vera				20/8/20 HAR Sdo
21/1030 HAR 87	Sdo. 1º García	23/3/87	PEI 26/87 (extrañamiento Severo)	A-2 - D.N. de Retiro Médico (entregado por el Cnel. Albornoz 660 a Sub. Director Fuerza Aérea Peruana)	
1) 25/4/87	Sdo Urrutia	20/3/87	TOTOCOPIA	Aprobado	
2) 30/1030 HAR	Sdo Santander	20/3/87	Foto. — Fte. Comunicaciones - 1ª Medida	- Rel 20/1845 HAR	
21/1030 HAR	Sdo Vera				
26/14/10 HAR					
23/1000 HAR 87	Sdo. Nº.	27/6/87	Hecho (A) Nº 152/87	SS de D	
23/1030 HAR	Sdo. Batista		Hecho (A) Nº 154/87	Entrg Cbo 1ª	
22/1000 HAR 87	Sdo Ré - Sdo Gallo		9/7/23/1300 Feb 88 - 9/6/87		

FECHA

11/8/5
25-6-
12/5
12/4
25/5
12/5
23-12
25/5
12/6
25/5
4/6
4/25
30/
27/5
4/5
2
3-5
7-4

R.E	FECHA	N° ENT SEC.	HORA de ENT	PROCEDENCIA		ASUNTO
00577	23 MAR. 1987	-	1345	Cap C/Inf de E. Jefe de Estado Mayor	V	Solicitud de publicación N° 11/987 1/1
00578	" "	-			V	Resumen de Prensa del 23/3/87 1/2
00579	24 MAR. 1987	671	0840	Secretaría DGID	V	TI N° 057/87. Boletín MDN Nros 8710 al 8712 + Resumen 2440
00580	" "	-	0935	Dpto N° 3 DNII	V	Oficio N° 27/87 SD Antecedente 1/
00581	" "	-		" Suplemento "EL SOL DE" "MEXICO"	V	Recibido Pag 4/5 Ref: Con la Brigada Jose Salgado en la cosecha de café en Nicaragua 1/3
00582	" "	-		EL DIA	V	Recibido 24/01/87 Pag 7 Ref: "Tengo propósito nuevo más amplio que el F. Lugo" 1/2
00583	" "	-		LA MAÑANA	V	Recibido 09/01/87 Pag 2 Ref: Muerte de Ross Stagnaro, Honores de Presidente de Edo 1/1
00584	" "	-		EL DIA	V	Recibido 23/01/87 Pag 5 Ref: Piden juicio sobre los negociados que ocurren en la Emp. Nacional 1/
00585	" "	-		EL DIA	V	Recibido 12/02/87 Pag 7 Ref: Juramento de Tres magistrados de Tribunal Supremo Corte de Justicia 1/
00586	" "	-		AQUI	V	Recibido 30/01/87 Pag 2 Ref: Los Tratados y el voto secreto 1/
00587	" "	-		LA HORA	V	Recibido 20/02/87 Pag 24 Ref: Hoja de paso en Penal de Libertad denuncia que maltratan a un preso
00588	" "	-		LA HORA	V	Recibido 30/03/87 Pag 9 Ref: Gasto efectuado en relaciones a Juan Pablo II 1/1
00589	" "	-		EL DIA	V	Recibido 28/03/87 Pag 8 Ref: "Gasto de Jefe PEREZ NOVOA" 1/1
00590	" "	-	1125	Dpto II DGID	I.A	Orden Particular N° 44/03/87 Ref Arrestos a regir no podrán recibir de civil durante el cumplimiento de las sanciones 1/1
00591	1 "	-		Depto. Analistas	V	Resumen de Prensa del 24/3/87 (1/1)
00592	" "	-		Depto. III (ROE) DGID	V	Oficio 13/87 - Conferencia en "Casa Uruguay" (film titulado "Nicaragua era mi hogar") 1/2
00593	" "	679	1700		V	Solicitud de Antecedentes 52/87 (1/1)
00594	" "	678		E.2	V	" " " 51/87 (1/2)
00595	" "	677			V	" " " 50/87 (1/1)
00596	25 " 1987	-	0830	Cap C/Inf de E.	V	Solicitud de Antecedente N° 12/87 1/1
00597	" "	-		Dpto III DGID	V	TI N° 080/87 Ref Curriculum Vitae de Diana Nolan en la embajada china Nacionalista 1/3
00598	" "	-	0855		V	Recibido del 24/3/87 Pag 7 Ref Legajo P-2 Sindicatos pueblos 1/1
00599	" "	-		Depto I	V	Recibido del 24/03/87 Pag 6 Ref: Seguido a dos sembradores: Dando alas a fuga sotile 1/1
00600	" "	-		EL DIA	V	Recibido del 25/3/87 Pag 12 Ref: Cronologico: Jack AUGUSTINIAK, Guillermo ORTEGA, Angel GUZMAN
00601	" "	-	1520	LA HORA	V	T.I. 487/Dic N° 38 - Datos Ofic de fs 22295, 22335/36/37/38 de fecha 31/DIC/86 - 27/2/87 - 4/3/87 5/6/1987 1/anal 2
00602	" "	-		LA HORA	V	T.I. 91/87 - Ref antecedentes del ciudadano uruguayo Julio PICO VARELA (1/22)
00603	1 "	-		EL DIA	V	Resumen de Prensa del 25/3/87 (1/3)
00604	26 " 1987	690	0630	Depto. Analistas	V	PI N° 210-2/87 SD Ant 1/1
00605	" "	687	0739	Depto. III (ROE) DGID	V	Solicitud de Información N° 2/87 1/1
00606	" "	-	0810		V	Orden Particular N° 46/03/87 Ref Regulación de Trabajo Efectivo de Talleres 1/1
00607	" "	-	0900	E.2	V	Orden N° 12/87 1/2 Anexo N° 2 de la Orden de Pago de ELDIA
00608	" "	693	0950		V	PEI N° 005/87 Ref: Cambio de una patrulla para el avión que arribará el SS Juan Pablo II

	Cap C/Inf de E.	V	
	Dpto I DGID	V	
	EL DIA	V	
	LA HORA	V	
	LA HORA	V	
	Depto. IV DGID	V	
	Depto. II DGID	V	
	Depto. Analistas DGID	V	
	E. 2	V	
	Div Int e Invest PNN	V	
	Sub-Dto de la Armada	V	
	Secretaría DGID	I.A	
	E M G F A (INT)	I.A	

A: FECHA	RECIBE	FECHA	SALIDA DE CONFECCION O	DESTINO	REFERENCIA	ARCH FECHA
31500 MAR	Cbo. Martinez	26/3/87	Memo (A) Nº 155/87	ca. C/Inf. / Ejército		
261410 MAR	x					3-5-88
Sdo	261200 MAR Sdo. Garcia	27/3/87	T.I. 108/87	Dpto. II / DGID.		
24 0940 MAR	Sdo. Batista	26/3/87	Memo (A) Nº 156/87	Dpto N 3 - Dnaje		
24 1107 MAR	Cbo. D.					27/5/87
						12/5/87
						25/5/87
						27/5/87
						25/5/87
						12/5/87
						25/5/87
Sdo 300900 MAR 87 Cbo. Florencio						
261410 MAR						3-5-88
						4/6/87
241710 MAR 87	Cbo. Martinez	27/3/87	Memo (A) 157/87	E-2		
		26/3/87	Memo (A) 158/87	E-2		
		26/3/87	Memo (A) 159/87	E-2		
250830 MAR	Sdo. Niz	26/3/87	Memo (A) 160/87	ca. C/Inf. / Ejército		
261410 MAR 87	x					8/4/87
						4/6/87
251530 MAR 87	Sdo. Morales					30/4/87
1) 26 1513 MAR						27/5/87
2) 06 1800 ABR						8/4/87
261410 MAR						27/5/87
						3-5-88
260750 MAR	Sdo. Niz	27/3/87	Memo (A) Nº 161/87	cdte. D.E. III		
		27/3/87	Memo (A) Nº 162/87	PNN		
27 1420 MAR	Sdo. O'Neill	26/2/87	Fotocopia	Auditor	Sdo. 26 1515 MAR	12/5/87

Nº de	Fecha	Hora sec	Hora de ent.	Procedencia	Asunto	Pase Destino
8700609	25 MAR. 1987	0826	1010	2da Div EMGA Sofens E.O.I D.N.I.I Dpto II/DGID D.N.I.I	RESIN Nº 026/87 Ref: Pase de Recolección de fuentes pco - referendum en Facultad de Ingeniería 1/3	Bco
8700610	" "	0834			PEI Nº 001/87 Ref: Pedido del SMO en la detención del Dr. Diego DIAZ ABECIA en la ciudad de Trinidad Dpto. Flores 1/2	Bco
8700611	" "	0660	1035		PEI Nº 0070/87 Ref: Cantidad del Referendum" Este procedimiento se inicia con "en particular" Cinco 1/2	Bco
8700612	" "	0645			Resumen de aspectos salientes de la campaña de recolección de firmas para "Ley de Caducidad" 1/5	Bco
8700613	" "	—	1045		PEI Nº 026/87 Ref: Ingreso al país de Hector de Jesus OROS OCHOA (Procesado por contrabando) 1/1	Bco
8700614	" "	0619	1200		Estado de Situación con fecha 1987 Nº de Periodo 28 de febrero 1987 1/53	Bco
8700615	" "	—			Pase de Inteligencia Nº 010/87 Ref: Solicitud de antecedentes del PVP del 10/2 al 04/3 1/1	Bco
8700616	" "	—	1215		Pase de Inteligencia Nº 012/87 Ref: Solicitud de antecedentes del PVP del 04/02 1/2	Bco
8700617	" "	—			Pase de Inteligencia Nº 014/87 Ref: Observación de Antonio Tarotta Alfano 2 1/1	
8700618	" "	—	1730	Dpto. II/DGID	PEI 27/87 - Multa de Leche de Contrabando procedente de Brasil (1/1)	Bco Topográfico
8700619	27 MAR. 1987	—	1845	Dpto. Ducalistas	Resumen de Prensa del 26/3/87 (1/2)	Bco Topográfico
8700620	" "	—	1230	CG C/Inf de E	Solicitud de antecedentes Nº 013/87 1/1	Bco Topográfico
8700621	" "	—	1145	Dpto I - EL POPULAR LA HORA	Recorte del 27/3/87 Pag 2 Ref Fallecimiento de Angel BRUZZONE (PCU) Senador (ex DIRIGENTE POPULAR) 1/1	Bco
8700622	" "	—			Recorte del 29/3/87 Pag 7 Ref "Lesa LEY mafia Cuba Nicaragua ha USES	
8700623	" "	—	1410	Dpto. IV/DGID M.RR.EE.	P.I. 487/Sec/Nº 41 - diarios oficiales Nros 22347/348 de fechas 1/6/30/MAR/87	1) Anal 2) Biog
8700624	" "	—		Dpto. I/DGID	Telex Ref - 9 Visas de diplomáticos oficiales y ciudadanos cubanos (1/9)	Bco
8700625	" "	—	1430		Se solicita datos patronímicos y negativos fotográficos de 28 C. de identidad (1/6)	Sfto. Nº 12/28
8700626	" "	700		E.Z	Solicitud de Antecedentes Nº 055/87 (1/1)	
8700627	" "	699			" " Nº 054/87 (1/1)	Sec. Inteligencia
8700628	" "	698			" " Nº 053/87 (1/1)	
8700629	" "	—	1500	Sec. Planes y Archivos /ca. C/Ref. de Ejército	" " Nº 014/87 (1/1)	
8700630	" "	—		Dpto. Ducalistas / D.G.I.D.	Resumen de Prensa del 27/3/87 (1/2)	
8700631	" "	701 702		Secretaría / D.G.I.D.	T.I. 62/87 - Adj. BIMON 8413 y Recortado 9441	Biográfico
8700632	" "	703 704			Ordenes del CGE Nros. 8694/26/3/87 (fs. 105 a 111) - Nº 8693/25/3/87 (fs 102 al 104) Pase Nº 1 (1/4)	Conoc. / Anal. 2) Cop
8700633	30 MAR. 1987	—	1030	Dpto. IV/DGID M.RR.EE.	T.I. 487/SEC/Nº 042 - Adj. diarios oficiales Nros. 22339 al 22344 de fechas: 9/10/11/12/13/16/MAR/87	Conoc.
8700634	" "	—	—		Telex ref. 9 visas de ciudadanos cubanos (1/2)	1) anal. 2) Biog
8700635	" "	—	1515	CG C/Inf de E.	Solicitud de Antecedentes Nº 014/87 1/1	Vaug
8700636	" "	—	1530	Dpto I - L'AHORA	Recorte del 30/3/87 Pag 11 Ref: Declaraciones: Fallecimiento de Juan FRANCO de todos internacionales	Sec. Inteligencia
8700637	" "	—			Recorte del 30/3/87 Pag 4 Ref: Tormenta" 16 de junio" exigencia políticas económicas	
8700638	" "	—	0540	Dpto III/DOE EMGFA	Pase Nº 01/87 Ref Ampliación de Pase 014/87 sobre Antonio MARZOTTA ALFANO 2 1/3	Biog
8700639	" "	713	1719		Solicitud de Antecedentes Nº 008/87 1/2	Sec. Inteligencia
8700640	" "	712			" " " Nº 009/87 1/1	

A:		SALIDA					REFERENCIA	ARCH
FECHA	RECIBE	FECHA	SE CONFECCIONO	DESTINO				FECHA
27/4/30 HAR	Sdo O'Neill	26/3/87	ROTOCOPIA	Archivo	x	26/3/87		12/5/87
30.0830 HAR	Sdo. Nieto							
x 27/4/30 HAR	Sdo O'Neill							27/5/87
0318/0 ABR	Sdo O'Neill							12/5/87
26/4/0 HAR	x	26/3/87	ROTOCOPIA	Archivo				x 25/5/87
09/0/0 ABR	x Cbo. Kl				x		Solicitado (7/4/87) Sdo. Nieto (3/4/87) Sdo Martinez (7/4/87) - Sdo Rio (8/4/87)	x 23/7/87
4 26/4/0 HAR 87		20/3/87	ROTOCOPIA	Dpto 1º Instancia	—	—		4 21/5/87
2 27/4/30 HAR 87	Sdo O'Neill	26/3/87	FOTOCOPIA	Analistas	ZH/CDMAR		638	27/5/87
								4/1/88 Ortiz
27/135 HAR	Sdo Barrios	30/3/87	Memo(A) 165/87 (solicitamiento hecho) - ea. c/ref. ra Ejército					3-5-88 Ca
27/1 35 HAR	Sdo Fontanarrosa	27/3/87	Memo (A) N° 164/87	Ca. C/Ref. de Ejército				
1) 27/4/0 HAR								21/5/87
2) 06/800 A 87								8/4/87
27/4/30 HAR 87	X (2)	27/3/87	P.I. 10/87	D. N. I. C.			28/5/87 - Cuerpo 128 - 134 - 152/87	1-2-88
—	—	30/3/87	Memo (A) 166/87	E-2				10/12/87
27/300 HAR 87		30/3/87	Memo (A) 167/87	E-2				
	Cbo. Martinez	30/3/87	Memo (A) 168/87	E-2				
		02/4/87	Memo (A) 169/87	Ca. C/Ref. de Ejército				
30 1030 HAR 87	Sdo Fontanarrosa							3-5-88
Sdo Cardozo 27/300 HAR 87		24/4/87	P.I. 134/87	Dpto. II/960	—	—		
1) 30 104 5 HAR	Cbo Fuentes							
2) 06/800 A 87	Sdo Martinez							3/4/87
3) 23/300 R 88	Sdo Vera							4-88
30/1530 HAR	Cbo Moreno	3/4/87	Memo (A) 171/87	Ca. C/Ref. de Ejercito				
30/300 HAR	Sdo. Gonzalez							25/5/87
0207 40 ABR	Cbo Fontanarrosa						617	9/6/88
30/1307 AR	Cbo Martinez	2/4/87	Memo (A) 172/87	A-2				
		2/4/87	Memo (A) 173/87	A-2				

N.R.E.	FECHA	HORA de ENT.	PROCEDENCIA	ASUNTO	DESTINO
8700641	30 MAR. 1987	-	Dpto de Inteligencia	Resumen de Prensa del 28/3/87	Biografía
8700642	" "	-	Secretaría	Resumen de Prensa del 30/3/87	Cerrano
8700643	" "	2??	Dpto. II/EME.	Comunicación del CGE Nº 8	—
8700644	31 MAR. 1987	-	Dpto. II/EME	Solicitud de Antecedentes verbal	—
8700645	" "	-	ESMADO	" " " telefónica	—
8700646	" "	-	D.E.I.	" " "	—
8700647	" "	711		PEI 96/87 - Ref. a conversación del Ramón Cesáreo Camejo (PCU) se han donado único ejemplar de las tapas (1/2)	Cerrano
8700648	" "	710		PEI 95/87 - Recolectores de firmas para el referendum operaban del portero del edificio (cerrones 1550) todos los nombres (1/2)	Cerrano
8700649	" "	709	D.E.I	PEI 93/87 - Campaña del Sgo. referendum en las zonas Cno. Carrasco, Belvedere el 15/3/87 (1/2)	Cerrano
8700650	" "	708		PEI 91/87 - Allanamiento de domicilio de un "subversivo" cuyo requisitoria no se hace problema que se tramite, mejor en extremo, cuando cuestión (1/2)	Cerrano
8700651	" "	707	D.E.I	PEI 90/87 - Ref. a Cicardo Celi-/Ch. de Base "Las Guaraníes" ubicados concurren a distintos domicilios (1/2)	Biografía
8700652	" "	-	N-2 (Unidad Chica)	PEI 18/87 - Ref. actos del Hon. 26 de MARZO (1/2)	Biografía
8700653	" "	-	Dpto. III (R.E.I.)	Parte de Informes N-66/87 - Viaje a URSS de Héctor Paroret Blanco (1/1)	Biografía
8700654	" "	724		PEI (10) 17-3E/87 Ag, PEI Nº 078/0-2/87 D.E.I. Ref. Manifestaciones redactados por Zenia GRAU PARARD integrante del HLN(S) 1/3 del PCU	Cerrano
8700655	" "	725		PEI (1) Nº 175/3E/87 Ag, PEI 1-2/87 Buzón Nº 4 Ref. Detención de 2 jóvenes en el Toledano con Nº anota de Primero de Mayo 1/3	Cerrano 2)
8700656	" "	726		PEI (1) Nº 178/3E/87 Ag, PEI 26/87 D.E.II Ref. Artículo de "Los Principios" sobre campamento en Playa Pascual	Pers
8700657	" "	727		PEI (1) Nº 180/3E/87 Ag, PEI Nº 1-C/87 Buzón 7 Anexo PEI 41/87 Ref. Anónimo recibido por Wilfredo PAIVA 1/2 "Diálogo" en persona 1/3	Bio
8700658	" "	728		PEI (1) Nº 182/3E/87 Ag, PEI 080/87 D.E.I Ref. Actividades de Ferrocarriles "LOS RINAS", con los patrones	Artículo
8700659	" "	729		PEI (1) Nº 185/3E/87 PEI 210/87 D.E.I Ref. Funcionamiento de la Direc. Gral Enseñanza Naval manifiesto nuevo FA 1/3	OXX
8700660	" "	730		PEI (1) Nº 186/3E/87 PEI 084/87 D.E.I Ref. Funcionamiento de la Direc. de Meteorología fuero por Prefectura 1/3	Artículo
8700661	" "	731		PEI (1) Nº 190/3E/87 Ref. Colección de sellos en poder en el Club de Base del 8 Anexo 1/1	Biografía
8700662	" "	732	Dpto II/EME	Directiva de Antecedentes Nº 056/87	Ley Ri
8700663	" "	733		Directiva de Antecedentes 058/87	
8700664	02 ABR. 1987	0815	Secretaría/DGID	E.T. 67/87 - Hdg. SHDN 84/14/15 y Asentado 2442	1) Anual 2) EEPPOOAA
8700665	" "	- 0935	Sec. Planes y Presup./Ca. Civil. de Ejército	Sol. Ant. Nº 15/87 (1/1)	Antecedentes
8700666	" "	-	Cuestionario pág 6 (2/4/87)	Renuncia del Ministro de Turismo, Alfredo Silveira Lemos (1/1)	Biográfico
8700667	" "	- 1000	La Mañana pág 19 (2/4/87)	Quedó integrado nuevo Ejecutivo de la Unión Colorada y Batllista (1/1)	
8700668	" "	-	Bioquedas pág 6 (2/4/87)	Trabajadores Blancos en dirección de la emisora CX14 "El Espectador" (1/1)	
8700669	" "	- 1140	Dpto. I/DGID (PRENSA)	Semanario de "MATE AMARGO" 17/12 al 18/DIC/1986 (6 ejemplares del 1 al 11)	Biografía
8700670	" "	- 1200	Dpto. IV/DGID	T.I. 487/Sec./Multa Nº 45/87 - Reunir boletos de compra Carne con cargo del 16/FEB al 16/MAR/87 del P/Suplente y	Sec. Persona
8700671	" "	- 1534	Dpto de Inteligencia Con C/Inf. de E	Resumen de Prensa del 2/4/87	Biografía
8700672	" "	-		Directiva de Antecedentes Nº 010/87	Ley Ant

D:

SALIDA

FECHA	REMITE	FECHA	Nº CONSECUTIVO	DESTINO	REFERENCIA
020740NOV87	Sgto Castañeda				
—	—	31/3/87	Memo (A) 175/87	Cap. Elmer Castigliani / Dpto. II EME	fueron entregados en Oficina chofer por el Sr. Jefe Dpto.
—	—	31/3/87	Memo (A) 170/87	Jefe Dpto. II / EME	
—	—	31/3/87	Memo (A) 174/87	Tte. Cnel. Carlos Correa / ESMACO.	
021200DIC87 / 071400MAR87	Sgto Bolívar	31/3/87	ROTOCOPIA	DONDE Anulado	
021825ABR87	Sgto Rosero				
020830ABR87	Sgto. Ortiz	31/3/87	ROTOCOPIA	Anulado - Sgto Viera	
021200ABR87 / 071100MAR87	Sgto Viera	31/3/87	ROTOCOPIA	Anulado DONDE Sgto Bolívar Sgto Rosero	
024825AB87	Sgto. Loaiza	31/3/87	ROTOCOPIA		
061830ABR87	Sdo. Melo				
061000ABR87	Sdo. Melo				
021825ABR87 / 311715MAR87	Sgto Loaiza / Cabo Narváez	31/3/87	ROTOCOPIA	Anulado	
020815ABR87	Cbo. Rosero	8/4/87	Memo (A) Nº 176/87	E-2	
020935ABR87	Sdo. Batista	24/4/87	Memo (A) Nº 177/87 T.I. Nº 134/87	Dpto. II / 3620	
021145ABR87 / 021145ABR87	1º Garcés / Cbo. Ocaña	3/4/87	Memo (A) Nº 178/87	Cdo. Cnel. Jefe E.	
021145ABR87	Cbo. Castillo	21/4/87.	Forec. ad. Ejecutar Nº 3/21/8/86 Folios 16 y 17 (1)(3) XX (entrega Cbo. Castillo)		
021200ABR87	Sdo. Collins				
021455ABR87	→ Sgto. Loaiza				
021600ABR87	Cbo. Segovia	3/4/87.	Memo (A) 179/87	Cdo. Cnel. Jefe E.	

FECHA
3-5-BB
12/5/87
12/5/87
21/5/87
25/5/87
4/5/87
21/5/87
27/5/87
30/4/87
8/4/87
24/4/87
4/5/87
12/5/87
21/5/87
3-5-BB

A:

- S A L I D A -

FECHA	RECIBE	FECHA	SE CONFECCIONO	DESTINO			REFERENCIA
031455ABR	[signature]	30/3/87	Fotocopia	Analista	021750ABR	[signature]	
EL ORIGINAL A LA SEC. DE LA SUB-DIRECCION CON DECRETO DE QUE NO SE POSEE INFORMACION AL RESPECTO							FOTOCOPIAS ARCHIVO en Biblioteca Jefe.
EL ORIGINAL A LA SECRETARIA DE LA SUB-DIRECCION CON DECRETO FIRMADO POR SR COS BARNEY DE NOTIFICACION							
031510ABR	[signature]	7/4/87	Memo N° 180/87	Ca [signature]			
031830 ABR	[signature]						
[signature]		24/4/87	T.C. 134/87	Dpto. II/DGID			
031300ABR	Sgto Vieira						
071230ABR	x Sto Torres	03/4/87	Fotocopia	Analista	[signature]	031835ABR	
061800ABR	[signature]						
061600ABR	Cbo Martin	7/4/87	Memo N° 183/87	Ca [signature]			
x 071100ABR	x Cbo [signature]						
x 071230ABR	Sto Torres	6/4/87	Fotocopia	Sgto Vieira Analista		Sgto [signature]	
[signature]							
071730ABR	[signature]						
071100ABR87	Sto Vi[illegible]	231240ABR	[signature]				
071100ABR87	x [signature]						
—	—	7/4/87	Memo N° 181/87	E-2			
071730ABR	[signature]						
072000ABR	Sgto Vi[illegible]						
081245ABR	Sto Torres						

ARCHI

FECHA
12/5/87
9/6/87
25/5/87
14/6/87
25/5/87
12/5/87
3-6-88
27/5/87
25/5/87
27/5/87
3-5-88
7-4-88
25/5/87
24/6/87
27/5/87
25/5/87
3-5-88

Nº R.E.	FECHA	U. ENT. SEC.	HORA de ENT.	PROCEDENCIA	ASUNTO	PASA A DESTINO
8800705		262	1750	Secretario | DGDT I.A.	Orden RGE Nº 8696 86 RS	Archivo
8700706		—	1850	Dpto II | DGDT	PEI Nº 032/87 ref. Francisco Forbe, en su condición militar persona, pertenecerlo a Mantenimiento del EP 1/3	Bco Depósito antecedentes
8700707	08 ABR. 1987	775	1135	E. 2	Solicitud de Antecedentes Nº 63/984/87 (1/1)	Sec Asuntos
8700708		—	1605	Gral Chiappe E.	Solicitud de Antecedentes Nº 018/87 1/1	Mesa Entrada
8700709		—		Secretario | Sub Secretario	PEI Nº 034/AM/87 ref. Verificando se cuenta con el Subsecretario del Dpto 1/3	Archivo
8700710		765	1755	D.N.I.I.	Telex Nº 012/87 ref. Informaciones generales sobre el traslado de seguridad del PEN 1/2	Bco Depósito
8700711		766		Dpto II | DNIE	PEI(E) Nº 093/87 DSyPEI 088/87 PEI ref. Pedro Silveira pasaje militar el que suscribe para el referendum 1/3	Bco Depósito
8700712		768		Jefa Div DNIE	PEI(E) Nº 206/87 DSyPEI Síntesis de los principales hechos en la campaña de firma, pro-referendum 1/5	Sec Asesoría
8700713		769	1850	DNII.	Solicitud de Información Nº 047/87 1/3	Bco Depósito
8700714	09 ABR. 1987	—	1000	Secretaria | DGCI I.A.	Ficha de antecedentes de Sub Mayor ARAUJO GALLART (1/5)	Archivo Oficina
8700715			1010		Orden de Servicios Nº 14/87 (1/3)	
8700716		—	1500	Prensa | Dpto. I | DGCI	Decoración de Aniversario "COMPANERO" desde el mes de MAYO a DIC/85 Nos 95 al 112	Bco Depósito
8700717		—		Dpto I - DGCI	Decoración de Aniversario "COMPANERO" desde el mes de ENERO DIC/86 Nos 113 al 123	
8700718		—	1600	Dpto II | DNIE	PEI Nº 012/87 ref. Transferencia de un funcionario del Hospitalario sobre el HLN solicitud del	Sec Asesoría
8700719		789	1710	Dpto III | DGID	Solicitud de Antecedentes Nº 061/3/S1/87 1/2	
8700720		790		Secretaria | DGID	Solicitud de Antecedentes 062/0/S1/87 1/1	
8700721		767	1740	Dpto. Seguridad | DGID	PEI(E) 203/87 SSyPEI Nº 096/87 PEI ref. Informaciones sobre FFAA en el PCU y FIDN 1/3	Sec Asesoría
8700722	10 ABR. 1987	794/92		La Razón pag 2 (9/4/87)	E.I. 74/87 - Aej. BHSN 8417 y Reservado 2443	Conoc.
8700723		—		La Hora pag 4 (7/4/87)	Semanario de Información del 03/MAR al 08/MAR/87 (Interior). del 16/MAR al 30/MAR/87 (INTERIOR) 1/62	Bco Depósito
8700724		—	0800	La Mañana pag 8 (9/4/87)	Ref. militares destituidos - Carta remitida al director de "La Razón" por el Nov. de Infantería denunciando a José Pedro Pereira de pasaje por la prensa a la casa y intimándolo	Bco Depósito
8700725		—		La Hora pag 21 (7/4/87)	Comandante del Bn. del Reg. de Infantería 9 sancionado por denuncia penal en Río Negro contra el referendum (1/1)	Bco Depósito
8700726		—			Delegado Jurídico (Zelo Silveira) está en Montevideo (1/1)	Bco Depósito
8700727		—			Ref. a Nazario Pedreira en ocasión de la Vuelta Ciclista del Uruguay (carta de "LA HORA") 1/1	Bco Depósito
8700728		793	1635	Dpto II | DNIE	Q Nº 429/87 SD Aut 1/1	Sec Asesoría
8700729		796	1645	Secretario | DGID I.A.	Q Nº 28/87 SD Aut 1/1	
8700730		—		LA HORA	Solicitud de Antecedentes Nº 064/3/S1/87 1/2	Archivo Secretaría
8700731		—			Pase a la Orden Nº 14 ref. Declarado para Ascenso de Teniente 1/1	
8700732		—			Recorte del 10/4/87 ref. ANUEP Inauguró centro Estudios Nº 2 1/1	
8700733		—	1740	Dpto I	Recorte del 10/4/87 ref. Necrológica. Fallecimiento de Hector ORTIZ, Ramo MILITAR 1/1	Bco Depósito
8700734		—		LA HORA	Recorte del 10/4/87 ref. Presencia de cubanos chilenos y argentinos en vuelta ciclista 1/1	
8700735		—			PEI Nº 010/87 ref. Acto en el Palacio Legislativo el 08/4 de Jubilados 1/2	Sec Asesoría
8700736		—	1730	Dpto III | DGID	PEI Nº 014/87 ref. Acto de la IDI el 08/ABR en Uruguay y Sra del Laboratorio 1/8	

ENTRADA		SALIDA			REFERENCIA	ARCH
FECHA	DESDE	FECHA	DE CONFECCION Nº	DESTINO		FECHA
091160 AB 87	Cpto Mant.	9/4/87	PINº 012/A-5/87	(Nº de recibo cada parcial) Dpto III - Dpto Suelos	Ver cuaderno	05-6-88
081135 AB RBY	Sdo. Batista	Se contesto	por Memo (A) Nº 181/87 - VER CE. 8700699 -			
081639 AB R	Chavarria	8/4/87	Memo (A) Nº 184/87	Cpo C/Dpto de		
090800 AB2 87	Cbo. Flores	9/4/87	T. C. 117/87	S/D/E.		
100340 ABR	Sdo Torres	9/4/87	Forocom	Suelos	08 83044 Sdo Rodriguez	12/5/87
100340 ABR	Sdo. Melo.					
100340 ABR	Sdo Torres	9/4/87	Forocom	(Suelos	08183058 Sdo Rodriguez	12/5/87
081850 ABR	Chavarria	10/4/87	Memo (A) Nº 185/87	N-2		25/5/87
091010 AB187	Cbo. Klinger.					6-6-88
051010 ABR	Cbo Chavarria					
051600 AB7	Sdo. Rosas.					
091600 AB2	Sdo. Rosas.	9/4/87	PEI Nº 012/87	Dpto III - Suelos - Torre	Ver cuaderno	27/5/87
091730 AB2	Sdo Narvaez	10/4/87	Memo (A) Nº 189/87	G-2		
390800 AB1R	Cbo. Jiménez		Memo (A) Nº 190/87			
100300 AB1287	Cbo. Flores Sdo Ramirez	24/4/87	T. I. 134/82	Dpto II / DOD	— —	
241830 AB 87	Cbo. Jiménez				20/4/87 (Sdo Martinez) - Dpto N.2 - 24/4/87 Dpto Vias	9-May-88
100545 AB2 87	Sdo. Torres	10/4/87	Forocom.	3XX (Asfalto)	Sdo. Melo.	27/5/87
						25/5/87
101700 AB2	Cbo Narvaez	20/4/87	Memo (A) Nº 194/87	ONE		
		22/4/87	Memo (A) Nº 195/87	IMES		
			Memo (A) Nº 196/87	E-2		27/4/87
101730 AB2	Sdo. Melo	10/4/87	Forocom	Sdo Vias		25/5/87
150730 MA1						27/5/87
						24/5/87
						25/5/87

Nº R.E.	FECHA	Nº Cor. Sec.	HORA de ENT.	PROCEDENCIA	ASUNTO	PASS DESTINO
8700737		-	730	Dpto III / DGD	PET Nº 012/87 ref Encuentro del Embajador cubano el Secretario de Comercio 1/2	
8700738		-		Dpto de Anuestro	Resumen de Prensa del 08/ABR/87 1/1	
8700739		-			Resumen de Prensa del 09/ABR/87 1/2	
8700740		-			Resumen de Prensa del 10/ABR/87 1/1	
8700741	2 ABR. 1987	800	1080	E. 2	Solicitud de Antecedentes Nº 66/87 (1/1)	antecedentes
8700742		799			Nº 65/87 (1/1)	
8700743		-	1240	Secretaría / Dirección / DGCI / I.A.	Orden General de la Dirección Nº 10 Ref. a Transporte para procesados (1/1)	Com. Personal 1/3
8700744		-	1400	Dpto III / DGD	Telex Nº 016, A 114, A 064 ref Suspensión de vuelos para cubanos ingresen al territorio	Sec
8700745		-		Dpto de Anuestro	Resumen de Prensa del 13/ABR/87 1/4	
8700746		-			Resumen de Prensa del 14/ABR/87 1/1	
8700747		-	1530		Resumen de Prensa del 16/ABR/87 1/1	Resp
8700748		-			Resumen de Prensa del 17/ABR/87	
8700749		-			Resumen de Prensa del 20/ABR/87 1/2	
8700750		804	1700	Secretario / DGD IA	O. C68 Nº 8687	Comercio
8700751		801		Dpto III / DGD	PI Nº 01/87 (s/ Dest 1/3	Biográfico
8700752		827	1745	Secretario / DGD IA	Directiva de Antecedentes Nº 010/87 1/3	Soc Antec
8700753	21 ABR. 1987	-	1300	Dpto VI (R.E.)	Ref. a Cheques relacionados con el M.C.N (1) 1/4	Biográfico
8700754		-		Dpto III / DGD	Resumen de Prensa del 21/ABR/87 1/1	Resp
8700755		-	1500		Resumen de Prensa del 22/ABR/87 1/1	
8700756		-			Resumen de Prensa del 23/ABR/87 1/1	
8700757		810	1525	Dpto III / DGD	Resumen de Prensa del 24/ABR/87 1/1	
8700758		827		Secretario / DGD IA	Resumen de Prensa del 27/ABR/87 1/1	
8700759		822	1540	Secretario / DGD IA	Resumen de Prensa del 28/ABR/87 1/1	
8700760		-	1800	Dpto. III / DGD	Resumen de Prensa del 29/ABR/87 1/1	
8700761	22 ABR. 1987	801	0940	E-2	Resumen de Prensa del 30/ABR/87 1/1	
8700762		-		Dpto. III / DGD	Resumen de Prensa del 01/MAY/87 1/1	
8700763		-	1030	M.I.N.	Resumen de Prensa del 04/MAY/87 1/1	
8700764		-	1200	M.I.N.	Resumen de Prensa del 05/MAY/87 1/1	
8700765		-		Secretario / DGD IA	Resumen de Prensa del 06/MAY/87 1/1	
8700766		836	1410	Dpto III / DGD	Resumen de Prensa del 07/MAY/87 1/1	
8700767		-		Secretario / DGD IA	Orden de la DGD Nº 15/87 1/2	
8700768		-	1900	Dpto. III / DGD	Directiva de Antecedentes Nº 22/87 1/1	

Resumen de Prensa del 08/ABR/87 1/1
Resumen de Prensa del 09/ABR/87 1/2
Resumen de Prensa del 10/ABR/87 1/1
Solicitud de Antecedentes Nº 66/87 (1/1)
Nº 65/87 (1/1)
Orden General de la Dirección Nº 10 Ref. a Transporte para procesados (1/1)
Telex Nº 016, A 114, A 064 ref Suspensión de vuelos para cubanos ingresen al territorio
Resumen de Prensa del 13/ABR/87 1/4
Resumen de Prensa del 14/ABR/87 1/1
Resumen de Prensa del 16/ABR/87 1/1
Resumen de Prensa del 17/ABR/87
Resumen de Prensa del 20/ABR/87 1/2
O. C68 Nº 8687
PI Nº 01/87 (s/ Dest 1/3
Directiva de Antecedentes Nº 010/87 1/3
Ref. a Cheques relacionados con el M.C.N (1) 1/4
PES Nº 013/87 ref Recolección de firmas pro-referendum aclarado 1/2
PES Nº 014/87 ref Publicación citado por "Cuba" para apoyo al pueblo argentino en firmas
PES Nº 017/87 ref Solicitud de refugiado del PUP cubano el 22/MAR al 20/ABR 1/2
PES Nº 188/87 ref Intento de suicidio de Ricardo GRILLE MOTTA (P.C.J) 1/2
Informe Nº 3
Análisis de Temas principales hechos registrados de la campaña de recolección de firmas pro-referendum 1/2
T.I.S. Nº 078/87 Ref Solicitud MDN Nros 8418/9, 8420
Directiva de Antecedentes Nº 20/87 1/1
Sumario de Informaciones - Período 03/DIC/86 al 30/ABR/87 (1/35)
de Títulos: 17/19/23/24/25/26/27/31/1+2/87 y 2/7/8/ABR/87
F.I. 487/Sec/Nº53 - Diarios Oficiales Nros: 9234/5/46/49/50/51/52/55/56/59/60 (no recibidos Nº 9235)
Boletines Recibidos Nros: 3441/30/3/87 y 3442/31/3/87 (Resoluciones: 6526-17574/1980/981/982/683/984/1108)
Boletín Recibido Nº 3443/3/4/87. (Resoluciones 18099 y 65244) 1/2
Orden C68 Nº 8698 y Comunicación C68 Nº 9
Directiva de Antecedentes Nº 022/87 1/1
Orden de la DGD Nº 15/87 1/2
Directiva de Antecedentes Nº 22/87 1/1

DESTINO
Resp
Resp
antecedentes
Com. Personal 1/3
Sec
Resp
Comercio
Biográfico
Soc Antec
Biográfico
Resp
Resp
Resp
Resp
Resp
Resp
Com
Soc Antec
Biográfico
1/anal 2)
Bxx
Bxx
Comercio
Soc Antec
Archivo de Antec

D:		SALIDA			REFERENCIA	ARCH
FECHA	RECIBE	FECHA	SE CONFECCIONO	DESTINO		FECHA 12
10/2BSABR						25/5/87
20 1000 ABR 2BZ	Obo.					3-5-88
30/4/87	Sdo Nieto	14/4/87	Memo (A) 197/87	E.2	Fue entregado a la S/D/E Sdo. Ruth Gomez el 15/2/87 por Sra. Roberto Re	
D 1240 ABR87	Obo. Florida	-21/4/87	Jefatura Nº 098/87	E.2		
20 1435 ABR	23/1200 FEB 88 - Sgto Martin					7-4-88
22/ DICIEMBRE	Sdo O'Neill					3-5-88
24 1830 ABR	Obo Martinez	23/4/87	Pet 29/87	Dpto. Ppo. E / 6 Bgda		
24 1300 ABR	Obo Martinez	24/4/87	Nº 124/87	A-2		
21 1300 ABR	Sdo. Re.		Memo (A) Nº 200/87		T.I Nº 136/87. (Denuncia evasión del C.E)	27/5/87
20 1245 ABR	Sdo O'Neill.					12/5/87
22 1550 ABR	Sdo O'Neill.	21/4/87	Fotocopia	Sdo Martinez		12/5/87
		22/4/87	Fotocopia	Sdo Arcelay		12/5/87
22 1550 ABR	Sdo Nieto	13/5/87	T.I. 154/87	Opto. II / 6 Bgda		
21 1800 ABR	Obo Rosero	22/4/87	Memo (A) 202/87	Sdo. Flores y Galvez. Obo. Cbo.		
		-22/4/87	Fotocopia	Analistas	22 1110 ABR	4/5/87 Sdo. Martinez 4/5/87 (Sdo. Martinez) - 5/5/87 Sdo. Nieto 6/5/87 (Sdo. Re) (12/6/87)
1) 23 1110 ABR 87						11/3/87
2) 27 1300 ABR						30/4/87
22 1100 ABR 87	Sdo Nieto.					
22 1200 ABR 87	Sdo. Nieto.					
22 1455 ABR	Obo Martinez	07/4/87	Memo (A) 203/87	E.2		
		22/4/87	T.I. 131/87	Sdo Nieto / Efectivo	Un cuaderno. -	
22 1204 ABR	Obo Rosero	24/4/87	Memo (A) Nº 205/87	Obo del Sdo		

D.P.E.	FECHA		Ubic. Sec.	Hora de Ent.	PROCEDENCIA
	23 ABR. 1987				
8700769			—	0845	Dpto. IV/2010
8700770	" "		—	1000	Bn. "Remolinera" I. U°2
8700771	" "		—		Cg Cl Inf de E.
8700772	" "		849	1415	S FFAA
8700773	" "		852		E.M.G.F.A
8700774	" "		853		
8700775	" "		837	1440	D.E.III.
8700776	" "		838		
8700777	" "		"	1440	Dpto III/POE/2010
8700778	" "		—	1500	Dpto de Inteligencia
8700779	" "		854	1520	Dpto III/BMO.
8700780	" "		855		2do Jefe del Dpto
8700781	" "		850	1980	I FFAA
8700782	24 ABR. 1987		—	0830	4 HORAS
8700783	" "		—		
8700784	" "		—	1100	LA HORA
8700785	" "		—		ALTERNATIVA SOC.
8700786	" "		—		ALTERNATIVA SOC.
8700787	" "		—		ALTERNATIVA SOC.
8700788	" "		—		4 HORAS
8700789	" "		—	1130	Dpto III/2010
8700790	" "		—		
8700791	" "		—	1235	Cg Cl Inf E.
8700792	" "		—	1235	Cg Cl Inf E.
8700793	" "		—	1240	Sr Jefe de Inteligencia Subzona IA
8700794	" "		—	1310	Dpto I. Regimiento Arsenales
8700795	" "		—	1450	Dpto Dualistas
8700796	" "		—	1700	Dpto. Dualistas
8700797	" "		875	1700	E - 2
8700798	" "		876		E - 2
8700799	" "		884		Dirección Nal. de Policía Caminera
8700800	" "		885	1810	Bn. Ing. Cbte N°1

	ASUNTO	PASO DESTINO
I.A.	T.F. 487/REP/107 - Personal subalterno fue dado concurrir a efectuarse extracciones dinerarias (1/1)	Jefe Personal Auxiliar del
	P.I. 02/87 - Sol. aut. de Cursos Varela (1/1)	
	Solicitud de Antecedentes N° 23/87 1/1	
	O/ N° 10/5-2/87 FD Acad 1/8	Jefe Auxiliar
	Solicitud de Antecedentes N° 011/87 1/2	
	Solicitud de Antecedentes N° 01/87 1/2	
	PEIN° 03/87 S.A.N°3 Ref. Richa Bazzano habría ingresado al FSNA para adquirir 1/4 cantidad de P/S y de dicha	Brag
	PEI N° 007/87 Bu Ingeniero 3 Ref: Interferencia en Radio ... 1/2	Brag
	PEI N° 017/87 Ref. Encuentro de comisión Canal Profundo el 25/03/87 realizada marcha 1/4	Brag
	Reunión de Prensa del 23/4/87 1/2	Brag
	Solicitud de Antecedentes N° 007/Rel/87 1/1	¿Jefe Auxiliar
	Solicitud de Información N° 013/87 1/1	
	PES N° 02/87 Ref. Jubilación de Lorenta de UTU se inicia el año Recibo 1987 1/3	Brag
	Recorte del 23/4 Pag 12 Ref. Fallecimiento de Joaquín SECCO GARCÍA, de Juan MACHADO y de Rodolfo [illegible]	
	Recorte del 23/4 Pag 11 Ref. OSAM: incrementa cuota de firmas Empresa DEGANIA 1/1	
	Recorte del 23/4 Pag 8 Ref. Intervención Nacional pide el precio total 1/1	
	Recorte del 23/4 Pag 8 Ref. AEBU: Nuevo Directorio de la Lista 98 1/1	
	Recorte del 23/4 Pag 6 Ref. Ley de las Mujeres Jubiladas 1/1	
	Recorte del 23/4 Pag 5 Ref. SERPAJ: fue Incorporado a los Derechos Unidos 1/1	
	Recorte del 23/4 Pag 12 Ref. Renuncia del Cabildo de todos del P.C.U 1/1	
	PES N° 018/87 Ref. Autorización de ASCEEP FEW del 24/ABR/87 1/5	
	PES N° 019/87 Ref. Interpelación al Ministro Zelmar de Economía y Finanzas 1/5	
	Solicitud de Antecedentes N° 24/87 1/2	Jefe Auxiliar
	Solicitud de Antecedentes N° 22/87 1/1	Jefe Auxiliar
	TX N° 001/87 Ref. Puesto en venta de "Nuestra Clase" "Estado Frente" 1/2	Jefe Oficina
	Recortes del 24, 22/4/87 Ref. Fallecimiento de Pedro DUGRA DIAZ 1/2	Brag
	Resumen de Prensa del 24/4/87 (1/3)	Biográfico
	Memo de Pelea 23/4/87 Ref. 9: Evaluación del PCU sobre la situación política el 15/ABR/87	Biográfico
	Solicitud de Antecedentes N° 68/87 (1/1)	Auxiliares
	" " " N° 69/87 (1/2)	
	Oficio 445/87 (Sol aut) 1/1	
	P.I. N° 03/87 (1/1)	

A : S A L I D A

FECHA	RECIBE	FECHA	Nº CONFECCIONO	DESTINO	REFERENCIA	ARCH FECHA
23/800 ABR 87	Sfto. Nié.	24/4/87	Memo (A) Nº 207/87	Buenos Aires		
		28/4/87	Memo (A) Nº 208/87	Ca. C/Dpto.		
23/415 ABR	Cbo MARTINEZ	27/4/87	Memo (A) Nº 209/87	S S B A S		
		27/4/87	Memo (A) 210/87	A-2		
		27/4/87	Memo (A) 211/87	A-2		
24/830 ABR		27/4/87	TEI Nº 031/87 →	N-2 2057/87 REC 42/87 - DGIII - E-2	24/1990 - 2 15/5/87 Circular 42/87 N-2	
		23/4/87	ROTOCOPIAS	Buenos Aires	20/5/87 ROTOC. Lucila	12/5/87
24/750 ABR -		27/4/87	TEI Nº 032/87	N-2 Dpto. MRE		
11/730 JUN		23/4/87	TEI Nº 028/87	A-2/E-2/N-2/DUE/DEI/S.S.F.F.A.S/E-2/	- 827 - Prov. III (POE) 04/5/87 - PE D 03/87/E.2/EMARG	3-5-88
23/530 AGO	Cbo O'Neill					
	Cbo MACONZ	24/4/87	Memo (A) Nº 213/87	B-2		
		24/4/87	Memo (A) Nº 212/87	N-2		
		23/4/87	FOTOCOPIA	Archivo Cba. 2a Nom.	8700961	12/5/87
						9-3-88
						26/6/87
						18/12/87
						4/8/5/87
						27/5/87
						12/5/87
						4/8/12/87
24/830 ABR 87	Cbo Villanueva					
24/810 ABR 87						
K.						
24/240 ABR	Sfto Nié 2	27/4/87	Memo (A) Nº 215/87	Ca/Dpto E.		
24/250 ABR	Sfto N. 2	27/4/87	Memo (A) 216/87	Sec. Operaciones / Ca. C / Leg. de Efectos		
		27/4/87	S.C. 136/82	del Señor Ministro para su conocimiento y demás efectos.		
« 24/830 ABR	Cbo Villanueva	24/4/87	FOTOCOPIA			4/5/87
		24/4/87	Pedido Fs 2 - Sfto. Nié. -	DM. Martínez - Sfto. N. 7 - Sfto. Nieva.		3-5-88
27/1100 ABR 87	Cbo Cabanillas	22/4/87	NOTA 001/87	E-2-4-2-N-2-C-2-DN 11		12/5/87
		27/4/87	Memo (A) 217/87	E-2		
24/810 ABR 87		27/4/87	Memo (A) 218/87	E-2		
	Cbo Martínez	27/4/87	Memo (A) 219/87	D. Comunicaciones		
		28/4/87	Memo (A) Nº 220/87	Cba. 2a Nom. 1		

LRE.	FECHA	N-ENT. SEC.	HORA de ENT.	PROCEDENCIA		ASUNTO	PASA
8700801	24 ABR. 1987	882	1830	Secretaría / DGCD M. RR. EE. D. N. I. T.	I.A.	Orden del CGE 8699 / 25/4/87 -	Canor.
8700802	27 ABR. 1987		0740			Telex del 16/4/87 - visa diplomática otorgada a Juan Bautista y Cristóbal Martínez (ex-detenidos cubanos) 1/1	
8700803						Relación de ex-detenidos cubanos libe. de encuentran en el país al 19/4/87 (1/5)	
8700804						EMH: renuncia secretario de prensa Mario Pena (1/1)	
8700805						Fue fundada la Cámara Uruguaya de Empresas de Seguridad (1/1)	
8700806						Carta de S/de al h. director del diario por Jara Martín titulada "la fuerza de una docente" (1/1)	
8700807						Agrupación de Río Negro se incorporan al Mov. Nal. de Lucha (1/1)	
8700808						Entrada de los Lectores por Haydée Waitte Boeuff y el de Nidia Gilbiac (1/1)	
8700809						Audiciones radiales del Mov. Nal. de Lucha (1/1)	
8700810						Coordinan sindicatos de la Costa - Canciones de riego a morir (1/1)	
8700811						Peligro en las plantas pesqueras (1/1) de ellas se los analistas exportadores un resto.	
8700812						Asociación Trabajadores del Estado (ATE) proyecto ejecutar una movilización con la delegación (1/1)	
8700813						Fallece ex-preso de Pedro Defours D'a 2 (1/1)	
8700814						Vuelve la tortura en ANDA (autoridades) (1/1)	
8700815						Del "Movimiento Intersindical" - Dr. José Hamed Tra. para solicita la publicación del plenario abierto de los trabajos celebrado el 12/3/87	
8700816						Ref. Juan Rodríguez Belletti - "Subí lados Abierta" (1/1)	
8700817			1300	Sec. Operaciones / Ca Cruz de Efecto		Sol. Dict. N° 25/87 (1/1)	
8700818		844	1700	Sup: A N° 4		P.I. N° 025/87 Ref. Ley Anti	Autor. dic. Der. Sind.
8700819		826	1200	D. N. I. I.		Pesa N° 16/87 Ref. Instrucción general sobre audiencias radical "Asociación" 1/2	Beo
8700820		844	1200			Pesa N° 17/87 Ref. Directivas sobre seguridad que deben cumplir todos los vehículos del PEN 1/2	
8700821		878	1200	Dpto II / 87 E.		PEN N° 22/87 Ag PEN 020/87 Bajo Ref. ZNN que se presentaron antecedentes de un 3/5 redactados 1/2	
8700822		877	1200			PEN N° 21/87 Ag PEN 004/87 C AA Ref. Hecho ocurrido en la intersección de Instrucciones y Cno. Carrasco 1/1	
8700823						PEN N° 020/87 Ref. Tripulación de barcos de pesca cubanos 1/1	
8700824						PEN N° 21/87 Ref. Acto del PEN del 26/ABR en la ciudad 20 - 1/1	
8700825						PEN N° 022/87 Ref. Alumnos que sacan el cívica del Liceo N° 19 deben firmar en referendum 1/1	
8700826			0840			PEN N° 023/87 Ref. Marcha de la Comisión Nacional Pro-referendum del 26/4/87 1/1	
8700827						PEN N° 024/87 Ref. Tercio PEN 017/87 Ref. Licencia docente de comisión gremial para referendum en todo el país 1/2	
8700828						PEN N° 025/87 Ref. Dónima de integrantes de los distintos para los decretos del Sindicato Fabril Uruguayo 1/1	
8700829						PEN N° 026/87 Ref. Aporte del 1% para intervención ministerio e imposición PEN 1/2	
8700830						Resumen de Prensa del 27/ABR/87 1/1	
8700831						Resumen de Prensa del 28/ABR/87 1/1	
8700832	28 ABR. 1987		0940	La Juventud N° 131 pág 22 (26/4/87)		Conversación mantenida con el Cnel. Carlos Enrique Gutiérrez Ruiz Tagle con la misión [illegible] para la Argentina (1/1)	

Sup: A N° 4
D. N. I. I.
Dpto II / 87 E.
Dpto III / 87 E.
Dpto de Auditoría

Bioguía pág 4 (23/4/87)
Bioguía pág 14 (23/4/87)
Bioguía pág 30 (23/4/87)
La Nación pág 7 (23/4/87)
La Nación pág 2 (23/4/87)
La Nación pág 7 (23/4/87)
El Popular pág 11 (24/4/87)
El Popular pág 12 (24/4/87)
Brecha pág 2 (24/4/87)
Brecha pág 7 (24/4/87)
Brecha pág 6 (24/4/87)
Brecha pág 10 (24/4/87)
El Popular pág 4 (24/4/87)

A:			- S A L I D A -			REFERENCIA	ARCH
FECHA	RECIBE	FECHA	SE CONFECCIONO	DESTINO			FECHA
241830 ABR 87	Cbo. Florinda						
270740 ABR 87	Sdo. [illegible]	(2) 231200 FEB 88	Sgto Mart				5-6-89
							26/6/87
							25/5/87
							26/6/87
							7/7/87
							12/5/87
							29/7/87
271100 ABR 87	Sdo Montanegro						25/5/87
							27/5/87
							12/5/87
							29/6/87
							25/5/87
							12/5/87
271305 ABR 87	Cbo. Batista	28/4/87	Memorial Nº 222/87	Cía C/Inf			
271710 ABR.	Cbo Martinez		Memorial Nº 223/87	Grupo A Nº 1			
301730 ABR	Sdo. [illegible]	27/4/87	FOTOCOPIA	Analista	Sdo [illegible]		21/5/87
(1) 042000 MAY	Sdo Vieira						5/5/87
280900 ABR	[illegible]	29/4/87	PEI. Nº 32/87	E-2-A-2-N-2-DN11-Dpto I/OGID			12/5/87
		27/4/87	FOTOCOPIA	SGM MARTINEZ			25/5/87
						1866	12/5/87
						1267	
271830 ABR	[illegible]					777	
(2) 030830 FEB 88	Sdo Garcia						7-3-88
							18/12/87
301730 ABR	Sdo [illegible]						3-5-88
280940 ABR 87	Sdo Garcia						

28 ABR. 1987

8700833 — 8700834 — 8700835 — 8700836 — 8700837 — 8700838 — 8700839 — 8700840 — 8700841 — 8700842 — 8700843 — 8700844 — 8700845 — 8700846 — 8700847 — 8700848 — 8700849 — 8700850 — 8700851 — 8700852 — 8700853 — 8700854 (29 ABR. 1987) — 8700855 — 8700856 — 8700857 — 8700858 — 8700859 — 8700860 — 8700861 — 8700862 — 8700863 — 8700864

Dpto. I / DGID
Dpto. IV / DGID
Dpto III (Rest)
T-2 de la D.E.I (Rubrica)
De Div ET 6 A.V. (Rubrica)
C. C. N° 3.
Dpto II. DGID
Del P. Bandera
D.E.I
Sub / Dtor / Ejercito / DGID.
Dpto. Docentes
Dpto. IV / DGID
Dpto II / EME
Secretario / DGID
Secretario / DGID
Dpto II DGID
Dpto de Auditoria
Dpto I. LABORDA
LABORDA

Informe (Reservado) (152) Ref. a información de Cnel. Sto. Raúl Soraire (Jefe del SDFFAA) 1/14
S.I. 487/PER/116 - Tel. Aut. de Monica Susana Blanco (1/2)
Parte de Inteligencia N° 067/ES/87 Ref. Julio ARREDONDO integrante del PUP 1/
Parte de Inteligencia N° 068/ES/87 Ref. Proximo Congreso Extraordinario Sel. PJ-CNT 1/
Parte de Inteligencia N° 069/ES/87 Ref. Cambios en el P.C.U - PST-CNT 1/
Parte de Inteligencia N° 070/ES/87 Ref. Pronosticos a nivel Sindical del referendum 1/2
Parte de Inteligencia Ref. Elemento de Auto defensa del PCU. Fernando ACOSTA SILVA 1/
P.I.N° 20/87 Ref. Organizacion de Fuerzas Jose Artigas ingreso el Movimiento SAICAN 1/
P.I.N° 004/S.2/87 1/
Embajada de la República Argentina N° 68 Ref. Solicitud en ese país 1/
Embajada de Francia de Servicios del Cnel y el resto del Personal 1/3
D/ N° 464/87 SD Aut 1/2
P.E.I N° 106/0-2/87 Ref. Curso de Cirugía Plástica Facial (en Escuela de Graduados) dictado por profesores de la URSS.
P.E.I N° 107/0-2/87 Ref. Proyectil encontrado en Ventrículo de Enfermera del consultorio de Ginecología 1/2
P.E.I N° 108/0-2/87 Ref. Manifestaciones vinculadas en Universidades BAMA Interna y RAMPON 1/2
P.E.I N° 110/0-2/87 Ref. Obstetra del HCFFAA que estaría pasando información confidencial del Hosp
P.E.I N° 212/0-2/87 Ref. Boletín Informativo de ADEMU de MARZO/87 donde figura "TOTA QUINTEROS" 1/
P.E.I N° 213/0-2/87 Ref. Programa de Radio "CARACOL" del 5/ABR sobre Brigada José Artigas 1/2
P.E.I N° 214/0-2/87 Ref. Manifestaciones de Hernan ARAUJO de que supo de Cnel Chicano lo afilió al PCU 1/2
P.E.I N° 215/0-2/87 Ref. Oscar L. CORRA Viajando a Rivera por el PCU para redactar contactos 1/2
P.E.I N° 105/0-2/87 Ref. Concentracion de FUS, UNOTRES y Asoc de Estudiantes) Resumen en Palacio Legal 1/2
Nota del 28/4/87 - Ref. a Personal de la Empresa "DIHOU BROTHERS AND C.C. S.A." - Sol 24/4/86. la documentacion fue cumplida (1/37)
(Resumen de Prensa del 28/4/87 (1/6)
S.I. 487/PER/117 - Tel. Aut. de Walter Hermes Pedrozo (1/2)
Decreto de Autoridad N° 070/ES/87
Orden del C.G.E N° 8700, Comunicacion N° 10 1/4
Orden de la DGID N° 16/87 1/2
Embajada de la República Argentina - Informe N° 20/87
Embajada de Prensa del 28/ABR de Buenos del Hug (Resto del mensaje) 1/
Resumen de Prensa del 29/ABR/87 1/2
Decreto del 27/4/87 N° 15 Ref. Humberto CASTAGNOLA renuncia mientras el Cnel. reviere en Santiago 1/
Decreto del 28/4/87 N° 26 Ref. Luis M. SILVEIRA Pueden pedir referencia en el I.C.U.S 1/

13 x x

81030 ABR 87	Sdo. Melo.							ARC
81030 ABR 87	Sgto. Niz	28/4/87	Memo (A) 225/87	Jefe Personal Opto. IV (DGSD) -				
		28/4/87	Fotocopia	Sgt Martinez				25/5/87
81900 ABR	Sdo. [signature]							12/5/87
		28/4/87	Fotocopia	Sgto Vieira				28/5/87
81710 ABR	Cbo Martinez	30/4/87	Memo (A) Nº 226/87	B. C. Nº 3				
81900 ABR	Sdo. [signature]							12/5/87
8,1830 ABR	Cbo Martinez	30/4/87	Memo (A) Nº 227/87	D Nal PC.				
041230 MAY 87	Sdo. Torres	4/5/87	Fotoc.	Opto. II / D.G.S.D.	Ver cuadernos Salida			4/6/87
1 042000 MAY	Sgto Vieira	28/4/87	Fotocopia	Anaclesto	290745 ABR 87	[signature]		5/5/87
041230 MAY 87	Sdo. Torres							4/6/87
041230 MAY 87	Sdo. Melo.	07/5/87	Fotoc. fs. 2 - Opto. III (POE)	Brasil	07 1550 M	Sdo. [signature]	8700 959	28/5/87
		28/4/87	Fotocopia	Anaclesto				4/6/87
041230 MAY 87	Sdo. Torres			Sgto Vieira				12/5/87
		28/4/87	Fotocopia	BXX Anaclesto	290745 ABR 87	Sgto Melo [signature]		27/5/87
30840 MAY 87	Sdo. Torres							12/5/87
29/4/87	Sdo. Ré	29/4/87	Fotoc. fs. 16 a 20	BXX - Sdo. Melo.				4/6/87
301030 ABR	Sdo. Rodriguez	29/4/87	Fotocopia	Wairis fs 5 → Sdo Gallo. Sgt Martinez, RE, Sgto Vieira, Niz				3-5-88
291210 ABR 87	Sgto. Niz	30/4/87	Memo (A) Nº 229/87	Sr Jefe Opto IV (AL)				
291700 ABR	Cbo Martinez	30/4/87	Memo (A) Nº 235/87	E-2				
[signature]								
[signature]								
30 M 30 ABR	Sdo. Rodriguez							12/5/87
								3-5-88
301730 ABR	Sdo. [signature]							21/5/87

1387 — 1040 — Dpto I
Dpto I
1143 — Dpto IV
937 — 1310
Dpto III (Rel) 657
1500
1700

LA HORA — Recorte del 26/4/87 Pag 15 ref: Fallecimiento de Rosario MATEO (PCU) 1/1
LA HORA — Recorte del 25/4/87 Pag 4 ref: Reuniones conferencias en el Hospital de Pisa 1/1
LA HORA — Recorte del 27/4/87 Pag 5 y 7 ref: Fins. Scarone en Pisa por 1º MAYO 1/2
LA HORA — Recorte del 26/4/87 Pag 7 ref: Funciona comisión del Instituto Internacional de Prensa 1/1
LA HORA — Recorte del 26/4/87 Pag 11 ref: Plenario Nacional del Congreso Obrero Textil 1/1
LA HORA — Recorte del 26/4/87 Pag 10 ref: "Defensa de los puestos de trabajo de médicos, propugna Agrupación Forolbo 1/2
LA MAÑANA — Recorte del 26/4/87 Pag 8 ref: "Una nueva opción de reunirse en el P. Colorado: "Principismo y acción" 1/1
EL DIA — Recorte del 26/4/87 Pag 16 ref: "El Movimiento Obrero... una realidad arraigada y la voluntad del cambio" 1/2
LA HORA — Recorte del 28/4/87 Pag 3 ref: Preparan Congreso Mundial de Mineros 1/1
Parte de Informe Nº 071/RI/87 ref: Sociedades Anónimas inscriptas por grupo identificado con la izq 1/2
Parte de Informe Nº 072/RI/87 ref: Volantines anunciados en el Diario Oficial de grupo de izquierda 1/2
Parte de Informe Nº 073/RI/87 ref: Vehículo conducido por personas identificadas con la izquierda 1/4
Parte de Informe Nº 074/RI/87 ref: Registro de derechos de Autor 1/1
Parte de Informe Nº 075/RI/87 ref: Difusión de video cassettes (para hacerlos retirar de circulación) 1/1
Parte de Informe Nº 076/RI/87 ref: Lugar de reuniones de elementos de izquierda 1/1
Parte de Informe Nº 077/RI/87 ref: Seguidas Acto 1º de Mayo - P.C.U 1/1
Parte de Informe Nº 078/RI/87 ref: Discurso del C.C. del P.C.U. a las Bases 1/6
Parte de Informe Nº 079/RI/87 ref: Acto 1º de Mayo - MLN 1/1
Parte de Informe Nº 080/RI/87 ref: Seguidas Sección 20a. del PCU 1/1
Parte de Informe Nº 081/RI/87 ref: Firmas juntadas para el Referendum por el Of. Industrial 1/1
Parte de Informe Nº 082/RI/87 ref: Propaganda PIT-CNT para acto del 1º de Mayo 1/1

Cuartel de la República Iunio Pue Iglesias: eliminar los instrumentos de muerte (armas nucleares) (1/2)
Encuentro de Productores Rurales en Sarandí Grande (1/5)
Denuncian retiradas sanciones en planilla de pescado "FRIGOR" (1/1)
Lista "Praderi" en elecciones del S.U.A. 1/1
Designaron nuevo físico del teatro departamental de Salto a Dra. Bernarda Heinrichelle (1/1)
Nuevas autoridades en la Sociedad Uruguaya de Actores (1/1)
El día 30/4/87 será el estreno de "Tartufo" en El Galpón. - (1/1)
Dos grandes embajadores - Casa de cultura en el Ministerio del Interior - Actual - Dr. Jaime Sapolinski (1/4)
PIT 28/87 - Acto religioso - Fundación en Parroquia de la Aguada (1/21)
Reunión de Prensa en 30/4/87 (1/5)
Oficio Nº 1367/87 (fol. Anex.) 1/1

(La Hora pag 6 (29/4/87). La Hora pag 4 (29/4/87) Rumbos pags 26/4/87 - La Hora pag 4/7 (27/4/87 y 26/4/87)
La Hora pag 10 (29/4/87)
El Día pag 6 (29/4/87)
El Día pag 7 (29/4/87)
La Hora pag 15 (29/04/87)
La Hora pag 29/4/87)
La Hora pag 6 (29/4/87)
Dpto. III (PDE)
Dpto. Prensa
I.M.E.S.

Biografía
Biografía
Biografía

301730 ABR	Sdo. [signature]						12/5/87
							4/6/87
							27/5/87
							21/5/87
							4/6/87
							27/5/87
							25/5/87
130810 AV 87	Cbo. Hinge	4/5/87	Foroc.	B x x - Sdo. Mdo. -			23/7/87
251120 HAY	Cbo. Hinge	23/5/87 5/5/87	Foroc. copia de I Nº 143/87	Dpto Bull III/87 Som. Rei (25/5/87)		5/87 TI Nº 156/87 contestación del III/DGP	22/7/87
		4/5/87	Foroc.	Som. RE			27/5/87
041130 HAY 87	Cbo. [signature]	4/5/87	Foroc.	Sdo. Wiz.			4/6/87
							12/5/87
		4/5/87	Foroc.	Som. RE			25/5/87
							12/5/87
1030 HO 87	Garcia	Bio. pasa reproducido 29/6/87	Sdo. Torres				4/6/87
301730 ABR	Sdo. [signature]						6-6-88
							25/5/87
							27/5/87
041130 HAY 87	Cbo. [signature]						4/6/87
							26/6/87
301730 ABR 87	Sdo. [signature]						4/6/87
							27/5/87
		30/9/87	Foroc. fs 1 y 4 -	Som. Martínez			3-5-88
301210 ABR 87	Cbo. Martínez	6/5/87	Mano (A) Nº 231/87	I MES			25/5/87

30 ABR. 1987

897 1700 Sec. Operaciones | Ca. C | Inf. - Ejército
Dpto. II | D.G.I.D.
1700
Ultimas Noticias pag 2 (27/4/87)
Brecha pag 2 (30/4/87)
1730
Brecha pag 9 (7/11/86)
1740
Dpto. II | DGID.
920
C-2 | ESMACO
932
E-2
931
E-2
930
E-2
1870
910
D N II
908
D N II
4 MAYO 1987 933 al 943
Secretario | D.G-I.D.
936 Div. Int. e Inv. de la P.N.N.
936
D E - I.
934
D E - I.
Dpto. I | DGID
1030
Brecha pág 10 (30/4/87)
Brecha suplemento "la lupa" s/pág. (30/4/87)
1430
Dpto III | (DGI)
Dpto III | (DOE)
1545
Dpto III (AC) DGID
1615
Dpto de Analisis
Dpto III DGID

Solicitud de antecedentes N° 26/87 (1/1)
Informativo de Prensa (30/4/87) Informativo del Ejército II) Acto del Pleno (1/2)
Informativo de la República Argentina N° 71 / 30/4/87 (1/1)
Convocan a Comisión 9 militares por crímenes en B. Aires (1/1)
Identificado el secuestrador de Gutiérrez Ruiz (Osvaldo Forese) 1/1
Detenido en Bs.As. un secuestrador de Gutiérrez Ruiz (1/2)
PEI 37/87 - Ref. a Luis Humberto Morales (Periodista de Seguridad - en inmediaciones de esta división) 1/1
PEI 04/87 - Robo en el domicilio del Cnel. Luis COUTI (Armas y artículos de confort de Lafaye) 1/1
PEI 247/87 - 2 UH solicitando firmas para el referendum en el Consejo de Educ. Primaria (Juan Carlos Gomez) 1/1
PEI 946/87 Adj. PEI 43/87/DE II - ref. al Dpto. (2) Rubén Pedemonte del Bn. I-6 sacada en el acto del referendum (1/2)
PEI 244/87 Adj. PEI 05/87 (Comando de Apoyo Administrativo) Depósito efectuado en la cuenta 265650 Pago para U. canaria (1/2)
Informe Secreto 19/87 - Documento interno del PVP sobre la situación del Frente Amplio (1/10)
Informe Secreto 18/87 - Actividades del Mov. Anti guerrillero durante la semana de Turismo (1/7)
I.I. 84/87 - Adj. Boletines del NDN 3421/22/23 (Recortes 2444/45
Solicitud de Información N° 32/87 - Sol. Información de la Fuerza Aérea denegada "Libre Entrenamiento" ubicada en C. Barrelo (Colonia) (1/7)
PEI 115/87 - "Las Piedras" y Santa Lucía" integrante de la FEUU realizaron reuniones de fábricas y Ocupaciones en el Frigorífico COMARSA (1/2)
PEI 114/87 - Sin Nilo y Pascual dijo se ha visto a varios individuos con vestimenta camuflada de ninja en la quinta ofic. usada por el FUSNA (1/2)
Informe 28/14/1987 - 29/4/87 detenido fuerte a la Seguridad del UJC (Santa Lucía) N° 4225) Camino Mat. SOS 8333 sup. a Pando (1/1)
Carta dirigida al h. Director por el Matrimonio Donato Nieves y Quintana sobre el viaje a la (1/1)
Planillas con datos privados que probó gobierno en investigación en Ciencias sociales durante la Dictadura (1/1)
Parte de Informe N° 083/87 Ref. Detención de Tenientes que fueron bajados en el puerto de Montevideo (1/2)
Parte de Informe N° 084/87 Ref. Jefes MARSHALES y detención de FERNANDEZ NEGRO del Puerto retiraron boletos
Informe de Inteligencia N° 01/87 Ref. Actividades de la Izquierda del Mar. Subsecretario Fontanarrosa 1/1
Informe de Inteligencia N° 014/87 Ref. Actividades de inteligencia del PVP del 20/4 al 23/4/87 1/1
Informe de Inteligencia N° 02/87 Ref. Aniversario de ASCEEP y FEUU en el paraninfo de la Universidad 1/1
Informe de Inteligencia N° 03/87 Ref. Reunión del MLN en el local de Tristán Narvaja 1578 el 3/4 1/1
Informe de Inteligencia N° 03/87 Ref. Acto realizado por el PVP en el local de Fernández Crespo 1 Abril 1/1
Informe de Inteligencia N° 05/87 Ref. Panfleto del Ejército Estudiantil Democrático Granadero 19 de Junio 1/2
IA FI N° 58/87 (Ref. Boletín de la carrera del 5° Superior) 7/5 del 16/3 al 16/4 1/1
Resumen de Prensa del 02/MAY/87 1/2
Resumen de Prensa del 04/MAY/87 1/4
Embajada de la República Argentina - Informe N° 72 1/1

Antecedentes
archivo
Conf. Desap.
Biográfico
Biográfico
Biográfico

4

1710 MB287 — Clo. Hadrian
5/5/87 — Clo. Jimenez
30/4/87 — Sto. Vi e. nd.
14130 MAY 87 — x Clo. Manuel
24200 MAY — Sto. Ind.
041230 MAY 87 — x Sto. Torres
24200 MAY — Sto Montanyá
050800 MAY — Sto. Torres
041230 MAY 87 — Sto. Torres
041230 MAY — Sto Torres
040245 MAY 87 — Clo. Alcaraz
24130 MAY 87 — x Clo. Manuel
041230 MAY 87 — x Sto. Torres
13 1100 MAY — Ofto. Aldabalde
071530 MAY — Sto Olivar Alcaraz
041230 MAY 87 — Sto. Torres
050800 MAY — Sto Montanyá
1/5/87 — Sto. Torres
050730 MAY — Sto Montanyá
1/5/87 — Clo. Jimenez

5/5/87 — Traslado Nº 232/87 — Cap. e/ Dpl.

4/5/87 — PETICIONARIO 87 — Sto Montanyá

14/5/87 — FOTOCOPIA — Pendiente S — II (POE) — Sem. Montaña II (POE)

13/5/87 — T.I. 154/82 — Opto. II/OGID
4/5/87 — P.I. 06/88 — PEI 31/88 — OPTO II (PNN) evaluadores — E.N.C
4/5/87 — T.I. 142/87
4/5/87 — PEI 18/87 — DE III Evaluadores
4/5/87 — PEI 38/87 — DNII — DNII
6/5/87 — PEI 06/87 — DE Comp. — DE II (POE)
4/5/87 — T.I. 141/82

4/5/87 — PEI Nº 034/87 — FOTOCOPIA — N-2 — DNII (Pendiente) — Entregado en Rivas Clínica
4/5/87 — FOTOCOPIA — FOTOCOPIA
14/5/87 — FOTOCOPIA — FOTOCOPIA
4/5/87 — FOTOCOPIA — FOTOCOPIA
4/5/87 — FOTOCOPIA — FOTOCOPIA
4/5/87 — FOTOCOPIA — FOTOCOPIA

Un madero — 04500 H MAY 87 — 23/6/88 PEI 500/88 (E-2) Contesta PI 06/88 — 28/5/87 - REC 45/87 DE II

25/5/87
23/12/87
5/5/87
12/5/87
21/12/87
4/6/87
25/5/87
25-6-88
25/5/87
4/11/87
28/5/87
4/6/87
27/5/87
21/5/87
4/6/87
21/5/87
4/6/87
3-5-88

8700929 — 1410
8700930 — 4 4 950 — 950
8700931 — 1 — — — 1810
8700932 — " — — —
8700933 — " — 946 —
8700934 — " — 947 — 1325
8700935 — " — 958 —
8700936 — " — 959 —
8700937 — 4 4 964 1832
8700938 — " — 965 —
8700939 — " — 966 —
8700940 — " — 967 —
8700941 — " — — —
0 MAYO 1987
8700942 — — — 1040
8700943 — " — — —
8700944 — " — — —
8700945 — " — — 1020
8700946 — " — — —
8700947 — " — 1410 —
8700948 — " — — —
8700949 — " — 1500 —
8700950 — " — 971 1730
8700951 — " — 970 —
8700952 — " — — 1745
8700953 — " — — —
8700954 — 06 MAYO 1987 974 1030
8700955 — " — 977 1040
8700956 — " — 976 —
8700957 — " — — —
8700958 — " — 961 —
8700959 — " — 962 1100
8700960 — " — 960 —

Dpto II Doct
Secretaría DGD IA
Ca C Ing de E.

2da Div EMGA

2da Div EMGA
Dpto III (DOE)

Dpto I

ULT. NOVIAZGO
ZETA
BUSQUEDA
LA HONDA
ALTERNATIVAS
LA HONDA
LA HONDA

Sec. Operaciones de la Ca. C/Ing. Ejército
Dpto - Dualistas
La Juventud pág 7 (3/5/87)

2da Div. EMGA

Dpto. II (DGI)

D. N. I. I.
4 - 2
2 - 2

Sub Sección Ejército DGI) I.A

D E I

Impuesto de guerra del orden de América del Sur / Resto del recuadro 1/2 — Ver Artículo
Orden del C G E Nº 8701
Directiva de Adoctrinamiento Nº 027/87 1/1
Directiva de Adoctrinamiento 028/87 1/1
Directiva de Inteligencia Nº 053/87 1/2
Directiva de Inteligencia Nº 054/87 1/2
Directiva de Inteligencia Nº 050/87 1/2
Directiva de Inteligencia Nº 052/87 1/2
O/ Nº 486/87 SD Ant 1/1
DE I Nº 033/87 ref. Idiario Norte recuerda a los Diarios Trabajo 1/2 — Bibliografía
Memorándum Nº 033/87 ref. Acto conmemorativo del 1º de Mayo 1/2
Decreto del 16/MAR Ref. Amplia días cumplen para los Administrativos Públicos 1/1
Decreto del Nº 77 NOV/86 ref. "Expresión con Homenaje ROSENCOF 1/4
Recorte del 30/ABR/87 Pág 6 Ref Parlamento: Convocan a citarán a Militares 1/1 — Carpeta de
Recorte del 30/ABR/87 Pág 5 Ref. Michelini - GUTIERREZ RUIZ: Comisión el Reino" 1/1
Recorte del 30/ABR/87 Pág 3 ref: Nuevas evidencias a Desaparición de Secuestrados de Gutierrez Ruiz 1/1
Recorte del 25/ABR/87 Pág 7 ref: Caballero de Orlando del Frente Amplio 1/1 — Biografía
Recorte del 25/ABR/87 Pág 10 ref: - Homenaje en Sec 18,24 del P.C.U. por los asesinados 1/1 — Biografía
Sol. Def. Nº 29/87 (1/1) — Antecedentes
Resumen de Prensa del 5/5/87 (1/2) — Biográfico
Ref. Comisión Investigadora fue entrevistada en la Asociación de Jubilados Michelini y Gutierrez Ruiz para determinar si prestarán declaraciones o hecho indicado (1/1) — Carp. Biogs.
Solicitud de Información 058/87 (1/2) — Antecedentes
" " 056/87 (1/2)
Informativo de Prensa del 5/5/87 (1/2) — y archivo
Informativo de la República Argentina Nº 73 (1/1
Información para el desarrollo del acto de conmemoración del "Día Mundial de los Desaparecidos" realizado en la sede del Colectivo Brig Gral Juan Manuel Basualdo del Ejército (1/42) — Bi
Solicitud de Antecedentes Nº 14/87 (1/2) — y Archivo
" " Nº 13/87 (1/58) (Postulante a ingreso en Escuela Técnica de Aeronáutica (1/58)
I.I 45/87 Vencimiento de Contratos del P/Subalterno (1/3) — y Foto actual
PEI 118/87 - 23/4/87 acto conmemorativo de la muerte de Emilio Frantz del PCU en el año 1972 en la Sec 20 de Villa Española y Valentín Gómez (1/2) — Biográfico
PEI 119/87 (cumplido PEI 110/87) Ref. a la obstetra que atiende en el Reg. C. Mte. 4 desde el año 1972 (1/3) — 13xx
PEI 117/87 - 23/4/87 asamblea convocada por las FFAA. Fuerzas en el Sud Américas - 23/4/87 - Concentración de Bancarios en el Legislativo (1/2) — Bi

12/5/87 [signature]	Cbo. Jiménez						
041840 MAY	Cbo. Martínez	4/5/87	Memo (A) Nº 233/87	Sec. Operaciones Ca c/Inf/E			
		6/5/87	Memo (A) N. 234/87	Sec. Operaciones - Ca c/Inf/E.			
		6/5/87	Memo (A) Nº 235/87	N - 2			
		6/5/87	Memo (A) Nº 236/87				
		6/5/87	Memo (A) Nº 237/87				
		6/5/87	Memo (A) Nº 238/87				
		5/5/87	Memo (A) Nº 239/87	Dibl. P. Carmona			
		6/5/87	PI Nº 235/87	DNII			
		4/5/87	Fotocopia	B xx	Sto. [signature]		
051140 MAY	Sto. Rodríguez	4/5/87	Fotocopia	Wang	[signature]	051150 MAY	1901 - 1268
052000 MAY 87	Sto. Vieira						27/5/87
051140 MAY	Sto. Rodríguez						25/5/87
051410 MAY 87	Cbo. Martínez	5/5/87	Fotocopia	B xx	071030 MAY 87	Sto. Nieto	12/5/87
111000 MAY 87	Cbo. Hugo	8/5/87	Memo (A) Nº 242/87	Ca c/Inf/E			
058000 MAY 87	Sto. Vieira						3-5-88
051730 MAY 87	Cbo. Martínez	8/5/87	Memo (A) Nº 243/87	N - 2			25/5/87
		11/5/87	Memo (A) 244/87	N - 2			
12/5/87	Cbo. Jiménez						
071530 MAY	Sto. Olivarlene	6/5/87	Fotoc.	Analistas	061230 MAY	[signature]	081000 MAY - 1º Medina Anexo 11 y 12 faltan - Sr. Jefe tiene conoc. (N) 7/7/87
061040 MAY 87	Sto. Niz	8/5/87	Memo (A) Nº 245/87	A - 2			
		11/5/87	Memo (A) 246/87	A - 2			
061100 MAY 87	Cbo. Florinda	6/5/87	PI Nº 145/87	Subsistencia E.	—		
071530 MAY	Sto. Olivarlene	6/5/87	Fotoc.	Analistas	061230 MAY 87	[signature]	8700848
081210 MAY 87	Sto. 1º García	8/5/87	Fotoc. fs 2 y 3	Dpto. III (DOE)			1/6/87
071530 MAY	Sto. Olivarlene	6/5/87	Fotoc.	Analistas	061230 MAY	[signature]	27/5/87

8700961	06 MAYO	1987	987	1100	S S. EE. AA.	
8700962	"	"	—			
8700963	"	"	—		Dpto. I | DGID.	
8700964	"	"	—	1200		
8700965	"	"	—		Dpto. IV | DGID	
8700966	"	"	—			
8700967	"	"	981			
8700968	"	"	982			
8700969	"	"	983	1600	Dpto II | DGE	
8700970	"	"	984			
8700971	"	"	985			
8700972	"	"	986			
8700973	"	"	989 490	1600	Secretario | DGID	
8700974	"	"	—		Dpto I - COMPADECO.	
8700975	"	"	—	720	Dpto IV | DGID	
8700976	"	"	—			
8700977	—	—	—		LA HORA	
8700978	—	—	—		LA HORA	
8700979	—	—	—		LA HORA	
8700980	—	—	—	750	Dpto I	
8700981	—	—	—		LA HORA	
8700982	—	—	—		LA HORA	
8700983	—	—	—		EL DIA	
8700984	07 MAYO	1987	—	1100	LA HORA	
8700985	"	"	—		Dpto. II | DGID (M.RR.EE)	
8700986	"	"	—	1400	Secretaría | DGID	
8700987	—	—	—		Dpto de Auditores	
8700988	—	—	—		LA HORA	
8700989	—	—	—		AQUI	
8700990	—	—	—	1400	Dpto I	
8700991	—	—	—		ULTIMAS NOTICIAS	
8700992	—	—	—		ULTIMAS NOTICIAS	
					LA HORA	
					LA HORA	

PEC 03/87 (amplía PEC 02/87) 2dos. ejemplares del boletín Informativo de la Unión de Funcionarios de cuerpos y Administrativos (1/6)
Informe N° 02 (Tduti f. 39) 30/4/87 Camioneta VW Mat. 207583 en la de 8 de Octubre y Comercio lleva panfletos (1 ilegible)
Informe N° 1 (" 147) 3/5/87 - Camioneta de publicidad sin firma para el esclarecimiento en el balneario Lagomar (1/1)
T.I. 487 PER/128 - Control odontológico anulado del 12/5/87 (1/1)
T.I. 487/sec. Hecht/61 - Inf. 9 reestructuración de seguros de los vehículos (VW 300546 - Seguro contra Terceros) 1/1
T.I. 487/sec. Hecht/60 - Ref. 8: Prohibida la entrada a la cocina por la puerta de acceso frente al lavadero de coches (1/1)
Directiva de Publicidad N° 071/8/51/87 1/1
Directiva de Publicidad N° 072/8/51/87 1/1
Directiva de Publicidad N° 073/8/51/87 1/1
Directiva de Publicidad N° 074/8/51/87 1/1
Directiva de Publicidad N° 075/8/51/87 1/2
Directiva de Publicidad N° 076/8/51/87 1/1
TEL N° 085/87 BOLIVIA N° 8424 Reservado 24 hs 6
Recorte del Mes MAYO/87 N° 126 Pág 16 Ref: Gerardo Gatto. Homenaje a un luchador 1/1
Suplemento de Prensa del 06/MAY/87 de semana del Sen y resto del mundo 1/1
Impresiones de la república Argentina - Informe N° 074 1/1
Recorte del 03/5/87 Pág 16 Ref: "Siete votación en elecciones de MIDDLE'S" 1/1
Recorte del 06/5/87 Pág 4 Ref: Fuego en vivo el explotado una granada de mano 1/1
Recorte del 06/5/87 Pág 13 Ref: Nombran Director en M. de Turismo 1/1
Recorte del 06/5/87 Pág 11 Ref: Obreros de GAMA siguen ocupando asamblea permanente 1/1
Recorte del 06/5/87 Pág 11 Ref: Paro parcial y otras medidas en D. Nal de Impuestos 1/1
Recorte del 06/5/87 Pág 10 Ref: En 24 horas robaron 2 veces una armería 1/1
Recorte del 05/5/87 Pág 5 Ref: "La nueva junta "salvo" Espacio futurista" 1/1
Telex Ref. 8: Visas a ciudadanos cubanos (1/8)
Orden de servicio N: 17/87 (1/2)
Resumen de Prensa del 07/MAY/87 1/2
Recorte del 07/5/87 Pág 15 Ref: Segunda edición de "Fe de ruedo" 1/1
Recorte del 05/5/87 Pág 8 Ref: Congreso de trabajadores textiles elige autoridades 1/1
Recorte del 30/4/87 Pág 18 Ref: Comunicado nuevo libro de Bs/1: reafirma su concepción teológica 1/1
Recorte del 30/4/87 Pág 9 Ref: Licenciado a la reserva agredido en C. de Antigua 1/1
Recorte del 03/5/87 Pág 10 Ref: Obreros del transporte de leche exigen cumplimiento de las mejoras laborales
Recorte del 03/5/87 Pág 10 Ref: La U.P. de Colombia entrega al P. Caracas 1/1

071530 MAY	Sholdwadeu.	06/5/87		Fator.		Auditadas	061530 MAY	Scaffino Faria	787	9/6/87
081200 MAY 87	Sh. Fonseca	7/5/87		T. I. 149/87 Fator.	III (006)	auditadas - Comp. Ball	081200 MAY	"		28/5/87
071530 MAY	Sholdwadeu.	6/5/87		Fator.		Auditadas	061230 MAY	Scaffino Faria		25/5/87
061200 MAY 87	Joh. Collins.									
J 061200 MAY 87	Clot Mendes									
		8/5/87		Ferreira nº 247/87		E - 2				
		8/5/87		Ferreira nº 248/87		E - 2				
061604 MAY		8/5/87		Ferreira nº 249/87		E - 2				
	dos	11/5/87		Nemo (4) 250/87		E - 2				12/5/87
	Martires	11/5/87		Nemo (4) 251/87		E - 2				
		11/5/87		Nemo (4) 252/87		E - 2				
		22/5/87		T. I. 166/87		apto II/061D				
062000 MAY	Sylvio Reis									25/5/87
12/5/87										
131100 MAY	Sdo. Hulo									19/6/87
										12/6/87
		7/5/87		Fator.		Box	071030 MAY	Sdo. Hulo		27/5/87
										9/6/87
										4/6/87
										25/5/87
										4/6/87
RJ 291200 SET 86	Sdo. Costa									
J 071100 MAY 87	Sdo. Antunes									
	Sdo. Silveira									
151800 MAY	Sdo. Fonseca.	13/5/87		Fator.		Box		—		3-5-86
										27/5/87
081116 MAY										23/12/87
										7/7/87
										25/5/87

8700993	D. . .	1520	8937	Secretario	D 6ID IA
8700994	" "	9936		Dpto II	EMC
8700995	" "	1000	1650	D. Nal. Planeamiento	
8700996	" "	1001			
8700997	" "	—			LA HORA
8700998	" "	—	1715	Dpto I	LA HORA
8700999	" "	—			LA HORA
8701000	" "	—		Dpto II	D 6ID
8701001	" "	—	1725		
8701002	" "	—		Dpto IV AL	D 6ID
8701003	" "	—	1800	Dpto I	LA HORA
8701004	" "	—			
8701005	08 MAYO 1987	—	0745	La Hora - pág 16 (5/5/87)	
8701006	" "	—		La Hora - pág 4 / 5/5/87)	
8701007	" "	—	1230	Sec. Operaciones - Ca c/Inf. de Ejército	
8701008	" "	—	1410	Dpto II / EME.	
8701009	" "	—	1420	Dpto I. V MATE ARMADA	
8701010	" "	1005	1630	D. E. III	
8701011	" "	—	730	M. D. N. D. Nal Comunicaciones	
8701012	" "	—		Ca c/Inf de E. V	
8701013	" "	—	1900	Dpto I. V DIRECTA	
8701014	" "	—		V DIRECTA	
8701015	11 MAYO 1987	—			
8701016	" "	—		Dpto. II (D6ID)	
8701017	" "	—	1110		
8701018	" "	—		Dpto. III (POE)	
8701019	" "	—		Dpto. III (POE)	
8701020	" "	1012			
8701021	" "	1013	1500	D. E. I.	
8701022	" "	1014			
8701023	" "	1015			
8701024	" "	1011		D. N. I. I	

Orden del CGE Nº 8702 Anexos 1 y 2
Solicitud de Antecedentes Nº 077/3/5/87 1/1
Nº 502/87 SD Ant 1/1
Nº 507/87 SD Ant 1/2
Recorte del 03/5/87 Pg 11 Ref: Atentado ocurrido a fiambre fue completado 1/1
Recorte del 03/5/87 Pg 6 Ref: Escandalosa limpieza recibe subsidio del Pdte del Tribunal 1/1
Recorte del 05/5/87 Pg 12 Ref: "La vida entre los antidiluvianos" 1/1
Imprudente de Prensa de Buenos del Seg Recto del recorte del 07/05/87 1/1
Imprudente de la República Argentina. Informe Nº 075 1/1
TIN 064/87 del Diario Oficial Nros 22361 al 22365 del 8, 10, 20, 21 y 22/abr 1/1
Recorte del 5/5 Pg 7 Ref: Gallozzo, Cordero y Silveiro fueron citados por comisión legislativa 1/1
Recorte del 3/5/87 Pg 10 Ref: Plenario asamblea de los trabajadores del mar, eligió nuevo directorio 1/1
Lanatorio Bisso: el directorio del BPS debe dar respuesta a la crisis (1/1)
El entusiasmo primó en las metalúrgicas (Marcha del 1º de Mayo) 1/1
Solicitud de Antecedentes 30/87 (1/1)
Síntesis de los principales hechos recientes registrados en la campaña pro-referendum 1/1
Recorte del 06/5/87 Pg 6 Ref: Inauguración del local del Movimiento por la Tierra 1/1
P.I Nº 34/D-2/87 SD Ant 1/1
Lista de estudiantes de radicalización del país en: Cuadros Fedes, F.M. Talenom 1/42 y Cuadros Cotes 1/1
Solicitud de Antecedentes Nº 31/87 1/1
Recorte del 08/5/87 Pag 8 Ref: Primera reg que efectivos rinden una instrucción 1/1
Recorte del 08/5/87 Pag 8 Ref: Testamento del exilio 1/1
PEI 38/87 - Información Ref. a: Igor Konstantinovich Lapshin (editor subjefe de la URSS) (1/4)
Informativo de la República Argentina Nº 76 (1/1)
Informativo de prensa del 8/5/87 (1/3)
PEI 34/87 - Ref. a Comisión Pro-referendum en España (Informe del Hospital de Clínicas de los siete puntos Ref. a nombres) 1/1
Ref. notas y declaraciones de Miguel Angel Serrat Melgarejo (8/1972/1979) 1/11
PEI Nº 1210-2/87 Ref: Ex-cbo [illegible] de la DGI que estaban en acto del PC-U el 24/ABR en Secc. 20 1/2
PEI Nº 1220-2/87 Ref: Funcionarios de la DNII que estaría pasando Información a Lanzan 1/2
PEI Nº 1226/02/87 Ref: Propietaria de la fábrica "PENAROL" radicada gusto para la Argentina fue ACTIVAS 1/2
PEI Nº 2180-2/87 Ref: Lipida Yfrenil de la Soliveira y el "Klino" de Isla de Flores Nº 2014 1/2
Radio de Noticias Diario Nº 127/87 del 07/MAY/87 1/5

Secretario
Dpto II
D. Nal. Planeamiento
Dpto I
Dpto II
Dpto IV AL
Dpto I
Dpto. II
Dpto. III (POE)
Dpto. III (POE)
D. E. I.
D. N. I. I

8701025			1016	1510	D. N. 55.	Parte de Novedades Diario Nº 128/87 del 08/MAY/87 1/7.	
8701026				1800	Dpto II - IAPOE	Recorte del 6/5/87 Pg 24 y 25 ref. Los Servidores Secretos en Uruguay: FRANCMASONERIA 1/2	Bio
8701027				1830	Dpto I LA HORA	Recorte del 10/5/87 Pg 10 ref. Rodriguez Larreta concurrió ante la Corte de Costa Rica 1/1	Biog
8701028					LA HORA	Recorte del 16/5/87 Pg 16 ref. Zaratzo no concurrirá a declarar, el P. Odarco lo respalda 1/1	Biog
8701029	12 MAYO	1987		1500	Brecha pág 32 (8/5/87)	Resoluciones de un expediente judicial. " El Informe asesino a Zelmar y el Toba (1/1)	Biog. resp
8701030					La Hora pág 10 (11/5/87)	Fallecimiento del Dr. Romeo Russo y Laura Ramos de Mattos (CCU) 1/1	Biográfico
8701031			1028	1200	Dpto II D.6.-D	TIº 089/87 ref. Boletin I.D.N Nº 8425	Cronol
8701032			1029	1410	D. Nal ? Comienza	Oficio Nº 526/87 ref. Aut 1/1	Sec Judic
8701033				1425	Dpto II D.6.-D	P.E.I Nº 038/87 ref. Limpieza de Derrias por parte de los Pintoneros 1/1	Biog
8701034						PEI Nº 040/87 ref. Campaña a favor del Referendum en Radio Nacional de Toledo 1/1	
8701035					2da DIVISION	RESIN Nº 052/87 ref. MLN (Tupamaros), ARROZUR, A.D.E.A, Agrupación "Tenientes del Gral Zabala"	Biog
8701036				1500	D. E. I	Informe ref. Elementos de Autodefensa del P.C.U confiscados: Hugo CRASCIONE FIGUEIRAS 1/1	Biog
8701037					Con C/Inf de E	Memo Nº 074/3/SI/CO/87 ref. Relevamiento de barrios N. ENSALDO y Calle RODRIGUEZ (U.C) 1/1	Biog
8701038					D. E. I	PEI Nº 123/D-2/87 ref. Detención de mayor del Ejército Arturo ARCEUS ante el cual (a) limpiará 1/2	(a) X X
8701039				1500	Ruta chica	Informe Nº 5 de Operaciones ref. Jefe del Sr Cnel ESTEBAN OYHANARTE y el Sgto 1º Arturo ARCEUS 1/2	(a) X X
8701040				1545	1-2 de la D. EI	Listado de la Renta Nº 6 del año x ref: "La Lucha de la vida" Autonuriga B.C.6 1/7	Biog
8701041					Dpto D - CUADERNOS del Sec. Fondo	Reseña de Prensa del 06/MAY/87 1/4	
8701042				1630		Reseña de Prensa del 08/MAY/87 1/2	Biog
8701043					Dpto de Analisis	Reseña de Prensa del 09/MAY/87 1/2	
8701044						Reseña de Prensa del 11/MAY/87 1/2	
8701045						Reseña de Prensa del 12/MAY/87 1/1	
8701046				1910	Con C/Inf de E.	Solicitud de Antecedentes Nº 063/87 1/1	See Ant
8701047						Informe de Prensa del Resto del Mundo Nº 001/87 del 12/5/87 1/2	Biografía
8701048				1725	Dpto II D 6 D	Informe de Prensa de América del Sur Nº 001/87 del 12/5/87 1/1	See Ant
8701049						Informe de Prensa de la República Argentina Nº 078/87 del 12/5/87 1/1	
8701050			1026	1810		Parte de Novedades Diario Nº 128/87 del 08/MAY/87 1/6	
8701051			1027		D. N. II.	Parte de Novedades Diario Nº (130/87) del 10/MAY/87 1/2	Biog
8701052			1028			Parte de Novedades Diario Nº 131/87 del 11/MAY/87 1/3	
8701053	13 MAYO	1987	1040	0850	Secretaria D.G.I.D	I.A. Comunicación del CGE Nº 11 (Celebración del día 18 de Mayo) 1/1	
8701054			1041/1043	1155	Secretaria D.G.I.D	I.I. 90/87 Adj. BIDN 8426 - 8427 y (Asunto 2447	Comun. Conoc. y antecedentes
8701055			1048		Direc. Nal. Policia Caminera	Oficio Nº 535/87 (del Aut.) 1/1	
8701056			1049			Oficio Nº 537/87 (" ") 1/1	

151800 MAY	Sto. Pasecco	11/5/87	Fotocopia	Analista	Sdo. [illegible]			12/6/87
120940 MAY	Cbo. [illegible]							
120000 MAY 87	Sto. Vieira							25/5/87
120940 MAY 87	Cbo. [illegible]							4/6/87
Sdo. [illegible]		22/5/87	T.I. 166/87	Opto. II / DGID				
120430 MAY	Sdo. Batista	14/5/87	Memo (A) 260/87	P. Caminera				
130840 MAY	Sto. Torres							12/6/87
								1/6/87
151130 MAY	Cbo. [illegible]	12/5/87	Fotocopia	Analista - Sdo. [illegible]	120730 MAY	[illegible]	8703071	12/6/87
		12/5/87	Fotocopia	Analista				1/6/87
200825 MAY 87	Sto. 1º Garcia							
130840 MAY	Sto. Torres							12/6/87
151800 MAY	Sto. Pasecco	2/5/87	Fotocopia	Sub Martinez				3-5-88
121710 MAY	Sdo. Batista	13/5/87	Memo (A) 261/87	Sec. planos y archivo Cr. [illegible] / [illegible]				3-5-88
130840 MAY 87	Sto. Torres							27/5/87
25/5/87	Cbo. [illegible]							
151800 MAY	Sto. Pasecco	12/5/87	Fotocopia	Analista	120730 MAY	[illegible]		9/6/87
191200 MAY 87	Sto. Torres							
151800 MAY	Sdo. Pasecco							9/6/87
130850 MAY 87	Cbo. [illegible]							
131155 MAY 87	Cbo. [illegible]	22/5/87	T.I. 166/87	Opto. II / DGID				
131200 MAY	Sdo. Niz	13/5/87	Memo (A) 262/87	P. Caminera				
		13/5/87	Memo (A) 263/87	P. Caminera				

870 1057	13 MAYO 1987	–	1230	La Hora pág 7 (13/5/87)	Dos Temas culturales promovidos por el Senador Wilfredo Penco (1/1)	Biográfico
870 1058	" "	–		La Hora - pág 13 (13/5/87)	Fallecimiento de Artigas Fernandez y de Nicomedes Mello (1/1)	Biográfico
870 1059	14 MAYO 1987	1057		Sec. Inteligencia (BST) Fuerza Aerea	Solicitud de Antecedentes N° 4/87 (1/1)	antecedentes
870 1060	" "	1056		Servicio Geográfico Militar	Oficio N° 1039/87 (sol. ant. aspirantes a ingreso) 1/6	
870 1061	" "	–		Secretaría (D.G.I.D.	I.A. Ordenes de Servicios Nros 18/87 (1/9)	Cuadro de órdenes
870 1062	" "	–		Dpto. III (POE) - D.G.I.D.	Memo de Inteligencia 21/87 - Convocatoria del PIT-CNT el 13/5/87 (1/1)	Biográfico
870 1063	" "	–	0820		REI 35/87 - Documento de Unión de Trabajadores del Hospital de Clínicas (U.T.H.C.) 1/13	
870 1064	" "	–			Informativo de la República Argentina N° 79/87 (1/1) (13/5/87)	archivo
870 1065	" "	–		Dpto. II (Exterior) D.G.I.D.	Informativo de América del Sur N° 02/87 - (13/5/87)	Archivo
870 1066	" "	–			Informativo de Prensa - resto del Mundo N° 02/87 (13/5/87)	Archivo
870 1067	" "	–		Guambia N° 62/DIC/86	Reportaje al Comisario OTERO (fs 27 al 34) 1/9	BXX
870 1068	" "	–	1030	Brecha pág 2 (24/4/87).	Ref. a Integrantes y corresponsales en el exterior del Semanario (1/1)	Sec. Medio de Com
870 1069	" "	–		La Hora (12-28-4-25/ABR/87)	Integrantes del diario La Hora (1/5)	
870 1070	" "	–		PRENSA	Integrantes de la "Tribuna de los Trabajadores" ABR/87 (1/1)	
870 1071	" "	–			Integrantes de "Bases de la Historia Uruguaya" N° 8 - 15/ABR/87 (1/1)	
870 1072	" "	–			Integrantes de "Cuadernos del Tercer Mundo" - ABR/87 (1/1)	
870 1073	" "	–			Integrantes de la "Revista "Paz y Justicia" - DIC/86 (1/1)	
870 1074	" "	–			Integrantes de la "Revista ZETA" - ABR/87 (1/1)	
870 1075	" "	–			Integrantes de la Revista "Uruguay Hoy" - OCT/86 (1/1)	
870 1076	" "	–			Integrantes de "Hoy es Historia" Set-OCT/86 (1/1)	
870 1077	" "	–		PRENSA	Integrantes de "Guambia" - FEB/87 (1/1)	Sec. Medio
870 1078	" "	–			" " la Revista "SOMOS" - MAR/87 (1/1)	comunica
870 1079	" "	–			" " " " " VISION - NOV/86 (1/1)	
870 1080	" "	–			" " " " "Relaciones" MAR/87 (1/1)	
870 1081	" "	–			" " "LAS BASES" - 26/4/87 (1/1)	
870 1082	" "	–			" " "JAQUE" - 22-4/87 (1/1)	
870 1083	" "	–			" " "OPINION" - 24/4/87 (1/1)	
870 1084	" "	–			" " "CONOZCA SU DERECHO" - MAR/87 (1/1)	
870 1085	" "	–			" " "La Razón" - 19/FEB/87 (1/1)	
870 1086	" "	–			" " "Alternativa" - 19/FEB/87 (1/1)	
870 1087	" "	–			" " "Madres de Plaza de Mayo" 27/FEB/87 (1/1) (SE AMPLIO TEXTO EN LA CARTALLE)	
870 1088	" "	–		PRENSA	" " "Crónicas Económicas" 23 al 30/MAR/87 (1/1)	

151130MAY	Cbo Kyo				28/5/87
140825MAY87	Sgto. Diz.	15/5/87 15/5/87	Memo (A) 264/87 Memo (A) 265/87	Sec. Int. (OST) F. Aerea S. G. M.	
140820MAY87	Cbo. Florindo				
151130MAY	Cbo. Kyo.				27/5/87 4/6/87
25/5/87	Cbo Jiménez				
150800MAY	Sto Melo				
141045MAY	Sgto 1º Medina				7/7/87 7/7/87 9/7/87
151200 MAY 87	Sgto 1º [signature]				7/7/87 9/7/87 7/7/87 9/7/87 28/7/87 7/7/87

870 1089			Prensa	Texto fuentes de	"Buscando" - 19/2/87 (1/1)	
870 1090				" "	"El Popular" - 24/4/87 (1/1)	
870 1091				" "	"La Democracia" - 24/4/87 (1/1)	
870 1092				" "	"Hoy Ahora" - 22/4/87 (1/1)	
870 1093				" "	"Aquí" - 17/FEB/87 (1/1)	
870 1094			Prensa	" "	"Ultimas noticias" - 22/4/87 (1/1)	
870 1095				" "	"El Diario" - 20/4/87 (1/1)	
870 1096				" "	"El Dia" - 21/4/87 (1/1)	
870 1097				" "	"El Pais" - 13/3/87 (1/1)	
870 1098				" "	"Semanario "Compañero" - 25/FEB/87 (1/1)	
870 1099			Prensa	" "	"La Habana" - 21/ABR/87 (1/1)	
870 1100		1400	DEI Nº 271/88/87 - Dpto. II/EHB	DEI Nº 271/88/87 - Adj. DEI Nº 27/87 Doc. 23 (Quinta) - Informa sobre actitud de un MLN(T) contra ex Legisladores Militares de Soc. Interclasista		(1/3)
870 1101	"	"	Dpto. II/EHB	DEI Nº 269/88/87 - Adj. DEI Nº 24/5-2/87. Bo. I.S. Se informa de la presencia de 3 "NN" en el Dom. del Secr. Lo. Zahora de esa Unidad		(1/2)
870 1102	"	"	Dpto. II/EHB	DEI Nº 264/88/87 - Adj. Resolución Nº 29/87 de la B.I.Nº 1 sobre Programa "Punto Político" emitido por "Radio Rural"		(1/4)
870 1103	"	"	Dpto. II/EHB	DEI Nº 261/88/87 - Adj. DEI 108/0-2/87 de D.E.I. Ref: Acto de "Casa de la Juventud" (PCU) del 17/ABR/87		(1/3)
870 1104	"	"	Dpto. II/EHB	DEI 272/88/87 - Adj. 104/0-2/87 D.E.I ampliando DEI 171/88/87 de la D.E.I (RE. Nº 8700654)		(1/3)
870 1105	"	"	Dpto. II/EHB	DEI 267/88/87 - Adj. DEI 48/0-2/88 D.E.II Ref. Reunion de 20 pers. en el (T) en domicilio de Escala T. de Bordello en Cno Tonelero		(1/2)
870 1106	"	"	Dpto. II/EHB	DEI 282/88/87 - Adj. DEI 005/318/88 de Esc. Inteligencia del Ej. Dpto. IX Rocha. Rodriguez da Sosa		(1/2)
870 1107	"	"	Dpto. II/EHB	DEI 290/88/87 - Adj. Hechos. Docs. 16 y 31/88/87. Ref. a S.I. Interna "811-PVT" para Realización Ejer. Procedo Extraordinario, y Actos 28, 29, 31/88/87. Ref. visita a [illegible]		
870 1108	"	"	D.N.I.I	Parte de Novedades Diarias Nº 132/87 de fecha 12/MAY/87		(1/5)
870 1109	"	"	D.N.I.I	Parte de Novedades Diarias Nº 133/87 de fecha 13/MAY/87		(1/6)
870 1110	15 MAYO 1987	1084	A-2	Solicitud de Antecedentes	Nº 16/87	(1/1)
870 1111	-	1083	A-2	" "	Nº 15/87	(1/2)
870 1112	-	1068	E-2	" "	Nº 81/87	(1/1)
870 1113	-	1067	E-2	" "	Nº 78/87	(1/2)
870 1114	-	1066	E-2	" "	Nº 29/87	(1/2)
870 1115	-	1065	E-2	" "	Nº 80/87	(1/2)
870 1116	-	-	Dpto. II/D.G.I.D	Informativo de Ca Republica Argentina	Nº 80/14/5/87	(1/1)
870 1117	-	-		Informativo de Aviación del Sur	Nº 3/14/5/87	(1/1)
870 1118	-	-		Informativo de Prensa del Poder del 4º Ejército	Nº 3/14/5/87	(1/2)
870 1119	-	1026 1027	0935 Secretaria/DGID	Comunicaciones del CGE 12 (1/1) - Orden del CGE 8703 (1/2)		
870 1120	-	-	1080 Re II/DGID	Parte de Defensores 35/87 - PCU - Cena con Arismendi		(1/1)

Selección de Comunicados

1) Castellón 2) Barcelón 2) Biográfico

Biográfico

Biográfico

Biográfico

Biográfico

Antecedentes

Archivo

Biográfico convers.

Biográfico

151200 MAY 87

1) 19200 MAY 2) 040830 JUN 1) 19200 MAY	Sgto. Tejeda Sgto. Tejeda	19/5/87	Fotoc.	Sgto. Ré			12/6/87
191200 MAY 87	Sgto. Torres	19/5/87	Fotocopia de comunicaciones	Sec. Medio-Sto. 1º Med. Dpto. II/9620 Analistas	Sgto. Cariuf		4/6/87
1) 19200 MAY 2) 040830 JUN	Sgto. Tejeda Sgto. Torres	14/5/87 20/6/87 19/5/87	DEI 62/87 Fotoc.	Sgto. Ré	DNII	1633	27/5/87 12/6/87 4/6/87
201810 MAY	Sgto. O'Neill	20/5/87	Fotoc.	Sgto. Martínez			28/5/87
191200 MAY 87	Sgto. Torres						4/6/87 9/6/87
150810 MAY 87	Sgto. Niz	15/5/87 15/5/87 15/5/87 20/5/87 15/5/87 20/5/87	Memo (A) Nº 266/87 Memo (A) Nº 267/87 Memo (A) Nº 268/87 Memo (A) 269/87 Memo (A) Nº 269/87 Memo (A) 271/87	A-2 A-2 E-2 E-2 E-2 E-2			
25/5/87	Cbo. Jiménez						
151130 MAY 87	Cs. Ruiz						1/6/87
150935 MAY 87	Cbo. Florencio						
151800 MAY	Sgto. Cosecha	19/5/87 15/5/87	DEI 39/87 - E-2 - DEI (cuba Sgto. en Unidad Chica) Fotoc.	Analistas	Sgto. Fernández	151120 MAY 87	1/6/87

870/1121	15 MAYO 1987				Parte de Informes 86/87 - Iván Alvarez (PCU) a partir de Marzo se encuentra en San José como Secretario Dptal. (1/1)		
870/1122	"				" " 87/87 - Actividades del PCU (Los cursos de las escuelas elementales comenzaron el 4/4/87) 1/1		
870/1123	"				" " 88/87 - Delegado Congreso PIT-CNT. Hugo MORANTI por INLASA (PCU) 1/1		
870/1124	"				" " 89/87 - Conferencia de estudiantes voluntarios a Nicaragua en local de FUECI (1/1)		
870/1125	"				" " 90/87 - Conserjes local del Cté Central del PCU - Luis CUBAS y Marcos RIVAS (1/1)		
870/1126	"				" " 91/87 - José Pacella (PCU) Secretario de Organización Regional 4 (1/1)		
870/1127	"				" " 92/87 - Congreso PIT-CNT - en Palacio Peñarol los días 29/30/31/MAY/87 (1/2)		
870/1128	"				" " 93/87 - Delegación del PIT-CNT. a la OIT propone a Richard Read y otros (1/1)		
870/1129	"			Dpto. III (Re I)	" " 94/87 - Delegación del PIT-CNT. a Brasil (Conferencia deuda externa en Campiñas) 1/1 (del 18 al 21/MAY/87 San Pablo)		
870/1130	"				" " 95/87 - Evaluación del 1º de Mayo (1/1)		
870/1131	"				" " 96/87 - Richard Read / transando con la gente del P.C) 1/1		
870/1132	"				" " 97/87 - Emulación Dptal. P.CU. Jueves 14 en el Teatro Astral. Ramón Cabrera en Formosa (1/1)		
870/1133	"				" " 98/87 - Referendum - Recolección de firmas - gente del PC (1/1)		
870/1134	"				" " 99/87 - 1º de Mayo. PCU - Evaluación que realizó el Partido (1/1)		
870/1135	"				" " 100/87 - Seguridad de integrantes del C.C. del PCU) (1/1)		
870/1136	"				" " 101/87 - Referendum - PCU (1/1)		
870/1137	"				" " 102/87 - Congreso F.A (1/1)		
870/1138	"				" " 103/87 - Germán D'ELIA (Mov. Socialista) - 1º de Mayo presente en el acto junto con Arturo DUBRA (MLN)		
870/1139	"		1810	Dpto III / D.GID	T.I Nº 066/87 Adj Diarios Sprite Nº 22357/58 y 22366 al 377 del 03, 06/4/87 y 23 al 30/4. 4/5 al 12/5/87		Anal 2/
870/1140	"		1815	Dpto II / D GID	Informativo de la República Argentina del 11/MAY/87 Nº 077 1/1		Sec Arch
870/1141	"				Informativo de América del Sur del 11/MAY/87 1/2		
870/1142	"				Informativo del Resto del Mundo 1/2 del 11/MAY/87		
870/1143	"		1820	Cq. C/Inf de E.	Solicitud de Antecedentes Nº 033/87 1/1		Sec Anta
870/1144	"		1825	Dpto III / D GID	T.I Nº 142/87 Ref. Relación de Direcciones del Personal Subalterno 1/1.		Sec. Pers
870/1145	"		1830	Dpto III (Re I)	Parte de Informe Nº 105/RI/87 Ref. Grupo de Anarquistas que están desconformes 1/1		Biag
870/1146	"				Parte de Informe Nº 104/RI/87 Ref. Encuentro Nacional de Propaganda del PCU 1/7		Biag
870/1147	"		1910	Dpto II / D GID	Informativo de Prensa del Resto del Mundo Nº 004/87 del 15/5/87 1/2		Sec Arch
870/1148	"				Informativo de Prensa de América del Sur Nº 004/87 del 15/5/87 1/1		
870/1149	"				Informativo de Prensa de la República Argentina Nº 004/87 del 15/5/87 1/1		
870/1150	"		1930	Dpto de Analistas	Resumen de Prensa del 14/MAY/87 1/6		Sec Bio
870/1151	"				Resumen de Prensa del 15/MAY/87 1/2		
870/1152	"		1930	Dpto I - BUSQUEDA	Recorte del 14/5/87 Pg 12 Ref. Proclaman nueva junta de Por la Patria 1/1		Biagio

151800 MAY	Sto. Fonseca	19/5/87	PEI. 39/87	E.2./DEI Analistas	entrega Jefe en Rueda Chica	151120 MAY 87	Sto. Fonseca	28/5/87
		19/5/87	PEI 40/87	DNI (entrega Jefe en Rueda Chica) Som. Martinez				4/6/87
		19/5/87	PEI 39/87 - E.2/DEI	entrega Jefe en Rueda Chica				1/6/87
				Analistas				28/5/87
		19/5/87	PEI 39/87 / E.2/DEI	entrega Jefe en Rueda Chica Som. Martinez				27/5/87
		15/5/87	FOTOCOPIA	Som. Martinez				28/5/87
		19/5/87	P.E.I. 39/87 / E.2/DEI	(Entrega Jefe en Rueda Chica)				27/5/87
				Analistas				1/6/87
151839 MAY	Sto. Cabrera	19/5/87	PEI 40/87	DNI	Som. Rl.	Entrega S. Jefe en Rueda Chica		27/5/87
201000 MAY		Cho. Ing.						25/5/87
25/5/87	Cbo. Jiménez							
151855 MAY	Cho. Martinez	21/5/87	Memo (A) 272/87	Sec. Planes y Archivo - G. C/Ref. Ejército				
191000 MAY	Som. Collines	22/5/87	T.I. Nº 165/87	Dpto. IV / DEZD				
191200 MAY	Sto. Torres	15/5/87	20/5/87 PEI 41/87 FOTOCOPIA	A-2 Analista	Sgto. Niz	Sto. Cabrera 151839 MAY 1440		1/6/87
25/5/87	Cbo. Jiménez							4/6/87
201000 MAY	Cho. Kuy							3-5-88
191200 MAY 87	Sto. Torres							1/6/87

870/1153	5	1987	-		LA HORA	Recorte del 14/5/87 Pg 12 Ref. Fallecimiento de SAN JUANDO STOS NAVOU Y José NUNES DREOAS	1/1	
870/1154	-	-	-		BUSQUEDA	Recorte del 14/5/87 Pg 18 Ref. Nuevas autoridades de la Asociación de Bancos	1/1	
870/1155	-	-	-		BUSQUEDA	Recorte del 14/5/87 Pg 12 Ref: "Idea y Acción Nacionalista" nuevo sector blanco	1/1	
870/1156	-	-	-		BUSQUEDA	Recorte del 14/5/87 Pg 13 Ref Representantes sindicales en directorio Blanco concreto desafiliado PCP	1/1	
870/1157	-	-	-		LA HORA	Recorte del 14/5/87 Pg 8 Ref: "Gran repercusión de gira de ARISMENDI por Litoral"	1/1	
870/1158	-	-	-		ALTERN. SOCIAL	Recorte del 14/5/87 Pg 3 Ref: "Así se formó el 1º Ejército de la Fuerza"	1/1	
870/1159	-	-	-		EL DIA	Recorte del 14/5/87 Pg 8 Ref: Cruce Cresso el Comité de Empresas de Uruguay y Cuba	1/1	
870/1160	-	-	-		LA HORA	Recorte del 15/5/87 Pg 12 Ref: Fallecimiento de José NUNES DREOAS	1/1	
870/1161	-	-	-		LA HORA	Recorte del 15/5/87 Pg 23 Ref. Aldo MAZZUCHELLI: "Sumar del Encuentro Laborario del PCU"	1/1	
870/1162	-	-	-		EL POPULAR	Recorte del 15/5/87 Pg 02 Ref. Homenaje a Rosendo VAZQUEZ	1/1	
870/1163	-	-	-		LA RAZON	Recorte del 14/5/87 Pg 7 Ref: Fuerzas del Ejército dicha oposición a Carlos Julio PEREYRA	1/1	
870/1164	"	"	-		EL POPULAR	Recorte del 15/5/87 Pg 3 Ref: Julio ALVAREZ es miembro del seleccionado de futbol y del FA	1/1	
870/1165	19	MAYO	1987	-	1005	El Movimiento por la Tierra inauguró su sede en Madrid 15/2 (1/6) B.H.D.N. 8434/30/4/87		Biográfico
870/1166	"			-	1200	Declaraciones de Carl Crocco (presidente de la asoc. de Fume. de la Aviación Civil) 1/2)		Biográfico
870/1167	"			-		REI 36/87 - Visita del Embajador de la URSS al Frigorífico Canelones 13/MAY/87 (1/3)		Biográfico
870/1168	"			-		Recorte de Diario Reforma Nº 22/87 - y Regesima sesta asamblea general del Instituto de la Paraje Internacional (1/72)		Biográfico
870/1169	"			-	1073	PEI(:) Nº 293/3e/87 Adj PEI Nº 010/87 EAS Ref: Usuarios del P. Obrero de C. Bs AS reniegan del 16/MAY/87	1/4	Biográfico
870/1170	"			-	1072	PEI(:) Nº 294/ac/87 Adj PEI 113/87 DEI Ref. Hurto en domicilio del Sdo 1º Nery SILVA del Batallón Nº 3	1/3	Biográfico
870/1171	"			-	1070	PEI(:) Nº 296/3e/87 Adj PEI 037/87 6.AM 3 Ref. Ulises J. SUAREZ Juan C. ALVAREZ VIGO	1/3	Biográfico
870/1172	"			-	1071	PEI(:) Nº 287/D/87 Adj PEI 012/87 DEI Ref. Hurto de efectos personales en vehículo de Oficial el 19/V	1/3	Biográfico
870/1173	"			-	1069	PEI(:) Nº 302/DE/87 Adj Of Nº 037 B Cm 1 Ref. Programa Hobby Enrique RODRIGUEZ en CASO el 05/5/87	1/4	Biográfico
870/1174	"			-	1102	P.I Nº 004 S-2/87 Ed Aut	1/1	Biográfico
870/1175	"			-	1093	O/Nº 542/87 Ed Aut	1/1	Biográfico
870/1176	"			-	1098	Comunicación del PEGE Nº 13	1/1	Biográfico
870/1177	"			-	-	Impresiones de la República Argentina Nº 082/87 del 19/MAY/87	1/1	Biográfico
870/1178	"			-		Impresiones de Prensa de América del Sur Nº 005/87	1/2	Biográfico
870/1179	"			-		Impresiones de Prensa del Resto del Mundo Nº 005/87	1/2	Biográfico
870/1180	"			-		Recorte del Número de MAYO/87 Ref: Cuadro GATI: Homenaje a sus luchadores revolucionarios	1/1	Biográfico
870/1181	"			-		Recorte del 12/MAY/87 Pg 5 Ref: Empresas en la Empresas militares no se presentaron	1/1	Biográfico
870/1182	"			-	1750	Informe Ref. Colaboración de elementos de Auto defensa del PCU: Ramón A. HORTA CASTRO	1/-	Biográfico
870/1183	"			-	1061	PEI(:) Nº 316/3e/87 Ref. Ejercicios de reflexión en C. LAS PIEDRAS por el acto patriótico del 18/MAY	1/1	Biográfico
870/1184	"			-	1098	PEI Nº 12 S-2/87 Ref: Acto de la Comisión Pro-Reformas en José BATLLE y Ord. BERRA el 19/MAY	1/2	Biográfico

870/1165	19 MAYO 1987	1005 Brecha pág 9 (15/5/87)
870/1166	"	1200 Las Bases pág 19 - Nº 65 (2-2-86)

Dpto. I. (1/4)

Dpto. III (PDE)

Dpto. II (PVP)

Base Inmueble Nº 1
D. Nal P. Caminero
Secretario D. GRAL IA.

Dpto. II (DOID)

Dptos. COMPAÑERO VILLAMONTES

Dpto. II (PVP)
D.E.I

191200 MAY 87	Sgto Torres						
191100 MAY 87	→ Sgto Martínez	19/5/87	P.I. 13/87	E-2 - N-2 - A-2 - DNII	Entrega el h. Jefe en Rueda	6 Pica - 2/6/87 - Informe 4/87 (A-2) 1/1 - Fotoc.	4/6/8
191200 MAY 87	→ Sto. Torres	21/5/87	Fotocopia	Dpto III	→ 211700		7/7/8
221045 MAY	Cbo. [illegible]	20/5/87	T.I. 161/87	III (POE) / DEID.	Cbo F. [illegible]	21/5/87 T.I. 169/87 / III (POE) 1/1	44/6/8
211300 MAY 87	Sto. Torres						28/5
25/5/87	Cbo. [illegible]			Dpto II	191500 Sdo Correa		44/6/8
202000 MAY	Sgto Vieira						1/6/8
261250 MAY	Sto. Torres	19/5/87	27/5/87 PEI 46/87 - Jefe de la Guardia de Coraceros	Fiscal	Alberto LIDRET sobre personal	3/6/87 - Of. 356/87 Guardia de Coraceros (1/1)	27/5/8
202000 MAY	Sgto Vieira	26/5/87	PEI 46/87 TOCOPIA	DNII			44/6/8
202000 MAY							1/6/8
040830 JUN	Cbo [illegible]			Fiscal Comunicaciones →	Sgto 191700 MAY Sgto 1º Medina		44/6/8
191650 MAY	Cbo Martínez	21/5/87	Memo (A) 273/87	13n. Ing. Cbte. N°1			12/6/8
		21/5/87	Memo (A) 274/87	P. Caminera			
25/5/87	Cbo. [illegible]						
192000 MAY	Sgto Vieira						44/6/8
201000 MAY	Cbo [illegible]						1/6/87
201810 MAY	Sdo O'Neill	19/5/87	Fotocopia	Analista	191900		27/5/87
	Cbo [illegible]	19/5/87		1º García 20/5/87		19/6/87 T.I. Nº 191/87 contesta T.I. 163/87 al Dpto II	44/6/8

191200 MAY 87 — Sto Torres

191100 MAY 87	→ Sgto Martz	19/5/87	P.I. 13/87	E-2 - N-2 - A-2 - DN11	Entrega el h. Jefe en Rueda	6 Prica - 2/6/87 - Informe 4/87 (A-2) 1/1 - Fotoc. [illegible]	4/6/8
191200 MAY 87	→ Sto. Torres	21/5/87	Fotocopia	Dpto III	→ 211700 [illegible]		7/7/8
221045 MAY	[illegible]	20/5/87	T.I. 161/87	III (POE) / DESD.		21/5/87 T.I. 169/87 / III (POE) 1/1	4/6/8
2) 101240 JUN 87 / 1) 211300 MAY 87	Sto. Torres						28/5
25/5/87	[illegible]			Dpto II	191500 Sdo Correa		4/6/8
1) 202000 MAY	Sgto Vieira	19/5/87	27/5/87 PEI 46/87 - Jefe de la Guardia de Coraceros	[illegible]	Alberto LIDRET sobre personal		1/6/8
261250 MAY	Sto. Torres	26/5/87	PEI 46/87 Fotocopia	DN II		3/6/87 - Of. 356/87 Guardia de Coraceros (1/1)	27/5/8
1) 202000 MAY	Sgto Vieira						4/6/8
1) 202000 MAY							1/6/8
040830 JUN	[illegible]						4/6/8
191650 MAY	Cbo Martinez	21/5/87	Memo (A) 273/87	13n. Ing. Cbte. N°1			12/6/8
[illegible]		21/5/87	Memo (A) 274/87	P. Caminera			
25/5/87	Cbo Jiménez						
192000 MAY	Sgto Vieira						4/6/8
201000 MAY	Dr. Cbo Kyle						1/6/87
201810 MAY	Sdo O'Neill	19/5/87	Fotocopia	Analista	191900		27/5/87
	[illegible]	19/5/87		1º García 20/5/87		19/6/87 T.I. Nº 191/87 contesta T.I. 163/87 al Dpto II	4/6/8

01185		1987	1100	1800	D. E I.	PEI Nº 126/D-2/87 Rel: Boletín de la Corriente Estudiantil Revolucionaria de Derecho (C.E.R.D.) 1/6
1186	"	"	1097		D. E. I.	PEI Nº 217/D-2/87 Rel: Contrato de arrendamiento del local de la Regional 1 del PCU 1/3
1187	"	"	1098			PEI Nº 219/D-2/87 Rel: Ampliación mejoramiento de C x 30 CARADIO 1/2
1188	20 MAYO	1987	-	1000	Prensa	Multigrafos de Bruchs (9/I/87) pag 2
1189	"	"	-		D. N. I. I.	Relación de empresas de seguridad autorizadas (1/8)
1190	"	"	1107		Secretaría / DGID	F. I. 91/87 Dej. B M.D.N. Reservado Nº 2448 15/5/87 dato comprensión de detención de la Embajada de EUA 1/1
01191			-			Parte de Informe 106/87 - Slogan contrarios a la beligerancia en centro de estudios (Escuelas ubicadas en Calles 122 (1/3)
01192			-			107/87 - Hilthia Haretche (dirigente del Sección 10 (PCU) y Graciela Sapo (dirigente del PC en el CASMU Nº 3) 1/1
01193			-			108/87 - Mg. y Vesse Nacchi Torres 10/5/87 se encontraban en una Comida entre los (1/1) Jefe de Cuba SASSAKO Embajador de Diego Betella
01194			-			109/87 Referendum - PC ha dado impulso franco al Referendum, han demostrado a fecha (1/1)
01195			-		Apto. III (Re I) DGID.	110/87 - Actividades de organizaciones del PCU (1/1)
01196			-			111/87 - Ref. a los Temas de la reunión del Secretariado del PIT/CNT el 13/5/87 (1/2)
01197			-			112/87 - Referendum - PIT/CNT - Promocionada por la Comisión Nal. para el 20/5/87 en el 05 Elisco (1/2)
01198			-			113/87 - Congreso PIT/CNT. 1) Delegados (Mujeres del PIT/CNT - U) 2) Juventud del PIT/CNT 2) Meteorología y Aeronáutica @ Nº. 3) Comisión (1/2)
01199			-			114/87 - Richard Read - José Ruiz mil el 8/5/87 estuvo en el local del C.C. del PCU (1/1)
01200			-			115/87 - Seminario sobre Medios de Comunicación a realizarse en el Paraninfo de la U. y continúa en ADEBU los días 21/22/23/5/87 completo (1/1)
01201			-		Dpto. III (POE) D.G.I.D.	PEI 37/87 - acto del 1º de Mayo realizado en Avda. del Libertador y Colonia (ampliación Parte Int. 38/87) 1/1
01202			-		Dpto. de Analistas	Resumen de Prensa del 16/5/87 (1/1) - Campo político
01203			-			" " " 19/5/87 (1/5) Campo político
01204			1085		D. N. I. I.	Recte de Novedades diarias Nº 134/87 / 14/5/87 (1/6)
01205			1094			" " Nº 135/87 / 15/5/87 (1/7)
01206			-		Dpto. Analistas	Resumen de Prensa del 20/5/87 (1/2)
01207			-			Resumen de Prensa del 28/ABR/87 - Campo Político - Referendum - C. Militar - Sind. cal - Educación DD.HH. (1/11)
01208			-	1200		" " " 14/5/87 (P. Político - " " " " " " (1/23)
01209			-			" " " 15/5/87 " " " " " " " (1/16)
01210			-			" " " 16 al 19/5/87 " " " " " " " (1/33)
01211			-	1400	Sec. Sub-Dto Ejecutivo	Informe Nº 001/87 ref: Comunicado emitido el Diario "EL PAIS" sobre militares detenidos en 1973 que no fueron amnistiados en ley de Caducidad 1/7
01212			-	1700	Secretario prov. IA.	Orden del DGID Nº 019/87 1/2
01213			-		de C. Int. de E.	Directiva de Procedimiento Nº 034/87 1/1
01214			-	2110	Fuerza Aérea - N-2	C.S.I. Nº 20/87 Ref: Inauguración de Lozada del 26 de Marzo AMVLP 1/1
01215			-	1800	Dpto II DGID	Resumen Informativo de Prensa de Seguridad Nº 083/87 del 20/5/87 1/1
						Hoja de Prensa del Resto del Mundo Nº 006/87 del 20/5/87 1/2

01185		1987	1100	1800	D. E I D. E. I	PEI nº 126/D-2/87 rel: Boletín del Comando Nacional Universitario de Derecho (C.U.D.) 1/6
01186		"	1087			PEI nº 217/D-2/87 Ref: Control de armamento del local del Regional 1 del PCU 1/3
01187		"	1088			PEI nº 219/D-2/87 Ref: Ampliación emplazamiento de C x 30 cargador 1/2
01188	20	MAYO 1987	-	6000		Entrevistas de Bruchs (9/I/87) pág 2
01189		"	-			Relación de empresas de seguridad autorizadas (1/8)
01190		-	1107			P.I. 91/87 Dej. B.H.D.N. Reservado nº 2448 15/5/87 acto conmemorativo de ocupación de la Embajada de EU en B.A.
01191						Parte de Informe 106/87 - Slogans contrarios a la bicicleta en centro de estudios (Escuela ubicada en Caldas 721 (1/3)
01192						" " 107/87 - Hilethia Martínez (dirigente del Sección al 10 (PCU) y Graciela Sapo (dirigente del PC en el CASHU Nº3) 1/1
01193						" " 108/87 - Mg. Yessie Macchi Torres 10/5/87 se encontraba en una Comisión entre las (1/1) Jefe de Rubén SASSANO
01194						" " 109/87 Referendum - PC ha dado impulso fuerte al Referendum, han demostrado a fuerte (1/1) Militante de Hugo Batalla
01195						" " 110/87 - Actividades de organización del PCU (1/1)
01196						" " 111/87 - Ref. a los Temas de la reunión del Secretariado del PIT/CNT el 13/5/87 (1/2)
01197						" " 112/87 - Referendum - PIT/CNT - Promocionada por la Comisión Nacional para el 20/5/87 en el 05 disco (1/2)
01198						" " 113/87 - Congreso PIT/CNT. 1) Delfines 2) Meteorología y Aeronáutica (Ref. 3) Comisión (1/2) de mujeres del PIT/CNT - U) C. Juvenil del PIT/CNT
01199						" " 114/87 - Ordred Read - José Ruiminil el 8/5/87 estuvieron en el local del C.C. del PCU (1/1)
01200						" " 115/87 - Seminario sobre Medios de Comunicación social realizado en el Paraninfo de la U.D.E.L.A. y continúa en AEBU los días 21/22/23/5/87 completa (1/1)
01201						PEI 37/87 - acto del 1º de Mayo realizado en Arda. del Libertador y Colonia (ampliación parte Int. 33/87) 1/1
01202						Resumen de Prensa del 16/5/87 (1/1) - Campo político
01203						" " " 19/5/87 (1/5) Campos políticos
01204			1085			Parte de Novedades diarios Nº 134/87 / 14/5/87 (1/6)
01205			1094			" " " Nº 135/87 / 15/5/87 (1/7)
01206						Resumen de Prensa del 20/5/87 (1/2)
01207						Resumen de Prensa del 28/MAR/87 - Campo Político - Referendum - C. Militar - Sind. cal - Educación DD.HH. (1/11)
01208				1200		" " " 14/5/87 (P. Político - " " " " " " (1/23)
01209						" " " 15/5/87 " " " " " " (1/16)
01210						" " " 16 al 19/5/87 " " " " " " (1/33)
01211				1400		Informe nº 001/87 ref: Comunicado emitido el Diario "EL PAIS" sobre militares procesados en 1973 que no fueron comprendidos en ley de Pacificación 1/7
01212				1700		Orden del D.G.I.D. Nº 019/87 1/2
01213						Directiva de Subdirección Nº 034/87 1/1
01214				1710		P.E.I. Nº 20/87 Ref: Inauguración de locales del 26 de Marzo AMVLP 1/1
01215				1800		Resumen informativo de Prensa de Seguridad Nº 083/87 del 20/5/87 1/1
						Resumen de Prensa del Ref. Diario Nº 086/87 del 20/MAY/87 1/2

Dpto. III (POE) D.G.I.D.

Dpto. de Dualistas

D.N.I.I.

Dpto. Dualistas

Dpto. Dualistas

Sec. Sub-Dpto Ejecutivo

Secretario Prov. I.A.

Dpto. de Inf. de E.

Fuerza Aérea - N-2

D.G.I.D. II/D6ºD

Prensa

D.N.I.I.

Secretaría | DGID

Dpto. III (Rel I) DGID.

Se. Comunicación

Redes Com.

CONOC. 1/27

Biografía

Biografía

Biografía

Biografía

Biografía

Biografía

20810 MAY	Sdo O'Neill	19/5/87	FOTOCOPIA	decolestex	Mesa Comunicaciones	19/5/87	Lasheras			1/6/87
20830 MAY 87	x Sdo. Antunano									27 1 87
20830 MAY 87	p/f Sr. Cte. e Sdo. Ex.									4 6 87
20830 MAY	Sdo O'Neill.									→ 5/7/87
20458 MAY	Cbo. Florindo	23/5/87	D.I. 128/87	Dpto. IV/D.G.I.D						
20180 MAY	⇒ Sdo O'Neill	x								9/6/87
21300 MAY	x Sdo. Torres	21/5/87	DEI 44/87 -	T-2 y D-2/DEI	Suarez (Dpto)			1.280		x 27 5 87
21300 MAY	x Sdo. Torres	21/5/87	DEI 043/87		Duran Jch. Pe					- 11/6/87
		21/5/87	DEI 44/87 -	T-2 y D-2/DEI						4
		20/5/87	FOTOCOPIAS							4
	Sdo O'Neill									4
										4
										4
		21/5/87	DEI 44/87	T-2 y D-2/DEI	Sdo. Martinez					4
		21/5/87	FOTOC. Ser. Comunicaciones. (Sdo.) Medina							4
								x 939		3-5-88
20 [illegible] MAY	Sdo O'Neill									
21 3300 MAY	Sdo Torres	20/5/87	FOTOCOPIA	Actuadas		20124 00 MAY	86 [illegible]			4/6/87
20 [illegible] MAY	Sdo O'Neill									2/6/87
										3-5-88
20171 0 MAY 87	Sdo Torres									5/6/87
10301 MAY 87	Sdo 1° García									
20 [illegible] MAY	Cbo Mendoza	21/5/87	Nota (4) 275/87	Sr. Mayor y archivo Co. C/Def. Oficial						21/5/87
20 [illegible] MAY	Sdo O'Neill	-20/5/87	FOTOCOPIAS	Sdo. Urena						
24/5/87	Cbo Fernandez									

701217	20 MAYO 1987	-				Dpto II DGID
701218	" "	1112				
701219	" "	1110		1845		Dpto. N. SS
701220	" "	1111				
701221	" "	1113				
3701222	" "	1116				
3701223	" "	1119		1930	ESE	Dpto II DGIE
3701224	" "	1117				
3701225	21 MAYO 1987	-		0845		Prensa
3701226	" "	-				
3701227						
3701228						Dpto. III (POE) DGID
3701229						
3701230		1109				D. N. I. I.
3701231						
3701232						
3701233						
3701234					1215	
8701235						
3701236						Dpto. Diplistas
3701237						
8701238						
8701239						
8701240						
8701241						
8701242						
8701243						
8701244						Dpto. III (ReI)
8701245						
8701246						
8701247	" "	1134		1305		S. S. 77. AA.
8701248	" "					

Informe de Prensa de Anteayer del Sec Nº 006/87 del 20/MAY/87 (1/1) (Sec. Bio
Pauta de Prensa Diario Nº 136/87 del 16/MAY/87 (1/4)
Pauta de Prensa Diario Nº 137/87 del 17/MAY/87 (1/4)
Pauta de Prensa Diario Nº 138/87 del 18/MAY/87 (1/3)
Pauta de Prensa Diario Nº 139/87 del 19/MAY/87 (1/3)
PEI(c) Nº 303/86 + Ref. Nota nuestra sospechosa fuga de Sede de la E.I.E el 01/MAY/87 (1/1) Gabriel
PEI(c) Nº 308/86/87 Ref: Nota PEI 056/87 + PEI Serie 520 (2) Guillermo ARTIGAS ofrecido al socio (2
PEI(c) Nº 304/86/87 Ref: Nota Nº 038/87 B con 1 Ref: Audiencia de "Habla Enrique RODRIGUEZ" de 6:30 del 7/MAY/87 (1/1)
Tute privado del Jefe (21/ENE/87) (1/1) (Sec. Bio
" " " (11/FEB/87) (1/1) de Medio Comu
PEI 38/87 - Ref. a Comisión Pro-Referendum en el exterior (1/2) (Amplio PEI 34/87) (Sec. Bio
Memo 23/87 - Acto realizado el 20/MAYO/ en apoyo al referendum y homenaje a Michelini y Gutiérrez Ruiz (1/1) (Sec. Bio
Memo 24/87 - Acto realizado por el P.C. el día 19/5/87 (1/1)
Algunas reflexiones y comentarios sobre la estrategia y acción emergente en el Uruguay y su Contexto global (1/43) (Sec. Bio
Resumen de Prensa del 27/ABRIL/87 - (C. Política - Militar - Referendum - Sindical - DDHH, etc) (1/13)
" " " 30/ABRIL/87 - (" " " " " " ") (1/24)
" " " 02 al 04/MAYO/87 - (" " " " " " ") (1/24)
" " " 06/MAYO/87 - (" " " " " " ") (1/13)
" " " 08/MAYO/87 - (" " " " " " ") (1/22)
" " " 09/MAYO/87 - (" " " " " " ") (1/19)
" " " 10 y 11/MAYO/87 - (" " " " " " ") (1/22)
" " " 12/MAYO/87 - (" " " " " " ") (1/20)
" " " 13/MAYO/87 - (" " " " " " ") (1/11)
" " " 20/MAYO/87 - (" " " " " " ") (1/16)
Parte de Informe 106/87 - Relación IDI - PVP. (1/1) (Bio pág
" " 117/87 - Sindicato de COOPTEL está siendo manejado por el CGU y el MLN (1/1) (Biografía
" " 118/87 - IDI está realizando negociaciones dentro de la Mesa Política del F.A para poder tener el apoyo sindical (1/1)
" " 119/87 - MLN en los gráficos sostiene dos líneas - Socialista nacionalista y marxista leninista, están teniendo problemas graves (1/2)
" " 120/87 - Tute fiscal del PVP Trabajando en CUTCSA (1/1) (Biografía
" " 121/87 - Casamiento de Graciela Rosamay - Rafael Aragoz el 26/3/87 - testigos fueron (1/2) (Bi
Oficio Nº 12/87 (Sol. Aut.) (1/6)
Oficio Nº 11/87 (Sol. Aut.) (1/3) auto

28/5/87

21/1230 MAY 87

21/1200 MAY 87

040830 LUN

21/1230 MAY 87

21/1200 DOM

040830 LUN

310845 MAY 87

221045 MAY 87

02 1200 FEB 88

211300 MAY 87

221045 MAY 87

211305 MAY 87

Cão Guerreiro

Cleto Vieira

Cleto Vieira

Cleto Vieira

Cleto Vieira

Cleto Vieira

Cleto Vieira

Cleto Vieira

20/5/87

20/5/87

21/5/87

14/5/88
21/5/87

22/5/87

22/5/87

22/5/87

22/5/87

FOTOCOPIA

FOTOCOPIA

Poder.

Proc. Aeroleste Indústria e Comércio Ltda para fotocopiar e emplacar

FOTOCOPIA - Aeroleste

PEI 45/87
FOTOC.
PEI 45/87 - DN II

PEI 45/87 - DN II

Memo (A) 27/8/87

Memo (A) 27/5/87

Aeroleste

Aeroleste - Beech

Aeroleste Ind. e Com. Ltda

Aeroleste - Biogenesis

Sgto Vieira

TM/POE/DGID

Sgt Vieira

Aeroleste

Sgt Vieira

Aeroleste

Aeroleste

Aeroleste

8701249	21 MAYO 1987	1123	D.N.I.I.	Parte de Novedades Diarias Nº 140/87 de fecha 20/5/87 (1/6)		Acc. Sub.
8701250	" "	-	Secc. Subsistencia de Ejercito	Escrito presentado por el Representante Nacional Doctor [illegible] en virtud del [illegible] de la empresa Nº 1/90		Medio de Comunicación Biográfico
8701251	" "	1200	Dpto. IV / DGID	Sol Aut Telefonico rel. Juan C. BLANCO ESTRADE		
8701252	" "	1140	Dpto. III / DGID	Sol Aut Telefonico rel. Juan C. BLANCO ESTRADE		
8702253	22 MAYO 1987	1045	Prensa	Subgrante de la Revista "VISION" - Volumen 68 Nº 8 / 20/ABR/87 (1/1)		
8701254	" "	-	La Juventud pag 14 - 26/4/87 reproducción y IA	Los Pronios "José Artigas" se incorporan al Mov Falcon (1/1)		
8701255	" "	1133	Asoc. Uruguaya de Técnicos en Microfotografía	Boletin Informativo Secc 1 Nº 8 / FEB/MAR/87 (1/8)		
8701256	" "	1137	W A I G	Nota del 12/5/87 - Ref. Calendario de Cursos MAYO/AGO/87 (1/8)		
8701257	" "	1138 BIS 1140	Secretario / DGID	Comunicación del CGE Nº 14/87 Ordenes del CGE Nros 8704 (pags 151 al 160) Nº 8705 (pag 161 al 170)		
8701258	" "	1		Informativo de Prensa - Polo del Mundo Nº 07/21/5/87 (1/2		
8701259	" "	1	Dpto. II / DGID	Informativo de la República Argentina Nº 84/21/5/87 (1/1)		
8701260	" "	1		Informativo de Prensa - America del Sur. Nº 07/21/5/87 (1/2)		
8701261	" "	1	Nota Anexo pág 14 (20/5/87)	Movimiento por la Tierra (los dominios adición en Cx 28 Radio Transcontinental) 1/1		
8701262	" "	1	Nota Anexo pág 16 y 17 (20/5/87)	denuncia del diputado Nelson Lorenzo Rovira (el secuestro se produce en el barrio de) 1/1		Dpto y Bio Corp. desap y
8701263	" "	1	Nota Anexo pág 28 y 29 (20/5/87)	Informe de Alberto Silva - Eduardo Bleier "El amor es una cosa Seria" (1/2		
8701264	" "	1230	Dpto. I / DGID.	Fichas de integrantes del aparato armado del PCU (1/194)		Biográfico
8701265	" "	1	Se Planes y Anuncios - Cte/c-Inf. de Efectivos	Solicitud de Antecedentes Nº 35/87 (1/1)		Antecedentes
8701266	" "	1		Memo Nº 35/87 - Actividades constatadas de entes grantes del PVP en el período del 29/ABR al 21/MAY/87 (1/1)		Biográfico
8701267	" "	1	Dpto. III (POC) - DGID	PEI 40/87 - Referendum - Se difunde datos de vehículos de los vehículos fue se mencionan en el PEI 23/87 (1/5)		Biográfico
8701268	" "	1		PEI 41/87 - Acto 1º Mayo. " " "

351120 HAY	Dra. Helg.	21/5/87	Forocoches	Secretaria	21700047	Sra. Helga		9/6/87
201140 H6087	Dra. Helga.	20/8/87	Foroc.	JOH. RE - Ugo. Vieira.				29/9/88
–		21/5/87	Herod. (2) Nº 23/87	Dpto II / D650	21700054	Sra. Isabel	22/5/87 (Devuelve el Herod. Oficial)	
821045 HA487	Sefa Autori ici Dra. Klinger	22/5/87	Herod. (1) Nº 24/87	Dpto III / D650				9/7/87
221100 H4487	entrega CSJ/Florida							28/5/87
25/5/87	Dra Francisca Dra Helga							
351170 HA4								
229800 HA4 87	Sra. Helga	22/5/87	Foroc.	JOH. Ré. - Sec. Helio de Comunicação → 1ª Helena				4/6/87
221730 HA4	Dra Rodriguez							4/6/87
221250 HA487	Sra. Isabel	25/5/87	Herod. Nº 28/87	Dra. Elena				
351130 HA4	Dra. Helga	22/5/87	Foroc.	Sra Martinez				
		22/5/87	Foroc.	Comp. Bull JOH Ré. (25/5/87)			826 939	8/4/87 8/4/87
		29/5/87	D.C. 128/87	Dpto II / D650				18/8/87
221730 HA4	Dra Patricia	27/5/87	Herod. Nº 280/87	DE III				
		26/5/87	Herod. Nº 282/87	E-2				
		27/5/87	Herod. Nº 284/87	E-2				
351120 HA4	Dra. Helga			ITES				21/6/87
251120 HA4				Sra Rosa Carmen - 351045 HA4 Sefa Antonieta			870 1686	4/6/87
25 1120 HA4	Dra. Helga	22/5/87	Herod. Nº 283/87	SOTRE				4/6/87
229800 HA4	Dra Patricia			N-2				16/6/87
								54/6/87
								4/6/87

8701281	25 MAYO 1987	—	1190	Dpto. Dualistas | DGI)	Resumen de Prensa del 21/5/87 Campo político - Militar - Económico - Referendum - Sector Financiero - Educación - DD.HH. (1/19)
8701282	" "	—			" " 22/5/87 " " " " " " " (1/20)
8701283	"	—			Informativo de la República Argentina Nº 85 | 22/5/87 (1/1)
8701284	"	—		Dpto - II | DGI)	Informativo de Prensa de Química del Sur Nº 8 | 22/5/87 (1/1)
8701285	"	—			Informativo de Prensa del Resto del Mundo Nº 8 | 22/5/87 (1/3)
8701286	"	—	1140		Resumen de Prensa del 22/5/87 (Campo político militar) 1/3
8701287	"	—		Dpto. Dualistas | DGI)	" " " " 25/5/87 (" " ") 1/3
8701288	"	—			" " " " 23 al 25/5/87 (Campo político militar - Económico - Sector Financiero) (1/26)
8701289	" "	—	1300	Dpto - I | DGI).	Relación de profesores de distintas Matrices en el sistema del país (1/134)
8701290	" "	—			Parte de Informes Nº 122 | 25/5/87 Ref.: Avisplus PI Nº 106 | 25/5/87 visita de Embajador Cubano a Escuela 1/1
8701291	"	—			Parte de Informes Nº 123 | 25/5/87 Ref.: Congreso del PST - CNT 1/1
8701292	"	—			Parte de Informes Nº 124 | 25/5/87 Ref.: Congreso Obrero Textil (COT) es del PCV 1/1
8701293	"	—	1480		Parte de Informes Nº 125 | 25/5/87 Ref. Referendum por el P.C.U. 1/1
8701294	"	—			Parte de Informes Nº 126 | 25/5/87 Ref.: Congreso del Frente Amplio 1/1
8701295	"	—			Parte de Informes Nº 127 | 25/5/87 Ref.: Retiro del Secretario del PCU 1/1
8701296	"	—			Parte de Informes Nº 128 | 25/5/87 Ref.: Semana ARSUCO es homenaje de cumpleaños del PCU 1/1
8701297	"	—			Parte de Informe Nº 129 | 25/5/87 Ref.: Reportajes realizados a Radios Asistentes 1/1
8701298	"	—			Parte de Informe Nº 130 | 25/5/87 Ref.: Recolección de firmas en el cerro por el PCU 1/1
8701299	"	—			Parte de Informe Nº 131 | 25/5/87 Ref.: Comités de Base del F.A - P.C.U 1/1
8701300	"	—			Parte de Informe Nº 132 | 25/5/87 Ref.: Referendum - 6AN - PCU 1/1
8701301	"	—			Parte de Informe Nº 133 | 25/5/87 Ref.: Escuela de Lectura 1/1
8701302	"	—	1200	Dpto III | DGI	Informativo de la República Argentina Nº 086/87 del 25/MAY/87 1/1
8701303	"	—			Informativo de Prensa del Resto del Mundo Nº 009/87 del 25/MAY/87 1/2
8701304	"	—			Informativo de Prensa de América del Sur Nº 009/87 del 25/MAY/87 1/2
8701305	26 MAYO 1987	—	0900	Dpto II | DGI	Mayo 77/87 - Paro de actividades, el 19/5/87 decretado por la FOT (Fed. Obrera del Transporte) 1/1
8701306	"	—			Mayo 79/87 - Homenaje a Manuel Liberoff por el PCU (1/9)
8701307	"	—			Mayo 80/87 - acto de la Campaña Pro-Referendum - Exp. Brisso sobre Ley de 18 de Julio (1/2)
8701308	"	—			P.I. 15/87 - Ref. a la casa Hotte Electrónica Digital Pabluan con un sistema de la E.A.S. (1/8)
8701309	"	—	1045		P.I. 16/87 - Sol. datos patrimoniales y Rep. fotográfico de los C.I. 1502.151 - 1.690.013 (1/3)
8701310	"	—			Ref. a Julio C. Escudero Sanguinetti - C x A 894 San Felipe y Santiago, padre del Cabildo (1/1)
8701311	"	1118	1110	Cnel. c/ Información de Ejército	Oficio 13/87 (Sol. Inf.) 1/5
8701312	"	—	195	Dpto - I | DGI	Encuesta Convención del PCU entre el 18 y 21 | 6 AN (1/1)

D.E.I \| Sección T. 2 (Cnel. Cruz) 28/4/87

S.S.FF.AA.

Búsqueda pasa 6 \| 21/5/87

Biográfico
Resumen - Bio
Archivo
Archivo
Biográfico
Biog
Biográfico
Biografía
Biog. y Arch
Biografía
Biog. y Arch

Ch. Hdez

Sto. Torres

Sto. Torres

Sto. Torres

870/1313	26 MAYO 1987	-	1245	La Nación - pág 17 (21/5/87)		
870/1314	" "	-		Búsqueda pág 14 (21/5/87)		
870/1315	" "	-		Cuestión pág 4 (21/5/87)		
870/1316	" "	-		La hora pág 10 (22/5/87)		
870/1317	" "	-	1230	La Nación pág 8 (21/5/87)		
870/1318	" "	-		alternativa pág 3 (21/5/87)		
870/1319	" "	-		las Bases - pág 2 (24/5/87)		
870/1320	" "	1158				
870/1321	" "	1169				
870/1322	" "	1170	1743			
870/1323	" "	1171				
870/1324	" "	-	1600			
870/1325	" "	-				
870/1326	" "	-	1700			
870/1327	" "	-				
870/1328	" "	-	1800			
870/1329	" "	1182				
870/1330	" "	1187	1830			
870/1331	" "	1189				
870/1332	" "	1191				
870/1333	" "	-	1815			
870/1334	27 MAYO 1987	-				
870/1335	" "	-	1225			
870/1336	" "	1181				
870/1337	" "	1190				
870/1338	" "	1179				
870/1339	" "	1177	1300			
870/1340	" "	-				
870/1341	" "	1176				
870/1342	" "	1175				
870/1343	" "	1174				
870/1344	" "	1173				

Se Planes y Archivos Ca/C/Ref. de Ejército

D.N.I.

D-2

D.E.I.

Sub-Dto Ejercito

Dpto D/D65D

EJ 6FA (INT)

Rueda Chica - N-2

Dpto D/671E

EJ 6FA (INT)

Rueda Chica A-2

Dpto. Dualistas

Los luteranos en el 89 - Sendic - de auditan alternativa electoral (1/1)
Líd de Celeste del PVP pidieron al PIT una "táctica clara" para influir al Gobierno, y movilizaciones "más amplias y continuas" (1/1) Brog - J
Legis Cadenas arafan 9 Gs As. Investigadores H. chelini - Cultivos remitió Informe a la S. Corte de Argentina (1/1) Carpeta Hich
Carta de la Madre de Víctor Castagnetto de Rosa (1/1) Carp asap.
Ley de obediencia debida NO Blanco la causa H. chelini - G. Arce (1/1) Carp. H. chelini
A 11 años de sus asesinatos - Zelmar y Rosa echaron a andar (1/1) Carp asap - A
Bourzot Corti y Nelson denuncia contra el secuestro de la mujer (1/1) Carp excedrin
Saulo de Mercedes Deaves Nº 142/87 del 22/04/87 1/5
Saulo de Mercedes Deaves Nº 143/87 del 23/04/87 1/6
Saulo de Mercedes Deaves Nº 144/87 del 24/04/87 1/3
Saulo de Mercedes Deaves Nº 145/87 del 28/12/87 1/4
9/4/87 Informe Nº 003/87 - Ref. Gestiones de rubros NUEVOS HORIZONTES financiados por el PCU 1/9
Informe Nº 002/87 Ref. Gestiones de rubros NUEVOS HORIZONTES financiados por el PCU 1/9
Embajada de la República Argentina Nº 087/87 del 26/04/87 1/1
Embajada de Cuba Nº 010/87 del 28/04/87 1/1
PEI Nº 009/87 Ref. Acto público por Rivero Bascal (MLN) realizó denuncias en Brasil 1/8
PEI Nº 21/87 Ref. ATOLP estarán por fundar dos centros en Frey Bentos 1/1
Decreto de Autodefensa Nº 087/87 del 87 1/2
Decreto de Autodefensa Nº 086/87 del 87 1/2
Decreto de Autodefensa Nº 088/87 del 87 1/2
Decreto de Autodefensa Nº 017/87 1/3
Ref. Paso Manuel Diaz se reunirán un grupo de 50 a 70 gente 1/1 pasajes del MLN rechazados
Memorandum - Ref. a Visita de Juan Pablo II al Uruguay (1/12)
Ref. Dict. 36/87 (1/1)
Memo Secreto 21/87 - Información sobre el desarrollo del Encuentro Nal. de Propaganda del PCU (1/3)
PEI 10/87 Telegrama Recibido el 13/5/87 Ref. Con el Legislado fue el 24/2/86 - Saludo: Ms. Braga de Silva
PEI 130/87 - Volantes en el Cordón y Parque Rodó con propaganda de una Comisión Barrial (1/4)
PEI 132/87 - 12/5/87 Concentración en el Palacio Legislativo convocada por el PIT-CNT (1/4)
PEI 125/87 - 15/5/87 - Encuentro Nal. de Propaganda del PCU en el Teatro ATENEO (1/10) (1/1)
PEI 136/87 - La Tejo (Fenix) 12/5/87 Llamó para el Referendum - Desaparición en Mayo del PCU - Ref. Empresa Rezzy plastika.
PEI 220/87 - Frente de Fuerzas del PCU ponchos a la venta yerba marca "La Compañera" (1/2)
PEI 221/87 - Ref. a funcionarios turno matutino del liceo Nº 13 no votados al PCU (1/2)
PEI 222/87 - Ref. a Ricardo Ortel Muñoz ex parte del MLN (1/2)

261700 MAY	[illegible]	26/5/87	Fotoc.	Som. Ré				4/6/87
		26/5/87	Fotoc.	Som. Martínez				9/6/87
262000 MAY	Sgto. Vieira							4/6/87
	Sgto. Vieira							
	Sgto. Vieira							
271730 MAY	Sdo O'Neill	26/5/87	Fotocopia	Analista	[illegible]			9/6/87
191100 MAY 88	Sgto Martínez	27/5/87	P.I. 201/87 / P.I. Nº 17/87 (Nos recibió contestación)	III (POE) Dpto III/POE	Ver cuaderno			15-6-89
28/5/87	Cbo [illegible]							
291140 [illegible]	Sgto. [illegible]	31/7/87	PEI Nº 287/87	DE III				
311215 [illegible]	Sdo Fontanegra	27/5/87	PI Nº 18/87 → A-2					
271730 MAY	Sdo O'Neill	26/5/87	Fotocopia	Analista Somre Sgto Vieira	26/8/00	[illegible]	28/7/87 - PEI 95/87/DE III (Som Re/Fotoc.)	7-3-88
		29/5/87	Memo (A) 287/87	E-2				4/6/87
268040 MAY	Cbo Martínez	29/5/87	Memo (A) 288/87	E-2				
		29/5/87	Memo (A) 289/87	E-2				
		1/6/87	Memo (A) 290/87	A-2				
031130 [illegible]	[illegible]	03/8/87	PEI Nº 090/87	A-2				
		27/5/87	PI Nº 18/87	DE III			PEI 95/87/DE III/28/7/87)	11/8/87
271730 MAY	Sdo O'Neill	27/5/87	PEI 48/87 - E-2 - A-2 - N-2 - DN11 -					24/6/87
271230 MAY	Sgto. Niz	1/6/87	Memo (A) 291/87	Ca. c/ref. Ej. (Sec. Planes y archivo)				
280845 MAY	[illegible]	27/5/87	Fotocopia	Analista	271700 MAY	[illegible]		4/6/87
061130 [illegible]	[illegible]							13/8/87
280845 MAY 87	[illegible]	27/5/87	Fotocopia	Analista	271700 MAY	[illegible]		4/6/87
151240 [illegible]	[illegible]	15/7/87	Fotoc. (Comp. Bull. Som. Ré) / T.I. Nº 187/87	Dpto III/DEID			15/7/87 - T.I. 212/87 (III/POE) Contesta T.I. 187/87 / Dpto I	4/8/87
191100 MAY 88	Sgto Martínez	15/7/87	Fotoc. (Comp. Bull (Som. Re)					27-7-89
280845 MAY	[illegible]	27/5/87	Fotocopia	Analista	271700 MAY	[illegible]		4/6/87
128200 MAY	Sgto Vieira	28/5/87	PEI 51/87 - DN11	Som Re			870 17 19	4/6/87
040830 JUN	[illegible]							12/6/87

870 1345	27 MAYO 1987	1180		D.E.I.	
870 1346	"	1192		D.N.I.I	
870 1347	-	-	1300	Opto. Dualistas	
870 1348	-	-			
870 1349	-	-		Opto I/DGIO.	
870 1350	"	-		Disponible pág 38 (7/5/87)	
870 1351	-	1198	1200	2do Div. Col(es)	
870 1352	-	1197		Opto [illegible] E	
870 1353	-	1196		Opto de Dualistas	
870 1354	-	-	1231		
870 1355	-	-		Opto [illegible] DGID	
870 1356	-	-			
870 1357	-	-			
870 1358	-	1195		2da Div Bol6A	
870 1359	-	1206			
870 1360	-	1207		Opto II/ B1E	
870 1361	-	1208			
870 1362	-	1209			
870 1363	28 MAYO 1987	-	0930	Migración	
870 1364	"	-		Montana (DGCD	
870 1365	"		1000	Opto. Dualistas	
870 1366	"			D.N.I.I	
870 1367	-	1161		D.N.I.I.	
870 1368	"	-	1145	Opto. Dualistas	
870 1369	"	-	1215	Opto. I/D.G.I.D.	
870 1370	-	-			
870 1371	-	-			
870 1372	-	-	1400	Opto II/ D6A	
870 1373	-	-			
870 1374	-	-			
870 1375	-	-			
870 1376	"	"			

PEI 223/87 - Volante Of. al diputado Lorca - invitación para conmemorar aniv. de la Batalla de las Malvinas (1/6)
Parte de Novedades Diarias Nº 146/87 26/5/87 (1/5)
Ref. 9 la Asamblea de la IPI 7/4/87 (Instituto Internacional de la Prensa) 1/16
Resumen de Prensa del 27/5/87 (Campo Militar - Político - Sindical - Educacional - Diplomático, etc.)
Comunicado del 4/5/87 - Mov. "Por la República" de unidad para demócratas - republicanos (1/3)
Of. 9 peligroso antecedente en Pcia. 4A. (1/1)
Directiva de Información Nº 060/87 1/2
Directiva de Inteligencia Nº 091/87 1/2
Cuartel de Inteligencia Nº 089/87 1/2
Resumen de Prensa del 27/04/87 Campo Militar 1/2
Informativo de Prensa de América del Sur Nº 011/87 del 27/04/87 1/2
Informativo de Prensa del Cono Sur Nº 011/87 del 27/04/87 1/2
Informativo de la República Argentina Nº 088/87 1/1 (Reunión de Firmas) 1/2
RESIN Nº 068/87 Ref. Fernando SUAREZ VERDE se presentó en DNI para retirar pasaporte
PEI Nº 329/SE/87 Adj. 043/87 SC1 Ref. Escuela del Progreso de Cnl 30 "Hoda Fernández"
PEI Nº 330/SE/87 Adj. PEI 42/87 Esc. Militar Ref. Existencia de un local del PCdeC(m) en Tristán Narvaja
PEI Nº 332/SE/87 Adj. PEI 14/87 de C Inf. Ref. Pedro [illegible] que ocupan cargos en el Palacio
PEI Nº 337/SE/87 Adj. PEI 014/87 E AS Ref. Negativa de reparar una calculadora en "Foto Electrónica"
Nómina de Cubanos, nicaragüenses y angolinos egresados e ingresados al país entre el 10/5 al 20/5/87
IA Orden de Servicios Nº 20/87 (1/2)
Resumen de Prensa del 28/5/87 (Campo Político - Militar - Económico - Diplomático - DDHH, etc.) 1/16
Parte de Novedades Diarias Nº 147/27/5/87 (1/7)
Estado de Situación Nº 4 - período 4 MAYO 1987 (1/82)
Memo - Ref. a Convocatoria de la Conferencia Nal. de Finanzas del PCU (1/12)
Memo Nº 5/87 - Ref. a información de Omar PORTELA (1/1)
Pedido de Informe Nº 134/SE/87 Ref. Encuentro Nacional de Propaganda del PCU 1/6
Pedido de Informe Nº 135/SE/87 Ref. Casa de los sancionados - Ley de AMNISTIA 1/1
Pedido de Informe Nº 136/SE/87 Ref. Sub-oficiales retirados de la Marina chilena 1/1
Pedido de Informe Nº 137/SE/87 Ref. Refugiados Chilenos - Chile Democrático 1/2
Pedido de Informe Nº 138/SE/87 Ref. Corte de Energía en la Universidad 1/1
Pedido de Informe Nº 139/SE/87 Ref. Solicitada de AMNISTIA en Barrio Sur 1/1
Pedido de Informe Nº 140/SE/87 Ref. Paraguayos exiliados se reunieron el 6/MAY 1/1

Bio
Bio
Bio

1298200 87	Sgto Reis	27/5/87	FOTOCOPIA	Anulado	2270070	Leo		12/6/87
0408300 W N	Cbo. Hug.							9/6/87
280845 H A 87	Cbo Hug.							4/6/87
280850 H A 4	1º García							2-5-88
2 7 4 7 0 0 0 5 Y	Sdo Batista	1/6/87	Memo (D) 293/87	N-2				
		1/6/87	Fonolia Nº 284/87	E-2				
		2/6/87	Fonolia Nº 285/87	E-2				9/6/87
280845 H A 87	Cbo Hug.							3-5-88
1/6/87	Sdo Jiménez							
280845 H A 87	Cbo. Hug.	27/5/87	FOTOCOPIA SOBRE	Anulado	2809000 H A 87			4/6/87
1298200 M A	Sdo. Leiva							12/6/87
0408300 W N								4/6/87
280845 H A 87	Cbo. Hug.							4/6/87
1298200 M A	Sdo. Leiva							12/6/87
0408300 W N								
280850 H A 87	Sdo Bellido	28/5/87	Sobre				VER RE 8701308	15-6-88
2 8 1020 H A 4	Cbo Flores							
2 9 0 9 4 5 H A 4	Buenaventura							22/1/88
0 1 3 1 0 W N	Cbo. Rodríguez	28/5/87	Sobre	Duplicado	2 8 1 2 0 0 H A 4	Cbo Flores		9/6/87
1 1 7 0 0 W N	Sdo Ortega							3-6-88
2 9 0 9 4 5 H A 4	Sdo Buenaventura	29/5/87	NOTA Nº 02/87	E-2				
0 4 3 1 0 W N	Cbo. Rodríguez	2/6/87	P.E. Nº 056/87 sobre	Duplicado				4/6/87
0 2 1 2 1 0 W N	Sdo. Torres	28/5/87	Foto copia	Anulado				24/6/87
0 1 3 1 0 W N	Cbo. Rodríguez							12/6/87
0 2 1 2 1 0 W N	Sdo. Torres	2/6/87	P.E. Nº 056/87 sobre	Duplicado				4/6/87
								12/6/87

8701377	28 MAY	1987	-			Raid de Informe Nº 141	25/5/87	Ref:	Reunión Chile Democrático	PVP 1/1	Brog
8701378	"	"	-			Raid de Informe Nº 142	25/5/87	Ref:	Refugiados chilenos que arriban al país	1/1	Brog
8701379	"	"	-			Raid de Informe Nº 143	25/5/87	Ref:	Evaluación del PIT-CNT sobre el referendum	1/1	Brog
8701380	"	"	-			Raid de Informe Nº 144	25/5/87	Ref:	Entrevista PIT-CNT - Partidos Políticos	1/1	Brog
8701381	"	"	-			Raid de Informe Nº 145	25/5/87	Ref:	Congreso del PIT-CNT	1/1	Brog
8701382	"	"	-			Raid de Informe Nº 146	25/5/87	Ref:	Documento del P.C.U.	1/90	Brog
8701383	"	"	-			Resumen de Prensa del 28/MAY/87 Completo + Fotos				1/3	Brog
8701384	"	"	-		LA MAÑANA	Recorte del 27/5/87 Pg 12		Ref:	"SERPAJ: no concurrimos a declarar a la Justicia Militar"	1/3	Brog
8701385	"	"	-		BUSQUEDA	Recorte del 21/5/87 Pg 14		Ref:	PVP pidió al PIT una táctica clara para enfrentar al gobierno	1/1	Brog
8701386	"	"	-		LA MAÑANA	Recorte del 25/5/87 Pg 8		Ref:	Renovación y Victoria Plz publican bases para Congreso	1/1	Brog
8701387	"	"	-		LA HORA	Recorte del 27/5/87 Pg 22		Ref	Benedetti recibe un premio en Bulgaria	1/1	Brog
8701388	"	"	-		EL PAIS	Recorte del 19/5/87 Pg 4		Ref:	Franco el futuro FENAPO se realizo reunion en Sociedad Rurales	1/1	Brog
8701389	"	"	-		LA MAÑANA	Recorte del 25/5/87 Pg 10		Ref:	Ingenieros escogen nuevas autoridades	1/1	Brog
8701390	"	"	-		EL DIA	Recorte del 20/5/87 Pg 10		Ref:	Frente Amplio: Gral medico convocan al Dr Alejandro Vieiras	1/1	Brog
8701391	"	"	-		LA HORA	Recorte del 21/5/87 Pg 12		Ref:	Neurologicos: Fallecimiento de Emma Lanas de Molina	1/1	Brog
8701392	"	"	-		BUSQUEDA	Recorte del 21/5/87 Pg 6		Ref:	Padres y maestros en Seminario de CAUSA	1/1	Brog
8701393	"	"	-		BUSQUEDA	Recorte del 21/5/87 Pg 40		Ref:	Las cámaras empresariales piensan asistencia a Consejo de Salarios		Brog
8701394	"	"	1214	1600		Directiva de Autoridades Nº 093/3/5-87				1/1	Brog
8701395	"	"	-		EL DIA	Recorte del 20/5/87 Pg 10		Ref:	Abogados de Fotos pretenden agremiarse	1/1	
8701396	"	"	-		EL DIA	Recorte del 20/5/87 Pg 7		Ref:	Proponen voto secreto al gremio de Estudiantes de Derecho	1/1	
8701397	"	"	-		EL DIA	Recorte del 20/5/87 Pg 2		Ref:	Firmenich fue condenado a cadena perpetua	1/2	
8701398	"	"	-		EL DIA	Recorte del 21/5/87 Pg 6		Ref:	Embajador de Honduras. Roberto Suazo presento cartas credenciales	del Sr. Presidente 1/1	
8701399	"	"	-		LA MAÑANA	Recorte del 26/5/87 Pg 10		Ref	El 28 elecciones en SUTEL	1/1	
8701400	"	"	-		LA MAÑANA	Recorte de 21/5/87 Pg 2		Ref:	Interpesa Corporación para Desarrollo en ONDA	1/3	
8701401	"	"	-		EL PAIS	Recorte del 24/5/87 Pg 8		Ref:	Fallecimiento "Reverendo" Victorino" del P. Varela	1/2	
8701402	"	"	-		LA HORA	Recorte del 19/5/87 Pg 13		Ref:	Fallecimiento de Periodista Cornelio Ruiz	1/1	
8701403	"	"	-		AQUI	Recorte del 19/5/87 Pg 9		Ref:	ADEOM - Comunista copan todas las secretarías	1/1	
8701404	"	"	-		AQUI	Recorte del 19/5/87 Pg 24		Ref:	Empresa de Transporte Anteras y Técnicos Asistentes del Hosp Pasteur	1/2	
8701405	"	"	-			PEDIDO 042/87		Ref:	Declaración de Elisa R. VAZQUEZ sobre ANTEL (PVP)	1/1	Brog
8701406	"	"	-			Suplemento de Prensa de América del Sur Nº 012/87 del 28/5/87				1/2	
8701407	"	"	-			Suplemento de Prensa del Resto del Mundo Nº 012/87 del 28/5/87				1/3	
8701408	"	"	-			Suplemento de Prensa de la República Argentina Nº 088/87 del 28/5/87				1/1	

011310WN87	Sdo. Rodriguez	28/5/87	Fotocopias	Somarriva	Analistas	Sdo. [illegible]	28/7 [illegible]	12/6/87
040830WN	Sdo. [illegible]	28/5/87	Fotocopias	FS. 3	Cartelera	28 200 [illegible]	Sgloviera	4/6/87
		28/5/87	Fotocopias		Carpeta			24/6/87
290845MAY	Sdo. Montaigne							3-5-88
								4/6/87
281600MAY	Cbo. [illegible]	2/6/87	Memo(A) 256/87		E-2			12/6/87
								4/6/87
								9/6/87
								12/6/87
								4/6/87
								4/6/87
290845HAY	Sdo. Montaigne							12/6/87
								9/6/87
								4/6/87
								4/6/87
								24/6/87
								4/6/87
								12/6/87
								9/6/87
1/6/87	Cbo. [illegible]	28/5/87	Fotocopias		Sdo. Martinez			9/6/87

Ref. VER RE 8701314

8701409	23 MAYO	1987	—				Brecha	Recorte del 30/5/87 Pg 12 Ref: Jaime GONZALEZ es Secano del SUH	1/1
8701410	—	—	—				La Hora	Recorte del 25/5/87 Pg 2 Ref: El Club Vencedor festejó sus 40 años	1/1
8701411	—	—	—				La Hora	Recorte del 27/5/87 Pg 12 Ref: Concurso Latinoamericano de Poesía "Rubén Darío"	
8701412	—	—	—				La Mañana	Recorte del 24/5/87 Pg 24 Ref: Habla Fray Leonardo BOFF	1/1
8701413	—	—	—				La Mañana	Recorte del 24/5/87 Pg 8 Ref: "El F.A. una fuerza en constante crecimiento"	1/1
8701414	—	—	—				Alternativa	Recorte del 22/5/87 Pg 10 y 11 Ref: Reportaje a Manuel FLORES SILVA	1/2
8701415	—	—	—				Aquí	Recorte del 19/5/87 Pg 8 Ref: Declaración del Partido Demócrata Cristiano	1/1
8701416	—	—	—				La Hora	Recorte del 19/5/87 Pg 7 Ref: Viajó a Europa el director Pedro CRESCI	1/1
8701417	—	—	—				La Hora	Recorte del 15/5/87 Pg 5 Ref: Conflicto de ONDA: la patronal no tomó medidas	1/1
8701418	29 MAYO	1987	—		1050			Número de Prensa del 29/5/87 (1/3)	
8701419	"	"		1178	1200			PEI 131/87 (amplía PEI 122/87) Func. de la ONU retenía presunta información 96 Orango (1/2)	
8701420	"	"	—	1210				Fol. Dut. Nº 37/87 (1/1)	
8701421	"	"		1217	1217			Parte de Novedades Diario Nº 148/87 de fecha 28 de Mayo/87	1/4
8701422	"	"	—	1420				Lista de asistentes a radiodifusión en ondas medias, frecuencia modulada y televisión	2
8701423	"	"	—		1530			Informativo de Prensa del Resto del Mundo Nº 013/87 del 29/05/87	1/2
8701424	"	"	—					Informativo de Prensa de América del Sur Nº 013/87 del 29/05/87	1/1
8701425	—	—	—					Informativo de Prensa de la Argentina Nº 090/87 del 28/05/87	1/1
8701426	—	—	—					Solicitud de Autorizante Nº 038/87	1/1
8701427	—	—	—	1208				Solicitud de Autorizante Nº 093/87	1/1
8701428	—	—	—	1219	1730			Solicitud de Autorizante Nº 094/87	1/1
8701429	—	—	—	1220				Solicitud de Autorizante Nº 095/87	1/1
8701430	—	—	—	1221				Solicitud de Autorizante Nº 096/87	1/1
8701431	—	—	—	1222	1740			P.I Nº 020/0-2/87	1/1
8701432	—	—	—	1223				0/10562/87 SD Rusia	1/2
8701433	"	"	—	1228				Solicitud de Autorizante Nº 018/87	1/1
8701434	—	—	—	1226	1800			TIN 09/87 Adj BTDN Nº 8430	
8701435	—	—	—	1223				Orden del CGE Nº 8706	
8701436	"	"	—	1224	1810			PEI Nº 025/2-2/87 Amplía PEI 337/87 de esta Dirección Ref: Sdo del P.T. que fue baja por mayor de sueldo	1/1
8701437	1 JUN.	1987	—					Memo. Ref. al Encuentro Nal. de Propaganda del PCU (texto actual entre 15 y 16/11hrs/87)	1/16
8701438	"	"	—		1100			Boletín de Prensa del 1/6/87 (Campo militar)	1/1
8701439	"	"	—					Memo 81/87. Ref. a Tenencia Club de Leones (OSC)	1/1
8701440	"	"	—	1130				Parte de Patrulla 147/87 (amplía PI 104/87) Encuentro Nal. de Propaganda del PCU	(1/3)

Dpto. Dirección
D.E.I
Sec. Planes y Archivos / ca. Cl Ref. de Ej.
D.N.I.D.
MDN - D. Del. Comunicaciones
Dpto. II
Dpto. III
Dpto. IV
Dpto. V
E. III
Del Pte. Comunicaciones
Secretario / DGD
Secretario / DGD
S.T.E.F.
Dpto. Analistas
Cte. Gral. de Ejército (Cuesta Chica)
Dpto. III (Re I) DGI

Biografía
Bx
antecedentes
Biografía
Biografía
Biografía
Biografía
Biografía

290945 MAY	Sto. Montanaro	09/6/87	Foroc.	Sec. Medio de Comunicaciones / 1º Medina.				9/6/87
								12/6/87
								9/6/87
011310 JUN	Sto. Rodriguez							3-5-88
030945 JUN	Sto. Antonio Sec.						.1021	
291210 MAY	Sto. Niz.	2/6/87	Memo(A) Nº 297/87	Ca C/Inf E.				
011310 JUN	Sto. Rodriguez	23/5/87	Fotocopia	Analista - FS-3, Y Sgto Vieira				9/6/87
3001000 JUL								
011100 JUN 87	Sto. [illegible]						8701011	
4/6/87	Cbo. [illegible]							
291750 MAY	Cbo. Fabrica	3/6/87	Memo(A) Nº 298/87	Ca e Inf d E				
		2/6/87	Memo(A) 299/87	E-2				
		2/6/87	Memo(A) 300/87	E-2				
		2/6/87	Memo(A) 301/87	E-2				
		2/6/87	Memo(A) 302/87	E-2				
		2/6/87	Memo(A) Nº 303/87	D E III				
		3/6/87	Memo(A) Nº 304/87	D Nal & Comunic				
		2/6/87	Memo(A) 305/87	D-2				
		5/6/87	T I Nº 186/87	Dpto II/DGID				
020740 JUN	Sto. 1º Garcia						8605170	
011310 JUN	Sto. Rodriguez	1/6/87	NOTA 003/87	E-2 - A-2 - N-2 - DN11				10/8/87
								3-5-88
								12/6/87
011310 JUN		1/6/87	Foroc.	Analistas	011800 JUN	[signature]	1146	16/6/87

01441	01 JUN. 1987	—			Parte de Informaciones	148/87 - Referendum PCV (1/1)		
01442	" "	—			" "	149/87 - Congreso del PIT/CNT - PCV Ref. cantidad de delegados que serán aportados por cada (2/3)	Congreso hoja 1279	
01443	" "	—			" "	150/87 - Ref. folleto distribuido en el encuentro Nal. de propaganda y ficha para ser llenada (1/4)		
01444	" "	—			" "	151/87 - Porcentajes en la encuesta realizada por el PC Ref. al referendum (1/2)		
01445	" "	—			" "	152/87 - Ref. a Impresiones del PCV (1/1)		
01446	" "	—			" "	156/87 - MLN intenta promover un paro nacional luego del Congreso del PIT/CNT (1/1)	Reunirse los días 30/MAY/87	
01447	" "	—			" "	157/87 - Ref. Eduardo Niell (MLN) tiene camiones que trabajan en el Puerto (1/1)		
01448	" "	—			" "	161/87 - SERPAJ - En los comunicados - Hacer Pedido fue trabajo para el SERPAJ y este cuando fondo (1/1)	se ayuda a los apremiados y familiares	
01449	" "	—			" "	153/87 - Jorge Vidal fotógrafo del diario "La Hora" - M.L.N. Ha sido detenido - vinculado a la Confec. (1/1)	de docs. clandestinos	
01450	" "	—			" "	154/87 - Vanessa Flores - Nacionalidad Chilena - se aloja en la pensión de la Calle Pagandú 1015 (1/1)		
01451	" "	—			" "	155/87 - Carlos Casella - se presentó en ANEP'S como refugiado (1/1)		
01452	" "	—			" "	158/87 - Reunión de Chilenos con Brigada Antiguos (1/1)		
01453	" "	—			" "	159/87 - Gremio de Camioneros prepara un conflicto que estalla en el puerto Mdeo. (1/1)		
01454	" "	—			" "	160/87 - Quarton OF. AA. - Chilenos (1/1)		
01455	" "	—			" "	162/87 - ALDHU - En Santiago de Chile 1933 (Mdeo) funciona un grupo de estudiantes Chilenos (1/1)		
01456	" "	—			Fax	A 179/26/5/87 - Se entrega visa a ciudadanos cubanos para Congreso de Ortopedia fue de (1/6)	realizar en C. Pagandú prohibe ingresar hoy 5/6/87	Biográficos
01457	" "	—	300		Resumen de Prensa	del 29/5/87 (Campo Político - Militar - Referendum, DD HH, etc.)	1/17	
01458	" "	—			" "	" 30 May de 1987	1/31	
01459	" "	1241	1700		Directiva de Antecedentes	Nº 019/87 1/1		Biográficos
01460	" "	1242			" "	Nº 041/87 SDR Anit 1/2		Ver Antec.
01461	" "	1237			Pase	137/22/87 Ref. Asamblea en "Frigorífico Comarsa" el 18/MAY/87 en las Piedras	1/2	Candelaria
01462	" "	1236	1735		Pase	138/22/87 Ref. MNT que se presentó en comunicado del 30 M. Julio Cortez	ropas cinta, 1/2 a su regreso le robaron	Candelaria
01463	" "	1235			Pase	139/22/87 Ref. Comercialización a precios populares en Ferias de Tristán Narvaja, Barrio	Piedras Blancas 1/3	Biográficos
01464	" "	1234			Pase	Nº 140/22/87 Ref. Acto del PCV en Sercuvel 10 hs. "Roberto Arroyo" el 23/MAYO 1/2		Candelaria
01465	" "	1233			Pase	Pedro de Novedades Diarias Nº 149/87 del 29/MAY/87 1/1		Biográficos
01466	" "	—	1755		Informativo	de Prensa del Poder del Pueblo Nº 014/87 del 01/JUN/87 1/2		
01467	" "	—			Informativo	de Prensa de la República Argentina Nº 091/87 1/2		Ver Antec.
01468	" "	—	1880		Informativo	de Prensa de Amnesia del Sur Nº 014/87 del 01/JUN/87 1/2		
01469	02 JUN 1987	1254		En Ing. este Nº-1-	R.I. 05/87 (1/2)			Antecedentes
01470	" "	1256	8800		Parte de Novedades	Diario Nº 151/31/MAY/87 (1/4)		Biográficos
01471	" "	1255		D.N.I.I.	" "	" Nº 150/30/MAY/87 (1/6)		
01472	" "	—	1850	Dpto - III (Rel) DGID	Parte de Informaciones	163/87 - Retiros e ingresos en organismo ejecutivo del PIT/CNT (1/1)		Biográficos

Migración (4 Dpto.)
Dpto. Ocultistas

EM (6 FA (INT)
SCPM
D.E.I
DNII
Dpto III/DGID

02/12/0 LW	x Sto. Torres	2/6/87	PEI 54/87 - 0-2 yr-2	DEI (Entrega Hfe en Cuenta Ahorros)	Dualistas				12/6/87
01/13/0 LW	Sto. Rodriguez			Son Martínez					x 9/6/87
		2/6/87	PEI 54/87 - 0-2 yr-2	PEI (Entrega Hfe en Cuenta Ahorros)					12/6/87
02/12/0 LW	Sto. Torres	2/6/87	P.EI Nº 056/87	DNI Son. Ré-Fauces					16/6/87
			Favor.	Son. Ré					T 12/6/87
		1/6/87	P.E-I Nº 055/87	N-2					
		12/6/87		Dualistas - Medir de contra Hfe 1ª Medida.					
		3/6/87	PEI 53/87	Ca. Cl. Ref. de Efímero (entrega Hfe en Cuenta Ahorros)					
x 01/13/0 LW	x Sto. Rodriguez								
02/12/0 LW	x Sto. Torres	2/6/87	Favor.	12 Medidas	Sept. Enviado				
01/13/0 LW	Sto. Rodriguez								
19/100 HAN 88	Sto. Lastra	1/6/87	Favor. PEI Nº 052/87	Dualistas E-2 DE III - Incumplimiento - fs. 2y6 - 8xx Sto Antonio.			09/6/87 - PEI 21/87 DE III -		29-6-89
01/13/0 LW 87	Sto. Rodriguez								22/11/89
									22/11/89
01/700 HAY	Chamberí	2/6/87	Favor(a) Nº 306/87	A-Z					
02/2000 LW	Cía. Hnos. Sotolongo Viejo	2/6/87	Favor(a) Nº 307/87	SCBH					
05/1115 LW N									T 2/6/87
02/2000 LW		1/6/87	Rotocom	Dualistas	Sept.	Enviado			19/6/87
03/100 LW N	Sto. Torres						1626 - 1942		18/6/87
02/2000 LW	Sotolongo Viejo								12/6/87
05/1115 LW N	Cía. Hnos. Sto. Torres								19/6/87
03/100 LW N									
x									
x	2/6/87								
x									
020800 LW 87	Sto. Batista	2/6/87	Favor(a) Nº 308/87	Bueno Cable					
03/100 LW N	Sto. Torres	2/6/87	Favor.	Dualistas					19/6/87
02/12/0 LW N	x Sto. Torres	2/6/87	Favor.	Dualistas - Son. Martínez Sra. Ré	02/11/30 LW N				12/6/87

8701473	02 JUN.	1987	-	0950	Dpto. III (ReI) DGID	Parte de Informe 164/87 - Ref. a Ex. Mayor DUTRA (posee un almacén) 1/1	BXX
8701474	"	"	-			" " - 165/87 - Evaluación sobre posibles actividades de integrantes del PCU (1/3)	Biográfico
8701475	"	"	-	1120	M.RR.EE.	Telex ref. a visas otorgadas a ciudadanos cubanos que ingresan al País (1/8)	Nang
8701476	"	"	-	1210	Dec. T-2/DEI (rueda Chica)	Ref. a Miguel A. Larrosa Hornos (elemento de autodefensa confirmado - PCU) 1/1	Biográfico
8701477	"	"	-			PEI 45/87 - Domicilio adquirido por integrantes de la Embajada Cubana (finca "El Bohío" - Sangrilá) 1/1	Biográ
8701478	"	"	-			PEI 46/87 - Reunión realizada el 29/5/87 en el local del Partido por el Gobierno del Pueblo de Ejido 1480 (1/2)	Biográ
8701479	"	"	-	1230	Dpto. III (POE) DGID	PEI 47/87 - Documento de la Unión de Trabajadores del Hospital de Clínicas (UTHC) (1/12)	Biográ
8701480	"	"	-			PEI 49/87 - Ingreso de armas calibre 22 y 32 desde la Argentina por Edgardo FERNANDEZ BARBAT (1/8)	BX
8701481	"	"	-			PEI 50/87 - Acto por Verdad y Justicia el 31/MAY/87 entre Durazno y Minas (1/3)	Biográ
8701482	"	"	-			PEI 51/87 - Asamblea de orden estudiantil de la Fac. Medicina realizada el 1/JUN/81 a las 1900 hs. (1/3)	Biográ
8701483	"	"	-			Integrantes de Paz y Justicia N°-9 / ENE/FEB/MAR/1987 (1/1)	Sec. Medio
8701484	"	"	-		PRENSA	Integrantes de la Revista Hoy es Historia N°-21 / May/JUN / 1987 (1/1)	Comun
8701485	"	"	-			Artículo ref. al informativo de televisión para sordos en canal 5 televisión (1/1)	
8701486	"	"	1260	1500	E M G FA (INT)	Solicitud de Antecedentes N° 020/87 1/1	Sec. Antec
8701487	"	"	-		Dpto. de Analistas	Resumen de Prensa del 02/JUN/87 Campo Militar 1/1	Sec. Bi
8701488	"	"	-	1650	Dpto. II DGID	Informativo de Prensa de América del Sur N° 015/87 del 02/JUN 1/1	Sec. Ar
8701489	"	"	-			Informativo de Prensa de la Rep. Argentina N° 092/87 del 02/JUN 1/1	
8701490	"	"	-			Informativo de Prensa del Resto del Mundo N° 015/87 del 02/JUN 1/2	
8701491	"	"	-		AQUI	Recorte del 02/JUN/87 Pg 5 Ref. Caso Michelini - Gutiérrez Ruiz: Carámbula 1/1	Carpeta
8701492	"	"	-	1800	Dpto. I LA HORA	Recorte del 02/JUN/87 Pg 7 Ref. Informes del P.E. favorecen la impunidad de 9 delitos 1/1	Carpe
8701493	"	"	-		LA HORA	Recorte del 02/JUN/87 Pg 7 Ref. Martínez y Carámbula informaron en Uruguay	Carpeta M
8701494	"	"	-	1800	Sub-Dtos Ejecutivo I.A.	TI N° 048/87 Ref. Vencimientos de contrato del P/ Subalterno del Dpto.	Mesa C
8701495	"	"	1275			PEI (1) N° 341/3E/87 Adj. PEI N° 065/02/87 DEII Ref. Visita de Liber Seregni a Soriano 1/2	Biog
8701496	"	"	1273		Dpto. II / EME	PEI (1) N° 345/3E/87 Adj. Memo 037/87 Ref. Acuerdo Pesquero entre Uruguay y la URSS 1/14	Biog
8701497	"	"	1274			PEI (1) N° 348/3E/87 Adj. PEI 43/87 Ref. Campaña Pro-Referendum en Buenos Aires 1/2	Biog
8701498	03 JUN.	1987	-	0945	2da Div. EMGA	Solicitud de Información 85/87 (1/1)	Antecedent
8701499	"	"	1277		D.N.I.I.	Parte de Novedades Diarias N° 153 / 2/6/87 (1/4)	Biográfico
8701500	"	"	-	1200	M.RR.E.	Memo 540/87. Visas otorgadas a ciudadanos cubanos durante (ENE/FEB/MAR/ABR/87 (1/9)	Nang
8701501	"	"	-		D.N. Migración	Ref. a ingresos y egresos de ciudadanos cubanos a nuestro país en Mayo/87 (1/6)	
8701502	"	"	-		D.N. Migración	Ref. a ingresos de ciudadanos nicaragüense a nuestro país en Mayo/87 (1/2)	
8701503	"	"	-		Dpto. III / DGID	I.A. T.I. 487/Inc/Mult. 067 - Boletas de compra de carne con cargo (período entre el 16/ABR al 15/MAY/87)	Sec. Person
8701504	"	"	-	1245	Dpto. Analistas	Resumen de Prensa del 2/6/87 (Campo Militar, Político, Económico, Referendum, DDHH, etc) 1/19	Biográfico

021200 JUN 87	→ Sdo Dios								
021200 JUN 87	∝ Sto. Torres	2/6/87	FOTOCOPIA	Fotoc. Fs. 1 -	BXX → Sdo Dios	Sin Dcia	021200 JUN 87		1742		2/7/87
291200 JUN 87	Sdo. Gallo → Sdo Fontanilla										15-6-88
021200 JUN 87	← Sto. Torres										
051400 JUN	∝ Sdo Tapia										
151240 JUL 87	∝ Sto. Torres	5/6/87 - 3/6/87	TI Nº 187/87 PEI Nº 57/87	Fotoc. Comp. el 15/7/87 SOH Rº	Bull. Dpto III / D 6 D) E-2				- 15/7/87. T.I. 213/87 / III / 906)	Cedula T.I. Dpto. I.	12/6/87 7/8/87 12/6/87
031100 JUN	Sdo Torres										
101030 JUN	→ Sdo Gallo	3/6/87 20/6/87	PEI Nº 58/87 63/87		A-2 DN. T.I.S. / E-2 / N-2				10/6/87 - Informe Nº 5/87 (A-2)		
031100 JUN	Sto. Torres										12/6/87
021200 JUN 87	Sdo. 1º Medina										9/7/87
021510 JUN	Sdo Dacosta	04/6/87	Memo (D) Nº 309/87		A - 2						
031400 JUN	r. Sto. Torres										3-5-88
x x x 041200 JUN 87	Sdo Fundy										
021000 JUN 87	Sdo Saviers										
3/6/87	Sdo Horacio	4/6/87	S.E. 180/87	Sus Decision / Efecto		—					9/6/88
031100 JUN	→ Sdo Gallo Sto. Torres	2/6/87	FOTOCOPIA	Dpto II Dpto III	Escalafon Sin Cambios	030940 JUN	Sdo Luis				12/6/87 14/8/87 9/6/87
030945 JUN	Sdo. Batista	4/6/87	Memo (A) 310/87	2da Div. / 6M64							
081130 JUN	Sdo. Luis	3/6/87	Fotoc.	Escalafon	sin Cambios.	—					12/6/87
031205 JUN 87	Sdo. Gallo	pase 021200 JUN 87	Sdo Fontanilla								4-9-88 8-6-88
031205 JUN 87	Sdo. Cedeira										
031250 JUN 87	Sto Torres										12/1/88

870/1505	03 JUN. 1987	-	1245	Dpto. Análisis		Resumen de Prensa del 3/6/87 (Campo Militar, Político, Económico, Referendum, DDHH., etc.) 1/24	Biográfico
870/1506	-	-				Suplemento de Prensa del Resto del Mundo Nº 016/87 1/1 del 03/6/87	
870/1507	-	-	1530	Dpto DOSD		Suplemento de Prensa de la República Argentina Nº 093/87 del 3/6/87 1/1	Sec Asesor
870/1508	-	-				Suplemento de Prensa de America del Sur Nº 016/87 del 3/6/87 1/1	
870/1509	"	-	1600	Dpto de Análisis		Resumen de Prensa del Campo Militar del 03/06/87 1/7	Biogr
870/1510	"	"				Recorte del 28/5/87 Pg 13 Ref: Sendic propuso un Frente Grande con grupos de partidos tradicionales	
870/1511	"	"	1650	Dpto D.	BUSQUEDA	BUSQUEDA - LA MAÑANA Recorte del 29/5/87 Ref: Declaraciones del Ministro de Defensa: Juran V. Chiarino 1/3	
870/1512	-	-			BUSQUEDA	Recorte del 28 mayo 87 Pg 37 Ref: Unión Cívica Democristiana (U.C.D) 1/1	
870/1513	-	-			LA HORA	Recorte del 01/6/87 Pg 6 Ref: Próximo Congreso del Partido por el Gobierno del Pueblo 1/1	
870/1514	-	-			LA HORA	Recorte del 29/05/87 Pg 11 Ref: La F.O.E.B reclama reorganización para salarios 1/1	
870/1515	-	-	1910	Dpto S	EL DIA	Recorte del 28/5/87 Pg 10 Ref: Federación Rural de Jóvenes Distribuyó cargos 1/1	
870/1516	-	-			LA HORA	Recorte del 28/5/87 Pg 7 Ref: Libro presentado por la U.J.C. Comunistas 1/1	
870/1517	"	"			LA DEMOCRACIA	Recorte del 29/5/87 Pg 8 Ref: P.C.U Congreso recién para fines del 88 1/1	
870/1518	-	-			LA HORA	Recorte del 28/5/87 Pg 3 Ref: Conferencia sobre Mariátegui 1/1	
870/1519	-	-			LA HORA	Recorte del 29/5/87 Pg 2 Ref: Canto abierto a los Ministros de educación y cultura 1/1	
870/1520	-	-			LA MAÑANA	Recorte del 29/5/87 Pg 11 Ref: Le Impiden entrar a Chile a 3 señoritas que residen en Uruguay 1/2	
870/1522	-	-	1240	Dpto S	EL PAIS	Recorte del 31/5/87 Pg 17 Ref: Los resultados del patronato de encarcelados "son alentadores" 1/2	
870/1523	-	-			BUSQUEDA	Recorte del 28/5/87 Pg 6 y 7 Ref: Ministerio de Techo desea propiciar un corriente nor reformista 1/3	
870/1528	-	-			BUSQUEDA	Recorte del 28/5/87 Pg - Ref: Alba Rabello - "No creo en las reformas: Ni por cinco" 1/1	
870/1524	-	-			LA HORA	Recorte del 28/5/87 Pg 13 Ref: Fallecimiento de Eduardo SEIJAS CATALDO y P.E. citación de DIRECTORIO 1/1/2	
870/1525	-	-	1810	Dpto S	LA MAÑANA	Recorte del 01/6/87 Pg 9 Ref: Fueron confirmadas nuevas autoridades del SMU 1/1	
870/1526	-	-			LA HORA	Recorte del 28/5/87 Pg 3 Ref: Por participar en torturas, expulsan del SMU a Rabello 1/2	
870/1527	"	"			[illegible]	Recorte del 29/5/87 Pg 12 Ref: Ricardo LORENZO: Rehabilitan a Humanoide	
870/1528	"	"	1289	0900	D.N.I.I.	Pase de Presos Pase Nº 154/87 del 03 Jun 87 1/5	Biogr
870/1529	"	"	1283	1310	D Nal P. Comunes	Of Nº 585/87 S/D Real 1/1	Doc A
870/1530	"	"	1282		S. Biogr. Histor	Of Nº 1044/87 S/D Real 1/2	
870/1532	04 JUN. 1987	-	0940	La Hora pag 2 (4/6/87)		Fallecimiento de Andrés Pascual (1/1)	Biográfico
870/1533	"	"				Informe Nº 05/87 - Actitudes de la Internacional Socialista hacia Nicaragua (1/4)	Dpto II
870/1534	"	"	1000	Sub/Stoz/Ejército (DGID)		" Nº 06/87 - Terrorismo en la región Andina - 1986 (1/33)	
870/1535	"	"				Orden de Servicio Nº 21/87 (1/3)	Circulo de
870/1536	"	"	1115	Secretaría/DGID	IA	I.I. 99/87 - Adj. BHDN 843 1/38 y Sobre cerrado 2450	CONOC.
870/1537	"	-		EMR Nº 1 (entregado a Biog)		Ficha personal de Embajada Luis Martínez Blanco (1/17)	Biográfico

Dpto. Análisis
Dpto D
Dpto de Análisis
Dpto S. BUSQUEDA
Dpto S
Dpto S
Dpto S
D.N.I.I.
D Nal P. Comunes
S. Biogr. Histor
Sub/Stoz/Ejército (DGID)
Secretaría/DGID
EMR Nº 1 (entregado a Biog)

031250 JUN 87	Sto. Torres						22/1/85	
4/6/87	[illegible]							
							3-5-88	
							12/6/87	
040340 JUN	[illegible]						24/6/87	
							12/6/87	
081130 JUN	[illegible]	3/6/87	Fotocopia	Anglista	un cuaderno		12/6/87	
031910 JUN	[illegible]	5/6/87	Memo (A) 311/87	D.N.P.C.				
		5/6/87	Memo (A) 312/87	S.G.M.				
040940 JUN	[illegible]						12/6/87	
041005 JUN 87	[illegible]					No se dejó copia por orden Jefe / Apto		
041115 JUN	[illegible]	8/7/87	JI No 228/87	Apto II [illegible]				
041140 JUN	[illegible]						16/6/87	

8701537	04 JUN. 1987	-	1115	El País - pág 7 (2/6/87)	Colegio y Liceo Pallotti comenzó "Una la Gente" su curso sobre el "Desarrollo integral de la Personalidad" (1/1)	Biográfico
8701538	a m	-		J. 4. 1ª Inst. de Sto. Rumbo	Oficio N°: 575/78 - Solicita Cedula y posición de Maria Ruth Beachart Santellan (1/2)	Biográfico
8701539	" "	-		Dpto. III (Ro E) DGID	Informacion de Sandra Jean Richetts Carratu (1/3)	
8701540	" "	-	1140	Dpto. IV / DGID	T.I. 155/PER/87 - I.I. 487/SEC/72 - Ref. 9 informe producido por el Tte (Medico) [illegible]	Jefe Depto.
8701541	" "	-			I. 487/SEC/073 - Adj. Diarios Oficiales Nros. 22378/79/80/81/82/83 de fojas 13/14/15/19/20/21/14 mayo/87	1) Becal 2)
8701542	" "	-			Parte de Informe Nº 166/RS/87 Ref: Contactos para la A.M.U.L.P. 1/2	Biografía
8701543	" "	-	1540	Dpto III / RES	Parte de Informe Nº 167/RS/87 Ref: Solicita IGLESIAS (a) LINO 1/1	
8701544	" "	-			Parte de Informe Nº 168/RS/87 Ref: Vigilancia P.C en el Hospital de Clínicas 1/1	
8701545	" "	-			Parte de Informe Nº 169/RS/87 Ref: Divergencias en el Partido Comunista 1/1	
8701546	" "	-			Parte de Informe Nº 170/RS/87 Ref: Charla Docente del MLN(T) el 05/JUN 1/3	
8701547	" "	-			Parte de Informe Nº 171/RS/87 Ref: Venta de bonos colaboracion del MLN(T) 1/2	
8701548	" "	-	1700	Dpto III / DGID	PEI Nº 052/87 Ref: Estado político/actual Trabajo en Sanatorio PAYAN 1/1	(illegible)
8701549	" "	-			PEI Nº 054/87 Ref: Usuaria ingresada en el Hospital de Clínicas 1/3	1) Ciudadano 2)
8701550	" "	-			PEI Nº 055/87 Ref: Campaña pro-Referendum en el Hospital de Clínicas 1/3	Biografía
8701551	" "	-	1294	E Y / 6 FA	Solicitud de Antecedentes Nº 020/87 1/1	
8701552	" "	1293	1840	Dpto II / DGME	Solicitud de Antecedentes Nº 100/87 1/1	Solicitud de Antecedentes
8701553	" "	1292			Solicitud de Antecedentes Nº 099/87 1/1	
8701554	" "	-	1830	Dpto II / DGID	Informativo de Prensa del Resto del Mundo Nº 017/87 del 04/JUN/87 1/2	
8701555	" "	-			Informativo de la Republica Argentina Nº 094/87 del 04/JUN/87 1/2	Secretaria
8701556	" "	-			Informativo de Prensa de America del Sur Nº 017/87 del 04/JUN/87 1/2	
8701557	" "	-	1835	Dpto II - MDN	Resolucion 6.373 del 87/DN Nº 843 Ref: Autorizacion a personas a desvincularse de Ejercito del Plata ser	Ficha
8701558	05 JUN. 1987	-	1020	Dpto. III / DGID MDN	S.I 148/87 - Solicita la entrega y/o ubicacion de la documentacion del Dpto. Enero 1986 (1/1)	Bibliorato / Ficha
8701559	" "	-	1100		Boletin N. 8430/32/5/87 Ref: S/ Restitucion en el cargo de Edecan Eduardo Cardoso Perez (1/1)	B x M
8701560	" "	-	1105	Prensa Dpto. Sociales	Integrantes del seminario "La Escoba" Nº 346/4/JUN/87 (1/1)	Biografías
8701561	" "	-		Dpto. I / DGID	Resumen de Prensa del 4/6/87 (Campo Político, Asistencia, Social - Referendum, etc.) 1/19	Biografías
8701562	-	-			Ref. a Ma. del Carmen Cordero integrante del Dpto. de Promociones de la Escuela de Defensa Civil de presunto ala (1/8)	(Biografía)
8701563	" "	-			Parte de Informe 173/87 - Gualberto Perez (Jefe Vigilancia Casa del P. Comunista) 1/1	
8701564	" "	-	1225	Dpto. III (Re E) DGID	" " - 172/87 - Texto del discurso del P.C. del Uruguay presentado una carta al Rey de España en contra de	Biografía
8701565	" "	-			" " " 174/87 - Informacion Gral. sobre integrantes del PCU (1/2)	
8701566	" "	1295		D. N. I. I.	Parte de Novedades Diarias Nº 155/4/JUN/87 (1/4)	Biografías
8701567	" "	1294		Direc. Gral. de Estadisticas y Censos M. RR. EE.	Comunicado de Prensa del 3/6/87 - Tribunal Gral. de Pueblos al consumidor (1/4)	Ficha
8701568	" "	-	1115		Telex Ref: Visa para ingresar al pais de ciudadanos cubanos 1/6	Ficha

0911 SWN	Cba. Hugo									12/6/87
041140 SWN	Cba. Hugo									4 24/6/87
										12/6/87
Retirada Cba. Hugo	04/24 SWN 87									
1) 04/1200 SW	X Sto. Antônio									
2) 18/2200 SW	Sto. Antônio									
X 05 11 SWN 87	Cba. Hugo									X 24/6/87
X 0809 SOWN	X Sto. Torres	8/6/87	PEI 61/87	Sto. Antônio						X 12/6/87
1108 WSWN	Cba. Hugo	11/6/87	PEI 64/87	0.2 yr. 2/OEI						4 24/6/87
X 08 09 SOWN	X Sto. Torres	X 8/6/87	PEI 61/87	Fo Foco RS	Auxiliar					4 24/6/87
X 05 11 SWN	Cba. Hugo	5/6/87	PEI 59/87	0.2 yr. 2/OEI						4 12/6/87
X 05 11 SWN		5/6/87	PEI 59/87	Sonre	DNIT					
05 1100 WN 87	Sto. Dio									
1) 08 2000 SWN	Sto. Antônio									
09 1730 WN	Sto. Florian	5/6/87	PEI Nº 060/87		DNIT					4 24/6/87
05 11 SWN 87	X Cba. Hugo									12/6/87
04 1800 WN	Chapecó	8/6/87	Pequeno Nº 314/87		A-2					
		9/6/87	Pequeno Nº 315/87		E-2					
		8/6/87	Pequeno Nº 316/87		E-2					
04	6/87									
08 1000 WN 87	7º Medino									9/7/87
08 2100 WN 87	Sto. Antônio									
05 1100 WN 87	Sto. Dio									
05 1115 WN	Cba. Hugo	5/6/87	Idem.		Medio de Comunicações - 8/6/87 7º Medino					12/6/87
										2-2-88
0809 SOWN	Sto. Torres	X 8/6/87	PEI 61/87 (0.2 yr. 2/0		E-I	Auxiliar				16/6/87
		X 5/6/87	Foco.							12/6/87
25 17 30 WN	Sto. Antônio									16/6/87
08 1130 WN	Cba. Hugo									48/87
06 1700 WN	Sto. Antônio									12/6/87
06 1430 WN	Sto. Antônio									28-6-88

8701569	0	1987	1420	M. RR. EE. Secretario | DGID	V	Telex Ref: Visa para ingreso al país de ciudadanos Nicaragüenses 1/2	Idem Cancela
8701570	"	1329	1315			T=Nº 101/87 Ads BMDN Nº 8433	
8701571	-	1330			I.A.	O.C.G.E Nº 8797	
8701572	-	1309				Fiscalía de Inmigración Nº 064/87 1/1	
8701573	-	1310				Fiscalía de Inmigración Nº 065/87 1/2	
8701574	-	1311				Fiscalía de Inmigración Nº 066/87 1/2	
8701575	-	1312				Fiscalía de Inmigración Nº 067/87 1/1	
8701576	-	1313				Fiscalía de Inmigración Nº 068/87 1/1	
8701577	-	1314				Fiscalía de Inmigración Nº 069/87 1/1	
8701578	-	1315				Fiscalía de Inmigración Nº 070/87 1/1	
8701579	-	1316		2da Div EMGA		Fiscalía de Inmigración Nº 071/87 1/1	
8701580	-	1317				Fiscalía de Inmigración Nº 072/87 1/2	
8701581	-	1318				Fiscalía de Inmigración Nº 073/87 1/2	
8701582	-	1319				Fiscalía de Inmigración Nº 074/87 1/1	
8701583	-	1320				Fiscalía de Inmigración Nº 075/87 1/1	
8701584	-	1321				Fiscalía de Inmigración Nº 076/87 1/1	
8701585	-	1322				Fiscalía de Inmigración Nº 077/87 1/2	
8701586	-	1323				Fiscalía de Inmigración Nº 078/87 1/2	
8701587	-	1299				Fiscalía de Inmigración Nº 079/87 1/1	
8701588	-	1300				Fiscalía de Inmigración Nº 080/87 1/1	
8701589	-	1301				Fiscalía de Inmigración Nº 081/87 1/1	
8701590	-	1302		2da Div EMGA		Fiscalía de Inmigración Nº 082/87 1/1	
8701591	-	1303				Fiscalía de Inmigración Nº 083/87	
8701592	-	1304				Fiscalía de Inmigración Nº 084/87 1/1	
8701593	-	1305				Fiscalía de Inmigración Nº 086/87 1/1	
8701594	-	1306				Fiscalía de Inmigración Nº 087/87 1/1	
8701595	-	1308				Fiscalía de Inmigración Nº 088/87 1/1	
8701596	-	-		Dpto III | DGID		PZI Nº 056/87 Ref: Ingreso al país de Diputados para Semanario "El popular" y "Nota Amarga" 1/1	Biografía
8701597	-	-				TEL Nº 057/87 Ref: Indagación de la delegación de UTN e Que encabeza el Dirigente del PIT-CNT 1/1	
8701598	-	-	1820	Dpto II | DGID		Subsecretario de Prensa del Resto del Mundo Nº 018/87 del 05/JUN/87 1/2	Ref Recortes
8701599	-	-				Subsecretario de Prensa de la República Argentina Nº 095/87 del 05/JUN/87 1/1	
8701600	-	-				Subsecretario de Prensa de Ameríco del Sur Nº 018/87 del 05/JUN/87 1/1	

| | | |

8701601	05 JUN 1987	-	1830	Dpto de Analistas
8701602	" "	-		
8701603	" "	1353	1910	Sec. Inteligencia
8701604	08 JUN 1987	-	1030	Sub/Dcción/Fuerza Aerea (DEI)
8701605	" "	-		Sub/Dcción/Ejército
8701606	" "	1326		E-2
8701607	" "	1324		E-2
8701608	" "	1397	1230	E-2
8701609	" "	1328		E-2
8701610	" "	1329		E-2
8701611	" "	1308		2do. DIV. EMGA.
8701612	" "	1333		DNI. I.
8701613	" "	—		Dpto. III (POE) DGID.
8701614	" "	-		
8701615	" "	-	1550	Dpto II DGID
8701616	" "	-		
8701617	" "	-	1555	Dpto de Analistas
8701618	" "	1353		Secretario DGID
8701619	" "	1347	1720	Dpto II, EME
8701620	" "	—		Dpto III DGID
8701621	03 JUN 1987	—	1015	Mate Amargo pags 15/16/17/18 (3/6/87)
8701622	" "	—	1020	Dpto. Analistas
8701623	" "	1342		
8701624	" "	1343		
8701625	" "	1344		
8701626	" "	1345		
8701627	" "	1335	1100	D. E. I
8701628	" "	1337		
8701629	" "	1338		
8701630	" "	1339		
8701631	" "	1340		
8701632	" "	1341		

Resumen de Prensa del 04/JUN/87 1/8 Campo Militar
Resumen de Prensa del 05/JUN/87 1/3 Campo Militar
PIN 006/5-2/87 1/2.
Memorandum 06/0-I/87 - Ref. a SDM Honorio Hernandez (1/1)
Informe 4/87 - Artículo del dirigente sindical "Victor Lorusse" (reportaje por el diario "Causa Obrera" de Lima 17/5/87) 1/8
PEI 375/87 - Adj. PEI 42/87/DE-IV Ref. a CX 154 "Radio Olimar" de C. Fregenal y Tres (1/3)
PEI 371/87 - Adj. Memo 49/87/Dpto. II/E-2) Ref. a situación sindical del PIT-CNT frente a la realización de las 29/30/31/MAY/87 de un 1er. Congreso extraordinario
PEI 385/87 - Adj. Memo 27/87 " " ") Ref. a organizaciones sociales que serán rechazadas a la 12 fiesta del Nacional, (1/7)
PEI 390/87 - Adj. Ofic. 47/87/S. Com. N°1, elev. Memo 34/87 Ref. a escucha realizada a CX30 la Radio el 24/5/87 (1/3)
PEI 396/87 - Adj. PEI 47/87/DE IV - Entrevista realizada a la Sra. Olga Dias en el Departamento de Canelones (1/5)
Recin 73/87 - Artículo titulado "Siéntase seguro el ciudadano un Policía apareció en Prensa Confidencial" (21. AS) 6/5/87 (1/4)
Parte de Novedades Diarias Nº 156/5/6/87 (1/5)
PEI 58/87 - Encuesta de Opinión pública realizada en el edificio de viviendas Militares ubicados en las calles Quijote y Colorado. el 31/5/87 (1/3)
Resumen de Prensa del Sres Nº 019/87 del 08/JUN/87 1/2
Resumen de Prensa del Estado del Perú Nº 019/87 del 08/JUN/87 1/2
Resumen de la República Argentina del 08/JUN/87 Nº 026/87 1/1
Resumen de Prensa del 08/JUN/87 Campo Militar 1/3
Comunicación Nº 15/87. del CGE
Secretaría de Redacción Nº 10/5/JUN/87. 1/1
PEI Nº 058/87 del Comunicación estudiantil en explanada municipal el 05/JUN/87. 1/1
Montaje "Los Tupamaros de Cara al Pueblo" (1/3)
Memo ref. al Primer Congreso Extraordinario del PIT/CNT realizado entre los días 29 y 31/MAY/87 (1/32)
PEI 144/87 - Adj. volante que fueron repartidos el 20/MAY/87 durante la realización del acto en homenaje a (1/6)
PEI 145/87 - 19/5/87 Cno Larrañaga se realizó homenaje a Manuel Liberoff. (PCU) (1/2)
PEI 147/87 - C. de Salud/Dpto. Canelones) funcionan 3 metas de recolección de firmas Pro-Referendum y (1/2)
PEI 148/87 (ampliación PEI 135/87) - Puesto ubicado en ferca Vilela Barrios (venta de ramas de camión, fajadas de (1/2)
PEI 224/87 - Infiltración de la Comisión Nal. Pro-Referendum (1/3)
PEI 226/87 - Curso político-sindical para mujeres a dictarse en la UTSS - dictado por Nelson GOMEZ (Com. Sanidad de ese SINDICATO) (1/2)
PEI 227/87 - El CEUU designó al ex Cap. Carlos Caban para representar a dicha institución en CUBA. y a Pedro Montañez (1/2)
PEI 228/87 - Ref. Ex Tte. Cnel. Rodolfo González Díaz trabaja en ex 30 la Radio en el Dpto. Comercial (1/2)
PEI 229/87 - Hay 2 de Helizon en el exterior respaldo al Gral. por la tierra, organización de fachada del MLN Histórico (1/2) (1/2)
PEI 230/87 - Cap. del Ejército Chileno ex Cap. Cardozo se incorpora a la Embajada de Chile a Bolivia. Para dicho Cap. (1/2)
el Ejército Chileno ensuciará Carpeta con importante documentación sobre actuaciones y hechos comprometedores.

Biografía
Archivo (vi
Biografía
Biografía
Biografía

081130JUN	Cbo. Mingo						3-5-88
Cbo. Martínez		9/6/87	Tercero (1) Nº 341/87	Bu Ing Cble 1			
081030JUN87	Sgto. [illegible]	8/6/87	Nota Nº 004/87	A-2/E-2/N-2, DNII			
081535JUN	Sdo. Morales	8/6/87	Fotoc.	SOM. Ré			26/6/87
090730JUN	Cbo. Jiménez						
091730JUN	Sdo. Morales	8/6/87	Fotoc.	SOM. Ré Dualistas Sec. Medio Comunicaciones - 1º Medina Sec. Medio Comun. Sgto. 1º Medina Sgto. N12 - Dpto. II/[illegible]	Cbo. 2º [illegible]		24/6/87 9/7/87 12/6/87 24/6/87 4/8/87 16/6/87
081920JUN	Sdo. O'Neill						
9/6/87	Cbo. Jiménez						
081920JUN	Sdo. O'Neill						3-5-88
081730JUN	Cbo. Martínez	11/6/87	Tercero Nº 343/87	E-2			
081920JUN	Sdo. O'Neill						
091730JUN	Sdo. Morales	9/6/87	6 fotocopias	SOM. RE.			12/6/87 24/6/87 13/6/87
151100JUN	Cbo. [illegible]	9/6/87	NOTA Nº 005/0-I/87	E-2/N-2/A-2/DNII - Entrega Jefe Dpto en Rueda Clínica			
101040JUN87	Cbo. [illegible]		Comp. [illegible] Comp. Besar				16/6/87 24/6/87 11/8/87
101730JUN	Sdo. Lascano	9/6/87	Fotocopia	Sommariva, Sgto. 1º Cambio Dpto II BXX → Sgto. 1º Cambio Jefe Comunicaciones → Sgto. 1º Medina SOM RE Aud. III → II	Auditores Opisoon	Sdo. Jaez 1463 Vargales	16/6/87 24/6/87 16/6/87
101040JUN	Cbo. [illegible]						
101030JUN	Sgto. 1º Cambio						
101140JUN	Cbo. [illegible]						
101030JUN	Sgto. 1º Cambio	9/6/87	Fotoc.		091500JUN 091300JUN87	Sdo. [illegible] Sdo. Alvarez	16/6/87

8701633	08 JUN. 1987	1349	1102	E-2	PET 397/87 - Adj. PET 57/87/DE III (cumplio PET 267/87 K-2) - Reuniones del HCN (F) en C. Florida (1/2)
8701634	" "	1348			PET 395/87 - Adj. PET 15/87/EAS. Hy. s/ hurto en el domicilio del Tte. 1° Julio Carabajal el 16/5/87 (1/2)
8701635	" "	1350			PET 401/87 - Adj. PET 43/87/DE IV - Asamblea Elevada a caso por la agremiación Medica de Presunta y Otras (1/3)
8701636	" "	1356		D. N. I. I.	Parte de Novedades Diarias N° 157/6/6/87 (1/4)
8701637	" "	1357			" " " N° 158/7/6/87 (1/3)
8701638	" "	1358			" " " N° 159/8/6/87 (1/5)
8701639	" "	—		Dpto. Dualistas	Resumen de Prensa del 6 al 08/VI/87 (Campo Político, Sindical, Militar - Referendum, etc)
8701640	" "	1336		D. E I	P.E.I. 225/87 Comunicación sobre Carlos Behedo (HCN) y Miguel Arrojo en el que mencionaron referendum se hará efectivo a los afectados si falla el juicio (1/2)
8701641	" "	—		Dpto. III (POE)	PEI 060/87 - Boletín de la agrupación gremial estudiantil 19 de Junio distribuido en el liceo 19 (1/2)
8701642	" "	—		4-2 (Cuerda Blanca)	PEC 011/87 - Traducción de artículo periodístico aparecido en la Prensa Extranjera "Rottenpar Kogelage" (Holandesa) 7/5/87 - (1/5)
8701643	" "	—		Cia C/Inf. de Ejército (Cuerda Blanca)	Memo 90/87 - Vigilancia a diferentes cuadros de las JSC (1/3)
8701644	" "	—		T-2/D.E.I. (Cuerda Blanca)	Ref. a Rolando Camarano Martínez (Elemento de audio diferido confiscado) 1/1)
8701645	" "	—	1200	S. I. E.	Pedido de Información N° 01/87 (1/2)
8701646	" "	1359			Planilla de Información N° 088/87 1/1
8701647	" "	1360			Planilla de Información N° 090/87 1/1
8701648	" "	1361	1189	Sub DUBEMO	Planilla de Información N° 091/87 1/1
8701649	" "	1362			Planilla de Información N° 092/87 1/1
8701650	" "	1363			Planilla de Información N° 093/87 1/1
8701651	10 JUN. 1987	—		Dpto. I/DGID	Memo S/N - Ref. a Jorge Lorenzo Beca Tessa (ex-capitán del HCN (F) Trabaja en el Seguro de Salud de la Firma del Sindicato Médico (1/4)
8701652	" "	—		Dpto. Dualistas/DGID	Resumen de Prensa del 9/6/87 (Campo Militar, Político, Referendum, etc.) 1/14
8701653	" "	1365	955	D. N. I. I.	Parte de Novedades Diarias N° 160/9/6/87 (1/5)
8701654	" "	—			Informativo de Prensa - Agencia del Sur N° 20/9/6/87 (1/2)
8701655	" "	—		Dpto. II/DGID	" " " Diario del Mundo N° 20/9/6/87 (1/3)
8701656	" "	—			Informativo de la Aviación Argentina N° 97/9/6/87 (1/1)
8701657	" "	—	1215	Sec. Operaciones/Cia C/Inf./Ejército	Solicitud de Antecedentes N° 39/87 (1/1)
8701658	" "	1368	1320	Sub-Destacado	O/N° 105/87 SD Ref. 1/7
8701659	" "	—			Informe N° 007/87 del Batallón del SIE con Base Coordinadora de Barrios (Residencia de personas)
8701660	" "	—			Sobre de Prensa del Diario del Mundo N° 21/87 del 10/VI/87 1/1
8701661	" "	—	1180	Dpto. II/DGIE	Sobre de Prensa de Buenos del Sur N° 21/87 del 10/VI/87 1/1
8701662	" "	—			Sobre de la respuesta recibida N° 088/87 del 10/VI/87 1/1
8701663	11 JUN. 1987	—	0840	Dpto. Dualistas	Resumen de Prensa del 10/VI/87 (Campo Militar, Político, Sindical, Información, etc) 1/17
8701664	" "	—	1030	Dpto. I (DGI)	Carpeta de listas del 6.A Elecciones Nacionales 1984 (apto. Antiguos) 1/13)

101040 JUN	Cbo. Hufer	10/6/87	PEI. 62/87	SOMRE	DNII			1105	29/6/87
101730 JUN	Sdo. Alvarez								24/6/87
180600 JUN	Sdo. Vi. ES								
101730 JUN	Sdo. Garcia	9/6/87	FOTOCOPIA		Analista	Sdo. Jorge	091500 JUN		4/8/87
221000 JUN									
101104 JUN	Cbo. Hufer								12-2-88
091730 JUN	Sdo. Morales								
12/JUN/87	Cbo. Jiménez							1223	
091730 JUN	Sdo. Morales								
071040 AGO 87	Sdo. Morales	22/6/87	PIN 024/0 9/87	Dpto II DNIC	+ Sdo. Correa	101530 JUN		POTO ORDEN JEFE NO SE PIDE FOTOS. 7/8/87 - DIVIG S/N (DNIC) FOTOS. Aerial Dpto. II	24/6/87
091730 JUN	Sdo. Morales	9/6/87	FOTOCOPIA	Analista	Sdo. Jorge		091500 JUN		2-3-88
110830 JUN 87									29/6/87
091200 JUN	Sgto. Niz	10/6/87	Tenor (L) 344/87	SIE (Estrictamente Secreto)					24/6/87
		12/6/87	Tenor (L) 345/87	N-2					
100730 JUN 87	Sgto. Niz	12/6/87	Tenor (L) 346/87	N-2					
		11/6/87	Tenor (L) 347/87	N-2					
		11/6/87	Tenor (L) 348/87	N-2					
		12/6/87	Tenor (L) 349/87	N-2					
101040 JUN	Cbo. Hufer	10/6/87	FOTOC.	Sdo. H. Ré					16/6/87
110845 JUN	Cbo. Hufer	10/6/87	FOTOC.	Analistas (Mecanismo)					12-2-88
12/JUN/87	Cbo. Jiménez								4/8/87
101015 JUN	Sgto. Niz	11/6/87	Tenor (L) No 351/87	Co C/Inf					
101715 JUN	Cbo. Martínez	11/6/87	Tenor (L) No 352/87	S6 M					
110845 JUN	Cbo. Hufer	10/6/87	FOTOCOPIA	Analista	Mecanismo.				24/6/87
12/JUN/87	Cbo. Jiménez								
110845 JUN	Cbo. Hufer								12-2-88
111130 JUN	Cbo. Hufer								

8701665	11 JUN. 1987	–	1030	Dpto. I / DGID		Carpeta de listas del F. Amplio - Elecciones Nacionales 1984 (Dpto. Maldonado) (1/13)
8701666	" "	–				" " " " " (Dpto. Flores) 1/7
8701667	"	–		Ins | Ocasión | Ejército | DGID	IA	T. I 51/87 - Adj. Radio 548/HDN - Ref. a vehículos no empadronados en Mdeo. del F. Amplio
8701668	"	–	1110	Servicios | DGID	IA	Orden de Servicios N° 22/87 (1/2)
8701669	"	1366		Asoc. de Secretarios del Uruguay (ADESU)	IA	Nota de fecha 27/5/87 - Curso de procesamiento de texto - Base de datos y planillas electrónicas para secretarios (comienzo: el 22/JUN/87)
8701670	"	"		Dpto III / DGID	IA	TELEX 06/87 Ref. Acto realizado en Tacuarembó en el que se expuso la trayectoria de Gerardo Gatti (Bco.
8701671	"	"	1650			Diario de Prensa del Poder del Pueblo N° 22/87 del 11/JUN/87
8701672	"	"		Dpto II / DGID		Diario de Prensa de Rivera del Pueblo N° 22/87 del 11/JUN/87
8701673	"	"				Diario de Prensa de la República N° 0033 del 11/JUN/87
8701674	12 JUN. 1987	–	1000			Ref. a Egreso de ciudadanos cubanos y nicaragüenses de nuestro país (1/9) HDN/JUN/87
8701675	"	–		E.M.P | DGID		" " Ingreso " " " a nuestro país (1/11) HDN/JUN/87
8701676	"	–				Ref. a Telex - Visas a ciudadanos cubanos, nicaragüenses y chileno para ingresar al Uruguay (1/12)
8701677	"	–		Dpto. I / DGID		Carpeta de listas del F. Amplio - Dpto. Rivera (Elecciones Nacionales 1984) (1/9)
8701678	"	–				" " " " " Tacuarembó " " " (1/10)
8701679	"	–	1630			" " " " " San José " " " (1/11)
8701680	"	–				" " " " " Salto " " " (1/9)
8701681	"	–				" " " " " Artigas " " " (1/10)
8701682	"	–				" " " " " Paysandú " " " (1/11)
8701683	"	–				" " " " " Florida " " " (1/10)
8701684	"	–				" " " " " Durazno " " " (1/7)
8701685	"	–	1030			" " " " " Colonia " " " (1/11)
8701686	"	–				" " " " " Canelones " " " (1/16)
8701687	"	–				" " " " " Treinta y Tres " " " (1/8)
8701688	"	–				" " " " " Rocha " " " (1/15)
8701689	"	–				" " " " " Cavallija " " " (1/11)
8701690	"	–				" " " " " Cerro Largo " " " (1/13)
8701691	"	–		Dpto. I / DGID		" " " " " Río Negro " " " (1/11)
8701692	"	–	1040	Ins Operaciones Ca. C/Inf. / Ejército		Solicitud de Antecedentes N° 40/87 (1/1)
8701693	"	–		2da. Div / EMGA		Información N° 101/87 (1/3)
8701694	"	–	1145	Búsqueda pág 13 (4/6/87)		Sindic: El 1% aumenta el abstinto de las gestiones electorales hay 4500 tupamaros opiados en todo el País (1/1) Bco.
8701695	"	–		Búsqueda pág 16 (4/6/87)		Refugio crítico tras fuga de cabo Fronteras y tupamaros recuperan la experiencia guerrillera (1/1) Bco.
8701696	"	–		Búsqueda pág 4 (4/6/87)		En caso foco: No hay que hacerse el cargo (1/1) Dpto. Desap.

Bco. y Geo. Jefe Dpto. Cuadro de Oficiales (JEFE DP...)

Bco. Nal.

Bco. ...

Antecedentes

111130 JUN	[illegible]							10/7/87
111150 JUN 87	[illegible]	11/6/87	E.I. 189/87	Dpto. III (POE)	—	—		
111730 JUN	[illegible]	11/6/87	[illegible]	[illegible]				24/6/87
16/6/87	[illegible]							
12 [illegible] JUN 87	[illegible]	[illegible]	[illegible]					28-6-89 / 27-7-89
121100 JUN	[illegible]							
121040 JUN	[illegible]	15/6/87	[illegible] No 354/87	[illegible]				
121700 JUN	[illegible]	12/6/87	[illegible] No 355/87	[illegible]				24/6/87
122000 JUN 87	[illegible]		[illegible]	[illegible]				9/7/87
								24/6/87

870/1697	-	1987	-		Brecha pág 32 (5/6/87)	La desdichada elección de Chicarino - "Los implicados investigan" (1/1)
870/1698	"	"	"	1145	Prensa	Entrepueblos de "SOLIDARIDAD" Nº 08 - Mayo/87 (1/14)
870/1699	"	"	-	1270	Las Bases pág 3, 9, 10, 11, 12 (10/Jun/87)	Declaraciones de Raúl Sendic (1/5)
870/1700					Cuestión pág 29 (4/6/87) - El Día pág 5 (10/6/87)	El Poder Ejecutivo declaró con la pérdida total de la función "la clausura de tres diarios de Federico Fasano (1/2)
870/1701					La Hora pág 2 (5/6/87)	Diputado Cerisa ratifica denuncias sobre Harabotto (1/1)
870/1702					Brecha pág 13 (5/6/87)	Raúl Castro, delegado de la Asoc. de Estudiantes (ASCEEP-FEUU - "El bachillerato universitario debe ser crítico, participativo" (1/1)
870/1703					El Día pág 7 (6/6/87)	Yehoshua Zvidel - la UDT abrirá otra escuela de tecnología (1/2)
870/1704				1245	La Hora pág 9 (9/6/87)	Exposición escrita del diputado Héctor Tescano "Una flagrante injusticia (1/1)
870/1705					La Hora pág 6 (9/6/87)	CODICEN investiga a cinco agrupación gremial de IPA (1/1)
870/1706					El Popular pág 7 (5/6/87)	Lic. Mauricio Lacos León (Pte. de la Asoc. Nal. de Economistas de Cuba) charla con estudiantes de la Fac. de Ciencias Económicas (1/1)
870/1707					Aquí - pág 10 (9/6/87)	La corriente sindical Comunista triunfó en las elecciones del SUTEL lista 11 (sindicato de Telecomunicaciones) 1/1)
870/1708					El Popular pág 6 y 7 (5/6/87)	Campaña financiera 1987 PCU - Por la democracia y las Cámaras - una amalgama de esfuerzos (1/2)
870/1709		-	-	1500	Ca Cjal de E	Resolución de Antecedentes Nº 41/87 1/1
870/1710		-	138	515	D N IT	Pase de Antecedentes Oficio Nº 162/87 del 11/Jun/87 1/5
870/1711		-	-			Resumen de Prensa del 09/Jun/87 del Cuerpo Policial 1/2
870/1712		-	-	1530	Dpto de Antecedentes	Resumen de Prensa del 10/Jun/87 del Cuerpo Policial 1/5
870/1713		-	-			Resumen de Prensa del 12/Jun/87 del Cuerpo Policial 1/5
870/1714		-	-			Informativo de la República Argentina Nº 100/87 del 12/Jun/87 1/1
870/1715		-	-	1545	Dpto Ejecutivo	Informativo de Prensa de Buenos Aires del Sem Nº 023/87 del 12/Jun/87 1/1
870/1716		"	"			Informativo de Prensa del resto del Mundo Nº 023/87 del 12/Jun/87 1/2
870/1717		"	1397	1715		Nº 43/87 SSI Aut 1/1
870/1718		"	1401	402/1730	Secretario/Dpto DEI	I.A. Comunicación del CGE Nros 16, 17 y Anexo 870/8 con Instrucción Nº 6/asse/87 del MDN 1/1
870/1719	14 JUN.	1987	1396			PEI 234/87 (Modifica PEI 221/87) - Personas nacionalizadas con el apellido COUTO ESCOTINHO (1/2)
870/1720			1391			PEI 158/87 - Acto realizado el 5/6/87 en el P. Fundadores por la campaña financiera del PCU (1/6)
870/1721			1393			PEI 231/87 - 2/6/87 - Sara Lechtenstein deja en Plaza Independencia fotografías de elementos de seguridad (1/2)
870/1722			1394			PEI 232/87 - 9/Jun/87 Peticiones de encuentros en Suecia [illegible] familiares abandonó el país el 7/6/87 (1/2)
870/1723			1389	1060	D E I	PEI 156/87 - 31/5/87 - Nota y Nota Defensa en el domicilio de un P/S detenido (1/2)
870/1724			1395			PEI 233/87 - 1/6/87 - 2do encuentro nal. de Resp. del PCU en Estado Asistencial (Ficha Clínica) (1/7)
870/1725			1392			PGS 161/87 - Del volante repartido el 3/6/87 en el Cerro Jorrillo de San Martín - Alf. 2 Cont. Tribunal de Conflictos (1/10)
870/1726			1390			PEI 157/87 - 5/6/87 - Granadas Cabo Aberto Sub-Tenes 1, 2, 3 y 4 (Pol) en la Parroquia Santa Magdalena Aurrecoechea PP Iglesia Obreros - P.I.T. - PCU
870/1727			1388			PEI 155/87 - 30/5/87 - Vecinos reunidos en la Parroquia Santa Inés de la Policía - Tomas Campaña Pro-Referendum Prensera (1/2)
870/1728			1728		DEI	PEI 153/87 - Visita Comitiva de diversos países y delegaciones del exterior del país (1/2)

122000 JUN 121200 JUN 87	Sdo. Vieira 1º Medina	12/6/87	FOTOC.	SOM. RE				24/6/87
2) 241030 JUN	Sdo. Antonio							24/6/87 9/7/87
121700 JUN	Sdo. Morales							24/6/87
121600 JUN 121700 JUN 181600 JUN 121700 JUN 151100 JUN 121700 JUN	Sdo. Batista Sdo. Vieira Sdo. Alvarez Sdo. Morales Cb. Vieira Sdo. Morales	17/6/87 12/6/87	Memorial Nº 357/87 FOTOCOPIA	Lo. C/ Sal. d. E Analista				4/8/87 3-5-88
16/6/87	Cb. Pereira							
121730 JUN Sdo.	Sdo. Batista	15/6/87	Memorial Nº 356/87	IMES				
151100 JUN 87	Cb. Vieira	15/6/87	TI Nº 224/87 FOTOC.	Analista Sdo. III/ Comp. Bucl.	150900 JUN 87	Sdo. 1º S. Cedeira	8701343 12/8/87 TI Nº 225/87 [illegible]	24/6/87 18/8/87 24/6/87
151200 JUN 1) 152000 JUN 181600 JUN	1º Garcia Sdo. Vieira Sdo. Alvarez	15/6/87	FOTOC. (depuso de [illegible])	Analista Analista fa S. BXX 151200 JUN 1º Gmoia				24/6/87
151100 JUN 87	Cb. Vieira	15/6/87	FOTOC.	"Carp. desap." "Carp. desap." Sta. Vieira				24/6/87 24/6/87 24/6/87

870 1729	14 JUN 1987	—	1100	Dpto Cualidades D.N.I.I.
870 1730	"	1407		
870 1731	15 JUN 1987	—	1145	Dpto Cualidades
870 1732	" "	—		
870 1733	" "	—		Dpto Cualidades M.R.R.E.E. D.N.I.I.
870 1734	" "	—	1200	
870 1735	" "	1372	1513	
870 1736	" "	—		
870 1737	"	—		
870 1738	"	—	1685	
870 1739	"	—		
870 1740	"	—		
870 1741	"	—		
870 1742	"	—		Dpto Personal
870 1743	"	—		
870 1744	"	—		
870 1745	"	—	1705	
870 1746	"	—		
870 1747	"	—		
870 1748	"	—		
870 1749	"	—		
870 1750	" "	—		
870 1751	"	1419		
870 1752	"	1420		
870 1753	"	1421	1750	Dpto Informática
870 1754	"	1422		
870 1755	"	1423		
870 1756	" "	1424		
870 1757	"	—		Dpto de Cuadros
870 1758	"	—	1885	
870 1759	"	—		Dpto Idiomas
870 1760	"	—		

Resumen de Prensa del 13/6/87 (1/2) (Campo Militar)
Parte de Novedades Diarias Nº 163/12/6/87 (1/12)
Memorandum - Ref. M.L.N.(T) - 5/6/87 en el Club Miramar - charla con la participación activa - Nadales 1/17) Julio Marzales y Maria de León
Memorandum - Ref. Movimiento Por la Tierra (1/14)
Audición del Domingo 7/VI/87 - Mensaje del Mov. Por la Tierra a Kati. - Oviedo - Moreira (1/16)
Telex Ref. a visas otorgadas a Tomás Martín Ortega (Cubano) 1/3
Parte de Novedades Diarias Nº 161/87 del 10/Jun/87 1/4
Parte de Inteligencia Nº 175/6/87 Ref. Mesa Representativa del PIT-CNT en Integración 1/2
Parte de Inteligencia Nº 176/2/87 Ref. Movilización del PIT-CNT para el 16/Jun/87 1/
Parte de Inteligencia Nº 177/6/87 Ref. Conflicto con ONDA (posible denuncia del PCU) 1/
Parte de Inteligencia Nº 178/2/87 Ref. Medidas presentadas en Congreso del PIT-CNT 1/8
Parte de Inteligencia Nº 179/2/87 Ref. Reunión de ANEUS el 13/JUN a las 20:00 hs 1/2
Parte de Inteligencia Nº 180/2/87 Ref. Charla Abierta del MLN(T) el 5/Jun/87 1/5
Parte de Inteligencia Nº 181/2/87 Ref. Hernan PRESNO Amplia PE Nº 165/87 1/8
Parte de Inteligencia Nº 183/2/87 Ref. Aumento de movilización de la FEUU - PCU 1/
Parte de Inteligencia Nº 184/2/87 Ref. Movimiento Obrero - PCU 1/1
Parte de Inteligencia Nº 185/2/87 Ref. Detención de hijo del PCU que redujo el MLN 1/
Parte de Inteligencia Nº 186/2/87 Ref. Seguridad del PCU para visita presidencial 1/
Parte de Inteligencia Nº 187/2/87 Ref. Jaime PEREZ de regreso de la URSS 1/
Parte de Inteligencia Nº 188/2/87 Ref. Reginal 9 del PCU que es de la Administración Pública 1/
Parte de Inteligencia Nº 189/2/87 Ref. Carmen Nelly Moreira RIVAS de LUSICA (PCU) 1/
Parte de Inteligencia Nº 190/2/87 Ref. Juan Carlos RIVAS PERAZZA (P.S. vinculado) 1/
Decreto de Adolescente Nº 103/3/JN/87 1/
Edicto de Adolescente Nº 102/3/JN/87 1/
Edicto de Adolescente Nº 104/3/JN/87 1/2
Edicto de Adolescente Nº 105/3/JN/87 1/
Edicto de Adolescente Nº 106/3/JN/87 1/2
Edicto de Adolescente Nº 107/3/JN/87 1/2
Resumen de Prensa del 15/Jun/87 del Campo Militar 1/3
Informativo de la República Argentina Nº 101/87 del 15/Jun/87 1/
Informativo de Prensa de Asesoría del Sr. Nº 024/87 del 15/Jun/87 1/2
Informativo de Prensa del Resto del Mundo Nº 024/87 del 15/Jun/87 1/2

Biografía
Biografía
Biografía

171830 JUN	Sdo. Garcia	15/6/87	Fotoc.	Analistas	150900 JUN → Sdo. Bedrano				3-5-88
61730 JUL	Sdo. Morales	16/6/87	Nota 06/87 - E-2-A-2-N-2-ONII - entrega JEFE en Rueda Chica						4/8/87
		25/6/87	T.I. 197/87 → Analistas → DI Nº 025/87 - D.E. II						22/7/87
		16/6/87	Nota 07/87 - E-2-A-2-N-2-ONII						4/11/87
281200 JUN	Cbo. [illegible]	15/6/87	Nota Nº 008/87	→ [illegible]					9/7/87
151200 JUN 87	Sdo. [illegible]	22/6/87	Fotoc.	JOH. Ré					28-6-88
		15/6/87							4/8/87
161190 JUN 87	Cbo. [illegible]	15/6/87	Fotocopia	Analista					9/7/87
		15/6/87	Fotocopia	Sgto. 1º Cosrolo, Sgto. Ni 2					24/6/87
181600 JUN	Sdo. [illegible]	15/6/87	Fotocopia	JOH. RE					4/8/87
100845 JE 87	Cbo. [illegible]	18/8/87	10/9/87 Fotoc. Nº 078/D-5/87 comp. Bell → JP. Ideo	Analista					26/6/87
161140 JUN 87	Cbo. [illegible]	15/6/87	Fotocopia	Sgto. RE					9/7/87
						1546			9/7/87
						1474	9/9/87	Asunto 3194/JPM.	24/6/87
		15/6/87	Fotocopia	Sgto. 1º Cosrolo					26/6/87
151800 JUN	Cbo. [illegible]	17/6/87	Memo(A) Nº 358/87	E-2					24/6/87
		17/6/87	Memo(A) Nº 359/87	E-2					26/6/87
		22/6/87	Memo(A) Nº 360/87	E-2					26/6/87
		17/6/87	Memo(A) Nº 361/87	E-2					
		18/6/87	Memo(A) Nº 362/87	E-2					
		17/6/87	Memo(A) Nº 363/87	E-2					
171830 JUN	Sdo. [illegible]								3-5-88
16/6/87	Cbo. [illegible]								
24/6/87	Cbo. [illegible]								

8701760	16 JUN. 1987	/		La Hora pág 13 (11/6/87)
8701762		/		Alternativa pág 7 (11/6/87)
8701763		-		alternativa pág 16 (11/6/87)
8701764		-		alternativa Izquierda pág 16 (11/6/87
8701765		-		La Hora pág 3 (10/6/87)
8701766		-	1150	La Hora pág 8 (10/6/87)
8701767		-		La Razón pág 14 (11/6/87)
8701768		-		La Hora pág 9 (11/6/87)
8701769		-		La Hora - pág 9 (1/6/87)
8701770		-		La Hora - pág 10 (11/6/87)
8701771		N26 al 1425		Izquierda (DEID)
8701772		-	-	Dpto de Inclusión E-2
8701773		1408		
8701774		1409		E.2
8701775		1411		
8701776		1412		
8701777		1413		
8701778		1414	1232	E 2
8701779		1415		Dpto. Dualistas (DEID
8701780		1416		
8701781		1417		
8701782		1418		
8701783		-		Dpto. Dualistas (DEID
8701784		-	1310	
8701785		1433		
8701786		1434		
8701787		1435	1500	2da Div E/6 A
8701788		1436		
8701789		1437		
8701790		1438		
8701791		1439		Dpto II (DEID)
8701792		-	1800	

Fallecimiento de Víctor Hugo González - Enrique Grasso - Juan P. Monti - (1/1)
Documento de CE DI sobre estrategia "Seguir tiros Buenos tiros Apoyar buenos abogados (1/1)
Respuesta del PVP a "voceros autorizados" (alternativa) y Gonzalo Perrini (La Hora Económica) 1/1
La Tasa de VOTAS (noticias y acción social) (1/1)
Carlos de FOT a Sangre nuevo del 9/6/87 firmado por Jorge de Ivanovich Pericial. (1/1)
Comunicado del PCU sobre el estado de salud de Jaime Pérez (1/1)
Ref. al Médico Nelson Marabotto (acusaciones de torturas) 1/1
Adjt. del interior sobre Justicia Militar y UTA de la C. Tacuarembó en semanario "Batovi" (1/1)
Agradecimiento a El diario por Derechos Pazos (1/1)
El colectivo de trabajadores del diario hace llegar a José Cáceres por su recuperación y actividades (1/1)
D.I. 103/87 Adj. BMDE 8429, 8434 y reservados 2451 y 2452 Correo
PEI 083/87 Ref. Funcionarios y Docentes que pasan separados de sus cargos por problemas ideológicos. (MULP) C. Fray Bentos 1/52
PEI 414/87 Adj. PEI 21/87/Bo. I. 9 - Aportaje a Mg. Lucía Garcia N° 2 en el informativo de CX 160 Radio Litoral de (1/3)
PEI 416/87 Adj PEI 83/87/Bo. Ingeniero N°4 - Artículo titulado "Nacional" publicado en el Semanario "La Onda" graciela de C. San Carlos el 22/5/87 (1/3)
PEI 419/87 Adj. PEI 19/87/EAS - Informes varios S/Standard Fac. Odontología - Univ. Católica - Instalaciones Supermercados Super Unico (1/2)
PEI 423/87 Adj. PEI 45/87/DE III - Su C. Mixtos funcionarios una "célula" del MLN (T) entre grados por menores (1/4)
PEI 425/87 - Adj. PEI 54/87/DE III - Ref. Dr. Gonzalo ARZUETA, Médico del Hospital de C. Río Branco (1/3)
PEI 426/87 - Adj. PEI 30/87/E.N.S. Ref. a procedencia de Bancos Soviéticos (1/2)
PEI 422/87 - 13/5/87 fundo entregado el Comité Patriótico de Fray Bentos para el período M84/87 - M84/88 (1/1) Pres. F.A. Carlos M.A. de PASCUA ESCOBAR
PEI 429/87 - Adj. PEI 15/87/Bo "Graduando Gomez" de I. N°8, Ref. al viaje realizado por Raúl Sendic a C. Fray Bentos (1/3)
PEI 431/87 - Adj. PEI 23/87/Bo. I. 9 Ref. a la "Primera Matada en Young del M.L.N. (T) 1/2
PEI 433/87 - Adj. PEI 18/87/Bo. I. 9 - Ref. Campamento clandestino liberado a caso entre los días 12 y 15 Seminario mimeografiado de C. Young (1/5)
Audición del domingo 14/Jun/87 del Mov. Por la D. 8328 - Radio Katia - Canelo - Lewis - Chasco (1/11)
Cuerpos de Prensa del 16/Jun/87 (Campo Militar) 1/1
Decreto de Disposición Nº 094/87 1/2
Decreto de Disposición Nº 095/87 1/1
Decreto de Disposición Nº 096/87 1/1
Decreto de Disposición Nº 097/87 1/2
Decreto de Disposición Nº 098/87 1/1
Decreto de Disposición Nº 099/87 1/1
Decreto de Disposición Nº 100/87 1/2
Expediente de la República Argentina Nº 102/87 del 16/6/87 (1)

Pero pág
Bio
Biográfico
Biográfico
Biográfico

16/6/87 Fotocopia Sig.ra Antonini

16/6/87 Fotocopie Bxx
-16/6/87 Fotocopie Consegnato competente

22/6/87 Fax n° 223/87 Avv. Tullio Ricci

Sig.ra Antonini

Bxx - Sig.ra Antonini
Avv. Ricci

Bxx Sig.ra Antonini
Avv. Ricci

Avv. Ricci
Bxell - Avv. Ricci
Sig.ra Antonini
Avv. Ricci

Avv. Ricci

Avv. Ricci

8701793						
8701794						
8701795	17 JUN 1987	M30				
8701796		M31				
8701797		—				
8701798		1449				
8701799		—				
8701800		1448				
8701801						
8701802						
8701803						
8701804						
8701805						
8701806						
8701807						
8701808						
8701809						
8701810						
8701811						
8701812		—	1545			
8701813		—	1855			
8701814		—				
8701815		—	1915			
8701816						
8701817	18 JUN 1987	1463				
8701818		1462				
8701819		1461				
8701820		1460	8825			
8701821		1458				
8701822		1457				
8701823		1456				
8701824		1455				

} Dpto II (DGI)

DN II

Dpto. I (DGI)
Grupo de Artillería nº. 1

Dpto. III (DGI)

Dpto. Cualidades

Dpto II (DGI)
DN II
Dpto II (DGI)

E-2

E-2

E-2

Suplemento de Prensa del Resto del Expediente nº 025/87 del 16/6/87 1/2
Suplemento de Prensa de Anexos del Exp. nº 025/87 del 16/6/87 1/1
Parte de Novedades nº 165/87 de fecha 14/6/87 (1/6)
" " " nº 166/87 " " 15/6/87 (1/3)
" " " nº 164/87 " " 13/6/87 (Falta 1ra Hoja) 1/4
" " " nº 167/87 " " 16/6/87 (1/7)
Informe 03 (Folio 1 al 35) Folleto Ref. al Referendum - Diputados y Senadores que apoyan (1/4)
Pedido de Información nº 06/87 (1/3)
Parte de Informe nº 192/87 - Patricia Fernández - Pedido de Datos sobre Donación del PCV - Referidos en el Presupuesto cubano (1/2)
" " nº 196/87 - Jaime PEREZ - Pedido de Datos en la URSS (1/1)
" " nº 193/87 - Referendum - PCV (1/2)
" " nº 197/87 - Relevo de Jaime PEREZ - Pedido de Datos - Ausente Alfonso, MAZZAROVICH y Hassan (1/3)
" " nº 195/87 - Lanzamiento Campaña financiera del PC (12/6/87 Plaza de la República) (1/1)
" " nº 194/87 - Carlos Pita, se juntan las firmas en vez para el Referéndum (1/1)
" " nº 191/87 - Reunión en Sede Departamental de MLN el 12/6/87 en el Club Mitre (1/1)
Resumen de Prensa del 17/6/87 (Campo Político) (1/3)
" " " 11/6/87 (Campo Político, Sindical, Educación, Económico Referendum, DDHH) 1/8
" " " Bal 15/6/87 (" " " " " " " ") 1/32
" " " 16/6/87 (" " " " " " " ") 1/18
Resolución nº 63361 del DNI nº 8429 Ref. Pedido de transferencia de datos de electores de extranjeros (1/1)
Electores de Extranjeros nº 042/87 (1/1)
Parlamento de la República Argentina nº 103/87 del 17/6/87 1/1
Suplemento de Prensa de Anexos del Exp. nº 026/87 del 17/6/87 1/1
Suplemento de Prensa del Resto del Expediente nº 026/87 del 17/6/87 1/2

PEI 464/87 - Adj. PEI 82/87 DE II Doc. del Consejo de Educ. Secundaria en el cual se exhorta a los funcionarios del Liceo Dptal. de (1/3) Biográfico
PEI 462/87 - Adj. Oficio 49/87/3 Com. Nº 1 Libre Memo 0-36/87 (1/) - Solicitud Pedido realizado a CX30 #29/5/87 (1/4) 1) Carteles 2) Biográfico
PEI 457/87 - Adj. Memo 43/87/(E-2) (1/) - Pedido de Doc. de docentes de Enseñanza Secundaria. (1 DE S) (3) Biográfico
PEI 456/87 - Adj. Memo 45/87 (E-2) (1/) - Propuestas de una futura estrategia sindical formulada por el Ec. Luis Stalovich (PCU) Biográfico
PEI 452/87 - Adj. PEI 58/87 DE III (1/2) - Concurrencia a la casa de un Sdo. de un comando de la Com. Pro Referendum 1) Carteles 2)
PEI 450/87 - Adj. PEI 78/87 DE III (1/1) - Encuesta realizada a la Sra. esposa de un soldado detenido como encubridora 1) Carteles 2) Biográfico
PEI 449/87 - Adj. Oficio 51/87/8 Com. Nº 1 (1/) - Escuchas radiales realizadas a CX30 y la Radio "El 1/6/87 (1/3) 1) Carteles 2) Biográfico
PEI 446/87 - Adj. PEI 72/87 DE II (1/1) - Reunión organizada en un local de la lista 99 en el Florida - Uso indebido de la palabra Pedido (1/1) Biográfico

8701793						
8701794						
8701795	17 JUN 1987	M30				
8701796		M31				
8701797		—				
8701798		1443				
8701799		—				
8701800		1448				
8701801						
8701802						
8701803						
8701804						
8701805						
8701806						
8701807						
8701808						
8701809						
8701810						
8701811						
8701812						
8701813						
8701814						
8701815						
8701816						
8701817	18 JUN 1987	1463				
8701818		1462				
8701819		1461				
8701820		1460				
8701821		1458				
8701822		1457				
8701823		1456				
8701824		1455				

Dpto II (D6ID)

D N 11

Dpto. I (D6ID) Grupo de Intel Militar nº. 1

Dpto. III (ReI)

Dpto. Auxiliares

Dpto I (D6ID) Dpto II (D6ID)

E. 2

E. 2

E. 2

Expediente de Prensa del Resto del Juicio nº 025/87 del 16/6/87 1/2 } Sec Ac

Expediente de Prensa de Asuntos del Juicio nº 025/87 del 16/6/87 1/2

Parte de Novedades nº 165/87 de fecha 14/6/87 (1/6)

" " " nº 166/87 " " 15/6/87 (1/3)

" " " nº 164/82 " " 13/6/87 (Falta 1ra Hoja) 1/4

" " " nº 167/87 " " 16/6/87 (1/7)

} Biográfic

Informe 03 (Folio 35) Folleto Ref. al Referendum - Diputados y Senadores que apoyan (1/4)

Pedido de Información nº 06/87 (1/2)

Parte de Informe nº 192/87 - Informal sobre viaje a donación al PCU - Reunión con el Embajador cubano 1/12

" " nº 196/87 - Jaime PEREZ Aprendo de Cadáver en la URSS (1/2)

" " nº 193/87 - Referendum - PCU (1/2)

" " nº 197/87 - Informe de Jaime PEREZ puede ser detenido Alberto Altesor, MAZZAROVICH, Esteban Valenti y Hasserat (1/2)

" " nº 195/87 - Seguimiento Campaña financiera del PC (12/6/87 Peñarol - América) 1/1

" " nº 194/87 - Carlos Pita, se juntan los firmas en vez para el F. Amplio (1/1)

" " nº 191/87 - Reunión de Info. Departamentales MLN el 12/6/87 en el Club M. Ramos (1/2)

} antecedentes

} Sec Ac

Reunión de Prensa del 17/6/87 (Comité Político) 1/3)

" " " 11/6/87 (Comité Político, Políticos Sindical, Educación, Económico Referendum) 1/21

" " " 13 al 15/6/87 (" " " " " " " " " ") 1/32

" " " 16/6/87 (" " " " " " " " " ") 1/18

} 360 nº 19

} Sec

Resolución nº 63361 del D.N.D.N. nº 84 28 Ref. Directiva de transferencia de Unidades de Referendo 1/2

Boletín de publicaciones nº 042/87 1/2

Expediente de la República Argentina nº 103/87 del 17/6/87 1/1

Expediente de Prensa de Asuntos del Juicio nº 026/87 del 17/6/87 1/2

Expediente de Prensa del Resto del Juicio nº 026/87 del 17/6/87 1/2

} Sec Antecedentes

} Sec Antecedentes

PEI 464/87 Adj. PEI 82/87/DE II Doc. del Consejo de Educ. Secundaria en el cual se extracta a los funcionarios del Liceo Diurno de (1/3) Biográfico

PEI 462/87 Adj. Oficio 49/87/3 Com. Nº 1 Libre Memo Nº 36/87 Ref. Encuesta radial realizada a CX30 el 29/5/87 (1/4) 1) Carteles 2) Bio

PEI 457/87 Adj. Memo 43/87 (E-2) Ref. a la Doc. de docentes de Enseñanza Secundaria (4 DES) 1/3) Biográfico

PEI 456/87 - Adj. Memo 45/87 (E.2) Ref. Propuestas de una futura estrategia sindical formulada por el EC. Luis Sta Lucía (PCU) Biográfico

PEI 452/87 - Adj. PEI 58/87/DE III (Ref. a Conferencia a la casa de un Sdo. de un comercio de la Com. Pro Referendum (1/2) 1) Carteles 2)

PEI 450/87 - Adj. PEI 78/87/DE II (Ref. a Encuesta realizada a Sr. Pro. esposo de un soldado difunto como encuestadora 1) carteles 2) Bio

PEI 449/87 - Adj. Oficio 51/87 Memo 37/87 Com. Nº 1 - Ref. a escucha radial realizada a CX30 la radio el 1/6/87 (1/3) 1) carteles 2) Bio

PEI 446/87 - Adj. PEI 72/87/DE II Reunión organizada en un local de la lista 99 en el Florida - Uso indebido de la palabra Julio (1/2) Biográfico

24/6/87	Sdo. Cancelado Cbo. Juniors	17/6/87	Foroc	Dualistas	17114 SJUN	Sdo. Tinfeiro		4/8/87
18060 SJUN								24/6/87
171830 JUN	Sdo. Cancel.	18/6/87	Tenedor Nº 373/87	Grup A Nº 7				9/7/87
171010 JUN 87	Sdo. Diz.	24/6/87	PEI Nº 069/87	T-2/DEI				26/6/87
241115 JUN 87	Sdo. Rodríguez	18/7/87	PEI Nº 067/87	T-2 D-2-DEI	17114 SJUN 87	Sdo. Tinfeiro		24/6/87
181800 JUN	Sdo. Cancel.	17/6/87	Foroc	Dualistas				9/7/87
171850 JUN	Sdo. Cancel.	22/6/87	PEI Nº 066/87	DNII Sdo. Ré				24/6/87
251020 JUN 87	Sdo. Torres							29/6/87
171830 JUN	Sdo. Cancel.							3-5-88
180900 JUN 87	1º Medina	18/4/87	Tenedor Nº 377/87	Cr. c/Dif. de E				12-2-88
180900 JUN 87	Sdo. Diz.							9/7/87
24/6/87	Cbo. Juniors							
221730 JUN	Sdo. Morales	18/6/87		Dualistas Sdo. Med. Com.				9/7/87
222000 JUN	Sdo. Vieira							29/6/87
232300 JUN	Sdo. Torres							9/7/87
221730 JUN	Sdo. Morales			Dualistas Sdo. Ré, Martínez - 1º Cairolo 1º Cairolo				10/8/87
222000 JUN	Sdo. Vieira							29/6/87
232300 JUN	Sdo. Torres							28-6-89
20/5/88	Sdo. Klinger	22/6/87	T.I. 208/87	III (DOE)/DGED				
222000 JUN	Sdo. Vieira			Medio de Com.				
232300 JUN	Sdo. Torres							
221730 JUN	Sdo. Morales	6/7/87	T.I. Nº 224/87	Sdo. III/DGED Sdo. Ré - Comp. Bull.			Sdo. Tdeke	29/6/87
121645 JUN 87	Sdo. Oviedo							

Pasar comp. Bull. 12/8/87 T.I. Nº 235/87 se recibió contestación

70 1825	18 JUN 1987	1454		E-2		PEI 445/87 Ref. Memo 55/87 (E-2) Of. 9 Desarrollo del I Congreso extraordinario del PIT/CNT (1/3)
70 1826	" "	1453	1820	E-2		PEI 444/87 - Ref. PEI 76/87/DEII - Audición radial del F.A. a cargo del MLN-T) dedicado a la muerte del líder indígena [illegible] (1/4)
70 1827	" "	1466		D. N. I. I.		Parte de Novedades diarias N° 168/87 de fecha 17/6/87 (1/5)
70 1828	" "	—		Secretaría DGID	IA	Orden N° 93/87 (1/2)
70 1829	" "	1464	125	Ofic. Div. EMGA E-2		Resumen de Información 86/87: Información sobre la organización del MLN-T 26 de Marzo y acto realizado en el [illegible] (1/11)
70 1830	" "	1459				PEI 454/87 Ref. PEI 55/87/DEII Ref. a engaño y posterior violación cometida por la ba. Yg Estela Rivero de C. Vaccaro (1/4)
70 1831	" "	—	1415	D. N. I.		Ingreso al país de persona de Nacionalidad Uruguaya entre el 3 y 9/6/87 (1/3)
70 1832	" "	—				Ingreso al país de persona de Nacionalidad Cubana entre el 2 y 9/6/87 (1/5)
70 1833	" "	1467	1430	Div Inteligencia PNN		Directiva de Suspensión N° 057/87 (1/)
70 1834	" "	1468				Directiva de Suspensión N° 058/87 (1/)
70 1835	" "	—	1435	Dpto II/AV/DGID	IA	TI N° 162/87 Ref: Boycot del ex Frigorífico "Nacional" para tareas en el Departamento (1/)
70 1836	" "	—	1500	Dpto II/IX/DGID		TI N° 076/87 Ref. Directivas oficiales Nros 22384 al 22394 del 22/04/1984 y 1° al 5/6. (1/)
70 1837	" "	—		Dpto III/Rest		Pedido de Informe N° 198/25/87 Ref. Contrabando de mercadería y [illegible] (1/)
70 1838	" "	—	1635			Pedido de Informe N° 198/25/87 Ref. Suspendido efect. del PE. Artículo de OPINION (1/7)
70 1839	" "	—				Suplemento de Prensa de Semana del Sem N° 027/87 del 18/Jun/87 (1/)
70 1840	" "	—	1470			Suplemento de Prensa del Resto del Mundo N° 027/87 del 18/Jun/87 (1/)
70 1841	" "	—				Suplemento de Prensa de la República Argentina N° 104/87 del 18/Jun/87 (1/)
870 1842	" "	1477	1010	Secretaría DGID Habilitado de la DGID.	IA	Comunicación del CGE 18/17/Jun/87 (1/)
870 1843	" "	—			IA	T.S 001/PRE/87 - Nuevo teléfono puede suscribirse a la revista "EJERCITO", solicita promoción (1/)
870 1844	" "	—				Ciudadanos cubanos y nicaragüenses que ingresaron y egresaron del mismo país (1/4)
870 1845	" "	1479	1045	D. N. Migración D. N. I. I.		Parte de Novedades Diarias N° 169/87 de fecha 18 de Junio/1987 (1/6)
870 1846	" "	1473				PEI 167/87 - Hoy volante repartido por los maestros que marchan con [illegible] "Comedor escolar - Seguimos vacunando" (1/4)
870 1847	" "	1434		D. E I		PEI 168/87 - Declaraciones del primo de la Señora de [illegible] (1/4)
870 1848	" "	1472		D. E I		PEI 164/87 - Ref. 9 de 7/14/21/Jun - Campaña de recolección de firmas para el Pro-Referendum (1/3)
870 1849	" "	1470		DEI.		PEI 5/87 - Incidente de tránsito protagonizado en la vía pública por un vehículo perteneciente al ESMACO el 16/6/87 (1/2)
870 1850	" "	—	1530	Dpto. C-2/ESMACO. Dpto de Inteligencia		Resumen de Prensa del 18 Jun/87 Campo Tributario (1/)
870 1851	" "	—				Resumen de Prensa del 22 Jun/87 Campo Tributario (1/2)
870 1852	" "	1488	1270	E Y 6 FA (INT)		Directiva de Inteligencia N° 022/87 (1/)
870 1853	" "	1480		Dpto II/BME		Directiva de Inteligencia N° 109/Jun/87 (1/2)
870 1854	" "	1481				Directiva de Inteligencia N° 110/Jun/87 (1/)
870 1855	" "	1487				Directiva de Inteligencia N° 111/Jun/87 (1/)
870 1856	" "	—	1730	Dpto 4/DGID		Suplemento de la República Argentina N° 105/87 del 22/Jun/87 (1/)

22 730 V N 22= 20001 0 N 23 30001 W 22 730 W	Sdo Nodes Sdo Vieira Sdo Torre Sdo Nodes	x x x 18/6/87	Fonor.	Auditeis	Sdo Vieira/Aud. Comp. Sociais	x Sdo Nodes		29/6/87 (30 22/7/87 (31 14/8/87 (30
22730 W	Sdo Nodes	18/6/87	Fonor.	Sdo Vieira - Auditeis	18 500 W	x Sdo Nodes		x 22/7/87 (30
(18500 W	(Sdo Nodes (2)	18/6/87	Fonor.	Auditeis - Hed/Com.				20/6/87 (31
18500 W	Sdo Nodes	24/6/87	Tenorio Nº 377/87	D N N				28-6-88 (Sdo Nodes
	Cha Nunes	22/6/87	Tenorio Nº 378/87	D N N				
N 18500 W	Sdo Nodes	18/6/87	TI Nº 205/87	Dpto III / DG				
23 740 W 22 200 W 24 115 W 87	x Sdo Nodes x Cha Nunes Sdo Rodrigues	18/6/87 24/6/87	TO Nº 069/87	Auxiliar D-2/DEI		Sdo Nodes		24/6/87 (30 9/7/87 (31 9/7/87
x 24/6/87	Cha Nunes							
22 10 W 87	Cha Nunes							
22 W 23 120 W 88 22 30 W 87	Sdo Rodrigues Sdo Gallo	25/6/87	T.I. 215/87	Habilitado/DGED		Un Cuadrimo.		26-6-88 (Nodes
24115 W	Sdo Rodrigues			Auditeis				24/8/87 (30
x 23740 W	x Sdo Nodes			Dest. Fonor. Nov. 86				9/9/87 (31
19 1100 W 88	Sdo Nodes	x 24/6/87	Pessoal Nº 068/87					28-6-88 (Sdo Nodes
x 23740 W	x Sdo Nodes	22/6/87		Dest. Comp. Bull Nov.	22 220 W			24/8/87 (30
24115 W	Sdo Rodrigues	6/7/87	TI Nº 224/87	Hab. Comunicações 1º Helena		Sdo Nodes	12/8/87 TI Nº 235/87 se recebeu contabeis	9/9/87 (31
23 800 W	Sdo Nodes							3-5-88 (Sdo Nodes
22 730 W	Sdo Nodes							
22 730 W	Sdo Martins	- 24/6/87	Tenorio Nº 380/87	A-2				
	Sdo Simões	24/6/87	Tenorio Nº 381/87	E-2				
24/6/87		24/6/87	Tenorio Nº 382/87	E-2				
		24/6/87	Tenorio Nº 383/87	E-2				

3701857	22 JUN. 1987	-	1130	Dpto II (DGE)
3701858	" "	-		
3701859	" "	1410	1830	Dpto II (DME)
3701860	23 JUN. 1987	1499	8870	Casa Tutler
3701861	" "	1500		
3701862	" "	1501		
3701863	" "	1502		
3701864	" "	1232	1115	Secretario Sub Dtos (DGE)
3701865	" "	-		Dpto III (DGE)
3701866	" "	-		
3701867	" "	-	1150	Dpto EE
3701868	" "	-		Dpto Relaciones Exteriores
3701869	" "	-		EL PAIS
3701870	" "	-		LA MAÑANA
3701871	" "	-		LA HORA
3701872	" "	-		EL PAIS
3701873	" "	-		EL POPULAR
3701874	" "	-		CRITICA
3701875	" "	-		Dpto III (POE) (DGE)
3701876	" "	-		Dpto Auxiliares (DGE)
3701877	" "	-		La Mañana - (12/6/87)
3701878	" "	-		El Popular pag 5 (12/6/87)
3701879	" "	-		El pais pag 9 (23/6/87)
3701880	" "	-		El Popular (12/6/87)
3701881	" "	-		La Hora pag 13 (12/6/87)
3701882	" "	-	1500	La Mañana pag 16 (12/6/87)
3701883	" "	-		La Hora pag 13 (12/6/87)
3701884	" "	-		El Popular pag 4 (12/6/87)
3701885	" "	-		El Popular pag 4 (12/6/87) Suplemento
3701886	" "	-		La Mañana pag 4 (16/6/87)
3701887	" "	-		Brecha pag 10 (12/6/87)
3701888	" "	-		Brecha pag 10 (12/6/87)

Dpto I

UNOS

Subrayado de Prensa de Semana del Ser Nº 028/87 del 22/JUN/87 1/2 } Los Reales
Subrayado de Prensa del Resto del Semanario Nº 028/87 del 22/JUN/87 1/2
PEI (C) Nº 118/pc/87 Asu. Juzgado 08/87 La c/Luis ref. Conferencia sobre Terminales Rentísticas en Semana Santa 1/1 } Reagan
Pase de Noveda Nº 170/87 del 19/JUN/87
Pase de Noveda Nº 171/87 del 22/JUN/87
Pase de Noveda Nº 172/87 del 21/JUN/87 1/2
Pase de Noveda Nº 173/87 del 22/JUN/87 1/2
IA 0/Nº022/87 C6E Ref. Particularizamos para la Empresa Argentina la calificación de los Sres. Diputados y Jefes de Misión 1/2 } Reag
Memorandum Nº027/87 Ref. Actividades de Intelligence del P.U.S. entre el 21/JUN/87 y 22/JUN/87 1/2
PEI Nº063/87 Asunto Pc 022/87 Ref. Formularios PEI para tramitar C. Cívica de estudiantes 1/2
Telex Nº 22074 Ref. Visa temporaria a Ciudadano cubano Whitman Rodriguez 1/1 } Los Ver
Telex varios Ref. Ingreso al país de ciudadanos cubano y Nicaragüense 1/3 2)-
Recorte del 12/JUN Pg 4 Ref. Visita al País de Aurelio Martínez de Prensa Latina 1/1
Recorte del 10/JUN Pg 22 Ref. Fallecimiento de Luciano F. Iglesias Figueras (C x 28) 1/1
Recorte del 09/JUN Pg 16 Ref. Programa "Testimonios" de C x 14 Radio Central del Uruguay 1/1 } Medios
Recorte del 08/JUN Pg 11 Ref. Programaciones del día de los Canales 4, 10, 12 y 5, RTC 1/1
Recorte del 05/JUN Pg 15 Ref. Talón para suscribirse al diario El Popular 1/1
Recorte del 7/JUN Pg 8 Ref. Interpelación del Director de ese Diario
PEI 64/87. 19/6/87 - Acto de Chile democrático en la Plata Independencia luego de la convocatoria del primer acto del mismo (1/1) Bio-psico
Resumen de Prensa del 23/6/87 (Cuerpo Militar) 1/3 Bio-psico
Ref. a carta enviada por el Intendente Municipal de Cerro Largo Rodolfo Nin Novoa (denuncias formuladas por el diputado Gilberto Rosa) (1/1)
Mensaje de saludo a Jaime Perez por el PCU (1/1)
Nombrado Raúl H. Scarrone es nuevo Obispo en Florida (1/1)
Entrevista a Jorge Bandelli "La Universidad vocacionó por el progreso" (1/3)
Fallecimiento de Faucel Prana y Catalina Sobre Chinchilla (1/1)
Elecciones gremiales en el estudiantado de la Fac. Derecho - Diálogo con Gustavo Gaethner (1/1) Candidato al consejo federal por la lista 18
Fallecimiento de Juan Monti - Manuel Damus - Adrian Echeverría Antonio Rizzo - Ma. Dufort (1/1)
Agradecimiento de Médicos y enfermeros de la Multicolista Española (1/1)
Fallecimiento de Juan Antonio Nuñez (1/1)
Agrupación del Liceo dependiente del P. Colorado fue bautizada Dr. Ronald Reagan porque se lo hizo en los años (1/1)
Carta del ex Consul Nunez Olivera, Gustavo para su publicación (1/1)
Remitido del Mov. "Por la República" de Militares democráticos - República Cubana (1/1)

24/6/87	[illegible]								
331740 JUN	Sdo. [illegible]	23/6/87	FOTOCOPIA	Audiotes - Carpeta [illegible] - 50 [illegible]				9/7/87	[illegible]
241800 JUN	Sdo. Morales	23/6/87	FOTOCOPIA	FS. 2 [illegible] - FS 3 [illegible] Audiotes	230850 JUN	[illegible]		4/8/87	[illegible]
241800 JUN	Sdo. Morales	23/6/87	FOTOCOPIA	[illegible]				29/6/87	[illegible]
231300 JUN	→ Sdo. [illegible]						8700825	9/7/87	[illegible]
231200 JUN	Sdo. [illegible]							28-6-89	[illegible]
231200 [illegible]	→ [illegible]							9/7/87	[illegible]
231310 JUN	Sgto. 1º [illegible]							9/7/87	[illegible]
								10/7/87	[illegible]
								9/7/87	[illegible]
								9/7/87	
								9/7/87	
251730 JUN	Sdo. O'Neill	23/6/87	FOTOC.	Sgto. Vieira (Doc. [illegible])				3-5-88	[illegible]
								29/6/87	[illegible]
								9/7/87	[illegible]
								29/6/87	[illegible]
241115 JUN 87	Sdo. Rodríguez							23/7/87	[illegible]
								9/7/87	[illegible]
								9/7/87	[illegible]
								4/8/87	[illegible]
		23/6/87	FOTOC.	B x x	141030 JUN 87	→ SGTO. ANTOÑIN		13/8/87	[illegible]

1889	23 JUN. 1987	–		
1890	"	–		
1891	"	–		
1892	"	–		
1893	"	–		
1894	"	–		
1895	"	–		
1896	"	–		
1897	"	–		
1898	24 JUN. 1987	–	1100	
1899	"	"	1504	
1900	"	"	1504	
1901	"	"	1503	
1902	"	"	1507	
1903	"	"	1505	
1904	"	–		
1905	"	–		
1906	"	–		
1907	"	–		
1908	"	–		
1909	"	–		
1910	"	–	1512 1513	
1911	"	–	1510 1511	
1912	"	–	430	
1913	"	–	2700	
1914	"	–		
1915	"	–		
1916	"	–		
1917	"	–	915	
1918	"	–	1514	
1919	25 JUN. 1987	–	1515	
1920	"	"	1527	

Bruselas pag 8 (18/6/87)
La Habana pag 9 (16/6/87)
La Habana pag 16 (17/6/87)
La Hora pag 13 / 16/6/87)
El Popular pag 2 (12/6/87) Supl. Ramos
El Popular pag 8/12/6/87 Supl. Ramos)
ca. C/Inf. | Ejército (de Operaciones)

1500

Dpto II (DGI)

Dpto Judiciales
E. 2.

E-2

E 2
D.N.I.

Dpto. III (DGI)

Dpto III (DGI) | DGID

Dpto. III (DGI)
Secretaria | DGID

A.C.F.F.A.A.
Dpto I | DGID
Dpto II | DGID
Secretario | DGID IA
D del P Carmona

Dpto. Judiciales
D.N.I.I.

Clausura de "La Escoba" (1/3)
Hay bronca por las elecciones de UCAD (1/1)
Fallecimiento del Dr. Adolfo Prunell y recordatorio de Carlos García Prunell (1/1)
Sábado 6 después de terminar el pleno del Cte Central de la ASC conversación con Tres en Granada y Justicia
Taller de Mimos se prepara para realizar en 1ª recital del Estadio "El Olivo" (1/1)
Solicitud de Justicia distrital N° 43/87 (1/1)
Informativo de Prensa - Resto del Mundo N° 28 / 23/6/87 (1/1)
Informativo de la República Argentina N° 106 / 23/6/87 (1/1)
Informativo de Prensa de Asuntos del Sur N° 29 / 23/6/87 (1/1)
Audición del 22 jun/87 Ref. al Mov. "Por la Tierra" (1/17)
PEI 475/87 Ref PEI 48/87/B I.S. Elva PEI 31/87/Bn I Bde 13 Ref. a la formación de un grupo Scout en Barrio Obrero (1/3)
PEI 461/87 Ref Oficio 71/87 del LM. E.A. Ref. agravios de que fueron objeto alumnos del mismo en la Plaza de Salome (1/3) 1) castellón 2) Ar
PEI 479/87 Ref PEI 45/87/B I.S Elva PEI 29/87/Bn I Bde 13 Ref. a movilizaciones hechas por un Tte. Hotmino contra un Sdo. de la unidad (1/3) 1) Castellón
PEI 481/87 Ref PEI 21/87/EMS. Ref. a la contratación de prendas militares mediante engaño (1/2)
PEI 489/87 Ref PEI 47/87/B I.S Ref. amenaza de muerte a Gloria MARINO, fiscal de Sanidad y militantes
Parte de Novedades diarias N° 174/87 de fecha 23/6/87 (1/2)
Parte de Informes 204/87 - Constitución de alianza P.S. PUP para elecciones en ANDAP (1/1)
" " 203/87 - Recolección de firmas Pro-Referendum Comentarios de Richard Reach (1/1)
" " 202/87 - Calendario de actividades y derroteo llev. por el P.I.T/C.V.T y sus organizaciones (1/2)
" " 201/87 - Comentario a nivel del P.C.V. ref. a la operación de Jaime PEREZ (1/2)
" " 200/87 - Informe de Rodney Arismendi en el acto de inicio de la campaña financiera (1/3)
I.A. P.I. 106/87 Ref. Boletines del M.O.N. Nros. 8435/8436
I.A. Orden del C.G.E. 8709/23/6/87 (fs 186 al 192) y Comunicación del C.G.E. 19/23/6/87 fs 1/3
P.I. N° 068/87 1/5
Informe del Sdo de la Publicación "Liberación" - Anuario de 1985. Publicado en Suecia 1/1
Informativo de la república Argentina N° 107/87 del 24/jun/87 1/1
Informativo de Prensa del resto del Mundo N° 030/87 del 24/jun/87 1/2
Informativo de Prensa de América del Sur N° 30/87 del 24/jun/87 1/2
Orden del día N° 034/87 del Cte
Resumen de Prensa del 17/6/87 (Grupo político, Militar, referendum, hecho policial, Educación, etc) (1/16)
Parte de Novedades Diarias N° 175/87 de fecha 24/6/87 (1/18)

Biográfico
Antecedentes
Antecedentes
Biográfico
Biográfico (2)
Biográfico
Biográfico
Biográfico
Biográfico
20 doc.
Ver Antecedentes Mesa
Ver Antecedentes
Cuadro de Ver Antecedentes
Biográfico
Biográfico

94/1115 Jc v87	Ildo. Rodrigues	23/6/87	Foto C.	Sr. Medio Comunicaciones Nº 341030 vv - 1º Notificº			29/6/87
23/730 vv87	Cap. S. Martinez	24/6/87	Memorando Nº 388/87	Cap. C/Fed			9/7/87
20D800 vv	Cap. Jimenez						
86/1830 vv	Sdo. Morales						9/7/87
(2) 02/170 vv 88	Cabo Garcia	24/6/87	Foto.	SOM. PE	6/3/87 - PGE 141/87 Cº II (1/3)	Foto: Sust. Comunicaciones	3-88
07=30 A60	Cabo O'Neill.	25/6/87	PI Nº 025 Cº/87	DE II - E-2	17/3/87 - PGE 573/87 (C-2) (1/2)	y SOM. PE	9/7/87
24/800 vv	Sdo. Morales						29/6/87
11242000 vv		24/6/87	Foto C.	Dualistas Sgto Vieira.	24/450 vv		
11242000 vv	Soldados						29/6/87
251000 vv87	Nº 60 2C/9						
11242000 vv							9/7/87
24/800 vv	Sdo. Morales	24/6/87	Foto C.	Dualistas	Sdo. Mart. nez 3 Sgto. 1º Carvalho Sdo. M. Martinez	24/450 vv	29/6/87
							9/7/87
							29/6/87
							9/7/87
24113500 v87	Sdo. Nunes			Dualidades			
24143700 vv	Cabo Aguiar	29/6/87	Memorando Nº 390/87	HERFAA			10/7/87
24173000 vv	Sdo. Fiuza						
29/6/87	Cap. Fundão						
350900 vv 87	Ildo. Batista	29/6/87	Memorando Nº 392/87	DNF Camacho			
95 1020 vv 87	Sdo. Nunes						
29170 vv	Sdo. Morales	25/6/87	Foto C.	Dualidades	Sr. Cardoso		4/8/87

Nº E.	FECHA	Hora entr.	Hora de entr.	PROCEDENCIA	ASUNTO	PASA A
8701921	25 JUN 1987	—	11:05	Dpto. IV | DGID	T.C. 168/PGDS/87 - Bol. antecedentes de Olga Gladis Rivero Barrios (1/2)	DESTINO
8701922	"	—			T.C. 81/DEC/87 - Bol. Diario Oficial Nos 22395 al 22401 de fecha 8/9/10/11/12/15/16/6/3/87	antecedentes 1) anal 2) Biog
8701923	"	—		M RR.EE	Telex Bol. a Visas para ciudadanos Cubanos (1/3)	anal
8701924	"	—	13:30	Dpto. Dualista	Resumen de Prensa del 24/6/87 (campo Militar) 1/6	Biográfico
8701925	"	—			" " " 25/6/87 (" ") 1/3	
8701926	"	15:55	17:00	Dpto II | EME	Circular de publicación nº 112 | 87 1/1	Carrera
8701927	"	15:55			Circular de publicación nº 108 | 87 1/1	T. García (13
8701928	"	15:55	17:15	Secretario Gral. FA.	Orden CGE nº 8710, comunicación CGE Nº20 Dpto E 1/87 Jun 87	
8701929	"	15:56			Boletín del M.D.N nº 8437	
8701930	"	—			Suplemento de la República Argentina nº 098/87 1/1 del 25/VI/87	
8701931	"	—	17:30	Dpto II | DGID	Suplemento de Prensa de Presencia del Sur nº 032/87 del 25/VI/87 1/1	Dr. Declo
8701932	"	—			Suplemento de Prensa del resto del Mundo nº 032/87 del 25/VI/87 1/2	
8701933	"	15:56	18:00	Casa Militar	Boletín de Noticias del 25/VI/87 nº 170/87 1/5	
8701934	"	17:—	08:30	Dpto I | DGID	Selección de Semanarios "El Cronista" - Ejemplares del 12 al 22/ENE/VI/87 1/21	Biográfico
8701935	"	—	10:10	Dpto de Aviación	Resumen de Prensa del 12/VI/87 del campo Político, Referendum, Banco Pulido y Judicial	Biográfico
8701936		15:39			P.E.I 170/87 - Comunica de recolección de firmas 21/6/87 en distintos lugares de provincia Capital (1/3)	
8701937		15:40		D.E.I.	P.E.I 172/87 - 14/6/87 en C. Las Piedras, Comisión del Tro. Referendum reconoce vecinos la firma de Capital y Asambleas (1/8)	
8701938		15:41			P.E.I 175/87 - 19/6/87 - Comité de Base Democrático en Uruguay colocaron ofrenda floral al pie del monumento Gral Artigas (1/2)	
8701939		15:42			P.E.I 176/87 - 16/6/87 - UVI realizó relevamiento al domicilio de un P/S. pidiendo a su hijo. Campo Militar y Tenis (1/3)	1) cartelón 2) a
8701940		15:43			P.E.I 177/87 - La maestra de la Escuela Nº 170 de 1er Grado mandó como castigo a un hijo de un P.S. dibujar una bandera con la (1/2)	
8701941		15:44			P.E.I 179/87 - del 21/6/87 en feria de Piedras Blancas se constató 3 puestos para la recolección de firmas y ofrecían dinero (1/2)	Biográfico
8701942		15:45	14:20		P.E.I 180/87 (amplia P.E.I 139/87) Bol. a Ricardo Gomez q cargo del partido de vintas donde se comprueba altas irregularidades	Biógrafo
8701943		15:29			P.E.I 237/87 - 14/5/87 Elecciones anuales para la renovación de la comisión directiva y Fiscal por el ejercicio 1987/88 en Cr (1/4)	
8701944		15:30			P.E.I 238/87 - 18/6/87. Acuerdo en el Club Liverpool con la finalidad de crear una mayoría general de apoyo a la lucha política (1/4)	
8701945		15:31		D.E.I.	P.E.I 239/87 - Bol. Solicita Referendum del Comité de Empresa de los trabajadores de N. Amanco y CIEMSA, afiliados al SUNCA (1/10)	
8701946		—		Dpto. III (12 E.I) | DGID	P.E.I 012/87 - Solicita se envíe relación del personal del Dpto. que tenga otra actividad fuera de esta Dirección (1/1)	Bio. Dpto. Sec.
8701947		—		Dpto. Dualista | DGID	Resumen de Prensa del 26/6/87 (campo Militar) 1/2	Biográfico
8701948				Dpto. Dualistas	Resumen de Prensa del 27/5/87 (campo Militar, Político, Referendum (cfe.) 1/17	
8701949		15:65			Oficio nº 15/87 (sol. acot) 1/5	
8701950		15:66	18:40	S.S. EF.AA	" " 16/87 (" ") 1/11	Antecedentes
8701951		15:67			" " 17/87 (" ") 1/13	
8701952		15:68			" " 18/87 (" ") 1/11	

D:			- S A L I D A -			REFERENCIA	ARCHI
FECHA	RECIBE	FECHA	DE CONFECCIÓN	DESTINO			FECHA
25/1145 SAE 87	Sto. Bellido	26/6/87	Ferreo (a) Nº 396/87	(S/A) Dpto II	⇒ 26084 SAE	Sto. Bernal	
25/1150 SAE 87	Sto. Rebaza						
25/1800 SAE 87	Sto. Rivera	29/6/87	Sgt. Mat.				29/6/87
25/1930 SAE	Sto O'Neill						27-7-88
							3-5-88
25/2050 SAE	Sto Asesor	29/6/87	Ferreo (a) Nº 398/87	E-2			
25/2300 SAE	Sto		Ferreo (a) Nº 399/87				29/8/87
25/2330 SAE	Sto Jefatura	29/6/87	Foroc. Fs. 75/76/77 (Idéntico orgánico-funcional de los depts. existentes en el MDN (Mfl Depto.)	Dpto II/Depto			
29/6/87							
29/6/87	Sto. Jefatura						
29/1745 SAE 87	Sto. Morales	30/6/87	Foroc. Fs. 20/21/87	Dualista	26084 SAE		4/8/87
26/6/87	Sto. Ruiz	30/6/87	PIN° 029/87	BXX			3-3-88
261830 SAE 87	Sto. Morales			DNSC	Libro de Registro		22-7-88
12164 SAE 087	Sto O'Neill	30/6/87					26/8/87
100845 SET	Sto Rivera	1/7/87	FT N° 224/87	Dpto II/Depto	22/8/87 - 248/87 → Sto Ruiz		27-7-88
29/1745 SAE 87	Sto Morales	1/7/87	N° 078/05/87 Foroc. Fs. 78/79/80 BXX	Dualista	Foros. comp Bgdl.		18-7-87
1/7/87	Sto Rivera			Sto Vieira	12/8/87 Enviado a Dpto II para PI 255/87		9/7/87
				Sto Vieira	29/8/87 Asunto 3194/J.P.M.		10/7/87
			Foroc.	Dualistas	87022 SO (Rep.)		3/8/87
29/1745 SAE 87	Sto Morales	1/7/87		BXX	1463		4/8/87
				Dualistas			
29/0830 SAE 87	Sto Morales						
26/1430 SAE 87	Sto Jefatura						
29/1145 SAE 87	Sto Torres						3-5-88
26/1430 SAE 87	Sto Rodríguez						23-2-88
		30/6/87	Ferreo (a) Nº 400/87	S. V. FFAA			
29/1850 SAE 87	Sto Martínez	30/6/87	Ferreo (a) Nº 401/87				
			Ferreo (a) Nº 402/87				
			Ferreo (a) Nº 403/87				
				Medio de Comunicación ES 29/6/87 → 29/6/87		Sto	
						1ª Medida	

870 1953	26 JUN. 1987	1569			S. S. FF. AA	Oficio N° 19/87 (Sol. Decl.) 1/11	Solicitudes
870 1954	"	1570				" N° 20/87 (" ") 1/11	
870 1955	"	1571				" N° 21/87 (" ") 1/7	
870 1956	"	—			Dpto. II/DGID	Informativo de Prensa - Diario del Sur N° 32/26/6/87 (1/2)	Archivos
870 1957	"	—				Informativo de Prensa - Diario del Mundo N° 37/26/6/87 (1/2)	
870 1958	"	—				Informativo de la República Argentina N° 105/26/6/87 (1/1)	
870 1959	"	1564			S. S. FF. AA	Oficio N° 14/87 (Sol. Ant.) 1/11	Antecedentes
870 1960	"	1572	1900		D. N. I. I.	Parte de Novedades Diarios N° 177/87 de fecha 26/6/87 (1/6)	(30 fotos)
870 1961	29 JUN. 1987	—			Cía. C/Inf. Ejército - Ins. Operaciones	Solicitud de Antecedentes N° 44/87 (1/1)	Antecedentes
870 1962	"	—			Búsqueda 23/ENE/87 fojas 21	Del semanario "Las Bases" suspendió publicación hasta el mes de marzo (1/1)	
870 1963	"	—			Brecha pág 12 (30/4/87)	"Kiosco Salvador" se envían a todas las revistas (Alemania, España, Inglaterra, ... cas, USA, Francia, Italia, URSS, Diarios, libros de Brasil, Argentina, Mexico, Nicaragua, (1/1)	
870 1964	"				Aquí pág 10 (02/06/87)	Subversión de Enrique Pereyra a Hamilton Almada y Gustavo Paz (1/1)	
870 1965	"	—			La Hora pág 11 (27/5/87)	La VOZ del Interior - Pasiones y coacciones "La Palabra de Rodas" "El Correo" de Bella Unión (1/1)	
870 1966	"	—			La Mañana, pág 8 (22/5/87)	Tiempo de Acción - Operativo del Dr. Washington Abdala y Gabriel Tarigo (CX 50 Radio Montecarlo) (1/1)	
870 1967	"	—	1015		La Juventud pág 4 (24/5/87)	Audiciones del Movimiento 26 de Marzo - Opinan los frentes CX 28 Radio Trinidad (1/1)	
870 1968	"	—			Alternativa Socialista pág 5 (21/5/87)	Con la Farc barrido ideológico de la UPEC - Entrevista con Cesario Ortiz alternativa (1/1)	
870 1969	"	—			La Hora pág 7 / 4/5/87)	"La Unión" de Yicas - Nuevas y Búsquedas de nuestra raza Nacional (1/1)	
870 1970	"	—			La Hora pág 12 / 23/4/87)	Los Trabajadores del diario "La Hora" participan con hondo pesar el fallecimiento de Jaime Sicco (padre de Joaquín Sicco compañero) 1/1	8 fotos
870 1971	"	—			La Mañana pág 11 (22/6/87)	Tarigo inaugura cadena de RAHI (Cadena Institucional de Radio de amplitud Modulada del Uruguay) 1/1	
870 1972	"	—			La Hora pág 4/3/6/87)	Director del diario "El Telégrafo" Juan M Baccaro recibió a Wilson Ferreira y al Dr. Tarigo (1/1)	
870 1973	"	—			La Nación pág 7 (23/4/87)	Audiciones radiales del Mov. Nacional de Rocha (1/1)	
870 1974	"	—	1410		Dpto I/DGID (ANALIZADAS)	Antecedentes de Hombres Exiliados GOBERNADOR Mexico, Argentina (PRT) 1/2	Docs.
870 1975	"	—	1450		Dpto I/DGID - AQUI	Recorte del 28/JUN Pág ref. Una Deuda Internacional habla los Tupamaros 1/1	Brecha
870 1976						Pedido de Informe N° 202/28/87 Ref. Supervivientes "Superviven" en Tercera 8pp 1/1	
870 1977						Pedido de Informe N° 206/28/87 Ref. Yamil AREVALO (Chileno integrante del MIR) 1/	
870 1978			1410		Dpto III/PCU	Pedido de Informe N° 207/28/87 Ref. Congreso MLN - Palacio Legislativo 1/	
870 1979						Pedido de Informe N° 208/28/87 Ref. Juan de Dios PARRA SEPULVEDA (ALDHU) 1/	
870 1980						Pedido de Informe N° 209/28/87 Ref. Ruben PEREZ (PCU) abogado local en Salto del Tigre 1/1	
870 1981						Pedido de Informe N° 210/28/87 Ref. Empresa de Servicios, Limpieza y Afines" 1/1	
870 1982		1577	1700		SRF	O/ N° 42/87 Del Ant. 1/1	
870 1983		—	1705		Dpto de Antecedentes	Recorte de Prensa del 27/JUN/87 Campo Pelado 1/2	Ver recibo
870 1984						Recorte de Prensa del 28/JUN/87 Campo Pelado 1/2	Brecha

261880 JUN	Sdo. Martínez	2/7/87	Memo (A) Nº 404/87	S. S. FF. AA.		
		30/6/87	Memo (A) Nº 405/87	SS FF AA		
		3/7/87	Memo (A) Nº 406/87	SS FF AA		
9/7/87	Sdo. [illegible]					
261850 JUN	Sdo. Martínez	3/7/87	Memo (A) Nº 407/87	SS FF AA		
291715 JUN	Sdo. Morales	26/6/87	Fotoc.	analistas - [illegible]		4-4/8/87
291015 JUN 87	Sdo. D. Martínez	2/7/87	Memo (A) 408/87	Sec. operaciones - Ca. C/Inf./E.		
						9/7/87
291040 JUN 87	[illegible]					9/7/87
						9/7/87
						9/7/87
						9/7/87
						6-6-88
071300 JUL	Sdo. O'Neill	7/7/87	RO			24/7/87
291715 JUN	Sdo. Morales	29/6/87	DEIN 071/87	DNIE		18/8/87
		29/6/87	Fotocopia	SOMRE		22/7/87
301035 JUN	Sdo. Rodríguez	29/6/87	Fotocopia SOMRE	Analista	[illegible]	9/7/87
						15/7/87
						4/8/87
						15/7/87
291700 JUN	Sdo. [illegible]	2/7/87	Memo (A) 409/87	S. R. D. M.		
301035 JUN	Sdo. Rodríguez					3-5-88

8701985						Empresa egresa de ciudadanos cubanos al país 1/7		
8701986						Telex solicitando visas de ciudadanos cubanos para ingresar al país 1/2		
8701987						Empadronamiento de prensa de América del Sur Nº 033/87 del 27/JUN/87 1/1		
8701988						Empadronamiento de la República Argentina Nº 0110/87 del 29/JUN/87 1/1		
8701989						Empadronamiento de Prensa del Resto del Mundo Nº 023/87 del 29/JUN/87 1/3		
8702000					LA HORA "Sin título"	Recorte del 23/JUN Pg 8 Ref: Elecciones en el Frente de ANCAP 1/1		
8702001					LA MAÑANA	Recorte del 24/JUN Pg 21 Ref: "Narcotráfico ingresa oficialmente en la Argentina" 1/1		
8702002					BOSQUEJOS	Recorte del 25/JUN Pg 11 Ref: El domingo 26 el PCU elegirá su nuevo Comité Central 1/1		
8702003					LA HORA	Recorte del 25/JUN Pg 2 Ref: El saludo de las mujeres del F.A.S. Nicaragua 1/1		
8702004					LA HORA	Recorte del 23/JUN Pg 4 Ref: Fallecimiento de Ella TATE de SANDERS 1/1		
8702005					LA MAÑANA	Recorte del 24/JUN Pg 10 Ref: Mujeres uruguayas parten a Moscú para un Congreso 1/1		
8702006					LA HORA	Recorte del 23/JUN Pg 7 Ref: Retornó Hamlet PEREZ de la Unión Soviética 1/1		
8702007	30 JUN. 1987	5716			LA HORA	Recorte del 23/JUN Pg 6 Ref: La deuda de UTE asciende al 65% del presupuesto 1/1		
8702008		1583			LA HORA	Recorte del 23/JUN Pg 13 Ref: Agradecimiento de los hijos de Sebastián NIEVES ETCHENIQUE 1/1		
8702009		1584			BUSQUEDAS	Recorte del 25/JUN Pg 4 Ref: Comunistas italianos integrarán la Convención de ASCEEP-FEUU 1/1		
8702010		1585			BUSQUEDAS	Recorte del 26/JUN Pg 10 Ref: MLN denuncia: "Se reestablece junto de grupos paramilitares" 1/1		
8702011		-	0940		LA HORA	Recorte del 24/JUN Pg 13 Ref: Fallecimiento de: Julio VIDART y Francisco PASSIO 1/1		
8702012		1583			LA MAÑANA	Recorte del 25/JUN Pg 11 Ref: MLN: Convención bajo el informe del comité 1/1		
8702013		1584			LA HORA	Recorte del 18/JUN Pg 12 Ref: Fallecimiento de Daniel PAVA 1/1		
8702014		1585	1220		LA HORA	Recorte del 24/JUN Pg 10 Ref: LEU: Diario antigenista bajo pedagogía de la UJC 1/1		
8702015		1586			LA HORA	Recorte del 24/JUN Pg 5 Ref: Aniversario contesta a "EL DIA" 1/1		
8702016		1587			LA HORA	Recorte del 24/JUN Pg 24 Ref: Estudiantes realizan velatón del Solís 1/1		
						RESIN Nº 044/87 Ref: Listado de Afiliados al P.C.U. en Soriano con Fecha (Registro) 1/3		
						Recibo de Derechos Nº 178/87 del 27/JUN/87 1/3		
						Recibo de Derechos Nº 179/87 del 28/JUN/87 1/3		
						Recibo de Derechos Nº 180/87 del 29/JUN/87 1/3		
						Recorte del 30/JUN/87 Pg 6 Ref: Declaraciones del Ex-marinero Daniel REY PIUMA 1/1		
						Declaración de Antecedentes Nº 029/87 1/1		
						Declaración de Antecedentes Nº 030/87 1/1		
						Declaración de Antecedentes Nº 031/87 1/1		
						Declaración de Antecedentes Nº 032/87 1/1		
						Declaración de Antecedentes Nº 027/87 1/1		

Dpto. del Interior - RR. EE. Dpto II / Dpto A / Dpto I / Dpto I / Idea Div. 5ª/6ª / DON.D.D. / Dpto I - AGU. / Z46FA (INT)

Ingresos / Egresos / Ref. / Biografías

| | | |

8702017	30 JUL	1987	1588	B 4/68 A (INT)		
8702018	"	"	1589			
8702019	"	"	1590			
8702020	"	"	1591			
8702021	"	"	1592			
8702022	"	"	—	D. N. I.		
8702023	"	"	—	D. N. I. C.		
8702024	"	"	—		LA HORA	
8702025	"	"	—	Dpto I.	LA MAÑANA	
8702026	"	"	—		LA DEMOCRACIA	
8702027	"	"	1200	Dpto III / ALGIDUS		
8702028	"	"	—	Recibo E 4/68 A (INT)		
8702029	"	"	—	T-2 / D E S		
8702030	"	"	—	Dpto de Inteligencia		
8702031	"	"	1330	Escuela Militar		
8702032	01 JUL.	1987	1613	Servicio Geográfico Militar		
8702033	"	"	1602	E-2		
8702034	"	"	1604			
8702035	"	"	1600			
8702036	"	"	1599			
8702037	"	"	1603			
8702038	"	"	1606	E-2		
8702039	"	"	1608			
8702040	"	"	1605			
8702041	"	"	1607			
8702042	"	"	1609	E-2		
8702043	"	"	"			
8702044	"	"	"	Dpto. II (DGI)		
8702045	"	"	"			
8702046	"	"	1000	Telepáteo "La Mañana" 30/6/87		
8702047	"	"	"	Dpto. Inteligencia (DGI)		
8702048	"	"	1200	Dpto. III (ReI) (DGI)		

Libertad de Intercambio Nº 0024/87 1/1
Decreto de Autoridad Nº 0025/87 1/1
Decreto de Autoridad Nº 0026/87 1/1
Decreto de Intervención Nº 0027/87 1/1
Decreto de Intervención Nº 0028/87 1/1
Oficio Nº 2596/83 Ref: Autorizando a SILVA ALBERTO Diego, LAGO, Raúl y otros 1/4
Oficio del 07/10/83 Ref. Datos patrimoniales de varias personas 1/3
Recorte del 04/10/87 Pg 6 Ref. Abogados presentan proyecto para cambio de Justicia 1/1
Recorte del 11/10/87 Pg 8 Ref. Caso sembrar o ese Diario por el Intendente Radicales 1/1
Recorte del 18/10/87 Pg 6 Ref Director de R. A 30 LA RADIO: Alberto ORTIZ 1/1
TIN 487/82 Ref. Causa Diario Hoy 22/02 al 4/03 all 17 al 23/Nov 1/1
Pedido 87 Ref. Judiciales realizando disparos sobre predio del Arroyo Pacual 1/1
Oficio Ref. Confirmación de elemento de seguridad del PEN dentro 24 horas 1/1
Resumen de Prensa del 30/6/87 del Cuerpo Militar 1/2
El Acta del: DIAZ AZPIROZ, Juan Bautista
Oficio 1058/87 (Sin Referencias) 1/6
PEI 498/87 Adj. PEI 76/87/DE IV - Diálogo mantenido en el Hospital de Rio Branco entre el Doctor DIAZ (interrogante) del Reg. C. Nº 7 y el Dr. Jorge Alberto PINOTTI (Ref) Incidente
PEI 501/87 Adj. PEI 17/87 del Cnel I.8 (ampliación PEI 431/87 E-2) Ref. al Primer Hallazgo en Young y del MCN (1/3)
PEI 476/87 Adj. PEI 13/87 del C.A.A. Ref. a instrucciones del encontrado del interior de un automóvil abandonado en la Zona de Paso (1/2)
PEI 478/87 - Información remitida por DE. II con respecto a la campaña pro-referendum (1/1)
PEI 499/87 - Se adjunta nota encontrada en el buzón postal instalada por la Base de Zapallar (1/2)
PEI 504/87 Adj PEI 16/87 Bon I. 8 (ampliación PEI 429/87 E-2) Ref. a visita de Raúl Alfonsín a C. Paysandú el 23/5/87 (1/3)
PEI 522/87 Adj PEI 36/87/3 Ing Nº 1 Ref. a la encuesta realizada el 31/5/87 en los Hospitales del servicio más cercanos en Young (1/3)
PEI 503/87 - Adj. Acta de la 05ª Sección 24ª Comisaría de Policía Preventiva del Caso 30 encontrado en el interior de un libro de la (1/2)
PEI 510/87 - Una persona NN trasladada en la línea 64 Cnel Copertori Elevada hojas sueltas con proclamación de unidad de fuerzas (1/1)
PEI 524/87 Adj. Memo 94/87 Sra. C/Aut de E. Ref. al acto del Partido Socialista Elevado a caso el 18/6/87 en el Pueblo (1/2)
Representantes de la República Argentina Nº 011 / 30/6/87 (1/1)
" " Prensa - Avisos del Día Nº 34 / 30/6/87 (1/1)
" " " - Resto del Mundo Nº 34 / 30/6/87 (1/3)
Fotograma panorama aeroespacial (1/1)
Resumen de Prensa del 01/07/87 (Cuerpo Militar) 1/2
Parte de Informe 201/87 - Conjunto Folclórico "El Estribo" actuación en la Zona costa del acto con MCN en el acto con MCN Candioti, 1/1

Ver Recibo
Recibo
Recibo

30/10 30/10/87	Vdo Antonio	30/7/87	Fenoli) Nº 417/87	A-2					
		30/7/87	Fenoli) Nº 418/87	A-2					
		30/7/87	Fenoli) Nº 419/87	A-2					
		30/7/87	Fenoli) Nº 420/87	A-2					
		3/7/87	Fenoli) Nº 421/87	A-2					
30/2330 N	Vdo Rodrigues								
" 01/30/07/87	Vdo Horacio								
" 30/2330 N	Vdo. Rodrigues	30/6/87	Fenoli)	Se Fedeli de Comunicação 30/2330 N Sto Antonio					
030800 JUL	do 2 Jenoli	30/6/87	Fenoli)	Aeedeli	do Batista	30/2330 N			
30/2330 JUL	Vdo. Rodrigues								
01/30/JUL/87	Vdo. Nordeli								
010840 JUL 87	Vdo. Batista	30/6/87	Fenoli) Nº 411/87	Se Fedeli de Comunicação 30/2330 N Sto Antonio					
" 020500 JUL		3/7/87	Fenoli) Nº 427/87	S 67					
2/4 030 JUL 87									
021110 JUL 87	→ Sto Torres			Soh. Ra. j Comp. Bath Comp. Bath					
				Auditas					
021110 JUL 87	Sto Torres	1/7/87	Fenoli	Bendeli fas	Soh. Ra				
" 020500 JUL	Sto Vieira				Sa CTE				
141030 JUL		2/7/87	Fenoli						
021110 JUL 87	Sto Torres				Ubiri Cq 2440 Sto Vieira				
9/7/87	Vdo Blanco								
01 1000 JUL 87	Sto Medina								
01 1700 JUL	Sto Oliveira	4/7/87	Fenoli	Auditas	Sra Re	0182 Sedex	Sa Margarida		

01 JUL. 1987

02 JUL. 1987

870 2049					
870 2050					
870 2051					
870 2052					
870 2053					
870 2054					
870 2055					
870 2056					
870 2057					
870 2058					
870 2059					
870 2060					
870 2061					
870 2062		1001	1670		
870 2063		1619			
870 2064		1620			
870 2065		1621	1635		
870 2066		1622			
870 2067		1623			
870 2068		1624			
870 2069					
870 2070					
870 2071					
870 2072					
870 2073					
870 2074					
870 2075					
870 2076					
870 2077					
870 2078					
870 2079					
870 2080					

Depto III (No I) DEI)

M D N.

Depto III / C.M.E.

Depto II / B.P.E

Depto. III / D G I D

la Hora pág 7 (20/6/87)
la Razon pág 8 y 9 (18/6/87)
la Hora pág 13 (26/6/87)
la Democracia pág 2 (18/6/87)
Aquí (23/6/87) pág 7
la Hora pág 6 (23/6/87)
el Dia pág 12 (21/6/87)
Diario Pág 4 (25/6/87)
la Hora, pág 6 (20/6/87)

Caso de 4 NEOS

Partes de Defensa 212/87 - Carta del MIR al MLN para el Congreso en el P. Gastón Cavalli fue redactada en la (1/1)
" " " 213/87 - Congreso MLN (Declaración contra la juventud del Mar y los asesinos encapuchados (1/1)
" " " 214/87 - Boletín Informativo N° 22 de la A. N. Tupamaros, se exonera de pago de tasas públicas a MUCEP (1/12)
" " " 215/87 - Movimiento de Masas - Reuniones de distintas fábricas (1/2)
" " " 216/87 - Funerales PCU (Habana) 1/1
" " " 217/87 - acto P.S. - Expresiones del PCU (1/1)
" " " 218/87 - Referendum - PCU (1/1)
" " " 219/87 - Elecciones y congreso del F. Amplio (Elecciones en Octubre - Congreso en Diciembre) (2/1)
" " " 220/87 - Diputado MANZI fue procesado y condenado en oportunidad por "asonada militar" de Setiembre de 1986 (1/1)
" " " 221/87 - Miguel Sofía está realizando Tramites de importación de un automóvil Mercedes Benz 280 procedente de Suiza (1/1)
" " " 222/87 - Mártir del Pueblo - el PIT-CNT donación de la URSS (Instituto de Oftalmología, computadoras, primeros pasos) (1/1)
" " " 223/87 - Charla en Km 168 de Ruta 11 - propiedad de ex MLN (cerdos para jóvenes de 15 a 16 años) 1/1
Oficio N° 1/5-2/87 Jef. Inf. de Alejandro Artucio (1/1)
Pedro Vera 2/87 Ley Defensa de los Derechos de la persona humana (1/3)
Felicitaciones de Intendencia N° 113/5-M/87 1/1
Felicitaciones de Intendencia N° 114/5-M/87 1/1
Felicitaciones de Intendencia N° 115/5-M/87 1/1
Felicitaciones de Intendencia N° 116/5-M/87 1/1
Felicitaciones de Intendencia N° 117/5-M/87 1/1
Felicitaciones de Intendencia N° 118/5-M/87 1/2
Informativo de Paz - Radio del Mundo N° 35 1/7/87 (1/2)
" " la República Argentina N° 112 1/2/87 (1/1)
" " Paz - Radio del Sur N° 35 1/7/87 (1/1)
Inauguración Cantón "En el Km 92" de la Coordinadora "8" del F.A. (1/1)
Conversación con un periodista, el Intendente Municipal de Nueva Helvecia Rodolfo Vidal Novella (1/3)
Fallecimiento de Jorge de Polito, Abilio Perdomo, Emilio Correa (1/1)
Visita oficial a Francia y Alemania anunciada por el Cte. mandatario Julio Sanguinetti (1/1)
Encuentro y Congreso de Trabajadores Democráticos hasta Paso de los Toros (1/4)
Trabajadores de UTE disconformidad con cronista del diario (1/1)
Herrera Diez elegido secretario Gral. de la Sanidad y Caridad (1/1)
Tribunal de Cuentas observó gestión de Salvo Delgado (ex-ministro de Juan Bordaberry) (Gobierno Fascista) 1/1
Chile Libre realizado en Amsterdam homenaje a Dos Santos (1/1)

Antecedentes de Fascismo

Archivo

Biografías

(350)

01 1700 VUL	Sdo. O'Neill	6/7/87 1/7/87	PEI 73/87. 0-2 y Foroc.	Analistas Sgto. Vieira Sgto. Ré Sgto. Vieira AT-2/2E I 1º Cairolo Analistas Sgto. Ré	01 1950 Sdo. 87	Sdo. 1º A Margarida	9/7/87 10/7/87 10/7/87 10/7/87 10/7/87 9/7/87
01 1900 VUL 87 02 1110 VUL 87 →	Sdo. Batista Sdo. Torres	1/7/87 2/7/87 3/7/87 3/7/87 6/7/87 6/7/87 3/7/87 6/7/87	Memo (A) 429/87 Foroc. pago 1/8/8/11/12 Foroc. Dis. Memo (A) Nº 430/87 Memo (A) Nº 432/87 Memo (A) 433/87 Memo (A) Nº 434/87 Memo (A) Nº 435/87 Memo (A) 436/87	Sgto. Vieira Sgto. Vieira Analistas E-2 E-2 E-2 E-2 E-2 E-2	Ver Recibo (Sdo. Batista) 07 1640 VUL Jao		9/7/87
01 1650 VUL	Cabo Martínez						
09/7/87	Cabo [illegible]						
02 1110 VUL 87	Sdo. Torres	2/7/87 2/7/87	Foroc. Foroc.	Med. Comunicación Sgto. Martínez - 1º Cairolo	1º Medina		22/7/87 4/8/87 22/7/87 23/7/87 4/8/87 9/7/87 22/7/87 24/7/87 15/7/87

02 JUL. 1987

870 2081	–			Brecha pág 2 (26/6/87)	Fallecimiento de Jorge Gallegos Nuñez (1/1)
870 2082	–			La Hora pág 22 (22/6/87)	Instituto Testimonios invita a charla sobre Medios de Comunicación (1/1)
870 2083	–			La Hora pág 5 (27/6/87)	Retorno del caudillo Marcos Velasquez (1/1)
870 2084	–			La Hora pág 12 (27/6/87)	Fallecimiento de Jorge Gallegos, Jorge Acosta, Miguel Bellini, Carlos Scarpa (1/1)
870 2085	–			La Hora pág 12 (23/6/87)	PIT/CNT hablará con Mandresano por atropellamiento de panderos (1/1)
870 2086	–			La Unión pág 2 (18/6/87)	Hoja del 6/6/87 emitida por el Mov. "16 de Junio" del opto. Maldonado (1/1)
870 2087	–			La Hora pág 5 (24/6/87)	Rodney Arismendi cautelado a "El día" hasta el 9 de Julio a Vallejo en Cerro de Pasos (1/2)
870 2088	–			La Hora pág 4 (26/6/87)	Denuncia de la Unión Obrera Textil y Vestir en Rocha (1/1)
870 2089	–			La Democracia pág 16 (26/6/87)	La FEUU asiste a la toma de aulas – Denuncia de agentes vestidos de civil (1/1)
870 2090	–			Mate Amargo (1/7/87)	Daniel Ruy Piuma en Uruguay (con Mazzuchi desertor ROU 4) (1/4)
870 2091	–			Opto III | 9610 | Opto I.	Resumen de la Cumbre realizada por la Mesa del PVP (Enero 83) (extracto de un documento del opto III) (1/3)
870 2092	–			Del Día, pag 7 (30/6/87)	La Mesa Ejecutiva del opto de Flores declara: Rechaza en forma enérgica las expresiones emitidas en forma difamatoria, por la Radio 16 de Octubre, contra dirigentes del Partido, por lo que solicita se inicien las acciones que hubiere lugar (1/1)
870 2093	–			Opto III (ReI) 0610	Parte de Defunción N° 224/87 - Defunción Mf. a Juan ACOSTA ROSAS (fue estada por la Embajada de Chile) (1/1)
870 2094	–			Opto IV | 9610	I.I. Mult 83 | DEC/87 - Boletín de carne con cargo correspondiente al 16/MAY y el 16/JUN/87
870 2095	–			Bisagra pag 14 (3/7/87)	HLN difunde que los menores de 18 años podrán votar en las elecciones (1/1)
870 2096	–			Opto. Dualistas | 9610	Resumen de Prensa (campo militar) de fecha 2/7/87 (1/3)
870 2097	–			Opto. Dualistas | 9610	Memorandum de fecha 9/6/87 - Ref. "Movimiento Barrial" (1/19) extraído de Gabriel Kaplun.
870 2098	–			Opto Dualista	Revista del "Movimiento Por la Tierra" del Domingo 28/JUN/87 1/P
870 2099	–			Opto I – ELBISEIO "PROGRESTA"	Suplemento N° 11 del 12/JUN Págs 12, 16, 17, 19, 20 ref. Ocupación en Colonia Tu Jefatura Policial (1/5)
870 2100	–			Opto N. II	Parte de Presos Diarios N° 182/87 del 01/JUL/87 1/6
870 2101	–			Opto E H.	DEE N° 2170/87 ref: Visita de delegación cubana al Dpto de Durazno el 19/JUN 1/2
870 2102	–				Oficio N° 023/87 ref. Sucesión en el cargo de Secretario Ejec. del P.C.U. Esteban VALENTI 1/6
870 2103	–			Opto N. II.	Oficio N° 025/87 ref. Nombramiento de Profesionales que asesoran al PIT-CNT
870 2104	–				Oficio N° 026/87 ref. Creación y cambio de giros de distintas empresas manejadas por el TLD, OPR. de
870 2105	–				Oficio N° 028/87 ref. Presencia del Juzgado Letrado de 1ª Instancia en Trinidad 1/17
870 2106	–			Opto N. II Ref. de E Jefe P. Comisario	Oficio N° 027/87 ref. Boletín Informativo Semanal de la U.D.I.S. Artigas 1/4
870 2107	–				Cuerpo de Inteligencia N° 045/87 1/1
870 2108	–				Oficio N° 649/87 Dpto Art 1/1
870 2109	–				Oficio N° 274-2/87 Dpto Art 1/12
870 2110	–				Oficio N° 275-2/87 Dpto Art 1/7
870 2111	–				Oficio N° 276-2/87 Dpto Art 1/3
870 2112	–			J. J. FF. AA.	Oficio N° 278-2/87 Dpto Art 1/11

Biotipo

BXX

Biografía

Biografía

Biografía

021110 dtc

São Vicente

2/7/87 — Fotoc.

Pedidos de Comissão caducada - 1º Pedido

2/7/87

2/7/87

2/7/87

8702113	02/10/87	1641	feis	S. S. R. F. N.
8702114	"	1642		
8702115	" "	—	1930	R. R. E. E.
8702116		—	1100	Sub-Dto. Ejecto IA
8702117	1344	—	1120	Secretario DGID IA
8702118	" "	1614	1300	D. N. I. S.
8702119	" "	1634 1633		Secretario DGID IA
8702120	" "	—		El Popular pag 7 (29/8/86)
8702121	" "	—	1520	Brecha pag 32 (19/9/86)
8702122	" "	—		El Popular pag 4 (29/8/86)
8702123	" "	—		Dpto. III (POE) DGID
8702124	" "	—		Dpto Dualistas
8702125	" "	—		
8702126	" "	—	800	Dpto. II / DGID
8702127	" "	—		
8702128	" "	—		Dpto. I / DGID
8702129	" "	—		Sub / Secc. / Ejército
8702130	" "	—		
8702131	" "	—	1500	Dpto II / DGID
8702132	" "	—		
8702133	0 JUL 1987	1643	0755	D. N. I. S.
8702134	" "	—	030	Dpto I - El Diario
8702135	" "	—		
8702136	" "	—	1100	Dpto III / POE
8702137	" "	—		
8702138	" "	—		Ultimas noticias (4/7/87)
8702139	" "	—	1415	Dpto. Dualistas / DGID
8702140	" "	—		
8702141	" "	—	1100	Dpto. IV / DGID
8702142	" "	—		Dpto. Dualistas
8702143	" "	—	1830	Dpto. IV / DGID
8702144	" "	—		

O/ Nº 26/S-2/87 del Ejto 1/1
O/ Nº 27/S-2/87 del Ejto 1/3
Telex varios ref: Visas para ingresar al país de ciudadanos cubanos y nicaragüenses 1/2
TINº 058/87 ref: Desarmamiento de cautela del P/S 1/2
Orden DGID Nº 25/87 1/2
Pase de Unidad Nº 183/87 del 02/10/87 1/5
T.I. 113/87 Caj BUDN 8438-8440 y duplicado 2453
Sobre el proyecto de Ampliación "Cadena de Palabras" por el Cnel (R) Oscar Petruccelli (1/1)
Cuestionario a Cap (R) Armando Edison Arrarte "Informe de la constitución en el grado de Conspiración" 1/1
Documento de la FOS lo denuncia a Silva Valdivia (1/1)
PEI 65/87. Acta Pro Referendum de los días 27 y 28 de junio 1987 (1/3)
Resumen de Prensa (Campo Militar) del 3/7/87 (1/1)
Informativo de Prensa - Acto del Frente Nº 86/3/7/87 (1/1)
" " - Gráfica del Sol Nº 36/3/7/87 (1/1)
" " de la República Argentina Nº 113/3/7/87 (1/1)
Informe s/ Identificación 183 - Adjunta fotocopia del Memorial Nº 25-Ser/87 y fotocopias de (1/6)
Informe Nº 98/87 - Adelanta PEI 65/S-2/87 DE II - Se entrevistó con el Cnel (R) Oscar Petruccelli
Informativo de Prensa - Acto del Frente Nº 37/3/7/87 (1/2)
" " de la República Argentina Nº 114/3/7/87 (1/1)
" " Prensa - Gráfica del Sol Nº 37/3/7/87 (1/1)
Pase de Unidad Nº 184/87 del 03/10/87 1/8
Recibo de Suplemento del 02/10/87 del Periódico de "LOS QUE IBAN CANTANDO" 1/
Pase de Unidad Nº 225/87 del Capitán Chileno Desertor contactado en Bruselas 1/
Pase de Unidad Nº 226/87 de Estudiantes Uruguayos Roxas (Chileno) 1/
Pase de Unidad Nº 227/87 del II Congreso del M.I.R. (Chileno) 1/
Fotografías de la inauguración "AUTOMANIA" Montecarlo 4 Tv (1/1)
Resumen de Prensa (Campo Militar) del 6/7/87 (1/3)
" " " " del 4/7/87 (1/1)
T.I. 178/P&E/87 - Solicita todo aquello ítem que no estén dados de alta y los que a su de deseo dar (1/1)
Resumen de Prensa del 2/7/87 Campo Político - Referendum, C. Militar, etc) 1/21
Informativo de la República Argentina Nº 114/6/7/87 (1/1)
" de Prensa - Gráfica del Sol Nº 38/6/7/87 (1/1)

Sec Ac
Sec
Sec
Cecoc
(Sec
CONOC
Bx
Bx
13x
Bio graf
(Bio graf
Archivo
Sec Bio
Archivo
Sec
Sec
Sec

0320 8001	Sdo. Pedata	10/7/87	Fermo(a) N° 445/87	SS PESA				
		9/7/87	Fermo(a) N° 426/87	SS PESA				
0313 3010 C	Sdo Tolla	31/7/87	Sdo Mari					27-7-87
		6/7/87	Q.S N° 225/87	f. sub-str. E -				
		8/7/87	Ronconi	Sonet				
06-1030 10 C			Ronconi	Anodetti	Sdo Cavadini.			4/8/87
0315 20 W2 87			Q.S N° 259/87	Splo III/Dell				
3/7/87	Cap. Ehrenini							
06 10 3010 C		3/7/87	Rondi	Comp. Bell.				x 9/7/87 C
		8/7/87	Rondi	Sdo Vicini.				3-5-88
9/7/87								
0600 8301 C		3/7/87	Fermo(a) N° 426/87	Qualetta S.	Sdo Cavadini.			4 x 4/8/87
0617 30 W2 C	x Sdo. Rondi	3/7/87	Rondi	Qualetta	Sdo Cavadini.		87022263	
8/7/87								
	Cap Bianco							
02 10 0201	Sdo O'Neill	8/7/87	Ronconi	Anodetta	Sdo/apert	0611 3010		4/8/87
06 3010 C		6/7/87	Ronconi	Anodetta	Sdo/apert	0611 3010	242 7	5/8/87
			Ronconi	Anodetta			2083	
							2404	10/7/87
07 10 3010 2 87	1a Pedicini							3-5-88
08 12 0010 C	Sdo Mugo							
07 07 30 W2 87	Sdo. Colleoni S.	27/2/87	T. I. 252/87	Splo. IV/Dell	—	—		
0617 30 W2 C	x Sdo Morales							2-3-88
9/7/87	Cap Bianco							
9 12 00 W2 C	x Sdo. Mugo							15/7/87

8702145	06 JUL. 1987	-	1830	Dpto. II (DGED)	Informativo de Prensa. Costo del Mundo nº 38	6/7/87 (1/3)
8702146	07 JUL. 1987	-		La Hora pág 2 (6/7/87) El Día pág 1 (2/7/87)	El conocido grupo de acción del MLN - HLN: democracia cita al acto "apertura política" - MLN ratifica sus principios	(1/3)
8702147	" "	-		El Día pág 1 y 8 (5/7/87)	Fuerzas difusas tratan con blancos - PDC plantea firme de refuerzos en el plenario	(1/3)
8702148	" "	-		La Hora pág 6 (5/7/87)	El Instituto TESTIMONIOS de la COMARCA y del MUNDO llama a concurso - Pintura y miniatura de Uruguayos por el mundo	(1/1)
8702149	" "	-		La Hora pág 10 (3/7/87)	Necrológicas - Fallecimiento de Leticia de Becco y de Hernán Pérez	(1/1)
8702150	" "	-		Brecha pág 11 (3/7/87)	Convocan Brecha con 6 preguntas sobre Jorge Ipuche; Pedro Aguirre; Mariano Arana; "Bicefalos" analizan las propuestas	(1/1)
8702151	" "	-	1200	La Hora pág 11 (5/7/87)	Piden fuego y reintegro de 12 despedidos en EVEREST	(1/1)
8702152	" "	-		El Popular pág 6 (3/7/87)	Rafael Bega y Eadón Cristoni jóvenes uruguayos participaron en el XV Congreso de la Unión Internacional de la Juventud Democrática	(1/1)
8702153	" "	-		La Hora pág 12 (1/7/87)	Solidaridad de Canelones al cumplir 6 años el 3/7/87	(1/1)
8702154	" "	-		La Hora pág 4 (5/7/82)	Brindis a los trabajadores del diario "La Hora" por Pedro Cabral - regreso de Francia a Montevideo	(1/1)
8702155	" "	-		La Hora pág 6 (5/7/87)	Carlos Pita respalda tres proyectos del F.A. (licencia vacacional, pase a hora completa de escuelas anexas complementarias privadas)	(1/1)
8702156	" "	-	1300	Dpto Dualistas	Resumen de Prensa (Campo Militar) de fecha 7/7/87	(1/2)
8702157	" "	-	500	Dpto II - EL PAIS	Recurso de 5/10/87 ref. en 14 - El Popular critica auto extrañeza el Juez "El País"	(1/1)
8702158	" "	1667			Fallo de Nulidades nº 185/87 del 04/10/87	1/2
8702159	" "	1668			Fallo de Nulidades nº 186/87 del 05/10/87	1/2
8702160	" "	1669			Fallo de Nulidades nº 187/87 del 06/10/87	1/1
8702161	" "	-	530	Dpto II por Secretaría del Dpto IA del P. Comunero	PEI nº 066/87 Rel. Comunicaciones del Aniversario de la recuperación de Nubes Sa SUCESA 6 de 87	Bioq.
8702162	" "	1702	1712		Orden del CGE Nº 8711, 8712 y Comunicaciones Nº 21, 22	Comuni.
8702163	" "	1693	1730		O/ Nº 066/87 SR del 1/1	Secretaría
8702164	" "	-			Informativo de Prensa del Resto del Mundo Nº 038/87 del 07/10/87	1/3
8702165	" "	-			Informativo de Prensa de Inteligencia del 07/10/87 Nº 116/87	1/1
8702166	" "	-	1300	Dpto IA (DGI)	Informativo de Prensa de Nuevas del Sur Nº 036 del 07/10/87	1/1
8702167	" "	-			Novedades de elaboración Nº 003/87 de Nuevas del Sur del 07/10/87	1/1
8702168	" "	-			Novedades de elaboración Nº 003/87 del Resto del Mundo del 07/10/87	1/2
8702169	08 JUL. 1987	-	0800	Sub Dtor. Ejército (DGI)	O.I. Nº 39/87 - Radio 455 0/A/87 del CGE Ejército - Cfr. estudios de carreras civiles fue citó radio Zenda el Diputado	2/2
8702170	" "	-	0835	Dpto. Dualistas (DGI)	Memorandum de fecha 7/7/87. Información sobre el Movimiento Tupamaro	(1/38)
8702171	" "	-			Novedades de Elaboración Nº 01/87 de Nuevas del Sur (Período del 01/1800 al 02/0500 Dic 87)	1/1
8702172	" "	-	0945		" " Nº 01/87 de Resto del Mundo (" " " " ")	1/3
8702173	" "	-		Dpto II (DGI)	" " Nº 02/87 de Nuevas del Sur (" " 03/1800 al 06/0900 Dic 87)	1/1
8702174	" "	-			" " Nº 02/87 de Resto del Mundo (" " " " ")	1/3
8702175	" "	1708	1150	E.2	Solicitud de Antecedentes Nº 123/87	(1/3)
8702176	" "	1706			" " Nº 119/87	(1/2)

Biográfic
Biográfic
Biográfic
Biográfic
Biográfic
Biográfic
Biográfic
Biográfic
Biográfic
Biográfic
Biográfic
Medio
Bioq.
Comuni.
Secretaría
Archivo
Antecedentes

9/200 Luz	× Cho. Hugo	2/2/87	Foroc.	Som. Ré				23/7/87
07/5		2/2/87	Foroc.	Med./Com.				+ 22/7/87
07/5								23/7/87
07/5								15/7/87
07/5								15/7/87
07/5	Sao O'Neill	2/2/87	Foroc.	Med./Com.				+ 23/7/87
07/5								+ 22/7/87
07/5								15/7/87
07/5								+ 4/8/87
07/5								15/7/87
07/5								+ 23/7/87
07/5								3-5-88
07/5								+ 10/7/87
9/200 Luz	Cho. Hugo	7/7/87	Fotocopia	Andrade	07/7/87			4 × + 4/8/87
081200 Luz 87	× Cho. Hugo							15/7/87
081700 Luz								
081700 Luz	Cho. Martinez	8/7/87	Memo (4) Nº 454/87	D. Nal P. Camino				
9/7/87	Pbo. Blanco							
050900 Luz 87	Cho. Florencio	8/7/87	T. I 227/87	Dpto. III (POE) DGID	Un Cuaderno.			
081200 Luz 87	× Cho. Hugo	15/7/87 8/7/87	Foroc. PEI 79/87 - A-2	Sgto. Niz				23/7/87
9/7/87	Pbo. Blanco							
081200 Luz 87	Sgto. Niz	15/7/87	Memo (4) 455/87	E-2				
		13/7/87	Memo (4) 458/87	E-2				

8702177	08 JUL. 1987	1707	1150		E 2
8702178	" "	"	"		El Dia del 12/JUN/85
8702179	" "	"	"		La Hora pág 13 (30/6/87)
8702180	" "	"	"		El Dia pag 5 (30/6/87)
8702181	" "	"	"		aqui pag 9 (30/6/87)
8702182	" "	"	"		La Hora pág 10 (29/6/87)
8702183	" "	"	"		La Mañana pag 17 (29/6/87)
8702184	" "	"	"		La Hora pág 13 (30/6/87)
8702185	" "	"	"		El pais pag 10 (29/6/87) aqui pag 10 (30/6/87)
8702186	" "	"	1300		Dpto III (POE) pag 6 y 7
8702187	" "	1722	1630		Dpto II ERE
8702188	" "	"	1700		Dpto Nacional
8702189	" "	"	1710		Dpto III POE
8702190	" "	"	1710		Dpto I
8702191	" "	1718	1730		D O N S E
8702192	" "	"	"		
8702193	" "	"	"		
8702194	" "	"	"	1800	
8702195	" "	"	"		
8702196	" "	"	"		Dpto II DGSE
8702197	09 JUL. 1987	1704			D.E.I
8702198	" "	1703			D.E.I
8702199	" "	1702			D.E.I
8702200	" "	1701			D.E.I
8702201	" "	1700		0830	D.E.I
8702202	" "	1673			D.E.I
8702203	" "	1698			E-2
8702204	" "	1697			E-2
8702205	" "	1696			E-2
8702206	" "	1727			D.N.I.I.
8702207	" "	"		1045	Jus | Dtoz | Ejercito | DGSE
8702208	" "	"			Tercer Mundo N°97 pag 19 (MAY/JUN/87)

Solicitud de Antecedentes Nº 122/87 (1/1)

Fallecimiento de José Batlle Ehrlich fallecido el 9/6/85 en c. Nueva York (1/1)

Necrológicas - Fallecimiento de Blanca Mamone y Fernando Sotto (PCU) 1/1

Chicarino: no hay ultimisión en la política (sobre los servicios de inteligencia militar) 1/1

Frente Amplio del Partido Demócrata Cristiano desafió en el Palacio de Gobierno, su ofensiva interna (1/1)

Necrológicas: Fallecimiento de Carmen Piedrabuena Bernaul (militante del PCU) (1/1)

Brasil: tenía 600 fusiles por dólares falsos - Espionaje uruguayo en ocasión de la coronación de Carmen II - José Pérez (1/1)

Agradecimiento de Hotel G. DE MATEO DE al personal de la Embajada Israelita del Uruguay (1/1)

Selecciones de ANCAP y en ASE (1/2)

Fotocopias de fotos de integrantes del P.V.P. (complemento RE. 25.145/983 (1/38)

Derechos de Reproducción Nº 124/3/07/87 1/1

Cosecha de Prensa del 08/JUL/87 Campo Militar 1/3

PEI Nº 067/87 Ref: Plan de movilización para vuelo y Amerizaje de la UTHC 6 (Opinión Pública 1/7

Lista con medios existentes en comunicación escrita, oral, televisiva en el interior 1/8

Pedido de Noticias Nº 188/87 del 07/JUL/87 1/3

Suplemento de las Repúblicas Regional Nº 117/87 del 08/JUL/87 1/1

Suplemento de Prensa del Resto del Mundo Nº 040/87 del 08/JUL/87 1/2

Suplemento de Prensa de América del Sur Nº 040/87 del 08/JUL/87 1/1

Recortes de Redacción Nº 004/87 del Resto del Mundo del 08/JUL/87 1/2

Noticias de Redacción Nº 004/87 de América del Sur del 08/JUL/87 1/1

PEI 94 1/87 - Nelson Wilkie (PCU) reside en [illegible] para el mundial "fue se fue por CW-35" Radio oriental "Fogon" (1/2)

PEI 187/87 - Conferencia en el Teatro Astral del PCU comento 1926/6/87 - se detectó a la ex-reclusa del ENS D. Sara LOPEZ en el acto, testimonios de [illegible] (1/1)

PEI 184/87 - Ctta de Base "Sol y Libertad" (PCU) el 25/6/87 agravado el diputado Hector Lescano (PDC) el 24/6/87 Rep. elecciones de la Fed. de Pdc. (1/2)

PEI 183/87 - 21/6/87 - 2 N N representantes en domicilio de un P/Subalterno pertenecientes del Fno - Reglamento (1/8)

PEI 182/87 - Fulo Fraute de la USC trabajando para actualizar el Padrón fue clero c/PC de los cuatro puntos de las FF.AA (1/2)

PEI 171/87 - Luego fue el diputado como Luis GOMEZ se presentó al domicilio del P/S el 15/6/87 solicitando a la Sra. (1/2)

PEI 520/87 - Ref PEI 23/87/EAS - Ref. a la pegatina llevada a cabo por el Grupo "PRESION" el 13/6/87 (1/8)

PEI 516/87 - Ref. audición radial a cargo de Hoy Mal de fecha emitido el 15/6/87 por CX 13 Radio Sport (1/3)

PEI 515/87 - Ref. falta de limpieza en la Escuela Nº 126 y la negativa de los padres de los alumnos para que estas (1/2)

Carta de Noticias Diarios Nº 139/87 de fecha 8/7/87 (1/5)

Informe Ref. asesoría jurídica de la Inst. Rep. tiene estudio planteado por el ptro. S.H.U doctor Alberto OD para exponer (1/3)

Artículo Ref. a Jessie Haeckli por la periodista Beatriz Bissio (1/3)

Dactiloscópicos

Prof.

Joh Martínez

Los detenidos

Biografías

Biografías

Biografías

8702177	08 JUL. 1987	1707	1150	E-2	Solicitud de Antecedentes Nº 122/87 (1/1)
8702178	" "	"	"	El Dia del 12/JUN/85	Fallecimiento de José Batlle Ehrevierre fallecido el 9/6/85 en c. Nueva York (1/1)
8702179	" "	"	"	La Hora pág 13 (30/6/87)	Necrológicas - Fallecimiento de Blanca Mamone y Fernando Solto (PCU) 1/1
8702180	" "	"	"	El Dia pág 5 (30/6/87)	Chicarino: no hay ultimisión en la policía (sobre los servicios de inteligencia militar) 1/1
8702181	" "	"	"	Aquí pág 9 (30/6/87)	Frente Amplio del Partido Demócrata Cristiano destituyó su Mesa Política y eligió autoridades para un nuevo período.
8702182	" "	"	1210	La Hora pág 10 (29/6/87)	Necrológicas: Fallecimiento de Carmen Piedrabuena Arrascaeta (militante del PCU) (1/1)
8702183	" "	"	"	La Mañana pag 17 (29/6/87)	Brasil: tenía bóveda por dólares falsos - Exposición uruguaya en ocasión de Carmen Heyer - José Perez (1/1)
8702184	" "	"	"	La Hora pág 13 (30/6/87)	Agradecimiento de Mabel G. de Hernandez al personal de la Embajada Israelita del Uruguay (1/1)
8702185	" "	"	"	El país pag 10 (29/6/87) Aquí pag 10 (30/6/87)	Felicitaciones de ANCAP y UTE (1/2)
8702186	" "	"	1300	Dpto III (PCE) pag 7	Fotocopias de fotos de militantes del P.C.U.P. (complemento RE. 25.145/983 (1/38)
8702187	" "	1722	1630	Dpto II PCE	Circular de delegaciones Nº 124/JUN/87 1/1
8702188	" "	"	1700	Dpto Bandeste	Recorte de Prensa del 08/JUN/87 Campo Militar 1/3
8702189	" "	"	1710	Dpto III PCE	PEI Nº 067/87 Ref. Plan de movilizacion para votar y Armamento de la UTHC y Opinion Publica 1/7
8702190	" "	"	1710	Dpto I PCE	Listado con medios existentes en comunicacion escrita, oral y televisiva en el interior 1/8
8702191	" "	1718	1730	Dpto D.O.N.I.	Pauta de Avisos Nº 188/87 del 08/JUN/87 1/3
8702192	" "	"	"		Suplemento de las Repúblicas Regional Nº 117/87 del 08/JUN/87 1/1
8702193	" "	"	"		Suplemento de Prensa del Resto del Mundo Nº 040/87 del 08/JUN/87 1/2
8702194	" "	"	1800		Suplemento de Prensa de America del Sur Nº 040/87 del 08/JUN/87 1/1
8702195	" "	"	"		Dirigentes de Federacion Nº 004/87 del Resto del Mundo del 08/JUN/87 1/2
8702196	" "	"	"		Nuevos de Federacion Nº 004/87 de America del Sur del 08/JUN/87 1/1
8702197	09 JUL. 1987	1704		D.E.I	PEI 94 1/87 - Nelson Wilkie (PCU) residente en Cuba 7mo y Fume. del C del mismo es conducto del programa "Hogar" (1/2)
8702198	" "	1703		D.E.I	PEI 187/87 - Conferencia en el Teatro Astral del PCU convocado el 26/6/87 - se detecto a los ex-reclusos del EMR a D. LOPEZ en el local y citamos a los mismos para un P/S (1/8)
8702199	" "	1702		D.E.I	PEI 184/87 - C/de Base "José Artigas" (PCU) el 25/6/87 agravedo el diputado Hector Lescano (PDC) a 84/6/87 Resp. declaraciones (1/2)
8702200	" "	1701		D.E.I	PEI 183/87 - 21/6/87 - 2 N.N. representantes de domicilio de un P/Subalterno pertenecientes del Frente - Referendum (1/8)
8702201	" "	1700	0830	D.E.I	PEI 182/87 - Fallo Plenario de la UJC trabajando para actualizar el Pabellon Fue llevado a/PC de la cuota parte de las FF.AA (1/2)
8702202	" "	1693		D.E.I	PEI 171/87 - Luego fue se dudo fo como Luis Gomez se presentó al domicilio del P/S el 15/6/87 Ausentado a la Sra. (1/2)
8702203	" "	1698		E-2	PEI 530/87 - Ref. a la pegatina llevada a cabo por el Grupo "PRECON" el 13/6/87 (1/8)
8702204	" "	1697		E-2	PEI 516/87 - Ref. audicion a cargo de Hoy Dia de fecha emitido el 15/6/87 por CX 13 Radio Sport (1/3)
8702205	" "	1696		E-2	PEI 515/87 - Ref. falta de limpieza en la escuela Nº 126 y la negativa de los padres de los alumnos especializar a clase para fue estas (1/2)
8702206	" "	1727		D.N.I.I.	Carta de Vecindad Oficios Nº 189/87 de fecha 8/7/87 (1/5)
8702207	" "	"	1900	Serv Dpto Ejercito Dpto	Informe Ref. asesoria juridica de la Intendencia de Montevideo sobre el estudio planteado por el pte. S.H.U. doctor Alberto CID para estudiar (1/3)
8702208	" "	"		Tercer Mundo Nº 97 pag 19 (MAY/JUN/87)	Articulo Ref. a Jessie Macchi por la periodista Beatriz Bissio (1/3)

Antecedentes — Propio

JOH Martinez
Los detenidos
Biografia
Biografia
Biografia

081200 dic 87	Lyda. Diz.	10/7/87	Memo (4) 467/87	E-2							+26/8/87
091200 dic	Ch. Klinger.										+24/7/87
											+ 23/7/87
											+26/8/87
											+4/8/87
											+24/7/87
											+10/8/87
											23/7/87
											+10/8/87
091630 dic 87	Chaparro	13/7/87	Memo (4) 467/87	E-2							
091120 dic 87	Ch. King										3-5-88
											+4/8/87
091220 dic 87	Lyda. Medina										+10/8/87
091300 dic	Ch. Klinger	8/7/87	Memo (4) 467/87	E-2							+4/8/87
9/12/87	Cdo Flores										
100845 dic 87	Sgto. Montaño										+4/8/87
091020 dic 87	Sgto. Vivas	10/12/87	Memo (4) 467/87	E-2							+10/8/87
091630 dic 87	Sgto. Vivas										+4/8/87
100845 dic 87	Sgto. Montaño										+5/8/87
091020 dic 87	Sgto. Vivas										+4/8/87
091630 dic 87	Sgto. Vivas										+4/8/87
091020 dic 87	Sgto. Vivas										+4/8/87
091630 dic 87	Sgto. Vivas										+4/8/87
100845 dic 87	Sgto. Montaño

8702209	08 JUL. 1987	—		Secretaría | DGID	I.A.	Orden de Servicios Nº 24/87 (1/2)
8702210	"	—		Dpto. I | DGID	↓	Telex S/N - Estado de la cuestión confirmado a nombre de Elena Perkovich, fecha dado (1/1)
8702211	"	—			↓	Resumen de Prensa del 8/7/87 (Campo Político, Militar, Referendum, etc.) 1/14
8702212	"	—		Dpto. Nacionalidades |DGID	↓	" " " 7/7/87 (" " " ") 1/15
8702213	"	—			↓	Resumen de Prensa (Campo Militar) de fecha 9/7/87 (1/2)
8702214	"	—	1200	Prensa	↓	Entrevista del Semanario "Disculpe" de fecha 8/7/87 (1/1)
8702215	"	—		La Hora págs 9/10/11 (10/5/87)	↓	Opinión del Secretario Gral. del P.C.U. RUSHENOI (1/3)
8702216	"	—		El Día pág 1/6/7/87 - pág 7 La Hora 6/7/87	↓	Diferencias en F. Amplio - Discrepancias dentro del F.A. ante planteo de comunistas por la salida - Plenario F.A. decide impulsar proyecto de ley (2/3)
8702217	"	—		Opinión pág 4 (7/7/87)	↓	Este propuso eliminar las listas sábanas (1/1)
8702218	"	—		La Hora pág 7 (6/7/87)	↓	Celebraron los restos mortales del periodista Hernán Pérez fallecido en 1977 en Bulgaria (1/1)
8702219	"	—		La Hora pág 13 (7/7/87)	↓	Necrológicas - Fallecimiento de Carmen Arrosa - Ofelia Machado y Lilia Candela (1/1)
8702220	"	—		Opinión pág 4 (7/7/87)	↓	NOTA: El camino de la lucha armada no está cerrado (1/1)
8702221	"	1748	1200	Secretaría | DGID	I.A.	Comunicación del COE Nº 23
8702222		1741		S. de M.		O/ Nº 1068/87 S/T Aut. 1/2
8702223		1744	1200	Dpto II | EME		Solicitud de Antecedentes Nº 125/3/SI/87 1/1
8702224		1745				Solicitud de Antecedentes Nº 126/3/SI/87 1/2
8702225		1740				Solicitud de Antecedentes Nº 127/3/SI/87 1/2
8702226		—				Suplemento de la República Argentina Nº 118/87 del 09/10/87 1/1
8702227		—				Suplemento de Prensa de América del Sur Nº 041/87 del 09/10/87 1/1
8702228		—	1800	Dpto II | DGID		Suplemento de Prensa del Radio del Mundo Nº 041/87 del 09/10/87 1/2
8702229		—				Noticias de Elaboración Nº 003/87 del Resto del Mundo del 09/10/87 1/2
8702230		—				Noticias de Elaboración Nº 003/87 de América del Sur del 09/10/87 1/1
8702231		—	1800	Secretaría | DGID	I.A.	Orden General de la Dirección Nº 11 Rel. Entrega de novedades al Sr. Dtor. por parte de los Jefes de Campo de
8702232		1735				PEI (Nº 530/3E/87 AS, PEI 68/87 Grupo 3 Rel. Encuentro de Dario MOYANO e Ing. Comercial de nac(r) 1/2 (Geog
8702233		1736				PEI (Nº 534/3E/87 AS, PEI 55/87 RC10 Rel. Entrevista entre Raúl SENDIC y periodista de Radio Sarag 1/3
8702234		1729	1800			PEI (Nº 535/3E/87 AS, PEI 087/87 DEII Rel. Visita de Embajadora de Venezuela Sra. Reforma a C. Fuerzas (Geog
8702235		1742				PEI (Nº 537/3E/87 Rel. Jorge Luis RODRIGUEZ VIRALES Abogado de 2 Presos 1/1
8702236		1738				PEI (Nº 540/3E/87 Rel. Eduardo CABRERA SOREDA y otros se encontraban en fuego 1/2
8702237		1731				PEI (Nº 543/3E/87 AS, PEI 019/87 CAS Rel. Reunión del MLN en Bar "El Trabuco" de Colonia 1/2
8702238		1732				PEI (Nº 546/3E/87 AS, Telex 042/87 Bcom Rel. Escrache realizado el 25/VIII/87 a Cnel. Rodríguez 1/3
8702239		1733				PEI (Nº 547/3E/87 AS, Estudio del Legajo Nº1 Rel. Fragoso "OPINAN LOS JOVENES del 2 de Marzo" 1/2
8702240		1734				PEI (Nº 552/3E/87 AS, PEI 018/87 CAS Rel. Asunto GUEVARA Pedido del Consejo Adm. Seguro Enfermedad 1/2

Cuadro de archivos

Geográfico

Geográfico

Geográfico

091250 JUL 87	Sta. Flores								
091310 JUL	Sta. Torres								15/7/87
100945 JUL	Sta. Fontanges								2-3-88
		9/7/87	Foroc.	Med. /Com.	1ª Medina				3-5-88
091310 JUL	Sta. Torres								22/7/87
									23/9/87
									4/8/87
									24/7/87
									4/8/87
		9/7/87	Foroc.	Sol. Re					24/7/87
									4/8/87
091725 JUL	Sta. Ventura	14/7/87	Memo (A) Nº 469/87	S. G. M.					
		14/7/87	Memo (A) Nº 470/87	E-2					
		17/7/87	Memo (A) Nº 471/87						
		15/7/87	Memo (A) 472/87	E-2					
10/7/87	Sta. Rodríguez								
Sta. Rodríguez - 24/7/87 archivo en B/Orleans (A)									
100845 SET	Sta. Morales	18/8/87 10/9/87	Foroc. Comp. Bull. Nº 078/07/87 → J.P. Mateo	Sol. Re					4/8/87
107700 JUL		9/7/87	Fotocopia	Sol. Re					13/8/87
				Sol. Re					4/8/87
				Sol. Re					18/8/87
102000 JUL	Sgto. Viera			Sol. Re					4/8/87
141030 JUL 87									10/8/87
101700 JUL	Sta. Morales			Medina Lumiana	Sgto. Viera	100750 JUL 87	Sta. Flores	9/9/87 Asunto 3194/JPS	4/8/87
102000 JUL	Sgto. Viera								10/8/87
141030 JUL									

870 2241		—	1743		
870 2242		—	1732	1915	Dpto II / EME
870 2243		—	1734		
870 2244	10 JUL. 1987	—	0945		Se dio pag 7 (8/7/87)
870 2245		" "	—		El dia pag 11 (7/7/87)
870 2246		" "	—	1200	Dpto. I / DGID
870 2247		" "	1753		Bo - Ing. Cobt. N°. 1
870 2248		" "	—	1235	Delegado de los Clubes Militares ante la DGID
870 2249		" "	—		Dpto Auditores / DGID
870 2250		" "	1239		E. 2
870 2251		" "	—		Dpto II / DGID
870 2252		" "	—		
870 2253		" "	—		
870 2254		" "	—	1640	
870 2255		" "	—		
870 2256		" "	—		
870 2257		" "	—		
870 2258		" "	1845		
870 2259	13 JUL. 1987	1749	0740		Comisión Especial (Ley 15783) Para difusión de la Repúblicas
870 2260		"	—		Dpto Auditores
870 2261		"	1767		D. N. I. I.
870 2262		"	1766		
870 2263		"	1651		D. E. II.
870 2264		"	—		Dpto. III (Rec)
870 2265		"	—		
870 2266		"	—	1010	
870 2267		"	—		Dpto. III (Rec I)
870 2268		"	—		
870 2269		"	—		
870 2270		"	—		
870 2271		"	—		
870 2272		"	—		Dpto. III (Rec I)

PEI(1) 557/87 Aj PES 001/87-3 con 1 Ref. Hurto de efectos al TTE 2do Angel Sosa de su vehículo (1/1) Caudillo
PEI(1) 501/87 Ss PES 018/87 C.A.S. Ref: Daniel Vargas Fallecimiento del Secretario del MUNT (1/2) Bio Pág
PEI(1) Nº 562/87 Ss. Estatuto de la Confederación de Obras populares de Mdeo 1/P
Tele/pautas del programa "Punto y Aparte" (1/1)
Provisionalmente en CX 18 Radio Libertad Sport comienza el programa periodístico ANALISIS (1/1)
Difusora 1/11 (Estadif. 125) - Domingo 5/6/87 se practicó un VN en el domicilio del causante dejando una papeleta en el Ayuntamiento (1/2)
I.I. 07/87 (Sol. Antecedentes) 1/3)
D.I 04/DGI/87. Ref/ adquisición del Volumen 73 titulado "Nuestra Guerra Solidaria" (1/2)
Resumen de Prensa del 10/7/87 (Campo Militar, Político, Educación, Económico, Referendum, etc.)
PEI 569/87 - Información Ref. a la recolección de firmas en la Feria de Piedras Blancas (1/2)
Diputados de la República Argentina Nº 119/87 del 10/JUL/87 1/
Diputados de Prensa de Nueva del Sur Nº 042/87 del 10/JUL/87 1/2
Diputados de Prensa del Resto del mundo Nº 042/87 del 10/JUL/87 1/3
Novedades de Trabajo Nº 006/87 de Nueva del Sur del 10/JUL/87 1/
Novedades de Trabajo Nº 006/87 del Resto del Mundo del 10/JUL/87 1/3
TIM Nº 119/87 Bolletin MDN Nro 8439, 8441, 8442, 8443 Reservado 4/5/87
Resumen de Prensa del 10/10c/87 Campo Militar 1/2
Novedades de Inteligencia Nº 46/87
Exp caratulado "Asq" Agustín" solicita antecedentes del Dr. Ruben Correa Fuentes por la gracias que declara Artes en 1875 Negado al concurso realizado (1/2)
Resumen de Prensa del 9/7/87 Campo Político Militar Referendum, etc) 1/12
Parte de Novedades Diarias Nº 129/87 de fecha 10/7/87 (1/5)
" " " Nº 130/87 de fecha 9/7/87 (1/6)
PEI 109/87 - Solicitud fue le hacia el Locutor de Radio FM La Difusora de La C. Florida, Cesáreo Lopez el dirigente (1/24) de Nac. Juicios Nacionales 24/6/87
Parte de Informe 238/87 - Sucesión de Jaime Perez (subte Lacalle Bou y Esteban Valenti (1/2)
" " 236/87 - Divisiones de las Seccionales del PCU (1/1)
" " 235/87 - Traslado Seccional "Mendiola" - PCU - Calle Jose Castro para Carlos M. Ramirez, Casi (1/1) Plazo Telefone
" " 229/87 - Alberto Suarez (PCU) Pte. de la Com. de Fomento (1/1)
" " 230/87 - FAU pasa en circulacion Ejemplar de "O de Sol Semanario "Solidaridad" 2 de MAYO/87 se adjunta (1/12)
" " 231/87 - Cel. Gustavo Wojciechowski efectua la diagramacion de un plano para la FAU, Trabajo en talleres graficos de Cuadrosa (1/1)
" " 232/87 - PVP problemas economicos - FAU con causas especificas ideologicas y politicas (1/1) Propaganda no tiene problemas en la propaganda pero no cuentan con el dinero para ello
" " 233/87 - Principal titular de la Lista Nº 1 del Sindicato Unico de Obreros del Pan y Afines (SUOPA) (1/1)
" " 234/87 - Elecciones en Central Batlle y Volonte distribuido por Gonzalo Alvarez (1/4)

Bio Pág
Bio Pág
Bio Pág

10								
10								
10								
10								
10								
13								
12								
12/7/87								
12/7/87								
12/7/87								
12/7/87								
12/7/87								

8702273	13 JUL. 1987	—	1773	El Dia - 12/7/87	Cuaje en Asunción de las empresas de seguridad (1/1)
8702274	" "	—		Dpto. Boletos	Examen de Prensa (Campo Militar) de fecha 13/7/87 (1/2)
8702275	" "	—		Ca c Dpto de	Circular de subsecretaría Nº 047/87 1/1
8702276	" "	1774	1775	D Nº P. Banco	O Nº 667/87 SD Aut 1/1
8702277	" "	—			Disposición de la República Argentina Nº 11?/87 del 13/JUL/87 1/1
8702278	" "	—			Disposición de Prensa de Asunción del Sem Nº 042/87 del 13/JUL/87 1/1
8702279	" "	—	1776		Disposición de Prensa del Resto del País Nº 047/87 del 13/JUL/87 1/1
8702280	" "	—			Novedades de Tobación Nº 007/87 de Asunción del Sem del 13/JUL/87 1/1
8702281	" "	—			Novedades de Tobación del Resto del País Nº 007/87 del 13/JUL/87 1/2
8702282	14 JUL. 1987	1775			Parte de Novedades Diarias Nº 192/87 de fecha 11/7/87 (1/3)
8702283	" "	1776		D N I . I .	" " " Nº 193/87 " " 12/7/87 (1/3)
8702284	" "	1777			" " " Nº 194/87 " " 13/7/87 (1/3)
8702285	" "	—		Dpto IV (Personal / D G I D)	I.A. Nº I. 182/PERS/87 - Cursa el pase a retiro del Sub Teniente [illegible] a partir del 3/8/87 hora 0730 (1/1)
8702286	" "	—		Dpto. Boletos (D G I D)	N.I. Nº 106/87 - Nombra del artículo publicado en El Pueblo del 10/7/87 titulado "Subdesarrollo y [illegible] económico [illegible] nacional" (1/3)
8702287	" "	—		Dpto. III (POE) D G I D	Tenue de Tabletas Gencia 28/87: Operación Uruguay - Ref. al ajuste Uruguay Seguridad (D N I) y se ex esp a Sub. Jefe Gral Cabrera
8702288	" "	—			Parte de Reforma 237/87 - El trabajo presentado por el PCU en el interior (1/1)
8702289	" "	—			" " " 238/87 - Cambio de correlación de fuerzas dentro del PIT/CNT - Elecciones internas y próximas (1/1)
8702290	" "	—		Dpto III (Reg) D G I D	" " " 239/87 - Confección de documento sobre problemática actual [illegible] confeccionado por el Secretariado del PIT (1/1)
8702291	" "	—			" " " 240/87 - Anteproyecto de Comisión de Reforma de estatutos del PIT/CNT (1/1)
8702292	" "	—			" " " 241/87 - Según fuentes Reales, el PVP se estaría alejando del P.S. y acercándose al PCU (1/1)
8702293	" "	—			" " " 242/87 - Conflicto de F.N.C. (Fábrica Nal. de Cervezas) (1/1)
8702294	" "	—		Dpto Dualistas	Resumen de Prensa del 11/VI/87 (Campo Militar - Político, Económico, DD. HH, Referendum, etc.) (1/32)
8702295	" "	—			" " " (Campo Militar) de fecha 14/7/87 (1/2)
8702296	" "	—		LA HORA	Recorte del 05/VI/87 Pg 2 Rel: Informes entregará a Asamblea Informe sobre "Caso Quintela" 1/1
8702297	" "	—	1780	ALTERNATIVA	Recorte del 02/VI/87 Pg 3 Rel: A once años del secuestro de Elena Quinteros 1/1
8702298	" "	—		LA HORA	Recorte del 30/VI/87 Pg 6 Rel: Desaparecidos - Tarea del Fiscal Militar continúa 1/1
8702299	" "	—		EL DIA	Recorte del 07/VI/87 Pg 6 Rel: Llamado a comité de la ONU sobre Elena Quinteros 1/1
8702300	" "	1780			Solicitud de Inteligencia Nº 120/3/VI/87 1/2
8702301	" "	1781			Solicitud de Inteligencia Nº 121/3/VI/87 1/2
8702302	" "	1782	1781		Solicitud de Inteligencia Nº 128/3/VI/87 1/2
8702303	" "	1783			Solicitud de Inteligencia Nº 129/3/VI/87 1/2
8702304	" "	1784			Solicitud de Inteligencia Nº 130/3/VI/87 1/2

1388042								
14 2020 LW2	Dr. Pulido	17/2/87	Fenoc (W) Nº 476/87 Fenoc (W) Nº 477/87	Cº Calidad de D. Nal P.C.				18/8/87 3-5-88
15166 LW2	Dr. Mejía							
15180 LW2	Dr. Rosseel	14/2/87	Fenoc	Auditoría	2016 LW2			4/8/87
15080 LW2	Dr. H. Collins							
21115 LW2 87	Cdo. Muñoz	20/2/87	Fenoc	Dpto IT/OGID	Jn Cuadrado			28-6-88
15081 LW2 87	Dpto. Auditoría							
15120 LW2 87	Dr. Flores	5/2/87	PGI 80/87	T-2 y D-2/DGI				4/8/87
15116 LW2	Cdo. Muñoz	14/2/87	Fenoc	Auditorías T-2 y D-2/DGI y Hacienda Cundinamarca				
15081 LW2	Cdo. Muñoz							
15116 LW2	Cdo. Muñoz	15/2/87	PGI 80/87					2-3-88
15081 LW2	Cdo. Muñoz							3-5-88
15080 LW2	Dr. Rosseel							17/2/87
14 1666 LW2	Cdo. Muñoz							17/2/87
14 1666 LW2	Cdo. Muñoz							17/2/87
14 1666 LW2	Cdo. Muñoz							17/2/87
14 1666 LW2	Cdo. Muñoz							17/2/87
14 1666 LW2	Cdo. Muñoz							18/8/87
14 1666 LW2	Cdo. Muñoz						

8702305		1332			
8702306					
8702307					
8702308					
8702309					
8702310					
8702311					
8702312					
8702313					
8702314					
8702315					
8702316					
8702317					
8702318					
8702319					
8702320					
8702321	15 JUL. 1987				
8702322					
8702323					
8702324					
8702325					
8702326					
8702327				1130	
8702328				1500	
8702329					
8702330				1515	
8702331			1802	1320	
8702332			1R3		
8702333					
8702334				1800	
8702335					
8702336	16 JUL. 1987			0810	

ALTERN. SOUR. / LA HORA / LA HORA / QUESQUEDA / LA MAÑANA / LA HORA / LA MAÑANA / LA HORA / UIT NOTICIAS / BOSQUEJOS / EL DIA - LA HORA

Dpto. II (Externo) DGED
Dpto. Dualistas/DGED
Alternativa/Socialista pág 12 (9/7/87)
Búsqueda pág 6 (9/7/87)
Búsqueda pág 1 (9/7/87)
Alternativa pág 3 (9/7/87)
Dpto. Dualistas/DGED
R. RR. EE.

Dpto Dualistas
DNII
Dpto II/EME
Dpto I/DGID
Revista Chasqui - N-2
Dpto II - DNII
Dpto. Dualistas/DGID

Diario de la República Argentina Nº 043/87 del 14/JUL/87 1/1
Diario de Prensa de Asunción del Sur Nº 121/87 del 14/JUL/87 1/2
Diario de Prensa del Perú Nº 121/87 del 14/JUL/87 1/2
Noticias de Venezuela del Sur Nº 006/87 del 14/JUL/87 1/1
Noticias de Bolivia del Perú Nº 006/87 del 14/JUL/87 1/1
Recorte del 08/JUL/87 Pg 10 Ref: Fallecimiento de Pablo Neruda BONET 1/2 Otro 1/2
Recorte del 19/08/JUL/87 Ref: Fallecimiento de Blanco Viscaíno, Raúl CASTRO, Julio CESARACCO 1/1
Recorte del 08/JUL/87 Pg 12 Ref: Fallecimiento de Raúl ROSAS, Juan RIERA 1/1
Recorte del 08/JUL/87 Pg 35 Ref: Actividades del Instituto Cultural Uruguayo Soviético 1/1
Recorte del 10/JUL/87 Pg 9 Ref: Acuerdo Cobre para no aplicar aranceles 1/1
Recorte del 09/JUL/87 Pg 6 Ref: Cláusulas de Cupos respetadas del ALADI 1/1
Recorte del 10/JUL/87 Pg 8 Ref: Sector de PITA cambia el nombre 1/1
Recorte del 08/JUL/87 Pg 10 Ref: Central de cooperativas de Cobre 1/1
Recorte del 09/JUL/87 Pg 5 Ref: Del Senador ROSAS de cosa el lunes 1/1
Recorte del 09/JUL/87 Pg 13, 16 Ref: Iglesia Católica: Obispos ejercen el poder 1/2
Recorte del 08/JUL/87 Pg 7, 2 Ref: AEBU: Sindicato nacionalizados de la Banca 1/2

Archivo
Bio
Bio
Bio
Bio
Cop. Ar
Bio
Bio

Número 18/87 - Apreciación de situación en la Rep. Federativa del Brasil 1/9)
Resumen de Prensa del 15/JUL/87 (Campo Político, Militar, Económico, Referendum, etc.) 1/18)
Aniversario de la muerte del Che Guevara 1/1
El MLN no descarta el acceso al poder por la lucha armada, pese a propuestas pacíficas - MLN tiene 11 miembros 1/1
Partidos y fuerzas militares declaraban en investigación por casos de desapariciones (sin aranceles alfanu) 1/1
Denuncias encuadramiento de acuerdo entrevista al - Reclamen cumplir a Sanguinetti por el caso de 6 Ana Quintero 1/1
U.I. 107/87 - Documentación de la IDI (Informe político elaborado por el Cd. Ejecutivo - Colilla informativa semanal Nros. 69/70/71/72/73/74/75/80/82/83/85/87/88/89/96/97/98/99/100/101/102 Año 1986/87 - Panfleto titulado "Cuarto de Siglo"

Bio
Bio
Bio
Bio
Cop. Ar
Bio

Relevamiento antiguerrilla para Uruguay, Chile y Centroamérica cubanos 1/2
Relevamiento antiguerrilla para Uruguay, Chile, Centroamérica cubanos y nicaragüenses 1/4

Ter Ver

Resumen de Prensa del 15/JUL/87 Campo Militar 1/4
Diario Nº 185/87 del 14/JUL/87 1/1
Resolución Nº 578/JUL/87 Ref: Relación de armas y documentos hurtados o perdidos de las FFAA 1/10
Folleto recientemente en el país publicado por la Agrupación de Aguas Potables 1/1
Nº 23/87 Ref: 26 de Marzo / Asociación de Mujeres Jorge Pinos 1/2
Número Nº 248/87 Ref: Instituto de Promoción Económico Social del Uruguay (IPRU) 1/7
Resumen de Prensa del 14/7/87 (Comunicados, Político, Económico, DDHH, Referendum, etc.) 1/15

Bio
Bio
Bio
Bio

8702305		1387				Suplemento de la República Argentina Nº 043/87 del 14/JUL/87	1/1
8702306						Suplemento de Prensa de Nuevos del Sur Nº 12/87 del 14/JUL/87	1/2
8702307						Suplemento de Prensa del Pueblo del Pueblo Nº 12/87 del 14/JUL/87	1/2
8702308						Noveda de elaboración de Nuevos del Sur Nº 006/87 del 14/JUL/87	1/1
8702309						Noveda de Trabajo del Pueblo del Pueblo Nº 006/87 del 14/JUL/87	1/1
8702310					ALTERN. SOCIAL.	Recorte 08/JUL/87 Pg 10 Ref: Fallecimiento de Pablo Neruda BONET	1/2
8702311					LA HORA	Recorte del 10/08/JUL/87 Ref: Fallecimiento de Blanco Bicardi, Raúl CASTRO, Julio CORTÁZAR	
8702312					LA HORA	Recorte del 08/JUL/87 Pg 12 Ref: Fallecimiento de Raúl ROSAS y Ramón RIERA	1/1
8702313					EL OESTE	Recorte del 08/JUL/87 Pg 35 Ref: Actividades del Instituto Cultural Uruguayo Soviético	1/1
8702314					LA MAÑANA	Recorte del 10/JUL/87 Pg 9 Ref: Acuerdo URSS-EEUU de no repetir ensayos	1/1
8702315					LA HORA	Recorte del 09/JUL/87 Pg 6 Ref: Llamado de Cursos respectivos del Frente-UTC	1/1
8702316					LA MAÑANA	Recorte del 10/JUL/87 Pg 8 Ref: Sector de PITA cambia el nombre	1/1
8702317					LA HORA	Recorte del 08/JUL/87 Pg 10 Ref: Central de cooperativas de Casas	1/1
8702318					UIT Noticias	Recorte del 09/JUL/87 Pg 5 Ref: El Senador ROSAS de cosa el lunes	1/1
8702319					BOSQUEJOS	Recorte del 09/JUL/87 Pg 13, 16 Ref: Iglesia Católica: Obispos ejercen el poder	1/2
8702320					EL DIA - La Hora	Recortes del 08/JUL/87 Pg 7, 2 Ref: AEBU: Sindicato nacionalizados de la Banca	1/2
8702321	15 JUL. 1987				Dpto. II (Externo) DGSD	Informe Nº 18/87 - Apreciación de situación en la Rep. Federativa del Brasil	1/19
8702322					Dpto. Socialistas/DGSD	Resumen de Prensa del 15/JUL/87 (campo Político, Militar, Económico, Referendum, etc.)	1/18
8702323					Alternativa/Socialista pág 12 (9/7/87)	Aniversario de la creación del Frente Amplio de la Libertad y Socialismo del Uruguay Wilson Ferreira Aldunate	1/12
8702324					Búsqueda pág 6 (9/7/87)	El MLN no descarta el acceso al poder por la lucha armada, pese a preferir vías pacíficas - MLN tiene 11 miembros	1/1
8702325					Búsqueda pág 1 (9/7/87)	Perelli y cuatro militares declararon en investigación por casos de desaparecidos (sin aparecer aforo)	1/1
8702326					Alternativa pág 3 (9/7/87)	Demandas encaminadas a lograr el esclarecimiento de acuerdo con lo establecido en la Ley 15.848 de 22/12/86 - Reclaman cumplimiento de la misma por el caso de 6 Ciudadanos	1/1
8702327			1130		Dpto. Socialistas/DGSD	U.I. 107/87 - Documentación de la UIT (Informe político elaborado por el Cte. Ejecutivo - Boletín informativo Semanal Nros. 75/80/82/83/85/87/88/89/96/97/98/99/100/101/102 Año 1986/87 - Folleto titulado "Crisis en la UIT"	1/96
8702328			1300		R.R.E.E.	Relevamiento audiovisual para drogas ilícitas y celebraciones cubanas	1/2
8702329						Relevamiento audiovisual para drogas ilícitas y celebraciones cubanas y nicaragüenses	1/4
8702330			1515		Dpto Analistas	Resumen de Prensa del 15/JUL/87 Campo Militar	1/4
8702331			1802 1530		DNSE	Pedido de Noticias Diarios Nº 195/87 del 14/JUL/87	1/7
8702332			1823		Dpto II/EME	REI Nº 57/87 s/n/87 Relación de armas y elementos hurtados y Personal de las FFSS	1/10
8702333					Dpto I/DGID	Panfleto encontrado en la vía pública de la Agrupación de Agentes Policiales	1/1
8702334			1800		Prensa Chico - N-2	REI Nº 23/87 Ref: 26 de Marzo y Detención de Mujeres durante PINOS	1/2
8702335					Dpto S - DNII	Informe Nº 248/88 Ref: Instituto de Promoción Económico Social del Uruguay (IPRU)	1/7
8702336	16 JUL. 1987		0810		Dpto. Socialistas/DGID	Resumen de Prensa del 14/7/87 (campo Militar, Político, Económico, DD.HH, Referendum, etc.)	1/15

17/7/87	Cso Zabalgo									
17/7/87	Cso Zabalgo									
17/7/87	Cso Zabalgo									
17/7/87	Cso Zabalgo									
17/7/87	Cso Zabalgo									
										22/7/87
1801700860871 - 1ª Garcia										
150815 Lue87	Cso Rodrigo									4/8/87
										1/8/87
										4/8/87
14/7/87 Cso Zabalgo		16/7/87	Cosio	Cualificados	26/Conduct. Gfo. Sanitario					L. 3-88
1608108Lue87	Cso. Hugo									4/8/87
151/08Lue87	Cso. Hugo	15/7/87	Cosio	Sin Rel						
152000Lue87	Gfo. Viana									
160820Lue87	Cso. Hugo									12/7/87 Cso
151515Lue87	Cso Hugo									4/8/87
										10/8/87
										28-6-88
										27-7-88
										3-5-88
150820Lue87	Cso. Hugo									L-3-88
160820Lue87	Cso. Hugo									4/8/87
311215Lue87	Cso Fontanilla	15/7/87	Cosio	Auxiliar	151515Lue87	Sdo Cosme	17/7/87 - Por error causa devolución			10/8/87
160820Lue87	Cso. Hugo		Fotocopia			El Ello	del documento, se distingue			4/8/87
151200Lue87	Cso Rodrigo	15/7/87	Cosio			Sin Pasar				4/8/87
150820Lue87	Cso Rodrigo									10/8/87
160810Lue87	Cso. Hugo									4/8/87
150800Lue87	Cso. Cuenca									10/8/87
160810Lue87	Cso. Hugo									L-3-88

8702337	6 JUL. 1987	-		
8702338	" "	-		
8702339	" "	-	0810	Opto. II | DGCD.
8702340	" "	-		
8702341	" "	-		
8702342	" "	-	0940	Opto Dualistas | DGCD
8702343	" "	1821/22		Secretaría | DGCD
8702344	" "	-		Sec. Operaciones | CR. C | Cuf. de Ejército E 2
8702345	" "	1811		
8702346	" "	1810		
8702347	" "	1820		
8702348	" "	1805		
8702349	" "	1506		
8702350	" "	1807		
8702351	" "	1808		
8702352	" "	1809		E. 2
8702353	" "	1812		
8702354	" "	1813		
8702355	" "	1814		
8702356	" "	1815		
8702357	" "	1816		
8702358	" "	1817		
8702359	" "	1818		
8702360	" "	1819		E. 2
8702361	" "	1773		D. E. I
8702362	" "	1772		
8702363	" "	1782		DE. I
8702364	" "	1783		
8702365	" "	1781		DEI
8702366	" "	1829		D. N. E. I.
8702367	" "	-	1550	D Nal Ej. H 2233
8702368	" "	-		Secretaría | DGCD

Suplemento a la Rep. Argentina N° 12º \| 15/2/87 (1/1)
" " Prensa Austral del Sur N° 45 \| 15/7/87 (1/1)
" " " - Resto del Mundo N° 45 \| 15/2/87 (1/3)
Novedades de Grabación N° 08/87 de América del Sur - Período del 14/1800 al 15/0800 UTC 87 (1/1)
" " " N° 09/87 de Resto del Mundo - " " " " " " " (1/2)
Resumen de Prensa de fecha 16/7/87 - (Campo Militar, Político, Económico, DDHH - Referendum, etc.) (1/17)
T.I. 125/87 - Adj. BHDN 8444 y Remitido 2456
Solicitud de Antecedentes N° 48/87 - (1/2)
PEI 587/87 - Adj. PEI 28/87/B.I.3 - Ref. a la visita del Arz. Mariano Herrera a la C. Córdoba (1/4)
PEI 586/87 - Adj. PEI 65/87 del R.C.10 - Ref. a propuesta realizada por parte de una delegación de la Comisión Nal. de Repatriación (1/4)
PEI 602/87 - Fotocopia Supermercado "SUPERCOOP" propiedad del M.S.M.N. en venta (Revista entretenimiento Soldados, ilustrada) (1/1)
PEI 577/87 - Difusión Ref. a Enrique Burgueño, mitinguante de la Com. Pro-Referendum de C. Minuano (1/1)
PEI 578/87 - Transcripción de artículo publicado en el diario ZERO HORA según agencia UPI Uruguay prensa fue la controversia (1/1)
PEI 580/87 - Informaciones de prensa procedentes de Brasil que involucran a ciudadanos uruguayos Ref. a contrabando de armas (1/2)
PEI 583/87 - Ref. Amalia Alonso Estévez de la Comunidad Española Nacionalista de la C.M.M.) origen URSS el 16/6/87, retirando el (1/1)
PEI 584/87 - Adj. PEI 111/87/DE II - Ref. a pedido de Arzobispo Befarte (M.N.) a la C. de San José (1/2)
PEI 590/87 - Adj. Orden de Publicación en Hoja Peatón (UNRHA) - P.I.E.N.T. - Se puede apreciar el manejo fue realizado (1/2)
PEI 591/87 - Adj. PEI 52/87/3. Inf. N° 1 - Ref. a reuniones efectuadas en sus fines de la Calle Uruguay 3021 presumiblemente (1/3)
PEI 592/87 - Adj. Traducción de artículo publicado en la revista brasileña "VEJA" N° 58; 24/6/87, donde se hace referencia a Bella en Colonia (1/3)
PEI 594/87 - Adj. PEI 107/87/DE II - Ref. a información del M.C.N. (T.) - [illegible] (1/3)
PEI 596/87 - Adj. PEI 115/87/DE II - Volante confeccionado por la Asoc. de Padres de Escuela Secundaria a los domicilios (1/2)
PEI 597/87 - Recibido artículo titulado "¿Y ahora?" en la Policía? publicado en diario "La Unión" de C. Haines el 30/6/87 (1/2)
PEI 595/87 - 1/7/87 en Liceo Militar "G.A." fue arrojado una botella conteniendo líquido combustible (1/2)
PEI 600/87 - Policía Militar Federal Brasileña en zona C. Bella Unión gran preocupación por rumores fue posible copia (1/1)
PEI 192/87 - 30/6/87 marcha organizada por la Comisión de Familiares del P.I.T./C.N.T. denominada "Cuchia el Tiranicida" (1/2)
PEI 191/87 - Homenaje 4/7/87 en la Calle La Paz 1725 a Nibia Sabalsagaray (1/2)
PEI 243/87 - Volantes producidos el 25/6/87 en Dpto. de Salto con motivo de una marcha convocada por la FEDE fugaces (1/2)
PEI 195/87 - 6/7/87 procesado un presunto seguimiento al ómnibus de la licencia de 5500 de (032) por Lamonaca (1/2)
PEI 342/87 - En Bar Louvre Puntas de abrirá un bar el cual pertenecería al Gral. 26 de Marzo - (1/2)
Parte de Novedades Diarios N° 196/87 de fecha 15/7/87 (1/4)
Tabla Calculando días para ciudadanos cubanos en cuyo caso (1/3)
IA Copia del D.I.E. N° 4868 del Círculo relación de suscriptores a Revista de Información (2 de contacto con

Archivo
Biográfico
Convoc.
Antecedentes

Bio
Archivo
1) Carátula 2)
Archivo
1) Carátula 2)
Archivo
Biográfico
1) Carátula
Biográfico
Biográfico
Archivo

17/7/87

17/7/81

21 1150 JUL 87

16 0940 JUL 87

16 1145 JUL 87

171700 JUL

20 1100 JUL 87

171700 JUL

20 0800 JUL 87

171700 JUL

1) 21 2000 JUL 87

2) 231700 JUL

22/JUL/87

1) 22 2000 JUL

23/JUL/87

171700 JUL

171700 JUL

1710 20 JUL 87

Sdo. Zabalegui

Cso. Zabalegui

x Cho. Ibarra

Cso. Florida

Sdo. Batista

Sdo. Morales

Sdo. Fontanga

Sdo. Morales

Sdo. Morales

Sdo. Vieira

Sdo. Fonseca

x 22/7/87 Cso. Jiménez

Sdo. Vieira

x Cso. Jiménez

Sdo. Morales

Sdo. Vieira

Sdo. Morales

Sdo. Vieira (2) 231200 Fonseca x Sdo. Martínez

Sdo. Avila de Santana / ambos con B / Sefe.

3/8/87

3/8/87

16/7/86

24/7/87

20/8/87

16/7/86

31/7/87

TI Nº 258/87

Ferrocarril Nº 490/87

Fotoc.

Fotoc.

Fotocopia

Fotoc.

PEI Nº 085/87

Dpto II D 6 DD

Cs. C/Dpto de E.

Dualistas

Sgto. Viera

Sgto. Vieira. Som. Ré

Som. Ré

Som. Ré Dpto. II - Vicecomandante

Dualistas

Som. Ré

Som. Martínez

Som. Ré y Martínez

Dualistas

Dualistas

Carpeta Armas Brag.

Dualistas

Som. Ré

N-2 Sgto. Vieira.

16/5/30 JUL

240930 JUL 87

16/5/30 JUL

Sdo. [signature]

Sdo. [signature]

Nota: la matrícula no se pide por orden Jefe Dpto.

2-3-88

18/5/87

4/8/87

4/8/87

10/8/87

4/8/87

18/8/87

10/8/87

18/8/87

4/8/87

26/8/87

10/8/87

23/7/87

11/8/87

4/8/87

28-6-88

3702369 3702370 3702371 3702372 3702373 3702374 3702375 3702376 3702377 3702378 3702379 3702380 3702381 3702382 3702383 3702384 3702385 3702386 3702387 3702388 3702389 3702390 3702391 3702392 3702393 3702394 3702395 3702396 3702397 3702398 3702399 3702400

1357 1800 1545

1545 1550 1700 1800

1838 1805
1836 1835
1842 0805
1000
1400
1843 1404
1415
1430
1435

17 JUL 1987

Z H/6 FA (INT)

Dpto III/Ref

Dpto II/DGID
Dpto III/DGID
Secretario/DGID
Secretario/DGID
D.N.I.
Secretario/DGID
Cte Brill
Centro Aviación
Dpto I/DGID
Escuela de Inteligencia del E
Dpto de Inteligencia

Directiva de Inteligencia operativa No 038/87 1/5
Parte de Inteligencia No 243/23/87 ref. Colaboración gremialistas en centrales estatales 1/1
Parte de Inteligencia No 244/23/87 ref. Informe del PCV sobre el referendum 1/2
Parte de Inteligencia No 245/23/87 ref. Expulsados de Partido Perez se suicidan 1/1
Parte de Inteligencia No 246/23/87 ref. Seguridad del PCV va a ser muy reforzada 1/1
Parte de Inteligencia No 247/23/87 ref. Nueva Lista pro-secretario de la DIC 1/1
Parte de Inteligencia No 248/23/87 ref. Colaboran gremialistas en ANCAP 1/1
Parte de Inteligencia No 249/23/87 ref. Posible estado de salud de Rodney Arismendi 1/1
Parte de Inteligencia No 250/23/87 ref. Jean Precisamente de Estaban VALENTI 1/1
Parte de Inteligencia No 252/23/87 ref. Fondos Nacionales para recolección de firmas del PCV 1/1
Parte de Inteligencia No 253/27/87 ref. Restitución de valores al PCV. 1/1
Parte de Inteligencia No 254/23/87 ref. Listado de nombres de Partes del MLN "Tupamaros"
Parte de Inteligencia No 255/23/87 ref. Documento secuestrado a Abdala Nuevo Delegado del MLN 1/5
Parte de Inteligencia No 256/23/87 ref. Vehículo usado por Comando Chile Democrático 1/1
Parte de Inteligencia No 257/23/87 ref. Organización del MLN - Manifestaciones de sus militantes 1/1
Parte de Inteligencia No 258/23/87 ref. Robo de bandera del MLN en poder de Bco Español 1/1
Informativo de la República Argentina Nº 123/87 del 16/XII/87 1/1
Informativo de Prensa de Amnesia del Sur Nº 046/87 del 16/XII/87 1/1
Informativo de Prensa del Poder del Pueblo Nº 046/87 del 16/XII/87 1/3
Novedades de Inteligencia Nº 010/87 de Amnesia del Sur del 16/XII/87 1/1
Novedades de Inteligencia Nº 010/87 del resto del Mundo del 16/XII/87 1/3
TIN 082/87 ref. Decreto Diario Nro 22406 y 407 del 25, 24/XII/87 1/1
TIN Nº 128/87 Ref. Boletín del MDN Nº 8445 1/1
Orden del CGE Nº 8713 / 8714
Parte de Novedades Diarias D. 197/87 de fecha 16/7/87 (1/6)
Orden de Servicio D. Nº 27/87 (1/3)
Cuadro de Inteligencia de mantenimiento preventivo general del sistema 61/60 de este Distrito
NIE Nº 716/SOE/87 Ref. Dpto 1/4
Memorando Dpto del 14/XII/87 ref. Antecedentes de Jaime Fco. VERISSIMO PEREZ, ex-Diputado Frente Amplio 1/3
Curriculum de Profesor Pedro Alvaro OLMOS MORALES (Militante estratégico comunista agricola) 1/3
Resumen de Prensa del 16/XII/87 Campo Militar 1/5
Resumen de Prensa del 17/XII/87 Campo Militar 1/4

Ver Anexo
Biografía
Biografía
Biografía

16/5/87 Sbarramento 24/7/87 Atto (A) N. 492/87 A-2

17/7/87 Sdo. Roma

20/11/87 x Sdo Patanga

Sdo. Roma

30/7/87

Sdo. Roma

16/8/87

PEI 8/87

Sdo. Roma

Protocollo

Andretti

20/11/87

Sdo. Roma

Sdo. Patanga

18/8/87 10/9/87

PEI 93/87 - Sdo. Tre Re

PEI 82/87

Sdo. Roma

Sdo. Patanga

Sdo. Roma

Sdo. Patanga

Sdo. Roma

Sdo. Patanga

16/5/87 Abonacruz — 24/7/87 — Hemo (A) Nº 492/87 — A-2

Sdo. Rosales

x Sto Antonio

Sdo. Morales

30/7/87

PEI 8/87

16/7/87

Sdo. Morales

Sdo. Rosales

Sdo. Morales

Sdo. Rosales

Sdo. Morales

Sdo. Rosales

8702401	17 JUL 1987		
8702402			
8702403			
8702404			
8702405			
8702406			
8702407			
8702408			
8702409			
8702410			
8702411			
8702412			
8702413			
8702414		1846	
8702415		1847	
8702416		1848	
8702417		1849	
8702418		1850	
8702419		1851	
8702420		1852	
8702421		1853	
8702422		1856	
8702423		1857	
8702424	20 JUL 1987	1845	
8702425		1858	
8702426			
8702427			
8702428			
8702429			
8702430			
8702431			
8702432		1866	

Dpto III (Rel)

Dpto de Anexos

Dpto II / DGD

D. E. III

Dpto IV / BME

BM / GFA

E-2

D.N.I.I.

Dpto. III (ReI) DGID

Dpto. Analistas / DGID

Escuela Militar

Nate Amarzo págs 16 y 17 | 15/7/87

Nate Amarzo pág 15 (15/7/87)

3da. Div. del EMGA.

1/5

Parte de Inspec Nº 259 e/5/87 Ref. Comisiones Alumnos Educación Prestada (Cicclo Nºs de ANEP) Doc

Parte de Inspec Nº 261 e/5/87 Ref. anexal del MCN de Zona 2 (Paraná) en Bonpland 570 1/16 Biog

Parte de Inspec Nº 262 e/5/87 Ref. Local de la Asoc Latinoamericana de Derech. Humanos 1/1 Biog

Parte de Inspec Nº 263 e/5/87 Ref. Juan de Dios PARRA SOSA y Roberto VIVAL 1/1 Biog

Parte de Inspec Nº 264 e/5/87 Ref. Pablo MUNIZ LEDESMA mayor Civil a pasar de ser excluido familiares 1/1 Biog

Parte de Inspec Nº 265 e/5/87 Ref. Nestor MUIÑO (Estudio en Suecia y Francia) mayor Bassomolan Biog

Parte de Inspec Nº 266 e/5/87 Ref. Intento de robo en la Planta de TESTA 1/1 Biog

Parte de Inspec Nº 267 e/5/87 Ref. Herman ARANIO en Mar del Plata por el Referendum 1/1 Biog

Transcripcion del Mensaje Por la Tierra del 12/04/87 1/10 Biog

Expediente de la República Argentina Nº 124/87 del 17/04/87 1/1

Expediente de Asesinato del Sur Nº 047/87 del 17/04/87 1/1

Expediente de Treinta del Resto del Mundo Nº 047/87 del 17/04/87 1/2

Expediente de Explosión del Resto del Mundo Nº 011/87 del 17/04/87 1/2 Doc de

P.I Nº 75/0-2/87 Sol Aut 1/1

Cuadro de Situación Nº 133/S/N/87 1/1

Cuadro de Situación Nº 134/S/N/87 1/1

Cuadro de Situación Nº 135/S/N/87 1/2

Cuadro de Situación Nº 136/S/N/87 1/2

Cuadro de Situación Nº 137/S/N/87 1/1

Cuadro de Situación Nº 138/S/N/87 1/1

Cuadro de Situación Nº 033/87 1/1

Cuadro de Situación Nº 034/87 1/2

Cuadro de Situación Nº 035/87 1/5 Doc A

PeI 588/87 - Ref. a la Huelga realizada en C. Salto (1/21)

Parte de Novedades Diario Nº 198/87 de fecha 17/7/87 (1/7)

Parte de Informes 368/87 - Referendum. PCV (Tema la tapa de este semanario muy poco en la Revolución de Firmas) 1/1

" " " 260/87 (ampliación PI 225/87) Contacto de Capitán Chileno existir este nombre Reina (1/1)

Resumen de Prensa (Campo Militar) de fecha 20/7/87 (1/1)

(Ref. a: Ornero alejandro Blanco Alvarez (detenido del asalto del Cuartel San Rafael ejecutado por el PCV) (1/1)

Audiencia Pública y Medios de Comunicación - Las Fuerzas de la Primera Mitad de la Década - Obligatoriedad de Radio y Televisión (1/3)

IV Conferencia Nal. del MCN (T) - Por la Tierra, el Trabajo, Contra la Pobreza - Nuevo Dirección (1/1)

Solicitud de Información Nº 108/87 (1/2)

Bio político

Bio político

Bio político

201100 JUL 87	x Sto Montanga	7/8/87	PEI 93/87 SOMRE	III (Rei) un cuadrado				18/8/87
x 211150 JUL	x Cbo. Kinjo	17/7/87	Fotocopia	Analistas				11/8/87
201100 JUL	Sto Montanga	21/7/87	PEI Nº 083/87 SOMRE	N-2				10/8/87
211800 JUL	Sdo O'Neill	20/7/87	NOTA Nº 11/0-I/87	9N SOM RE				18/8/87
x 201100 JUL	Sto Montanga	17/7/87	Fotocopia					10/8/87
x 22 JUL 2/87	Cbo Jiménez	21/7/87	Memo (A) Nº 494/87	DE III				26/8/87
		24/7/87	Memo (A) 495/87	E-2				
		21/7/87	Memo (A) Nº 496/87	E-2				
		24/7/87	Memo (A) 497/87	E-2				
		27/7/87	Memo (A) Nº 498/87	E-2				
		24/7/87	Memo (A) Nº 515/87 (estrictamente secreto) Memo (A) Nº 499/87 (secreto)	E-2				
		30/7/87	Memo (A) Nº 500/87	E-2				
		24/7/87	Memo (A) Nº 501/87	A-2				
		27/7/87	Memo (A) Nº 502/87	A-2				
21840 JUL	Cbo Martínez	Repetido.	Se contesta por RE. 2369	Sto. Niz 24/7/87				
211800 JUL	Sdo O'Neill	20/7/87	Foroc.	Som. Ré - Analistas				11/8/87
211150 JUL 87	x Cbo. Kinjo	20/7/87	Foroc.	Analistas				4/8/87
201800 JUL	Sto Fonseca	20/7/87	Foroc.	Analistas				18/8/87
4/8/87	x Cbo Jiménez	31/7/87	PEI Nº 085/87	N-2				3-5-88
201800 JUL	Sto Fonseca	20/7/87	Foroc.	Som. Ré. Medio de Comunicación 1º Medio				10/8/87
201800 JUL		20/7/87	2 Foroc.	Som. Ré.				18/8/87
80 1215 JUL 87	Sto Niz	21/7/87	Memo (A) Nº 505/87	N-2				

Sofía

17/7/87 JUL

2137
8700363

Un cuadrado solidario

x 2135

VER RE 8702540

8702433 — 1500
8702434 — 1600
8702435 — 1715
8702436
8702437
8702438
8702439 — 900
8702440
8702441
8702442 — 1869
8702443 — 2
8702444 — 1000
8702445
8702446
8702447
8702448 — 1130
8702449
8702450
8702451 — 1150
8702452 — 1300
8702453 — 1800
8702454 — 1800
8702455 — 1800
8702456 — 1800 — 14.130
8702457 — 1800
8702458 — 1873
8702459 — 1813
8702460 — 1874
8702461 — 1800 — 1200
8702462 — 1715
8702463 — 1715
8702464 — 1715

Dpto I | DGID - Division Estudios de Coyuntura

Dpto II DGID

Sec Inmediata

La Hora pág 10 (14/7/87) Ultimas noticias

Dpto. I | DGID

Dpto Asuntos

M. Rr. EE | Dpto II | DGID

Dpto II | DGID

Dpto Asuntos

Dpto I | DGID

D. E. I

D. N. II

Secretario Adjunto IA

CR C/Int de E.

Dpto II | DGID

Recorte del 17/10/87 Pag 6 Ref: Trabajadores reivindican la validez de la lucha armada "1/1

Informe Ref: "Existe una Nueva Estrategia Revolucionaria en Nuestro Continente? 1/38

Decreto de Subsecretario Nº 050/87 1/1

Decreto de Subsecretario Nº 049/87 1/1

Diplomático de la República Argentina Nº 12587 del 20/10/87 1/1

Diplomático de Pasaporte de Servicio del Sen Nº 048/87 del 20/10/87 1/3

Diplomático de Pasaporte del Rela del Paraguay Nº 048/87 del 20/10/87 1/3

Pasaporte de Estadía del Sen Nº 048/87 del 20/10/87 1/1

Pasaporte de Estadía del Rela del Paraguay Nº 048/87 del 20/10/87 1/3

P.I. Nº 0088/S-2/87 1/2

Fue Saludado por Radio Habana, Cuba el primer aniversario de la Hora de Lucha Sandinista (1/1)

42 Emisoras Llegando a 3.000.000 de personas, frente COR. está en todo el País. (1/1) (Cooperativa de Radiodifusoras del Caribe)

Pasaporte de Turista Nº 0543/87 del 31/10/84 - Ref. al Exhorto 9 Of. (SM-M) Carlos Hg. Schroeder (1/1)

Audición de fecha 30/10/87 del Mov. por la Tierra 1/1/0

Resumen de Prensa de fecha 17/7/87 (Campo Político, M. Inter. Económico, Referendum, etc.) 1/18

" " " 20/7/87 " " " " 1/16

Expediente pertenecía a Graciela Decicco Rodríguez (profesora en el año 1984 en el Colegio Nacional de la Capital Federal) 1/28

Pasaporte Nº 3103/83 expedido en Brasil y Visa 887/83 a 2 - Ref. a ciudadanos del Uruguay Alfredo Pérez y Su Esposa (13) -

Resumen de Prensa (Campo Militar) de fecha 21/7/87 (1/2)

Pasaporte 7/87 - Ref. a: Eva y Adan URIA - Visas consulares para el referendum en C. Río Branco (1/1)

PEI Nº (9[illegible]0-7/87) Ref.: Reunión en Nombre de INVE 12 entre PCU y elementos del MLN(T) en Canelones 1/2

PEI Nº 300/07/87 Ref: Olla Popular en C. de los Pinares en "Paso CORRIENTE" manifestación por Vecinos el 17/10/87 - 1/2

PEI Nº 3005/87 Ref: Presencia de Leon LEV en Club Canosa manifestó en Toro Salto 6[illegible]62 1/2

PEI Nº 304/07/87 Ref: Hurto en vía pública a P/S Detalle de hurto a P/S en su domicilio para un viaje 1/2

PEI Nº 3056/87 Ref: Presencia de 2000 M en Sumedrocera de Juno de P/S en actitud sospechosa 1/2

Pasaporte de Diplomático Nº 1997/87 del 18/10/87 1/2

Pasaporte de Diplomático Nº 2001/87 del 19/10/87 1/2

Pasaporte de Diplomático Nº 2001/87 del 20/10/87 1/2

Pasaporte del CGE Nº 8715 y Anexos Nº 1, 2 y 3

Pasaporte de Servicio Nº 054/87 1/1

Diplomático de la República Argentina Nº 126/87 del 21/10/87 1/1

Pasaporte de Pasaporte de Servicio del Sen Nº 049/87 del 20/10/87 1/2

Bio[illegible]

Bio[illegible]

Bio[illegible]

21/20/0/0/0	- Elefantes	20/7/87	2 Recursos	Sob R.	—	—		28/8/87	Blq
20/030/A/0087	& C.do Lumiar	21/7/87	Fotos.	Vão vistoria				28-6-88	Blq
20/130/502	- Do Patrão	27/7/87	Ofício nº 507/87	Ca e Dut à E					
		29/7/87	Ofício (4) nº 508/87	Me Ofensores Ca c/Aut/88					
23/7/87	Cão Guia								
21/030/0/0/87	Sto. Batista	27/7/87	Ofício (2) nº 509/87	Ben Inglês 1					
21/1110/0/0/87	1º Vadios								
21/1800/0/0	Sto / Garcia	21/7/87	Nota de Serv. nº 012/87	Dut E				13/8/87	Blq
21/1800/0/0	Sto O'Neill	21/7/87						2-3-88	Blq
21/Salvador	Cte. Imperio							3-3-88	Blq
23/7/0/0/0/0	Sto. Rosario	21/7/87	Fotos	Dom. Martinez				26/8/87	Blq
23/7/0/0/0/0								18/8/87	Blq
21/1800/0/0	Sto O'Neill							3-5-88	Blq
21/1800/0/0								18/8/87	Blq
23/7/0/0/0/0								18/8/87	Blq
23/7/0/0/0/0	Sto. Rosario	21/7/87	Recursos	Resolução	215/5/88	3038		4/9/87	Blq
21/1800/0/0	Sto O'Neill							1/9/87	Blq
								13/8/87	Blq
21/1800/0/0								9/8/87	Blq
21/1800/0/0								4/3/87	Blq
21/1730/0/0	Cte Rosario	27/7/87	Ofício nº 515/87	Ca e Dut à E.					
24/7/87	Cão Guia								

702465					
702466					
702467					
702468			0880	1830	
702469			1881		
702470			1876	1920	
702471			—	1900	
702472	22 JUL. 1987		—	1935	
702473			1882		
702474					
702475					
702476					
702477					
702478					
702479					
702480					
702481					
702482					
702483			—	1530	
702484				1700	
702485					
702486			1886	1900	
702487			—	1910	
702488	23 JUL. 1987		—	0800	
702489				0845	
702490			—	1500	
702491					
702492					
702493					
702494					
702495			1902	1700	
702496			1903		

Dpto II/DGID

E. N° 60 F.A.

EY 6 FA (INT)

Dpto II/DGID

Dpto. Suboficiales - DGID

O N I.T.

Dpto III/DGID

Ldo Div 57/6A

Dpto de Inteligencia

Secretario (DGID) IA

Secretario (DGID) IA

3da Div. EHGA.

Dpto. Suboficiales (DGID)

Dpto II DGID

Dpto de Inteligencia

Dpto II DGID

Dpto II/EHGA

Subsidiario de Prensa del Resto del Mundo nº 08/87 del 22/JUL/87 1/3
Novedades de Trabajo nº 01(4/87 de Asuntos del Sur del 21/JUL/87 4/4
Novedades de Trabajo Nº 01(3/87 del Resto del Mundo del 21/JUL/87 1/3
Novedades de Inteligencia Nº 036/87 1/2
Novedades de Inteligencia Nº 037/87 1/2
P.E.I Nº 016/87 Ref: Agenda periodística de Hechos Políticos del P.S.U. encontrado en la vía pública 1/1
Novedades de Inteligencia Nº 144/87 1/1
Resumen de Prensa del 22/7/87 (Campos Militar, Político, Informativo, DD.HH, etc.) 1/17
Parte de Novedades diarias Nº 202/87 de fecha 21/7/87 (1/2)
Saludo Superior Nº 269/ES/87 Ref: Arresto M. BETANCOR (MLN(T)) se encuentra objeto del cubico 1/1
Saludo Superior Nº 270/ES/87 Ref: Reestructuración del Secretariado del PST-CNT 1/2
Saludo Superior Nº 271/ES/87 Ref: Huelga de Pan Semanal de 24 horas por 48 hs 1/1
Saludo Superior Nº 272/ES/87 Ref: Cumplimiento del Paro de la Federación de ANCAP 1/1
Saludo Superior Nº 273/ES/87 Ref: Detención MLN & Nadia LOPEZ por ser vinculados 1/1
Saludo Superior Nº 274/ES/87 Ref: Detención cuel SUNNP en Agosto 1/1
Saludo Superior Nº 275/ES/87 Ref: Detención Jerarcas de FUNSA 1/1
Saludo Superior Nº 276/ES/87 Ref: Conflicto en Textiles Fenosa por despido 1/1
Saludo Superior Nº 277/ES/87 Ref: Lanzamiento realizado por Intendencia de MDES 1/1
Novedades de Información Nº 109/87 1/1
Resumen de Prensa del 22/JUL/87 Campo Político 1/5
Resumen de Prensa del 21/JUL/87 del Campo Político, Económico, Judicial 1/14
DI Nº 129/87 Adj BMDN Nº 8446 (Recibido 2457)
Orden de la DGID Nº 28/87 1/2
Formulario complementario de elementos, lugares, hechos y personas vinculadas o presuntamente vinculadas al (1/50) Hoy 26 de MARZO
Resumen de Prensa del 23/JUL/87 (Campo Político, Militar, Económico, Información, DD.HH, etc.) 1/13
Del Secretario de Seguridad LA JUVENTUD de (S.E.)
Resumen de Prensa del 23/JUL/87 Campo Político 1/2
Subsidiario de la República Argentina Nº 127/87 del 22/JUL/87 1/1
Subsidiario de Prensa de América del Sur Nº 050/87 del 22/JUL/87 1/2
Subsidiario de Prensa del Resto del Mundo Nº 050/87 del 22/JUL/87 1/2
Novedades de Inteligencia Nº 139/87 1/1
Novedades de Inteligencia Nº 140/87 1/2

Dpto de Asuntos Políticos

Dpto de Inteligencia

Dpto de Asuntos Políticos

Dpto de Inteligencia

Dpto de Asuntos Políticos

Dpto de Inteligencia

8702465				
8702466				
8702467				
8702468		0880		
8702469		1881		
8702470		1876		
8702471				
8702472	22 JUL. 1987			
8702473		1882		
8702474				
8702475				
8702476				
8702477				
8702478				
8702479				
8702480				
8702481				
8702482				
8702483			1530	
8702484				
8702485				
8702486				
8702487				
8702488	23 JUL. 1987		0800	
8702489			0845	
8702490			1540	
8702491				
8702492				
8702493				
8702494				
8702495		1902		
8702496		1903		

Dpto II/DGED

E. M. 6. E.A.

EM 6 EA (INT)
Dpto II/EM

Dpto. Publicistas - DGED
O N I.

Dpto III/EA

2do Div EM/GA
Dpto de Inteligencia
Secretario/DGED IA
Secretario/DGED IA

2do Div. EHGA.
Depto. Inteligencia/DGED
Dpto II/DGED
Dpto de Inteligencia
Dpto II/DGED

Dpto II/EM/E

Suplemento de Prensa del Resto del Mundo Nº 08/87 del 21/XII/87 1/3
Novedades de Trabajo Nº 01(2)87 de Asuntos del Sur del 21/XII/87 1/4
Novedades de Trabajo Nº 01(3)87 del Resto del Mundo del 21/XII/87 1/3
Boletín de Antecedentes Nº 036/87 1/2
Boletín de Antecedentes Nº 037/87 1/2
PEIN Nº 016/87 Ref: Agenda y documentación de Viaje Bolsos del P.S.U. encontrado en la vía pública
Boletín de Antecedentes Nº 144/87 1/
Resumen de Prensa del 22/7/87 (Campo Militar, Político, Diplomático, DD.HH, etc.) 1/17
Parte de Novedades diarias Nº 202/87 de fecha 21/7/87 (1/2)
Parte de Inteligencia Nº 269/ES/87 Ref. Ausencia M. BOTANOR (MLN(T)) se encuentra alojado del público
Parte de Inteligencia Nº 270/ES/87 Ref. Reestructuración del Secretariado del PIT-CNT 1/2
Parte de Inteligencia Nº 271/ES/87 Ref. Visión de Paro General de 24 horas por 10 días 1/
Parte de Inteligencia Nº 272/ES/87 Ref. Constitución del Frente de la Federación de Ancianos 1/
Parte de Inteligencia Nº 273/ES/87 Ref. Fracción MLN (T) Nestor López se reintegra 1/
Parte de Inteligencia Nº 274/ES/87 Ref. Elecciones en el SUNCP en Agosto 1/
Parte de Inteligencia Nº 275/ES/87 Ref. Elecciones gremiales en FUNSA 1/
Parte de Inteligencia Nº 276/ES/87 Ref. Conflicto en Fábrica Record de Cerro 1/
Parte de Inteligencia Nº 277/ES/87 Ref. Seguimiento realizado por Inteligencia de ROU ES 1/
Boletín de Información Nº 109/87 1/
Resumen de Prensa del 22/XII/87 Grupo Político 1/5
Resumen de Prensa del 21/XII/87 del Grupo Político, Económico, Político etc 1/14
DI Nº 129/87 del BMDN Nº 8446 (Recibido 2457
Orden de la DGED Nº 28/87 1/2
Formularios con antecedentes de elementos "Seis puntistas y personas vinculadas o presuntamente vinculadas" Nov 26 de MM P270 del 1/1/50)
Resumen de Prensa del 23/XII/87 (Campo Político, Militar, Económico, Diplomático, DD.HH, etc.) 1/13
Edo Semestre de Seguridad LAIVUENTO de (92)
Resumen de Prensa del 23/XII/87 Campo Político 1/2
Suplemento de la República Argentina Nº 127/87 del 22/XII/87 1/
Suplemento de Prensa de América del Sur Nº 050/87 del 22/XII/87 1/2
Suplemento de Prensa del Resto del Mundo Nº 050/87 del 22/XII/87 1/2
Boletín de Antecedentes Nº 139/87 1/2
Boletín de Antecedentes Nº 140/87 1/2

Se Acelu
Se Antec
502
Biográfico
Biográfico
Biográfico

24/7/87

Cbo Jurema

Cbo Itamarina — 27/7/87 — Ofício nº 513/87 — A-2

Cbo Itamarina — 22/7/87 — Ofício nº 514/87 — analistas

Cbo Itamarina — 21/7/87 — Ofício nº 511/87 — E-2

Sd Rosecler

Cbo Hugo — 22/7/87

Cbo Hugo — 24/7/87 — Portaria PEC 84/87 sobre analistas ON II

Sgto Cavalcanti

Sgto Cavalcanti — 24/7/87 — Portaria PEC 84/87 sobre ON II

Cbo Itamarina — 27/7/87 — Ofício nº 516/87 — N-2

Sd Rosecler

Cbo Hugo

23/8/87 — PI nº 258/87 — Dpto III sobre

23/7/87 — Portaria

Sgto Vieira

Cbo Hugo

Sgto Vieira

Sgto Gama

4/8/87

Cbo Jurema

Cbo Itamarina — 28/7/87 — Ofício nº 517/87 — E-2

30/7/87 — Ofício (A) nº 518/87 — E-2

22/7/87 Cbo Jurema

Sd Rosecler

21/7/87

Cbo Hugo

Cbo Hugo

Cbo Hugo

Sgto Vieira

Sgto Gama

Cbo Jurema

Cbo Itamarina

870249[illegible]	2	1987	1901	1700	Dpto 4/84/E. Dpto I – "La Juventud" Dpto. Unidades DGID	Solicitud de audiencia de 14/3/87 1/1
870249[illegible]	"	"	—	0745		Fecha del 29/7/87 Pag 6/7/8 Ref: de televisión milagro en marcha de 3 grupos municipales 1/4
870249[illegible]	24	JUL. 1987	—	0900		Resumen de Prensa del 24/7/87 (Campo Militar, Político, Económico, Referendum, DDHH, etc) 1/18
870250[illegible]	"	"	—	1005		Memorandum del 20/7/87 - Ref. a la III Convención Nacional de la ASCEEP-FEUU (1/19)
870250[illegible]	"	"	—	1125		Hoja de Servicios y Hechos del Cte. Luis Alberto Dos Santos Forteza (1/12)
870250[illegible]	"	"	1901		Dpto. IV/DGID Fiscal Militar de 1er. Turno Fiscal Militar de 1er Turno Fiscal Militar de 2do. Turno	Oficio D. 11/87 Solicita información Ref a: Aurelio Sanfuego Casal (1/9)
870250[illegible]	"	"	1900			Oficio D. 10/87 " " " : Eduardo Perez (1/9)
870250[illegible]	"	"	1899			Oficio D. 66/87 " " " : Ortiz, Felix (1/2)
870250[illegible]	"	"	—	210		Infirmidad de Prensa - Resto del Mundo N. 51/23/7/87 (1/3)
870250[illegible]	"	"	—			" " - America del Sur N. 51/23/7/87 (1/2)
870250[illegible]	"	"	—			" " la Republica Argentina N. 128/23/7/87 (1/1)
870250[illegible]	"	"	—			Novedades de Grabación N. 15 de Resto del Mundo (periodo 22/1800 al 23/0800 Jul 87) 1/4
870250[illegible]	"	"	—			" " " N. 01/87 de la Rep. Argentina (" 22/1800 al 23/0800 Jul 87) 1/1
870250[illegible]	"	"	—			" " " N. 12/87 de America del Sur (" " " " ") 1/2
870250[illegible]	"	"	—			" " " N. 13/87 de " " " (" 22/1800 al 23/0800 Jul 87) 1/1
870250[illegible]	"	"	—			" " " N. 14/87 de Resto del Mundo (" 22/1800 al 23/0800 Jul 87) 1/2
870250[illegible]	"	"	—	1845	S.S. FF. 4A.	Solicita información Ref a: 23 personas
870251[illegible]	"	"	1906	1450		Ref: Consideraciones del P.C.U respecto a la fecha emitido 1/2
870251[illegible]	"	"	1908			Fallo de Nuevedes Diarios Nº 804/87 del 23/10/87 1/1
870251[illegible]	"	"	1902	1804		Ref: Editoriales del P.C.U que están circulando a nivel dirección de Partido 1/2
870251[illegible]	"	"	1898			Fallo de Nuevedes Diarios Nº 208/87 del 22/10/87 1/1
870251[illegible]	"	"	—	1700		Recortes de Prensa del 1 al 31/10/87 del Campo Militar 1/5
870251[illegible]	"	"	—			Suplemento de la Republica Argentina Nº 129/87 del 24/10/87 1/1
870252[illegible]	"	"	—			Suplemento de Prensa de America del Sur Nº 052/87 del 24/10/87 1/2
870252[illegible]	"	"	—	1245		Suplemento de Prensa del Resto del Mundo Nº 052/87 del 24/10/87 1/2
870252[illegible]	"	"	—			Novedades de Grabación de America del Sur Nº 013/87 del 24/10/87 1/1
870252[illegible]	"	"	—			Novedades de Grabación del Resto del Mundo Nº 014/87 del 24/10/87 1/3
870252[illegible]	"	"	—			Novedades de Grabación del Resto del Mundo Nº 016/87 del 24/10/87 1/3
870252[illegible]	"	"	1925/26	0735		Ofic Nº 130/87 Ref: Solicita DNI de Guido Resende (Recibido 24/10 6/8/87. Cronin
870252[illegible]	27	JUL. 1987	—	0845	Sub/Sección/Ejército/Sección IA.	Radio 50 KH (de S.E.) Ut. a P.S para la difusión radial del día 30 de noviembre 1030 hs. Solicita ayuda económica para la Sec. Proseguir
870252[illegible]	"	"	1911	0830	E-2	(FI 621/87 - 28/8/87 - se fijó a la calle obligado se encontraba un folleto de título de libre del Mundo N (1) 1/1 Biográfico
870252[illegible]	"	"	1912			(FI 683/87 - Mo. ONU del 2/7/87 se presentó el domicilio del Cte 19. Solicitado Recibí solicitado y la Ins. copia y radiofusionado (1/1) 1/Castellón

Los Jueces Fiscales de G
Biográfico
Biográfico
Carp. "Desap"
Prensa
Biográfico
Biográfico
Biográfico
Se Recha
6/8/87.

23171010L	Cbo. Rodríguez	27/7/87	Memo (A) Nº 516/87	E-2			
240815L0287	Sgto. 1º Medina						
280800JOL	Cbo. [illegible]						2-3-88
18V45A60	→ Cbo. [illegible]	24/7/87 28/8/87	Foto. [illegible] → Sgto. Martínez - Foto. Sgto. [illegible] Nota Nº 0[illegible] 87	A-2, E-2, N-2, [illegible]			2-3-88
241030L0287	1º García						
242000L0287	Sgto. Vieira	23/7/87	EXP. Nº 51/87	Fiscal Militar de 1er Turno	Confeccionados por Secretaría		
		23/7/87	EXP. Nº 50/87	" " " "			
		23/7/87	EXP. Nº 49/87	" " " 2do. "			
4/8/87	[illegible]						
24171010L	[illegible]	24/7/87	Memo (A) Nº 523/87	S.S. FFAA (Director)	Un Recibo		4/10/8/87
		24/7/87	Fotocopia	Analista	Sdo. Parini	2416451OL	
281430L0287	Sdo. Morales	24/7/87	Fotocopia	Analista	Sdo. Parini		4/8/87
271800JOL	Sdo. [illegible]						3-5-88
4/8/87	[illegible]						
270900L0287	Sdo. [illegible]						
281430L0287	Sdo. Morales	27/7/87	Foto.	Analistas Sgto. [illegible]	271900L0287	[illegible]	11/8/87
1982000JOL	Sdo. [illegible]						4/8/87

27 JUL 1987

8702526		1913				
8702530		1914				
8702531		1915				
8702532		1916				
8702533		1917				
8702534		1918				
8702535		1919				
8702536		1920				
8702537		1921				
8702538		1924				
8702539		1922				
8702540		1923				
8702541		1927				
8702542		1547				
8702543		—	0850			
8702544		—	1500			
8702545		1936	1600			
8702546		—	1600			
8702547		—				
8702548		—				
8702549		—				
8702550		—				
8702551		—				
8702552		—				
8702553		—				
8702554		—				
8702555		—				
8702556		—				
8702557		—				
8702558		—				
8702559		—				
8702560		—				

0930

E-2

E-2

E-2

9 D. N. I. I.
9. N. I. I

La Mañana - 25/7/87 - Platea

P. O. E. S.
P. O. E.

Dpto Obras
Dpto de Deportes

LA MAÑANA
ALTERNATIVA
LA HORA
LA HORA

Dpto
Dpto
Dpto
POE.

2 DIAS
LA HORA
ULT. NOTICIAS
LA HORA
LA HORA
BUSQUEDA - LA HORA
LA HORA

PE: 627/87 - Asamblea industrial de profundo contenido obrero en la sede del Círculo Católico de Obreros (1/6)
PE: 628/87 - Incidentes producidos el 25/6/87 en la Ruta 13 de Salto con motivo de una marcha convocada por la FES fueron (1/1) Biográfico
PE: 630/87 - Pintadas de vitrofaneles del Hot. 86 de Yatay en la calle Henderson N° 1926 (1/3)
PE: 632/87 - Planta de camiones U. afic. hacia C. Florida en transporte de Empleados (1/3) el ex Pte. Gral. Luis Lacalle (Herrera) e incidentes en obras de acceso, aeropuertos
PE: 634/87 - Ref. PE: 134/87 Bco. I. Blde. 13 - Ref. a la actividad de una ONG de Carlos Jacques ante la Corte Electoral. Atendente a (1/3) BXX
PE: 636/87 - Ref. PE: 62/87/B. Ing. N°-1 - Presencia de un M.I. en el domicilio de una Clase reclamando le fuera entregado la Capilla (1/2) 1) Cartelón 2)
PE: 635/87 - Ref. PE: 65/87/B. Ing. N°-1 - Llamada telefónica recibida por una Clase de esa Unidad el cual se identificó OLIVERA (1/3) 1) Cartelón 2) Bio
PE: 641/87 - Robo en un local de Toledo donde 6 personas del Barrio laboran. Ref. averiguaciones del Bo. I. Parez. N°-14 (1/3) 1) Cartelón 2) Bio
PE: 642/87 - 1/7/87 se recibió llamada anónima en el Bo. I. Hot. N°-15 fijen manifiesto "Cuidado en el Patronato" este cuerpo a explotar. (1/1) 1) Cartelón 2)
PE: 647/87 - Ref. PE: 15/83/B. I. N°-5 - Ref. manifestaciones contrarias a las FFAA realizadas el 19/6/87 en el Colegio Nacional por (1/3) 1) Cartelón 2) Bio
PE: 662/87 - Ante Juzgado Control y Registro de Armas del S.M.A. se hace entrega del Registro de Portadores de Armas (1/1) Biográfico
PE: 663/87 - Ref. Restaurante "La Tranquera" del Buceo en 28/Julio esq. Hinton c. Hasta hoy denuncia de propiedad de Amorin Griseco (1/3) Biográfico
Parte de Novedades Diarias N°: 205/87 de fecha 24/7/87 (1/3) Biográfico
Estado de Situación N° 5/ período al 1° de JUN/87 (1/63) Medios de Comunicación
Ref. al periodista Julio Asiaín fue víctima en el enfrentamiento de Canal 4 y Policía en Radio Sarandí (1/3)
Planillas de Antecedentes Sfro
Planillas de Antecedentes N° 00 15/87 1/1
Planillas de Antecedentes N° 0376/87 1/1 Todo realizado por el P.T.E. 1/1
Llamado Sfro ref. Solicitando de la Seguridad del Bco. de Previsión Social solicitan ubicación (1/3) Biográfico
Reunión de Prensa del 25/JUL/87 Campo Atlético, Militar, Económico etc. 1/25 Biográfico
Recorte del 24/JUL Pag 13 Ref. Del Ec. Iglesias renuncio a su cargo en la I.M. Hoy 1/1
Recorte del 25/JUL Pag 4 Ref. La Dra. Mo. del H. Asamblea y el documento militar 1/1
Recorte del 14/JUL Pag 11 Ref. Designaciones secretarios en Federaciones de ANCAP 1/1
Recorte del 14/JUL Pag 12 Ref. Fallecimiento de Amelia Perez Lario de Rodriguez y Ernesto Martinez 1/1
PE: Nº 0688/87 Ref. Recolección de firmas Pro-Referendum en distintos lugares de la Capital 1/1 Biográfico
Recorte del 17/JUL Pag 13 Ref.: Fallecimiento de Elbio Seijo, Hector Forni y Mo. Elena Orrego 1/1
Recorte del 18/JUL Pag 12 Ref. Fallecimiento de Antonio Garcia y Hector Forni 1/1
Recorte del 14/JUL Pag - Ref. Un centro comercial que existió y representó 1400 estudiantes CEE 1/1
Recorte del 13/JUL Pag 10 Ref. Fallecimiento de Gonzalo F. Martinez Rosas 1/1
Recorte del 16/JUL Pag 13 Ref. Fallecimiento de Walter Crespo 1/1
Recorte del 16/JUL Pag 12 Ref. Al Rampla en ante los comunes Caruso no quiso entrevistarse 1/1
Recorte del 14/JUL Pag 6 Ref. Diario: el 25% de los edificios con serios problemas 1/1

28/4 30 dd 87 — Sdo. Morales
18/4 30 dd 87 — Sdo. Rodríguez
29/10 dd 87 — Cpo. 1º Cabo
11 28 2000 SU
11-28 2000 SU — 31/12/15 dd 87 → Sdo. Montenegro
11-28 2000 SU — 31/12/15 dd 87 → Sdo. Montenegro
11-28 2000 SU — 31/12/15 dd 87 → Sdo. Montenegro
× 28/4 30 dd 87 — Sdo. Morales
29 1800 dd — Sdo. Morales
28/4 30 dd 87 — Sdo. Morales
27/10 00 dd 87 — 1º Mendez
27 1600 dd 87 — Cbo. 1º Martínez
27 1600 dd 87 — Cbo. 1º Martínez
27 1800 dd 87 — Sdo. Ruiz
28 0000 dd — Cbo. 1º Vega
28/10 dd 87 — Cbo. Vega

24/8/87
24/8/87
30/7/87
27/8/87
23/7/87
27/7/87

P.E.I Nº 084/87
P.E.I Nº 083/87
Pedido Nº 524/87
Pedido Nº 528/87
Pedido Nº 527/87

→ SPT/Sdo
→ SPT/Sdo
E-2
E-2

Practicados
Comprob. (Sdo. Rodríguez)
Biog. (1)
Practicados
Biog. Cabo (SdO. Ré)
Practicados
SdO. Ré
B x x
N-2
SdO. Ré
SdO. Ré
Sdo. Ré
Biog. (Cabo 1º Martínez)
Sdo. Ré
Sdo. Ré
Sdo. Ré

Gaceta Obrera nº

Recorte del 16/10/87 Pág 40 Rel. Comunistas Franceses en elecciones generales y dirigentes de negociaciones en
Recorte del 12/10/87 Pág 15 Rel. Fallecimiento de Angelo Manzoni y Washington Noguera
Recorte del 22/10/87 Pág 10 Rel. Fallecimiento de Oscar Molinari Cerro
Recorte del 21/10/87 Pág Rel. Representantes de PLP apoyan a fuerza Rodriguez Pereiras
Recorte del 20/10/87 Pág Rel. Del PIDEL está suspendido en el ejercicio de la docencia
Recorte del 20/10/87 Pág 11 Rel. Fallecimiento de Mario Eleso Suarez
Suplemento de la República Argentina nº 130/87 del 27/10/87
Suplemento de Prensa de Asamblea del Sur nº 053/87 del 27/10/87
Suplemento de Prensa del Radio del Pueblo nº 053/87 del 27/10/87
Recorte de Novedades Diario nº 202/87 del 24/10/87
Recorte de Novedades Diario nº 206/87 del 25/10/87
Recorte de Novedades Diario nº 207/87 del 26/10/87
Recorte de Novedades Diario nº 208/87 del 27/10/87
Resumen de Prensa del 25/10/87 Cuerpo Letras
Resumen de Prensa del 27/10/87 Cuerpo Letras
Resumen de Prensa del 28/10/87 Cuerpo Letras
Novedades de Tacuarembó nº 014/87 de Tacuarembó del Sur del 27/10/87
Novedades de Tacuarembó nº 017/87 del Salto del Fuerte del 27/10/87
Diario EL PAIS nº 8716 - Tercera nº 1

Resumen Reservado Nº 19/87 - Notas de interés tratadas en las carteleras matutinas del local de la Fac. de Ciencias Económicas (1/3) Cartelera (1/3)
Información Gral.: Cacerolazo - Tribuna Abierta - Fabiana Pedrón Abierta - Semana Universitaria - Encuentro Pedrón - Ernesto Sanchez, etc.)
Resumen de Prensa del 28/7/87 - (Consejo Militar, Político, Referendum, etc.) 1/14
Cnel. (R) Cristino Gonzalez haciendo uso de la palabra en una reunión de la Fed. Anarquista de la Salud (1/2)
denuncio caso de tortura, esta vez fue en Fray Bentos a Carlos Fernando Figueras (1/1)
Informaciones sobre fuerte ofensiva de la Comisión de Repatriación (1/1)
Entrevistado a Hugo Cores (PVP) (se confirmaron las dificultades y errores que condujeron las elecciones anteriores (1/1)
Suplemento "Tarea" Pérez Aguirre (1/2)
Electrico Fernández Redondo y los autoritarios del MCN (1/2)
Sr. 134/87. Las 8400 a 8448 y 8449
Certificados de Defunción 146/87 (1/1)
" " " 148/87 (1/1)
" " " 149/87 (1/1)

Biografías
Biografías
Biografías

281.000 UL	Cbo. [illegible]							11/8/87
								10/8/87
								13/8/87
								26/8/87
								10/8/87
4/8/87	Cbo Jiménez							
290920 UL 87	Cbo. [illegible]	28/7/87	Rosocoro	Analista	281715 UL	Cbo [illegible]		10/9/87
								16/9/87
								26/8/87
								3-5-88
4/8/87	Cbo Jiménez							
1) 281000 UL 2) 311215 UL 290950 UL 031130 UL	Flores [illegible] Cbo. [illegible] Cb. [illegible]	28/7/87	Fotoc.	Analistas Som. Re - Sgto. [illegible]	281715 UL	[illegible]		13/8/87
								2-3-88
								2-3-88
								11/8/87
								11/8/87
290950 UL 87	Cbo [illegible]							10/8/87
		28/7/87	Fotoc.	Som Martínez				11/8/87
		28/7/87	Fotoc.	Som Gomez				08/8/87
		28/7/87	Fotoc.	Som Re				08/8/87
281705 UL	Cbo [illegible] Sgto. [illegible]							
281710 UL	Cbo Martínez	31/7/87	Memo (1) Nº 531/87	E-2				
		3/8/87	Memo (1) Nº 532/87	E-2				
		30/7/87	Memo (1) Nº 533/87	E-2				

28171 Jul 2	Cbo. Martínez	31/7/87	Tenedor Nº 534/87	E-2					
		3/8/87	Tenedor Nº 535/87	E-2					
4/8/87	Cbo. Jiménez								
31121 Jul 2 87	Sto. Fontanarrosa	29/7/87	Fotoc.	analistas	Sto. Jorge	29175 Jul			4/8/87
29100 Jul 2 87	Sto. Fontanarrosa								
30 10 Jul 2 87	Cbo. Vargas								29/10/87
29120 Jul 2 87	Sto. Niz	31/7/87	Tenedor Nº 537/87	A-2					
		31/7/87	Tenedor Nº 538/87	A-2					
		31/7/87	Tenedor Nº 539/87	A-2	Entregado a Dr. Cuel Lesas				
		3/8/87	Tenedor Nº 540/87	A-2					
30101 Jul 2 87	Cbo. Vargas			Som. Ré					5-5-86
									10/8/87
									13/8/87
									5-5-86
31121 Jul 2	Sto. Fontanarrosa	29/7/87	Pedido 09/87 Fotoc. → Dto	analistas	Som. Ré	29175 Jul	Sto. Jorge		10/8/87
		31/7/87			Som. Ré				13/8/87
30101 Jul 2 87	Cbo. Vargas								10/8/87
									11/8/87
039000 Ago 87	Sto. Vigil	29/7/87	Fotocopia	analistas	30123 Jul 2 87	Sto. Vargas	2 P 8		10/8/87
31121 Jul 2	Sto. Fontanarrosa								13/8/87
4/8/87	Cbo. Jiménez								
31121 Jul 2 87	Sto. Fontanarrosa	No se contesta por orden Jefe Dpto. —							10/8/87
		6/8/87	Pedido 09/87 Fotoc.	A-2					13/8/87
		30/7/87		Sto. Niz					

870 2625	30 JUL. 1987	-	0850	Dpto Unidades | DCD	Suplemento "DECRETES" Nos 6 y 7 (PAU) 1/85 (Recortes de Miguel Beltrán)	3er parrafo
870 2626	" "	"	0910	Jefe de Personal de la DCD	Solicitud de Antecedentes S/N.	
870 2627	" "	-		Secretaria | DCD	IA Orden de Servicios Nº 29/87 (1/2)	Cuerpo de Noticias
870 2628	" "				Parte de Novedades 294/87 - Examen de Acceso de Profesores, Catedráticos de Educación de Adultos (1/4)	
870 2629	" "				" " 293/87 - Posibles movilizaciones en el Instituto de Profesores Antiguos (CEIPA) (1/1)	
870 2630	" "		1030		" " 292/87 - Referendum - PCE (Unica declaración en 9 líneas) 1/1	
870 2631	" "			Dpto. III (Pe D.)	" " 291/87 - Ha cumplido los plazos de las Bases de la Oposición para ser cubierta por turno libre la plaza de Profesor de FA (1/1)	
870 2632	" "				" " 290/87 - Denuncia el cese de redactor del diario "La Hoja" de Pluralia Profundis de Linea, Pone (1/1)	
870 2633	" "				" " 289/87 - Ofrecimiento PCE - (1/2)	
870 2634	" "	-	1240	Dpto. Unidades | DCD	D.I. 121/87 - Relativo a nombramiento de docentes que cumplan una Carta a la Dirección del IPA 1/1	1) Antecedentes
870 2635	" "	1980	1510	Secretaria | DCD	IA T.I. Nº 135/87 Dña Suelen Nº 8449	
870 2636	" "	-	1520	Dpto S ULT. NOT.	Recorte del 22/VI/87 Pag 13 Rel: Dificultad de una radio escuchante ex 4 Radio Nacional	1) Antecedentes
870 2637	" "	-		ULT. NOT.	Recorte del 23/VI/87 Pag 24 Rel: "Micros para medios" Pio ex 44 Radio Nacional	
870 2638	" "	-	1550	Dpto I - H. D. N.	Telex varios diferentes autorizando misas a Nacionalistas, Carlistas 1/10	
870 2639	" "	-			reducciones 65422, 18339, 18388, 65453, 18428 Ref. Cnel Carlos RODRIGUEZ LABORDA, Cnel (R) Luis TEJERO	
870 2640	" "	-	1720	D. N. - II	Precios de sus Subgrupos de los grupos 1/13	
870 2641	" "	-	-	Reseña chica	Informe Sfio Ref: Cese RODRIGUEZ VILLAFAÑE (VLC) pasado 1 el 18/VIII/87 - 1/1	
870 2642	" "	-	1800	Ca c Inf de E.	Informe Sfio Ref: Acto recordatorio a Juan DUARTE el 23/VIII/87 en Sus Rotas 1/1	
870 2643	" "	-			Informe Sfio Ref: Concentración por el 27-VIII. perfumistas y Peluqueros celebrada en Vitoria 1/8	
870 2644	" "	1981			Diligencias de Antecedentes Nº 042/87 "	
870 2645	" "	1982			Diligencias de Antecedentes Nº 043/87 "	
870 2646	" "	1983			Diligencias de Antecedentes Nº 044/87 "	
870 2647	" "	1984			Diligencias de Antecedentes Nº 045/87 "	
870 2648	" "	1985	1910		Diligencias de Antecedentes Nº 046/87 "	
870 2649	" "	1986			Diligencias de Antecedentes Nº 047/87 "	
870 2650	" "	1987			Diligencias de Antecedentes Nº 048/87 "	
870 2651	" "	1988			Diligencias de Antecedentes Nº 049/87 "	
870 2652	" "	1989			Diligencias de Antecedentes Nº 050/87 "	
870 2653	" "	1990			Diligencias de Antecedentes Nº 051/87 "	
870 2654	" "	1991			Diligencias de Antecedentes Nº 052/87 "	
870 2655	" "	1987	1925	Sub-Dto Ejecutivo	Informe Nº 010/87 Ref: Documentación del Centro de Estudios Estratégicos del Ejército sobre Cuerpos	3er parrafo
870 2656	31 JUL	1987	-	1030 Sec Operaciones | Ca c | Inf. | Ejército	Inf. Mut. 52/87 (1/1)	Antecedentes

301010LW287	∝ Cbo. Wilf	6/8/87 30/7/87 30/7/87	PEI Nº 062/87 Fotoc. Memo (A) 536/87	A-2 Dpto. Nº2. Jefe Personal de los OGSO. Remite fa al Edit. Urrutia			13/8/87
301030LW287	Cbo Rocio						
∝ 311215LWC	Dpto Montevideo						T 13/8/87
040940A6087	∝ Cbo. Wilf	3/8/87	PEI Nº 061/87 Fotoc.	T-2 Auxiliares D-2/DEC			
∝ 311215LW2	Dpto Montevideo	30/7/87					4 T 10/8/87
040940A60	Cbo. Wilf	3/8/87	P.E.I Nº 091/87	T-2 Jefes de Com. D-2/DEC	1º Aviso 301230 LW287	El Montevideo	x
140745A6087 → 301340LW287	Cbo. Nº2 → Montevideo	31/7/87	T.I. 258/87	Auxiliares	- vencedero.		5-5-66
							3/8/87
301735LW2	Dpto Nº2						4 4/9/87
310930LW287	Cbo Villa.						4-5-66
310930LW287	Cbo Medina entrega al 1º GBRCIA						
071245A60 → 301740LW2	Cbo Montevideo	30/7/87	Memo Nº 549/87 - DN 11 - entrega Jefe de cuenta Clínica el 11/8/87 -		T.I. 127/87 / Auxiliares (1/3)		4 6/9/87
∝ 311215LW2	Dpto Montevideo						9 3/8/87
							4 10/8/87
310340LW287	Dpto Nº2	3/8/87	Memo(A) Nº 548/87	A-2			
		4/8/87	Memo(A) Nº 550/87	A-2			
		4/8/87	Memo(A) Nº 551/87	A-2			
		4/8/87	Memo(A) Nº 552/87	A-2			
		4/8/87	Memo(A) Nº 553/87	A-2			
		4/8/87	Memo(A) Nº 554/87	A-2			
		4/8/87	Memo(A) Nº 555/87	A-2			
		4/8/87	Memo (A) 556/87	A-2			
		4/8/87	Memo(A) Nº 557/87	A-2			
		4/8/87	Memo(A) Nº 558/87	A-2			
		6/8/87	Memo (A) 559/87	A-2			
211215LW287	∝ Dpto Montevideo	31/7/87	Fotoc	Bxx. Qual. Dpto. II - II en Cuaderno Cabilla.			4 13/8/87
310830LW287	Dpto Nº2.	6/8/87	Memo (A) 560/87	Se Operacions Cs. c/Ref. fe.			

8702657	31 JUL 1987	—		Dpto. Dualistas / DGID	N. I. 120/87 - Adjunta de fuentes listas de candidatos para las próximas elecciones del Fondo de FUDSA (1/4) Bio papel
8702658	" "	1979		Secretaría / DGID	Orden del CGE 8717/29/7/87 IA. Copia
8702659	" "	—		Dpto. Dualistas / DGID	Resumen de Prensa del 31/7/87 (Campo político, Político, Referendum, etc) 1/18 Bio papel
8702660	" "	—			Boletín de Grabación N° 20/87 de Costa del Fondo (período 29/800 al 30/800 Jul 87) 1/2
8702661	" "	—			" " " N° 16/87 de América del Sur (" " " " ") 1/1
8702662	" "	—		Dpto. II / DGID	Informativo de la República Argentina N° 133/30/7/87 (1/1)
8702663	" "	—			Informativo de Países-América del Sur N° 56/30/7/87 (1/2) archivo
8702664	" "	—	$100		" " " Costa del Fondo. N° 56/30/7/87 (1/3)
8702665	" "	1977		Fuerza Aérea	PEI 17/87 - Diplomático francés SEHMEL EU PATRICK se ha ofrecido en forma particular ante la Federación Uruguaya de Voluntarios para dar charlas sobre orientación deportiva (1/6) Bio papel
8702666	" "	1977		Jefe Div. del E.M.G.A.	Recibo donación de un equipo de la Fondo N° 170 Recibo donación de un equipo de la Fondo N° 170 (1/2)
8702667	" "	1976			Pases 107/87 Ref. al cuadro técnico sello: nada nada a un alumno por ser el padre empleado naval Varela Flavia Saul (1/2)
8702668	" "	1974		D N II	Pases 112/87 - Ref. Campamento en el Balneario Municipal de la C. de Young entre los días 12 y 15/4/87 de cinco personas (1/3)
8702669	" "	1975		D N II	Parte de Novedades Diarias N° 209/87 de fecha 28/7/87 (1/6) Bio papel
8702670	" "	—		Dpto. Dualistas	Parte de Novedades Diarias N° 210/87 de fecha 28/7/87 (1/6) Bio papel
8702671	" "	—			Resumen de Prensa del 31/JUL/87 (Campo político) 1/4 Bio papel
8702672	" "	—	1130	C. E / ESMACO.	" " " 31/JUL/87 (" ") 1/6
8702673	" "	—	1740	Secretario / Subsecretario E	Ref. al Libro del Personal de UTE 1/ Fechas de Comun
8702674	" "	—	1830		Informe N° 011/87 Ref. Pedido del 28/JUL Ref. Documental Francia - Uruguay 1/2 Bio papel
8702675	" "	1987			Informe N° 012/87 Ref. Acuerdo 475/8 M. Economía Fuerzas A. M. U. Lucha. Salud 1/2 Bio papel
8702676	" "	1988	1910	Dpto II / EME	Libreta de Subsecretario N° 152/31/JUL/87 1/2
8702677	" "	1988			Libreta de Subsecretario N° 153/31/JUL/87 1/1
8702678	" "	2000			Libreta de Subsecretario N° 154/31/JUL/87 1/2
8702679	03 AGO 1987	—	1045	Dpto III / EAD	Libreta de Subsecretario N° 155/31/JUL/87 1/1
8702680	" "	—			Pase de Informe N° 295/RR/87 Ref. Sobre Cooperación Jurídica Internacional en Materia Penal 1/2 Bio papel
8702681	" "	—	1100	Dpto. - J. D. N	Pase de Informe N° 296/RR/87 Ref. Pedido de Antecedentes recibe apoyo financiero de Argentina 1/1 Bio papel
8702682	" "	—	1115	Dpto I - D. N. Marinas	Resolución N° 18331 del EMGDN N° 8438 Ref. Remisión de Rodolfo Pedachi PALCO. de la D.N.H 1/1 Bio papel
8702683	" "	—			Recibo de 2 Pases Pos Placas Ref. Retiro de una placa y dos estampillas 1/2 Bio papel
8702684	" "	—	1120	Dpto II / DGID	Informativo de la República Argentina N° 134/87 del 31/JUL/87 1/1
8702685	" "	—			Informativo de Prensa de América del Sur N° 057/87 del 31/JUL/87 1/1 Sec Audi
8702686	" "	—	1527	Dpto. Dualistas / DGID	Informativo de Prensa del resto del Mundo N° 057/87 del 31/JUL/87 1/2
8702687	" "	—			Resumen de Prensa del 30/JUL/87 (Campo Político, Militar, Económico, Información, etc) (1/22)
8702688	" "	2005		D. N. I. J.	" " " 1/DIC/87 (" " " ") 1/23 Bio papel
					Parte de Novedades Diarias N° 212/87 de fecha 31/JUL/87 (1/5

311215JUL	x Sto Montange	31/7/87		Foroc.	1º Cirolo - Sor. Ré. Sor. Martínez - Sgto. Niz -				3/9/87
311100JUL87	[illegible]								
311215JUL	x Sto Montange								29/10/87
4/8/87	[illegible]								
040940A60 87	Cb. Kinfer	31/7/87		Foroc.	Analistas	Sgto. II/OE ID Wang 1º Medina	311240JUL	[illegible]	18/8/87
311215JUL87	x Sto Montange								18/8/87
040940A60	x Cb. Kinfer 2/311000 JET 87	31/7/87		Foroc.	Analistas		311240JUL	[illegible]	26/8/87
311215JUL	Sto Montange	31/7/87		Foroc. fs 3 y 4 fs 3/5/6	Sor. Martínez				25/9/87
311130JUL87	Sgto. 1º Greci..	16/10/87		Foroc. Fichas de: Ricardo Romero	Acosta - BXX - Sgto. Antonini				25/9/87
201030A60		31/7/87		Fotocopias	Analistas - Sgto III	II se remite antecedente de [illegible] de [illegible] 22/8/87 - PEI 075/87/III (POC) (1/1)			28/8/87
040940A60	Cb. Kinfer	31/7/87		Fotocopias	Analistas Sgto [illegible] 032000A60 87				18/8/87
21/9/SJUL	[illegible]	6/8/87		Memo (A) 562/87	E-2				
		6/8/87		Memo (A) nº 563/87	E-2				
		7/8/87		Memo (A) nº 564/87	E-2				
		10/8/87		Memo (A) nº 565/87	E-2				
311000A60 87 Sgto. 1º [illegible]		3/8/87		Fotocopias	Analistas Sor. RE				3/9/87
031130A60	Cb. Kinfer								10/8/87
									18/8/87
									10/8/87
04/8/87	[illegible]								
040940A60	Cb. Kinfer								29/10/87
051245A60	Sto. Rodríguez	3/8/87		Foroc.	Analistas	Un cuaderno. -			23/9/87

870 2689	03 AGO. 1987	2015/16				
870 2690	" "	2010				
870 2691	" "	—	1535			
870 2692	" "	—				
870 2693	" "	—				
870 2694	" "	2014	1710			
870 2695	04 AGO. 1987	—				
870 2696	— "	—				
870 2697	— "	—				
870 2698	— "	—				
870 2699	— "	—				
870 2700	— "	—	4030			
870 2701	— "	—				
870 2702	— "	—				
870 2703	— "	—				
870 2704	— "	—				
870 2705	— "	—				
870 2706	— "	2006				
870 2707	— "	2012				
870 2708	— "	—	1300			
870 2709	— "	—	1530			
870 2710	— "	—				
870 2711	— "	—	830			
870 2712	— "	—				
870 2713	— "	—	0800			
870 2714	— "	—				
870 2715	— "	—				
870 2716	— "	—				
870 2717	— "	—	1130			
870 2718	— "	—				
870 2719	— "	—				
870 2720	— "	—				

Secretaría (DGCE)
S.G.M.
Opto. II (DGID)
Opto. Dualistas
S.I.E.
2da. Div. E.M.G.A.
Opto. II (DGID).
Opto. Dualistas
Opto. II (DGID)
D.E.I.
H.D.N.
Opto. Dualistas (DGCE)
Sub dir. de Ejército

IA. Comunicación del CGE 24/87 y Orden del CGE y Decreto N°-1 — N° 8718/ 31/Dic/87 — Conoc. subsecretario Archivo Biográfico
Oficio N° 1073/87 (Hoj. aut.) 1/12
Novedades de Grabación N° 21/87 (período del 30/08/87 al 31/08/87) 1/3
Resumen de Prensa (Campo Militar) de fecha 1/8/87 (1/1)
" " " (" ") " 3/8/87 (1/2)
IA Oficio N°-848/01-C/87-(S.I.137/3-Inteligencia/DGID) Ref. Solicitud de Información de antecedentes que se encuentran en el archivo 1/4) Jefe Opto antecedentes
Solicitud de Información N° 110/87 (1/2)
" " N° 111/87 (1/2)
Resumen de Prensa - Nuevo Diario del Sur N° 58 de fecha 3/8/87 (1/2)
" " - Diario del Mundo N° 58 " " 3/8/87 (1/4)
" " - Argentina N° 135 de fecha 3/8/87 (1/1)
Novedades de Grabación N° 22/87 - Diario del Mundo (período del 31/08/87 al 03/09/87) 1/3 archivo
" " N° 17/87 - Nuevo Diario del Sur " " " " " " " " " 1/4
" " N° 02/87 - República Argentina " " " " " " " " " 1/2
Resumen de Prensa (Campo Militar) de fecha 4/8/87 (1/4
" " " de fecha 4/8/87 (Campo: Militar, Político, Económico, Referendum, etc.) 1/14 Biográfico
I.A. S.I. Nro. 95/uc/87 - Copias de Boletín de Cargos correspondiente al período 16/xii/87 al 16/xii/87 1) Boletín de Infracciones del T.I. Archivo en B3
2) Solicita selección de personal de la Fac. Derecho a/c Sr. al referendum 3) Plan de simulacro con Ejercito
PEI 3/3/87 - 1) Rg. a Fábrica DYMAC Rg. al Referendum - 2) - Rg. al grupo Consumo ESPECTRO Cumbre de cambio 2) Ref. Simulacro para el 1/14 Biográfico
I.A. EXP. N° 87-972231 - Se concede la licencia solicitada por el Sdo. Ig. Susana Li (1/5) conoc. del Sdo. de Ig
Memo S/N de fecha 4/8/87 - Rg. Reunión de las Gremiales de la Salud (1/2) Biográfico
Pase de Informe N° 297/23/87 Rg. Ejercicio participación el Consejo de Enseñanza Primaria (CEP) 1/ Biog
Suplemento de la República Argentina N° 136/87 del 04/AGO/87 1/1
Suplemento de Prensa de América del Sur N° 058/87 del 04/AGO/87 1/2 Sec Archivo
Suplemento de Prensa del Nuevo Mundo N° 058/87 del 04/AGO/87 1/3
I.A. N° 67/87 Rg. Relación del PJS que reunió con el 31/AGO/87 1/3 Fernández Fernández Jefe D
Pase de Informe N° 298/23/87 Rg. Reuniones del SERPAJ y Asamblea Permanente Argentina 1/4
Pase de Informe N° 299/23/87 Rg. Acto del PVP del 30/XII/87 1/1
Pase de Informe N° 300/23/87 Rg. Sergio LOPEZ BUCOS participante del PVP 1/2 Biog
Pase de Informe N° 301/23/87 Rg. Asistencia a HUGO MENDEZ del PVP en Alpargatas
Pase de Informe N° 302/23/87 Rg. Pesa representante empleada el 25/XII/87 1/1
Pase de Informe N° 303/23/87 Rg. Referencias de los Gremios relacionados del PST 1/1 Biog
Pase de Informe N° 304/23/87 Rg. Estudiantes y gremialistas de Pesa representantes 1/1

031540A6087	Cbo Flores							
031545A60	Sdo. Batista	6/8/87	[illegible] Nº 567/87	S 6 7				
04/8/87	Cbo [illegible]							
040940A60	[illegible]	3/8/87	Foroc. fs. 2	Sdo. Martinez				5-5-88
031800A6087	Cbo Flores							
041045A60	Sdo. Batista	7/8/87	Memo Nº 571/87 Memo Nº 570/87	N-2	[illegible]			
10/8/87	Cbo [illegible]							
071040A60	Cbo. [illegible]							5-5-88
041000A6087	Cbo Flores							29/10/87
051245A6087	Sdo. Rodriguez	04/8/87	6/8/87. Foroc. fs. 1 y 2 (Tema 1º) para los Directores — [illegible] Cbo. Avila Foroc. Foroc (Tema 1) [illegible] Garcia, [illegible]		041230A6087	[illegible]		28/8/87
041030A6087	Cbo. Flores							
181030A6087	Cbo. [illegible]							
051245A6087	Sdo. Rodriguez	04/8/87	Fotocopia	Analista	050820A60	[illegible]		28/8/87 11/8/87
10/8/87	Cbo [illegible]							
18A65/87	Cbo [illegible]							
050815A60	[illegible]	5/8/87	T.I. 264/87	S/D/E.				
061130A6087	Cbo. [illegible]	05/8/87	Fotocopia Fotocopia	Analista - Sombre Sombre - Sommarinez Sommarinez Sommarinez Analista	051255A60	[illegible]		16-6-88 [illegible] 11/8/87

8702721 05 [illegible] 1987 — 1210
8702722 " " — "
8702723 " " — "
8702724 " " — "
8702725 " " — 1440
8702726 " " — "
8702727 " " — "
8702728 " " — "
8702729 " " — "
8702730 " " — 1100
8702731 06 AGO. 1987 — 0840
8702732 " " 2046 "
8702733 " " 2049 "
8702734 " " 2040 "
8702735 " " — 1010
8702736 " " — "
8702737 " " — "
8702738 " " — "
8702739 " " — "
8702740 " " — "
8702741 " " — "
8702742 " " — "
8702743 " " — "
8702744 " " — "
8702745 " " — 1100
8702746 " " — 1330
8702747 " " — "
8702748 " " — 1100
8702749 " " — "
8702750 " " — 1740
8702751 " " — "
8702752 " " — "

Dpto III (Ref)

Dpto. III (POE)/DGID

Dpto. II/DGID

Dpto. Analistas

M. RR. EE.
Sub/Stor/Ejército
S. R. y P. M.
A - 2
D. E. I

Dpto. II (DGID)

Dpto Analistas (DGID)
La Habana, 29/7/87

Dpto. I (DGID)

Dpto. Analistas (DGID)
Dpto. Analistas (DGID)
Secretaría (DGID).

Ver Chile
Dpto III (A) DGID
Dpto II Dgid

IA.

IA.

Fallo de Suprema Nº 30 de 25/87 Ref: Conflicto de la Fábrica Nacional de Cemento 1/2
Fallo de Suprema Nº 306 de 87 Ref: Estructura, funcionamiento del Sindicato FIT-005 1/
Oficio de Tarija Jefatura Nº 30/87 - Ref. Juramento del PVP el 30/7/87 en el Plenario Patria Libre (1/3)
" " " Nº 31/87 - Información Ref. al ciudadano peruano Aníbal Díaz Arnello (1/2)
P.E.I Nº 69/87 - Hoja recordatoria sobre el pensamiento del Gral. Torrijos y su proyección latinoamericana de actualidad
Novedades de Grabación Nº 23/87 - de Resto del Mundo (período del 031800 al 040800 AGO 87) 1/8
" " " Nº 18/87 - " América del Sur " del " " " " ") 1/2
Resumen de Prensa (campo Militar) de fecha 5/8/87 1/3
" " de fecha 5/8/87 (Campo Militar, Político, Económico, DD. HH., etc.) 1/18
Telex Ref. a visas a ciudadanos cubanos (1/4)
T.I. 69/87 - Remite fotocopias del Oficio 48/87 del SE (Saldo disponible en la cuenta de rubros de equipo) 1/4
Oficio 43/87 (Sol. aut.) 1/1
Solicitud de Antecedentes 53/87 (1/3)
RE I 245/87 - Envía fotocopia Nota fue despachada por el PVP brindar asesoramiento a los grupos de pequeños (1/2)
Informativo de Prensa - Américo del Sur 060/5/8/87 (1/1)
" " " - Resto del Mundo 060/5/8/87 (1/4)
" " " Argentina Nº 137/5/8/87 (1/1)
Novedades de Grabación Nº 24/87 - Resto del Mundo (período del 041800 al 050800 AGO 87) 1/2
" " " Nº 19/87 - América del Sur " " " " " ") 1/2
Resumen de Prensa del 6/8/87 (Campo Militar, Político, Prensa del, DD HH, etc.) 1/23
Fallecimiento del Senador de la República: Eduardo Paz Ayoroa (1/1)
Informe (Edición fs. 183) Difunde folleto de la agrupación "24 de octubre" de AFUPOM (Asoc. de Func. de Embajada) 1/5
" (" 183) " Boletín Mensual de AFUPOM Nº 3 JUL/86 y una publicación "CONVERSANCO" (1/13)
" (" 183) " Boletín Informativo del Instituto de Estudios Políticos Nº 2/MAYO/86 y el Nº 8/AGO/87 (1/54)
Diario "El Mundo" 14/VII/87 y la revista "40 días" ejemplar de AGOST
Solicita información Ref. a: la reapertura procedente de Bruselas/Bélgica de atentado europeo que provocó explosivos, electrónico (1/4)
U.I. 125/87 - Adj. Colección Completa (4 tomos) del semanario "El Popular" correspondiente al año 1986 1/1
Orden de Tareas Nº 30/87 y Anexo Nº 1 a la orden Nº 30/87 (1/4)
Circular de Información Nº 053/87 1/1
Orden Partidaria Nº 64/IV/87 Ref: Nueva estructura de grupos P/S del Dpto I 1/1
Informativo de la República Argentina Nº 138/87 del 06/AGO/87 1/
Informativo de Prensa de América del Sur Nº 061/87 del 06/AGO/87 1/
Informativo de Prensa del Resto del Mundo Nº 061/87 del 06/AGO/87 1/3

Biográfico
Biográfico
Para Rep
Archivo
Biográfico
Biográfico
Archivo
Fic. Medios de Com
Cuadro de Cadenas
Ver Archivo
Encargo de
Ver Archivo

Biográfico
Biográfico
Biográfico
Biográfico
Antecedentes
Archivo
Biográfico
Biográfico
Biográfico

06/130 A60 87	Cbo. Huerta	5/8/87	Remocopia	Auxiliar	05225 A60			11/8/87
		<5/8/87	Fotoc.	Sdo. Hadiwig - Comp. Bull.				13/8/87
06 12 20 A60 87	Sdo. Torres	24/8/87	Of. 07910 /87	SP-11 doc				26/8/87
18 1445 Set 87	Sdo. Rodriguez	5/8/87	Fotoc.	Comp. Bull. - Apto. III →		18 1430 Set 87 Asunto 3334/87 - TPN		4/11/87
10/8/87								
06/130 A60 87	Cbo. Ruiz							5-5-66
								29/10/87
25120 A60 87	Sdo. Diaz							5-66
060840 A60 87	Cbo. Hurtado	6/8/87	T.I. 265/87	Apto. III (POE)				
06/000 A60.	Sgto. Diaz.	7/8/87	Legajo N° 574/87	SR 87				
07 1530 A60	Sdo. O'Neill.	6/8/87	Legajo N° 575/87	A-2				4/10/87
			Fotoc.	Sdo. Hadiwig - III/POE - Asunto ⑥	Sdo. Sierra	18 1445 A60		
10/8/87								
07 10 A60 87	Cbo. Ruiz							29/10/87
06/130 A60 87	Cbo. Ruiz	6/8/87	Fotoc.	Declaración				28/8/87
								1/11/87
260805 A60	Cbo. Fernández	1/8/87	P.I. Fotoc. 28/87	Declaración → Cbo. Fernández	06 1145 A60	7/8/87 PEI N° 708/87 (E-2) 1/1		28/8/87
061250 A60 87	Sgto. 1° Medina	2/8/87		E-2. D-2. A-2 Trasladado por el Apto. Declaración.		6/8/87 Informe 13/87 (A-2) 1/1	24/9/87 Reim 738/87 (N-2) 3/11	
061230 A60 87	Cbo. Acevedo							
06 730 A60	Cbo. Serrano	11/8/87	Legajo N° 577/87	Cadena				
07 0810 A60 87	Sdo. Hadiwig	7/8/87	Fotoc. Adjunto al T.I. N° 260/87.					
10/8/87								

8702753	07 AGO. 1987	—		Dpto. III (POE) DGID
8702754	" "	—		Dpto. Dualistas DGID
8702755	" "	—		
8702756	" "	—		Dpto. I DGID
8702757	" "	—	1000	
8702758	" "	—		Dpto. II (POE)
8702759	" "	—		
8702760	" "	—		Nota anverso - N° 25 pág 9 (5/8/87)
8702761	" "	2055		Secretario DGID
8702762	" "	—	1100	Dpto. Dualistas DGID
8702763	" "	—		
8702764	" "	—		Dpto. II DGID
8702765	" "	—		
8702766	" "	—		
8702767	" "	—		Dpto. III (ReD) DGID
8702768	" "	—		
8702769	" "	+	1250	
8702770	" "	2056	1800	D.N.D.E.
8702771	" "	—		
8702772	" "	—	1510	Dpto. D.G.S.D.
8702773	" "	—		
8702774	" "	—		
8702775	" "	—		
8702776	" "	2069	1535	Secretario DGSD
8702777	" "	2065		
8702778	" "	2064		
8702779	" "	2063		D.G.P.P.M.
8702780	" "	2062	1555	
8702781	" "	2061		
8702782	" "	2060		
8702783	" "	2059		
8702784	" "	2077	1600	D.G.E. III

22/JUN al 06/AGO/87

Juzgado de Instrucción 32/87 - Actividades constatadas de integrantes del PVP en el período comprendido del (1/4)
Examen de Prensa del 7/8/87 (Campo Político, Militar, Referendum, DD HH) etc.) 1/22
Informe (Pdtdef. 183) Adj. - Nota de la Escuela N°8 de la Inspección Nal. de Educ. Musical, Consejo de Educ. Primaria de (1/4) Fecha 4/5/87
Información Ref. a Lautaro Paiva Fernández (1/1)
Informe 30 (Pdtdef/141) Juicio Verbal, Juez recepcionó la denuncia de una persona de apellido ESTERA (1/1)
Informe I-55/72 y Informe I-76/72 - Ref. a procedimiento realizado en Finca, Comando Informe (1/2)
Información Ref. a Juan Carlos PIRA ZAVALLA y del Dr. Bernardo Berro Jaureguiberry (1/7)
Ref. a Washington Labarca desempeña funciones en el Centro de Asesoramiento Jurídico del Ministerio del Trabajo (1/1)
I-I 140/87 - Adj. BHDN 8451/87
Examen de Prensa (Campo Militar) de fecha 7/8/87 (1/2)
" " " " " 6/8/87 (1/5)
Hoja de Entrada N°20 - Denuncia del Juez período 051800 al 060800 AGO 87 (1/1)
" " " N° 25 - Puesto del Mando " " " " " " " (1/3)
Parte de Informes 308/87 - 1/8/87 en el Teatro en Colpon se realizará acto organizado por el MIR adscripción por el MPU (1/1)
" " " 309/87 - 3/8/87 reunión de integrantes del SERPAJ, APLA y MPN (1/1)
" " " 307/87 Jornada en el Instituto de Profesores Artigas días 30 y 31/JUL/87 (amplia Pdt. 293/87) (1/1)
Firmas enviadas al Pte. Sanguinetti contra la ley impunidad y por el referendum desde Canadá (1/135) Medios de
Pacto de Nuevatas Diarios de 21/8/87 del 06/AGO/87 (1/2)
Suplemento de la República Segunda N° 139 del 07/AGO/87 (1/1)
Suplemento de Prensa de Nuevas del Sur N° 062/87 del 07/AGO/87 (1/1)
Suplemento de Prensa del Resto del Mundo N° 062/87 del 07/AGO/87 (1/5)
Nuevatas de Liberación de Nuevas del Sur N° 021/87 del 07/AGO/87 (1/1)
Nuevatas de Liberación del Resto del Mundo N° 026/87 del 07/AGO/87
Comunicación del CGE N° 26/87 (1/1)
O.I. N° 28/1-2/87 CGE Aut (1/1)
O.I. N° 28/2-2/87 CGE Aut (1/9)
O.I. N° 30/1-2/87 CGE Aut (1/11)
O.I. N° 31/1-2/87 CGE Aut (1/7)
O.I. N° 32/1-2/87 CGE Aut (1/11)
O.I. N° 33/1-2/87 CGE Aut (1/12)
O.I. N° 34/1-2/87 CGE Aut (1/17)
O.I. N° 81/1-2/87 CGE Aut (1/1)

Biografías
Conoc
Biografías
Archivo
Biografías
Ver Archivo
Comunicación
Ver Archivo

071245A60	Sdo. Rodríguez	7/8/87	Foroc.	Son. Martínez - Comp. Bull (Son. RE)					8/10/87
101150A60	Cbo. [illegible]								29/10/87
071040A60	Cbo. [illegible]	7/8/87	Foroc.	Analistas ⊕ Wang - Sdo. [illegible]	⊕ Sn. Andrés				26/8/87
101150A60	Cbo. [illegible]	10/8/87	PEI 0025/87	DUST BXX ← Son. Ré / Son. Ré	241200A60	Sdo. Díaz	24/8/87 - Yaud 08/87/Opto. I - Sdo. STELLA	Foroc Son. Ré - BXX - Inf. [illegible]	18/8/87
071040A60	Cbo. [illegible]			Comp. Bull. Son. Ré.					16/9/87
071245A60	Sdo. Rodríguez	13/8/87	TIN 290/87	Opto II/DOSD					1-5-86
071000A60 87	Sdo. [illegible]								23/9/87
071530A60	Sdo. O'Neill.								5-5-86
10/8/87	Sdo. [illegible]								
071245A60	Sdo. Rodríguez	7/8/87	Foroc.	Analistas Son. Ré / Son. Gómez / Son. Ré, Sgto. Vieira	071600A60	Sdo. [illegible]			23/9/87
071250A60 87	1º Medina								26/8/87
101800A60	Sdo. O'Neill.	7/8/87	Forocos	Analistas	071600A60	Sdo. [illegible]			26/8/87
11/8/87	Sdo. [illegible]								
071535A60									
071600A60	Cbo. Martínez	11/8/87	Memo (A) Nº 581/87	SS TRAS					
		11/8/87	Memo (A) Nº 582/87	SS TRAS					
		13/8/87	Memo (A) Nº 583/87	S.S. FF. AA.					
		12/8/87	Memo (A) Nº 584/87	SS TRAS					
		13/8/87	Memo (A) Nº 585/87	SS TRAS					
		17/8/87	Memo (A) 586/87	SS FF AA					
		13/8/87	Memo (A) Nº 587/87	SS TRAS					
		11/8/87	Memo (A) Nº 588/87	D EIII					

8702785		2073	1600	Dpto II/SIE		
8702786		2074				
8702787		2075				
8702788		-	1700			
8702789	10 AGO. 1987	3027	1270			
8702790		3028				
8702791		2029	2200	D.N.I.I.		
8702792		3030				
8702793		3050	1000			
8702794		2054 2053		Secretaría/DGID		
8702795		-	1045	Cía. C/Información de Ejército		
8702796		-		Dpto. II (ReI)/DGID		
8702797		-		Dpto. Analistas/DGID		
8702798		3066	1120	Secretario/DGID		
8702799		2076		D.N.I.I.		
8702800		-	1500	Sub-Dto Ejecutivo		
8702801		2082		D.N.I.I.		
8702802		2086	1540	Dpto II/SIE		
8702803		2087				
8702804		2088	1700	Secretaría/DGID		
8702805	11 AGO. 1987	3071		E-2		
8702806		2089				
8702807		3090		D.N.I.I.		
8702808		2091				
8702809						
8702810			1000	Dpto. II/DGID		
8702811						
8702812						
8702813				Dpto. Analistas/DGID		
8702814						
8702815		-	1130	C-2/ESMACO		
8702816		-	1500	Dpto de Analistas		

Solicitud de subrogancia Nº 157/3 Jn/87 1/1
Solicitud de subrogancia Nº 158/3 Jn/87 1/1
Solicitud de subrogancia Nº 159/3 Jn/87 1/1
Solicitud de subrogancia S/Nº
Parte de Novedades Diarias Nº: 213/87 de fecha 1/8/87 (1/3)
" " " Nº: 214/87 " " 2/8/87 (1/2)
" " " Nº: 215/87 " " 3/8/87 (1/2)
" " " Nº: 216/87 " " 4/8/87 (1/5)
" " " Nº: 217/87 " " 5/8/87 (1/3)
I.A. Orden del CGE Nº 871/9/0 6/8/87 y Comunicación del CGE 25/5/8/87 (Entrega a transeúnte en el Supermercado Tapas cinco con vientiseis 2576 Luis
PEI 23/87 - 29/7/87 Eleva al Cirujano Fabriciano Padrón Sittopar Ficha del "Coco" Padrón donde se encontraba en
Parte de Información 310/87 - Ref. a Eduardo Ramírez y Rolando Maldonado. (PCV)
Resumen de Prensa del 8al 10/8/87 (Campo Político, Militar, Económico, Referendum, DDHH, etc.) 1/21
T.I. 142/87 - Adj. BHDN. Nº 8450
Parte de Novedades Diarios Nº 219/87 del 07/08/87 de la Región en el desarrollo " 1/57
Nº de Informe 013 del Programa Hecho de Participación del Seminario en IMH. "Participación
Estado de Situación Nº 6 del Período 1/julio/87 1/103
Solicitud de subrogancia Nº 160/3 Jn/87 1/1
Solicitud de subrogancia Nº 161/3 Jn/87 1/1
A.I. Nº 143/87. Adj. BHDN Nº 8452 Archivo
PEI (I) 697/87. Extravío documentos y hurto y extravío de armas entre el 1 el 31/7/87 a unidades (1/4)
Parte de Novedades Diarias Nº 220/87 del 8/8/87 (1/5)
" " " Nº 221/87 del 9/8/87 (1/3)
" " " Nº 222/87 del 10/8/87 (1/3)
Resumen de Prensa - Resto del Mundo Nº 63/10/8/87 (1/5)
" " - América Central Nº 63/10/8/87 (1/2)
" " - La República Argentina Nº 940/10/8/87 (1/1)
Novedades de Grabación Nº 26/87 de Resto del Mundo (período del 07/8/00 al 10/08/00 HRO 87) 1/5
Resumen de Prensa del 11/8/87 (Campo Político, Militar, Económico, DDHH, etc.) 1/16
" " (Campo Militar) de fecha 10/8/87 (1/3)
Relación de documentos inmobiliarios recibidos en el Dpto. [illegible] 1/21
Parte Nº 0 del 08/8/87 Ref.: Documentos que debieran ser entregados en [illegible]

Secretaría
Subrogancia
Subrogancia
Subrogancia

Bilbao A60	Sdo O'Neill	13/8/87	Memo (A) 589/87	E-2		
		13/8/87	Memo (A) 590/87	E-2		
		13/8/87	Memo (A) 591/87	E-2		
		7/8/87	Memo (A) Nº 578/87	Bregado H Nº 5		
Bilbao A60						
10/8/87 Bilbao A60	Sdo O'Neill	10/8/87	ORIGINALES	Dpto. Analistas	10 10 25 A60 87	
10 18 000 A60	Sdo O'Neill	10/8/87	Fotoc.	Dpto. vecina analistas	Dpto. III (PDE) Analistas → Sr. Cardenas	
11 11 00 A60 87	Chs. Hnos.	10/8/87	Fotoc.	(Sr. Cardenas)		
01 50 A60 87	Chs. Hnos.					
10 11 20 A60 87	Chs. Hnos.	18/8/87	Tlmo 592/87	Dpto. Analistas		
21 645 A60	Sdo O'Neill	10/8/87	Telecopia			
11 00 A60 87	Chs. Hnos.	10/8/87	Fotocopia			
(illegible)	(illegible) (c) 02 11 30	10/8/87	Fotocopia			
10 15 40 A60	dos Hermanos	13/8/87	Memo (A) 594/87	E-2		
10 17 45 A60	Sdo O'Neill	17/8/87	Memo (A) 595/87	E-2		
12 18 15 A60 87	Sdo O'Neill	18/8/87	Tlmo 593/87	Dpto. Analistas		
13 18 30 A60	Sr. Rosca					
12 16 45 A60	Sdo O'Neill	10/8/87	Fotoc.	Analistas.	11 11 10 A60 87	
13/8/87						
20 900 A60	Chs. Hnos.					
11 11 30 A60 87	Sr. Juan C. Martinez	ESTE DIA GENERO LOS SIGUIENTES R.E: 8803975 - 8803976 - 8803977 - 8803978 - 8803979 - 8803980 - 8803981 - 8803982 - 8803983 - 8803984 - 8803985 - 8803986				
21 150 A60	Chs. Hnos.	18/8/87	Fotocopia	Son para Dpto. A-2 / E-2 / N-2		

		23/8/87 Bso.
		26/8/87 CB
		9 17 8/87 CB
		4-26/8/87 CB
		4-5-88 CB
		6-6-88 CB
		29/10/87 CB
		26/8/87 CB
		28/12/87 CB
		28-6-89 CB
13/8/87 - 1º Reunión - Son. DE		
		12/8/87 Cmo
		4 09/87 CB
		4-26/8/87 CB
		4-28/8/87 CB
		4 29/10/87 CB
		5-5-88 CB
		4 29/9/87 CB
		28-6-89 CB

4

8702817			-	17⁰⁰	Ce Mtto de E	Subrelev de Intendencia Nº 054/87 1/1	
8702818			-			Subsecretario de la República Argentina 1/Nº 141/87 del 11/AGO/87 1/1	
8702819			-			Subsecretaria de Prensa de America del Sur Nº 064/87 del 11/AGO/87 1/1	
8702820			-	18⁰⁰	Dpto III (POE)	Subsecretaria de Prensa del Resto del Mundo Nº 064/87 del 11/AGO/87 1/3	
8702821			-			Direcciones de Elaboración Nº 027/87 del Resto del Mundo del 11/AGO/87 1/5	
8702822			2000		Secretario (DGID) I.A.	Circular Nº2 del C.O.E	
8702823	12 AGO.	1987	-	09⁰⁰	Dpto de Inteligencia	Resumen de Prensa del Campo Político, Militar, Gremial y Eclesiastico del 12/AGO/87 1/3	
8702824			-			Fallo de Fuero Nº 313/RS/87 Ref. Conflicto en F.U.C.E. conversaciones con el MTSS 1/1	
8702825			-			Fallo de Fuero Nº 314/RS/87 Ref. Solicitud de Hora Representativa del PIT-CNT del 6/AGO/87 1/3	
8702826			-	10⁵⁵	Dpto III (RR)	Fallo de Fuero Nº 315/RS/87 Ref. Actividades en el Liceo Nº17 1/1	
8702827			-			Fallo de Fuero Nº 316/RS/87 Ref. Pueblos ocupados de prostitución en Liceo Nº17 1/1	
8702828			-			P.E.I Nº 1/Cso 1/87 Ref. Alquiler el Fin "26 de Marzo" de un presupuesto solicitado del S.6.4 1/1	
8702829			-			P.E.I Nº 2/Cso 1/87 Ref. Retiro de un profesor del Inst con pasajes del P.C. y cancelación a un "Cantembale" 1/1	
8702830			-			P.E.I Nº 3/Cso 5/87 Ref: Funcionamiento de un local del M.L.N (T) en Tristan Narvaja 1578 1/1	
8702831			-			P.E.I Nº 6/Cso I/87 Ref: Viaje de estudios de basquetbol: ESPASANDINO a Young en AGO/87 1/1	
8702832			-	11⁰⁰	Escuela Militar (Tte Cnel Ramos)	P.E.I Nº 7/Cso 5/87 Ref. Actividades del Grupo "6-13 del Pocitos" en Liceo Nº4 Zorrilla 1/1	
8702833			-			P.E.I Nº 8/Cso 5/87 Ref. Presencia de un P.C en acto del Referendum de Sarmiento y Reissig el 1/AGO/87 1/1	
8702834			-			P.E.I Nº 9/Cso 5/87 Ref. Datos auto adhesivos en UTU para recolección de firmas por el Referendum 1/1	
8702835			-			P.E.I Nº 12/Cso 5/87 Ref. Reunión de Referendum en casa de una pareja de adhesivos detenidos 1/1	
8702836			-			P.E.I Nº 13/Cso 5/87 Ref. Integrantes de la Comisión Pro-referendum de Ciudad de Young 1/1	
8702837			-			P.E.I Nº 17/Cso 5/87 Ref. Resumen noticias del acto universitario Alberto CAMUSSO 1/1	
8702838			-	1410	Dpto. III (POE) DGID	T.I. 228/87 Cuenta fotografías efectuadas a efectos de solicitar fotos a Policía Técnica (1/1)	Biográfico
8702839			-	1420		PEI 21/87 - Direcciones domiciliarias donde viven personas de emigración uruguaya (1/1)	Biográfico
8702840			-			PEI 94/87 - Pasaporte fotos (2) Humberto Rigoli con su libreta en el F. Pueblo (1/1)	Bxx
8702841			-	1420	Escuela Militar (Tte Cnel. Ramos)	PEI 96/87 - Relación de militantes del grupo Cachila de obreros textiles funcionarios en la empresa "Martinez Reina" (1/1)	Biográfico
8702842			-			PEI 25/87 - Pasaporte Mayor (R) J. Galarza al frente de un Comité de Base del PDC (1/1)	Bxx
8702843			-			PEI 30/87 - Viaje de Amelia Alonso a la URSS el 16/6/87 (1/1)	Biográfico
8702844			-	1440	D.N.I.I.	Parte de Novedades Diarias Nº 223/87 de fecha 11/8/87 (1/5)	
8702845			-			PEI 28/87 - Viaje a Suecia de Hardo Ofelia López Frías, miembro de las Mujeres Socialistas del Uruguay el 8/8/87 invitada por la Federación de Mujeres Socialistas destacada (1/1)	Biográfico
8702846			-			PEI 35/87 - Actividades detectadas en un local del M.L.N (T) en Tarariras 1578 (1/8)	Biográfico
8702847			-	1500	Escuela Militar (Tte. Cnel. Ramos)	PGI 31/87 - Ref. Ty de Adulfo Paiva (Pe) se encontraba el 13/6/87 en la Estancia y Cabaña "Don Ramiro" en Mercedes (1/1)	Biográfico
8702848			-			PGI 49/87 - Actividad de frentistas miembros de UJC con destino a la Campaña pro-referendum (1/1)	Biográfico

11 1735 A60	Chomartinez	13/8/87	Memo (A) 597/87	Sec. Operaciones C/C/Inf./E.					
13/8/87	Bo Fernández								
Sdo									
121645 A60	Sdo O'Neill	12/A60/87	Fotocopias	Analistas	121130 A60	Ubaza			5-5-88
131000 A60 87	→ Sgto. Antonini								18/8/87
121180 A60	Cbo Mujica	12/A60/87	Fotocopias	Sonre	—	—			18/8/87
		12/A60/87	Fotocopias	Sonre	—	—			
121100 MAY 88	→ Sgto Martínez	13/8/87	PI Nº 31/D-5/87	D.N.P. Técnico					4 26/8/87
121645 A60 87	→ Sdo O'Neill	12/8/87	Fotoc.	Sec. Medios Com. Comp. Bull.					18/8/87
021100	→ Sgto Antonini								28-6-88
131000 A60	→ Sgto. Antonini								26/8/87
121645 A60 87	→ Sdo O'Neill								4-5-88
131000 A60	Sgto Antonini								18/8/87
121645 A60 87		12/8/87	Fotoc.	Wang → 13/8/87					18/8/87
		12/8/87	Fotoc.	analistas	121730 A60	Sdo. Toche			23/9/87
		12/8/87	Fotoc.	Wang - 13/8/87					
121645 A60 87		24/8/87	PI Nº 079/D-5/87	→ JPM Sec.					23/9/87
181430 set 87	Sdo O'Neill	12/8/87	Fotoc.	JPM Re y Comp. Bull.			181430 set 87	Asunto 3334/57/JPM	18/8/87
	Sdo. Rodríguez								

12 AGO. 1987

3 AGO. 1987

8702849 8702850 8702851 8702852 8702853 8702854 8702855 8702856 8702857 8702858 8702859 8702860 8702861 8702862 8702863 8702864 8702865 8702866 8702867 8702868 8702869 8702870 8702871 8702872 8702873 8702874 8702875 8702876 8702877 8702878 8702879 8702880

1500

Escuela Militar (9 CID)

1200

Su. Operaciones - Cor. c/ref. de Ejército

Dpto. II (9 CID)

1800

Secretaría (9 CID)
Bn I. N° 7
Bn. Ing. Cbte. N° 1
2da. Div. del E.M.G.A.
Dpto. Asesores (9 CID)

1130

Cuadernos del Centro de Estudios Estratégicos del Uruguay (CEE) pedir 3-4 - N° 3/DIC 86
Hoist y Punto y Aparte N° 2/AGO/87
El Diario 19/8/87 (Espectáculos de entretenimiento)
Dpto. Asesores

1240

H. RR. EE - EMP (9 CID)
D.E.I.
DN.I.I.

E-2

2103 2115 2100 2092 2118 2109 2112 2110 2108 2107 2113 2106

V PEI 46/87 - Citado a favor del referéndum en local del Frente Obrero Maldonado 2136 "Casa Nazaret Comunidad de Base del Barrio salesiano (1/1) Biográfico
V PEI 52/87 - Personas que se movilizan activamente a favor del referéndum en la C. de Melo (1/1) Biográfico
V PEI 50/87 - Ref. a incidentes de abello de HERSIBURU finalizando el referéndum, es radio aficionado que fue detenido con la localidad de Rafagorro (Cerro Largo) el 06/Dic/86 y liberado el 08/Dic/87 (1/1) Biográfico
V PEI 55/87 - Noticia del desmantelamiento de una imprenta para el semanario "El Popular". Citó el Juzgado de Melo en el Depto. "Karl Marx Stadt" cuyo editor responsable es Rodolfo Cabello Cabrera Fernández (1/1) Biográfico
V PEI 57/87 - Publicidad de candidatos fue HERRERA trabajo una mujer de nombre Silvia A cuyo esposo Abelardo Cabello Fernández (1/1) B x x
V Informes varios: Viernes 19/Lun. 18 de Julio Agitaciones e informes recogidos en la C. Ref. Centro (1/9) Biográfico
V Solicitud de Antecedentes N° 55/87 (1/1) Ver - antecedentes
V Informe de la Asamblea Argentina N° 142/12/8/87 (1/1)
V " " Precios - Aumento del Sur N° 65/12/8/87 (1/1)
V " " - Costo del Mundo N° 65/12/8/87 (1/2)
V Novedades de Grabación N° 28/87 - de Costo del Mundo (período del 111800 al 120800 ago/87) 1/3
V " " " N° 22/87 de Aumento del Sur (" " " " " ") 1/1
IA Orden de Servicios N° 31/87 (1/2) Cuadro de Ordenes
V P.I. 02/87 - Ref. aut. al Esc. Eugenio Blas Caffaro (1/2) Antecedentes
V P.I. 09/87 (1/2)
V Solicitud de Información N° 1/12/87 (1/2)
V N.I 129/87 - Adj. Nota N° E-18 del Consejo Directivo Central de la Administración Nal. de Educ. Públicas, referente a reestructura de la inspección Gral. Docente (1/10) 3) Biográfico
V Tres partes del Consejo Directivo y Comisión Fiscal (1/3) 8 x x
V Tres partes de disciplina (Revista) (1/1) Biográfico
V Rene Silvera, Conductor de "Yo y un amigo" que programa y prefiere fue hablar los demás ... (1/1) Biográfico
V Resumen de Prensa (Campo Militar) de fecha 12/8/87 (1/1)
V " " " " " 14/8/87 (1/3)
V Telex s/ a solicitud de autorización de visas a ciudadanos nicaragüenses y cubanos (1/2) Varios
V PEI 317/87 - 29/8/87 Cno. Cdo. barricada protesta por falta de energía eléctrica - del 30/7/87 Gremios movilizados por activistas sobre (1/2) Bio y
V Partes de Novedades Diarias N° 294/87 de fecha 10/8/87 Bio y
V PEI 718/87 Adj. PEI 33/87 E.A.S. eleva documentación del Partido Socialista (1/28) Bio y
V PEI 725/87 - Adj. PEI 135/87 DE IV - Actividades realizadas por dirigentes del P.I.T. CNT en el Dpto. Río Branco (1/3) Bio y
V PEI 720/87 - En playa Pascual (Depto. Canelones) funciona el Centro Lourdes Pintos N° 10 (1/1) Bio y
V PEI 715/87 - En Vía Constitución habría sido adquirido una fracción de Campo por este grupo del Nov. 36 de 1970 (1/2) Bio y
V PEI 710/87 - El 20/7/87 fueron entregados por un visitante del Bn. I Parac. N° 14 tres granadas de mano de fragmentación MD-1 (1/2) 1) Contenido
V PEI 729/D-87 - El 15/7/87 le fue hurtada de su domicilio en Trinidad una Pistola Browning Modelo 1910 DA. (1/1) 1) Contenido 2) Antecedentes
V PEI 707/87 - Alerta a locales ante la intimación extremistas de hurtar de armas, dados y explosivos en Tacuarembó, uno de ellos (1/1) Antecedentes

121645 A60	Sdo O'Neill	12/8/87	Foroc.	JOH GOMEZ · Wang - 13/8/87 → [illegible]			19/8/87
131000 A60	→ Sgto Antonini						
121645 A60	Sdo O'Neill	24/8/87	079 Foroc	BXX - Sgto Antonini → JP Pdo			
181530 Set 87	→ Sgto Antonini	12/8/87	Foroc	Sgto Vieira - Joh. Re [illegible]	181430 Set 87	Asunto 3334/87/JDD.	18/8/87
121715 A60 87	Cbo Martínez	13/8/87	Memo (A) Nº 601/87	[illegible]			
18/8/87	Cbo Zabalaga						
121800 A60 87	Cbo. Martínez	17/8/87	Memo (A) 602/87	Bn. I. Nº 7			
121805 A60 87	Cbo Martínez	17/8/87	Memo (A) 603/87	Bn. Ing. Cbte. Nº 1			
		17/8/87	Memo (A) 604/87	Nº 2			
131830 A60	Sgto Fonseca	13/8/87	S.I. 278/87	Auxiliares → [illegible]			10-8-89
131135 A60 87	Sgto 1º García						
131830 A60	Sgto Fonseca	13/8/87	Foroc.	Medios de Comunicación	131430 A60	Sdo 1º [illegible]	26/8/87
		13/8/87	Foroc.	Medios de Comunicación			16/9/87
171100 A60	Cbo. Kinge						28-6-89
141145 A60 87	Sdo [illegible]						5-5-88
181030 A60	Cbo. Kinge	14/8/87	Foroc.	Auxiliares			1/10/87
		14/8/87	Foroc.	Auxiliares 1º Coronel			28/8/87
		14/8/87	Foroc.	Auxiliares 3XX Sgto Vieira Sgto Vieira	141200 A60	Sgto [illegible]	10/9/87
1) 181700 A60	Sdo Otero						28/8/87
2) 191900 A60	Sdo Otero						3/9/87
1) 181700 A60	Sdo Otero						3/9/87
2) 191000 A60							10/9/87
181400/87	Cbo Zabalaga						

8702881 13 AGO. 1987 9111 } 1210
8702882 " " — }
8702883 " " 2128 }
8702884 " " 2129 }
8702885 " " 2120 }
8702886 " " 2131 } 1215
8702887 " " 2132 }
8702888 " " 2133 }
8702889 " " — }
8702890 " " — } 1180
8702891 " " — }
8702892 " " — } 1845
8702893 13 AGO 1987 2138 }
8702894 " " 2135 }
8702895 " " 2134 } 1100
8702896 " " 2143 }
8702897 " " — }
8702898 " " — } 1220
8702899 " " — }
8702900 " " — }
8702901 " " — }
8702902 " " — }
8702903 " " — }
8702904 " " — } 1330
8702905 " " — }
8702906 " " — }
8702907 " " — }
8702908 " " — }
8702909 17 ABR 1987 — }
8702910 " " — } 1810
8702911 " " — }
8702912 " " — }

E-2
Dpto. Auditores / DGID

Dpto. II / DGID

E-2

D.N.I.
Dpto. I / DGID
Dpto Auditores / DGID

Dpto. III (ReI) DGID

Dpto. II / DGID

PEI 723/87 - Se adjunta antecedentes del Dr. Héctor Marcos SIRIS & SMITE y núcleo familiar (1/3)
Cuarteles de Rauba del 13/8/87 (Campo Militar) (1/5)
Edicto de Declaración de Rebeldía Nº 160 del 5/N/87 1/
Edictos de Declaración de Rebeldía Nº 163 del 5/N/87 1/2
Edictos de Declaración de Rebeldía Nº 164 del 5/N/87 1/1
Edictos de Declaración de Rebeldía Nº 165 del 5/N/87 1/2
Edictos de Declaración de Rebeldía Nº 166 del 5/N/87 1/4
Edictos de Declaración de Rebeldía Nº 167 del 5/N/87 1/1
Suplemento de la República Argentina del 13/8/87 1/, Nº 143/87
Suplemento de Prensa de Aeronca del Sur Nº 066/87 del 13/8/87
Suplemento de Prensa del Resto del Mundo Nº 066/87 del 13/8/87 - 1/3
PEI Nº 487/87 Dan Quilmes Nros 2408 de autoparlantes de Bs. As. 2743 y Fueguinos testas
PEI 680/87 - Ten. Vivanco del Grupo Habitacional INVE-12 "A" en Cno. Maldonado se están realizando Asambleas (1/1)
PEI 703/87 - Ref. a información del 2º Cbo. Ig. Eleicio DIAZ en el conflicto de la Compañía ONDA
PEI 685/87 - Sustracción de cubiertas de vehículo perteneciente al Sgto. Jorge Pereira efectos personales (1/1)
Novedades, Oficios Nº 225/87 de fecha 13/8/87 (1/6)
Recorte S/N. Ref. a datos biográficos de personas que visitaron el Consejo Central de Asignaciones Familiares (1/20)
Resumen de Prensa del 13/8/87 (Campo Militar, Político, Referendum, etc.) 1/19
Parte de Informe del 13/8/87 - Carta de José Eleodoro Alvarez y de Medina elevada a Bs. As. conteniendo (1/55)
Resumen de Prensa (Campo Militar) de fecha 14/8/87 (1/2
Parte de Informes 317/87 - Llamado a profesores de Agudeza auditiva vocal.
" " 318/87 Ref. Martha Callaba eleva solicitud de CAOCE para ser tenida en cuenta para la primavera
" " 319/87 - Docencia distribución de horas cátedra Públicas el 19/6/87 por la autoridad Yanes Celia Nacotraccio (1/4)
" " 320/87 - Convocatoria elecciones en local Fonda - HCN (1/1)
" " 321/87 - Comisión Val. Dos - Referendum - HCN, concurrencia de Ref. Ed. Rodríguez y Carlos Julio Pereira (1/1)
" " 322/87 - Referendum - HCN (1/1)
" " 323/87 - Actividades en el Liceo Nº 1 Dr. Italia y Yatasto) 1/5
" " 324/87 - Conversación de 2 estudiantes del Liceo Nº 10 Ref. del HCN (1/1)
Novedades de Elaboración - Discurso del Pte. Ronald Reagan - de fecha 13/8/87 - Radio 6 de 7 de la Cad. CBS (1/5)
" " Nº 23/87 - El Voto del Mundo (período 12 800 al 13 800 AGO 87) 1/2
" " Nº 33/87 - Noticias del Sur " " " " " " 1/1
Telefonema de Prensa - Voto del Mundo Nº 67 / 14/8/87 (1/3)

Biopsias
Dpto. Auditores
Dpto. II
Dpto. III
Dpto. I
Dpto. Auditores
Dpto. II
Dpto. III
Dpto. II

181030A60	Cbo. Kinfe									3/9/87
171100A60 87	Cbo. Kinfe									5-5-88
181700A60	Cbo Rafaela	17/8/87	Memo (A) 605/87	E-2						
		17/8/87	Memo (A) 606/87	E-2						
		17/8/87	Memo (A) 607/87	E-2						
		17/8/87	Memo (A) 608/87	E-2						
		17/8/87	Memo (A) 609/87	E-2						
		17/8/87	Memo (A) 610/87	E-2						
18/A65/87	Cbo Zabalaga									10/9/87
140930A60 87	Sdo. Roldan									
261700A60	Sdo. O'Neill									28/8/87
18430A60	Sdo. Morales									23/9/87
181100A60 87	Sdo. [illegible]	14/8/87	Foroc.	Acalistas	Som. Ré / Sto. Vieira	141200	[illegible]			
181700A60	[illegible]									
181030A60 87	Cbo. Kinfe									26/8/87
2160930 JET	Sdo. 1ª Carga	16/9/87	Foroc.	Ceproda - Som. Ré						23/9/87
										17/9/87
										29/10/87
										4-5-88
										5-5-88
171100A60	Cbo. Kinfe	14/8/87	Foroc.	Acalistas	Wang / Som. Ré	5 Sdo. [illegible]	[illegible]	8703099		28/8/87
					Som. Ré					3/9/87
					Wang / Som. Ré	9/8	5 Sdo. [illegible]			28/8/87
18/A65/87	Cbo Zabalaga									10/9/87

8702913	17 AGO. 1987	—			
8702914	"	—	0820	Dpto. Inteligencia (DGID)	
8702915	"	—			
8702916	"	—			
8702917	"	—			
8702918	"	—	0825	Escuela Militar (Dpto. Analistas DGID)	
8702919	"	—			
8702920	"	—			
8702921	"	—			
8702922	"	—	1045	El Día Suplemento "DIA POP" del 16/8/87	
8702923	"	—		El Día Suplemento "Revista para toda la familia" del 16/8/87 pág 8	
8702924	"	2130/40		Secretario DGID	
8702925	"	—			
8702926	"	—	1800	Dpto. Analistas DGID	
8702927	"	—			
8702928	"	—			
8702929	"	—			
8702930	18 AGO. 1987	—			
8702931	"	—		Dpto. Analistas DGID	
8702932	"	—			
8702933	"	—	1020		
8702934	"	—			
8702935	"	—		Dpto. III (POE) DGID	
8702936	"	—			
8702937	"	—			
8702938	"	2157			
8702939	"	2156	90	D-2	
8702940	"	2158			
8702941	"	—	1045	M.RR.EE (ENP DGID)	
8702942	"	—	1140	Dpto. Analistas DGID	
8702943	"	—	1400	Dpto. Analistas	
8702944	"	—		Secretario - MDN	

Novedades de Cotización N° 30/87 - de Acto del Mando (pluido 13.1800 al 140800 460/87) 1/2
Informativo de Prensa - Unificado del Sur N° 67/14/8/87 (1/2)
Novedades de Cotización N° 24/87 de Unificado del Sur (pluido 13.1800 al 140800 460/87) (1/1)
Informativo de Ref. Operativas N° 144/14/8/87 (1/1)
N.I. 130/87 - PEI 55/87 - Domicilio del Escribano Julio VIZCAINO / monto suministrado del MCN (T) 1/1
N.I. 130/87 - PEI 58/87 - Funcionamiento del SIE / Manuel SHEEN con / detalle de 17 fojas (1/1)
N.I. 130/87 - PEI 33/87 - Información Ref. a una persona de apellido CANTO, detenido en el fosforito sus tías, viaja a la USSR y Australia (1/1)
N.I. 130/87 - PEI 51/87 - Relación de activistas con autoadhesivos a favor del referendum (1/2)
N.I. 130/87 - PEI 47/87 - Actividades de personas de influencia en la C. las Piedras (1/2)
Ref. a entrevista de Scott Myers de Vietnam en Montevideo (1/1)
Ref. a figuras deportivas en Karate - Entrevistan - Oscar Correa y Mario Chango (1/1)
81 Nº 14987 Adj BANDU Reservado 2450 2460
Informativo de Prensa de Argentina Nº 145/87 del 17/AGO/87 1/2
Informativo de Prensa de Asunción del Sur Nº 068/87 del 17/AGO/87 1/3
Informativo de Prensa del Resto del Mundo Nº 068/87 del 17/AGO/87 1/3
Novedades de Cotización de Asunción del Sur Nº 025/87 del 17/AGO/87 1/4
Novedades de Cotización del Resto del Mundo Nº 031/87 del 17/AGO/87 1/4
Resumen de Prensa del 14/8/87 (Campo Militar, Político, Referendum, DD.HH, etc.) 1/19
" " " 16 al 17/8/87 1/29
" " (Campo Militar) de fecha 15/8/87 (1/1)
" " " " " 17/8/87 (1/4)
PEI 071/87 - Informado de actos realizados por estudiantes durante los días 13/14/15/AGO/87 (1/1)
PEI 72/87 - Marcha Pro-Referendum el 16/8/87 desde Avda Rivera y Comercio hasta Rivera y Mons Pereira (1/6)
PEI 73/87 - Acto en el Teatro Astral de apoyo al MIR (Mov. de Izquierda Revolucionaria) el 13/8/87 (1/1)
PEI 74/87 - Conflictos ocurridos de la "Ocupación ROSA" y "Ocupación VIOLETA" de la Fac. de Odontología (1/4)
Solicitud de Antecedentes Nº 55/87 (1/1)
" " " Nº 54/87 (1/1)
" " " Nº 56/87 (1/2)
Not. Nº 50 y Tels. - Delegación Cubana de la Escuela Internacional de Cine y Televisión - Visas a ciudadanos cubanos en casa fuentes (1/6)
Resumen de Prensa del 18/8/87 (Campo Militar, Político, Sindical, Referendum, DD.HH. etc.) 1/4
Resumen de Prensa del 18/AGO/87 del Campo Político - 1/
Resoluciones 18504, 18528 y 6<582 del BANDU Nros 8450/8452, 84<2 Ref. c/Nacionales (E) fuera de Plaza y (3XX

Dpto. II (DGID)

Escuela Militar (Dpto. Analistas DGID)

El Día Suplemento "DIA POP" del 16/8/87

El Día Suplemento "Revista para toda la familia" del 16/8/87 pág 8

Secretario DGID

Dpto Analistas

Dpto. Analistas DGID

Dpto. III (POE) DGID

D-2

M.RR.EE (ENP DGID)

Dpto. Analistas DGID

Dpto Analistas

Secretario - MDN

Dec. Antecedentes

Biográfico

Biográfico

Biográfico

Biográfico

Biográfico

Biográfico

Dec. Antecedentes

Biográfico

Biográfico

Biográfico

17/1100 A60	Cho. Rabalgo	17/8/87	Foroc.	Som. Ré			3/9/87
	Cho. Hugo	17/8/87	Foroc.	Comp. Ball (Som. Ré)			10/9/87
		17/8/87	Foroc.	Som. Ré - Wang Ido Gallo.			11/9/87
							28/8/87
							23/9/87
							8/11/87
02/3 ... 87	Solo v. Garcia	14/9/87	T.I. 323/87	Dpto. II / DGID			10/9/87
18 1030 A60 87	Cho. Hugo						29/10/87
18 1145 A60	Cho. Hugo	18/8/87	Foroc.	Som. Ré (Wang)			16/9/87
		18/8/87	Foroc.	Som. Ré	3264		10/9/87
							8/10/87
18 1040 A60 87	Solo Batista	10/8/87	Remedio 614/87 Memo 10615/87 Memo 10616/87	A-2			
18 1050 A60 87	Sto. Aldabalde	18/8/87	Foroc.	Wang			8/9/87
18 1145 A60 87	Cho. Hugo						29/10/87
20 1030 A60	Cho. Hugo						
20 1010 A60 87	Lob. Diaz						

Foto.

Biog. fls 1 ⓐ Qualificação

Dr. Paulo Cesar

Dr. Paulo Cesar

Dr. Paulo Cesar

3702977	19 AGO. 1987	–				
3702978	" "	–				
3702979	" "	–				
3702980	– –	–				
3702981	– –	–				
3702982	– –	–				
3702983	– –	–				
3702984	– –	2163				
3702985		2165				
3702986	– –	2164				
3702987	20 AGO. 1987	–				
3702988	" "	–				
3702989	" "	2187				
3702990	" "	2188				
3702991	– –	–				
3702992	– –	–				
3702993	– –	–				
3702994	– –	–				
3702995	– –	–				
3702996	– –	–				
3702997	– –	–				
3702998	" "	2193				
3702999	– –	–				
3703000	– –	–				
3703001	– –	–				
3703002	– –	–				
3703003	– –	–				
3703004	– –	–				
3703005	– –	–				
3703006	– –	–				
3703007	– –	–				
3703008	– –	–				

Dpto D.O.E.A.

Secretaría / DGID
Dpto. Dualistas / DGID
D.N.I.I
Dpto. Dualistas
Dpto II / DGID
Dpto. Dualistas / DGID
Dpto. I / DGID
6ª Hora N° 130 del 19/12/84 pág 10
Centro Militar

Dpto D.

Dpto D

LA HORA
LA HORA
AQUÍ
EL POPULAR

BUSQUEDA
EL DIA
LA HORA
LA HORA
LA HORA
ALTERNATIVA
EL POPULAR
LA HORA
BUSQUEDA
BUSQUEDA

Subrecuadro de Prensa de Seguridad N° 947/87 del 1°/AGO/87 1/1
Subrecuadro de Prensa de Asuntos del Sen N° 070/87 del 1°/AGO/87 1/2
Subrecuadro de Prensa del Poder del Pueblo N° 070/87 del 1°/AGO/87 1/3
Recorte del 26/JUL/87 Pag 11 Rel Congreso de FF.AA. aprobó ayer nuevo secretariado 1/1
Recorte del 28/JUL/87 Pag 2 Rel Cúpcis en la Asunción del chaciquato 1/1
Recorte del 28/JUL/87 Pag 4 Rel Congreso soltero de la democracia Cristiano 1/1
Recorte del 24/JUL/87 Pag 2 Rel Ampliación de Cº 6. E.U.T.U. 1/1
PEI N° 246/D-2/87 Rel Acto en sede del Sindicato de FONSA se solidarizó con el Salvador Biográfico
PEI N° 321/D-2/87 Rel Asamblea del SUAS; presencia de Raúl (E) PETRIDES en ctv Pop. Biográfico
PEI N° 324/D-2/87 Rel Presencia en domicilio del Sgto J. OLIVERES de un NN Biográfico
Orden de Servicios N° 32/87 (1/2)
Resumen de Prensa de fecha 19/8/87 (Campo Político, Militar, Información, 20.14 H, etc.) 1/21
Parte de Novedades Diarias N° 230/87 de fecha 18/8/87 (1/5) Biográfico
" " " N° 231/87 de fecha 19/8/87 (1/6)
Memo S/N. Ref. a Médicos Militares/Aclara q/ la itinerancia 1984 en el marco del Terrorismo Violaciones de DDHH 1/9 Bx (COPIA GOBIERNO)
Unidades de Grabación N° 33/87 - Resto del Mundo (período: 18/8/87 al 19/8/87) (1/3) Archivo
" " " N° 26/87 - América del Sur (" : " " ") (1/1)
Resumen de Prensa del 19/8/87 (Campo Militar) 1/5 Biográfico
" " " 20/8/87 (" ") 1/3
Memo S/N - Ref. al domicilio de Miguel Acosta Cardozo (dirigente de la FAU) radicado en FONSA (1/1) Biográfico
Libretas de los Capitanes Félix Rosales y Eduardo Buele (1/1) Bx
Nota 840/SEC/87 - Del Sub. de 27 páginas (1/2) Antecedentes
Recorte del 1/AGO Pag 3 Rel "Uno respuesto francamente cuadro doble del P. Ejecutivo" sobre desaparecidos 1/1
Recorte del 07/AGO Pag 7 Rel Ejecutivo responde en 3 casos de desaparecidos: Felix DIAZ, Omar PAITA y Fernando MIRANDA. Comp Desap.
Recorte del 07/AGO Pag 3 Rel "Sanducetti: Remoral multas "no deliberadas" a Hipólito PAITA" 1/1
Recorte del 06/AGO Pag 3 Rel Consejo del niño investigará casos de menores secuestrados 1/1
Recorte del 09/AGO Pag 5 Rel Caso Hipólito PAITA: el informe de Sanducetti hiere) agravia 1/1
Recorte del 06/AGO Pag 7 Rel Caso DIAZ: la (supósito) historia oficial: no detenido, no desaparecido, no enterrado 1/1
Recorte del 8/AUG Pag 2 Rel Piden informe "internacional" sobre desaparecidos 1/1
Recorte del 26/JUL Pag 2 Rel "La verdad sobre el origen del FIDEL, una nota del Dr. Adolfo ABOITIZ 1/2
Recorte del 28/JUL Pag 1 Rel Debate interno en el PCU causó renuncia de un dirigente de la Hora 1/1
Recorte del 23/JUL Pag 9 Rel Clubes Policiales discuten sobre alegres de ingresos y fiestas 1/1 Recort

20/8/87	[illegible]								
201030 AGO	Cbo. [illegible]								4/6/9/87 23/9/87 4/6/9/87 4/6/9/87 4/1/9/87 4/10/9/87 43/9/87
341130 AGO	Cbo. [illegible]	x 21/8/87 x 20/8/87 x	PEC Nº 096/87 FOTOC.	A-2 Analistas	Comp. Bull (SOMBRA) BX X [illegible]	201010060 201000 AGO	[illegible]		
1 2617000 AGO	Sgto. [illegible]								
200810 AGO 87	Cbo. [illegible]								
201030 AGO 87	x Cbo. [illegible]								4 29/10/87 23/9/87 4/6/9/87
241130 AGO	Cbo. [illegible]	20/8/87	Proc.	Analistas		201015 AGO	[illegible]		
201100 AGO 87	x Sgto. Antonio								
x 3/9/87	[illegible]								
03 1030 AGO	Cbo. [illegible]								
201140 AGO 87	x Cbo. [illegible]								4/6/9/87
201105 AGO 87	x [illegible]								
201250 AGO 87	Sgto. Batista	26/8/87	[illegible] Nº 681/87	[illegible]					
211700 AGO	Sgto. [illegible]								4 x x x x x x x 28/8/87
210835 AGO	Sgto. [illegible]								4 23/9/87
									6/11/87

8703009	AGO 1987					
8703010						
8703011						
8703012						
8703013						
8703014						
8703015						
8703016						
8703017						
8703018						
8703019						
8703020						
8703021						
8703022						
8703023						
8703024						
8703025						
8703026						
8703027						
8703028			1250			
8703029						
8703030			1820			
8703031						
8703032						
8703033						
8703034			2700			
8703035			1111			
8703036			2802			
8703037			1145			
8703038			1160			
8703039			1107			
8703040			2180			

LA HORA | Recorte del 24/AGO Pg 10 Ref: Neurológicos: Dr. Antonio MALLET y Raul CUADRADO //

LA HORA | Recorte del 24/AGO Pg 10 Ref: Químico encontrado: ¿Atentado fascista? //

EL PAIS | Recorte del 28/AGO P08 Ref. ex 14 El espectador lo unico raro en 350 mundos en la roca

LA HORA | Recorte del 28/AGO Pg 10 Ref: Neurólogos: Andreas BANCHERO y Juan J. LANDONI LU HORACES //

LA HORA | Recorte del 28/AGO Pag 18 Ref: Charla de: "El papel de la mujer en México" en Bvar TESTIMONIOS //

LA HORA | Recorte del 28/AGO Pg 2 Ref: Distribución de Secretarios del PIT-CNT //

LA HORA | Recorte del 28/AGO Pg 8 Ref: 25 años del F.I. de Liberación //

EL DIA | Recorte del 22/AGO Pg 14 Ref: Cursos de Che en Cuba //

ULT. HOR | Recorte del 20/NOV Pg 8 Ref: Cambio de autoridades en el Rotary club oeste Norte //

LA HORA | Recorte del 04/DIC Pg 10 Ref: Neurólogos: Mario BENEDETTI, Ines BEIZ y Enrique SUSELCEL

LA HORA | Recorte del 30/AGO Pag 10 Ref: Neurólogos: Elias GALLINARO de GORZONI y Salvador PAZ AGUIRRE //

LA MAÑANA | Recorte del 31/AGO Pg 17 Ref: Investigan atentado contra el Dr. Daniel ALVAREZ //

LA MAÑANA | Recorte del 24/AGO Pg 15 Ref: Denuncian a Eugenio CAFFARO en Fiscalia del Norte //

ALTERNATIVA | Recorte del 16/AGO Pg 12 Ref: Isabel PISANO: habla o calzon quitado, ciencia del lenguaje //

LA MAÑANA | Recorte del 21/AGO Pg 20 Ref: Asamblea General de la Paz. Medico del Interior //

LA HORA | Recorte del 3/AGO Pag 10 Ref: Neurológicos: Dr. Eduardo PAZ AGUIRRE y Mo. Ines VERDU //

LA HORA | Recorte del 15/AGO Pg 10 Ref: La Union de Mujeres analizo la Caristia. //

LA MAÑANA | Recorte del 16/AGO Pg 14 Ref: Festejo de 15 años de la "Associazione Abruzzese" //

AQUI | Recorte del 04/AGO Pg 4 Ref: Renuncio Directora de Formacion Docente //

Sec Dublin (BST) Edinburgh

Adhesiones de solidaridad Nº 06/87 //

Suplemento de Prensa Argentina Nº 148/87 del 20/AGO/87 //

Suplemento de Prensa de America del Sur Nº 071/87 del 20/AGO/87 1/2

Suplemento de Prensa del Resto del Mundo Nº 071/87 del 20/AGO/87 1/2

Adhesiones de Solidaridad Nº 027/87 de America del Sur del 20/AGO/87 1/2

Novedades de Solidaridad Nº 034/87 del Resto del Mundo del 20/AGO/87 1/2

PEI Nº 726/86/87 Ref: Espacio de Juramento de HCFSA "Julio" es Julio C. FERNANDEZ 1/2

PEI Nº 747/86/87 de PEI 14/8/87 de III Ref: Espacio radial del MLN(T) en 8 debates 1/2

PEI Nº 748/86/87 de PEI 14/8/87 de III Ref: Puesto en escena de "POTESTAD" en Teatro MACCIO de Lanus

PEI Nº 326/07/87 Ref: Presencia de un MNM en cementerio de Cerro del RC6 dejando una corona

PEI Nº 327/07/87 Ref: Transcripción del Dr. MAGLIONE (AB) de la CUT de un Informe sobre Exilio

PEI Nº 328/07/87 Ref: Amplia PEI 194/87 sobre Ernesto NUÑEZ OBERLIN empleado de SAMAP SA

PEI Nº 329/07/87 Ref: Presencia de Ramon CARRERA, Lean LEVAN dirigente Regional del PCU

Del Archivo

Del Archivo

Biografia

Biografia

Biografia

Biografia

Biografia

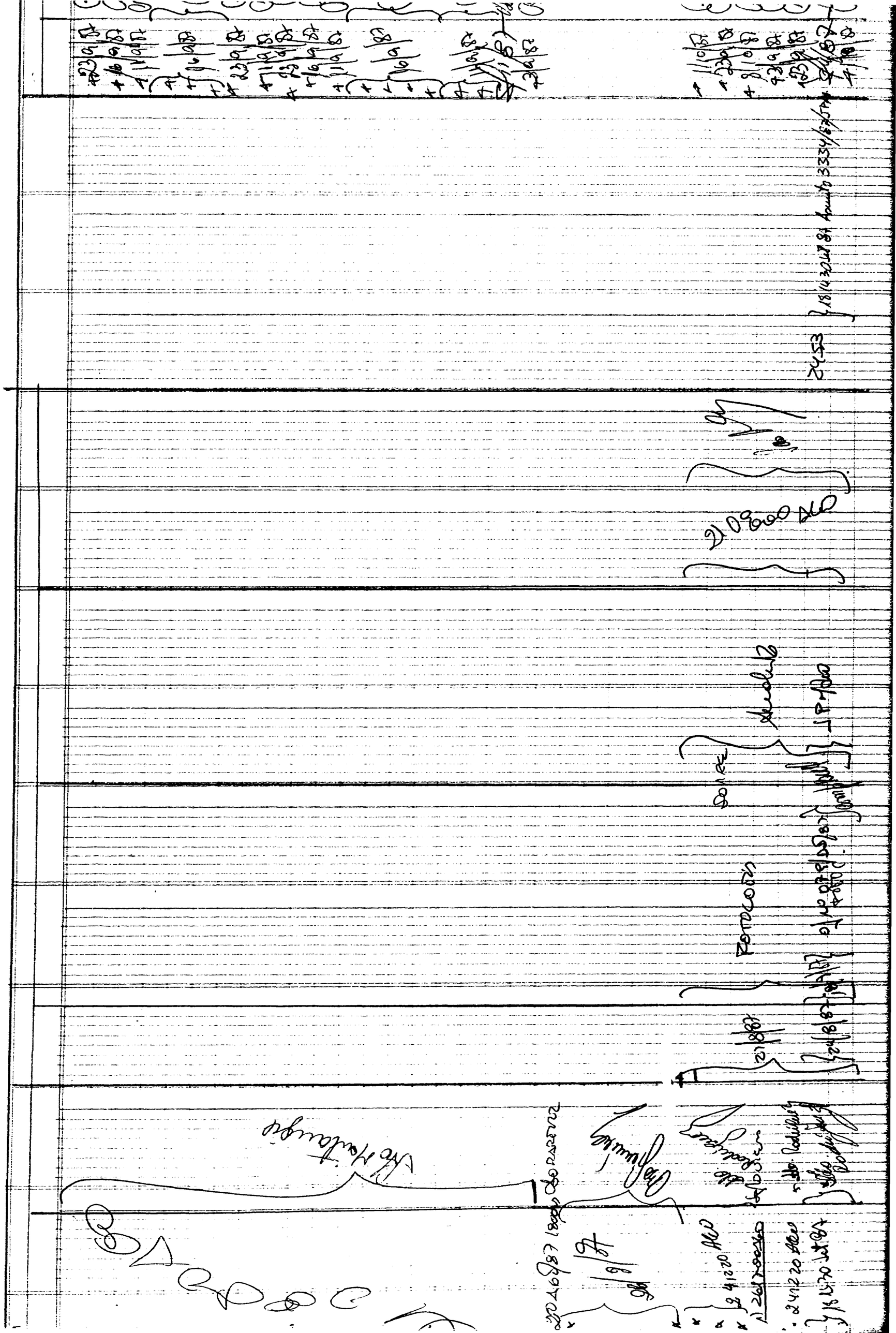

3703041	21 AGO. 1987	–		TTE ENEL BARREIRA - E-2		Apertura de Procedimiento S/Nº		
3703042	–	–	–	Dpto III / DGSD	✓	PEI Nº 076/87 Ref: Relevamiento del MIR en el Uruguay, Balneario S. Fuentes	1/1	
3703043	–	–			LA HORA ✓	Recorte del 21/AGO Pg 6 Ref: Declaraciones de Oscar PEDREITA, PM del Frente de UTE	1/1	
3703044	–	–			LA HORA ✓	Recorte del 30/AGO Pg 3 Ref: Quien financia el Partido Comunista de Uruguay?	1/1	
3703045	–	–	1045	Dpto I.	EL POPULAR	Recorte del 31/AGO Pg 12 Ref: Jorge ROMERO el Funcionario del endeudamiento	1/1	
3703046	–	–			EL POPULAR	Recorte del 31/AGO Pg 12 Ref: Tres uruguayos en la URSS Ramón ESPINO, Gustavo AYALA y Alfredo	1/1	
3703047	–	–			LA HORA ✓	Recorte del 30/AGO Pg 6 Ref: Carlos CIBILS asumirá la Secretaría Política del FA	1/2	
3703048	–	–	1035	Dpto de Inteligencia	✓	Resumen de Prensa del 21/AGO/87 del Campo Político, Militar, Económico,	1/P	
3703049	–	–			EL DIA ✓	Recorte del 24/AGO Pg 5 Ref: ASESINAN a asume su cargo en el Frente Amplio	1/1	
3703050	–	–			EL DIA ✓	Recorte del 01/AGO Pg 7 Ref: Asumieron cargos ministros del Instituto de la Mujer	1/1	
3703051	–	–			EL PAIS ✓	Recorte del 29/AGO Pg 10 Ref: Colegio de Abogados del Uruguay pide amnistía para delitos de muerte cometidos	1/1	
3703052	–	–	1115	Dpto I	LA HORA ✓	Recorte del 29/AGO Pg 7 Ref: Partida del Grupo LA HORA de Pedro Cubas	1/1	
3703053	–	–			LA HORA ✓	Recorte del 31/AGO Pg 5 Ref: Abogados reclaman reforma para delitos de muerte en Chile	1/1	
3703054	–	–			EL DIA ✓	Recorte del 04/AGO Pg 4 Ref: Clausuraron sumario al periodista PROY. Declaran TORRES TEGA	1/1	
3703055	–	–			LA HORA ✓	Recorte del 05/AGO Pg 10 Ref: Neurólogos Julio Sanz SOTO de BOOZAS	1/1	
3703056	–	–			EL PAIS ✓	Recorte del 04/AGO Pg 1 Ref: El Consejo del Niño procurará ubicar a los menores desaparecidos	1/1	
3703057	–	–		Dpto D	EL PAIS ✓	Recorte del 30/AGO Pg 3 Ref: Reverendo MOON fue declarado indeseable en Bolivia oficialmente	1/3	
3703058	–	–			LA MAÑANA ✓	Recorte del 31/AGO Sup 12/AGO Ref: Incorporación del Senador TERRA BALLIVIAN en Grupo de PAZ AGO 1987	1/3	
3703059	–	–		Secretaría / DGID	IA-TI Nº 153/87 - Ficha de la Comisión de Damas del Ejército agradece acto a beneficio del H. Militar del 4/9/87 (1/2)			
3703060	–	–			Parte de Inteligencia Nº 325/87 - Ref. a dos foto-fijos del PCU en la Zona de la Tipa (1/1)			
3703061	–	–			" " Nº 326/87 - Acto del PCU realizado en el Palacio Peñarol el 5/8/87 (1/1)			
3703062	–	–	1540	Dpto. III (ReI) DGIS	" " Nº 327/87 - Viaje a Cuba de afiliados a la UJC por (20) aniversario del Frente de la UJC (1/1)			
3703063	–	–			" " Nº 328/87 - A Radio Belmonte siguen el PCU monta vigilancia por que presunta colaboración con el Gral (1/1)			
3703064	–	–			" " Nº 329/87 - Charlas adquiridas por el MLN - En la localidad de las Brujas y en la localidad de Colorado (1/1)			
3703065	–	–			" " Nº 330/87 - Compra de Tierras de la O.L.P. en Bella Unión e inversiones en el Chuy (1/1)			
3703066	–	–			Informativo de Prensa - Hoy Nº 149 / 21/8/87 (1/1)			
3703067	–	–			" " - Acto del Mundo Nº 072 / 21/8/87 (1/3)			
3703068	–	–	1700	Dpto. II / DGID	" " - América del Sur Nº 072 / 21/2/87 (1/2)			
3703069	–	–			Propiedades de Tabacos Nº 28/87 - Denuncia del Sur (período: 20/800 a 2/10/800 AGO 87) 1/1			
3703070	–	–			" " " Nº 35/87 - Resto del Mundo " " " " " " 1/2			
3703071	–	–	1730	D.E. IV	PEI 70/87 (Contiene R 132/87 anexo 2) Ref: GGEI referido a H. Naval, Aeronáutica, Ejército, Aduana, Policía, Prensa y Tribunales que H. Militar			
3703072	–	–	1810	Dpto. Dualistas / DGID	Resumen de Prensa (Contiene Militar) de fecha 21/8/87 (1/3)			

8703041	21 AGO. 1987	–		TTE CNEL OSREIA - E-2		Apertura de procedimiento S/Nº	
8703042	–	–	–	Dpto III/DGSD	✓	PEI Nº 976/87 Ref: Detención del MIR en el Uruguay - Balizario 5 fuentes	1/1
8703043	–	–			LA HORA ✓	Recorte del 21/AGO Pg 6 Ref: Declaraciones de Oscar PEDREITA, PN del Frente de VDE	1/1
8703044	–	–			LA HORA ✓	Recorte del 30/JUL Pg 3 Ref: Quien financia el Partido Comunista de Uruguay?	1/1
8703045	–	–	1045	Dpto I.	EL POPULAR ✓	Recorte del 31/JUL Pg 12 Ref: Jorge ROMINGER el Financiador del secuestrado	1/1
8703046	–	–			EL POPULAR ✓	Recorte del 31/JUL Pg 12 Ref: Tres uruguayos en la URSS Ramón ESPINO, Gustavo AYSA y Alfredo	1/1
8703047	–	–			LA HORA ✓	Recorte del 30/JUL Pg 6 Ref: Carlos GRAS ser asumirá la Secretaría Política del FA	1/2
8703048	–	–	1035	Dpto de Industria	✓	Resumen de Prensa del 21/AGO/87 del Campo Político, Militar, Económico.,	1/1
8703049	–	–			EL DIA ✓	Recorte del 24/AGO Pg 5 Ref: BASSANI asumió su cargo en el Frente Amplio	1/1
8703050	–	–			EL DIA ✓	Recorte del 01/AGO Pg 7 Ref: Asumieron cargos ministros del Tribunal de la Hoya	1/1
8703051	–	–			EL PAIS ✓	Recorte del 29/JUL Pg 10 Ref: Colegio de Abogados del Uruguay pide amnistía para delitos de muerte cometidos	
8703052	–	–	1115	Dpto I	LA HORA ✓	Recorte del 29/JUL Pg 7 Ref: Partida del Diario LA HORA de Pedro Cúbaro	1/1
8703053	–	–			LA HORA ✓	Recorte del 31/JUL Pg 5 Ref: Abogados reclaman renuncia para delitos de muerte en Chile	1/1
8703054	–	–			EL DIA ✓	Recorte del 04/AGO Pg 4 Ref: Clausuraron sumario al diario Pdj. Abogado TORRES NEGA	1/1
8703055	–	–			LA HORA ✓	Recorte del 05/AGO Pg 10 Ref: Necrológica Julio Emilio SOTO de BOOZAS	1/1
8703056	–	–			EL PAIS ✓	Recorte del 04/AGO Pg 1 Ref: El Consejo del Niño propuso nuevas leyes para desaparecidos	1/1
8703057	–	–		Dpto D	EL PAIS ✓	Recorte del 30/JUL Pg 3 Ref: Reverendo MOON fue declarado indeseable en Sudafricaidental	1/3
8703058	–	–			LA MAÑANA ✓	Recorte del 31/JUL Pg 12/AGO Ref: Incorporación del Senador TERRA BALLIVIAN en Cuerpo de PAZ AGUIRRE	
8703059	–	–		Secretaría/DGID	IA-T.I. Nº 153/87 - Afiche de la Comisión de Damas del Ejército y Armada acto a beneficio del H. Militar el 4/9/87 (1/2)		
8703060	–	–			Parte de Inf. Nº 325/87 - Inf. a dos policías del PCU en la Zona de la Tipa (1/1)		
8703061	–	–			" " Nº 326/87 - Activo del PCU realizado en el Palacio Peñarol el 5/8/87 (1/1)		
8703062	–	–	540	Dpto. III (ReI) DGID	" " Nº 327/87 - Viaje a fines de agosto a la URSS de (20) integrantes de la UJC (1/1)		
8703063	–	–			" " Nº 328/87 - A través boletín Brigada del PCU monta red lanzada por el presunto colaboración con el Gral (1/1)		
8703064	–	–			" " Nº 329/87 - Charlas adquiridas por el HLN - En la localidad de las Brujas y en la localidad de Colorado (1/1)		
8703065	–	–			" " Nº 330/87 - Compra de Tierras de la O.L.P. en Cerro Chico e inversiones en el Chuy (1/1)		
8703066	–	–			Informativo de Prensa - Arquitectura Nº 149/21/8/87 (1/1)		
8703067	–	–			" " " - Correo del Mundo Nº 072/21/8/87 (1/3)		
8703068	–	–	1700	Dpto. II/DGID	" " " - América del Sur Nº 072/21/8/87 (1/2)		
8703069	–	–			Boletín de Estadísticas Nº 38/87 - Dinámica del Sur (período: 20/800 a 21/0800 AGO 87)		1/1
8703070	–	–			" " Nº 35/87 - Correo del Mundo " " " " " " "		1/2
8703071	–	–	1730	D.E. IV	PEI 710/87 (recibido 21/22/87 anexo 2) Ref: Reunión del Consejo de Seguridad Nacional (COSENA) referido por el Gral. Prunell a la Asamblea Nacional RESIN 52/87 (VER RE 870/1035)		1/4
8703072	–	–	1810	Dpto. Dualistas/DGID	Resumen de Prensa (Campo Militar) de fecha 21/8/87		1/3

Bio

Bio

(Bio

(Bio

Bio gráfico

Bio gráfico

Sec. Archivo

21120 8 160	Sdo Montaigne	21/8/87 21/8/87	Pedido (e) Nº 633/87 Fotocopias	Tecnor Garcia - E-2 SOM RE	Ver recibo		16/9/87 23/9/87
24 1130 AGO 87	Cdo. Kruger	17/9/87 1/9/87 2/10/87	P. de I. 37/87 P. I. 33/87 P.I. Nº 040/87	D.N.D.T. D.N.I.C. DNPT	14/9/87 28/9/87 - ampliación / DNIC (1/1) Deleg S/N/D N I C		23/9/87 5/11/87 2-3-88
21120 5 160	Sdo Montaigne						10/9/87 16/9/87 10/9/87 16/9/87 10/9/87 23/9/87
21 1540 AGO 87	Cdo. Thiriet						
24 1130 AGO 87	Cdo. Kruger	26/8/87	PEI Nº 097/87	T-2, D-2/DEI	21 1800 AGO 87	Sdo Jay	3/9/87 10/9/87
26 1700 AGO	Sdo O'Neill	28/8/87	PEI Nº 092/87 Fotoc.	Cdo Inf. de Ejercit			
26 1100 AGO 87	Sdo Montaigne	21/26/8/87	PEI Nº 097/87	T-2, D-2/DEI			3/9/87
26 1700 AGO	Sdo O'Neill	26/8/87	PEI Nº 098/87	Anal. DNII SOM RE			16/9/87 10/9/87
24 1130 AGO	Cdo. Kruger						
26/8/87	Cdo Fernandez						
24 1220 AGO	Sdo Rodriguez	21/8/87	Fotoc.	Anal. Sdo. Vieira	21 1800 AGO 87	Sdo Jay	5/11/87
24 1130 AGO 87	Cdo. Kruger						

870 3073	22 AGO. 1987	971		E.Z	✓	Solicitud de antecedentes	N° 176/87	(1/2)
870 3074	" "	970			✓	" " "	N° 177/87	(1/2)
870 3075	" "	968			✓	" " "	N° 178/87	(1/2)
870 3076	" "	968			✓	" " "	N° 179/87	(1/3)
870 3077	" "	967			✓	" " "	N° 180/87	(1/1)
870 3078	" "	962		E.Z	✓	" " "	N° 181/87	(1/1)
870 3079	" "	966			✓	" " "	N° 182/87	(1/1)
870 3080	" "	965			✓	" " "	N° 183/87	(1/1)
870 3081	" "	964			✓	" " "	N° 184/87	(1/2)
870 3082	" "	963		E.Z	✓	" " "	N° 185/87	(1/2)
870 3083	" "	2306	0820	D.N.I.I.	✓	Parte de Novedades Diarias	N° 232/87	de fecha 20/8/87 (1/5)
870 3084	" "				✓	Recorte del 8/AGO Pg 8	Rel. Nuevo Director en Institutos Penales. Insp Edson DA RECEPCIÓN	
870 3085	" "				✓	Recorte del 19/AGO Pg 6	Rel. Entrevista el Grupo ORCINOS "a los que mandan no les cabe duda"	
870 3086	" "				✓	Recorte del 19/AGO Pg 2	Rel. Asesinan Palacio de Gobierno en Lima, copidian guerrilleros	
870 3087	" "				✓	Recorte del 20/AGO Pg 7	Rel. Asesinan N°2 dem. Nº quienes y dan efectos al Hogar Naval Inf.	
870 3088	" "				✓	Recorte del 08/AGO Pg 6	Rel. Fallecimiento del nacionalista Carlos SARASAGA	
870 3089	" "				✓	Recorte del 15/AGO Pg 10	Rel. Nombramientos: ADOLFO PENA, Carlos FERNANDEZ, Mo. Victorio 6027747	
870 3090	" "				✓	Recorte del 16/AGO Pg 8	Rel. Entrevista a Juan Justo AMARO (Partido Colorado)	
870 3091	" "				✓	Recorte del 19/AGO Pg 18	Rel. Asume nuevo Obispo de FLORIDA: Mons. Raul SCARRONE	
870 3092	" "				✓	Recorte del 19/AGO Pg 8	Rel. Elección en Consejo Directivo del Círculo de Periodistas de la Prensa	
870 3093	" "				✓	Recorte del 19/AGO Pg 2	Rel. Cartas de lectores: Empresa de Transp Interdepto y Medios Periodísticos	
870 3094	24 AGO 1987	3937/85	0805	E.Z	✓	PI 966/85 Amplía PP.EE. 53. (F) Nos. 348 y 354/85 Adj. Memo 130/85 Ref. s/ problemas internos del H. de Infantería		(1/2)
870 3095	" "				✓	Memo de fecha 30/9/85 - Ref. al Tte. 1° Rubén Yañez		(1/1)
870 3096	" "	23/85		Dpto. I/DGID	✓	Personal Superior del Ejército en Situación de Retiro al 15/JUN/84		(1/38)
870 3097	" "			Ministerio de Defensa Nacional	✓	Parte de Informes 331/87 - Incidentes ocurridos en las elecciones gremiales del Sindicato Único de la (UNTMRA)		1/5
870 3098	" "				✓	" " 332/87 - Ref. al conflicto de la Fábrica Nal. de Cervezas		(1/1)
870 3099	" "				✓	" " 333/87 - (amplía PI 320/87) Salvadereño en el local Sonel 9 MLN		(1/1)
870 3100	" "				✓	" " 334/87 - 23/8/87 acto del MLN en la Cancha del Club A. Li verpool		(1/1)
870 3101	" "				✓	" " 335/87 - Referendum en el local de la C. Nal. Pro-Referendum se están pasando a computadora		(1/1)
870 3102	" "				✓	" " 336/87 - 13/8/87 Reunión en el local Sonel 2 del MLN		(1/1)
870 3103	" "				✓	" " 337/87 - Declaración de la UNTMRA Paro Parcial y Volante		(1/1)
870 3104	" "				✓	" " 338/87 - Diálogo Nal. impulsado por el P.I.T.-CNT		(1/1)

1100 Dptos

8935

Dpto. III (Rel) DGID

ELDIA
MATE AMARGO
LA MAÑANA
ELDIA
ELDIA
LA HORA
EL PAIS
LA MAÑANA
ELDIA
AQUI

Antecedentes (1/2) (1/3) (1/1) (1/1) (1/1) (1/1) (1/2) (1/2) (1/1) (1/1) (1/1) (1/1

220800 A60 87	Sgto. Niz	27/8/87	Memo (A) 636/87	E-2				8/9/87
		28/8/87	Memo (A) 637/87	E-2				
		28/8/87	Memo (A) 638/87	E-2				
		28/8/87	Memo (A) 639/87	E-2				
		28/8/87	Memo (A) 640/87	E-2				
		27/8/87	Memo (A) Nº 641/87	E-2				
		28/8/87	Memo (A) Nº 642/87	E-2				
		27/8/87	Memo (A) 643/87	E-2				
		28/8/87	Memo (A) 644/87	E-2				
		27/8/87	Memo (A) 645/87	E-2				
241220 A60	x Sgto. Rodriguez	x 24/8/87	FOTOC.	Analistas	241020 A60	[illegible]		11/9/87
240740 A60	x Sgto. [illegible]							23/9/87
241130 A60	Cbo. [illegible]							11/9/87
								16/9/87
								10/9/87
								11/9/87
								10/9/87
240810 A60 87	Sgto. [illegible]							
241130 A60	Cbo. [illegible]	24/8/87	FOTOC.	Analistas	SOM. RE	241020 A60 87	[illegible]	10/9/87
					SOM. RE			3/9/87
					SOM. RE			23/9/87
261100 A60 87	x [illegible]	26/8/87	FEI Nº 098/87		DUI SOM. RE - BXX	[illegible]	x 2904	16/9/87
241130 A60	Cbo. [illegible]							10/9/87

703105	24 AGO. 1987	—	1000	Delegado de Fuerzas Militares ante la DGI)	V	T. Militar 05/0cm/87 - Pcia 24/87 del Centro Militar. Declaraciones del Libro "; Revolución en la Libertad" (1/2)
703106	" "	—		Dpto. Dualistas/ DGI)	V	Reunión de Fuerzas (Cuerpos Militares) de fecha 24/8/87 (1/3)
703107	" "	—			V	" " (" ") " " 22/8/87 (1/2)
703108	" "	—	1135	Dpto. Dualistas / TH Cnel. Caussi)	V	Ref. a la creación de Instituto Pluralista de Comunicación y Desarrollo (16/12/86) 1/1
703109	" "	2211		Secretaría / DGI)	IA.	Orden del C.G.E. N° 8721/21/8/87 (pags 265 al 272)
703110	" "	—		Buscando pág 9 16/8/87)	V	Cambios en Mesa Político, Plenario y Comisiones. Actividades del Frente Amplio (1)
703111	" "	—		El país pág 18 (9/8/87)	V	Asoc. de Subsidiados y Pensionistas Policiales "25 de Agosto" del Dpto. de Rocha emite una carta abierta a la Opinión pública (1/1)
703112	" "	—		El país pág 11 (6/8/87)	V	Un joven PN fue baleado mortalmente ejecutado de un tiro que le partió prácticamente el corazón (1/1)
703113	" "	—		La Hora pag 10 (4/8/87)	V	Necrológicas: Gonzalo Martínez Cortés fallecio en España el 4/7/87 - 1/1)
703114	" "	—		La Mañana pág 12 (5/8/87)	V	Nuevo Secretario de Seregni - Carlos Garaicoechea - PDC respaldo (1/1)
703115	" "	—	1230	El Día - pag 5 (11/8/87)	V	Rodolfo Carrefero (Pte. de ICPE) presenta renuncia a su cargo (1/1)
703116	" "	—		La Hora pag 10 (10/8/87)	V	Necrológicas: Fallecimiento de Julio Barbagelata (1/1)
703117	" "	—		La Hora pag 5 (10/8/87)	V	SERPAJ recibe dos distinciones de ONU (1/1)
703118	" "	—		La Hora pag 10 (13/8/87)	V	Necrológicas: Falleció Susana García Arocena de Lucco; Manuel Tejo del 97 (1/1)
703119	" "	—		Búsqueda pag 14 /13/8/87)	V	Quedó constituido nuevo directorio del Colegio de Abogados del Uruguay (1/1)
703120	" "	—		La Hora pag 10 (19/8/87)	V	Necrológicas: Falleció Gregorio del Puerto (1/1)
703121	" "	—		Búsqueda pag 10 (23)	V	Fernández Huidobro: las acciones de violencia las está provocando el propio gobierno de Sanguinetti (1/1)
703122	" "	—	1500	Dpto de Dualistas	V	Pauta de Información ref. Movimiento Artiguista: Liberación (NOV-DIC/86, Dic. "Saldo de la actividad" 1/22
703123	" "	—			V	Pauta de Información ref. Poder de la IDI: Estrategia Insurreccional. Boletines N° 108, 109, 110, 111
703124	" "	—		D N II	V	Pauta de Noticias Decreto N° 233/87 del 22/AGO/87 1/4
703125	" "	2206	1530	B M (6 FA (BM)	V	PEI N° 018/87 ref: Comercio en Libertad N° 2919 atendido por Ministerio de Hacienda 1/1
703126	" "	—		EL POPULAR	V	Recorte del 07/AGO/87 Pag 7 ref: Elecciones en el Sindicato Administración Nal de Puertos 1/1
703127	" "	—		LA HORA	V	Recorte del 13/AGO/87 Pag 13 ref: Unión de mujeres uruguayas: preocupación por la niñez 1/1
703128	" "	—		EL PAIS	V	Recorte del 7/AGO/87 Pg 12 ref: Tiempo en el Directorio Nacional del Frente: Seregni postulado 1/1
703129	" "	—		LA HORA	V	Recorte del 14/AGO Pg 12 ref: Yic Alistee preside Comisión Nacional de Fomento Rural 1/1
703130	" "	—		ULT. NOT.	V	Recorte del 18/AGO Pg 2 ref: Documento del Pdo. Colorado será presentado hoy en la Habana 1/1
703131	26 AGO. 1987	—	2035	Dpto II (Exterior) DGI)	V	Informativo de Prensa - Resto del Mundo N° 73/24/8/87 (1/2)
703132	" "	—			V	" " - América del Sur N 73/24/8/87 (1/2)
703133	" "	—			V	" " - Propuesta N° 150/24/8/87 (1/1)
703134	" "	—		Dpto. Dualistas/ DGI)	V	Resumen de Prensa del 26/8/87 (Campo Político, Económico, Referendum, Educación, etc.) 1/17
703135	" "	—	1040	Dpto. II / DGI)	V	Novedades de Difusión N° 36/87 - Resto del Mundo (período: 21/800 al 24/0800 AGO 87) 1/2
703136	" "	—			V	" " N° 29/87 - América del Sur (" " " " " ") 1/1

Museo Central Biográfico Convoc.

Biográfico

Biográfico

Archivo Biográfico

1000 AGO 87	Cbo Hernández	26/8/87	T. I. 299/87	Delegado de los Clubes Militares	- Sin Cuarteles. -				
24 1130 AGO	Cbo Hugo								
1040 AGO 87	Cbo Hugo								
1135 AGO 87	Cbo Hernández								
1/Enero 7/90	Sdo O'Neill								
6 1100 AGO 87	[illegible]	24/8/87	Fotoc.	Sdo. RE					
1800 AGO	Sdo O'Neill	26/8/87	Fotoc.	Sdo. NIZ					
62 700 AGO	Sdo O'Neill	24/8/87	Fotocopia	Amelia	241730 AGO	Sdo [illegible]			
80810 AGO 87	Sdo Díaz								
1800 AGO	Sdo O'Neill								
8/87	[illegible]								
10 AGO	Cbo Hugo								
	Cbo [illegible]								
	Cbo [illegible]								

4-12-90	Sdo [illegible]
4 23/9/87	Cbo [illegible]
4 1/10/87	Cbo [illegible]
4 10/9/87	Cbo [illegible]
4 16/9/87	Cbo [illegible]
4 10/9/87	Cbo [illegible]
4 3/9/87	Cbo [illegible]
4 10/9/87	Cbo [illegible]
4 16/9/87	Cbo [illegible]
6/11/87	Cbo [illegible]
5/11/87	Cbo [illegible]
4 23/9/87	Cbo [illegible]
4 10/9/87	Cbo [illegible]
4 23/9/87	Cbo [illegible]

26 AGO. 1987

3703137		-		Alternativa - pág 3 (13/8/87)	Banco para dar apoyo inició demanda penal contra Burzen Grüen Quinchía (una diosa ex-diputados) 1/1
3703138		-		Alternativa Socialista pág 3 (13/8/87)	16/8/87. VII Asamblea de la SAS (Comité Local) del P. Nacional - "La propuesta polémico debate (1/1)
3703139		-		La Hora pág 16 (18/8/87)	Reportaje a Tasaré Vargfuez, estuvo cerca de la presidencia de la AUF (1/1)
3703140		-		El País pág 16 (18/8/87)	los candidatos, 1er Congreso Nacional de Entidades Rurales el día 25/8/87 (1/1)
3703141		-		Aquí pág 6 (18/8/87)	la lista "98" de cara a asegurar el estancamiento político cal (1/1)
3703142		-		Aquí pág 2 (18/8/87)	Carta enviada por Juan Pedro Burgos (PRADO) al Sr. Director del Semanario (1/1)
3703143		-		Brecha pág 11 (14/8/87)	Reportaje a Carlos Pita "El Frente Amplio es la expresión política real del Mov. Popular" (1/1)
3703144		-		La Hora pág 6 (18/8/87)	SUNCA impulsa la sanción a casa ley procesal (1/1)
3703145		-		La Hora pág 2 (18/8/87)	AJP: 60% del personal no está presupuestado - Denuncian "clima de provocación" en Agropal S.A. 1/1
3703146		-	1000	La Hora pág 10 (17/7/87)	Declaración de adhesión al Congreso de Hugo de Nosei (1/1)
3703147		-		La Hora pág 4/5 (18/8/87)	Ref. al proyecto de liquidación de ICPE como Ente del Estado (1/3)
3703148		-		El País pág 17 (16/8/87)	Dr. Petit "Consejo de Niños tiene poder de convocatoria para sus decisiones" Principales cometidos del Consejo (1/2)
3703149		-		La Hora pág 10 (6/9/87) pág 2 (13/8/87)	Torturas en Rosario (Colonia.) médico certificado fue destituido, Dr. Pedro Ruiz Gómez (1/2) (1/3)
3703150		-		Busqueda pág 32/33 (13/8/87)	Reportaje a Carlos Yánez Rios: "Las propuestas de los partidos son todas injustas: buenas, bonitas y baratas"
3703151		-		El país pág 17 (16/8/87)	Manifestaciones de José Luis Veiga: El F. Amplio dejó de ser oposición de Poder en el País (1/2)
3703152		-		Alternativa pág 12 (30/7/87)	Reportaje a Pablo Arrafalone del PVP: ¿Cómo se logrará el poder para realizar los cambios? (1/1)
3703153		-		Brecha pág 5 (31/7/87)	PVP "un instrumento para el socialismo" (1/1)
3703154		-		Ultimas Noticias pág 14 (30/8/87)	Cruento y confuso enfrentamiento a balazos en Palermo: un muerto (1/1)
3703155		-	1245	Depto. Auditores (D.G.I.)	Resumen de Prensa (Campo Militar) de fecha 26/8/87 (1/3)
3703156		-		Depto. II	Ficha de datos personales de Dario Sergio Corgatelli Scaffo (1/2)
3703157		2253		D.N.I.D.	Partes de Novedades Diarias Nº 234/87 del 22/AGO/87 4/4
3703158		2235	1630		Partes de Novedades Diarias Nº 235/87 del 23/AGO/87 1/2
3703159		2234			Partes de Novedades Diarias Nº 236/87 del 24/AGO/85 1/2
3703160		—	1630		Informe de Antecedentes Nº 056/87 1/1
3703161		-		Ser el Jefe de Estado	Informativo de Prensa de Aeronáutica Nº 151/87 del 26/AGO/87 1/1
3703162		-			Informativo de Prensa de Armada del día Nº 074/87 del 26/AGO/87 1/3
3703163		-	710		Informativo de Prensa del Resto del Mando Nº 074/87 del 26/AGO/87 1/3
3703164		-		Depto. III	Novedades de Montevideo Nº 0230/87 del 26/AGO de Jefatura del día 1/3
3703165		-			Novedades de Montevideo Nº 037/87 del Resto del Mando del 26/AGO/87 1/3
3703166		—	1840	Ayudantía de Orden - D.N.	Orden de Detención de 20 Personas S/Nº 1/2
3703167	27 AGO. 1987	2247	1010	E-2	Solicitud de Antecedentes 186/87 (1/1)
3703168		2246			" " 187/87 (1/1)

Sin Hábeas

Biográfico
8 x x

Juzgado

Ser Auditor

Ser Jefe

Ser Auditor

antecedentes

261100A6087	Sdo Montanges	26/8/87	FOTOC.	1º Medina		
		26/8/87	FOTOC.	1º Cairolo		
		26/8/87	FOTOC.	Sdo. Martínez		
		26/8/87	FOTOC.	Sdo. Martínez		
271700A60	Sdo Chaxcal					
261300A6087	Sgto. 1º García					
2[illegible]5A60	[illegible]	26/8/87	FOTOCOPIA	Analista	270900A60	Sdo. [illegible]
261650A60	Sdo BATISTA	28/8/87	Memo (A) 653/87	Re. Operaciones Fca. C/Inf. de Ejército		
28/8/87	Bo Jiménez					
261[illegible]A60	Sdo BATISTA	28/8/87	Memo (A) 654/87	Ayudante del Otor. IDGED	Un Cuaderno	
271020A60	Sgto. Niz.	28/8/87	Memo (A) Nº 655/87	E-2		
		28/8/87	Memo (A) 656/87	E-2		

+ 23/9/87 [illegible]
+ 11/9/87 [illegible]
+ 16/9/87 [illegible]
+ 11/9/87 [illegible]
+ 11/82 — [illegible]
+ 16/9/87 [illegible]
+ 11/82 [illegible]
+ 11/9/87 [illegible]
+ 16/9/87 [illegible]
+ 23/9/87 [illegible]
+ 3/9/87 [illegible]
23/9/87 [illegible]
+ 16/9/87 [illegible]
+ 11/82 — [illegible]
+ 10/9/87 [illegible]
+ 3/9/87 [illegible]
+ 16/9/87 [illegible]
+ 11/9/87 [illegible]
+ 16/9/87 [illegible]

3703169	27 AGO. 1987	2245		E-2	
3702170	" "	2243			
3702171	" "	2242			
3702172	" "	2244		E-2	
3702173	" "	2241			
3702174	" "	2240		E-2	
3703175	" "	2231/38		Secretaría DGID	
3703176	" "	—	1020	D.N. Hilación - E/4/P DGID	
3703177	" "	—		Búsqueda pág 38 (30/7/87)	
3702178	" "	—		La Hora pags 3 y 7 (6 y 9/AGO/87)	
3703179	" "	—		Búsqueda pág 13 (30/7/87)	
3703180	" "	—		La Hora pág 6 (30/7/87)	
3702181	" "	—		Búsqueda pág 14 (6/8/87)	
3703182	" "	—		Brecha pág 11 (31/7/87)	
3703183	" "	—		La Mañana pág 9 (24/7/87)	
3703184	" "	—		La Hora pág 8 (24/7/87)	
3703185	" "	—		La Mañana pag 12 / Búsqueda pág 12 (23/7/87)	
3703186	" "	—		El Día pág 7 (8/8/87)	
3703187	" "	—		La Mañana pág 10 (21/8/87)	
3703188	" "	—	1210	La Democracia pág 7 (21/8/87)	
3703189	" "	—			
3703190	" "	—			
3703191	" "	—			
3703192	" "	—			
3703193	" "	—			
3703194	" "	—			
3703195	" "	—			
3703196	" "	—			
3703197	" "	—			
3703198	" "	—			
3703199	" "	—			
3703200	" "	—			

ALT-SOC.
LA HORA
BUSQUEDA
EL PAIS
ALT. SOC.
LA HORA
EL PAIS
BUSQUEDA
BUSQUEDA
LAS PASES

Solicitud de Antecedentes N° 188/87 (1/1)
" " " N° 189/87 (1/1)
" " " N° 190/87 (1/2)
" " " N° 191/87 (1/2)
" " " N° 192/87 (1/1)
" " " N° 193/87 (1/1)
T.I 157/87. Adj. BHON 8456 y Recorrido 2462
Telex ref. a visas a ciudadanos cubanos - TELEX A 1764 - Ref. a Quinto Pedro Joaquín Chamorro (1/5)
Denis: Sobre efectivos militares firmado por Julio C. Silva (docente y militar (Rdo.) 1/2
sabotaje Jacinto Avilés se pronunció por la impunidad (1/2)
Metalúrgicos sindicales pocrealistas no concretarán alianzas con sectores comunistas y del MLN (T)
PVP celebra su 12º Aniversario en el Platense Patín Club (1/1)
Ref. a Eduardo Fernández (MLN) - Comunistas anarquistas y del PVP ratificaron su prudente mío en FON 574- (1/1)
Reportaje a Feliciano Fasano "La República pero independiente, plural, mixta y de ruptura" (1/1)
El arq. Hoffmann Cecilio negó enlace en el SAS del P. Nacional (Secretario de Asuntos Sociales) - Héctor Flores no pertenece al grupo (1/1)
Reportaje a Esteban Valenti "Lo de Busqueda se basa en especulaciones" (1/1)
Recurso de revocación de Araujo Ruibal al Senado (1/2)
Visita de gran maestre de masonería Alejo Nevzeloff. (1/1)
Batlle Cobra, Secretario de UCB (Unión Colorado y Batllista) 1/1
Revelaciones del diputado Roberto Asiain (1/1)
Recorte del 20/AGO Pg 4 Ref. Saludos a la viuda del P. Secuestrado Sr. Nino REYES 1/1
Recorte del 21/AGO Pg 23 Ref. Buenos el teatro busco a la gente, la gente el teatro 1/1
Recorte del 20/AGO Pg 14 Ref. Asamblea de Secretarios de Asuntos Sociales nacionales 1/1
Recorte del 23/AGO Pg 16 Ref. Libro de Lacalle "Uruguay el Principio Equivocado" 1/1
Recorte del 20/AGO Pg 2 Ref. Vespertino "Independiente" cierra por pérdida "cuantiosa" 1/1
Recorte del 21/AGO Pg 10 Ref. Navidad jean de Primo ABREU. Reflejo PEREZ PEREZ 1/1
Recorte del 23/AGO Pg 8 Ref. Biografía de Dpo PASQUET IRIGARAY 1/1
Recorte del 10/AGO Pg 34,35 Ref. Reportaje a José CARBAJAL: "El Sabalero" 1/2
Recorte del 29/AGO Pg 1, 10 Ref. Declaración del directorio del MLN causan preocupación 1/2
Recorte del 21/AGO Pg 20 Ref. Directiva, Asamblea, reactivar respuestas y composición del semanario 1/1

Solicitud de Antecedentes N° 057/87 del
Recorte del 27/AGO Ref.: FERREIRA SUAREZ, María Mario 1/1

Ver Antecedentes

CONOC.
1) Wang y Bioy
BXX
BXX

Dpo I
Dpo E
Dpo I/DGID

971020A60 87	Dpto. N17	28/8/87	Memo (A) Nº 657/87	E-2
		1/9/87	Memo (A) 658/87	E-2
		1/9/87	Memo (A) 659/87	E-2
		28/8/87	Memo (A) Nº 660/87	E-2
		2/9/87	Memo (A) Nº 661/87	E-2
2/ Sept 87	Sdo. Fernández	1/9/87	Memo (A) 662/87	E-2
27 1010A60 87	Sdo. Fernández	14/9/87	T.I. 323/87	Opto. II/DGID.
1) 271040A60	Sdo. Villa.			
2)				
270810A60 87	Sdo. Díaz			
		27/8/87	FOTOC.	Sdo. Ré
		27/8/87	FOTOC.	Sdo. Martínez
		27/8/87	FOTOC.	Sdo. Martínez
		27/8/87	FOTOC.	Sgto. 1º Medina
	Sdo. Fonseca			
		27/8/87	FOTOCOPIA	Sgto. 1º Medina
		27/8/87	FOTOCOPIA	Sgto. 1º Medina
		27/8/87	FOTOCOPIA	Sgto. 1º Medina
		28/8/87	FOTOC.	Medio de Comunic. - Sgto. 1º Graci
271600A60	Chamorro	1/9/87	Memo (A) 665/87	ca. C/cuf/E (sec. operaciones)
271800A60	Sdo. Fonseca			

271
000
000
260

8/11/87 Uso

8/11/87
+ 23/9/87 Uso
8/11/87 Uso
+ 23/9/87 Uso
+ 16/9/87 Uso
+ 23/9/87 Uso
+ 16/9/87 Uso
8/11/87 Uso
+ 1/10/87 Uso
25/9/87 Uso
+ 16/9/87 Uso
+ 23/9/87 Uso
8/11/87 Uso
+ 16/9/87 Uso
+ 16/9/87 Uso
+ 23/9/87 Uso
+ 16/9/87 Uso
+ 16/9/87 Uso

8703201 — 1700
8703202 — 1720
8703203 — 1720
8703204 — 1840
8703205 — 1840
8703206 — 28 AGO. 1987 — 2258
8703207 — 2255
8703208 — 0800
8703209 — 0800
8703210 — 0800
8703211 — 1215
8703212 — 1215
8703213 — 1215
8703214 — 1215
8703215 — 1215
8703216 — 1215
8703217 — 1215
8703218 — 1230
8703219 — 1230
8703220 — 2222 — 1630
8703221 — 1630
8703222 — 2286 — 1800
8703223 — 2283 — 1800
8703224 — 1800
8703225 — 1800
8703226 — 1800
8703227 — 1800
8703228 — 1800
8703229 — 31 AGO. 1987 — 0750
8703230 — 0800
8703231 — 2284 — 1350
8703232 — 2285 — 1350

Dpto Personal
D.N.I.I
ALF. SOC
LABORAL

D.N.I.I
Secretaria | DGID
Dpto Dualistas | DGID
Secretario | DGID
La Hora pág 10 (30/7/87).

Dpto. II | DGID

Dpto. Dualistas | DGID

Dpto. Dualistas | DGID
Dpto III
C-2 BS/AS
D.N.I.I.
D.E.D.
III

Dpto IV
Dpto. IV | DGID
Dpto. Dualistas | DGID
D.G.I.D.

Resumen de Prensa del 27/AGO/87 1/5
Parte de Novedades Diarias Nº 237/87 del 25/AGO/87 1/6
Parte de Novedades Diarias Nº 238/87 del 26/AGO/87 1/2
Recorte del 13/AGO/87 Ref. Militares reprimen, pero no reconocen 1/1
Recorte del 20/AGO/87 Ref. otro informe sobre PAITTA sin novedad 1/1
Parte de Novedades Diarias Nº 229/87 de fecha 27/8/87 1/5
Comunicaciones del CGE Unos. 27 y 28/(28/8/87)
Audición del Movimiento por la Tierra del 23/8/87 (1/9)
Orden de Servicios Nº: 33/87 (1/2)
Investigación del caso de torturas en Fray Bentos a cargo de Iglesias (1/1)
Resumen de Prensa del Resto del Mundo Nº 75/87 de fecha 27/8/87 (1/3)
" " de Química del Sur Nº 75/87 " " " (1/3)
" " de Arquitectura Nº 152/87 de fecha 27/8/87 (1/2)
Novedades de Grabación Nº 38/87 de Resto del Mundo (puesto: 281800 al 270820 AGO 87) 1/3
Resumen de Prensa (campo Militar) de fecha 28/8/87 (1/3)
Resumen de Prensa de fecha 27/8/87 (campo Político, Militar, Sindical, referendum, etc) 1/25
" " " " 22/8/87 " " " " " 1/8
U.I. 142/87 - Solicita datos patronímicos y Registro Fotográfico de 55 personas (9/11)
PEI Nº 078/87 Ref. Acto del MLN(T) de fecha 23/AGO/87 en cancha del Club Social 3/11
PEI Nº 086/87 Ref. Comisión Administradora del Edificio "Torre Italia" integrada por un MLN 2 sus dueños 1/3
Relación de Ciudadanos y Organismos Estatales ingresados a Ninguna durante 1987 1/7
PEI Nº 1581/087/87 Ref. Act 1/2
PEI Nº 1589/087/87 Ref. Act 1/1
Telegrama de la Representación Argentina Nº 1532/87 del 28/AGO/87 1/1
Telegrama de Prensa de Asunción del Sur Nº 076/87 del 28/AGO/87 1/2
Telegrama de Prensa del Resto del Mundo Nº 076/87 del 28/AGO/87 1/2
Novedades de Grabación Nº 036/87 del 28/AGO de Asunción del Sur 1/
Novedades de Grabación Nº 039/87 del Resto del Mundo del 28/AGO/87 1/2
Ref. Act 1/4 Varias personas
U.I. 143/87. Documentación Ref. a la Fed. Anarquista del Uruguay (FAU) 1/7
PEI Nº 339/087/87 Ref. Encuentro con el FIT-CNT el 13/AGO/87 en Palacio Legislativo, con volcatorio de imagen 1/2
PEI Nº 332/087/87 Ref. Quema de neumáticos y protesta en Paso de Mendoza y Capurro Local por cortes

Bco
Biog
Bco Biog
Biográfico
CONOC.
Biográficos
Cuadro de Fichero
Biográfico
Sec. Archivo
Biográfico
Bco
Bco
Bco
Bco
Bco
Bco
Los Archivos
Los Archivos
Biográfico
Bco

28181S160	[illegible]	27/8/87	FOTOCOPIA	Analista B	280800AGO	sdo 27	23/9/87
28181S160	[illegible]						25/9/87
	Soplones						3/9/87
28181S160	[illegible]	28/8/87	FOTOC.	Analistas	280800AGO → sdo 27		11/9/87
280800AGO87	[illegible]	1/9/87	NOTA: 15/87	SOM. RE ON 11			9/11/87
311040AGO	[illegible]	28/8/87	FOTOC.				
280800AGO	[illegible]						
28181S160	[illegible]						
3/9/87	[illegible]						
311040AGO	[illegible]						2-3-88
011140SET	[illegible]	2/10/87	P. de S. Nº 37/87 → PEI 010/87 D.N.D.T. → DNPT				
021140SET	[illegible]	1/9/87	P. I 35/87	D.N.I.P. → 14/9/87			
041100SET	[illegible]	2/9/87	PEI Nº 107/87 → DNII				
		28/8/87	FOTOCOPIA	SOM RE			23/9/87
		28/8/87	FOTOCOPIA	Analista			1/10/87
28181S160	[illegible]	2/9/87	Memo (A) Nº 667/87	DE I			6/11/87
		3/9/87	Memo (A) Nº 668/87	DE III			
3/9/87	[illegible]						
011140SET87	[illegible]	31/8/87	Memo (A) 666/87	JEFE/OPTO. IV/D.G.I.D.	Vicuadernos.		9/11/87
011140SET	[illegible]	31/8/87	FOTOC. Nº 1/3/5/7 → A-2	Sta. N.7 (completo) Som Martínez - III (POE) ↔ Sdo Tierno			23/9/87
		31/8/87	FOTOCOPIA	Analista	Som Martínez 311040AGO		

31 AGO 1987

8703233 — 8703234 — 8703235 — 8703236 — 8703237 — 8703238 — 8703239 — 8703240 — 8703241 — 8703242 — 8703243 — 8703244 — 8703245 — 8703246 — 8703247 — 8703248 — 8703249 — 8703250 — 8703251 — 8703252 — 8703253 — 8703254 — 8703255 — 8703256 — 8703257 — 8703258 — 8703259 — 8703260 — 8703261 — 8703262 — 8703263 — 8703264

2248 — 2249 — 2298 — 2298 — 2309 — 2312 — 2313 — 2308 — — —

Dpto III/Pers

Dpto IV/DGIP

Dpto Hidrc

Bibliot/DGIP

Secretario/DGID

Dpto Recursos/DGID

E-2

D. E I

Dpto Hidrc

Dpto IV/DGIP

Parte de Turno Nº 337/25/87 ref: Supermercado "Los Bosta" con dueño y personal disidente 1/1.
Parte de Turno Nº 340/25/87 ref: Tema de redacción de línea del MLN en 18 de julio 1/1
Parte de Turno Nº 341/25/87 ref: Asociación Nacional de Estudiantes Universitarios sancionada 1/1
Parte de Turno Nº 342/25/87 ref: Bar "LA TASCA DEL GATO" del MLN (tupamaros) 1/1
Parte de Turno Nº 343/25/87 ref: Reunión del Secretariado Ejecutivo del PCU con el 19/8/87 1/2
TI Nº 217/PERS/87 ref: Fol. Aut. José David PEREIRA CACERES (aspirante ingreso) 1/2
TI Nº 218/PERS/87 ref: Fol. Aut. Carlos MORALES PEITO (aspirante ingreso) 1/2
TI Nº 219/PERS/87 ref: Fol. Aut. Walter Ariel CARDOZO ALVAREZ (aspirante ingreso) 1/2
TI Nº 220/PERS/87 ref: Fol. Aut. Mario Esteban CORNEL CEYES (aspirante ingreso) 1/2
TI Nº 221/PERS/87 ref: Fol. Aut. José Luis DELGADO MORALES (aspirante ingreso) 1/2
Solicitud de Antecedentes Nº 193/SJM/87 1/2
Solicitud de Antecedentes Nº 196/SJM/87 1/1
Solicitud de Antecedentes Nº 194/SJM/87 1/1
Solicitud de Antecedentes Nº 058/87 1/1
Solicitud de Antecedentes Nº 059/87 1/1
Solicitud de Antecedentes Nº 060/87 1/1
Solicitud de Antecedentes Nº 061/87 1/1
Solicitud de Antecedentes Nº 065/87 1/1
Comunicación del CGE. 29/31/8/87 (1/1)
T.I. 158/87. Adj. BHDN 8457 y Recibido 2463
Resumen de Prensa del 31/8/87 (1/3)
PEI 770/87 - Adj. declaraciones del dirigente del MLN (T) Julio Marenales sobre "LIBERTADOR" de C. FLORIDA realizada en Radio F.M. (1/3)
PEI 761/87 Adj. Memo 1111/87/CG C/Ref. de C. Ref. a visita a la Coordinadora "M" (56 durante) 1/2 19/8/87 (1/3)
PEI Nº 333/87 Ref: Boleto emitido por el periódico "LA HORA" a la Embajada Colombiana 1/2
PEI Nº 334/87 Ref: Actos del MLN en distintos puntos. Parte de la comisión de Relaciones 1/7
Parte de Prisioneros Diarios Nº 240/87 del 28/8/87 1/6
Solicitud de Antecedentes Nº 197/SJM/87 1/1
Solicitud de Antecedentes Nº 198/SJM/87 1/2
Nº 057-2/87 Fol. Aut. 1/3
Informe Nº Ref: Arquitecto Calculista Roque FERNANDEZ quien dio inspección en el estudio del día 1/3
PEI Nº 077/87 Amplía 073/87 Ref. Acto del MIR Chileno en Teatro Astral Vehículo 1/

Secretario/DGID

I.A.

CO NO C.

Biográfico

Biográfico

Biográfico

Biográfico

Biográfico

Sec Antecedentes

Sec Antecedentes

3416

01/1140 SET	Cbo. Hugo	3/9/87	Protocolo	Anulado		
03/1040 SET	Cbo. Hugo	3/9/87	Prot. Nº 1.03 Boletim	N-2		
01/1140 SET	Cbo. Hugo					
31/1800 Cbo	Cbo Martinha					
Cbo		4/9/87	Protocolo 671/87	E-2		
		2/9/87	Protocolo Nº 672/87	E-2		
		3/9/87	Protocolo Nº 673/87	E-2		
		2/9/87	Protocolo Nº 674/87	A-2		
		3/9/87	Protocolo Nº 675/87	A-2		
		2/9/87	Protocolo Nº 676/87	A-2		
		2/9/87	Protocolo Nº 677/87	A-2		
		7/9/87	Protocolo 678/87	A-2		
01075 SBET 87	Cbo Hugo	4/11/87	TI Nº 423/87	Aplo II		
0900 Cbo Sul	Cbo Marcia					
01/1140 SET 87	Cbo. Hugo	3/9/87	TI Nº 102/87	Duplicata		
03/1040 SET	Cbo. Hugo	1/9/87	Prot. Nº 104/87	N-2		
03/1100 SET	Cbo. Vieira	1/9/87	Protocolo	Aplo II		
03/1040 SET	Cbo. Hugo			Soma de	Anulado	
01/1630 SET 87	Cbo Martinha	4/9/87	Protocolo Nº 685/87	Aplo P. Comercio		
		4/9/87	Protocolo Nº 686/87	E-2		
		4/9/87	Protocolo Nº 687/87	E-2		
		4/9/87	Protocolo Nº 688/87	Cessão		
03/1040 SET	Cbo. Hugo	7/9/87	Protocolo	Anulado		

31/1730 Cbo	Cbo Martinha					
				Soma de	Aplo Vieira	

2836

22/9/87						
21/9/87						
23/9/87						
1/10/87						
4/10/87						

8703266	1987	—		Parte de Turno nº 344/R5/87 ref: Mejora de cuotas para vinculos en FA del PCU 1/1	
8703266	"	—		Parte de Turno nº 345/R5/87 ref: Asalto del Palacio Peñarol del PCU 1/1	
8703267	"	—		Parte de Turno nº 346/R5/87 ref: Volumen del PC sobre situacion politica 1/2	
8703268	"	—		Parte de Turno nº 347/R5/87 ref: Opinion en los comunicados del FA del PCU 1/1	
8703269	"	—		Parte de Turno nº 348/R5/87 ref: Manifestacion de Germanetto sobre operativos 1/1	Bra
8703270	"	—		Parte de Turno nº 349/R5/87 ref: Asamblea del PCU en el interior 1/1	
8703271	"	—		Parte de Turno nº 350/R5/87 ref: Posicion del PCU respecto al MLN 1/1	
8703272	"	—		Parte de Turno nº 351/R5/87 ref: Rechazo de oferta del PDC para retirarse del FA 1/1	
8703273	"	—		Jurisprudencia de la Republica Argentina nº 154/87 del 31/AGO/87 1/1	
8703274	"	—		Informativo de Prensa de Presidencia del Sen nº 077/87 del 31/AGO/87 1/2	
8703275	"	—		Informativo de Prensa del Resto del Mundo nº 077/87 del 31/AGO/87 1/3	
8703276	"	—		Circulares de Redacción nº 032/87 de Asamblea del Sen del 28/AGO/87 1/1	
8703277	"	—		Circulares de Redacción nº 04/87 del Resto del Mundo del 21/AGO 1/2	
8703278	07 "	2310		S. EI nº 247/87 ref: Encuestas secretario para los exámenes de ciencias deben presentar c.c	1/2 Bra
8703279	" "	2311		EI nº 248/87 ref: Circulares del PCU de ingreso al CGE de algunos sindicatos 1/2	Bra
8703280	" "	2319		Parte de Novedades Diarias nº 241/87 del 29/AGO/87 1/1	
8703281	" "	2320		Parte de Novedades Diarias nº 242/87 del 30/AGO/87 1/2	
8703282	" "	2321		Parte de Novedades Diarias nº 243/87 del 31/AGO/87 1/3	
8703283	" "	2322		Parte de Novedades Diarias nº 244/87 del 01/SET/87 1/4	
8703284	" "	—		Boletin Resumen 2458, 2460, 2461, 2462 Ref: Remision de boletines de retiro, Resumen de Informativo de Prensa	1/2 Bra
8703285	" "	—		PEI nº 079/87 Ref: Lista 63, 64 para elecion universitario de Fac. de Odontologia, Poder Ejecutivo	1/2 Bra
8703286	" "	—		PEI nº 085/87 Ref: Imposicion de Abel GUSTAVO SADE LICHTMANN o LICHTMAN (PC) 1/2	
8703287	" "	—	1200	Resumen de Prensa de campo Publico, Politico Economico del 07/SET/87 1/1	
8703288	" "	2257	1250	Boletin de Jurisprudencia nº 7 periodo de AGOSTO/87 1/64	
8703289	03 "	—	1115	Resumen de Prensa del campo Publico, Politico, Economico del 03/SET/87 1/1	
8703290	" "	2329		PEI nº 087/87 1/6	
8703291	" "	—	1120	Resumen de Prensa del campo Publico, Politico, Economico del 29 al 31/AGO 1/2	
8703292	" "	—		Parte de Turno nº 352/R5/87 Ref: Detenidos del FA (Ingreso, Encuentros, Dialogo) 1/1	
8703293	" "	—		Parte de Turno nº 353/R5/87 Ref: Incidentes ocurridos durante el desarrollo de elementos de izquierda 1/1	Bra
8703294	" "	—		Parte de Turno nº 354/R5/87 ref: Volantines arrojados en Teatro Oficial de elementos de izquierda 1/1	
8703295	" "	—		Parte de Turno nº 355/R5/87 ref: Libros y propaganda "CARRINGTON" de Hugo LICHTENSTEIN (PCU) 1/1	
8703296	" "	—	1240	Telex varios Ref: Detencion de miembros de cubanos y nicaragüenses para ingresar al país 1/4	

Dpto III PCI

Dpto Exterior

Dpto Interior - FAU

Dpto III Exterior

Dpto Seguridad

D. N. SS

Dpto Seguridad

Base SS nº 6.

Dpto Seguridad

Dpto III/ RR.SS.

FREE - D. Nal Migrantes, Telex varios

8703287	1987	-	1200	Secretaria DGDD	IA	Orden de la DGDD Nº 34/87	
8703288	"	-	-	Dpto Analista		Resumen de Prensa del campo Política del 01/SET/87 1/2	
8703289	"	-	-			Resumen de Prensa del campo Política del 02/SET/87 1/3	
8703300	"	-	-			Resumen de Prensa del campo Política del 02/SET/87 1/2	
8703301	"	-	-			Suplemento de la República Argentina Nº 1558/87 del 01/SET/87 1/1	
8703302	"	-	-			Suplemento de la República Argentina Nº 1560/87 del 03/SET/87 1/1	
8703303	"	-	-			Suplemento de Prensa de Asamblea del Sen Nº 078/87 del 01/SET/87 1/1	
8703304	"	-	-			Suplemento de Prensa de Asamblea del Sen Nº 079/87 del 02/SET/87 1/1	
8703305	"	-	-	Dpto DGDD		Suplemento de Prensa del Resto del Mundo Nº 078/87 del 01/SET/87 1/2	
8703306	"	-	-			Suplemento de Prensa del Resto del Mundo Nº 079/87 del 02/SET/87 1/2	
8703307	"	-	-			Proyectos de Resolucion Nº 033/87 de Asamblea del Sen del 02/SET/87 1/1	
8703308	"	-	-			Proyectos de Resolucion Nº 034/87 de Asamblea del Sen del 02/SET/87 1/1	
8703309	"	-	-			Proyectos de Resolucion Nº 041/87 del Resto del Mundo 02/SET/87 1/3	
8703310	"	-	-			Proyectos de Resolucion Nº 042/87 del Resto del Mundo 02/SET/87 1/2	
8703311	"	-	1255	Dpto II DGDD		T.I. Nº 106/SEC/87 ASJ Diarios oficiales Nros 22436 al 22450 del 6d 27/AGO	1/1
8703312	"	-	1255	Dpto I	ALTERNATIVAS	Recibo del 16/AGO/87 Pg 3 Ref: Diario Clarin. testimonio sobre el testamento de Eduardo Quintero	1/1
8703313	"	-			LA HORA	Recibo del 18/AGO/87 Pg 3 Ref: Delitos de autos del golpe estan sujetos a caducidad	1/1
8703314	"	-	1305	Dpto III	EL PODER	Recibo del 28/AGO/87 Pg 8 Ref: Con el cual NAVAIAS, presidente del comite "Vanguardia"	1/1
8703315	"	-			LA HORA	Recibo del 28/AGO/87 Pg 4 Ref: Nuevo fiscal multan - Cnel Hector BORGATTO	1/1
8703316	"	2339		Dpto IV DGDD		PEI(?) Nº 786/SEC/87 ASJ PEI 28/87 BuI 8 Ref: Campamento en Zona Anegada Olao	1/4
8703317	"	2332	1600			PEI(?) Nº 788/SEC/87 ASJ PEI 155/87 DEI Ref: Presencia Anibal DELEDO LOPEZ (MLN) en	1/3
8703318	"	2334				Paulo de Vivedos Diario Nº 245/87 del 02/SET/87	1/5
8703319	04 SET. 1987	-		Dpto. II DGDD		Disposiciones de la Republica Argentina Nº 157/3/9/87	(1/1)
8703320	"	-				" " Prensa - Decretos del Sen Nº 80/3/9/87	(1/1)
8703321	"	-				" " " Resto del Mundo Nº 80/3/9/87	(1/3)
8703322	"	-		Dpto. Analistas DGDD Prensa		Resumen de Prensa del 4/9/87 (Campo Político, Militar, Referendum, etc.)	1/17
8703323	"	-				Publicacion "PALOMA" / FEB/87 (Publicacion de ex Dpdos. de mujeres uruguayas, bandas Rankin "Fotos")	1/30
8703324	"	-				T.I 927/DEES/87 - Sol. Aut. de Cecilia CARRERA	(1/2)
8703325	"	-		Dpto. IV DGDD		T.I 928/DEES/87 " " Carlos Centurion	(1/2)
8703326	"	-				T.I 925/DEES/87 " " Silvia Tovaz	(1/2)
8703327	"	-		Prensa		Publicacion "los Orientales" Nº 9/SET/87	(1/16)
8703328	"	"	1145	T.F.? (Tradicion Familia y Propiedad)		Manifiesto 1/4 a los Universitarios y al Pais - Encontramos la realidad universitaria sin cauce final	(1/4)

Anexo de

Grupo

Se de

1) Anal 2/B

Grup Desap

BX

Grupo

Cuaderno Sec

Archivo

Bio Hapeo

Antecedentes

Bio Hapeo

Archivo y

031220SOT	[illegible]	3/9/87	Rotocom		Sonre	—	—		
041700SOT	Sgto O'Neill								
8/9/87	[illegible]								
1) 031500SOT 2) 041130SOT	Sgto [illegible] Cbo. [illegible]								
031310SOT	Sgto O'Neill								11/9/87 22/10/87
040830SET87	Sgto. [illegible]								
041700SOT 081250SOT 041700SOT	Sgto O'Neill Sgto. Torres Sgto O'Neill	3/9/87 [illegible]	Rotocom PES 106/87	Sonre Sgto [illegible]	Andrade	031600SOT	Sgto [illegible]		20-11-87 20-11-87 6/11/87
8/9/87	[illegible]								
080800SOT 041100SET	Cbo. [illegible] Cbo. [illegible]								2-3-88 25/9/87
041015SET87	Sgto. Niz	7/9/87	Memo (A) 697/87 Memo (A) 698/87 Memo (A) 699/87		Sgto IV/OCID	071015SET	Sgto Warschum		
041100SET 041700SOT	Cbo. [illegible] Sgto O'Neill								23-6-88

3703329	04 SET. 1987	—		Opto. Dualistas DGID	Resumen de Prensa (campo Militar) de fecha 4/9/87 (1/4)
3703330	" "	—		1a Hora pág 5 (5/9/87)	Ref. Javier Miranda (Hijo del secuestrado) citado por el Fiscal Militar (1/1)
3703331	" "	—		1a Hora pág 2 (26/8/87)	Obreros de CICSSA Piden fortalecer la Federación (1/1)
3703332	" "	—		1a Hora pág 5 (26/8/87)	Manifestación de Vc. Alister (vinculado a la carne y lana) y diálogo Nacional propuesto del PIT-CNT (1/1)
3703333	" "	—		1a Hora pág 6 (24/8/87)	Necrología: Fallecimiento de Carlos de la Peña (1/1)
3703334	" "	—		1a Hora pág 11 (26/8/87)	" " " Hnos. Galeazzo - Marcos Laxalte (1/1)
3703335	" "	—		1a Hora pág 6 (26/8/87)	Ref. Ariel Benitez, Héctor Bauzado del Comité de Base del Polo Industrial "Mejoras Condiciones laborales" (1/1)
3703336	" "	—		1a Hora pág 3 (26/8/87)	Trabajadores de la Fábrica Nal. de Aceros - estabilidad y el laboral sindicato único (1/1)
3703337	" "	—	1145	1a Hora pág 10 (24/8/87)	Recordatorio a Manuel Garcés Cuentas - Necrología: Fallecimiento de Lucio Pereyra (1/1)
3703338	" "	—		1a Mañana pág 15 (28/8/87)	El terrible malicioso del sindicato automotriz - Ruben Fernandez Marcos fue extraditado a Brasil por (1/1)
3703339	" "	—		1a Hora pág 14 (28/8/87)	Ref. a Gustavo Bueno el "Zorro" de Basalmos (1/1)
3703340	" "	—		1a Hora pág 10 (28/8/87)	Necrológicas: Fallecio Esq. Ernesto D. Guerrini (1/1)
3703341	" "	—		1a Hora pág 13 (28/8/87)	Dirigentes del Sindicato Unico de Trabajadores Aceiteros anunciaron que fueron paralizados (1/1)
3703342	" "	—		1a Hora pág 4 (28/8/87)	CX 30 celebro su aniversario (1/1)
3703343	" "	—		Sel Dia pág 14 (28/8/87)	Ref. Alberto Garcia Roberto Silva, Ernesto Soligo (un agente apoyo sus delitos asesino y cómplices del asesinado de) 1/1)
3703344	" "	—		Brecha pág 11 (28/8/87)	Ref. a Bella Helena (1/1)
3703345	" "	—		Alternativa pág 12 (27/8/87)	Manifestaciones de Hebert Araujo (1/2)
3703346	" "	—		Alternativa Socialista pág 7 (27/8/87)	Reportaje a Hugo Cores y Hamlet (1/2)
3703347	" "	—		Sel Dia pág 14 (28/8/87) - El País pág 10 (28/8/87)	Martin Chiz de la Radio Retirado por Graves Cargos (1/3)
3703348	" "	2341	1400	D.E.O.	Dio prueba en Presencia de la Republica (1/4)
3703349	" "	2343		D.N.D.I.	DEI Nº 335/28/7/87 Ref: Eduardo FREITAS (DS) retiro encomienda de la URSS y Jorge J. BARCELO (DPC 33) (Geog
3703350	" "	—	1510	Dpto II Docs	Fallo de Derechos Reales Nº 296/87 del 03/08/87 (1/4)
3703351	" "	—	1550	Sub-Dir Armada	Memo Ref: MARTIAN REUSAYAN, Roberto) MARCELIN ABRAHAMIAN, Roberto (1/1 Ref Ce
3703352	" "	—	1555	Reseña Chica -	Orden Particular Nº 068/87 Ref: El Dpto deberá hacerse cargo de la Instrucción del Sumario (1/2 Guerpo
3703353	" "	—		D.E.I.	Panfleto "LA JUSTICIA DEL GOBIERNO" de la Brigada de Bomberos Voluntarios (1/1)
3704354	" "	—	1555	Dpto II Docs	Informe sobre elementos de seguridad del P.C.U. Angel Angel FIGOSI DIAZ (1/1) (Geo
3703355	" "	—	1600	La Mañana de E	Informe Ref: Retiro del Directorio del BROU con los medios de Inteligencia (1/1) (Geo
3703356	" "	2360	2360	Semana Política	Edicto de Herederos Nº 058/87 (1/1) Lee Jule
3703357	" "	2347	1715		Orden CGE Nº 8722/23 Comunicación Nº 30/31/32/33 Lorenz
3703358	" "	2348			Edicto de Herederos Nº 062/87 (1/1)
3703359	" "	2349			Edicto de Herederos Nº 063/87 (1/1) Lee Aud
3703360	" "	—	1740	El País (Int)	Edicto de Herederos Nº 064/87 (1/1)
				Semanario Hoy/Docs	Edicto de Herederos Nº 01/SET/87 (1/1)

041700500	Sdo O'Neill					
041700500		4/9/87	Fotoc.	Sdo M. Martínez		
041700500	Sdo. O'Neill	4/9/87	Fotoco	Sdo 1° Comdo - Sdo Martínez Analista	041550500	Sdo Roldan
041500500	Sdo 1° Nelly Maldonado					
070845SET87	Sdo M. Juan G. Martínez	10/11/87	T.I 433/87	S/D/interior/2020	[illegible]	
041700500	Sdo O'Neill					
080800500	Sdo. Mujica	7/9/87	T.I. 311/87	Analistas	071000SET	Sdo/apefi
041000500	Sdo Martínez	8/9/87	Memo (A) 700/87	Ca. C/Inf./E. Sec. Operaciones		
041750500	Sdo Martínez	8/9/87	Memo (A) 701/87	A - 2		
		8/9/87	Memo (A) 702/87	A - 2		
		8/9/87	Memo (A) 703/87	D - 2		
		4/9/87	Memo (A) Nº 689/87	Sr Ayudante Cdo		[illegible]

+ 25/9/87
+ 1/10/87
+ 8/10/87
+ 1/10/87
+ 23/9/87
+ 22/9/87
+ 25/9/87
+ 23/9/87
+ 1/10/87
+ 23/9/87
+ 1/10/87
+ 8/10/87
+ 17/9/87
8/10/87
+ 1/10/87
+ 30/11/87
+ 23/9/87
+ 8/10/87
+ 6/11/87
+ 10/9/87
+ 6/11/87
+ 23/9/87

03360	7 SET. 1987	2352	0815		D.E.I.
03362	" "	2361			D.N.I.I.
03363	" "	/	1020		
03364	" "	-			Dpto. II / DGCD
03365	" "	-			
03366	" "	-	1500		
03367	" "	-			
03368	" "	-			
03369	" "	2369			
03370	" "	2370	1410		Div Inv e Invest PNN
03371	" "	2371			
03372	" "	2365			D.E.D.
03373	" "	2383			
03374	" "	2384	0845		D.N.I.I.
03375	" "	2385			
03376	" "	-			Dpto. III POE.
03377	" "	(			
03378	" "	(			
03379	" "	(			
03380	" "	(	0930		Dpto. Asesoría Jca.
03381	" "	(			
03382	" "	(			
03383	" "	(			
03384	" "	-			Dpto. RRII - Belgrano
03385	" "	-	1035		
03386	" "	-		ULT. NOT	Dpto. Asesoría Jca.
03387	" "	-		ULT. NOT	
03388	" "	2378	1050	ULT. NOT	Secretaría Dpto.
03389	" "	-	1210	IA	Dpto. Asesoría Jca.
03390	" "	-			
03391	" "	-	1450		Delegado de la Cruz Roja, ante la DGI
03392	" "	2382			Dirección Gral. de Estadística y Censos

PET 336/87 - 27/8/87 Diferentes movilizaciones organizadas por los gremios: UOCRA, UNTMRA y SOIMA (1/3) Biográfico
Parte de Novedades Diarias Nº 347/87 de fecha 04/SET/87 (1/4) Biográfico
Novedades de Guardia Nº 43/87 - Región del Municio (período del 031800 al 040800 SET 87) 1/2 } Auditivo
" " " Nº 35/87 - América del Sur (" " " " " " ") 1/1
Pase de Diligencia Nº 356/SD/87 Ref: Funcionamiento de las Comisarías del PFA-CUT 1/1
Pase de Diligencia Nº 357/SD/87 Ref: Direcciones donde del PEN a mundo sindical 1/1 } Biográfico
Pase de Diligencia Nº 358/SD/87 Ref: Sara Inés MENDEZ (PUP) pasaporte en Estados Unidos
Pase de Diligencia Nº 359/SD/87 Ref: Ramón O. CATTANEO PARODI (PAN) Trabajo en Nordelta
Novedades de Información Nº 1003/87 1/2 } Sec Asesores
Novedades de Información Nº 1004/87 1/1
Novedades de Información Nº 1005/87 1/1
PEI Nº 337/0287 Ref. Marcha del UNTER A el 28/AGO con vehículos con ex-Gdo. Emilio MORALES 1/2 Biográfico
Pase de Novedades Diarias Nº 248/87 del 05/SET/87 1/2
Pase de Novedades Diarias Nº 249/87 del 06/SET/87 1/1 } Biográfico
Pase de Novedades Diarias Nº 250/87 del 07/SET/87 1/3
P.E. Nº 081/87 Ref. Acto en local "Unidos" del P.S.J. en Junagoba 1210 1/1 Biográfico
Informativo de la República Argentina Nº 1578/87 del 04/SET/87 1/1
Informativo de la República Argentina Nº 1579/87 del 07/SET/87 1/1
Informativo de Prensa de Jefatura del Ejército Nº 0881/87 del 04/SET/87 1/2
Informativo de Prensa de Jefatura del Ejército Nº 0882/87 del 07/SET/87 1/2 } Sec Asesores
Informativo de Prensa del Resto del Mundo Nº 081/87 del 04/SET/87 1/1
Novedades de Guardia Nº 236/87 de América del Sur del 07/SET/87 1/1
Novedades de Guardia Nº 044/87 del Resto del Mundo del 07/SET/87 1/2
Telex varios Ref. Detención de varios ciudadanos nicaragüenses y cubanos 1/3 } Mesa de Entradas
Recorte del 26/AGO Pág 15 col. El asesino del turista era el líder de la abortada revuelta antisandinista
Recorte del 27/AGO Pág 14 col. El Diplomático muerto salvó el asesino del funcionario policial 1/1 } Biográfico
Recorte del 29/AGO Pág 14 Ref: Grecia SCARFARELLI, declarado menores judicializado en Pilar 1/1
IA Nº 402/87 Ref. Nº 8458 Biográfico
Recorte del 03/SET Pág 13 col. Líneas empresarias sequedad y ordenanza cambian el 70% del mercado 1/1
Recorte de Prensa del 08/SET/87 Campo Salud Fuerza Económica 1/5 Biográfico
Circ. Nº 6/87 Remite Circular Nº 1/87 y la recibida Tercera por el Ministerio de la Cámara Legislativa (1/2) Archivo (3) de Audiencias
Boletín Mensual Agosto 87 (1/21)

08l2505or	Sbo Torres	7/9/87	Foroc.	Sxx Dual. -	07 octubre 87 -	Sbo/opefi	3372	+25/9/87	Ca
10/9/87		7/9/87	Foroc.	qualistad				+6/10/87	D=
09 l 2505or	- Ch. Lug.								
4 l 400 SET 87	Sbo. Fangano							+23/9/87	
08 l 2505or	Ch. Lug.	3/9/87	P.E.J. 109/87.	D-227-2 DEI	14/9/87.			+	
1008 USet	Ch. Lug.	14/9/87	Foroc. SOM. MARINA	Resulto		080335or		+	
		8/9/87	PEJ 108/87 SOM. RE	D N U				+ 11/10/87	
0417 SOT.	Sbo Serve	8/9/87	Foroc (A) 7 09/87	P. N. U					
		8/9/87	Foroc (A) 7 10/87	P. N. U.					
x 0609 3 oct - Sbo I. GARCIA			Foroc (A) 7 11/87	P. N. U.					
11 l 20 SET		8/9/87	Foroc.	Resulto				+6/11/87	
x	Sbo. Rodriguez							- 1/10/87	
08l2505or	Sbo Torres	8/9/87	Foroc.	Sbo. Conde	—	—	RE 8703406	+6/11/87	
x									
9/10/87	Sbo Fuentes								
x 10820405or	Sbo VILLA							+6/11/87	
08 l 1005or								+23/9/87	
9 l 1005or	Cbo. Lug.							+	
								+ 17/9/87	
		14/9/87	T.E. 323/87	Dpto. IT/96 ED					
0212505or	Sbo. Torres	8/9/87	Foroc.	COS RE	—	—		4 6/11/87	
11 l 20 SET 87	x Sbo. Rodriguez							2.3-88	
08 l 450 SET 87	Cbo								
090 8155or									

8703373	08 SET. 1987	2382		Dirección General de Estadísticas y Censos	Boletín Mensual / Julio/87 (1/71)		Auxiliares
8703394	"	—		Ultimas noticias pág 16/7/9/87	Huelga de hambre en libertad: Piden se mejoren las condiciones de vida (1/1)		Biográfico
8703395	"	—		Dpto. Auxiliares	Resumen de Prensa del 05 al 07/SET/87 (campo Político, Militar, Educación, Agricultura, etc) 1/24		Biográfico
8703396	"	2392	1730	2da Dep. (Int) E.M.G.F.A.	Solicitud de antecedentes Nº 071/81 1/1		Antecedentes
8703397	"	2399	1735	Dpto II E.M.E.	Solicitud de antecedentes Nº 199/87 1/1		Antecedentes
8703398	"	2405	1738	Serv. de Retiros y Pensiones Militares	Of. Nº 44/87. Solicita antecedentes de 3 personas (1/1)		Antecedentes
8703399	"	2391		Ministerio de Defensa	Solicitud de antecedentes de 20 personas (2/2)		Antecedentes
8703400	"	—			Informativo de Prensa - Resto del Mundo Nº 83 (2/2)		Archivo
8703401	"	—	1745	DPTO II / DGID.	Informativo de Prensa - Resto del Mundo Nº 82 (3/5)		Archivo
8703402	"	—			Informativo de Prensa - América del Sur Nº 83 (1/1)		Archivo
8703403	"	—			Informativo de la República Argentina Nº 160 (1/1)		Archivo
8703404	"	—			Novedades de Gravación 37/87 (1/1)		Archivo
8703405	"	—			Novedades de Gravación - De resto de Mundo (1/1)		Archivo
8703406	"	—	1820	DPTO III POE.	P.E.I. 84 / DPTO III POE/87. Amplia PEI 81/87 Ref acto realizado en el local del PST el 4/9/87 1/4		Biográfico
8703407	09 SET. 1987	—			PEI Nº 083/87 Ref: Pueda redactarse el día viernes 11/SET con motivo de la declaración de Cuba 1/1		Biográfico
8703408	" "	—		Dpto III POE	PEI Nº 085/87 Ref: Próximo congreso del PVP en oct/87 - Adj "Balance y Perspectiva" 1/23		Biográfico
8703409	" "	—			PEI Nº 086/87 Ref: Cuestiones de integración de España por "compañía redacción de fines" 1/1		Antecedentes
8703410	" "	—	1010	Fuerza Aérea - T-2/DEI	Informe del 8/SET/87 Ref: Reseña DEGESA, P.C.U. Segunda a DEOM 1/1		Biográfico
8703411	" "	—			Resumen de Prensa del 05 al 07/SET/87 Campo Militar 1/3		
8703412	" "	—		Dpto Ejército	Resumen de Prensa del 08/SET/87 Campo Militar 1/3		
8703413	" "	—			Resumen de Prensa del 09/SET/87 Campo Militar 1/2		
8703414	" "	—			Resumen de Prensa del 08/SET/87 Campo Político, Frente Amplio, Campo Militar y Economía 1/3		Biográfico
8703415	" "	2411/1110		Dpto II SIE	Solicitud de Antecedentes Nº 202/87 1/1		Antecedentes
8703416	" "	—			Parte de Inform. Nº 360/ES/87 Ref. Fallecimiento "ASESINATO" Amplio Parte 339/87 1/1		
8703417	" "	—			Parte de Inform. Nº 361/ES/87 Ref: Comisión Nacional Pro-Referendum se reunió el 4/SET 1/1		
8703418	" "	—			Parte de Inform. Nº 362/ES/87 Ref: Fallecimiento por la Fiscal se reunió el 4/SET en Madrid 1/5		
8703419	" "	—			Parte de Inform. Nº 363/ES/87 Ref: Detenidos a nivel Inspectora General de ANCAP 1/1		
8703420	" "	—	1220	Dpto III	Parte de Inform. Nº 364/ES/87 Ref: Actividades del P. Colorado - desde 85 - en el Palacio de la Inmaculada 1/1		
8703421	" "	—			Parte de Inform. Nº 365/ES/87 Ref: Carlos MATO (PCU) regresó de la R. Democrática Alemana 1/1		
8703422	" "	—			Parte de Inform. Nº 366/ES/87 Ref: Gobierno ISRAEL encargado de relaciones Uruguay - A. Latina 1/1		
8703423	" "	—			Parte de Inform. Nº 367/ES/87 Ref: Salvadoreños MOTA (PCU) Deben ingresar en CX46 1/1		
8703424	" "	—			Parte de Inform. Nº 368/ES/87 Ref: Esteban VALENTÍ, está siendo entrevistado por PCU 1/1		

09080587 Cl. Lujan

09113058

08/830587

10/9/87 Pleno (A) 712/87
Pleno (A) 713/87
Pleno (A) 714/87

14/9/87 Pleno. (A) 715/87

A-2
E-2
S.R. y P.M.
Dirección D-6-I.D./Ajudicatte)

26/11/87 O.
L-3-68 o

9/10/87

10 0840 SET Leo. Lujan

14/9/87 Sobre Licitación

8/9/87 Fotocopia. 1º Laudo Letovich sin nombre 21/7/87 P. de I-f 38/17-I/87 DPTO III POE/DOJDx - Sdo. Cl. Lujan 28/9/87 PEI 44/87 (Dpto. III) RE 870357/6 +8/10/87

9/9/87 Fotocopia

sin resolver

-8/10/87
4-23/9/87
7-4-88
4-23/9/87
3-5-88

L-3-68

1008/45 SET Leo. Lujan

09 1 9205 87 Sdo. Batista 14/9/87 Pleno (A) 717/87 DPTO II (JUD) E.M.E.

sin re
sin re

3233

+8/10/87
4
4
4

8703425	09 SET. 1987				Fecha de Inform. Nº 368/87 Ref. Decreto TODIANSKY SALVADORES de Jefes del PEO (1/1)
8703426	" "				Fecha de Inform. Nº 370/87 Ref. Presupuesto de P.T para Reorganización en PEO (1/1)
8703427	"	-	345	"La Razón" 3/9/87 Pág. 3.	Staff de "La Razón" (1/1)
8703428	"	-		"La Mañana" 31/7/87 Pág. 15	Ref. a parte del Staff de "La Mañana"
8703429	"	-		"Búsqueda" 6/8/87 Pág 27.	Ref. a Nuevo Reportaje opositor "Decir con Todo", Natalicio "La República", Discurso Editorial de "El País" (1/1)
8703430	"	-		La Hora 31/7/87 Pág 25.	Ref. a Duelo y Velatorio en "La Gaviota" - del regreso de "El Gran Tte Coronel" (1/1)
8703431	"	-		"La Mañana 6/8/87 Pág 30.	Ref. a Llamado y Reunión de la puesta en escena del "Tablero" en el Stella (1/1)
8703432	"	-		"Los Orientales" Set/87 Año I Nº 2	Ref. a parte del staff de "Los Orientales" (1/1)
8703433	"	-		"La Hora" 30/7/87 Pág 23	Ref. a Recuadro en artículo de "Habrá una vez un circuito" por parte de Grupo promocional Soc. artic. dramáticos (1/1)
8703434	"	-	1430	"La Mañana" 2/9/87 Pág 18	Ref. a 56 años de C W 41 Broadcasting San Luis (1/1)
8703435	"	-	1435	D-2 / E.M / D. E. I.	Ref. a P.E.I Nº 250/D-2/87 Ref. militantes de matriz trotskista "Bolsa" Rubén Darío BONAVIDA, Eduardo O. CASTRO, Silvia STANDARACHO, Miguel Angel PIEVE, DE ANDREA (1/3)
8703436	"	-	1440		Ref. a Conformación de nuevo grupo subversivo "Partido Obrero Cuarta Internacional" TROTSKISTA cuyo responsable es Eduardo CASO (1/1)
8703437	"	-	1540	DPTO II (INF) E. M. E.	PEI (I) Nº 297/B/S7/87 Ref. extravío de dos armas entre el 1 al 31/8/87. (1/4)
8703438	"	-	1523	D N J I	Parte de Novedades Diarias Nº 251/87 de fecha 8/9/87 (1/5)
8703439	"	2422	1810	DPTO II (INF) E. M. E	Ref. Sol. Aut. Nº 200/B/S7/87 (1/1)
8703440	"	2423	1820		Ref. Sol Aut Nº 201/B/S7/87 (1/1)
8703441	"	2424	1825		Ref. Sol Aut. Nº 203/B/S7/87 (1/1)
8703442	"	2425	1828		Ref. Sol Aut Nº 204/B/S7/87 (1/1)
8703443	"	-	1830	Secretaría D. G. I. D. IA	Ref. Orden Gral de la Dirección Nº 12 - relativo a Primas Técnicas
8703444	10 SET. 1987	-		Sec. Operaciones - Cía C/Inf. de Ejército	Sol. Aut. Nº 59/87 (1/1)
8703445	"	-		Secretaría DGID IA.	Orden N° 35/87 (1/2)
8703446	"	-			Informativo de la República Argentina N° 161/9/9/87 (1/1)
8703447	"	-	0650		Novedades de Guardia N° 46/87 - Resto del Mundo (período: 08/1800 al 09/0800 SET 87) 1/3
8703448	"	-		Dpto. IV / DGID	" " N° 38/87 - América del Sur " " " " " " " 1/1
8703449	"	-			Informativo de Prensa - Resúmen de Sur N° 84/9/9/87 (1/1)
8703450	"	-			" " " Resto del Mundo N° 84/9/9/87 (1/3)
8703451	"	2412	1035	Centro Militar	Hoja 923/87 (Sol. aut.) 1/2
8703452	"	-		Dpto. Asuntos / DGID	Resumen de Prensa del 10/9/87 (Campo Político, Militar, Referendum, etc.) 1/21
8703453	"	2421	1200	D. G. I. I	Parte de Novedades Diarias N° 252/87 de fecha 9/09/87 (1/6)
8703454	"	-	1200	Sub Dirección de Interior / DGI IIA.	8371/87 - Relación del 8/5 fue cómo Contrato con fecha 20/SET/87 (1/3)
8703455	"	-	1300	Dpto ANALISTAS.	Resumen de Prensa del 10/9/87 Campo Político 1/4
8703456	"	2418	1400	Dpto II (Inf) E. M. E.	P.E.I. (I) Nº 810/BE/87 (1/2) Ref. a Empresas relacionadas con el M. L. N. (1/2)

Ver prius
Medios de Comu
Medios de Comu
Medios de Comu
Medios de Comu
Medios de Comu
Medios de Comu
Medios de Comu
Bco fo
Bco fo
1) Castelli 2) B
Biogra
Aut
Aut.
Aut.
Ver
Antecedentes
Cuadro de Ordenam
Archivo
Antecedents
Biográfico
Biográfico
Hoja Aut
Biografico
Biografico

151100 SET	Cbo. Kunfe	9/9/87	RONCOU	P.E.J 109/87	Analista D-2 y T-2 D.E.J.	DEL 23 OST 14/9/87	Cbo. [illegible]			23/9/87 4/7/9/87
09 1645 SET 87	[illegible]									
111220 SET	Sdo. Rodríguez	9/9/87	FOTOC.		SOM. Ré. - Bxx. 101000 SET 1ª Emoción					
161630 SET 87	Sdo. Fonseca	18/9/86	P.E.J. 110/87.		ANALISTAS DNII - A-2 - N-2	Sgto. Niz			FOT. SOM. Ré	23/9/87
111745 SET 87	[illegible]	9/9/87	FOTOC.		ANALISTAS					6/11/87
151100 SET 87	[illegible]	9/9/87	FOTOC.		ANALISTAS					17/9/87
111220 SET 87	Sdo. Rodríguez	9/9/87	FOTOC.		ANALISTAS					6/11/87
091830 SET 87	Cbo. [illegible]	14/9/87	Memo (A) 718/87		DPTO. II. E.M.E.					
		14/9/87	Memo (A) 719/87		DPTO. II E.M.E.					
		14/9/87	Memo (A) 720/87							
		14/9/87	Memo (A) 721/87		DPTO II. E.M.E.					
100730 SET	Sgto. Martínez	26/10/87	T.I. 406/87		Jus/Dtor/Interior/DEJD					
100820 SET	Sgto. Niz	14/9/87	Memo (A) 724/87 → 1) Secreto 2) Estrictamente secreto		CA. C/INF. de E.					
100650 SET 87	Cbo. Florindo									
11/9/87	Cbo. [illegible]									
101040 SET 87	Sdo. Batista	14/9/87	Memo (A) 723/87		Centro Militar					
111220 SET	Sdo. Rodríguez	10/9/87	FOTOC.		Analistas	111630 SET 87	Sdo. [illegible]			2-3-88
101200 SET 87	Cbo. Florindo									20-11-87
111220 SET 87	Sdo. Rodríguez		FOTOCOPIA	SOM. Ré. - FOT.	ANALISTAS	091700 SET 87	Sdo. [illegible]			3-5-88 4/6/9/87

Nº R.E	FECHA	Nº Ctrl Sec.	Hora de Ent.	PROCEDENCIA	ASUNTO	PASS DESTINO
8703457	10 SET. 1987	2419	1630	Dpto II (Inf) E.N.E.	PEI Nº 812/SE/87 Ref. fotos recibidas por Editorial Cuidad Viva en barco PRINORSA. 1/1	Biografico
8703458	"	-	1700	DPTO. III / P.O.E.	P.E.I. Nº 88/DPTO III (POE)/87 Ref. listas de notación de Fac. de Medicina, Odontología, Bibl. Univ. Sol 87. (1/39)	Biografico
8703459	"				P.E.I. Nº 89/DPTO III POE/87. Cumplido PEI 88/87 Adjunto listas de notación de Veterinaria, Derecho, Bibl. Universitaria, Orden Documental SET/87 (Orden Alfabetico) B. Bonaerense (1/5)	Biografico
8703460	"	-	1730.	Opto III R. e I	Parte de Informes 371/AJ/87. Adjunto listas Bibl. Universitarias Orden 87. de las Fac. de Derecho y Veterinaria (1/23)	Biografico
8703461	"	-	1745	DPTO. II / D.G.J.D.	Resumen de Prensa - Resto del Mundo Nº 85 (1/3)	Archivo
8703462	"	"			Resumen de Prensa - America del Sur Nº 85 (1/1)	Archivo
8703463	"	-			Informativo de la República Argentina Nº 162 (1/2)	Archivo
8703464	11 SET. 1987	-		J.P.M.	Expediente perteneciente a Juan Alberto Morales Barrero Solicita se le de pase los antecedentes de Colicho (1/24)	A x x
8703465	" "	-		M.D.N.	Boletín 8458 / 8/9/87 - Vistos Tte Gral Fernando Arbe gotas, autorización local Pcia de Tamiel Inundaciones (1/3)	(3 x x
8703466	" "	2435	1100	Secretario / DGID	Orden del CGE Nº 8724/9/8/87 (1/9)	I.A.
8703467	" "	2434			P.I. 168/87 - Adj. BMDN 8459/8/9/87	I.A.
8703468	" "	-		Dpto. IV / DGID	P.I. Mult. 110/SEC/87 - Adjunto copias de Boletín de compra de cacas concepto del P/Sup. Subalterno del 16/469/87	Archivo en B.
8703469	" "	-		Dpto. II / DGID	Sociedades de Gravación Nº 47/87 - Resto del Mundo / periodo - 031800 al 100300 SET 87) 1/3	archivo
8703470	"	-	1700	S-2 Bn. I. Nº 8	P.E.J. 33/87 del S-2 B.I. Nº 8 Ref a Policlínica zonal del Barrio COUSAN Nº 4 1/11	Biografico
8703471	"	-	1730	DPTO. II / D.G.J.D.	Informativo de Prensa - America del Sur Nº 86 (1/1)	archivo
8703472	"	-			Informativo de la República Argentina Nº 163 (1/1)	archivo
8703473	"	-			Novedades de Gravación Nº 48/87 del Resto de Mundo (1/2)	archivo
8703474	"	-			Novedades de Gravación Nº 39/87 del America del Sur (1/2)	archivo
8703475	"	-			Informativo de prensa Resto del Mundo Nº 86 (1/4)	Archivo.
8703476	"	-	18.00	ANALISTAS	Resumen de Prensa - Campo Militar - del 11/9/87 (1/1)	Biografico
8703477	"	2449	18.00	OPTO. II (JNE) E.N.E	Sol. Antecedentes Nº 206/SET/87 (1/1)	Antecedentes
8703478	"	2420	1810		P.E.J. Nº 813/DE/87 Ref a conversación Telefónica entre Brig (R) J. Benard, periodistas Agencia Sud STEFFEN (1/4) 2 telexes 11 25 a 0	Biografico
8703479	"	2436	1820	D.N.J.I.	Parte de Novedades Diarios Nº 253/87 de fecha 10/9/87 (1/5)	Biografico
8703480	"	2448	1825	E.N.G.F.A.	Solicitud de Ant. 67/87 (1/2)	Antecedentes
8703481	"	2447			Sol. de Ant. 68/87 (1/2)	
8703482	"	2446			Sol. de Ant. 69/87 (1/2)	
8703483	"	2445			Sol. de Ant. 70/87 1/1	
8703484	"	-	0940	S.G.M.	Sol. Ant. S/N. (1/3)	
8703485	14 SET. 1987	-	1035	S.I.E.	Sol. Ant. S/N. (1/3)	Archivo
8703486	" "	2444	1100	A-2	Solicitud de Antec. desde Nº 66/87 (1/1)	
8703487	" "	2450		D.N.I.I.	Parte de Novedades Diarios Nº 254/87 de fecha 12/9/87 (1/6)	Biografico
8703488	" "	-		Dpto. III (POE) DGID	PEI 087/87 - Ref. a Reunión en la Iglesia Metodista (1/1)	Biografico

SALIDA

A:

FECHA	RECIBE
11/2200 SET	Sdo. Rodriguez
16/9/87	Sdo. Jiménez
111320 SET 87	Sdo. Mendez
111000 SET 87	Sdo. Ruiz
16/9/87	Sdo. Jiménez
15 1100 SET 87	Sdo. Ruiz
14/9/87	Sdo. Jiménez
141215 Set 87	Sdo. Ruiz
11 1800 SET 87	Sdo. Ruiz
15 1600 SET 87	Sdo. Ruiz
14 1600 SET 87	Sdo. Morales
111980 Set 87	Sdo. Daniel Martinez
14 1035 Set 87	Sdo. M.Z
14 1115 Set 87	Sdo. Ruiz
1) 14 1145 Set 87	Sdo. Ruiz
2) 15 1700 SET 87	Sdo. Morales
14 1600 Set 87	Sdo. Morales

FECHA	LE CONFECCIONO	DESTINO		REFERENCIA
	FOTOCOPIA	ANALISTAS 09/800 SET 87	Sdo. Ruiz	RE 3459
	FOTOCOPIA	ANALISTAS 111630 SET 87	Sdo. Ruiz	RE 3458.
	Sdo. Ruiz			
14/9/87	Memo (A) 733/87	C-2		
	FOTOCOPIA	ANALISTAS	Sdo. Ruiz → Sdo. Ramírez → 141040 SET → Sdo. Mendez	Mal/Cargo 1ª Cred.
	FOTOCOPIA	ANALISTAS		
14/9/87	Memo (A) 734/87	E.M.G.F.A (Jud.)		
14/9/87	Memo (A) 735/87	A-2		
14/9/87	Memo (A) 736/87	A-2		
14/9/87	Memo (A) 737/87	A-2		
14/9/87	Memo (A) 727/87	S.G.M.		
12/9/87	Memo (A) 738/87	SIE		
16/9/87	Memo (A) 739/87	A-2		
14/9/87	Pase.	anulado 141700 SET 87	Sdo. Ruiz	
14/9/87	Pase C.	Sdo. GOMEZ		

ARCH

FECHA
16/9/87
4-5-88
29/9/87
16/11/87
3-5-88
4/10/87
20-1-87
16/9/87
20-11-87

03489	14 SET. 1987	–		Dpto. Dualistas | DGID	Memorandum 11/SET/87 - Ref. al MCN (5)	Resumen del folleto de circulación interna "Correo" N:4 (1/2) Biográfico
03490	" "	–			Resumen de Prensa del 12 al 14/SET/87 (Grupo Político, Económico, Militar, Referendum, etc.) 1/30 Biográfico	
03491	" "	–			Resumen de Prensa (Grupo Militar) de fecha 12/9/87 (1/2)	
03492	" "	–	1110		" " " " " 14/9/87 (1/4)	
03493	" "	–		Ultimas noticias pág 12 (12/9/87)	Detención de Edson Villanueva Revello (1/1)	Biográfico
03494	" "	2330		Agregado Aeronáutico - Casa Militar	Oficio N: 53/87/BS.AS. 1/9/87 - Listas de ciudadanos uruguayos residentes en la Rep. Argentina que serían invitados al acto a Hotel para la reunión y realizarse con el Pte. Rep. 8/1/17	Biográfico
03495	" "	–	1215	Sec. Operaciones | ca C|Inf.|E.	Sol. Aut. N: 62/87 (1/1)	Antecedentes
03496	" "	–	1600	DPTO. II (Inf.) E.M.E.	Sol Autec. Nº 207/87 (1/1)	Antecedentes
03497	" "	–			Sol Autec. Nº 208/87 (1/2)	Antecedentes
03498	" "	–	1645	DPTO. III (P.O.E)	P.E.I Nº 90/87. Ref a Mandos fs. 15 de Julio de "Chile Democrático" (1/1)	Biográficos
03499	" "	–	1200	DPTO III (CONTRAINTELIGENCIA)/D.G.I.D	Telex varios Solicitudes de visas de cinco cubanos y sus causas fueron (1/4)	1) Wang 2)
03500	" "	–	1730		Informativo de Prensa Americas del Sur Nº 087 (1/2)	Archivo
03501	" "	–		DPTO. II /D.G.I.D.	Informativo de la Rep. Argentina Nº 164/87 (1/2)	Archivo
03502	" "	–			Informativo de Prensa "Diario del Mundo" Nº 87 (1/5)	Archivo
03503	" "	2451	1745	S. S. FF. AA.	P.E.I Nº 04/87 Ref a hechos ocurridos el 7 del corriente al Tte Coronel (1/4) Hélcias MARCOTTO del B.S.E. 1/3	1) Cartelón 2)
03504	15 SET. 1987	–	0840	Opto. Dualistas | DGID	Resumen de Prensa del 15/9/87 (Campo Político, Militar, Económico, Referendum, etc.) 1/14	Biográfico
03505	" "			Opto. Dualistas	Resumen de Prensa (Campo Militar) de fecha 15/9/87 (1/1)	
03506	" "				Parte de Defensa 378/87 - Actividades del seccional "L. Mendiola" - Regional 3 (Pcia) 1/3	
03507	" "				" " 379/87 - Referendum - Resultados definitivos tuvo previsto el Pcia cuyo final es el 3/10/87 (1/1)	Biográfico
03508	" "				" " 377/87 - Referendum - Comentarios entre integrantes de IAVA Listado por sobre en guardia local de Ejército permanece en cuarteles	
03509	" "		1110	Opto. III (ReI) DGID	" " 374/87 - Dio le fue concedido el asilo político el Capitán disuelto del Ejército Chileno por (1/1)	
03510	" "				" " 375/87 - Agregado Cultural de la Embajada de Chile Juan Pablo Abell, mantiene contacto permanente con (1/1)	
03511	" "				" " 372/87 - El Centro de Investigaciones Difusiones de Chuquicamata auspicia el programa "Los Tres" fue de (1/1)	
03512	" "				" " 373/87 - En Local Zonal 2 habitan personas permanentes como medidas de seguridad (1/3)	
03513	" "				" " 376/87 - Ref. Publicación CORREO HCN (T) N:4 de JUL/87 (1/10)	
03514	" "		1200	Opto. Dualistas | DGID	Audición del Movimiento por la Tierra de fecha 13/9/87 (1/10)	Biográfico
03515	" "			Opto. II | DGID	Unidades de Evaluación N: 49/87 - Resto del Mundo (período del 11/8/00 al 14/8/00 SET 87) 1/3	Archivo
03516	" "	–	1740	Opto II | D.G.I.D.	Informativo de la Rep. Argentina Nº 165 (1/1)	Archivo
03517	" "				Informativo de Prensa Americas del Sur Nº 88 (1/1)	Archivo
03518	" "				Novedades de Inteligencia 04/87 de la Rep. Argentina del 14/9/87 al 15/9/87 (1/1)	Archivo
03519	" "				Novedades de Inteligencia 40/87 del 14/9/87 al 15/9/87 (1/1)	Archivo
03520	" "				Novedades de Inteligencia 50/87 (1/3) "Resto del mundo" del 14/9/87 al 15/9/87	Archivo

FECHA	RECIBE	FECHA	SE CONFECCIONO	DESTINO	RECIBE	REFERENCIA
14 1600 Set 87		13/9/87		O.N.S.E. - 18/9/87 - R-2-N-2-E-2		
14 1600 Set 87	Sto. Hoces	14/9/87	FOTOC. NOTA Nº 16/87	Sto M. RE NOTA 16/87		
14 1600 Set 87						
14 1600 Set 87		14/9/87	FOTOC.	Tom. Martínez		
14 1215 Set 87	Sto Torres					
14 1215 Set	Sto. Torres					
14 1215 Set 87	Sto. Batista	15/9/87	Telex (A) 741/87	Mr. Operaciones, Jefe C/Estado Mayor del Ejército		
16 1630 Set 87	Sto Martínez	17/9/87	Telex (A) 742/87	E-2		
		16/9/87	Telex (A) 743/87	E-2		
15 1100 SET 87	Sto. Vidal		FOTOC.	Sgto 1º Cuerpo - Sonido Sgto Viana		
14 1200 Set 87	Sto. Gil					
16/9/87	Sto Jiménez					
15 1210 SET 87	Sto. Viana					
15 1800 SET 87	Sto. Ruiz					
15 1100 Set 87	Sto. Ruiz					
16 1430 Set 87	Sto Rubio					
16 1700 Set 87	Sto O'Neill	17/9/87	PEJ 112/87	D-2/EM T-2 D.E.I.	15 1145 SET 87	Cbo 2a Ug. Bermejo
16 1430 Set 87	Sto. Rosado	17/9/87	PEJ 112/87	D-2/EM T-2 - D.E.I.		
		15/9/87	FOTOC.			
16 1630 SET 87	Sto. Gonzalez	13/9/87	DEI 112/87	D.N.I. Jefe Com. Sección	JOM GOMEZ Jefe Com. Sección JOM. RE	
16 1430 SET 87	Sto. Gonzalez					
16 1730 SET 87	Sto O'Neill	17/9/87	NOTA 17/87 FOTOC.	ONJE JOM. RE		
14/9/87	Sto Jiménez	15/9/87				

1/10/87 ②
2-3-66
3-5-66
4 1/10/87 ②
+ 16/9/87

+ 20-11-87
- 6/11/87

2-3-66

2 6/11/87
20-11-87
8/10/87
1/10/87
6/11/87

3521	[illegible] 1987	-	1800	DPTO. II / D G I D.	Informativo de Prensa "Resto del mundo" Nº 88	
3522	16 SET. 1987	-	0855	Dpto. Analistas / D G I D	Resumen de Prensa del 16/9/87 (Campo Militar, Político, Educación, Sindical, DD HH, etc.) 1/18	Biográfico
3523	"	2487		E-2	Solicitud de Antecedentes Nº 211/87 (1/1)	Antecedentes
3524	"	2489			" " " Nº 209/87 (1/1)	
3525	"	2488			" " " Nº 210/87 (1/1)	
3526	"	2486			" " " Nº 212/87 (1/1)	
3527	"	2478 al 2481		Secretaría / D G I D	I.A. Orden de CGE Nºs 8725/14/9/87 - 8727/15/9/87 - Comunicaciones en CGE. Nºs 34 y 35	CONOC.
3528	"	-		Dpto. Analistas / D G I D	Resumen de Prensa del 16/9/87 (Campo Militar) 1/3)	Biográfico
3529	"	2466	1130	D. N. I. I.	Informe de fecha 4/9/87 - Ref. a Análisis sintético del "Orden de Batalla" y la "Estrategia Marxista" en el Uruguay (1/10)	Biográfico
3530	"	2464			" " " 7/9/87. Ref. "Mov. Por la Tierra", Antecedentes y actividades. MLN (T.)	Biográfico
3531	"	2465			" " " 4/9/87. Ref. Encuentro de Mensajes de Científicos sociales y dirigentes políticos a Ernesto "CHE" GUEVARA en Homenaje (1/5)	Biográfico
3532	"	2490			Parte de Novedades Diarias Nº 255/87 de fecha 12/9/87 (1/5)	Biográfico
3533	"	2491			" " " Nº 256/87 " " 13/9/87 (1/5)	
3534	"	2492			" " " Nº 257/87 " " 14/9/87 (1/3)	
3535	"	2493			" " " Nº 258/87 " " 15/9/87 (1/4)	
3536	" "	2468		Centro Militar (Gral. Paulós)	Ref. a Información del Sr. Washington Pereira (MLN) Salió en libertad por la Ley de Amnistía - Vivo en Argentina (1/18) (Agrega folletos e informativos de UTE. y copia en UTE con certificación médica)	Biográfico
3537	" "	-	1210	Dpto. II / D G I D	Novedades de Grabación Nº 51/87 - Resto del Mundo (período 151800 al 160800 SET 87) 1/2)	archivo
3538	" "	2496	1430	M. D. N.	Solicitud de antecedentes S/Nº. (1/2)	antecedentes
3539	"	-	1450	Dpto E II. CA. CSNF / E. M. E	Sol. ant. Nº 60 (1/1)	
3540	"	-	1500	ANALISTAS	Resumen de Prensa de fecha 20/AGO/87 (Campo Político, Militar, Económico, Referendum etc) (1/20)	Biográfico
3541	"	-	1510		Resumen de Prensa de fecha 28/AGO/87 (Campo Político, Militar, Econ., Referendum etc) (1/20)	
3542	"	-	1515		Resumen de Prensa de fecha 11/SET/87 (Campo Político, Militar, Econ., Referendum etc) 1/18	
3543	"	-	1520		Resumen de Prensa - Campo Político - Partido Nacional de fecha 21/8/87 (1/5)	
3544	"	2482	1525	SECRERIA / D.G.I.D.	T. I Nº 172/87 Remite D. M. D. N. Nº 8460	CONOC.
3545	"	-	1750	DPTO II / D G. I. D.	Informativo de Prensa América del Sur Nº 89 de fecha 16/9/87 (1/1)	Archivo
3546	"	-			Informativo de Prensa de la Rep. Argentina Nº 166 de fecha 16/9/87 (1/1)	archivo
3547	"	-			Informativo de Prensa "Resto del Mundo" Nº 89 de fecha 16/9/87 (1/3)	archivo
3548	17 SET. 1987	-	0835	Dpto. Analistas / D G I D	Resumen de Prensa del 17/9/87 (Campo Político, Militar, Referendum, etc.) 1/18	Biográfico
3549	" "	2501	0950	D. N. I. I.	Parte de Novedades Diarias Nº 259/87 de fecha 16/9/87 (1/5)	Biográfico
3550	" "	-	1110	Dpto. III (Re I) D G I D	Parte de Informe 380/87 - Ref. a propietarios de la Empresa Gambarotella (1/1)	Biográfico
3551	" "	2502		Bn. Ing. Cbte. Nº 1	Pedido de Información 012/87 (1/2)	antecedentes
3552	" "	2500		D. N. Policía Caminera	Oficio Nº 2205/87 (Sol. Ant.) 1/1	

FECHA	RECIBE	FECHA	SE CONFECCIONO	DESTINO	RECIBE	REFERENCIA
17/9/87	[illegible]					
16 1430 Set 87	Sto. Fonseca					2-3-88
16 1135 Set 87	Sgto. Niz	21/9/87	Memo (A) 749/87	E.2		
		17/9/87	Memo (A) 750/87	DPTO II (INF) EME		
		21/9/87	Memo (A) 751/87	E.2		
		17/9/87	Memo (A) 752/87	E.2		
16 1130 Set 87	[illegible]					
16 1700 Set 87	Sdo Ongaro					3-5-88
16 1630 Set 87	Sto Fonseca	21/9/87	FODC. III (OPERACIONES)	Dr. Cuadrado. Analistas	Som. Ré - Som. Martínez. 1° Cairolo - Sgto. Vieira. Som. Ré Som. Martínez	16 1430 Set [illegible]
		16/9/87	FODC.			4-20-11-87
						4-6/11/87
						4-3-12-87
						4-20-11-87
						4-6/11/87
						4-20-11-87
						4-6/11/87
16 1630 Set 87	Sdo Fonseca				Som. Ré fs. 1	
17/9/87	[illegible]					
16 1500 Set 87	Cbo 1° Martínez	21/9/87	Memo (A) 753/87	Ayudante Sr. Director/OGID		
		22/9/87	Memo (A) 754/87	Cs. c/Inf. de Ejército		
16 1500 Set 87	Sto. Fonseca					2-3-88
16/9/87	Cbo Labelegui					
23/9/87	[illegible]					
17 1745 Set 87	Sdo Morales					2-3-88
21 1700 Set 87	Sdo. [illegible]	17/9/87	FODC.	Analistas	17 1210 Set Sdo Lappin	4-9-2-88
21 1300 Set 87	Sdo. Rodríguez	17/9/87	FODC.	Analistas		4-1/10/87
17 1120 Set 87	Sdo [illegible]	21/9/87	Memo (A) 755/87	Br. Ing. Cdte N° 1		3754 - 4493
		21/9/87	Memo (A) 756/87	P. Camino		

8703553	17 SET 1987		1110	Dpto. II/DGID	Memorandum 30/87 - Información de ETIOPIA / 14/9/87 (1/3)	archivo
8703554	"				" 28/87 - Ref. a la Federación Mundial de Trabajadores Científicos (1/8)	
8703555	"			Compañero pág 9 (10/9/87)	Desaparecidos: dos casos en la Justicia Militar (1/1)	Carp. Desap. y arc
8703556	"	"		La Hora pág 15 (12/9/87)	Necrológicas: Fallecimiento del Arq. Carlos Gomez Gavazzo (1/1)	
8703557	"			La Hora pág 11 (6/9/87)	" " : " " Eduardo Cayota - Walther Rodríguez Cabrera (1/1)	
8703558	"			La Hora pág 10 (13/9/87)	" " : " " Dionisio Brituela (1/1)	
8703559	"			La Hora pág - (9/9/87)	" " : " " Héctor Hugo Rosas, Filomena Acta de Nogueira (1/1)	
8703560	"			La Hora pág 13 (10/9/87)	" " : " " José Gutiérrez - José Hulet (1/1)	
8703561	"			La Hora pág 13 (11/9/87)	" " : " de la Sra. Clara AMY MUJICA (1/1)	
8703562	"			La Hora pág 15 (05/9/87)	" " : " del Sr. Alberto CAMACHO. (1/1)	
8703563	"			El País pág 19 (11/9/87)	" " : " del Dr. Enrique DE LA MATA (1/1)	
8703564	"			La Hora pág 9 (10/9/87)	" " : " del Sr. José GUTIERREZ (1/1)	
8703565	"			El País pág. 8 (6/9/87)	" " : " del Dipt. Marino IRAZOQUI (1/1)	
8703566	"			El País pág 10 (13/9/87)	" " : " " Diputado Tabaré Viera (1/1)	
8703567	"		1200	El País pág 16 (6/9/87)	Ref. a Nueva Sede de "Idea y Acción" - 18 de Julio 2024, liderado por Rodríguez Labruna (1/1)	
8703568	"			El País pág. 16 (6/9/87)	Ref. a fallecimiento de Jorge BARBOT POU, integrante del Partido Nacional (1/1)	
8703569	"			La Mañana pág. 21 (11/9/87)	Ref. a asalto ocurrido en la casa central del B.S.E. el 10/9/87 (1/1)	
8703570	"			El País pág. 12 (13/9/87)	Ref. a Cesantía en el cargo de asesor Ldo. de la Junta Dptal de San José del Dr. Pedro R. SFEIR (1/1)	
8703571	"			Busquedas pág. 14 (10/9/87)	Ref. a "Luego de su triunfo en el SUANP, los comunistas son mayoría en 12 de los 16 gremios que están en el secretariado del PIT. (1/1)	
8703572	"			Busqueda pág. 37 (10/9/87)	Ref. a errores de conceptos publicados por este Semanario en relación al Sindicato de la Ind. Medicamentos (1/1)	
8703573	"			Alternativa pág. 8 (10/9/87)	Ref. a reportaje a Cristina MORAN (1/1)	Biografía
8703574	"			El Día pág. 5 (11/9/87)	Ref. a designación del Licenciado FRANZINI BATLLE como redactor responsable de "El Día" (1/1)	Biog
8703575	"			El Popular (Suplemento Vamos) (11/9/87)	Ref. a Elecciones en el Liceo 19 y jornadas que se pierden realizar por el REFERENDUM (1/1)	
8703576	"			La Hora del (14/9/87) Pág 23.	Ref. a 4 títulos editados por "Monte Sexto" (1/1)	
8703577	"			La Hora del (14/9/87) Pág 6.	Ref. a Mujeres Soviéticas visitarán Uruguay (1/1)	
8703578	"			La Hora del (12/9/87) Pág. 6.	Ref. a entrevista entre la Dirección del PCU y la delegación gubernamental de la Rep. China Popular (1/1)	
8703579	"			"Brecha" del (11/9/87) Pág 5	Ref. a Renuncia de José WAINER como integrante de BRECHA (1/1)	
8703580	"			La Juventud (del 13.9.87) Pág 3	Ref. a foto perteneciente a 1961 en la cual están reunidos en Bdeo. Salvador Allende y Ernesto "Ch" Guevara (1/1)	
8703581	"	"		La Hora (del 15/9/87) Pág 13	Ref. a agente policial traumatizado tras una agresión (1/1)	
8703582	"	"		Alternativa Socialista (del 10/9/87) Pág. 3	Ref. a otorgamiento por parte del Gobierno Cubano a Jaime Perez de la Orden de Solidaridad 1/1	
8703583	"	"	1600	N. 2	Ref. a formularios con antecedentes de elementos seis pretextas y personas vinculadas al Mov. 26 de Marzo (1/34)	Sg
8703584	"	"	1700	Secretario Dpto. II D. 6. J.D.	T. J. 112/87 Remite Diario Oficial - Nos 22451 (2), 22452 (2), 22453 y 22454	1) Anarquistas 2)

23/9/87	[illegible]	21/9/87		Foto C.	Analistas	21/1430 Set 87	x [illegible]
17/1130 Set 87	Sgto. Vieira.						
17/1700 Set 87	Sdo. Morales						
		17/9/87		FOTOCOPIA	S.O.M. MARTINEZ - SGTO 1º [illegible]		
		17/9/87		FOTOCOPIA	1/2 COMUNICACION 17/9/87	x Sgto 1º [illegible]	
		17/9/87		FOTOCOPIA 1/2	1/2 COMUNICACION	x Sgto [illegible]	
		17/9/87		FOTOCOPIA	S.O.M. MARTINEZ		
17 1830 Set 87	SGTO. VIEIRA						
1) Analistas	x [illegible]						
2) Bioq - 241040 Set	[illegible]						

22/10/87
6/11/87
20-10-87
6/11/87
20-11-87
6/11/87
20-11-87
1/10/87
6/11/87
1/10/87
6/11/87
21/9/87
6/11/87
20-11-87
1/10/87
6/11/87
20-11-87
9/10/87

8703585	17 SET. 1987	2504	1720	DPTO II (INF) E.M.E.		Sol. ant. 213/87 (1/1)		Sec. Antec
8703586	"	2503	"	2º Dir. E.M.G.A.		Sol. ant. 116/87 (1/1)		
8703587	"	2511	1735	Secretaría / D.G.I.D.	I.A.	Orden CGE Nº 36 del 16/9/87 (1/2)		coroci
8703588	"	2510			I.A.	Orden del C.G.E. Nº 8726 del 18/9/87 (1/2)		
8703589	"	-	1745	Dpto II / DGID.		Novedades de gravación 041/87 de América del Sur - período 16 al 17 set 87 (1/1)		archivo.
8703590	"	-				Novedades de gravación 052/87 de Resto del mundo - del 16 al 17/9/87 (1/2)		archivo
8703591	"	-				Novedades de gravación 005/87 de la República Argentina (1/1) del 16 al 17/9/87.		archivo
8703592	"	-	1800	Analistas / D.G.I.D.		Resumen de Prensa Campo Militar de fecha 17/9/87 (1/4)		Biogra-f
8703593	"	-	1810			Informativo de Rep. Argentina Argentina Nº 167 de fecha 17/9/87 (1/1)		archivo
8703594	"	-		Dpto. II / D.G.I.D		Informativo de Prensa "América del Sur" Nº 90 de fecha 17/9/87 (1/1)		archivo.
8703595	"	-				Informativo de Prensa "Resto del Mundo" Nº 90 de fecha 17/9/87 (1/4)		archivo
8703596	"	2505	1820	Dpto II / E.M. / D.E.I		P.E.I. 340/D.2/87 Utilización mediante falsificación de firmas para REFERENDUM presupuesto de Func. públicos. Escuelas de Cotines de (1/2)		Biografic
8703597	"	2506				P.E.I. 341/D.2/87 Ref. a solicitud de presentar CC. para rendir examen en Esc. Sup. de Comercio "La Blanqueada" y Esc. Sup. Mecánica. (1/2)		Biografic
8703598	"	-	1830	Dpto II E.M.E.		P.E.I. 822/87 Ref. a atentado sufrido por el Comité del Mov. de Reafirmación Batllista (1/1)		Biogra
8703599	"	-	1830	Club Fuerza Aérea	I.A.	Radio Nº 10587 Ref. a sorteo escudero computadoras a realizarse el 17/9/87 h 12 (1/1)		conocim
8703600	18 SET. 1987	2518	1030	E-2		Solicitud de Antecedentes 216/87 (1/1)		antecedentes
8703601	"	2517				" " " 215/87 (1/1)		
8703602	"	2516				" " " 214/87 (1/2)		
8703603	"	-	1110	Secretaría / DGID	I.A.	Orden de Servicios Nº 36/87 (1/2)		Cuadro de Ordenes
8703604	"	2519		D.N.I.I.		Parte de Novedades Diarias Nº 260/87 de fecha 17/9/87 (1/3)		Biográfico
8703605	"	-		Dpto. Analistas / DGID		Resumen de Prensa del 18/9/87 (Campo Político, Militar, Económico, Referendum, etc.) 1/20		Biográfico
8703606	"	-		Dpto. I / DGID		Revista Nº 1 Set/87 - Ref. a TEMAS de Mate Amargo (1/45)		Biográfico
8703607	"	-	1420	Operación Caribe		Proporciona antec. de Marcial CABRERA SANDOVAL y FELIX VERA MENDEZ (1/2)		Biográfico
8703608	"	-	1630	Dpto Analistas / DGID		Resumen de Prensa Campo Militar de fecha 18/9/87 (1/4)		Biográfico
8703609	"	-	1700	Dpto III (OPER) / DGID.		P.E.I. 91/87 Ref. a Acto realizado en la Explanada de la Universidad el 17/9/87 convocado por el PIT/CNT (1/18)		Biográfico
8703610	"	-	1710	Dpto II / DGID.		Informativo de Prensa de la Rep. Argentina Nº 168 del 18/9/87 (1/1)		archivo
8703611	"	-				Informativo de Prensa América del Sur Nº 091 del 18/9/81 1/1		archivo
8703612	"	-				Novedades de gravación 053/87 de Resto del Mundo, período 1708 set 87 al 1808 set 87 (1/2)		archivo.
8703613	"	-				Informativo de prensa "Resto del Mundo Nº 91 de fecha 18/9/87 (1/3)		archivo
8703614	"	2533	1730	S.S. FF. AA.		P.E.I. 06/87 Ref. al atentado de que fue objeto el Domicilio del Tte. Cnel. (M) Nelson Marabotto (1/2)		1) Cartelón 2) B.
8703615	"	2532	1740	E.M.G.F.A (Int)		Sol. Ant. Nº 72/87 (1/1)		Antecedentes
8703616	"	2535		S.S. FF. AA.		Of. 37/S-2/87 solicita antecedentes de 2 personas (1/2)		"

FECHA	RECIBE	FECHA	SE CONFECCIONO	DESTINO	RECIBE	REFERENCIA	
3/7 1730 SET 87	Cbo MARTINEZ	21/9/87	Memo (A) 757/87	E-2			
17 1740 SET 87	Cbo Zelaboy	21/9/87	Memo (A) 758/87	2da. Dir. E.D.G.A.			
x x x 23/9/87							
21 1300 SET 87	Sdo. Rodriguez						3-5-88
x x x 23/9/87							
21 1700 SET 87	Sdo. Quiroga	17/9/87	FOTOCOPIA	ANALISTAS	17 1700 SET 87		1/10/87
		17/9/87	FOTOCOPIA	ANALISTAS			4-2-88
21 1700 SET 87	Sdo. Quiroga	17/9/87	FOTOCOPIA	ANALISTAS.			x
Anulado x B/ Sdo. Barbaccia							
18 1045 SET	Sgto. Diz.	21/9/87	Memo (A) 755/87	E-2			
		21/9/87	Memo (A) 760/87	E-2			
18 1110 SET 87	Cbo. Fleitas	21/9/87	Memo (A) 761/87	2DO PTO (INF) E.E.			
21 1700 SET 87	x Sdo. Quiroga	18/9/87	FOTOC.	Analistas	18 1400 SET 87		4-6/11/87
21 1300 SET 87	x Sdo. Rodriguez						2-3-88
18 1140 SET 87	x Sargento						9-2-88
18 1530 SET 87	x Sdo. Rodriguez						4-6/11/87
21 1300 SET	Sdo. Rodriguez						3-5-88
x x x 23/9/87							4-6/11/87
21 1800 SET 87	Sgto. Heuse	21/9/87	FOTOC.	Analistas	21 1430 SET 87 x	Sdo Rodriguez	
21 1000 SET	Sgto. Antuña						
18 1800 SET 87	Cbo Martinez	22/9/87	Memo (A) 762/87	E.D.G.F.A.			
		22/9/87	Memo (A) 763/87	Dirección SSFF AA.			

8703617	2 SET. 1987	2534	1800	S. S. FF AA.	
8703618	21 SET. 1987	2536			
8703619	" "	2538			
8703620	" "	2539		E-2	
8703621	" "	2540			
8703622	" "	2537	0950		
8703623	" "	"			
8703624	" "	"		Dpto Cualistas/DGID	
8703625	" "	"			
8703626	" "	-	1055	Dpto II/DGID	
8703627	" "	2541		D N I I.	
8703628	" "	2514	1150	E-2	
8703629	" "	2531	15.30	Secretario/DGID	
8703630	" "	2556	1740		
8703631	" "	-	1745		
8703632	" "	-		DPTO II/D.G.I.D.	
8703633	" "	-			
8703634	" "	-	1750	DPTO III (CONTRAINTELIGENCIA)/DGID	
8703635	" "	-	1800	La Hora Paj. 3 del 16/9/87	
8703636	" "	-		Busqueda Paj 12 del 14/9/87	
8703637	" "	-		Busqueda Paj 13 del 14/9/87	
8703638	" "	-		La Razon Paj 6 del 17/9/87	
8703639	" "	-		Alternativa Paj 8 del 17/9/87	
8703640	22 SET. 1987	-		Dpto. Cualistas/DGID	
8703641	" "	"			
8703642	" "	"			
8703643	" "	"	1210		
8703644	" "	"			
8703645	" "	"		Dpto. III (Rel)DGID	
8703646	" "	"			
8703647	" "	"			
8703648	" "	"			

Of. 36/S-2/87. Solicita antecedentes (1/2)
Solicitud de Antecedentes N° 218/87 (1/1)
" " " N° 219/87 (1/1)
" " " N° 220/87 (1/1)
" " " N° 221/87 (1/1)
" " " N° 217/87 (1/2)
PEI 27/87 - Solicita 9 ejemplares "Batoni" que publica en C. Tucumán/Catamarca 13/9/87 el Grupo Gabano Staff del semanario "Batoni" y 9 ejemplares de sus suplementos conmemorativos de los 10 años de la FES, Asociación "Ibero Cultural" y del liceo 19 Mayo (1/3) Biográfico
N.I. 164/87 - Remite Antecedentes de una libreta encontrado en la vía pública perteneciente a Walter MARCHESI (1/8) Biográfico
Resumen de Prensa del 21/9/87 (Campo Político, Militar, Referendum, Gremial, Educación, DD.HH, etc.) (1/18) Biográfico
Novedades de Guardia N° 54/87 - Reloj del Mundo (del 181800 al 210800 SET 87) 1/3 Archivo
Parte de Novedades Diarias N° 36/87 de fecha 13/9/87 (1/4) Biográfico
PEI 829/87 - Ref. Nro 126/87 s/c Cte/Jef. Ejercito - Ref. Mesa Redonda organizado por el Centro de Estudios Estratégicos (1/5) Biográfico
del Uruguay sobre el tema "Multiparticipación de las Fuerzas Armadas"
TI. N° 173/87 Remite BANDON Nos 8461, 8462 y 8463 y BANDON 2464 y 2465 14 al 16 SET 87 } Cordoba
TI N° 174/87 Remite BANDON No 2466 de fecha 18/9/87 -
Informativo de Prensa de la Rep Argentina No 198 (1/1)
Informativo de prensa "Quinca del Sur" No 92/87 (1/2)
Informativo de prensa "Reloj del Mundo" N° 92/87 (1/4)
Telex sobre presos de Cordoba Capital (1/3) 1) Urgente
Ref. a Recurso de Revocacion interpuesto por los Cte en Jefe de la Fuerza Aerea y del Ejercito ante lo supremo corte de Justicia (1/1) Biográfico
Ref. a Decreto Blanco aceptó renuncia de Carlos Rodriguez Saa, Gonzalo Aguirre y Julio Saenz (1/3) Biográfico
Ref. a Declaraciones de Esteban VALENTI (PCU) relacionados con las Elec. Nac. de 1989 y con el REFERENDUM (1/1)
Ref. a Declaraciones del Diputado Nal. Antonio Ceballos Beltrán sobre la situacion política Post Elec. Nac. de 1989 (1/1)
Ref. a Entrevista realizado a Rene Jolliet 1/1
Audiencia del Hon. Por la Tierra del 20/9/87 (1/5)
Resumen de Prensa (Campo Militar) de fecha 22/9/87 (1/3)
" " " " " 21/9/87 (1/1)
Parte de Informe 389/87 - Congreso de "CAUSA" Salones del Victoria Plaza - tema: La lucha anti-Comunista (Biográfico)
" " 388/87 - Circulación de droga en el Liceo N° 36 (1/1)
" " 387/87 - Ref. a hechos ocurridos con el Dr. Yapcello, Cte de esa Unidad por tomar decisiones (1/1)
" " 391/87 - En el local HCU Bonpland 570/72 reunión Bancaria Nacional (1/1)
" " 386/87 - Elevo nuevo aumento de tarifa de "La Hora" entre sus afiliados y público (1/1)
" " 385/87 - Circ. cuenta del CC (Regional 3) (1/1)

A° FECHA	RECIBE	FECHA	SALIDA SE CONFECCIONO.	DESTINO	RECIBE	REFERENCIA	ARCH FECHA
18/8/10 Set 87	Sdo. Martinez	22/9/87	Memo (A) No 764/87	SIS. FF. AA			
		22/9/87	Memo (A) No 765/87.	DPTO II (Inf) E.M.E.			
		22/9/87	Memo (A) 766/87	DPTO II (Inf) E.M.E.			
21 09 55 Set 87	Sdo. [illegible]	22/9/87	Memo (A) 767/87	DPTO II (Inf) E.M.E.			
		22/9/87	Memo (A) 768/87	DPTO II (Inf) E.M.E.			
		22/9/87	Memo (A) 769/87	DPTO II (Inf) E.M.E.			
21 13 00 Set 87	Sdo. Rodriguez	21/9/87	FOTOC.	Sec. Medios de Comunicación	21 10 10 Set - Sgto. [illegible]	8703753 - Se pasó fotocopia C.I. y se le agregó al doc. 3624	25/9/87 4-5-88 2-3-88
23/9/87	Sdo. [illegible]						
21 17 00 Set 87	Sdo. Chiardone	21/9/87	FOTOC.	Analistas	21 14 30 Set 87	22/9/87 Sdo. Diaz	6/11/87
21 17 30 Set 87	Sdo. Zabalegui	13/10/87 Sdo. [illegible]	TI No 384/87	Dpto II / DE 57	Bxx - Dpto. II 21 14 30 Set 87		
		8/10/87	TI No 376/87	Dpto II / DE 57			
25/9/87	Sdo. [illegible]						
21 18 00 Set 87	Sdo. [illegible]						
22 15 30 Set 87	Sdo. Chiardone	22/9/87	FOTOC.	Bxx	→ Sdo. Diaz		6/11/87 9/11/87 1/10/87
21 18 10 Set 87	Sdo. Morales						9/11/87
24 10 40 Set	Cbo. [illegible]	22/9/87 22/9/87	NOTA No 18/87 FOTOC	DNTE JOM RE			18/1/88 3-5-88
22 15 30 Set 87	Sdo. Chiardone						9/11/87 1/10/87
23 10 30 Set 87	→ [illegible]	22/9/87	FOTOC.	Analistas	21 14 30 Set 87	3669	
23 17 40 Set 87	Sdo. Chiardone	22/9/87	PEJ 113/87	DNTE JOM RE x	24/9/87		9/11/87 8/10/87 1/10/87
22 15 30 Set 87	Sdo. Chiardone						

RE.	FECHA	V°E°N°. SEC.	HORA de ENT.	PROCEDENCIA	ASUNTO	EVAL:	PASE
03649	22 SET. 1987	—			Parte de Informe 384/87 - Movilizaciones (20/9/87) hacia el Anteproyecto del PCU. (1/1)		DESTINO
03650	-	—		Depto. III (Re I) D 6 I D	" " 383/87 - Referendum (Aporte de crepancias entre la Comisión y el PC en cuanto a cifras de fallecidos (1/1)	(1/1)	
03651	-	—	12hs		" " 382/87 - 4300 afiliaciones en el PCU sin tomar en cuenta a la UJC. (1/1)		
03652	-	—			Triple crimen: el ejecutante se llevó documentos de unos archivos (1/1)		
03653	-	—		Ultimas noticias pág 3 (19/9/87) Depto. I | D 6 I D	listas 21 y 22 → Rectif. Por que Univ. denunciante es Participativa y Solidaria / Nro 81 SET/87 de la Fac. de Ciencias Económicas y de Administración - Decreto Expresados (1/6)		
03654	-	—			Elemento de Seguridad Confiscado: Aéreo Pistolas Parker (PCU) 1/2		
03655	-	—	1215	Sección T-2 | D E.I: Fuente Única	Relación de Personal Participación en los hechos del 7/9/87 del 35 E contra el Dr. Yarabotto (1/1)		
03656	-	—		Sección T-2 | D E I Fuente Única	Memo 128/87 - "Operación Juventud" - Difundación Uf-9 Hugo Achugarry Almada, se detuvo en el Hotel Argentino a FEDU (1/1)		
03657	"	2560	1635	Ca C/Inf. de Ejercito M. D. N.	Sol. de Antecedentes S/No (1/4)		Sec. Ant.
03658	"	2515	16hs	DPTO. II (INF) E.M.E.	P.E.I. No 830/87 Ref. a conceptos expuestos por Líder Seregni en el Plenario del FA. del 22/8/87 (1/0)		Biográfico
03659	"	-			Ref. Informativo de Prensa Américas del Sur No 93/87 1/1		Archivo
03660	"	-	1650	DPTO II | D.6 I D.	Ref. Novedades de Información No 042/87 de Aviones del Sur del 21/AGOSTO/87 al 22/AGOSTO/87 (1/1)		Archivo
03661	"	-			Ref. Informativo de Prensa de la República Argentina No 170/87 (1/1)		Archivo
03662	"	-			Ref. Novedades de Información No 55/87 de "Resto del Mundo" periodo 21/AGOSTO/87 al 22/AGOSTO/87 1/2		Archivo
03663	"	-			Ref. Informativo de Prensa "Resto del Mundo" No 93/87 (1/4)		Archivo
03664	"	2565	1730	SECRETARIA | D 6 I D	I.A. Ref. Comunicación del C 6 E No 37 Ref. Homenaje a Te la Alfredo NATURO. 1/1		Conocim.
03665	"	2566			I.A. Ref. Circular Reservado No 2 del C 6 E - Control y conservación de equipo y armamento 1/1		
03666	23 SET. 1987	-			Resumen de Prensa del 23/9/87 (Campo Político, Militar, Educación Universidad, Referendum, DDHH, etc) 11/16 PRENSA		Biográfico
03667	" "	-	1030	Depto. Analistas | D 6 I D	" " " (Campo Militar) de fecha 23/9/87 (1/2) PRENSA		
03668	" "	-	1115	Sec Operaciones - Ca. C/Inf. | Ejército	Solicitud de Antecedentes N° 63/87 (1/1)		Antecedentes
03669	" "	-	1215	Depto. III (Re I)	Parte de Informe 391/87 (amplia P.I. 387/87) Médicos Militares Asunto Dr. Yarabotto (1/1) C3		1) confeción 2)
03670	" "	-			" " 390/87 - Inf. informe de Radios Primeros en el activo del P. Nacional (1/3) B-1		Biográfico
03671	" "	-	1700	Secretaría | D 6 I D	I.A. T.I. No 175/87 Remite Lista de Oficiales Sup. y Jefes en condiciones de ser ascendidos para Tribunal de Honor. Documento		Conocim.
03672	" "	2585	1240	2do Div. E.M.G.F.A. (Int)	Sol. Ant. No 76/87 (1/1)		Archivo
03673	"	-	1810	Secretario | D 6 I D. D. N. I. I.	I.A. Orden de Servicio No 37/87.		Archivo
03674	24 SET. 1987	2584			Parte de Novedades Diarias N 366/87 de fecha 23/9/87 (1/4) A-1		Biográfico
03675	" "	—			Resumen de Prensa del 23/9/87 (Campo Militar, Político, Económico, etc.) 1/13 PRENSA		Biográfico
03676	" "	—		Opto. Analistas | D 6 I D	" " 24/9/87 " " " " 1/24 PRENSA		
03677	" "	—	1910		Transcripción de Prensa de Semanario del Sur N° 94/87 (1/2) —		Archivo
03678	" "	—			" " " de la Rev. Argentina N° 171/87 (23/9/87) (1/1) —		
03679	" "	—		Opto - II | D 6 I D	" " " " Resto del Mundo N° 94/23/9/87 (1/4) —		
03680	" "	-			Boletín de Grabación Resto del Mundo N° 56/87 (del 21800 al 230800 SET 87) 1/4 —		

RE.	FECHA	U-ENT. SEC.	HORA de ENT.	PROCEDENCIA	ASUNTO	EVAL:	DESTINO
3703649	22 SET 87	—			Parte de Inteligencia 384/87 - Hoy, la Facciones (20/9/87) hacia el Anteproyecto del PCV - (1/1)		
3703650	-	—		Depto. III (Rel) D 6 I D	" " " 383/87 - (Referendum (Existe discrepancias entre la Comisión y el PC encargado a cifras)	(1/1)	
3703651	-	—			" " " 382/87 - 4300 aplicaciones en el PCV sin tomar en cuenta a la UJC. (1/1)		
3703652	-	—	1200		Triple crimen: el ejecutante se llevó documentos de sus víctimas (1/1)		
3703653	-	—			Listas 21 y 22 → tema: Por inquietud v. denuncias de participación y solicitud / N° 21/SET/87		
3703654	-	—			de la Fac. de Ciencias Económicas y de Administración Pedidos expresados (1/6)		
3703655	-	—	1215	Sección T-2 / D E I Fuerte Barrancas	Elementos de Seguridad del Cuartel: Alberico Perlez Perlez (PCV) 1/2		
3703656	-	—		Sección T-2 / D E I Fuerte Barrancas	Relación de Personal que participaron en la fuga del 7/9/87 del 135 E cuenta el Dr. Tarabotto (1/1)		
3703657	"	2560	1635	Ca C/Inf. de Ejército M. D. N.	Memo 128/87 - "Operación Juventud" - Difundación Vg. a Hugo Rodríguez Almada, en Fuerte Barrancas (1/1)		
3703658	"	2515	1600	DPTO. II (INF) E. M. E.	Sol. de Antecedentes S/No (1/4)		
3703659	"	—			P.E.I. N° 830/87 Ref. a conceptos expuestos por Líder Seregni en el Plenario del FA. del 22/8/87 (1/6)		
3703660	"	—	1650	DPTO II / D.6 I D.	Ref. Informativo de Prensa Américas del Sur N° 93/87 1/1		
3703661	"	—			Ref. Monedas de Inversión N° 04/87 de Americas del Sur del 21/AGOSTO/87 al 22/AGOSTO/87 (1/1)		
3703662	"	—			Ref. Informativo de Prensa de la República Argentina N° 170/87 (1/1)		
3703663	"	—			Ref. Monedas de Inversión N° 55/87 de "Resto del Mundo" periodo 21/AGOSTO/87 al 22/AGOSTO/87 1/2		
3703664	"	2569	1230	SECRETARIA / D 6 I D	Ref. Informativo de Prensa "Resto del Mundo" N° 93/87 (1/4)		
3703665	"	2566			I.A. Ref. Comunicación del C.G.E N° 37 Ref. Homenaje a Tte. Gral. Alfredo MATURRO. 1/1		
3703666	23 SET. 87	—			I.A. Ref. Circular Reservado N° 2 del C.G.E - Control y encuadernación de ejemplares 1/1		
3703667	" "	—	1030	Dpto. Auditores / D 6 I D	Resumen de Prensa del 23/9/87 (Campo Político, Militar, Educación Nacional, Referendum, DDHH, etc) 1/16	PRENSA	
3703668	" "	—	1115	Sec Operaciones - Ca. C/Inf. / Ejército	" " " (Campo Militar) de fecha 23/9/87 (1/2)	PRENSA	
3703669	" "	—	1215	Dpto. III (Rel)	Solicitud de Antecedentes N° 63/87 (1/1)		
3703670	" "	—			Parte de Inteligencia 391/87 (amplia P.I. 387/87) Médicos Militares Asunto Dr. Tarabotto (1/1)	C-3	
3703671	" "	—	1700	Secretaría / D 6 I D	" " " 390/87 - Elev. informe de Unidad Orgánica entregada a los Secretarios Políticos de las Secciones para su aplicación (1/2)	B-1	
3703672	" "	2583	1740	2do Div. E.M.G.F.A. (Int)	I.A. T.I. N° 175/87 Remite Lista de Oficiales Sup. y Jefes en condiciones de ser citados para Tribunal de Honor. Documentación		
3703673	" "	—	1810	Secretario / D 6 I D. D.N.I.I.	Sol. Ant. N° 76/87 (1/1)		
3703674	24 SET. 87	2584			I.A. Orden de Servicio N° 37/87.		
3703675	" "	—			Parte de Novedades Diarias N° 366/87 de fecha 23/9/87 (1/4)	A-1	
3703676	" "	—		Opto. Auditores / D 6 I D	Resumen de Prensa del 22/9/87 (Campo Militar, Político, Económico, etc.) 1/13	PRENSA	
3703677	" "	—	1010		" " " 24/9/87 " " " 1/24	PRENSA	
3703678	" "	—			Transcripción de Prensa de Semanario del Sur N° 94/87 (1/2)	—	
3703679	" "	—		Opto. II / D 6 I D	" " " de la Rep. Argentina N° 171/87 (23/9/87) (1/1)	—	
3703680	" "	—			" " " Resto del Mundo N° 94/23/9/87 (1/4)	—	
					Grabación Resto del Mundo N° 56/87 (del 221800 al 230600 SET 87) 1/4	—	

D:

- S A L I D A -

FECHA	RECIBE	FECHA	SE CONFECCIONO	DESTINO			REFERENCIA	FECHA
221530 Set 87	Sdo Oliverbaer	22/9/87	FOTOC.	Analistas	221430 Set 87	Sdo [illegible]		25/9/87
								1/10/87
		22/9/87	FOTOC.	analistas				20-11-87
221530 Set 87								9/11/87
231810 Set 87	Sdo O'Neill	22/9/87	FOTOC.	Asunto BXX - 231030 Set	Sgto. Antonini			8/10/87
221530 Set 87	Sdo Oliverbaer	22/9/87	FOTOC.	BXX Sec. M/Com - Comp. Bull DH.RE	Sgto. S. Monroy	231030 Set	Sgto. Antonini	9/11/87
221650 Set 87	Cbo Martinez	25/9/87	Memo (A) 772/87	Ayudante Sr. Director / DEID				
021010 Oct 87	Sdo Montanga	22/9/87	FOTOC.	ANALISTAS. 231340 Set 87	Sdo [illegible]			4-5-88
23/9/87	[illegible]							
221800 Set 87	Cbo Zabaligui							
021010 Oct 87	Sdo Montanga							2-3-88
011730 Oct								3-5-88
231115 Set 87	Sgto. D.Z.	25/9/87	Memo (A) 773/87	Ca. Cmf / Ejército / Sec. Operaciones				
231800 Set 87	Sgto. Vieira							
241000 Set	Sgto. Antonini	23/9/87	FOTOC.	analistas	211350 Set 87	Sdo [illegible]	3645	
011730 Oct	Sdo Morales	23/9/87	P.E.I. Nº 114/87	D-2 y T-2 / DEI.	231810 Set 87			20-11-87
231710 Set 87	Sdo Zabaligui	1/10/87	G.I. 365/87	Ayudante Sr. Director				
231745 Set 87		24/9/87	Memo (A) 778/87	E.M.G.F.A.				
231810 Set 87	Cbo Zabaligui							
241700 Set 87	Sdo O'Neill	24/9/87	FOTOC.	analistas	241030 Set	Sdo Mancebo		2-12-87
241040 Set	Cbo. [illegible]							2-3-88
241700 Set 87	Sdo O'Neill							
25/9/87	[illegible]							

R.E.	FECHA	Nº ENT. SEC.	HORA de ENT.	PROCEDENCIA		ASUNTO	EVAL.	PASA A DESTINO
703681	24	7 –	1110	Dpto. Analistas / DGID		Resumen de Prensa (Campo Militar) de fecha 24/9/87 (1/4)	RESERVA	Biográfico
703682	"	–	1130	Habilitado / DGID	I.A	T.I 3/87 - Ref. al Número de Interno de la DGID - Personal interrogado antes del 15/10/87 (1/1)	—	Secretaría Personal
703683	"	–		Dpto. III (Operaciones) DGID		PEI 93/87 (amplía PEI 78/87) Relación de hechos delictivos (información proporcionada por la Policía de Tránsito)	A-1	Biográfico
703684	"	2570	1410	D.N.I.I.		Parte de Novedades Diario Nº 262/87 de fecha 19/9/87 (1/7)	A-1	Biográfico
703685	"	2571				Parte de Novedades Diario Nº 263/87 de fecha 20/9/87 (1/1)		Biográfico
703686	"	2572				Parte de Novedades Diario Nº 264/87 de fecha 21/9/87 (1/2)	A-1	Biográfico
703687	"	2573				Parte de Novedades Diario Nº 265/87 de fecha 22/9/87 (1/3)	A-1	Biográfico
703688	"	–	1420	ANALISTAS / DGID		NI Nº 168/87 Ref. al MLN (campo de Chacras) e informe sobre Raúl Sendic (1/13)		Biográfico
703689	"	–				NI Nº 169/87 Ref. a libro "La Juventud y sus proyectos de vida" de Raúl Sendic (1/10)		Biográfico
703690	"	–				Ref. a Informativo de Prensa de "Resto del Mundo" Nº 95/87 (1/5)		Archivo
703691	"	–				Ref. a Informativo de Prensa de América del Sur Nº 95/87 (1/4)		Archivo
703692	"	–	1230	DPTO. II / D.G.I.D.		Ref. a Informativo de Prensa de la República Argentina Nº 172/87 (1/4)		Archivo
703693	"	–				Ref. a Novedades de Guardia de "Resto del Mundo" Período 23/1800/87 al 24/0800/87		Archivo
703694	"	–				Ref. a Novedades de Guardia Nº 93/87 de América del Sur de fecha 23/1800/87 al 24/0800/87 (1/1)		Archivo
703695	25 SET.	2581	7594	1030	E.2	Solicitud de Antecedentes Nº 228/87 (1/1)		Antecedentes
703696	"	–	1250	S-2 del S.I.E.		Sol. Antecedentes S/N. (1/6)		Antecedentes
703697	"	–	–			Solicitud de Antecedentes Nº 64/87 1/1		
703698	"	2614		Operaciones C9 e/Sy		Solicitud de Antecedentes Nº 222/87 1/2		
703699	"	2615				Solicitud de Antecedentes Nº 223/87 1/1		
703700	"	2616				Solicitud de Antecedentes Nº 224/87 1/1		
703701	"	2613				Solicitud de Antecedentes Nº 225/87 1/1		
703702	"	2612				Solicitud de Antecedentes Nº 226/87 1/1		
703703	"	2611				Solicitud de Antecedentes Nº 227/87 1/1		
703704	"	2617				Solicitud de Antecedentes Nº 229/87 1/1		
703705	"	2618				Solicitud de Antecedentes Nº 230/87 1/1		
703706	"	2619				Solicitud de Antecedentes Nº 231/87 1/1		
703707	"	2599				Solicitud de Información Nº 118/987 1/2		
703708	"	2600				Solicitud de Información Nº 119/987 1/2		
703709	"	2601				Solicitud de Información Nº 120/987 1/2		
703710	"	2602				Solicitud de Información Nº 121/987 1/2		
703711	"	2603				Solicitud de Información Nº 122/987 1/2		
703712	"	2604				Solicitud de Información Nº 124/987 1/2		

Dpto. II / E.2

2do. D.V. 2/61

A: FECHA	RECIBE	SALIDA FECHA	SE CONFECCIONO	DESTINO			REFERENCIA	ARC FECHA
241700 Set 87	Sdo O'Neill	24/9/87	Foroc. fs. 4	Som. Martínez.				3-5-88
24/9/87	Som Martínez							
281230 Set	0211300 Set 87 Sdo Antonini Sdo Torres	24/9/87	Foroc.	Comp. Bull. (Som. Re)			x8703219	11/12/87
		24/9/87	Foroc.	Analistas.				20-11-87
241700 Set 87	Sdo O'Neill.	24/9/87	Foroc	Analistas	231530 Set 87	[signature]		9/11/87
		24/9/87	Foroc.	Analistas				20-11-87
		24/9/87.	Foroc	Analistas				2-12-87
[illegible]		28/1/88 24/9/87	Foroc fs 1 3	S.O. Re. → Sdo Antonini				1-5-88
241700 Set 87	Sdo O'Neill.	24/9/87	Foroc.	S.O. Re.				18/1/88
8/10/87	[signature]							
251030 Set 87	Sdo [illegible]	29/9/87	Memo (A) 782/87	E. 2				
251250 Set 87		x28/9/87	Memo (A) 783/87	Oficial S. 2 del SIE (Ver Recibo)				
		29/9/87	Memo (A) 785/87	Sec. Operaciones/Cía. C/Inf./Ejército				
		29/9/87	Memo (A) 786/87	E. 2				
		29/9/87	Memo (A) 787/87	E. 2				
		29/9/87	Memo (A) 788/87	E. 2				
		29/9/87	Memo (A) 789/87	E. 2				
		29/9/87	Memo (A) 790/87	E. 2				
280880 Set 87	Sdo. Viz	29/9/87	Memo (A) 791/87	E. 2				
		29/9/87	Memo (A) 792/87	E. 2				
		29/9/87	Memo (A) 793/87	E. 2				
		29/9/87	Memo (A) 794/87	E. 2				
		1/10/87	Memo (A) 795/87	N. 2				
		1/10/87	Memo (A) 796/87	N. 2				
		1/10/87	Memo (A) 797/87	N. 2				
		30/9/87	Memo (A) nº 798/87	N. 2				
		1/10/87	Memo (A) 799/87	N. 2				
		30/9/87	Memo (A) nº 800/87	N. 2				

8703713	8 SET. 1987	2605	1915	2da. Div B7/6A		Oficios de Substanciación Nº 125/87 1/2	EVAL
8703714	" "	2606				Oficios de Substanciación Nº 126/87 1/2	
8703715	" "	2607				Oficios de Substanciación Nº 127/87 1/2	
8703716	21 SET. 1987	2587	9850	Secretaría DGID		Comunicación del CGE 38/87 (1/2)	
8703717	" "	2582				T.I. 177/87 - B.MON. 8464	
8703718	" "	—		Dpto. Auditorías DGID		Resumen de Prensa del 24 al 28/9/87 (Campo Político Militar, Referendum, Judicial etc.) 1/81	PRENSA
8703719	" "	—				" - 1 - (Campo Militar) de fecha 25/9/87 - (1/2)	PRENSA
8703720	" "	—				Novedades de Grabación N° 58/87 - Acto del Fundo (del 24 1800 al 25 0800 SET 87) 1/4	—
8703721	" "	—				Tribunales de Prensa - República Argentina N° 173/87 (25/9/87) 1/1	—
8703722	" "	—		Dpto. II DGID		" " " - América del Sur N° 95/25/9/87) 1/2	—
8703723	" "	—				" " " - (Costa del Pacífico N° 95/25/9/87) 1/4	—
8703724	" "	—				Novedades de Grabación N° 44/87 - América del Sur (del 24 1800 al 25 0800 SET 87) 1/1	—
8703725	" "	—				Memorandum 34/87 del 25/9/87 Declaraciones y notas de exportación del petróleo de Irán e Irak (1/4)	—
8703726	" "	—	7200	N-2 (Dpto. Qual. Cdte. Caussi)		Fotocopia de C.I y agenda pertenecientes a Francisco Bueguete Pacheco (fallecido) 1/54	B-2
8703727	" "	—		Dpto. Auditorías Cte. Caussi		Fotocopia de C.I y agenda pertenecientes a Rodney FLORES SILVA (1/34)	—
8703728	" "	—				Novedades de Grabación N° 59/87 - Costa del Pacífico (del 25 1800 al 28 0800 SET 87) 1/3	—
8703729	" "	—				" " " N° 45/87 - América del Sur (" " " " " ") 1/1	—
8703730	" "	—		Dpto. II DGID		Of. a aportaje de Raúl Sendic (fojs 19 a 36) 1/9	
8703731	" "	—				Comunicado N° 3 del Comando Político Militar Ref. Actividades 1/3	IA
8703732	" "	—	1800	Comisión N° 74/SET/87 (conocimiento)		Y.I. N° 004/87 Ref. Nota 025/87 (Cdte. Pluto) pasa a la mano de Suplemento 33° Hangar	IA
8703733	" "	—		Delegado de los Clubes		Y.I. N° 008/87 Ref. Nota del Cdte. Pluto sobre Comprobantes a la Asamblea del 30/SET/87 1/3	IA
8703734	" "	—		Dpto. V DGID		Plano Ref. Problemas surgidos en Río Negro según el Dr. MARABOTO 1/2	
8703735	" "	—	9800			Parte de Inteligencia N° 392/87 Ref. Organización P.C.U. en Dpto. de Río Negro 1/1	C-2
8703736	" "	—				Parte de Inteligencia N° 393/87 Ref. Actividades actuales del PCU en Tacuarembó 1/1	C-3
8703737	" "	—				Parte de Inteligencia N° 394/87 Ref. Actividades del PCU a partir del 30/SET/87 1/1	C-6
8703738	" "	—		Dpto. IV Cdte.		Parte de Inteligencia N° 395/87 Ref. Visita P.C. - Embajador de la URSS 1/1	C-6
8703739	" "	—				Parte de Inteligencia N° 396/87 Ref. Empresas que le corresponden al PCU 1/1	C-4
8703740	" "	—				Parte de Inteligencia N° 397/87 Ref. Actividades del PCU en Rivera 1/1	C-3
8703741	" "	—				Parte de Inteligencia N° 398/87 Ref. Recaudaciones del P.C.U. 1/1	C-3
8703742	" "	—				Parte de Inteligencia N° 399/87 Ref. Aportes de la URSS 1/1	C-6
8703743	" "	—				Parte de Inteligencia N° 400/87 Ref. Hugo Villar (campaña electoral) 1/1	C-6
8703744	" "	—				Parte de Inteligencia N° 401/87 Ref. Frente Obrero del Trabajo 1/3	C-3

Judiciales
Correo
Prensa
Biográfico
Archivo
Biográfico
Archivo
Biográfico
Correo
Biográfico
Embajada

280900 LET	Sgto. Diz	30/9/87	Jerarq. nº 801/87	N-2				
		30/9/87	Jerarq. nº 802/87					
		1/10/87	Jerarq. nº 803/87	N-2				
280950 LET	Cbo. Flores	3/10/87	TI nº 376/87	Dpto II/DGED				
021010 OCT 87	Sto. Montenegro							2-3-88
011730 OCT	Sdo. Morales							3-5-88
8/10/87	Bo. Jiménez							
231830 LET 87	Sdo. Torres	8/9/87	Foroc.	analistas (ver cuaderno)				23-2-88
		8/9/87	Foroc.	Sgto. Vieira				4-5-88
29/9/87	Bo. Jiménez							
291200 LET 87	Cbo. Kinger	2/9/87	Foroc.	Sgto. Re.				4-20-11-87
081410 OCT	[illegible]	2/1/87	F.I. 367/87	delegado de los Clubes Militares				
291200 LET	Cbo. Kinger	28/3/87	Rotocom	Mayor Troche — Sr. Jub. Dtor. Ejército (Llena Sr. etc.) → Sgto. Tor.				4-9-2-88
011210 OCT	Cbo. Kinger	2/10/87	PEI 121/87 → D-2/DE III	E-2/DE III				4-20-11-87
301315 LET	Sdo. Fuentes	2/10/87	P. EI nº 117/87	E-2, F-2, D-2/DE II				9/11/87
011210 OCT	Cbo. Kinger	2/10/87	P. EI nº 116/87	E-2				
301315 LET	Sdo. Fuentes	1/10/87	Rotocom	Analistas	291000 LET	Lo. Sr. Jon Manuel		8-5-88
011210 OCT	Cbo. Kinger	1/9/87						9/11/87
291200 LET	Cbo. Kinger							9/11/87

8703743			2633	800	D. E. I	P.I Nº 020/2.9.87 1/2	EVAL
8703746	〃	〃	2637			Solicitud de Antecedentes Nº 232/SI/87 1/2	
8703747	〃	〃	2638			Pedido de Antecedentes Nº 233/SI/87 1/2	
8703748	29	SET.	1987	2634			
8703749	〃	〃		2608			
8703750	〃	〃		2632	845	D. E. I.	
8703751	〃	〃		2631		D. E. I.	
8703752	〃	〃		2609		D. E. I.	
8703753	〃	〃		2635		E-2	
8703754	〃	〃		1		E-3	
8703755	〃	〃		1		E-2	
8703756	〃	〃		1			
8703757	〃	〃		1			
8703758	〃	〃		1			
8703759	〃	〃		1			
8703760	〃	〃		1	145	Dpto. III / Rel / DGI	
8703761	〃	〃		1			
8703762	〃	〃		1			
8703763	〃	〃		1		Dpto. II / DGI	
8703764	〃	〃		1			
8703765	〃	〃		1			
8703766	〃	〃		1		Sub / Dtor / Interior (DGI)	
8703767	〃	〃		1			
8703768	〃	〃		2626		M.D.N.	
8703769	〃	〃		1	355	Dpto - Cartas	
8703770	〃	〃		1		Privado chefe DN	
8703771	〃	〃		1	2700	B. Inq. 1	
8703772	〃	〃		2676		P.D.N - Se Ayudante Sub	
8703773	〃	〃		2677			
8703774	〃	〃		2680			
8703775	〃	〃		2681		Jefe Dpto 27/6A	
8703776	〃	〃		2682			

PEI 348/87 - 13/9/87. Detenido del MCN en Plaza Italia - 21.20/5/87 Festejos del 67 aniversario del PCU (1/3) — Saludo
PEI 252/87 - Funcionarios del Banco de Seguros exento insubsistencia por los primarios Ref. a la Causa del Cnel. Marabotto (1/2) — A-1 B-2
PEI 251/87 Lista de funcionarios del BSE. Que prosta para Zaffaroni los hechos de notoriedad conducta del Cnel. Marabotto (1/2) — B-2
PEI 253/87 - 17/9/87 Acto organizado por el PIT-CNT en la explanada de la Intendencia de Montevideo bajo la consigna "No a la impunidad" (1/3) — B-2
P.I. 50/87 - Solicita ratificación o rectificación de: Homenaje de un dirigente del Banco Brasileño (Brasil) el 7/11/86 (1/3) — -
PEI 870/87 - Ref. agenda de Walter Navarro (PCU) encontrada en C. Bella Unión (Detenido por PEI 111/87) (reg. C. 10) 1/8 — A-1
Parte de Infracción 402/87 (amplía PI 380) - Detención Ref. a Lucía Inés Cuadrado (Contrato con MCN) 1/1 — B-2
〃 〃 403/87 - Paro decretado por UNTMRA para el 29/9/87 (1/1) — C-2
〃 〃 404/87 - Elecciones en INCASA (PCU tiene prohibida desde 68 años) 1/1 — C-3
〃 〃 405/87 - Rosario Pietraroia se encuentra en la Rep. Federal Alemana Contratado — C-2
〃 〃 406/87 - El PIT-CNT está planteando Paro General para el 2/10/87 (1/1) — C-4
〃 〃 407/87 - Fernando Pérez (INCASA - PCU) viajará el 29/9/87 a Río de Janeiro (1/1) — C-3
Informativo de Prensa - Costo del Mundial Nº 96/28/9/87 (1/5) — -
〃 〃 - América del Sur Nº 96/28/9/87 (1/2) — -
〃 〃 - Argentina Nº 124/28/9/87 (1/4) — -
Recortes de Prensa (Carpeta Militar) de fecha 26/9/87 1/3 — DNI
〃 〃 〃 〃 〃 28/9/87 (1/3) — DNI
〃 〃 〃 〃 〃 29/9/87 (1/4) — DNI
Informe 22/87 - Reporte - Acontecimientos recientes Depto. del de la Residencia (S. de Artigas) - Planes represivos - Manipulación sociética - Título Lucía del asunto - El viaje del Cnel. (1/2) — -
Informe 21/87 - Ref. Fotocopias del PI (I) 49/87 del C-2 - Foja 184/87 - Nov. Nal. de aspirantes + Colonia - Apoyo a Colonia del Uruguay - Corrección Ref. deformación Ilegal - artículo (1/10) — B-3
EXP. 87-094065 Autorización para viajar a la Argentina al Sr. Ruben Nº 2 - (1/5) — I.F.
Recorte del Sol 87 Pág 6 Ref. Ref Especulan armados con F.M. al cinto (1/1) — C-3
Informe del 25/9/87 Ref. Detención de varias personas por pintada para el MLN (1/1) — B-1
PSS 0093/87 Ref. Gestiones en Bahía RODOVIT por parte de General José Artigas (1/1) — A-1
Planilla de Aut de 20 Personas 1/2 — -
Planilla de Aut de 30 Personas 1/2 — -
Informe de Información Nº 128/87 1/2 — -
Informe de Información Nº 129/87 1/2 — -
Informe de Información Nº 130/87 1/2 — -

Ver Antecedentes (Biográfico)
Biográfico
Archivo
Archivo
Archivo

DES

6-2

6.2

Fotoc

P.I. 363/87

Fotoc

Fotocopia

P.I. 366/87

Fotocopia

Fotocopia

Fotocopia

U.R.E.	FECHA	U. ENT. Sec.	HORA de ENT.	PROCEDENCIA	ASUNTO	EVAL.	PASE DESTINO
8703777	25 SET. 1987	2653			Solicitud de Información Nº 131/87 1/2		
8703778	" "	2654			Solicitud de Información Nº 132/87 1/2		
8703779	" "	2655			Solicitud de Información Nº 133/87 1/2		
8703780	" "	2656			Solicitud de Información Nº 134/87 1/2		
8703781	" "	2657	1130	Sdo Dio BAJA	Solicitud de Información Nº 135/87 1/2		
8703782	" "	2658			Solicitud de Información Nº 136/87 1/2		
8703783	" "	2659			Solicitud de Información Nº 137/87 1/2		
8703784	" "	2660			Solicitud de Información Nº 138/87 1/2		
8703785	" "	2661			Solicitud de Información Nº 139/87 1/1		
8703786	" "	2662			Solicitud de Información Nº 140/87 1/1		
8703787	26 SET. 1987	"	-	Dpto. III/DGID	T.I Nº 112/87 Diarios Oficiales Nros. 22455 al 22461 del 03 al 11/set/87 1/1	-	1) Anal 2)
8703788	" "	2670	0810	Secretaría/DGID	Comunicación del C6E 39 y Orden del C6E 8728/28/9/87	-	Geneal
8703789	" "	-	0815	Dpto Dualistas/DGID	Audiencia del Movimiento por la Tierra de fecha 27/9/87 (1/10)	-	Bio/gráfico
8703790	" "	-		Dpto. I/DGID C-2/ESMACO	Fichas de funcionarios del Ministerio de Agricultura y Pesca remitidas por el C-2/Esmaco al Dpto. (5/6)	-	Rec. y edics de Cerros
8703791	" "	2678		Sec. Inteligencia (BST) Puerto Deseado	Solicitud de antecedentes Nº 8/87 (1/1)	-	Antecedentes
8703792	" "	-		D N I. I (Ciudad Chica - 29/9/87)	El 25/9/87 el MLN invita a una reunión tipo Mesa Redonda donde se darán conferencias sobre el Tratado de Paz y Amistad con Chile y los futuros políticos (1/1)	A-2	Bio/gráfico
8703793	" "	-			Informativo de Prensa - argentina Nº 175/29/9/87 (1/1)	-	
8703794	" "	-			" " " - Auxilio del Sur Nº 97/29/5/87 (1/1)	-	
8703795	" "	-			" " " - Auxilio del Mundo Nº 97/29/5/87 (1/3)	-	Archivo
8703796	" "	-	1130	Dpto. II/DGID	Novedades de Grabación Nº 60/87 - Auxilio del Mundo (del 28 1800 al 29 0800 OCT 87) 1/4	-	
8703797	" "	-			" " " Nº 46/87 - Auxilio del Sur (" " " " " " ") 1/1	-	
8703798	" "	-			U.I. 174/87 - Informe Ref a Club fue grupo de los funcionarios de FONSA para ser sinpatizantes por los Partidos y Llamó a Hernández - Causa (1/1)	B-2	Biográfico
8703799	" "	-			Informe Ref a: El PST ha editado publicación denominada "LA UNIDAD". El diagramador es (1/1)	B-2	Bio/gráfico
8703800	" "	-		Dpto Dualistas/DGID	Informe Ref a: días 25 y 26/87 el MLN invitó para Mesa Redonda en Trelew sobre el (1/1)	B-2	Bio/gráfico
8703801	" "	-			Informe Ref. a: El PST pasó nota a la Academia de Filosofía para realizar Mesas Redondas (1/1)	B-2	Bio/gráfico
8703802	" "	-			Informe Ref a: FAU intenta organizar festival de Rock para recaudar fondos en el Club Atlas (1/1)	B-2	Bio/gráfico
8703803	" "	-			Informe Ref a: el MLN (T) Julio C. Rosas Gallardo fue invitado a participar de un curso de formación (1/1)	B-2	Bio/gráfico
8703804	" "	-			Novedades de Grabación Nº 61/87 - Auxilio del Mundo (del 29 1800 al 30 0800 OCT 87) 1/2	-	
8703805	" "	-	1200	Dpto. II/DGID	" " " Nº 47/87 - Auxilio del Sur (" " " " " " ") 1/1	-	Archivo
8703806	" "	-			" " " Nº 06/87 - Ref. Argentina (" " " " " " ") 1/1	-	
8703807	" "	2668	1200	Dpto II/DGID	RES-EJ Nº 878/SC/87 Ref. Encargado de "La Toma del Bulo" es "Angelito" GOMEZ (MLN (T))	B-2	Biográfico
8703808	" "	2669			RES Nº 887/SC/87 Ref. Detenido con material explosivo residió varios en Barrio MARCONI BORZEO	A-6	Biográfico

A: - S A L I D A -

FECHA	RECIBE	FECHA	SE CONFECCIONO	DESTINO	REFERENCIA	FECHA
991740 SET	Cbo Martínez	6/10/87	Memo (A) 815/87	2da div. EMGA		
			Memo (A) 816/87			
			Memo (A) 817/87			
			Memo (A) 818/87			
			Memo (A) 819/87			
			Memo (A) 820/87			
			Memo (A) 821/87			
		8/10/87	Memo (A) 822/87	N-2		
		x 6/10/87	Memo (A) 823/87	2da div. EMGA		
		x 8/10/87	Memo (A) 824/87	N-2		
1 81800 SET	Sto Roldan					
2) 050530 OCT 87	[illegible]					9/11/87
300810 SET 87	Cbo [illegible]					
301315 SET	x Sto Maxcell	1/10/87 30/9/87	Nota Nº 019/05/87 FOTOC.	DNII SOM. RE		18/1/89
301140 SET 87	Sgto Aguirres					26/10/87
301140 SET 87	Sgto. Niz	6/10/87	Memo (A) 825/87	Sec. Inteligencia (BST) F. Aérea		
301395 SET	x Sto Maxcell	30/9/87	FOTOC.	SOM. Ré - SOM. Martínez		4/10-11-87
x 1/10/87	Cbo [illegible]					
011210 OCT 87	x Cbo. [illegible]	30/9/87	FOTOC.	Sgto. Niz		9/11/87
021250 OCT	x Sto Maxcell	6/10/87 30/9/87	PEI Nº 119/87 → A-2 FOTOC.	Sgto. Niz		4/10-11-87
011210 OCT 87	x Cbo. [illegible]	30/9/87	FOTOC.	SOM. Ré - Martínez - Cirolo		9/11/87
301315 SET 87	x Sto Maxcell					
021250 OCT	Sto Maxcell	6/10/87 30/9/87	PEI Nº 119/87 FOTOC.	A-2 Sgto. Niz		20-11-87
		6/10/87 30/9/87	PEI Nº 118/87 → FOTOC.	DNII III (OPE) SOM. RE - Martínez → 051120 OCT 87 → Sdo [illegible]		
1/10/87	Cbo [illegible]					
021010 OCT 87	Sto Martínez	30/9/87	Rodrigo	Analista SOMRE - [illegible]		20-11-87

Nº R.E.	FECHA	Nº ENT. SEC.	HORA de ENT.	PROCEDENCIA		ASUNTO	EVAL	PASA A
8703809	[illegible]	1067	1,15	Dpto II / EME	✓	P.E.S.P. 889/30/9/87 Ref: Pleno Ejec. sobre "Situación en el Transporte" el 18/SET/87 1/3	B-2	Bregaglio
8703810	" "	1066			✓	P.E.S.P. 890/30/9/87 Ref: Pleno Ejec. sobre "Situación Sindical" el 15/SET/87 1/3	A-1	Bregaglio
8703811	—	—		Dpto Asuntos	✓	Resumen de Prensa del Cuerpo Militar del 30/SET/87 1/3	PRENSA	Bregaglio
8703812	—	—			LA HORA ✓	Recorte 22, 23, 25/SET/87 Ref: Mujeres Sindicales visitan cooperativa de viviendas 1/3 1/2	PRENSA	
8703813	—	—			EL DIA - CRONICA ✓	Recorte 18, 25/SET/87 Ref: Reunión en Salto preside del Presidente Julio María Sanguinetti		
8703814	—	—	1,50		LA HORA ✓	Recorte del 29/SET Ref: Necrológica: Alberto H. BENTANCUR, Magdalena CORSO 1/1		
8703815	—	—			LA HORA ✓	Recorte del 28/SET Ref: Trabajadores Sindicales en Diario LA HORA 1/1		
8703816	—	—			13 LA HORA ✓	Recorte del 28/SET Pg 13 Ref. Necrológica: OLIGV. PIVEL 1/1		
8703817	—	—			LA HORA ✓	Recorte del 23/SET Pg 3 Ref. D'Elía presidente del Frente Izquierda 1/1		
8703818	—	—			EL PAIS ✓	Recorte del 28/SET Pg 8 Ref. Visita del Presidente Uruguayo ERNESTO VERA 1/1		
8703819	—	—			LA MAÑANA ✓	Recorte del 28/SET Pg 10 Ref. Convenio cultural con la URSS entre en vigencia 1/1		
8703820	—	—			AQUI ✓	Recorte del 15/SET Pg 16 Ref. Se quedan sin voz en ECHO/José D'ELIA y Rubén VERDE 1/1		
8703821	—	—			ALT-SOCIAL ✓	Recorte del 24/SET Pg 17 Ref. Eduardo NOGAREDA "Tú no eres de este mundo" 1/1		
8703822	—	—			EL PAIS ✓	Recorte del 24/SET Pg 7 Ref. Periodistas de Radio analizan sus derechos constitucionales 1/1		
8703823	—	—			LA HORA ✓	Recorte del 22/SET Pg 6 Ref. Audición del M.N. Popular Uruguayo en CX40 Radio Fénix 1/1		
8703824	—	—			LA HORA ✓	Recorte del 22/SET Pg 2 Ref. Obreros del Dulce eligen su Directiva 1/1		
8703825	—	—			LA HORA ✓	Recorte del 22/SET Pg 10 Ref. Necrológicas: Fallecimiento de Petronila CACERES 1/1		
8703826	—	—			LA HORA ✓	Recorte del 24/SET Pg 10 Ref. Federación Solidaridad de Familiares de Detenidos Desap 1/1		
8703827	—	—			LA HORA ✓	Recorte del 24/SET Pg 6 Ref. Se reunió Comité de Base "Bella Vista" 1/1 Comunicado		
8703828	—	—			BOSQUEROS ✓	Recorte del 24/SET Pg 17 Ref. Planes para el SELA se anuncian en pro público, además		
8703829	—	—			LA HORA ✓	Recorte del 18/SET Pg 13 Ref. Fallecimiento de: Lucio ALBET y Luis OLIVERA 1/1		
8703830	01 OCT. 1987	—	11,00	C-2 / EMACO	✓	Fichas de funcionarios del BROU anuladas a este apto. - (76 fichas)	—	Se remite a Cuadro de Bajas Comunicaciones
8703831	"	—		Secretaría / DGID	✓	Orden de Servicios Nº 38/87 (1/1)	—	
8703832	"	284/85			✓	T.I. 180/87 - BHON 8465 y 8467	—	
8703833	"	—			✓	Telex. Informativo de Prensa - República Argentina Nº 176/30/9/87 (1/1)	—	Archivo
8703834	"	—		Dpto. II / DGID	✓	" " " - Agencia del Sur Nº 98/30/9/87 (1/1)	—	
8703835	"	—	1,50		✓	" " " - Acta del Mundo Nº 98/30/9/87 (1/3)	—	
8703836	"	—			✓	Informe Nº 1/30/9/87 - de Profesores del Liceo Nº 16 (Pocitos) hacen abandono de sus respectivas clases por motivos diga plicados	B-2	Biofísico
8703837	"	—		Dpto Auditorías / DGID	✓	Recortes de Prensa del 1/10/87 (campo Político, Militar, Sindical, etc. 1/18)	PRENSA	Biofísico
8703838	"	—			✓	" " " (campo Militar) de fecha 1/10/87 (1/3)		
8703839	"	—		M.R.R.E.E. - EMP / DGID	✓	Telex ref. a ciudadanos orientales y nicaragüenses para otorgar visas (1/21)	—	1) Wang 2) Medios Gra
8703840	" "	"	15,30	Dpto 3 - LA Tejas	✓	Recorte del 23/SET Pg 12 Ref. Uruguayos y nicaragüenses indagan por vía satélite	PRENSA	

SALIDA							REFERENCIAS	ARCI
FECHA	RECIBE	FECHA	SE CONFECCIONO	DESTINO				FECHA
021010 OCT 87	[illegible]	30/9/87	FOTOCOPIA	[illegible]	[illegible]	[illegible]		13/11/87
								12-2-88
								3-5-88
								20-11-87
								23/11/87
								8-12-87
								15/88
								20-11-87
								8-11-87
021210 OCT 87	[illegible]							
								1/88
								20-11-87
		30/9/87	[illegible]	[illegible]	[illegible]			
								20-11-87
								9/11/87
								20-11-87
011110 OCT 87	[illegible]							
011150 OCT 87	[illegible]	0/0/87	T. 2 Nº 376/87	Dpto II / 650				
3/10/87	[illegible]							
017300 OCT	[illegible]	1/10/87	[illegible]	[illegible]	[illegible]	[illegible]		20-11-87
021010 OCT 87	[illegible]							2-3-88
017300 OCT	[illegible]							3-5-88
2) 011730 OCT	[illegible]							16/12/87

Nº R.E	FECHA	Ingr. Sec.	HORA de Ent.	PROCEDENCIA		ASUNTO	EVAL.	PASO
8703841	31 [illegible]	2684			√	Boletines de Antecedentes Nº 234/87 1/1		DESTINO
8703842	" "	2683			√	Boletines de Antecedentes Nº 236/87 1/1		
8703843	" "	2682	1640	Dpto III/SIDE	√	Boletines de Antecedentes Nº 237/87 1/1		
8703844	" "	2690			√	Boletines de Antecedentes Nº 238/87 1/1		
8703845	" "	2691			√	Boletines de Antecedentes Nº 239/87 1/1		
8703846	" "	-			√	Resumen de Prensa del Campo Político, Militar, Económico del 15/SET 1/15	PRENSA	
8703847	" "	-	0730	Dpto Analistas	√	Resumen de Prensa del Campo Político, Militar, Económico del 16/SET 1/16		
8703848	" "	-			√	Resumen de Prensa del Campo Político, Militar, Económico del 30/SET 1/30		
8703849	" "	2703	1900	Dpto III/SIDE	√	Boletines de Antecedentes Nº 235/87 1/1		
8703850	" "	-		Sub-Sec. Ejecutiva	√	Informe Nº 027/87 Ref. Acción Sicológica contra Personal de la Armada 1/2		
8703851	" "	-			√	Informe Nº 026/87 Ref. Armamento de Reunión del CEVO del 03/SET/87 1/2		
8703852	" "	2685	1200	Dpto III/SIDE - D-ED	√	PEI(-) Nº 909/SE/87 (Ref. Fin) Pase de C. LIESEGANG rodeo operativo con FFAA 1/25	CX30 1/2	A-1
8703853	" "	2686			√	PEI Nº 254/D/987 Ref. Técnicos hungaros y checoslovacos en Uruguay para instalar equipo	B-2	
8703854	" "	2697			√	PEI Nº 254/D/987 (Ref. Acta organizada por Coord. del FA en C. "LAS PIEDRAS" 16/9 1/2	A-2	
8703855	2 [illegible]	2698/99	0800	Secretaría/DGCD	√	Ordenes del C.G.E. Nros. 8729-8730	-	
8703856	" "	-		Dpto. IV/DGCD	√	C.I. Multi Nº 113/87 Boletas de carne con cargo del 14/8 y del 16/9/87 (1/1)	-	
8703857	" "	-	0945		√	Informativo de Prensa - apertura Nº 177/1/10/87 (1/1)	-	
8703858	" "	-		Dpto. IV	√	" " " - audiencia del Papa Nº 99/1/10/87 (1/1)	-	
8703859	" "	-			√	" " " - Fiesta del Mundo Nº 99/1/10/87 (1/4)	-	
8703860	" "	-	1040	M.R.R.E.E. EMP/DGCD	√	Telex Ref. a visas otorgadas a ciudadanos cubanos y nicaragüenses (1/5)	A-1	
8703861	" "	-		CONAE - Dpto. I/DGCD	√	Ficha de datos personales correspondiente a Norma Alonso de Marco (profesora) 1/2	A-2	
8703862	" "	-	1045	Dpto. Analistas/DGCD	√	Resumen de Prensa (Campo Militar) de fecha 2/10/87	PRENSA	
8703863	" "	1			√	TD Nº 248/87 Sd Aut Pedro Guillermo SAUCEDO LOPEZ 1/2		
8703864	" "	1			√	TS Nº 249/87 Sd Aut Jose Mauricio SEDEI BER RIERA 1/2		
8703865	" "	1			√	TB Nº 250/87 Sd Aut Luis Alejandro CORREA CASTRO 1/2		
8703866	" "	1			√	TS Nº 252/87 Sd Aut Robert Antonio PASTOR OLIVERA 1/2		
8703867	" "	1	1100	Dpto IV/DGCD	√	TB Nº 253/87 Sd Aut Luis Daniel RODRIGUEZ 1/2		
8703868	" "	1			√	TI Nº 254/87 Sd Aut Enrique Eduardo SORIA 1/2		
8703869	" "	1			√	TI Nº 255/87 Sd Aut Jose Roberto NUÑEZ de la ROSA 1/2		
8703870	" "	1			√	TI Nº 256/87 Sd Aut Jose Enrique LOVINO 1/2		
8703871	" "	1			√	TI Nº 257/87 Sd Aut Edgar Marcelo SOSA PRAPETER PIAS 1/2		
8703872	" "	1			√	TI Nº 258/87 Sd Aut Luis Alberto PAMIREZ		

ENTRADA		- SALIDA -				REFERENCIA	ARCHIVO
FECHA	RECIBE	FECHA	SE CONFECCIONO	DESTINO			FECHA
021700 OCT	Cbo Martinez	8/10/87	Memo (A) 826/87	E-2			
		13/10/87	Memo (A) 828/87	E-2			
		13/10/87	Memo (A) 829/87	E-2			
		13/10/87	Memo (A) 830/87	E-2			
		13/10/87	Memo 831/87	E-2			
x 021610 OCT	Stella Fontanez						L-3-88
021940 OCT	Cbo Martinez	6/10/87	Memo (A) 832/87	E-2			
1) 031200 OCT 87	Stella Nieves	9/10/87	FORC.	Dualistas			T/6/10/87
2)					231120 OCT		
021010 OCT 87	Stella Fontanez	2/10/87	FORC.	Bxx → Dual. apto. II/66-D		021145 OCT Modificada	
1) 061300 OCT	Sto. Domingo						
2) 031800 OCT	Sr. Ramos	2/10/87	FORC.	anual - wang fs1		Modificada	A
050530 OCT 87	Cbo. Martinez	2/10/87	FORC.	anual estas		021100 OCT	A Lo-11-87
020800 OCT 87	Cbo Flores	2/10/87	FORC.	anualistas			A
020945 OCT 87							
x 8/10/87	Sr. Jiménez						
1) 021400 OCT 87	Sr. Ortiz						A Lo-11-87
2)							
021045 OCT 87	Sto. la Chanlap						3-5-88
051320 OCT 87	Sdo. Rodriguez						
21:30 OCT	Cbo Martinez	13/10/87	Memo (A) 833/87 (S/A)	Dpto. III/0610		Un ejemplar	
		6/10/87	Memo 834/87 (S/A)	Dpto. III/0610			
		6/10/87	Memo 835/87 (S/A)				
		13/10/87	Memo N. 838/87 (S/A)	Dpto. III/0610		Un ejemplar	
		13/10/87	Memo (A) 837/87 (S/A)				
		6/10/87	Memo (A) 838/87 (S/A)				
		6/10/87	Memo (A) 839/87 (S/A)				
		6/10/87	Memo (A) 840/87 (S/A)	Dpto. III/0610		Un ejemplar	
		6/10/87	Memo (A) 841/87 (S/A)				
		6/10/87	Memo (A) 842/87 (S/A)				

Nº R.E	FECHA	U. CENT. Recc.	HORA de ENT.	PROCEDENCIA		ASUNTO	EVAL:	PDS DESTINO
8703873		2700	1000	P.N.N	V	Boletín de Información Nº 198/87 1/1		
8703874	05	–			V	Unidades de Exhibición Nº 48/1/10/87 - Aviación del Sur (del 301800 SET. al 010800 OCT) 11/11	–	
8703875	" "	–			V	" " " Nº 07/87 - República Argentina (" " " " " " " ") 1/1	–	
8703876	" "	–	0800	Depto. II (D.G.E.D.)	V	" " " Nº 62/87 - Resto del Mundo (" " " " " " ") 1/3	–	Archivo
8703877	" "	–			V	" " " Nº 63/87 - " " " (del 011800 al 020800 OCT 87) 1/5	–	
8703878	" "	–		La Hora pág 4 (28/9/87)	V	El Frente Amplio lanza campaña nacional de finanzas (1/1)	Recibido	
8703879	" "	–		La Hora pág 10 (28/9/87)	V	Necrológicas: Fallecimiento del esposo de Alba Caballo - Alberto Honorio Bustamante (1/1)		
8703880	" "	–		Brecha pág 6 (25/9/87)	V	Graves motines famosos nacionales - Informe elaborado por Justicia 87 y Justicia - Archivos del Penal de Libertad (4/1)		
8703881	" "	–		El Popular pág 18 (18/9/87)	V	La doctrina socialista de la autoguerrilla escribe el Cnel (R) Oscar Petruccelli (1/1)		
8703882	" "	–		Brecha pág 25 (25/9/87)	V	La ley del libre: un tema clave - Alvaro Bonilla Chirife (Montevideo) 1/1		
8703883	" "	–		El Popular pág 8 (18/9/87)	V	Lecor Lev (PCU) sobre el tema de los militares y el pueblo (1/1)		
8703884	" "	–	0845	La Mañana pág 4 (24/9/87)	V	La Policía de Ecuador arrestó a Isaac Bustos jefe indígena de la ofensiva "Alfaro Vive" 1/1	Recibido	
8703885	" "	–		Búsqueda pág 6 (24/9/87)	V	Comisión de Repatriación asistió a más de 5 mil personas con fondos de un millón y medio de dólares (1/1 Vaz Ferreira dijo: "No se ha pedido un solo peso al Estado"		
8703886	" "	–		Búsqueda pág 5 (24/9/87)	V	Gonzalo Aguirre (PNac.) acusó al gobierno diciendo que hay elementos que no cumplió con lo mandado por la Constitución y las leyes en un acto realizado el 10/9/87 en Homenaje a "El Día" blanco apadrinó tenencia		
8703887	" "	–		El Popular (25/9/87)	V	Repatriados - Germán Rodríguez (ex diputado) en Indianápolis (1/1)		
8703888	" "	–		El Día pág 1 (22/9/87)	V	Habría fusión PDC - Lista 99 - Para hacerlo hay muchas fuerzas en Frente Amplio (1/2)		
8703889	" "	–		El Día pág 7 (22/9/87) - El Popular pág 2 (18/9/87) - El Popular (23/9/87) pág 4 - La Mañana (24/9/87) pág 5 - La Mañana (24/9/87) pág 10 - El Día (24/9/87) pág 1/6 - (25/9/87) pág 4	V	Ingreso de fuerzas al FA: "Entusiasmo de efusivo", dicen dirigentes tras cuatro años (1/6)		
8703890	" "	–			V	Inicio del periodista Yanicco Picnica (la verdad) ante demanda de Juan R. Peirano por desacato 7/16	Recibido	
8703891	" "	–	0945	Depto II (D.G.E.D.)	V	Empresario de Pasos - Argentina Nº 178/2/10/87 (1/1)	–	Archivo
8703892	" "	–			V	" " " - Química del Sur Nº 100/2/10/87 (1/1)	–	
8703893	" "	–			V	" " " - Resto del Mundo Nº 100/2/10/87 (1/4)	–	
8703894	" "	–	1010	Depto. Auditoría D.G.E.D.	V	Reuniones de Frente del 2/10/87 (Grupo Político, Militar, Gremial, Educación, Asesinatos, etc.) 1/16	Recibido	Biografías
8703895	" "	–			V	" " " 03 al 05/10/87 (" " " " " ") 1/23	Recibido	
8703896	" "	–	1305	Depto Auditoría D.N.I.	V	D.I. 167/87 - Parte de Novedades Diarias del 01 al 10 de Febrero 1 al 10/ENE/87 (1/16)	A-1	Biografías
8703897	" "	–			V	" " " " " " " 11 al 20 " " 11 al 20/ENE/87 (1/18)	A-1	
8703898	" "	–			V	" " " " " " " 21 al 31 " " 21 al 31/ENE/87 (1/30)	A-1	
8703899	" "	–			V	" " " " " " " 32 al 41 " " 1 al 10/FEB/87 (1/39)		
8703900	" "	–			V	" " " " " " " 42 al 51 " " 11 al 20/FEB/87 (1/30)		
8703901	" "	–			V	" " " " " " " 52 al 59 " " 21 al 28/FEB/87 (1/28)		
8703902	" "	–			V	" " " " " " " 60 al 69 " " 1 al 10/MAR/87 (1/30)		
8703903	" "	–			V	" " " " " " " 70 al 79 " " 11 al 20/MAR/87 (1/51)		
8703904	" "	–			V	" " " " " " " 80 al 90 " " 21 al 31/MAR/87 (1/50)		

A: FECHA	RECIBE	SALIDA - FECHA	SE CONFECCIONO	DESTINO		REFERENCIA	ARC FECHA
02/9/00 OCT	Cbo Martínez	13/10/87	[illegible] 843/87	[illegible]			
8/10/87	[illegible]						
201130 NOV 1º GARCIA							
							20-11-87
							15/1/88
		5/10/87	FOBP.	BXX 050950 OCT 1º García			
050930 OCT 87	Cbo [illegible]						20-11-87
							15/1/88
							20-11-87
							21-3-88
							26-11-87
							4-5-88
							6-6-88
16/10/87	[illegible]						
051330 OCT 87							2-3-88
05 1320 OCT 87	Cbo. 1º Rodríguez						20-11-87
							4-5-88
							9-11-88

Nº R.E.	FECHA	Nº ENT. SEC.	HORA de ENT.	PROCEDENCIA	ASUNTO	EVAL.	PASA A
870 3905	05 OCT. 1987	–	1305	Dpto. Relaciones / DNII	N.I. 167/87 - Partes de Novedades Oficiales del 9/9/87 y del 9/4 al 9/9/87 (Falta el del 3/4/87) y 20/30/4/87 (1/44)		Biografía
870 3906	" "	2719	1435	Dpto. Inteligencia	Solicitud de Antecedentes Nº 2462 Dpto. 87 1/1		Secretaría
870 3907	" "	–			Parte de Enlace Nº 408 ES 87 Ref: Saldrán hacia Perú (Pto Cabello) en reunión todos los	C-6	
870 3908	" "	–			Parte de Enlace Nº 409 ES 87 Ref. Jose Fco FERNANDEZ (Diputado de Managua)	C-4	
870 3909	" "	–			Parte de Enlace Nº 410 ES 87 Ref: Grupo dentro del P. Liberal que trabaja por el planteamiento político	B-3	
870 3910	" "	–	3300	Dpto. II (Ejército)	Parte de Enlace Nº 411 ES 87 Ref Diputado Alvaro Rojo sin efecto comunicado 1/1	B-2	
870 3911	" "	–			Parte de Enlace Nº 412 ES 87 Ref: Rolando MALDONADO (P.C.N.) subordinado a Cristina 1/1	B-3	Geografía
870 3912	" "	–			Parte de Enlace Nº 413 ES 87 Ref. Daniel SOSA DIAZ manejo dinero Democrático	B-6	
870 3913	" "	–			Parte de Enlace Nº 414 ES 87 Ref. Frente Nacional de Trabajo 1/2	C-6	
870 3914	" "	–			Parte de Enlace Nº 415 ES 87 Ref. Seguridad Estatal del P.C.N. tiene problemas	B-6	
870 3915	" "	–	1700	Dpto. Inteligencia Secretaría Depto.	Resumen de Prensa del 05/oct/87 Grupo Tribuna 1/4		Física
870 3916	" "	2712/11			TDN 186/87 Boletines TDN Nros 8466 Reservado 2467		Química
870 3917	" "	"	1800	(FARE - DNII)	Listado mensual detallado de casas de ciudadanos nicaragüenses (cubanos)		
870 3918	" "	2721		S. S. FFAA	P.C.N. Nº 058 ES Ref. Dirigentes personas que representan el [illegible]	B-2	
870 3919	" "	2716	1825	Dpto. Enlace	P.C.N. (Nº 3086 ES Ref. Formulan se aplacen a la VIC interesa en base de C. Sandinista	A-1	Biología
870 3920	" "	2707			P.C.S. Nº 357/07/87 Ref. UNTMRA no es aprobado por la totalidad de sus afiliados 1/2	A-2	
870 3921	" "	2715			P.C.S. Nº 359 07 87 Ref. 67º Aniversario del P.C.U. festejos en el local (Ctro de Base Primero de Mayo)	A-2	
870 3922	06 OCT. 1987	–	1030	Dpto. II (Ejército)	Informe Diario Nº 183 Ref. Lista Banal de lo Grupo "21 de octubre" de lo M.F.U. PEPE	B-2	
870 3923	" "	–		Depto. Inteligencia	Resumen de Prensa del Campo Político del 06/oct/87 1/2		
870 3924	" "	–			Resumen de Prensa del 06/oct/87 Campo Político, Militar, Económico 1/5		
870 3925					Nº 041 S-2/87 Ref Asunto 1/11		
870 3926					Nº 042 S-2/87 Ref Asunto 1/11		
870 3927					Nº 043 S-2/87 Ref Asunto 1/11		
870 3928					Nº 044 S-2/87 Ref Asunto 1/11		
870 3929					Nº 045 S-2/87 Ref Asunto 1/11		
870 3930			1150		Nº 046 S-2/87 Ref Asunto 1/10		
870 3931					Nº 038 S-2/87 Ref Asunto 1/11		
870 3932					Nº 039 S-2/87 Ref Asunto 1/11		
870 3933					Nº 040 S-2/87 Ref Asunto 1/12		
870 3934	" "	2722	1200	EMBFA C.G.E. Depto. Inteligencia	Solicitud de Antecedentes Nº 075/87		
870 3935	" "	2709	1705		Resumen de Información de MAE/Área/Nac/IDN/87 1/31	A-2	
870 3936	" "	–	1230		Embajada de la República Argentina Nº 173/87 del 05/oct/87 1/1		

A :		S A L I D A -					REFERENCIA	ENTRADA
FECHA	RECIBE	FECHA	LE CONFECCIONO	DESTINO				FECHA
051320 OCT 87	Sdo. Rodriguez							
051450 OCT	Cbo. Ferreyra	6/10/87	Memo (A) 845/87	E-2				
061900 OCT 87	Sdo. O'Neill	06/10/87	DEI 120/87	E-2 - D-2 yt-2/DEI				9/11/87
				Wang				10-11-87
131200 OCT	Cbo. Ruiz	8/10/87	RODOCON	Anulado		Sdo. Martinez	4265	9/11/87
								7-12-87
						Sdo. Arias		9-11-87
151240 OCT 87	Sdo. Rodriguez	15/10/87	DEI. 122/87	E-2 - D-2 yt-2/DEI			-4031	9/11/87
131200 OCT 87	Cbo. Ruiz							3-5-88
281200 OCT	Sdo. Martinez	16/10/87	T.I. N: 383/87	apto. [illegible]/BCIO	Cuaderno			
071210 OCT	Sdo. Chavez	6/10/87	RODOCON	Anulado	OPUSCOM	Sdo. Rosero		3-9-90
		7/10/87	RODOCON	Anulado	061800 OCT 87	Sdo. Martinez		9/11/87
061900 OCT 87	Sdo. O'Neill.	6/10/87	RODOCON	Anulado	061830 OCT 87	Sdo. Rosero		10-11-87
								2-11-87
								3-5-88
								2-3-88
		13/10/87	Memo (A) No 846/87	SS FFAA	Un mismo			14/11/87
		13/10/87	Memo (A) No 847/87	SS FFAA				9/11/87
		13/10/87	Memo (A) No 848/87	SS FFAA				11/12/87
		7/10/87	Memo (A) No 849/87	SS FFAA				
		13/10/87	Memo (A) No 850/87	SS FFAA				
		13/10/87	Memo (A) No 851/87	SS FFAA				8-12-87
		13/10/87	Memo (A) No 852/87	SS FFAA				11-12-87
		14/10/87	Memo (A) No 853/87	SS FFAA				
		14/10/87	Memo (A) 854/87	SS FFAA.	Un mismo			
061200 OCT	Sdo. Batista	16/10/87	Memo (A) 855/87	E.N. 6 F.A.				
201715 NOV	Sdo. Rodriguez	8/10/87	RODOCOM	Anulado	061930 OCT 87	Sdo. Martinez	141[illegible]-Sdo. Ruiz-M/10/87-Sdo. DE-13/11/87-1°Cbo. Vasquez 6/10/87-Sdo. Ferreyra-7/10/87(Sdo. Martinez)-1°Cbo. Vasquez	5/1/88
08/10/87	Sdo. Jimenez							

A : FECHA	RECIBE	SALIDA - FECHA	LE CONFECCIONO	DESTINO			REFERENCIA	ARC FECHA
051320 OCT 87	Sdo. Rodriguez							
051450 OCT	Cbo. Ferreyra	6/10/87	Memo (A) 845/87	E-2				
061900 OCT 87	Sdo O'Neill.	06/10/87	DEI 120/87	E-2 - D-2 yT-2/DEI				9/11/87
×				Wang				10-11-87
131200 OCT	Cb. Ruiz	8/10/87	Rosario	Anulado			4265	9/11/87
								7-12-87
×								10-11-87
151240 OCT 87	Sdo. Rodriguez	15/10/87	DEI. 122/87	E-2 - D-2 yT-2/DEI			-4031	9/11/87
131200 OCT 87	× Cb. Ruiz							3-5-88
281200 OCT	Sdo Ferreyra	16/10/87	T.I. N: 383/87	apto. T/PBIO	Cuaderno			
071210 OCT	× Sdo Ferreyra	6/10/87	Rosario	Bioquímico	OPU 8000	Sdo Rosario.		3-9-90
×		21/10/87	Rosario	Anulado	06 DE 8000	Sdo Ferreyra		9/11/87
061900 OCT 87	Sdo O'Neill.	6/10/87	Rosario	Anulado	061830 OCT 87	Sdo Ruiz		10-11-87
×								2-12-87
								3-5-88
								2-3-88
		13/10/87	Memo (A) Nº 846/87	SS FFAA	Memo			14/12/87
		13/10/87	Memo (A) Nº 847/87	SS FFAA				9/11/87
		13/10/87	Memo (A) Nº 848/87	SS FFAA				11/12/87
		7/10/87	Memo (A) Nº 849/87	SS FFAA				
		13/10/87	Memo (A) Nº 850/87	SS FFAA				16/12/87
		22/10/87	Memo (A) Nº 851/87	SS FFAA				8-12-87
		23/10/87	Memo (A) Nº 852/87	SS FFAA				11-12-87
		14/10/87	Memo (A) Nº 853/87	SS FFAA				
		14/10/87	Memo (A) 854/87	S/ FF AA.	Un memo			
061200 OCT 231200 OCT	Sdo BATISTA	16/10/87	Memo (A) 855/87	E.M. G. F.A.				
201715 NOV 08/10/87	Sdo. Rodriguez	8/10/87	Rosario	Anulado	061830 OCT 87	× Sdo Ruiz	14/10/87 - Sdo Ruiz - Nº 10/87 - Sol. DE - 13/10/87 - 1 memo 6/10/87 - Sdo Ferreyra - 7/10/87 (Sdo. Martinez) - 1 Cuaderno	5/1/88

RE.	FECHA	Nº ENT. SEC.	HORA de ENT.	PROCEDENCIA	ASUNTO	EVAL:	PASO A: DESTINO
8703937	1987	-			Diligencia de Prensa de Anuncio del Sum. Nº 101/87 del 05/10/87 1/1		
8703938	" "	-			Diligencia de Prensa del Resto del Mundo Nº 101/87 del 05/10/87 1/5		Sec. Re
8703939	" "	-			Diligencia de Elaboracion de Anuncio del Sum. Nº 048/87 del 05/10/87 1/1		
8703940	" "	-	1230	Dpto II/DGID	Diligencia de Elaboracion del Resto del Mundo Nº 064/87 del 05/10/87 1/3		
8703941	" "	-			Telex Nº 032/87 Ref.: Federacion Mundial Sindical 1/24		Biogr.
8703942	" "	-	1255	Dpto II/DGID	Telex Nº 033/87 Ref.: Situacion Sindical en SIRIA 1/6		Archivo
8703943	" "	-	1300	Dpto II - EL BOSQUE	Recorte del 02/10/87 Pag 5 Ref.: Escuela Nal(a) Ocupaciones Fabriles: Cursillo Ingeniería en Aleación	PASO	B)
8703944	" "	2740		Secretaria/DGID	Comunicación del CGE Nº 40/2/10/87 (Programa de activ. Día del ARMA de CABALLERIA a desarrollarse el día 12/10/87) 1/1	-	Copia
8703945	" "	2734		E-2	Solicitud de Salvoconductos Nº: 241/87 (1/1)	-	
8703946	" "	2735	1525	E-2	" " " Nº: 243/87 (1/1)	-	
8703947	" "	2736		E-2	" " " Nº: 244/87 (1/1)	-	Sec. Publ
8703948	" "	2733		E-2	" " " Nº: 240/87 (1/1)	-	
8703949	" "	2731		Grupo de Artillería Nº 1	Pedido de Información Nº: 8/87 1/3	-	
8703950	" "	-	1530	PRENSA	Ediciones de MATE AMARGO: Nº 24 (15/7/87) Nº 25 (5/8/87) Nº 26 (15/8/87) Nº - (16/5/87) Nº 29 (30/5/87)	MEMO	Biográfico
8703951	07 OCT. 1987	-			Informativo de Prensa - Resto del Mundo Nº 102/87 del 6/10/87 (1/3)	-	
8703952	" "	-		Dpto II/DGID	" " " - América del Sur Nº 102/87 del 6/10/87 (1/1)	-	
8703953	" "	-	150		" " " - Rep. Argentina Nº 180/87 del 6/10/87 (1/1)	-	Archivo
8703954	" "	-			Novedades de Redacción Nº 65/87 - Resto del Mundo (del 05/1800 al 06/0800 Oct 87) 1/5	-	
8703955	" "	-		Depto Asuntos Militares	Informe de Prensa del 7/10/87 (Campos Político, Militar, Referendum, etc.) 1/18	MEMO	Biográfico
8703956	" "	-			" " " (Campos Militar) del 7/10/87 (1/4)		
8703957	" "	-	1200	C.G.E.	Escalafón Gral. de los Oficiales del Ejército en Situación de Reserva y Baja al 1/AGO/873 (1/12)		BXX
8703958	" "	2738		C-2/ESTADO	O.E.I Nº 008/87 Ref.: Cuadro reparado en IPS por un explosivo de Bombas Molotov A-1		Biog.
8703959	" "	2727		I. y E. D.	O.E.I Nº 255/C-2/87 Ref.: Puerto, se descargaba bultos del buque Islander, se cargaron parcial 1/2 armas de fuego F-6		Biog.
8703960	" "	2724			O.E.I Nº 360/C-2/87 Ref.: Encuentro regional 2 del PCU el 29/SET/87 con Ramón CABREZA A-2		Biog.
8703961	" "	-			Pedido de Informe Nº 424/25/87 Ref.: Actividades abiertas del P.C.U. 1/1 Intento Boc C-2		
8703962	" "	-			Pedido de Informe Nº 425/25/87 Ref.: Contacto del PCU con el P.S. para realización de C-3		
8703963	" "	-			Pedido de Informe Nº 426/25/87 Ref.: De planes realizar prueba de testigo por Referendum 1/1 C-3		
8703964	" "	-	1300	Dpto III/ROS	Pedido de Informe Nº 427/25/87 Ref.: Actividades del P.S. para el mes de NOVIEMBRE 1/1 C-3		
8703965	" "	-			Pedido de Informe Nº 428/25/87 Ref.: Acto de homenaje al "CHE" Guevara en Cuba Sub Buenos 1/1 C-3		Biog
8703966	" "	-			Pedido de Informe Nº 429/25/87 Ref.: Charla sobre educación en las Escuelas Marxistas 1/1 A-6		
8703967	" "	-			Pedido de Informe Nº 430/25/87 Ref.: Publicación de la Ley Federal de Educ. Cultura 39 A-1		
8703968	" "	-			Pedido de Informe Nº 431/25/87 Ref.: Resultados del Referendum con fines Políticos 1/1 B-3		

A: FECHA	RECIBE	SALIDA FECHA	SE CONFECCIONO	DESTINO		REFERENCIA	FECHA
8/10/87	[signature]						
061900 OCT 87	Sdo O'Neill	6/10/87	FOTOCOM	Analistas	061830 OCT [signature]		
8/10/87	[signature]	6/10/87	FOTOC.	Analistas			
071210 OCT 87	[signature]						
061525 OCT 87	Sdo Flores						
061530 OCT 87	Cbo R. D. Martínez	16/10/87	Memo (A) 856/87	E-2			
		13/10/87	Memo (A) Nº 857/87	E-2			
		19/10/87	Memo (A) Nº 858/87	E-2			
		19/10/87	Memo (A) Nº 859/87	E-2			
		19/10/87	Memo (A) Nº 860/87	Grupo Artillería Nº 1			
071210 OCT 87	[signature]						
16/10/87	[signature]						
131200 OCT	Cb. [signature]						2-3-88
071210 OCT 87	[signature]						3-5-88
(2) 201130 NOV 1º GARCIA							
131200 OCT	Sdo Olivalaw	7/10/87	FOTOCOM	Analistas	071000 OCT [signature]		4 20-11-87
							+ 9/11/87
131200 OCT 87	Cb. [signature]	7/10/87	FOTOCOM	SOM MARTINEZ, Sgto. CASTROLO			4 20-11-87
				SOMRE, MARTINEZ	Analistas		+ 9/11/87
							+ 2-12-87
							+ 9/11/87

A: FECHA	RECIBE	SALIDA FECHA	SE CONFECCIONO	DESTINO		REFERENCIA	FECHA
8/10/87	[signature]						
061900 OCT 87	Sdo O'Neill	6/10/87	FOTOCOPIA	Analista	061830 OCT		
8/10/87	Cbo [signature]	6/10/87	FOTOC.	Analistas			
071210 OCT 87	[signature]						
061525 OCT 87	Sdo. [signature]						
061530 OCT 87	Cbo R. D. [signature]	16/10/87	Memo (A) 856/87	E-2			
		13/10/87	Memo (A) Nº 857/87	E-2			
		19/10/87	Memo (A) Nº 858/87	E-2			
		19/10/87	Memo (A) Nº 859/87	E-2			
		19/10/87	Memo (A) Nº 860/87	Grupo Artillería Nº 1			
071210 OCT 87	Cbo [signature]						
16/10/87	[signature]						
131200 OCT	Cbo. [signature]						2-3-88
071210 OCT 87	[signature]						3-5-88
(2) 301130 NOV 1º GARCIA							
131200 OCT	Sdo Olivalan	7/10/87	FOTOCOPIA	Analista	071000 OCT		20-11-87
							9/11/87
131200 OCT 87	Cbo. [signature]	7/10/87	FOTOCOPIA	SOM MARTINEZ, Sgto. CONTROLO			20-11-87
				SOMRE, MARTINEZ	Analista		9/11/87
							2-12-87
							9/11/87

R.E.	FECHA	N° EXT. SEC.	HORA de EXT.	PROCEDENCIA	ASUNTO	EVAL:	PDS DEST.
870 3969	07 OCT. 1987	2258	1630	Dpto II / 2ª E	P.C.I. (1) Nº 901/BE/87 Adj. PEI Nº 115/87 RE 10 Ref. Que Jornada Nacional Pastoral Juvenil en C. Aulaga 1/3	A-1	Biogr
870 3970	" "	2252			PEI (1) Nº 918/BE/87 Ref. Adquisición de chacras por parte de Raul SENDIC en Sauce 1/1	C-2	Biogr
870 3971	" "	—			Parte de Informe Nº 417/ES/87 Ref: Línea, instrumentos, que fue encuentra obrando PCU 1/2	B-2	
870 3972	" "	—			Parte de Informe Nº 418/ES/87 Ref: Juego de juntas firmas para el referendum del PCU 1/1	B-3	
870 3973	" "	—			Parte de Informe Nº 419/ES/87 Ref. Triunfo del PCU en elecciones del Puerto 1/1	B-2	
870 3974	" "	—	1940	Dpto III / ESD	Parte de Informe Nº 420/ES/87 Ref. Nestor LOUISSE (MLN) Suplente en el SUANP 1/1	B-3	Biogr
870 3975	" "	—			Parte de Informe Nº 421/ES/87 Ref. Elecciones en la F.O.E.B 1/1	B-3	
870 3976	" "	—			Parte de Informe Nº 422/ES/87 Ref Carta de Jorge MAZZAROVICH a la Secretaria de agitación 1/2	B-8	
870 3977	" "	—			Parte de Informe Nº 423/ES/87 Ref. Reforma Constitucional del F.I. 1/2	A-2	
870 3978	" "	—	1800	Dpto IV / ESD	T.I. Nº 118/87 Adj. Diarios oficiales Nros: 22462 al 22472 del 14 al 28/SET/87	—	Anal d
870 3979	OCT. 1987	—			Ofício Nº 47/87 (Hoy Aut.) 1/11	—	
870 3980	" "	—			" Nº 48/87 (" ") 1/11	—	
870 3981	" "	—	1040	S. S FF. AA.	" Nº 49/87 (" ") 1/8	—	Destrucción
870 3982	" "	—			" Nº 50/87 (" ") 1/11	—	
870 3983	" "	—			" Nº 51/87 (" ") 1/6	—	
870 3984	" "	—			" Nº 52/87 (" ") 1/3	—	
870 3985	" "	—		Personal / DGI)	Ref. a la venta de cerdos por el R.C. Hequisfado Nº 4 (auto del 15/10/87 cuarta relación) 1/1)	—	Sec. Person
870 3986	" "	2237		C-2 / ESMACO	PEI 07/87: Problemas entre Personal Militares y funcionarios de INDA Adj. el Plan de alimentación 1/8)	A-1	1) Bastión 2) Bio
870 3987	" "	2210	1050	E-2	PEI 9/1/87 - Adj. Memo 110/87 del E-2 - Adj. fundaciones de la Asp. Federal de Alemania (FREA) y otra info. 1/14	B-2	Biográfica
870 3988	" "	2241		Secretaría / DGI)	T.I. 187/87 - Adj. B. MDN 8468	—	convoc. 911
870 3989	" "	—		Dpto. Analistas / DGI)	Resumen de Causa (Campo Militar) 1/3	Prensa	Biográfico
870 3990	" "	—			" " " de fecha 8/10/87 (Campo Político, Medidas, Referendum, etc.) 1/5		
870 3991	" "	—	1130	S. M. A (May. Macaluso)	Inf. aud. de personas que solicitaron ingreso (1/1)	—	Destrucción
870 3992	" "	—			Requisitorio de la Asp. Agentina Nº 181/7/10/87 (1/1)	—	
870 3993	" "	—		Dpto II / DGI)	" de Prensa - Carrera del Sur Nº 103/7/10/87 (1/2)	—	archivo
870 3994	" "	—			" " " - Resto del Fundo Nº 103/7/10/87 (1/3)	—	
870 3995	" "	—	1150		N.I. 179/87 Adj. Placas y fotos (Fotocopia) de elementos de autodefensa del PCU (1/5)	B-2	
870 3996	" "	—			N.I. 178/87 - Bar Alemán "La Falda" donde dueño es MLN (T) 1/1 (Dua 1)	B-2	Biográfico
870 3997	" "	—		Dpto. Analistas / DGI)	N.I 178/87 - Fue en tanto pertenecen en el ejercicio	B-2	
870 3998	" "	—			N.I. 178/87 - Se reunieron en reiteradas oportunidades con agentes extranjeros para tratar asuntos relacionados con la Defensa Nacional	B-2	
870 3999	" "	—			N.I. 178/87 - Su Jefe funcionario tuvo aprobación con el cual cuando una de ellas pudo con los Tupas (1/1)	B-2	
870 4000	" "	—			N.I. 178/87 - Recepción militantes del PCU (Sec. Adjunto Político) de quien recibió dinero, también se entrevistaron con Jefe del MLN (T)	B-2	
					N.I. 178/87 - Efectos sobre discursos, uno de apellido Nieves y otro Eduardo Pérez encontrados		

D:		- S A L I D A -				REFERENCIA	ARC
FECHA	RECIBE	FECHA	SE CONFECCIONO	DESTINO			FECHA
31200 oct	Sdo. Morales	7/10/87	Fotocopia Sor Gomez. Sor Perez	Auditor	Oficial		22-12-87
31200 oct	Sdo Hugo	7/10/87	Fotocopia Sor Perez Sor Barrenechea	Auditor	081215 OCT		26-11-87
							2-12-87
2207510 oct	Sdo Baez Sdo Lopez						9/11/87
							2-12-87
			14/10/87 Memo (A) 862/87	S.S.FF.A.A.	Un sobre.		9/11/87
		16/10/87	Memo (A) N° 863/87	S.S. FFAA	Un sobre.		4/12/87
0810450 oct 87	Sgto Diz		14/10 87 Memo (A) 864/87	S.S. FF.AA.			10/12/87
		16/10/87	Memo (A) 865/87	S.S. FFAA	Un sobre		8-12-87
			14/10/87 Memo (A) 866/87	S.S. FFAA	Un sobre		
		16/10/87	Memo (A) 867/87	S.S. FFAA	Un sobre -		
		16/10/87	T.I. 386/87	Jefe Personal Logro	Un Credencial.		
1) 1 DI 7000 oct 2) 140540 oct 87	Sdo. Hugo						4-12-87
140940 oct	Sdo. Hugo.	8/10/87	Fotoc.	Auditor	081215 OCT		4-12-88
081050 oct 87	Sdo. Barrenechea	13/8/87		SUB DIR. GRAL. Dpto. II	140930 OCT 87		
131200 OCT.	Sdo. Hugo	20/10/87	T.I 409/87	DPTO II/0655			3-5 86
081135 OCT 87	Sgto. Diz						2-3-86
anulado 6/10/87		Sdo Hugo Gonzalez					
131200 oct 87	Sdo. Hugo	20/11/87	P.I. 44/87	Auditores	201010 NOV 87		29-1-88
		8/10/87	Fotoc.	Jefe Personal Logro			26-11-87
				Sgto. Diz			
				Sgto. Diz.			11-87
				Sgto. Diz - Sor Perez			
				Sor. Perez - Sor. Gomez			

R.E.	FECHA	U. ENT. SEC.	HORA de ENT.	PROCEDENCIA		ASUNTO	FOLIOS	AUAL:	PD
870 4001	08 OCT. 1987	—			✓	N.I. 178/87 - El Cr. Danilo Astori en charla sobre su libro "Economía de la crisis" (1/1)		B-2	DEST. Biopsia
870 4002	" "	—			✓	N.I. 178/87 - El Min. desea comprar una radio y a tales efectos vislumbra la posibilidad. Ofrece un Cr 16 (Clave) 1/1		B-2	
870 4003	" "	—	1150	Opto. Dactiloscopia (06ID)	✓	N.I. 178/87 - 2 del IT casi edito en ediciones populares precio N$ 1000 cada uno (1/1)		B-2	
870 4004	" "	—			✓	N.I. 178/87 - Libro del equipo de trabajo Urbanario n° 15 de febrero de 1811" y carta del Semanario "Brecha" (1/1) con el cual es elevado el dicho		B-2	Biopsia
870 4005	" "	—			✓	N.I. 178/87 - Sindicato de FUNSA invitado para cualquiera de estas fechas a charla y juguetes procedente de Montevideo (1/1)		B-2	
870 4006	" "	—			✓	N.I. 178/87 - Circular de la Comisión de Solidaridad del sindicato FUNSA (1/6)		B-2	
870 4007	" "	—		Secretaría (06ID)	✓	Orden de Tareas n° 39/87 (1/2)		—	Cuadro de Enfermedades
870 4008	" "	—			✓	Sociedades de Fomento n° 66/87 - Reto del Mundo (del 061800 al 070800 oct 87) 1/2		—	
870 4009	" "	—			✓	" " " n° 50/87 - América del Sur (" " " " " ") 1/2		—	
870 4010	" "	—			✓	" " " n° 08/87 - Pública Argentina (" " " " " ") 1/1		—	
870 4011	" "	—			✓	" " " n° 09/87 - " " (del 071800 al 080800 oct 87) 1/2		—	
870 4012	" "	—			✓	" " " n° 67/87 - Reto del Mundo (" " " " " ") 1/3		—	
870 4013	" "	—			✓	" " " n° 51/87 - América del Sur " " " " " ") 1/1		—	
870 4014	" "	—		Club Sol y Equidad (Barrio Don Bosco)	✓	N° 082/87 Ref: Vereda municipal de cintolo y P/ Caballito 1/2.		—	
870 4015	" "	—			✓	Resolución N° 65228/1870 S Ref: A/N Sra. Tomasa RODRIGUEZ (Casa NO DISPONIBLE) Relato de Pg 2do. Juez RAGUSA		—	
870 4016	" "	—	1700		✓	Recorte del 5/8/87 Pg 5 Ref: Respuesta de "LA REPUBLICA" 1/1.		—	
870 4017	" "	—			✓	Recorte del 30/8/87 Pg 13 Ref: Frente Juvenil del MLN (Juntarse sin Libreto) 1/1		—	
870 4018	" "	—			✓	Recorte del 30/8/87 Pg 11 Ref: Folleto contra Periódico de "LA JUVENTUD" Marcos PIENIS		—	
870 4019	" "	—			✓	Recorte del N°21 30/8/87 Pg 18, 1C Ref: FREZELMI: Frente Cultural Nacional Antifascista (Estudiantil)		—	
870 4020	" "	—		Opto I	✓	Recorte del 02/9/87 Pg 3 Ref: 4ta Convención de la F.E.S. (10 y 11 de Octubre) 1/1.		—	
870 4021	" "	—			✓	Recorte del 02/9/87 Pg 3 Ref: Entrevista con Subsecretario del INTERIOR 1/1.		—	
870 4022	" "	—	1225		✓	Recorte del 04/9/87 Pg 4 Ref: Divorcio Ofelia Cruz (P.C.U) 1/1.		—	
870 4023	" "	—			✓	Recorte del 04/9/87 Pg 13 Ref: Fallecimiento Agustín ELOY BLANCO 1/1.		—	
870 4024	" "	—			✓	Recorte del 04/9/87 Pg 13 Ref: Fallecimiento de José PAGES 1/1.		—	
870 4025	05 OCT. 1987	—		La Hora pag 4 (1/10/87	✓	Hugo Machín partió a La Habana (participará en el curso de perfeccionamiento de Periodismo). 1/1		—	
870 4026	" "	—		La Hora pag 10 (30/9/87)	✓	Editan libro sobre mujer uruguaya. (1/1)		—	
870 4027	" "	—	0800	Hoja Amarga pag 6 (30/9/87)	✓	Carta enviada por Jorge Tisalza titulada "Ricardo Tisalza el 8 de octubre fuerte (1/1)		—	
870 4028	" "	—		Alternativa Socialista pag 9 (1/10/87)	✓	Aparición "Nuevas Voces" Lista 5 (Base de funcionarios de Primaria (1/1)		—	
870 4029	" "	—	1500	Opto Analista	✓	Informe N° 12/87 Ref: Reivindicaciones en Planta de ANTEL (Salto) 1/1.		B-2	
870 4030	" "	—			✓	Recorte de Informe N° 437/8/87 Ref: Seguridad Armada del PCU 1/1.		B-3	
870 4031	" "	—	1500	Opto IV Rets	✓	Recorte de Informe N° 432/8/87 Ref: Seguimiento Subgrupo PCU (Ampliar P.S. 4/5/87)		B-3	
870 4032	" "	—			✓	Recorte de Informe N° 434/8/87 Ref: Actividades en Facultad de Derecho 1/1		B-3	

D: FECHA	RECIBE	SALIDA FECHA	SE CONFECCIONO	DESTINO			REFERENCIA	ARCH FECHA
081800 OCT 87	Sto. Fonseca							2-12-87
131200 OCT 87	Cbo. Hinojosa	8/10/87	FOROC.	SOM. RE				26-11-87
081800 OCT 87	Sto. Fonseca							9/11/87
131200 OCT 87	Cbo. Hinojosa	8/10/87	FOROC.	SOM. MARTINEZ Nang. Sto. Niz Sto. Niz	0815000 OCT	Sdo. [signature]		2-12-87
081300 OCT 87	Cbo. Flores							
16/10/87	[signature]							8/12/87
090810 OCT 87	1º Garcia	13/10/87	DI Nº 385/87	Sub-Dto General	—	—		
281300 OCT 87	1º GARCIA	8/10/87	Fonseca	Fonseca	—	—		21-3-88
091815 OCT	Sto. Fonseca							9/11/87 29/1/88 2-12-87
091815 OCT	Sto. Fonseca							9/11/87 2-12-87
131200 OCT 87	Cbo. Hinojosa							9/11/87
151240 OCT 87	Sto. Rodriguez	8/10/87 15/10/87	PEI 122/87 FOROCOM	8-2 D-2 yr-3/DEI	Sub-Dto	[signature]	3914	9/11/87
131200 OCT 87	Cbo. Hinojosa							9/11/87

RE	FECHA		VENT. SEC.	HORA de ENT.	PROCEDENCIA	ASUNTO	EVAL	PASE
8704033	8	1987	-			Parte de Defensa Nº 435/87 Ref: Fallecimiento de Matrimonio jubilado por FARINGOLO FERNANDEZ	B-3	
8704034	"	"	-	1137	Dpto Personal	Parte de Defensa Nº 436/87 Ref: Denuncia de Pesca Furtiva de Langostinos CHRISTOPHERSEN	C-6	
8704035	"	"	-			Parte de Defensa Nº 437/87 Ref: Recaudación de fondos en Secretaría Televisora "INVISIBLE" para compañía	B-6	
8704036	"	"	-		Dpto Docentes	P.E.S Nº 063/87 Ref: José Fernando CUTAZZONI Mejora a BSAO (Mar 26 Mayo 87)	B-3	
8704037	"	"	-	1600	Dpto de Materiales	Audición del Programa "POR LA MUERTE" del día 04/oct/87	A-2	
8704038	"	"	-	1730	Dpto de Materiales	Resumen de Prensa del 09/oct/87 del Campo Nacional		
8704039	"	"	-			Suplemento de la República Argentina Nº 182/87 del 08/oct/87	-	
8704040	"	"	-			Suplemento de Prensa del Resto del Mundo Nº 104/87 del 08/oct/87	-	
8704041	"	"	-			Suplemento de Prensa de Asuntos del Sen Nº 104/87 del 08/oct/87	-	
8704042	"	"	-			Novedades de Elaboración de Asuntos del Sen Nº 068/87 del 09/oct/87	-	
8704043	"	"	-			Novedades de Elaboración del Resto del Mundo Nº 068/87 del 09/oct/87	-	
8704044	"	"	-		Dpto D DGID	Suplemento de la República Argentina Nº 183/87 del 09/oct/87	-	
8704045	"	"	-			Suplemento de Prensa de Asuntos del Sen Nº 105/87 del 09/oct/87	-	
8704046	"	"	-			Suplemento de Prensa del Resto del Mundo Nº 105/87 del 09/oct/87	-	
8704047	"	"	-		LA HORA	Recorte del 06/oct/87 Pg 13 Ref: Fallecimiento de Ingeniero MAZZAROVICH EMPLEADO DE	-	
8704048	"	"	-		LA HORA	Recorte del 06/oct/87 Pg 7 Ref: El Tiempo cerró la Cocina de los Trabajadores de ITE	-	
8704049	"	"	-		LA HORA	Recorte del 20/oct/87 Pg 15 Ref: Fallecimiento de: Miguel A. PEREZ y Celestino ALFONSO	-	
8704050	"	"	-		LA HORA	Recorte del 07/oct/87 Pg 12 Ref: Angelo LOPEZ de ROSCIANO (Fallecimiento)	-	
8704051	"	"	-	1815	LA MAÑANA	Recorte del 06/oct/87 Pg 15 Ref: Turista español extravió equipaje en Aeropuerto Jorge Newbery	-	
8704052	"	"	-		LA HORA	Recorte del 27/sept/87 Pg 5 Ref: APU: advierten sobre falta de garantías para procesados	-	
8704053	"	"	-		LA HORA	Recorte del 05/oct/87 Pg 2 Ref: EDI del Partido Obrero ingresa al frente Amplio	-	
8704054	"	"	-		BUSQUEDA	Recorte del 01/oct/87 Pg 12 Ref: Flores fue reelecto secretario General de la Juventud PDC	-	
8704055	"	"	-	2840	Dpto IV DGD	PEI Nº 066/87 Ref: Dr. Victor TEDESCHI, postulando el ingreso a la Carrera Docente	B-2	
8704056	18 OCT	1987	-		Subsecretaría (Turismo) DGD	Informe 28/87 Objeto: Cámara de Apelaciones del Trabajo Nº 1 remite documentación relacionada con el BSE y Nota C/O del Servicio Penitenciario Federal y Justicia en relación a los hechos ocurridos en el H.D.N. en relación a los hechos	A-1	
8704057	"	"	2761	1020	Secretaría DGD	Folio C-11/87 Ref/87 del CCE/Nomina para selección de P.S. en el Agrupamiento Especial de Transporte e Ingeniería	-	
8704058	"	"	-		Dpto Docentes DGD	Resumen de Prensa del 9/10/87 (Campaña Política, Fútbol, Operativos, etc)	-	
8704059	"	"	-			" " " 10 del 13/10/87 " " "	-	
8704060	"	"	3774 del 76	1030	Secretaría DGD	Ordenes del CCE: 8731 y Nuevo 1 - 8732 y 8733	-	
8704061	"	"	2762/63			C.C. 188/87 Ref. B.M.D.N. Nros 8466 y 8467/Nuevo)	-	
8704062	"	"	2805			Planilla de Datos Personales Nº 78/87 (1/3)	-	
8704063	"	"	2804	1110	D-2	" " " Nº 77/87 (1/4)	-	
8704064	"	"	2803			" " " Nº 79/87 (1/1)	-	

D: FECHA	RECIBE	SALIDA. FECHA	SE CONFECCIONO	DESTINO			REFERENCIA	FECHA
131200 oct 87	[illegible]	9/10/87	Fotocopia	Analistas	0P1800000	[illegible]		2-12-87
151240 oct 87	[illegible]	9/10/87	Fotocopia	Subvisores				9/11/87
131200 oct 87	[illegible]	14/10/87	NOTA NO 20/DI/87.	DNII				3-12-87
		9/10/87	Fotocopia	Sorce				8/1/88.
16/10/87	[illegible]							3-5-88
131200 oct 87	[illegible]							2-12-87
131020 oct 87	[illegible]	13/10/87	Fotoc.	Analistas	14100000	[illegible]		8-12-87
131200 oct 87	[illegible]							19/1/88
131030 oct 87	[illegible]							2-12-87
								16/12/87
								9/12/87
131140 oct 87	[illegible]	26/10/87	8 I Nº 409/87	Aplo II/06				8-12-87
		30/10/87	Memo (4) 874/87	A-2				2-3-88
		29/10/87	Memo (4) 875/87	A-2				
		29/10/87	Memo (4) 876/87	A-2				

R.E.	FECHA	Hor. Sec.	Hora de Ent.	PROCEDENCIA	SUNTO	EVAL:	PASE A:
5704065	13 OCT. 1987	2802	1110	A.Z	Solicitud de Justificación N° 80/87 (1/1)	-	
5704066	" "	2781		2da. Div. EM 67	Solicitud de Reformulación N° 141/87 (1/2)	-	
5704067	" "	2780			" " " N° 142/87 (1/2)	-	
5704068	" "	2779			" " " N° 143/87 (1/2)	-	
5704069	" "	2778			" " " N° 144/87 (1/2)	-	
5704070	" "	2777			" " " N° 145/87 (1/3)	-	
5704071	" "	2786			" " " N° 146/87 (1/2)	-	
5704072	" "	2784			" " " N° 147/87 (1/3)	-	
5704073	" "	2785			" " " N° 148/87 (1/1)	-	
5704074	" "	2783			" " " N° 149/87 (1/2)	-	
5704075	" "	2782			" " " N° 150/87 (1/2)	-	
5704076	" "	2789	1130		" " " N° 152/87 (1/2)	-	
5704077	" "	2788		2da. Div. EM 68	" " " N° 153/87 (1/1)	-	
5704078	" "	2787			" " " N° 154/87 (1/1)	-	
5704079	" "	2784			" " " N° 155/87 (1/3)	-	
5704080	" "	2793			" " " N° 156/87 (1/2)	-	
5704081	" "	2792			" " " N° 157/87 (1/2)	-	
5704082	" "	2791			" " " N° 158/87 (1/3)	-	
5704083	" "	2790			" " " N° 159/87 (1/2)	-	
5704084	" "	2797			" " " N° 166/87 (1/3)	-	
5704085	" "	2796			" " " N° 167/87 (1/2)	-	
5704086	" "	2795			" " " N° 165/87 (1/2)	-	
5704087	" "	2800			" " " N° 170/87 (1/3)	-	
5704088	" "	2799			" " " N° 171/87 (1/1)	-	
5704089	" "	2798		2da. Div. E.M 69. E-2	" " " N° 172/87 (1/2)	-	
5704090	" "	2773		D.E.I.	PEI 322/87 - Documentos extraviados (planos hurtados entre el 01/9/87 al 30/9/87 aforo medido en 5 cuentas de 1/2 hectáreas cada una; cada una de las cuales quedó inhabilitada para concurrir a escuelas públicas hasta ser habilitada por parte de los inspectores) 1/5	A-1	1) Carlos 2)
5704091	" "	2772		D.E.I.	PEI 364/87 - Ref. a hoja 2/5	A-2	1) Carlos 2)
5704092	" "	2755	1255		PEI 256/87 - 5/8/87 " Ref. a el acuerdo del Consejo de la provincia en el acto de Carlos Casares con la Sra. Mónica Cobos 1/2	A-2	Bio pépe
5704093	" "	-		Cuerda Chica del 29/9/87	Actividades de la OPJA (org. de Pioneros José Artigas) en las Cautivas del P. Piedra el 26/9/87 (1/2)	A-2	Bio pépe
5704094	" "	-		Cuerda Chica del 6/10/87 D.2/DEI	Ref. al acto Democrático del 2do. 3/10/87 en el Colegio Municipal (1/3)	A-2	Bio-pépe
5704095	" "	-		Cuerda Chica del 6/10/87 - Depto. II / DGID	PEI 30/87: Reformulación Ref. del Hon. Concejo Deliberante y AM U.C.R. (1/1)	C-3	Bio pépe
5704096	" "	-			Actividades del 6 de octubre 10/87 - Org. Artesanos (de 09/300 al 13/0300 oct 87) 1/1	-	Archivo

D:

- S A L I D A -

FECHA	RECIBE	FECHA	DE CONFECCION O	DESTINO	REFERENCIA	FECHA
		30/10/87	Memo (A) 877/87	A-2		
		30/10/87	Memo (A) 878/87	N-2		
		30/10/87	Memo (A) 879/87	N-2		
		30/10/87	Memo (A) 880/87	N-2		
		30/10/87	Memo (A) 881/87	N-2		
		03/11/87	Telex (A) nº 882/87	N-2 (Estac Sarela-Tresval)		
		30/10/87	Memo (A) 883/87	N-2		
		30/10/87	Memo (A) 884/87	N-2		
		30/10/87	Memo (A) 885/87	N-2		
		30/10/87	Telex (A) nº 886/87	N-2		
		3/11/87	Telex (A) 887/87	N-2		
131840 oct 87		3/11/87	Telex (A) nº 888/87	N-2		
		3/11/87	Telex (A) nº 889/87	N-2		
		3/11/87	Telex (A) nº 890/87	N-2		
		4/11/87	Telex (A) nº 891/87	N-2		
		4/11/87	Telex (A) nº 892/87	N-2		
		6/11/87	Telex (A) nº 893/87	N-2		
		6/11/87	Telex (A) nº 894/87	N-2		
		6/11/87	Telex (A) nº 895/87	N-2		
		9/11/87	Telex (A) nº 896/87	N-2		
		6/11/87	Telex (A) nº 897/87	N-2		
		9/11/87	Telex (A) nº 898/87	N-2		
		9/11/87	Telex (A) nº 899/87	N-2		
		9/11/87	Telex (A) nº 900/87	N-2		
		9/11/87	Telex (A) nº 901/87	N-2		
1) 14 1200 oct 87	Jefa Ulibarri	* 13/10/87	Fotoc.	Duplicados	* 141000 oct 87	13/11/87
2) 21 1150 oct 87	* Sra. Martínez				140945 oct 87	4 9 11 87
1) 14 1200 oct 87	* Sra. Ulibarri					18-12-87
2) 21 1150 oct 87	* Sra. Martínez					
14 1720 oct 87	Sra Ulibarri					
13/10/87	C.S. Vargas	13/10/87	Fotoc.	Comp. Bull-Hab. Nueva		
		13/10/87	Fotoc.	Hab. Vieja		
16/10/87	* Sra Jiménez					

R.E.	FECHA	U. ENT. Sec.	HORA de ENT.	PROCEDENCIA	D E S U N T O	VAL:	PASO
8704097	13 OCT. 1987	—	1315	Dpto. II / DGID	Libertad de Grabación 69/87 - Asesto del Mundo (del 051200 al 130800 OCT 87) 1/2	-	Archivo
8704098	" "	—			" " " 53/87 - América del Sur (" " " " " ") 1/2	-	archivo
8704099	" "	—		Dpto. Analistas / DGID	Resumen de Prensa (Campo político) de fecha 10/10/87 (1/2)	ANTECED	Biográfico
8704100	" "	—			" " " (" ") " " 13/10/87 (1/2)		
8704101	" "	2814	1320	E. 2	Solicitud de Antecedentes N: 245/87 (1/1)	—	antecedentes
8704102	" "	2809			" " " N: 246/87 (1/1)	—	
8704103	" "	2810			" " " N: 247/87 (1/1)	—	
8704104	" "	2811			" " " N: 248/87 (1/1)	—	
8704105	" "	2812			" " " N: 249/87 (1/1)	—	
8704106	" "	2813			" " " N: 250/87 (1/1)	—	
8704107	" "	—	1730	Con Cpia	Solicitud de Antecedentes Nº 65/87 1/1	—	Secretaría
8704108	" "	—	1800	Dpto III / DGID	Informe de la República Argentina Nº 84/87 del 13/OCT/87 1/1	—	Dpto. II
8704109	" "	—			Informe de Prensa de Buenos Aires del Sem Nº 106/87 del 13/OCT/87 1/2	—	
8704110	" "	—			Informe de Prensa del Resto del Mundo Nº 706/87 del 13/OCT/87 1/2	—	
8704111	14 OCT. 1987	2824	0815	D.N.I.I.	Ref. a la Situación actual de la Campaña de recolección de firmas para derogación "Ley de Caducidad" (1/5)	—	Biográfico
8704112	" "	2712	1515	M.D.N.	Fe de Erratas publicado en el Boletín del M.D.N. Nº 8463 del 23/3/87 Ref a retiro del Gral (Ret.) Angel Dobrich (1/2)	— (1/2)	Bio
8704113	" "	—	1530	DPTO I. / D.G.I.D	Informe sobre conferencias del Prof. Vladimir LIACHENCO en el Inst. Sup. de Rel. Ext. (1/4)	A-2	Biog
8704114	" "	-		M. RR. EE.	Relación de más otorgados a ciudadanos Cubanos y nicaragüenses (1/13)	-	Biog 2)
8704115	" "	-	-	ANALISTAS	Resumen de Campo político del 14/OCT/87 (1/18)	-	Biográfico
8704116	" "	-		DPTO II / D.G.I.D.	Novedades de Información Nº 54/87 "De América del Sur" del 131800 OCT 87 al 140800 OCT 87 1/1	-	archivo
8704117	" "	-	1545		Novedades de Información Nº 11/87 "De la Rep. Argentina" del 130800 OCT 87 al 140800 OCT 87 1/1	-	archivo
8704118	" "	—		DPTO III / D.G.I.D. (ReI)	Pedido Inf. Nº 438/RI/87 Ref a emisión de video Club por parte de la Asta 85 (1/1)	B-2	Biográfico
8704119	" "	-			P. de Inf. Nº 439/RI/87 Ref a informe sobre la Dra. Adela Reta (1/1)	F-6	Biográfico
8704120	" "	-	1600	DPTO III / D.G.I.D (ReI)	P. de Inf. Nº 440/RI/87 Ref a Acto de la Juventud del Dpto. 26 de Marzo de Homenaje al Che (1/3)	C-3	Biográfico
8704121	" "	-			P. de Inf. Nº 441/RI/87 Ref a venta de afiches propiedad del "Dpto. 26 de Marzo (1/1)	C-6	Biográfico
8704122	" "	-			P. de Inf. Nº 442/RI/87 Ref a Bernard PASTORIN fotógrafo Oficial del "Dpto. 26 de Marzo (1/1)	C-6	Biográfico
8704123	" "	-			P. de Inf. Nº 443/RI/87 Ref a María E. CANTOVET (1/1)	B-2	Biográfico
8704124	" "	-	1630	DPTO II / D.G.I.D.	Novedades de Información 70/87 del "Resto del Mundo" del 131800 OCT 87 al 140800 OCT 87 (1/3)	—	Archivo
8704125	15 OCT. 1987	—	1100	Secretaría / DGID	Orden de Servicios Nº 40/87 (1/2)	-	Cuadro de Or
8704126	" "	-			Carta de Informe 444/87 - Delegación OEA/OIT en Alemania Federal - envío recortes publicados por ese país (1/1)	B-3	Biográfico
8704127	" "	-		Dpto. III (ReI) DGID	" " " 445/87 - Invitación de la Fundación Friedrich Ebert a Alemania Federal para fines (1/1)	B-6	
8704128	" "	-			" " " 446/87 - Comunicamos detención de Cristina Bleonia (ASTE) que pertenece al PVP-MIR (1/1)	B-6	

A: FECHA	RECIBE	SACI FECHA	SE CONFECCIONO	DESTINO	A.	REFERENCIA	ARCH FECHA
16/10/87	[illegible]						
14 0740 oct 87	[illegible]						3-5-88
		14/10/87	Memo (A) 902/87	Dpto II (INF) ENE.			
		19/10/87	Memo (A) 903/87	E-2			
		19/10/87	Memo (A) N° 904/87	E-2			
13 1325 OCT 87	[illegible]	19/10/87	Memo (A) N° 905/87	E-2			
		4/11/87	Memo (A) N° 906/87	E-2			
		9/11/87	Memo (A) N° 907/87	E-2			
13 1755 OCT	[illegible]	16/10/87	Memo (A) N° 908/87	Ea Cba de E			
16/10/87	[illegible]						
14 1730 OCT 87	Sdo. Morales	14/10/87	Fotoc.	analizados	14 1000 OCT		19/11/87
15 1200 OCT 87	Sgto. Antunez						
14 1550 OCT 87	Sdo. Morales	14/10/87	Fotoc.	1) analizados 2) p/ archivo	14 1750 OCT	1) Sdo. Morales 2) Sdo. Gomez	15/12/87
1) 1545 14 OCT 87	Sdo. [illegible]						
2) 8 12 20 ENE	[illegible]						2-3-88
14 1530 OCT 87	Sdo. Morales						
16/10/87	[illegible]						
		14/10/87	Fotoc.	analizados			8-12-87
		14/10/87	Fotoc.	analizados			
14 1800 OCT 87	[illegible]	14/10/87	Fotoc.	analizados. Sgto Lemos	14 1730 OCT	Sdo. Morales	
		14/10/87	Fotoc.	Sgto Lemos analizados			12-12-87
		14/10/87	Fotoc.	analizados Sgto Lemos		Sdo. Morales	8-12-87
		14/10/87	Fotoc.	analizados			
16/10/87	[illegible]						
15 1000 OCT 87	Sdo. Morales						
15 1445 OCT 87	[illegible]	15/10/87	Fotoc.	Analizados Sdo. Martínez	15 1450 OCT 87	Sdo. Morales	18-12-87 4-9/11/87 18-12-87
						4508	

R.E.	FECHA	Nº ENT. SEC	HORA de ENT.	PROCEDENCIA	ASUNTO	EVAL.	PASO DESTINO
8704129	15 OCT. 1987	–		Dpto. III (ReI) - DGID	Parte de Informe Nº 447/87 - Ref. a Felix DIAZ (SUANP) esta concurriendo a la Mesa Representativa y al secretariado Ejecutivo - Julio Quinteros trabajando a nivel del Gremio (1/1)	B-6	Biográfico
8704130	" "	–			" " " Nº 448/87 - Entre 15 y 3 s/oct. Movilizaciones por el referendum (1/1)	B-3	
8704131	– "	–		Dpto. II / DGID	Informativo de Prensa - Resto del Mundo Nº 108/14/10/87 (1/3)	–	Archivo
8704132	– "	–			" " " - América del Sur Nº 107/14/10/87 (1/1)	–	
8704133	– "	–			" " " - Rep. Argentina Nº 184/14/10/87 (1/1)	–	
8704134	– "	–	1100	Dpto. Dualistas / DGID	Resumen de Prensa (campo Militar) del 14/10/87 (1/1)	PRENSA	Biográfico
8704135	– "	–		Dpto. I / DGID	Agenda perteneciente a Juan Vital Andrada (1/43)	–	
8704136	– "	–		Rueda Chica. 13/10/87 (N-2)	PEI 31/87 - Ref. a información de la Juventud del Mov. 26 de Marzo (1/1)	–	
8704137	– "	–		Rueda Chica. 13/10/87 (N-2)	Transcripción de las palabras de Fernando VAZQUEZ realizado el 10/10/87 en el Teatro del Círculo en el Acto inaugural del 3er. Encuentro del M26 Marzo (1/5)	A-1	
8704138	– "	–		Rueda Chica. 13/10/87 (Bn. I. Nº 9)	PEI. 54/87 - 26/9/87 arribo a Fray Bentos delegación encabezada por Raúl Sendic (1/2)	A-1	
8704139	– "	–		Rueda Chica. 13/10/87 (DN 11)	Memo Operacional Nº 119/87 - Acto del Frente Juvenil del MLN (T) en el gimnasio del Club Atenas 8/10/87 (1/3)	A-2	
8704140	" "	–		Rueda Chica. 13/10/87 (Sec. T-2 / DEI)	Elemento de seguridad confirmado - Edmundo Rosano Correa (PCU) 1/1	A-1	
8704141	" "	–	1305	Dpto. II / DGID	Novedades de Grabación Nº 71/87 - Resto del Mundo (del 141800 al 150800 oct 87) 1/4	–	Archivo
8704142	" "	–			" " " Nº 55/87 - América del Sur (" " " " " ") 1/1	–	
8704143	" "	–			" " " Nº 12/87 - Rep. Argentina (" " " " " ") 1/1	–	
8704144	" "	1500	2746	D.N.I.I.	Estado de Situación Nº 8 correspondiente al mes de Set./87 (1/52)	–	Biográfico
8704145	"	1530	–	DPTO. II / D.G.I.D.	Informativo de prensa de "América del Sur" del 15/10/87 (1/1)	–	Archivo
8704146	"		–		Informativo de prensa de la "República Argentina" (1/1)	–	Archivo
8704147	"		–		Informativo de prensa "Resto del Mundo" Nº 108 (1/2)	–	Archivo
8704148	"	1830	2858	DPTO II (INF.) EME	Sol. Ant. 251/87 (1/1)	–	Sec. Antecedentes
8704149	"		2859		Sol. Ant. 252/87 (1/1)	–	
8704150	"		2860		Sol. Ant. 253/87 (1/1)	–	
8704151	"		2861		Sol. Ant. 254/87 (1/1)	–	
8704152	"		2862		Sol. Ant. 255/87 (1/1)	–	
8704153	16 OCT. 1987	0830	2855/56/57	Secretaría / DGID	Comunicaciones del CGE. Nros 41 y 42 - Orden del CGE 8734 (1/9)	–	Conoc. / P. Superior
8704154	"	–	1100	Dpto. Dualistas / DGID	Resumen de Prensa del 15/10/87 (Campo Político, Militar, Referendum, etc.) 1/22	PRENSA	Biográfico
8704155	– "	–			" " " " 16/10/87 (" " " " ") 1/21		
8704156	– "	–		S.S.FF.AA	Oficio Nº 57/87 - (Sol. Ant.) 1/8	–	Antecedentes
8704157	– "	–			" Nº 58/87 (" ") 1/11	–	
8704158	– "	–			" Nº 59/87 - (" ") 1/5	–	
8704159	– "	–			" Nº 60/87 - (" ") 1/11	–	
8704160	– "	–			" Nº 61/87 (" ") 1/9	–	

A:		- S A L I D A -					REFERENCIA	ARC
FECHA	RECIBE	FECHA	LE CONFECCIONO	DESTINO				FECHA
15 1445 oct 87	[illegible]	15/10/87	Fotoc.	analistas	15 12 45 oct 87	Bco. 20 4/3 -		18-12-87
16/10/87	[illegible]							9/11/87
15 1240 oct 87	Bco. [illegible]	15/10/87	Fotoc.	analistas	15 12 45 oct 87	Bco. 20 4/3 -		3-5-88
		15/10/87	Fotoc.	Sfto. Vieira				23-2-88
		15/10/87	Fotoc.	Sfto. Vieira.				2-12-87
		15/10/87	Fotoc.	SOM-RE - Comp. Bell			8704578 (Idem)	23/11/87
		15/10/87	Fotoc.	SOM-RE				13/11/87
								23/11/87
								9/11/87
16/10/87	[illegible]							
20 13 00 oct	Sfto. [illegible]	20/10/87	Fotoc. Fs. 1541-91. Varios SOM-RE (H120) Fotoc. 2226-(MCN) SOM-RE	Analistas	16 14 30 oct 87	Bco. 20 4/3 -	30/10 - Sin Hoja Liv. 2 - 30/10 - Cr. Solo - RE 13/10/87 - Sfto. Vieira - 20/10/87 - Sfto. N. 2	7-4-88
16/10/87	[illegible]							
15 1845 oct 87	Bco. 10 Mar Trig	12/11/87	Memo (A) N° 911/87	E-2				
		12/11/87	Memo (A) N° 912/87	E-2				
		12/11/87	Memo (A) N° 913/87	E-2				
		14/11/87	Memo (A) N° 914/87	E-2				
		10/11/87	Memo (A) N° 915/87	E-2				
16 08 30 oct 87	Bco. Florida							
16 14 20 oct 87	Sfto. Morales							2-3-88
19 13 50 oct 87	Sfto. Alcalde							9/11/87
		13/10/87	Memo (A) N: 918/87	S.S.FF.AA	Ver recibo			
		19/10/87	Memo (A) N: 919/87					23/12/87
16 11 40 oct 87	Sfto. Vir.	19/10/87	Memo (A) N: 920/87					
		20/10/87	Memo (A) N° 921/87	S.S.FF.AA	Ver recibo			4
		19/10/87	Memo (A) N: 922/87	S.S.FF.AA	Ver recibo			19-12-87

R.E	FECHA	Nº ENT. Sec.	Hora de ENT.	PROCEDENCIA	D A S U N T O	EVAC.	DESTINO
870 4161	18 OCT 1987	—	1100	S.S. FF.AA	Oficio Nº 62/87 (Sol. Aut.) 1/11	—	Antecedentes
870 4162	" "	—			" Nº 63/87 (" ") 1/11	—	
870 4163	" "	—			" Nº 64/87 (" ") 1/10	—	
870 4164	" "	—			" Nº 65/87 (" ") 1/8	—	
870 4165	" "	—	1220	Dpto. Analisis / DGID	Resumen de Prensa (Campo Militar) del 16/10/87 (1/2)	19/10/87	Biográfico
870 4166	" "	—			" " " (" ") del 15/10/87 (1/3)		
870 4167	" "	—			Novedades de Grabación Nº 13/87 - Cfp. Argentina (del 15 1800 al 16 0800 oct 87) 1/1	—	Archivo
870 4168	" "	—		Dpto. II / DGID	" " " Nº 56/87 - América del Sur (" " " " " " ") 1/1	—	
870 4169	" "	—			" " " Nº 72/87 - Resto del Mundo (" " " " " " ") 1/3	—	
870 4170	" "	2853		D.E.I	REI 368/87 - Radio de la Emisora CX46 Emisora Nacional Splendid, trasmite el programa "Fantasias en el aire" (1/2) cuyo contenido ofende a las Instituciones Armadas, al gobierno y a sus integrantes, por lo que solicito se proceda a su inmediata clausura. A-2	—	Biográfico
870 4171	" "	2865	1300	A-2	Solicitud de Antecedentes Nº 81/87 (1/3)	—	Antecedentes
870 4172	" "	2866			" " " Nº 82/87 (1/1)	—	
870 4173	" "	—	1530	Dpto III / CONTRAINTELIGENCIA / D.G.J.O.	Ref. a tarjeta de movimiento de ciudadanos cubanos y su congelamiento (1/8)	—	Varios
870 4174	" "	—	1630	DPTO. E II CA. C/INF.	Sol. Ant. Nº 66/87 1/1	—	Antecedentes
870 4175	" "	—	1645	DPTO II D.G.I.D	Ref. a Informativo de Prensa "Resto del Mundo" Nº 109. 1/3	—	Archivo
870 4176	" "	—			Ref. a Informativo de Prensa "America del Sur" Nº 109 (1/1)	—	Archivo
870 4177	" "	—			Ref. a Informativo de la Republica Argentina Nº 157 (1/1)	—	Archivo
870 4178	" "	2827	1730	DNII	Parte de Novedades Nº 267/87 del 24 Set/87 (1/4)	—	Biografico
870 4179	" "	2828	1900		Parte de Novedades Nº 268/87 del 25/Set/87 (1/4)		Biografico
870 4180	" "	2829			Parte de Novedades Nº 269/87 del 26/Set/87 (1/3)		Biografico
870 4181	" "	2830			Parte de Novedades Nº 270/87 del 27/Set/87 (1/2)		Biografico
870 4182	" "	2838			" " " Nº 271/87 del 28/Set/87 (1/3)		Biografico
870 4183	" "	2832			" " " Nº 272/87 del 29/Set/87 (1/3)		Biografico
870 4184	" "	2834			" " " Nº 274/87 del 1º/Oct/87 (1/4)		Biografico
870 4185	" "	2835			" " " Nº 275/87 del 2/Oct/87 (1/5)		Biografico
870 4186	" "	2836			" " " Nº 276/87 del 3/Oct/87 (1/5)		Biografico
870 4187	" "	2837			" " " Nº 277/87 del 4/Oct/87 (1/4)		Biografico
870 4188	" "	2838			" " " Nº 278/87 del 5/Oct/87 (1/3)		Biografico
870 4189	" "	2840			" " " Nº 279/87 del 6/Oct/87 (1/5)		Biografico
870 4190	" "	2841			" " " Nº 280/87 del 7/Oct/87 (1/5)		Biografico
870 4191	19 OCT 1987	2833	1000	D.N.I.I.	Parte de Novedades Diarias Nº 273/87 de fecha 30/9/87 (1/6)		Biografico
870 4192	" "	2842			" " " Nº 281/87 de fecha 8/10/87 (1/6)		

A: FECHA	RECIBE	- S A L I D A - FECHA	SE CONFECCIONO	DESTINO			REFERENCIA	FECHA
16/11/10 oct	Sgto. Niz	21/10/87	Memo(A) Nº 923/87	SS FFAA				11-12-87
		21/10/87	Memo(A) Nº 924/87	SS FFAA				18-12-87
		20/10/87	Memo(A) Nº 925/87	SS FFAA	Ver recibo			4/11/12/87
		23/10/87	Memo (A) 926/87	SS FF AA	Ver recibo			14/12/87
19 1350 OCT 87	Sdo. Alcaraz							3-5-87
19 1350 OCT 87	Sdo. Alcaraz							
20/10/87	Sdo. Jiménez							
19 1350 OCT 87	Sdo. Alcaraz	16/10/87	Foroc.	1) Anal - 2) Medios/comunicación 16 1430 oct	1) Sdo. Jiménez			4/11-12-87
13 05 OCT 87	Sgto. Niz	12/11/87	Memo(A) Nº 927/87	A-2				
28 1200 OCT	Sdo. Vivas	11/11/87	Memo(A) Nº 928/87	A-2				
16 1545 OCT 87	Sdo. Lima							
16 1630 OCT 87	Sdo. Martínez	9/11/87	Memo(A) Nº 929/87	Cas c/Inf de E.				
22/10/87	Sdo. Jiménez							
19 1350 OCT 87	Sdo. Alcaraz		Foroc	Analistas	19 1150 OCT 87	Sdo. Jiménez		
20 1300 OCT	Sgto. Fore	19/10/87	Foroc.	Analistas				

R.E	FECHA	Nº ENT. SEC.	HORA de ENT.	PROCEDENCIA	ASUNTO	EVAL:	PD DESTIN
8704193	[illegible]	2843	1000	D.N.I.I	Parte de Novedades Diarias Nº 282/87 de fecha 9/10/87 (1/6)	-	Biográfic
8704194	" "	2844			" " " " Nº 283/87 de fecha 10/10/87 (1/5)	-	
8704195	" "	2845			" " " " Nº 284/87 " " 11/10/87 (1/4)	-	
8704196	" "	2846			" " " " Nº 285/87 " " 12/10/87 (1/2)	-	
8704197	" "	2847			" " " " Nº 286/87 " " 13/10/87 (1/2)	-	
8704198	" "	-	1030	Dpto. Analistas/DGIO	Resumen de Prensa del 17 al 19/oct/87 (Campo Militar, Político, Económico, Referendum, DD. HH, etc)	PRENSA	Biográfic
8704199	" "	-			" " " (campo Militar) de fecha 17/10/87 (1/2)		
8704200	" "	-			" " " (" ") " " 19/10/87 (1/4)		
8704201	" "	-	1100	S.S.FF.AA	Oficio Nº 53/87 (Sol. Aut.) 1/12	-	Antecedentes
8704202	" "	-			" Nº 54/87 (" ") 1/11	-	
8704203	" "	-			" Nº 55/87 (" ") 1/11	-	
8704204	" "	-			" Nº 56/87 (" ") 1/9	-	
8704205	" "	-			" Nº 66/87 (" ") 1/11	-	
8704206	" "	-			" Nº 67/87 (" ") 1/6	-	
8704207	" "	-			" Nº 68/87 (" ") 1/11	-	
8704208	" "	-			" Nº 69/87 (" ") 1/11	-	
8704209	" "	-			" Nº 70/87 (" ") 1/11	-	
8704210	" "	-			" Nº 71/87 (" ") 1/11	-	
8704211	" "	-			" Nº 72/87 (" ") 1/8	-	
8704212	" "	-			" Nº 73/87 (" ") 1/8	-	
8704213	" "	-			" Nº 74/87 (" ") 1/11	-	
8704214	" "	-			" Nº 75/87 (" ") 1/9	-	
8704215	"	2878	1250	DPTO II INF. (E.M.E.)	P.E.I Nº 920/BE/87 Ref a actividades del "Mov. por la Tierra" en las Ciudades de Rocha y Melo (1/3)	B-1	Biográfic
8704216	"	2877			P.E.I Nº 937/BE/87 Ref a visitas de delegadas de la URSS a la Ciudad de Florida (1/1)	B-3	Biográfic
8704217	"	2879	1300	DPTO II (INF) EME	Sol. Aut. Nº 256/87 (1/1)	-	Sec. Antec
8704218	"	2880			" " Nº 257/87 (1/1)	-	
8704219	"	2881			" " Nº 258/87 (1/2)	-	
8704220	"	2882			" " Nº 259/87 (1/1)	-	
8704221	"	2889	1500	E.M.G.A. 2a. Div. (cortejo 162)	Ref. Sol. Aut. Nº 161/87 (1/1)	-	Sec. Antecedentes
8704222	"	2890			" " " Nº 173/87 (1/2)	-	
8704223	"	2891			" " " Nº 175/87 (1/2)	-	
8704224	"	2892			" " " Nº 176/87 (1/1)	-	

D		S A L I D A					REFERENCIA	ARC
FECHA	RECIBE	FECHA	SE CONFECCIONO	DESTINO				FECHA
20/1300 OCT 87	Solo Envio	19/10/87	Fosc.	Analistas	19/1500 OCT 87	Sobre Cerrado		
								1-11-12-87
								3-5-88
		23/10/87	Memo (A) N: 930/87	SSFFAA	Sin Recibo			4-11-12-87
		23/10/87	Memo (A) N: 931/87	SSFFAA				
		26/10/87	Memo (A) N 932/87	SSFFAA				4-11-12-87
		23/10/87	Memo (A) 933/87	SSFFAA	Sin Recibo			
		28/10/87	Memo (A) 934/87	SSFFAA	—			
		28/10/87	Memo (A) N 935/87	SSFFAA	—			1-11-12-87
		26/10/87	Memo (A) N 936/87	SSFFAA	—			1-11-12-87
		28/10/87	Memo (A) N 937/87	SSFFAA	—			
		28/10/87	Memo (A) N 938/87	SSFFAA	—			4-11-12-87
		28/10/87	Memo (A) N 939/87	SSFFAA	—			1-11-12-87
		28/10/87	Memo (A) N 940/87	SSFFAA	—			4-11-12-87
		30/10/87	Memo (A) N: 941/87	S.S. FF. AA	Sin Recibo			4-11-12-87
		30/10/87	Memo (A) N: 942/87	S.S. FF. AA	Sin Recibo			4-11-12-87
		30/10/87	Memo (A) N: 943/87	S.S. FF. AA.				4-11-12-87
19/1100 MAYOR →	Solo Recibe	14/10/87	Memo (A) N 944/87	E-2	19/1430 OCT 87			
19/1810 OCT 87	Acuse	19/10/87	Fotoc.	Analistas S.O.N. 21				
		19/10/87	Fotoc	Analistas DATO II.	19/1500 OCT	Sobre Cerrado		48-11-12-87
19/1300 OCT 87	Solo Entrega	10/11/87	Memo (A) N 945/87	G-2				
		10/11/87	Memo (A) N 946/87	E-2				
		30/10/87	Memo (A) N 947/87	E-2				
		30/10/87	Memo (A) N 948/87	E-2				
		11/11/87	Memo (A) N 949/87	N-2				
19/1545 OCT 87	Solo Entrega	10/11/87	Memo (A) N 950/87	N-2				
		11/11/87	Memo (A) N 951/87	N-2				
		10/11/87	Memo (A) N 952/87	N-2				

R.E.	FECHA	Nº ENT. SECRET.	HORA DE ENTRADA	PROCEDENCIA	ASUNTO	EVAL.	PASA DESTINO
8704225	10 OCT 1987	2893			Ref a Sol Antec. Nº 177/87 (1/2)	–	
8704226	"	2894			Ref a Sol Ant Nº 178/87 (1/2)	–	
8704227	"	2895	1520	2a Dir. E.M.G.A.	" " " " Nº 179/87 (1/2)	–	
8704228	"	2885			" " " " Nº 180/87 (1/2)	–	
8704229	"	2886			" " " " Nº 181/87 (1/2)	–	
8704230	"	2887			" " " " Nº 182/87 (1/2)	–	
8704231	"	2888			" " " " Nº 183/87 (1/2)	–	
8704232	"	2868/74	1630	Secretario DGSD (MDN)	T.I. 190/87 - Ref a Boletines del NON Nos ant. 2468, 8469/73 y Anexo 8473	–	conocimiento
8704233	"	–			Ref a Mandato de Jurisdicción 073/87 c. "Resto del Mundo" del 16/1800 al 30/0800/87 (1/3)	–	archivo
8704234	"	–	1710	DPTO. II DGSD	Ref a Mandato de Jurisdicción Nº 57/87 de Quemado del Sur del 16/0800/87 al 30/0800/87 (1/2)	–	archivo
8704235	"	–			Ref a Informativo de Prensa "Quemado del Sur" Nº 110 (1/2)	–	archivo
8704236	"	–			Ref a Informativo de la Cap Argentina Nº 188 (1/1)	–	archivo
8704237	"	–			Ref a Informativo de Prensa "Resto del Mundo" Nº 110 (1/5)	–	archivo
8704238	"	–	1800	S.J.E. Sec II (INF)	P.E.I Nº 14/87 Ref a Maniobras del Ejercito en dependencias de P/S afectados por el Ej. P/S Sres Oficiales Obligado leer 1/3 Sres Oficiales Ejército Argentino (1/1)	A-1	Archivo
8704239	"	–			P.E.I. Nº 07/87 Ref a Depósito en Inmueble El Zanjón del Pozo de 1323 Soldados en lo sucesivo "P/S para Uso Oficial"	A-1	Biográfico
8704240	"	–	1810	DPTO II (INF) EME	P.E.I. Nº 809/87 Ref a detención de Nelson Lucas PEREZ por contrabando (1/1)	B-2	Bxx
8704241	20 OCT 1987	–		La Hora pág 10 (13/10/87)	Necrológicas: Recordatorio a Emilia Martínez de Ferrin - Fallecimiento de Antonio Peluffo (1/1)		
8704242	" "	–		La Hora pág 13 (14/10/87)	" : Fallecio Angelica Campistrous - Antonio Peluffo - Recordatorio a Humberto Perez (1/1)		
8704243	" "	–	0830	La Hora pág 7 (14/10/87)	Edo Nacionalista Hugo Cantisani dictara José explicara causas de renuncia (1/1)	Prensa	Biográfico
8704244	" "	–		La Mañana pág 10 (10/10/87)	Fallecimiento de Blanca Berrutti de Brause (1/1)		
8704245	" "	–		La Mañana pág 15 (14/10/87)	Delitos por q fueron encerradas en Barcelona: Casos investigados (1/1)		
8704246	" "	–		Dpto. Analistas DGSD	N.I. 184/87 - Boletines Informativos Semanales Nros 115/14/9/87 - 116/21/9/87 - 117/28/9/87 - 118/5/10/87 (1/4)	A-2	Biográfico
8704247	" "	–	0945		Resumen de Prensa del 20/10/87 (campo político, Militar, Económico, Información, etc.) 1/15	–	
8704248	" "	–	1235	Dpto II DGSD	Novedades de Grabación Nº 74/87 - Resto del Mundo (del 19/1800 al 20/0800 OCT 87) 1/2	–	archivo
8704249	" "	–			" " " Nº 58/87 - Quemado del Sur (" " " " " ") 1/1	–	archivo
8704250	" "	–		Dpto Analistas DGSD	Resumen de Prensa del 20/10/87 (Campo Militar) 1/2	–	Biográfico
8704251	" "	2908	1940	EMGFA	Directiva de Inteligencia Nº 08/87 1/3	—	Los Incl
8704252	" "	–			Directiva de Inteligencia Nº 084/87 1/1	—	
8704253	" "	—	1215	EGB/GFA	PEI Nº 018/87 Ref: Visita de parlamentarios en relación a lo ocurrido en Salto Grande en diciembre pasado	A-1	y anteriores) Biográfico
8704254	" "	—			PEI Nº 020/87 Ref: Visita RIAL (Equipo de Radio Sarandí en Nuevo Verano) 1/1	A-2	Biográfico
8704255	" "	2905	1920	DGE	PEI Nº 257/87 Ref: Ser Encontrado Vacuno del Frigorífico Zeballos Pozo del 10/oct/87 1/5	B-2	Biográfico
8704256	" "	2906			PEI Nº 308/87 Ref: Conflicto en Rivera y Detenciones de Nativos en Paso Legrand 1/2	A-2	Biográfico

A.

FECHA	RECIBE	FECHA	SE CONFECCIONO	DESTINO			REFERENCIA	AR FECHA
191545 OCT 87	Cbo Martinez	11/11/87	Fernando Nº 953/87	N-2				
		11/11/87	Fernando Nº 954/87	N-2				
		16/11/87	Fernando Nº 955/87	N-2				
		13/11/87	Fernando Nº 956/87	N-2				
		11/11/87	Fernando Nº 957/87	N-2				
		16/11/87	Fernando Nº 958/87	N-2				
			Fernando Nº 959/87					
—	—	26/10/87	TI Nº 409/87	Dpto [illegible]				
22/10/87	Cbo Fernandez							
261800 OCT	Cbo Garcia							
280800 OCT 87	1º GARCIA			Analistas				
231300 OCT 87	Cbo Alvarez			Analistas				48-12-87
231250 OCT 87	Cbo Diaz			Analistas				
201300 OCT 87	Sta Torres							48-12-87
								16-12-8
								9-2-88
								8-12-87
								3/2/88
								4-12-8
22/10/87	Cbo Fernandez							
211150 OCT 87	Cbo Kunz							3-5-88
201910 OCT	Cbo Garcia	18/11/87	Fernando Nº 961/87	A-2				
		11/11/87	Fernando Nº 962/87	A-2				
231300 OCT 87	Sta Vieira							3-12-8
221020 OCT 87	Cbo Kunz	21/10/87	Torres	Analistas Sta Vieira JON GOMEZ	211040 OCT 87	[illegible]		14-12-8
								7-12-8

~~16~~

216

R.E.	FECHA	Ue ENT. SEC.	HORA de ENT.	PROCEDENCIA	ASUNTO	EVAL.º	PA
8704257	1 OCT. 1987	—	0800	Dirección | DGID	T.I. 191/87 - Solicita los motivos de bajas de las existencias de esta repartición (1/3)	-	DESTINO
8704258	" "	—			Informativo de Causa - Resta del Fundo Nº 111 de fecha 20/10/87 (1/3)	—	1) Jefe Dpto
8704259	" "	—		Dpto. II | DGID	" " " - Quirico del Fuego Nº 111 " " " " (1/1)	—	Archivo
8704260	" "	—	0820		" " " - República Argentina Nº 189 " " " " (1/1)	—	
8704261	" "	—		Dpto. Inteligencia | DGID	N.I. 188/87 - Docs. de la Juventud Católica del 20/oct/87 - Ref. a Cabrera, Manuel (no cofunde se) adjunto en 4 fojas útiles (1/1)	—	Geografía
8704262	" "	—	0900		Organos de Causa del 21/10/87 (Campo Militar, Político, Económico, Sindical, Referendum, etc) 1/7	7 -	
8704263	" "	—		Cdo. Gral. de Ejército (Jefe Operaciones)	Solicitud de Antecedentes Nº 67/87 (1/1)	—	Antecedentes
8704264	" "	—		Dpto III (ReI) | DGID	Parte de Informe 449/87 - Hector D. Mello (D.P.) domic. Malvinas Islas 10 (Tandil) trabaja en OSCA D (1/1)	B-2	
8704265	" "	—			" " " 450/87 (amplía PI 410/87) Referendum - P/colocado imputado por la lista 15 para ser trasladado a un lugar de reclusión a comunicar (1/1)	B-3	
8704266	" "	—			" " " 451/87 - Frente de Trabajo y Comisión de Hombres del P.I.T (CNT (1/1)	B-3	
8704267	" "	—			" " " 452/87 - Of. Nelson Hernandez (M.C.N) propietario de una tenaza de leña - Ej. Capital (Porto) 1/1	B-3	
8704268	" "	—			" " " 453/87 - 3er. Encuentro Nacional del Mov. "26 de Mar 70" (Cba) 10 y 11 de Oct 87 (1/1)	C-3	
8704269	" "	—			" " " 454/87 " " " " " " " (amplía PI 453/87) día 11 en Cba (1/2)	C-2	
8704270	" "	—			" " " 455/87 - Actividades del F.A. en Buenos Aires (1/1)	B-3	
8704271	" "	—	1120		" " " 456/87 - Apoyo financiero y publicitario para campaña electoral de Fernandez Fajnegold (1/1)	B-4	
8704272	" "	—			" " " 457/87 - Hospital de Clínicas - Personal y actividades en distintos pisos del Hospital (1/1)	C-6	(Bio Pág)
8704273	" "	—			" " " 458/87 - Acto Cilindro 3/10/87 - Esteban Solicita asistencia seguridad personal. (1/1) por el PCV	B-3	
8704274	" "	—			" " " 459/87 - Del 19/20/21/Oct se realizará la FIESTA de las FIESTAS en el Cilindro organizada (1/1)	B-3	
8704275	" "	—			" " " 460/87 - Congreso del F.A./3 lineamientos: Balance - Congreso 88/89 - Previdencia (Candidatura) 1/2	B-3	
8704276	" "	—			" " " 461/87 - P.C. e ingreso de nuevos grupos al F.A (1/1)	B-4	
8704277	" "	—			" " " 462/87 - P.C. - Comités de Base - Movimiento Obrero (1/1)	B-3	
8704278	" "	—			" " " 463/87 - Referendum - se realizaría próximamente a recolección de firmas (1/1) fijado el 31/10/87	B-3	
8704279	" "	—			" " " 464/87 - Décimo Aniversario Resolución de Octubre (6/nov) se realizará acto en el Teatro Solís 1/1	B-3	
8704280	" "	—			" " " 465/87 - Documento del F.A. aporte de las Bases para estudio previo al Congreso 1/16	B-1	
8704281	" "	—			" " " 466/87 - Actividades en ANEAP (1/1)	B-3	
8704282	" "	—		Dpto III (ReI) - DGID	" " " 467/87 - Seguridad PCV (1/1)	B-6	
8704283	" "	2910			Solicitud de Antecedentes Nº 260/87 (1/2)	-	
8704284	" "	2913	1105	E-2	" " " Nº 263/87 (1/1)	-	Antecedentes
8704285	" "	2912			" " " Nº 262/87 (1/1)	-	
8704286	" "	2911			" " " Nº 261/87 (1/1)	-	
8704287	" "	—	1215	Dpto. Inteligencia | DGID	Informe de Causa (Campo Militar) de fecha 31/10/87 (1/4)	Cronog.	(Bio Pág)
8704288	" "	—	1310	Dpto. II | DGID	Novedades de Gabinete Nº 59/87 - Asamblea del Jue (del 20/1800 al 21/0800 oct 87) 1/1		Archivo

D			- S A L I D A -				REFERENCIA	APC
FECHA	RECIBE	FECHA	SE CONFECCIONO	DESTINO				FECHA
21090 oct 87	Joh. Martínez	26/10/87	FI Nº 410/87	Sr Dto DGDD	—	—		
x 22/10/87								
x 21/10 oct 87	Cl. Kuntz	21/10/87	FOTOCOPIAS	Dto. Jiménez - Johnson Rep. fs 445 - Jot Johnson Rep. Comp. Quell (fs 2) - Hudson Rep. fs 5 Comp. Quell				L-3-88
21112 oct 87	Sr. Batista	9/11/87	Memo (W) 865/87	Cr C Jud SE Joh. Martínez				A 11-12-87
								28-12-87
							a 3909	29-12-87
								23-12-87
				Comp. Quell - y Joh. Rep.				23/12/87
				Dto. Jiménez			4269	9/12/87
				Dto Jiménez			4268	23/12/87
22083500 87	Cl. Kuntz	21/10/87	FOTOCOPIA (3/8/88) - Sub. Dto Ejecu -					7-12-87
			FOTOCOPIA	Auxiliatos				23/12/87
								4/1/88
								12-12-87
								29-12-87
				Dto Rí - Dto. Jiménez				29/1/88
								29-12-87
								29/1/88
								23/12/87
21112 oct 87	Sr. Batista	- 4/11/87	Memo (W) 866/87	E-2				420-11-87
		16/11/87	Memo (W) 867/87	E-2				
		16/11/87	Memo (W) 868/87	E-2				
		20/10/87	Memo (W) Nº 869/87	E-2				
22083500 87	Cl. Kuntz							3-5-88
20/10/87								

R.E.	FECHA	Nº ENT. Sec.	HORA de ENT.	PROCEDENCIA	ASUNTO	EVAL	PDS
8704289	1 OCT. 1987	—	1310	Depto. II (D6II)	Novedades de Grabación Nº 75/87 - Resto del Mundo (del 201800 al 210800 oct 87) 1/3	—	Archivo
8704290	"	2923	1430	Secretario (D6ST)	Cables C6E Nos 8735, 8736	—	Archivo
8704291	-	2919		Depto II (D6II)	Novedades de Inteligencia Nº 264/87 SN/87 1/1	—	
8704292	"	2920			Novedades de Inteligencia Nº 265/87 SN/87 1/2	—	
8704293	"	2924		S.C.O.P.	O Nº 44/87 SN Ant	—	
8704294	"	—		S.U.R.	PEI Nº 003/87 Ref: Comunicado en Iglesia Rosario de fieles que son liberados por un preso	A-1	Boletín
8704295	"	—		C. A. A.	PEI Nº 057/87 Ref: Procedimiento redactado a raíz de un intoxicado en la FFAA por un NOTI	A-1	Boletín
8704296	"	—		C. A. A	PEI Nº 059/87 Ref. Vehículo que recibió [illegible] por miembros de las FFAA	A-1	Boletín
8704297	"	—		E-2	PEI s/Nº ASG, PEI 020/022/87 SIE Ref: Su exposición TTE. BENEDETTO de las FFAA sobre [illegible] en el que TTE. Manuel LOPEZ, en presencia de TO Pierre	A-1	Boletín
8704298	"	—		S.T.E.F.	PEI 003/87 Ref: Sugiere el empleo de explosivo de distintos personas, robo en casa [illegible]	A-1	Boletín
8704299	"	—		Bn A, se Cam	PEI 001/87 Ref: Niega [illegible]	A-1	Boletín
8704300	"	—		S.T.A	PEI Nº 014/87 PEI Nº 009/87 Ref: Procedimiento en la importación y venta de armas y municiones en el país	A-1	Boletín
8704301	"	—		E-2	PEI 760/87 Ref: Visto en Jefe de Villa Biarritz de Bayonetas, cadenas y [illegible]	A-1	Boletín
8704302	"	—	1500	S.D.E	PEI Nº 01/87 Ref: Referendum, Empresas del H.L.N, denuncias en contra de F.A y relevantes con [illegible]	A-1, A-6, A-6	Boletín
8704303	"	—		S.6.T	O-Nº 003, 004/87 Ref: Boletines Bolso: referendum, seguimientos, venta de cartas Topográficos	A-2	Boletín
8704304	"	—		S 6 T	O Nº 002/87 Ref: Referendum, seguimientos, venta de cartas Topográficos 1/4	—	Boletín
8704305	"	—			Suplemento de la República Argentina Nº 190/87 del 22/oct/87 1/1	—	
8704306	"	—	1810	Depto II (D6II)	Suplemento Prensa de América del Sur Nº 112/87 del 22/oct/87 1/1	—	
8704307	"	—			Suplemento de Prensa del Resto del Mundo Nº 112/87 del 22/oct/87 1/2	—	
8704308	22 OCT. 1987	—			Parte de Informes Nº 469/87 - En la reunión [illegible] en una de ellas lo hizo [illegible]	C-3	
8704309	"	—			" " " Nº 468/87 - El Dr. Tabaré Vázquez [illegible]	C-6	
8704310	"	—			" " " Nº 470/87 - Teléfonos del Cte Central del PCU (Río Negro 1527), de la Bancada de Diputados [illegible]	C-2	
8704311	"	—			" " " Nº 471/87 - Referéndum, directivas recibidas en el Depto. Río Negro [illegible]	B-4	
8704312	"	—	1750	Depto. III (ReI) D6ED	" " " Nº 472/87 - Seguridad PCU (guardaespaldas, [illegible])	C-6	
8704313	"	—			" " " Nº 473/87 - Ref. a Raúl Reyes [illegible]	C-6	
8704314	"	—			" " " Nº 474/87 - Tomás Ribero [illegible]	C-6	
8704315	"	—			" " " Nº 475/87 - Batalla - F.A. - Candidatura [illegible]	C-6	
8704316	"	—			" " " Nº 476/87 - El S. Secretario está recibiendo [illegible]	C-6	
8704317	"	—			" " " Nº 477/87 - Fiscalizó 26 de Marzo [illegible]	C-6	
8704318	"	—			" " " Nº 478/87 - Los dirigentes Turiansky y viaje a Cuba [illegible]	C-6	
8704319	"	—		Depto. Inteligencia D6ED	Resumen de Prensa (Comunicados Militares) de fecha 22/10/87 (1/4)	—	
8704320	"	—			Audiencia de fecha 18/oct/87 del Sor. Juez de la Tierra (1/3)	—	

A: FECHA	RECIBE	S A L I D A - FECHA	SE CONFECCIONO	DESTINO			REFERENCIA	ARC FECHA
22/10/87	[illegible]							
21500 OCT	[illegible]	12/11/87	Memorial Nº 970/87	E-2				
		12/11/87	Memorial Nº 971/87	E-2				
291300 OCT	[illegible]	9/11/87	Memorial Nº 972/87	SRPT				
261800 OCT	[illegible]							2-12-87
								29/10/87
291300 OCT 87	[illegible]	21/10/87	Fotocopia	[illegible]				2-12-87
231250 OCT 87	[illegible]	27/10/87	Fotoc.	Biográfico	271230 OCT 87	[illegible]		18/11/87
261800 OCT	[illegible] 291300 OCT 87 [illegible]							14-12-87
								29/10/87
231300 OCT	[illegible]							13/11/87
261800 OCT 87 / 281130 OCT	[illegible]	22/10/87	Fotocopia	[illegible]				3/12/88
291300 OCT 87	[illegible]							22-3-88
231300 OCT 87	[illegible]							29-12-87
22/10/87	[illegible]							
								16-12-87
								16/12/87
								2-3-88
								29-12-87
	[illegible]	22/10/87	Fotocopia	Analistas	221550 OCT	[illegible]		20-12-87
		22/10/87	Fotoc.	1º Circulo				10/12/87
		22/10/87	Fotoc.	Som. Ré- Sgto. Velizq				23/12/87
								16/12/87
								4/4/12/87
								3-5-88
		26/10/87	NOTA 21/87	DN-II				15/12/87

R.E.	FECHA	URGENT. SEC.	HORA de ENT.	PROCEDENCIA	ASUNTO	EVAL:	PASE
	22 OCT. 1987						DESTINO
8704321				Sub S 13	PEI Nº 43/87 Ref. Ingreso a esa Jefatura de Pedro FERREIRA CUNHA (internado en Hosp. Militar) 1/2	A-1	a) Gabelich y
8704322	"	"		C.A.A.	PEI Nº 44/87 Ref. Cuartel de Yofre en domicilio de ex-integrante del S.S.E. Silvia MENDEZ Cáceres	B-2	B XX
8704323	"	"		S.T.E.F.	PEI Nº 01/87 Ref. Llamados telefónicos evidenciando de SDO la Sra SUAREZ de personas que se desconocen un CLE CAPICOTA	A-1	a) Gabelich y
8704324	"	"	1145	E-2	PEI Nº 289/87 Ref: Alerta para conocimiento de las FFAA del engaño para que finde por el referendum 1/2	A-1	a) Gabelich y
8704325	"	"		SIE	PEI Nº 02/87 Ref. Venta de armas por parte de un Sr Durante Mendoza al Sgto. Walter PEREZ del SMA 1/5	A-1	a) Grupo
8704326	"	"		SIE	PEI Nº 09/87 Ref. Hurto en domicilio del Sgto Juan COLINO el 05/ABR/87 1/1	E-6	a) Gabelich y
8704327	"	"		SHA	PEI Nº 04/87 ref. Venta en Feria de Tristan Narvaja de material de guerra 1/1	B-1	Grupo
8704328	"	"		Escuela Militar	PEI Nº 121/87 Ref. Panfletos encontrados en distintos puntos de la Ciudad 1/16	A-1	
8704329	"	"		Escuela Militar	PEI Nº 122/87 Ref. Reunión en SHANGRILA donde se predica es de izquierda 1/1	B-2	Grupo
8704330	"	"		Escuela Militar	PEI Nº 123/87 Ref: Militante del E.A. Lucio BARQUIN denuncia: Joaquín Aguirre 1/8	B-2	
8704331	"	"		Escuela Militar	PEI Nº 124/87 Ref. Pintadas Todos contra ominbus CASANOVA donde ubicaban cadáver 1/1 a favor del referendum	A-1	a) Gabelich y
8704332	"	"		Escuela Militar	PEI Nº 125/87 Ref. Denuncia de Liceo Dámaso A. Larrañaga se encuentran unos panfletos	B-2	
8704333	"	"	1545	Escuela Militar	PEI Nº 126/87 Ref. Folleto "Planificación Familiar" entregado por Asoc. Uruga de Planif. Fam. 1/2	A-1	
8704334	"	"		Escuela Militar	PEI Nº 127/87 Ref: Telegramas enviados a Daniel ORTEGA, Rafael PAEDO y Fernando Vázquez 1/5	B-2	Grupo
8704335	"	"		Escuela Militar	PEI Nº 128/87 Ref: Varios Telegramas recibidos y enviados desde Montevideo 1/5	B-2	
8704336	"	-		Escuela Militar	PEI Nº 129/87 Ref: Domicilios y vehículos con carteles a favor del referendum 1/1	B-2	
8704337	"	-		Escuela Militar	PEI Nº 130/87 Ref: "Arabano Costa Rey" hay gran cantidad de fórmulas que contienen 1/1	B-2	
8704338	"	-		Escuela Militar	PEI Nº 131/87 Ref. Distintos panfletos encontrados en la vía pública 1/25	A-1	
8704339	"	-	1600	Dpto. D-652	Nuevados de Grabación Nº 066/87 de América del Sur del 22/oct/87 1/1	—	Sec. Ac
8704340	"	-			Nuevados de Grabación Nº 070/87 del Resto del Mundo del 22/oct/87 1/3	—	
8704341	"	1833		D.E.S.	PEI Nº 255/D/87 Ref. Rumores en BOSQ Estado de que pasaron gestión de Arguello 1/2 supuestos de agresión a [illegible]	B-2	Grupo
8704342	"	1834	1740		PEI Nº 261/D/87 Ref. Militantes del PCU se dedicaron con unidades comunista gloto 1/2	C-2	
8704343	"	-			Informativo de la República Argentina Nº 191/87 del 22/oct/87 1/1	—	
8704344	"	-	1850	Dpto. D-652	Informativo de Prensa de América del Sur Nº 113/87 del 22/oct/87 1/1	—	Sec. Ac
8704345	"	-			Informativo de Prensa del Resto del Mundo Nº 191/87 del 22/oct/87 1/3	—	
8704346	23 OCT. 1987	-	0845	Dpto. Inteligencia / D.O.I.D.N.I.	D.I. 130/87 - Remite fotos (fotocopias) e antecedentes de ciudadanos de la Brigada "José Artigas", mediante el 1/23	B-2	Geográfico
8704347	"	"	1055		(Resumen de Prensa (Campo Militar) de fecha 23/10/87 (2/3)	—	Geográfico
8704348	"	"	1140	Dpto. C-2 / ESMACO	Fichas de decesos de los Encuestados que se les aplicó la Ordenanza Nº 17 (destituida) remitidos a este depto. por [illegible]	—	Gr. Medios de
8704349	"	-			Informativo de la República Argentina Nº 192/87 del 24/oct/87 1/1	—	
8704350	"	-	1800	Dpto. D-652	Informativo de Prensa de América del Sur Nº 114/87 del 24/oct/87 1/1	—	Sec. A
8704351	"	-			Informativo de Prensa del Resto del Mundo Nº 114/87 del 24/oct/87 1/2	—	
8704352	"	✓			Nuevados de Grabación Nº 013/87 del 23/oct/87 de la Rep. Argentina 1/1	—	

D:		- SALIDA -					REFERENCIA	A
FECHA	RECIBÉ	FECHA	SE CONFECCIONO	DESTINO				FECHA
1) 261800 OCT	Salvatores							22-3-8
281130 OCT	Cbo. Hinojosa							
231250 OCT 87	Lda. Díaz							
1) 261800 OCT	Salvatores							429-12-1
297300 OCT 87								29/10/8
1) 261800 OCT	Salvatores							4-4-6
1) 231300 OCT 87	Lda. Alvarado							29/10/8
2) 181430 MAR								4/4/12/
1) 261800 OCT	Salvatores							8/12/
231300 OCT 87	Lda. Alvarado							2-3-6
								4/4/12/
1) 261800 OCT	Salvatores							429/10/8
231300 OCT	Lda. Alvarado							429-12-1
								2-3-6
								3-3-6
								9-3-6
		22/10/87	FOTOCOPIA	Bull	-	-		
								2-3-7
								9/12/8
27/10/87	Cbo. Jiménez							
281130 OCT 87	Ch. Hinojosa	22/10/87	Fotocopia	Sindicato Bxx 237X200 OCT 87 (230300 OCT)		Sao de Mello	- 3749	4/3/11/8
								22-3-8
27/10/87	Cbo. Jiménez							
231300 OCT 87	Lda. Alvarado	1/12/87	Fotoc. fs. 1/16/22 - Bxx entrega Sdo. Rodríguez					6-4-8
261120 OCT 87	Cbo. Emilio							3-5-8
231140 OCT 87	Salvatores	Toda esta Documentación fue incluida en el R.E. 3976/88						
27/10/87	Cbo. Jiménez							

~~10~~

219

R.E.	FECHA	N° ENT. Sec.	HORA de ENT.	PROCEDENCIA	ASUNTO	EVAL.	PASE
8704353	26 OCT. 1987	-	0800	Dpto II / DGID	Dirección de Inteligencia del Ejército Nº 061/87 del 23/oct/87 1/1	-	DESTINO
8704354	"	"	"		Dirección de Inteligencia del Estado Mayor del Ejército Nº 077/87 del 23/oct/87 1/3	-	
8704355	"	-	0815	Dpto I - Ult. Not.	Secreto 23/oct/87 Ref. Ref. Secreto respecto sobre 2 casos de desaparecidos 1/1	-	
8704356	"	-	0830	Delegado de los Clubes	TI Nº 09/87 Ref. Nota remitida Policía Nº 028/87 Ref. Libro "La Ideología Nac. y el Poder Político 1/2		
8704357	"	-	0830		TI Nº 010/87 Ref. Nota remitida Policía Nº 029/87 Sobre libro "Proselitismo marxista en la empresa" 1/3		
8704358	"	-	0845	Secretario / DGID	Orden de la DGID Nº 041/87 1/2	-	
8704359	"	-	0900	Secretaria / DGID	DI Nº 192/87 Asunto 01075E C6FA Ref. Envío de antecedentes RAT BAV para ser archivados	-	
8704360	"	-	0904	Secretario / DGID	TI Nº 103/87 Asunto Biblioteca MDN Notas 8474/75 y 72 Secreto 2469/70	-	
8704361	26 OCT. 1987	-		Dpto I / DGID	Remite Relación de antecedentes profesionales al MDN de jueces procesados por la Justicia y actividades en el EMPN 1/2	A-2	
8704362	"	-		M. RR. EE - EMP/DGID	Telex Ref. 9 ciudadanos cubanos y nicaragüenses por otorgación de visas (1/1)	-	
8704363	"	-	1100		Resumen de Prensa del 22/10/87 (Campo Político Militar, Hecho Económico-Judicial, Referendum etc) 1/2		
8704364	"	-		Dpto. Periodistas / DGID	" " " 23/10/87 " " " " " " 1/21		
8704365	"	-			" " " 24 al 26/10/87 " " " " " " 1/34		
8704366	"	-	1115	M.D.N.	Cuadro 8473 (Rec. 65825-65826) - D-8471 (Rec. 18781) BHDN 8468 (Rec. 65759-65761-65762) D-8469 (Rec. 65729) N° 8470 (Rec. 18758) Cuadro 8468 (Rec. 18755)	-	
8704367	"	-	1300	Dpto Periodistas	Resumen de Prensa del 26/oct/87 Campo Político 1/5		
8704368	"	-			Novedades de Trabajo Nº 082/87 de Inteligencia del Ejército del 26/oct/87 1/1	-	
8704369	"	-			Novedades de Trabajo Nº 078/87 del Estado Mayor del Ejército del 26/oct/87 1/1	-	
8704370	"	-	1750	Dpto A / DGID	Suplemento de la República Argentina Nº 1823/87 del 26/oct/87 1/1	-	
8704371	"	-			Sub Jefatura de Prensa de América del Ejército Nº 115/87 del 26/oct/87 1/1	-	
8704372	"	-			Subjefatura de Prensa del Estado del Ejército Nº 115/87 del 26/oct/87 1/4	-	
8704373	"	2811	1910	D.E.S.	Pase 26/10/87 Ref. Informe de la Dirección del Cto. Central del PCU e Hoja 1/6	-	
8704374	27 OCT. 1987	2964	0800	Secretaría / DGID	Orden del CGE N° 43/22/10/87 (Asamblea c. coop. FF.AA) 1/2	-	
8704375	"	2958		Servicio Geográfico Militar	Oficio N° 1106/87 (Sol. Ant. de Jorge Cauto) 1/2	-	
8704376	"	-	0820	Dpto. Periodistas / DGID	Resumen de Prensa del 27/10/87 (Campo Militar, Político, Referendum, Educación, Judicial, etc) 1/11	-	
8704377	"	-		La Hora - pág 13 (15/10/87)	Necrológicas: Fallecimiento de Susana Gazzi, viuda Lichtl, Benigno Vicente Lopez (1/1)		
8704378	"	-		La Hora pág 13 (16/10/87)	" " " Juana Siccardi, Alexander Bonnet y Bernardo Horatio (1/1)		
8704379	"	-		La Hora pág 11 (20/10/87)	" " " Delia Francis, Bruno Belmudes (1/1)		
8704380	"	-	0850	La Hora pág 12 (8/10/87)	" " " Hebe Carrión, Emilio Abad (1/1)		
8704381	"	-		La Hora pág 13 (18/10/87)	" " " Oscar Bressane, Susana Sra Martín - Alexander Democrito Cordoba 1/2		
8704382	"	-		La Hora pág 13 (17/10/87)	" " " Susana Sra Martín de Duarte (1/1)		
8704383	"	-		La Hora pág 13 (20/10/87)	" " " Javier Fasano, Diego Carbonell (1/1)		
8704384	"	-		El País pág 7 (27/9/87)	Formulario de Pedido Negativa Trabajo de cobros por vía judicial de Deudas fue Dpto Comercial del Banco Lloyd (1/1)		

D: FECHA	RECIBE	SALIDA FECHA	SE CONFECCIONO	DESTINO		REFERENCIA	ARC FECHA
27/10/87	[signature]						
26180000	[signature]						27/10/87
23183000	[signature]	20/10/87	TI Nº 407/87 TI Nº 408/87	{Delegado de los clubes afiliados}	—		
23191000	[signature]	23/10/87 29/10/87 27/11/87	Forocom TI Nº 414/87 T.I. 466/87	Som. RE Sr. Ayudante de Dtes Dpto. II 2620 - Sr. Cuadrado	— —		
27123000 OCT 87 1) 26112000 OCT 87 2) 28120000 OCT	[signature]	26/10/87	Foroc.	Som. RE			13/11/87
26112000 OCT 87	[signature]						11-12-87
26113000 OCT 87 27123000 OCT 87	[signature]						3-5-88
29/10/87	29/10/87 [signature]						
28113000 OCT 87 27080000 OCT 87 27080500 OCT 87 27123000 OCT 87	[signature]	28/10/87 4/11/87	Forocom Forocom Nº 977/87	Ayudante S. Geog.	27080000 OCT 87 x Sdo. ZB		29-12-87 4-11-12-87
28113000 OCT	[signature]						5-2-88 3-2-88 3-3-88 22-3-88

RE.	FECHA	RESOL. SEC.	HORA de ENT.	PROCEDENCIA	ASUNTO	SALIDA	PASA A
	27 OCT. 1987						DESTINO
8704385		-		La Hora pág 23 (15/10/87)	Ref. a Central de Cristina Sánchez el 21/10/87 en el Instituto Goethe (1/1)		Biográfico
8704386	" "	-		La Hora pág 83 (15/10/87)	Nuevo libro de Castelnuovo Gladys, el Martes 20/10/87 será presentado al público (1/1)		
8704387	" "	-		Alternativa pág 12 (22/10/87)	Protesta judicial, despidos en "Talleres del Uruguay" (1/1)		
8704388	" "	-		Alternativa Socialista pág 12 (22/10/87)	Elecciones en el Hospital de Clínicas - los fundamentos de la lista 2488 (1/1)		
8704389	" "	-		Búsqueda pág 8/22/10/87	Diego Achard Secretario de U.E. Adjunto anuncia autoelección del sindicato "La Comunicación" (1/1)		
8704390	" "	-		El País pág 12 (16/10/87)	La lista Nº4 ordró a ganar las elecciones de la AFOC. Esquibanos (1/1)		
8704391	" "	-		El País pág 1 (16/10/87)	A Sección 3 sujetos fue atentaron contra Club Político - Supuestamente detenidos en Capital de la República - Componentes para dotar Hugas Anti-Tanques (1/1)		
8704392	" "	-		El Popular pág 3 (16/10/87)	Estudiantes de Secundaria agrupados en la FES, iniciaron el fin de semana pasado un cuarto intermedio (1/1)		
8704393	" "	-		La Mañana pág 12 (16/10/87)	Nuevo Partido - Corriente Popular (1/1)		
8704394	" "	-		Alternativa Socialista pág 16/8/7/87	Entrevista a Fernando Rodríguez, Rector Jurídico, Leonardo Baroncini "el Rock es música sin clase, eso" (1/1)		
8704395	" "	-	0930	Alternativa Socialista pág 15/3/7/87	Instituto "TESTIMONIOS" de la Comercio y anunciando inicio a la Charla: La educación en Uruguay 24/10/87 Convenio nº 1282 (1/1)		
8704396	" "	-		El País pág 9 (15/10/87)	Se acreditaron 22 docentes en Durazno en Instituto de Formación Docente "Martha Castellanos H.Q. Emilia (1/1)		
8704397	" "	-		La Hora pág 13 (13/10/87)	Extravío de Carné de Visado (1/1)		
8704398	" "	-		Aquí pág 12 (20/10/87)	Papelera PAMER 32 despidos (dos delegados afectados) 1/1		
8704399	" "	-		Aquí pág 20 (20/10/87)	Entrevista a Esteban Levi (1/1)		
8704400	" "	-		Alternativa Socialista pág 6 (15/10/87)	El Dr. Hugo Batalla fue condecorado por el gobierno francés (1/1)		
8704401	" "	-		El País pág 5 (17/10/87)	Casamiento del Dr. Gonzalo Aguirre con Sandra Pérez (1/1)		
8704402	" "	-		La Hora pág 4 (17/10/87)	Dr. Walter Bellet disfruta colorado de forzado preso por apropiación indebida (1/1)		
8704403	" "	-		Alternativa Socialista pág 8 (8/7/87) La Hora pág 12 (20/10/87) - La Mañana pág 12 (16/10/87) - La Hora pág 2 (8/10/87) - Alternativa Socialista pág 3 (15/10/87) pág 10 (16/10/87)	Ref. a Carlos Hg. Gutiérrez, Alejandro Levinas y Adolfo Perlez (periodistas) Juicio a Supuesta Supuesta y Ex Instituto "TESTIMONIOS" narran sus experiencias (1/1)		
8704404	" "	-			Ref. a la renuncia del Edil de San José Dr. Hugo Gutiérrez (1/5)		
8704405	" "	-		Búsqueda pág 32/33/22/10/87	Reportaje a Eduardo Gallardo (1/3)		
8704406	" "	-		M.D.N.	Boletín Nº 8469/87 Resolución Nº 65.795 - Pensión graciable a Sra. Adriana Perez y otros. Ex Ec. Ad. funcionarios de autos Oscar (1/1)	-	Biográfico
8704407	" "	-	1200	Ca. Ctral. / Ejército (Sec. Operaciones)	Solicitud de Antecedentes Nº 68/87 (1/1)	-	Antecedentes
8704408	" "	-		Dpto. II / DGID	Verificación de Grabación Nº 63/87 - Audición cassette (del 28/800 al 8/0800 oct 87) 1/2	-	Archivo
8704409	" "	-			" " " Nº 79/87 - Nota del Fundador (" " " " ") 2/2	-	
8704410	" "	-	1245	Dpto. Inteligencia	Resumen de Prensa (Cuerpo Militar) de fecha 27/10/87 (1/1)	-	Biográfico
8704411	" "	-	1300	Dpto II DGID	Subsecretario de la República Argentina Nº 194/87 del 27/oct/87 1/1	-	Ref. Sec.
8704412	" "	-			Subsecretario de Prensa de Presidencia del Sur Nº 116/87 del 27/oct/87 1/2	-	
8704413	" "	-			Subsecretario de Prensa del Resto del Mundo Nº 116/87 del 27/oct/87 1/3	-	
8704414	" "	2944	1710	Secretaría / DGID	Orden del COE Nº 8737	-	Convenios
8704415	28 OCT. 1987	-	0830	Dpto. Inteligencia / DGID	Resumen de Prensa del 28/10/87 (Cuerpo Militar, Político, Referendum, DD HH, etc.) 1/18 PRENSA	-	Biográfico
8704416	" "	-	1030	Subdirección / Ejército / DGID	Memo Nº 9/87/Dpto. I - Adjunta panfleto ATEBU - PIT/CNT (1/3)	-	Biográfico

A: FECHA	RECIBE	SALIDA FECHA	SE CONFECCIONO	DESTINO			REFERENCIA	ARC FECHA
18								29-1-88
								8/1/88
		23/10/87	GOTO C.	Sec. Medios de Comunic.	27/2000 OCT 87	[illegible]		16/12/8
								8/1/88
								29-1-88
								9-3-88
								16/12/8
28/1130 OCT 87	Cba. [illegible]							2-3-88
								23-2-88
								14/12/87
								29-1-88
								23-2-88
								29-1-88
								29-12-8
								23/12/87
								23-2-88
								22/4/88
								8/1/88
								22/4/88
27/2000 OCT 87	Sdo. [illegible]	9/11/87	[illegible] Nº 979/87	[illegible]				
29/10/87	[illegible]							
28/1130 OCT 87	Cba. [illegible]							3-5-88
29/10/87	[illegible]							
27/2000 OCT	[illegible]							
30/1130 OCT 87	Cba. [illegible]							11-12-8
28/1130 OCT 87	[illegible]							9/12/87

R.E.	FECHA	Nº ENT. Soc.	HORA de ENT.	PROCEDENCIA	ASUNTO	EVAL.	PASE DESTINO
8704417	28 OCT. 1987	2966		Dirección Nal. Policía Caminera	Oficio Nº 2268 (del Sector) (1/1)	–	
8704418	" "	2967			Solicitud de Antecedentes Nº: 85/87 (1/2)	–	
8704419	" "	2968	1100	D-2	" " " Nº: 86/87 (1/1)	–	
8704420	" "	2969			" " " Nº: 87/87 (1/2)	–	
8704421	" "	2970		E-2	" " " Nº: 266/87 (1/1)	–	
8704422	" "	2971			" " " Nº: 267/87 (1/1)	–	
8704423	" "	2965	1135	M.D.N.	Oficio Nº: 51/87 - Solicita información ref. a la desaparición de Roberto Julio Comisario Losman (1/1)	–	Sus Antecedentes
8704424	" "	–		Sub Motor Interior (DGID)	Informe Nº 37/87 - Se adjunta Nota J/N de la Comisión de DD.HH. y la Comisión Directiva del U.O.E. y S.F. Solicita a la Cámara de Diputados (1/2)	–	Biográficos
8704425	" "	–			Informe Nº 32/87 - la FAO designó como encargado del Anexo Cultural al Teniente (Comodoro) a PRESNO GENONI, Luis (1/1)	B-2	
8704426	" "	–	2000	Depto. IV (DGID)	Sociedades de Fomento Nº: 80/87 - Acta del Mando (del 27/1800 al 28/0800 OCT 87) 1/3	–	Archivo
8704427	" "	–			" " " Nº: 64/87 - Archivo del Juez (" " " " ") 1/1	–	
8704428	" "	–	1220	Depto. Auxiliares (DGID)	Examen de Prensa (Campo Político) de fecha 28/10/87 (1/4)	–	Biográfico
8704429	" "	2978 2982	1530	Secretario (DGID)	TIPICO 87 Ref: BOLETIN Nros 8476, 8478, 8479/80 Archivado 2424	–	Archivo
8704430	" "	2981 2984			TIPICO 87 Ref: BOLETIN Nros 8.481/82 Archivado 2472	–	
8704431	" "	2985	1700	Depto. IV (DGE)	PEI Nº 986/88/87 Ref. Acto de homenaje al "Che Guevara" en club Obreros el 9/Oct/87	A-2	
8704432	" "	2986			PEI Nº 988/88/87 (Ref. Aparición de "ATLAS" de Neuquén con declaraciones de Washington YA	A-1	
8704433	" "	2983	1700	Depto. II (DGE)	Planilla de Antecedentes Nº 268/87 1/2		Secretaría
8704434	" "	2984			Planilla de Antecedentes Nº 269/87 1/1		
8704435	" "	2987			Planilla de Antecedentes Nº 270/87 1/1		
8704436	" "	–	1800	Depto. II (DGID)	Suplemento de Prensa de la República Argentina, Nº 1655 del 28/Oct/87	E	Secretaría
8704437	" "	–			Suplemento de Prensa de América del Sur Nº 117/87 del 28/Oct/87	E	
8704438	" "	–			Suplemento de Prensa del Resto del Mundo Nº 117/87 del 28/Oct/87	E	
8704439	" "	–	1830	Depto. Auxiliares	Archivo del Movimiento por la Tierra del 25/Oct/87 1/4	A-2	Biográfico
8704440	" "	–	1000	Depto. Auxiliares (DGI)	Examen de Prensa del 29/10/87 (Grupo Político, Militar, Referendum, DD.HH., etc.) 1/20	–	Biográfico
8704441	" "	–		Cdo. Cpo. Ejército	Tema 140/87 - Alteración al orden en la recolección de firmas - 29/10/87 Cfr. de "Guerra de Malvinas" (1/1)	–	Biográfico
8704442	" "	–	1000	Cdo. Cpo. Ejército	Tema 139/87 - Ref. a Gonzalo Mujica Benoit - Habitante de la UIC y adhe. Ejecutivo de ASOCEP-FEVU (1/1)	A-2	Biográfico
8704443	" "	–		B-2 DE. 10	PEI 134/87 - Llamadas Anónimas "Pasamos que bombe en la casa del torturador" del 2do. Jefe del Bn. I. 10	A-1	Archivo 2
8704444	" "	–		Bo I. 9	PEI 53/87 - El 27/Oct/87 visitó a Fray Benito Nuncio Asteriello, secuestrado el 5/Oct/87 en Neuquén	A-1	Biográfico
8704445	" "	–		Depto. I (DGI)	Informe 4/87 - (Reunión 28/10/87) Información Ref. a Eduardo Marcos trabaja como Perito en la firma "ELIMAY"	A-2	Biográfico
8704446	" "	–		Depto. III (OP) - DGI	PEI 96/87 - Reunión realizada por comisión barrial en el club barrio el de la Ciudad 25 de Mayo (1/1)	A-1	Biográfico
8704447	" "	–	1200		Boletines de Trabajo Nº 65/87 - Remisión del Juez (del 23/1800 al 29/0800 OCT 87) 1/1	–	Archivo
8704448	" "	–		Depto. II (DGI)	" " " Nº 81/87 - Resto del Mundo (" " " " ") 1/3	–	

A:		SALIDA				REFERENCIA	ARC
FECHA	RECIBE	FECHA	SE CONFECCIONO	DESTINO			FECHA
28/11/50 oct 87	Sdo. Batista	29/10/87	Memo (A) 982/87	P. Comunes			
		16/11/87	Memo (A) 983/87	A-2			
			Memo (A) 984/87				
		9/11/87	Memo (A) Nº 985/87	Sol. 68 A (INT)			
		12/11/87	Memo (A) Nº 986/87	E-2			
		13/11/87	Memo (A) 987/87	E-2			
28/1140 oct 87	Sgto. Diz - Sgto Vidal	Nº 101/11/87 30/10/87	EXP. 94/87 remitido por Secretaría 1062 D. - se controla por duerto al h. sub/otor/autum 1062 D (un cuaderno)				
28/2000 c/	Sdo O'Neill	28/10/87	FOTOC.	Ayudantes		Sdo Mola	30/10/87
25/10/87	Cpo Jiménez	30/10/87	PEI 123/87	A-2 Sgto. Diz			
28/Rocco	Sdo O'Neill						
28/16000 c/	Sdo. (Q) 30/10/87 Sdo Kaplan	27/11/87	T.I 466/87	Opto. II/D6ID	Juan Cuadrado.		3-5-88
30/1300 oct 87	Cbo. Klug	28/10/87	Rococo	Ayudante Sgto			4/1-12-87
		20/11/87	Memo (A) Nº 988/87	E-2			18/1/88
28/1000 c/	Cbo Alvarez	18/11/87	Memo (A) Nº 989/87	E-2			
		18/11/87	Memo (A) 990/87	E-2			
1 3/11/87	Cbo Jiménez						
30/1300 oct 87	Cbo. Klug	28/30/10/87	NOTA Nº 22/87 Rococo	FOTOS INTERE			4/1/88
							7/12-12-87
28/1000 c/	Sdo Morales						2-3-88
30/600000	Sdo O'Neill	29/10/87	Fotoc.	Comp. Bull (Centro) Wang - Sdo. J. Ulla			22/11
							3/11
28/1200 c/	Sdo Morales	29/10/87	Fotoc.	Sdo. Gómez			8-3-88
29/3200 oct 87	Cbo Alvarez	29/10/87	Fotoc.	Sgto. 4. RE			4/1/88
30/1300 oct 87	Cbo. Klug	29/10/87	Fotoc.	Comp. Bull -			15/2/87
3/11/87	Cbo Jiménez						

R.E.	FECHA	U. ENV. DEC.	HORA DE ENT.	PROCEDENCIA	ASUNTO	EVAL.	PASA
8704449	29 OCT. 1987	—	1300	Depto. Docentes | DGID	Resumen de Prensa (Campo Militar) de fecha 29/10/87 (1/5)	—	Biográfico
8704450	" "	3003	1645	Centro Tutelar	Nota Nº 1109 | SEC | 87 SD Dest. 1/2	—	José Leiva
8704451	" "	3002	1650	Secretaría | DGID	Circular Nº 3 de DGE		Cenz—
8704452	30 OCT. 1987	—	0900	Depto II | DGID	Informativo de la Rep. Argentina Nº 196 | 29/10/87 (1/1)	—	Archivo
8704453	" "	—			" " Prensa - Síntesis del día Nº 118 | 29/10/87 (1/1)	—	
8704454	" "	—			" " - Texto del Mensaje Nº 118 | 29/10/87 (1/3)	—	
8704455	" "	—		Depto. Docentes | DGID	Resumen de Prensa del 30/10/87 (Campo Político, Militar, Económico, Educación, etc.) 1/18	—	Biográfico
8704456	" "	3002		M.D.N. (entrega Depto. III 2)	Información Ref. al ciudadano Atilio PRESA SUAREZ (1/1)	A-1	Biográfico
8704457	" "	—			U.I. 198/87 - Folleto titulado: "El VIETNAM: el error más procesado de la humanidad" de los Orgs. Fraternos de Jóvenes José Pedro Varela (1/1)	B-2	Biográfico
8704458	" "	—	1100	Depto. Docentes | DGID	U.I. 200/87 - Boletín denominado: "Reforma Constitucional y Reforma Electoral después del PVP (1/12)	—	Biográfico
8704459	" "	—			U.I. 199/87 - Cuadernillo de reorganización Política realizado por el P.V.P. (1/4)	—	Biográfico
8704460	" "	—			Resumen de Prensa (Campo Militar) de fecha 30/10/87 (1/2)	—	Biográfico
8704461	" "	—	1110	Secretaría | DGID	Orden de Servicio Nº 42 | 87 (1/2)	—	Archivo
8704462	" "	—			Novedades de Guarnición Nº 014 | 87 de la República Argentina 30/oct/87 1/1	—	
8704463	" "	—	1425	Depto. II | DGID	Novedades de Guarnición Nº 066 | 87 de Guarnición de Fuerte del 30/oct/87 1/2	—	
8704464	" "	—			Novedades de Guarnición Nº 082 | 87 del Resto del Fuerte del 30/oct/87 1/2	—	
8704465	" "	3000			Solicitud de Autoridad Nº 088 | 87 1/1	—	Secretaría
8704466	" "	3012	1745	D.A.E. II	P.S. Nº 113 | 02 | 87 SD Aut 1/1	—	
8704467	" "	3012		Depto. II | DGID	S/ Nº 1111 | 87 SD Aut 1/3	—	
8704468	" "	—			Suplemento de la República Argentina Nº 197 | 87 del 30/oct/87 1/1	—	Secretaría
8704469	" "	—			Suplemento de Prensa de Guarnición del Fuerte Nº 119 | 87 del 30/oct/87 1/1	—	
8704470	" "	—			Suplemento de Prensa del Resto del Mundo Nº 119 | 87 del 30/oct/87 1/2	—	
8704471	03 NOV. 1987	—	0900	Depto. Docentes | DGID	Resumen de Prensa del 30/10/87 (Campo Político, Militar, Económico, etc.) 1/(37)	—	Biográfico
8704472	" "	—			Parte de Sufrire 479 | 87 - Inasistencia en el Curso 26 por destrucción del cuerpo del profesor Acosta y Lara (1/2)	B-3	
8704473	" "	—			" " " 480 | 87 - Hora Representativa 16/10/87 (1/2)	B-3	
8704474	" "	—			" " " 481 | 87 - Disertaciones a Nivel Judicial P.S PVP (1/1)	B-3	
8704475	" "	—	1110	Depto. III (Rel I) DGID	" " " 482 | 87 - Freddy Arduoso (PVP) Instructor Cdal de la FOS (fue las elecciones en CUESA) 1/1	B-2	Biográfico
8704476	" "	—			" " " 483 | 87 - Documento del PVP de carácter reservado por Hugo Cores para las Bases del PVP	B-6	
8704477	" "	—			" " " 484 | 87 - Elecciones en Argentina (1/6)	B-3	
8704478	" "	—		Depto. Docentes | DGID	Resumen de Prensa (Campo Militar) de fecha 31/10/87 (1/2)	Archivo	
8704479	" "	—			" " " " " " al 3/NOV/87 (1/2)		
8704480	" "	—	1630	Depto. III | DGID	Nº 121 | 87 SD Sobre Oficio Nº 22432 81 y 830 al 84 del 29/sept/9/oct y 14/15/oct 1/fue		

D: FECHA	RECIBE	SALIDA FECHA	SE CONFECCIONO	DESTINO			REFERENCIA	ARC FECHA
301130 OCT 87	[signature]	4/11/87	Memo(A) 992/87	Pto Centro [illegible]				3-5-88
291700 OCT	Cbo MARTINEZ							
2917000 OCT	[signature]							
3/11/87	[signature]							
301130 OCT 87	[signature]	10/11/87	Memo(A) 1034/87	Ayudante Sr. Otor/OGID	Un Cuaderno.-			4-11-12-87
		30/10/87	FOROC.	Sgto Vicino				4-11-12-87
		30/10/87	FOROC.	Som. Martinez				2-3-88
051130 NOV 87	[signature]							4/1/88
301110 OCT 87	Cbo. [signature]							3-5-88
3/11/87	[signature]							
301730 OCT	Cbo MARTINEZ	18/11/87	Memo(A) 996/87	A-2				
		9/11/87	Memo(A) Nº 997/87	027/87 (Estado Secreto)	D E III	—		
		9/11/87	Memo(A) Nº 998/87	SGM				
3/11/87	[signature]							
051130 NOV	[signature]							11-12-87
031630 NOV	[signature]	3/11/87	FOROC.	Analistas Som. Martinez - Sgto 1º Cairolo. Som. Martinez Sgto 1º Cairolo Analistas Som. Martinez Som. Martinez Sgto Vicino Som. Re - Cairolo - Martinez	031700 NOV	Sdo. Trache		29-1-88
								23/11/87
								2-3-88
								14/12/88
								9-3-88
031430 NOV	Sdo O'Neill							3-5-88
051800 NOV	Sdo. Trache							7/3/11/87

R.E.	FECHA	Nº ENT. DEC	HORA de ENT.	PROCEDENCIA	ASUNTO	EVAL	PASO DESTINO
8704481	03 NOV 1987	—	1200	Dpto III (ReI) DGID	Diversos de Elaboración Nº 066/87 de Archivo del Sur del 01/10/87	1/1	Sec
8704482	" "	—	1200	Dpto III (ReI) DGID	Diversos de Elaboración Nº 082/87 del Resto del Mundo del 01/10/87	1/1	Sec
8704483	" "	—	1200	Dpto III (ReI) DGID	Diversos de la República Argentina Nº 128/87 del 03/10/87	1/1	—
8704484	" "	—	1200	Dpto III (ReI) DGID	Diversos de Prensa de Archivo del Sur Nº 120/87 del 03/10/87	1/2	Sec
8704485	" "	—	1200	Dpto III (ReI) DGID	Diversos de Prensa del Resto del Mundo Nº 120/87 del 03/10/87	1/3	—
8704486	04 NOV 1987	—	0845	Dpto. Secretaría DGID	(Resumen de Prensa del 4/11/87 (Campo Político, Referendum, etc.) (1/11)	PRENSA	Biográfico
8704487	" "	—		Dpto. III (ReI) DGID	Parte de Informes Nº 485/87 - Carlos Garcia (FOEC) - Encargado de asuntos económicos PIT/CNT (1/1)	B-2	
8704488	" "	—			" " " Nº 486/87 - Referendum en Institutos psiquiátricos y casos de ciudadanos con antecedentes de juicio militar (1/1)	C-6	
8704489	" "	—			" " " Nº 487/87 - Of. a Tercer Consejo de Vigilancia en SMU) Respuesta a la Tasa del Cuero (1/1)	A-2	
8704490	" "	—			" " " Nº 488/87 - Ventas de Armas en FUNSA (Ejes y excepción de origen "Uruguay") 1/1	F-6	
8704491	" "	—			" " " Nº 489/87 - Posibles contactos del PCU en el H. de Clínicas mientras estuvo detenido en el H. de Clínicas - Jorge Vela Tejera (PCU) (copia 7 de 11 folios) 1/1	B-6	
8704492	" "	—			" " " Nº 490/87 - Mov. 26 de Marzo - H. de Clínicas salió a flote con el 8vo aniversario de la muerte (1/1)	B-3	
8704493	" "	—			" " " Nº 491/87 - Distribuidora "Gambardella" abastecerá un kiosko llamado "La Trinchera" ampliación P.I. 380/87 (1/1)	A-1	
8704494	" "	—			" " " Nº 493/87 - Renuncia de Lic. Directora del Liceo Nº 12 por problemas con el Frente Estudiantil (1/1)	B-3	
8704495	" "	—			" " " Nº 494/87 - Relación de militantes 27 Sindicato del Banco de Previsión Social (1/1)	B-2	
8704496	" "	—			" " " Nº 495/87 - Ref. a escuela Corso, estudiante de veterinaria, pertenece al Frente Amplio. (1/4)	A-3	
8704497	" "	—		Dpto. III (ReI) DGID	" " " Nº 496/87 - Elecciones en NORTEÑA, fundada por mineros, pero casi todos los afiliados (1/1)	B-3	
8704498	" "	—			" " " Nº 497/87 - Elecciones en PILSEN (1/1)	B-3	
8704499	" "	—			" " " Nº 498/87 - Ref. Santana Fernández - PILSEN - 26 de MARZO (1/1	B-6	
8704500	" "	—			" " " Nº 499/87 (amplía PI 485/87) - Ref. a Carlos GARCIA (Independiente - PILSEN)	B-6	
8704501	" "	—			" " " Nº 501/87 - Recibido 9S nuevo amplio trabajo social en la Zona de La Teja (1/1)	C-3	
8704502	" "	—			" " " Nº 502/87 - Referendum finalizaría el 31/10/87 (1/1)	C-3	
8704503	" "	—			" " " Nº 503/87 - Inauguración local seccional Mendiola y UJC el 31/10/87 (1/1)	C-2	
8704504	" "	—			" " " Nº 504/87 - Asamblea Nacional de Democracia Avanzada los días 25 y 26/Nov. (2) Seccional Mendiola 1/1	C-3	
8704505	" "	—			" " " Nº 505/87 - Conferencia Distal. PC (Jaime Pérez - Francisco C) Saldrá la clasificación del CC (1/1)	C-3	
8704506	" "	—			" " " Nº 506/87 - Material procedente de la UESS (19829 kg. de papel impreso para el diario "La Hora" (1/1)	B-2	
8704507	" "	—			" " " Nº 507/87 Cursos para realizarse por militantes PIT/CNT (1/1)	B-3	
8704508	" "	—			" " " Nº 508/87 (amplía y rectifica PI 445/87) Tema: Plataforma sindical ante 90' Expositores Friedrich Ebert para Congreso (1/1)	B-3	
8704509	" "	—			" " " Nº 509/87 - Ref. Conflicto - Intersa (sindicato afín mayoritario a la patronal) (1/3)	B-3	
8704510	" "	—		Dpto. III (ReI) DGID	" " " Nº 510/87 Ocupación de planta de 24 hs. a nivel de la Unión Nal. de Trabajadores metalúrgicos y afines (UNTMA) (1/1)	B-6	Biográfico
8704511	" "	3040	3040	D-2	Solicitud de Antecedentes Nº 93/87 (1/1)	—	Antec. del
8704512	" "	3039			" " " Nº 92/87 (1/1)		

FECHA	RECIBE	FECHA	SE CONFECCIONO	DESTINO		REFERENCIA	ARC FECHA
6/NOV/87	[signature]						
				Dualistas - Sgto. Vieira		4500	3-5-86
							3/2/88
							30/12/87
				Sgto. Vieira			14/12/87
							13/11/87
				SOM. RE			20/11/87
				Sgto. Vieira			13/11/87
						3550	16/12/87
							2-3-88
				1º Cairolo		Sdo de Mello	23/12/87
051130 NOV 87	[signature]	16/11/87 4/11/87	P.I. Nº 043/05/87	Sgto III (Res) DGID	Vencedores	18/11/87 P. Informe 535/87 (Res) fotoc. Dualistas	18-12-87
			FOTOC.	Dualistas 1º Cairolo		4652	23/12/87
				SOM. RE - Sgto. Vieira			
				SOM. RE - Sgto. Vieira		4487	7-3-88
							30/12/87
							7-3-88
							30/12/87
							35/12/87
							2-3-88
		3/8/88	FOTOCOPIA	SUB DTOR EJERCITO		Entregado x Sgto Niz x Orden Cte Bonavegna	9-3-88
						4127	14-12/87
							7-12-87
				Dualistas			23/12/87
041245 NOV	Sdo Batista	18/11/87	Memo (A) 1004/87	A-2			
		19/11/87	Memo 1008/87	A-2			

04/11/87 NOV

R.E.	FECHA	Decor. Sec.	HORA de Ent.	PROCEDENCIA	ASUNTO	FOLIOS	PASE DESTINO
8704513	04 NOV. 1987	3038			Solicitud de Subsidio N° 91/87 (1/1)	—	
8704514	" "	3037		A-2	" " " N° 90/87 (1/1)	—	Subsidios
8704515	"	3036			" " " N° 89/87 (1/1)	—	
8704516	"	—	1200	Dpto. Docentes DGED	Resumen de Prensa (Campo Militar) de fecha 4/11/87 (1/3)	—	Bibliográfico
8704517	"	3007		A-2	PEI 022/87 - Presencia de U.N. en domicilio de P/Inferior (a raíz de un mismo hecho del pasado) indicando fue dicho ex funcionario de UTE, 1/1	A-1	1) Carteles 2)
8704518	"	3014		D.E.I.	PEI 383/87 - Empresa NOSSAR, las personas que harían cantar el juramento, de firmar el Referendum, etc (1/2)	A-2	Bibliográfico
8704519	"	3013		D.E.I.	PEI 382/87 - Fac. de Humanidades y Ciencias, en la Cátedra de Psicotecnología se dictó profundo concepto 1/2	A-2	(Bibliográfico
8704520	"	3016		E-2	PEI 958/87 - Local "Hacia el Uruguay" en C. Young - Curso de Tipidos en Lanas - Aportes de UTE de conexión a Tarifa Rural (1/3)	A-1	Bibliográfico
8704521	"	3048	15:30	Dpto III EOLE	Planteo de Subsidio N° 274/87 1/2	—	Ver A
8704522	"	3049			Planteo de Subsidio N° 274/87 2/2	—	
8704523	"	—	17:20	Dpto III (Div. Control Interno) DGED	PEI N° 001/87 ref. Delegación de empleados que viajaron a la URSS 1/1	B-2	2) Bxx
8704524	"	3055		Ayte - Secretario DGED	Planteo de Subsidio S/N° ref.: 14 personas 1/2	—	Ver Lu
8704525	"	"			Decreto de Jubilación N° 0673/87 de la República Argentina del 04/NOV/87 1/1	—	
8704526	"	"			Decreto de Jubilación N° 0687/87 de América del Sur del 04/NOV/87 1/2	—	
8704527	"	"			Decreto de Jubilación N° 0883/87 del Resto del Mundo del 04/NOV/87 1/3	—	
8704528	"	"	17:50	Dpto III DGED	Suplemento de la República Argentina N° 188/87 del 04/NOV/87 1/1	—	Ver A
8704529	"	"			Suplemento de Prensa de América del Sur N° 121/87 del 04/NOV/87 1/1	—	
8704530	"	"			Suplemento de Prensa del Resto del Mundo N° 121/87 del 04/NOV/87 1/2	—	
8704531	05 NOV. 1987	—	0830	Secretaría DGED	Orden de Servicios 43/87 (1/2)	—	cuadro de Ordenes
8704532	"	—	1115	Dpto. Docentes DGED	Resumen de Prensa del 5/11/87 (Campo Militar, Política, Referendum, Educ. etc 1/13	PRENSA	Biográfico
8704533	"	—		Jefe Dpto. I DGED	Relación de Funcionarios de Hacienda e Interior (1/6)	A-2	(Biográfico
8704534	"	—	15:50	Dpto III DGED	Novedades de Liquidación N° 0874/87 del Resto del Mundo del 04/NOV/87 1/4	—	Ver Ane
8704535	"	"		Dpto de Liquidac	Resumen de Prensa del 05/NOV/87 Campo Militar 1/3		Biogr
8704536	"	—			Suplemento de la República Argentina N° 200/87 del 05/NOV/87 1/1	—	
8704537	"	—	16:00	Dpto III DGED	Suplemento de Prensa de América del Sur N° 122/87 del 05/NOV/87 1/1	—	Ver Sec
8704538	"	—			Suplemento de Prensa del Resto del Mundo N° 122/87 del 05/NOV/87 1/3	—	
8704539	"	3061 a 3064	17:30	Secretaría DGED	Orden del CGE N° 873839 Comunicaciones Nros 44, 45	—	Comuni
8704540	"	3052			PEI N° 367/87 ref. Homenaje al guerrillero Camilo Cienfuegos el 28/NOV próximo 1/2	A-1	
8704541	"	3050	19:15	D E C R E T O	PEI N° 388/87 ref. Solicitud de ingreso de Juan C. WAYNE integrante de Fuerzas de Subsuelo 1/2	A-1	Biográfic
8704542	"	3051			PEI N° 389/87 ref. Solicitud de ingreso de Julio C. VIEIRA CROSSA integrante de referencia	A-2	
8704543	06 NOV. 1987	—	0850	Dpto. Docentes DGED	Resumen de Prensa del 06/11/87 (Campo Militar, Política, Referendum, etc.) 1/19	PRENSA	Biográfico
8704544	"	—		Sub Dptor Interior DGED	Referencia 35 - Adj. documento de Fuentes Regionales Estudio Anuncios S/ UTE 85 (1/16)	A-2	

D: FECHA	RECIBE	SOCIO A: FECHA	DE CONFECCION	DESTINO		REFERENCIA	ARC FECHA
04 12 45 NOV 87	Sdo Batista	18/11/87	Memo (A) Nº 1006/87	A-2			
		18/11/87	Memo (A) 1007/87	D-2			
05 11 30 NOV 87		18/11/87	Memo Nº 1008/87	A-2			3-5-88
100 17 30 NOV							4-11-87
05 11 30 NOV 87		4/11/87	FOTOC.	Deptos	Dpto. Ing. Civil	Sdo Mello	4-11-87
04 15 30 NOV	Sdo Marcador	9/11/87	Memo Nº 1009/87	E-2	Sr. Ing. y Sdo. Re		30/11/87
23 1000 Dpto. II → Sdo.			Memo Nº 1010/87				1-3-88
05 11 30 NOV 87							9-6-88
04 17 30 NOV	Sdo Marcador	9/11/87	Memo Nº 1011/87	Sr. Lydia Fdez Diaz			
06/NOV/87	Sdo Jiménez						
050 830 NOV 87	Sdo. Ramírez						
05 1230 NOV 87	Sdo Martínez						4-11-87
05 11 30 NOV 87							30/11/87
06/NOV/87	Sdo Ramírez						
06 12 45 NOV 87	Sdo Martínez						3-5-88
06/NOV/87	Sdo Ramírez						
05 17 40 NOV	Sdo Batista						
P 1800 NOV	Sdo O'Neill.	6/11/87	Fotoc.	Auxiliares	Dpto. II/DGED → Sdo. Díaz		4/11/88
06 12 45 NOV 87	Sdo Martínez	6/11/87	Fotoc.	Auxiliares	Dpto. II/DGED → Sdo. Díaz 06 11 45 NOV 87		4/11/88
							11-12-87
							2-8-88

R.E.	FECHA	Nº ENT. SEC.	HORA de ENT.	PROCEDENCIA	ASUNTO	EVAL.	PASO DESTINO
8704545	06 NOV. 1987	—			U Parte de Infantería Nº 511/87 - Asamblea de UNTHRA del día 25/10/87 (1/1)	B-3	
8704546	" "	—			" " Nº 512/87 - Pre-Conflicto INCASA (1/2)	B-6	
8704547	" "	—		Depto. III (Rel I) DGID	" " Nº 513/87 - Inauguración local Sección Vendida y otros (se adjunta volante) 1/3	C-2	
8704548	" "	—			" " Nº 514/87 - Referendum (juntó 37000 firmas) 1/1	C-6	
8704549	" "	—	1210		" " Nº 515/87 - Miguel Villar regresó al país, estuvo un mes en la URSS (1/1)	C-3	
8704550	" "	—			" " Nº 516/87 - Fernando Plasencia (PC) viajó a la URSS (realizo curso de 6 meses) 1/1	C-3	Biográfico
8704551	" "	—		Depto. I DGID	Diario Oficial del 21/10/87 - 8 fuentes de prensa - NOTA - Ref. a CX30 y CX46 Inauguración del nuevo local. (1/4)	—	
8704552	" "	—		Depto. Analistas DGID	Resumen de Prensa (campo Militar) del 6/11/87 (1/3)	—	
8704553	" "	—		La Hora - pág 11 (5/11/87)	Ref. al 70 aniversario de octubre - Revolución Soviética (1/1)	—	
8704554	" "	—		Depto. Analistas DGID	Audición del Hon. Por la Tierra de fecha 1/11/87 (1/8)	—	
8704555	" "	3069			Solicitud de Información Nº 134/87 (1/2)	—	
8704556	" "	3068			" " Nº 185/87 (1/2)	—	
8704557	" "	3067			" " Nº 187/87 (1/2)	—	
8704558	" "	3066			" " Nº 188/87 (1/2)	—	
8704559	" "	3670			" " Nº 189/87 (1/2)	—	
8704560	" "	3671			" " Nº 191/87 (1/2)	—	
8704561	" "	3672	1230		" " Nº 192/87 (1/2)	—	
8704562	" "	3673		2da. Div. / E.M.G.D.	" " Nº 193/87 (1/2)	—	Anti cede
8704563	" "	3674			" " Nº 194/87 (1/2)	—	
8704564	" "	3675			" " Nº 196/87 (1/2)	—	
8704565	" "	3676			" " Nº 197/87 (1/2)	—	
8704566	" "	3679			" " Nº 198/87 (1/2)	—	
8704567	" "	3678			" " Nº 199/87 (1/2)	—	
8704568	" "	3677			" " Nº 200/87 (1/2)	—	
8704569	" "	—	1515	Depto II DGID	Variedades de Elaboración Nº 068/87 de América del Sur del 04/Nov/87 1/1	—	Ver Bio
8704570	" "	—			Variedades de Elaboración Nº 016/87 de la Rep. Argentina del 06/Nov/87 1/1	—	
8704571	" "	—			Variedades de Elaboración Nº 085/87 del Resto del Mundo del 06/Nov/87 1/3	—	
8704572	" "	—	1550	Div. Sit. (Est) / Prensa	Síntesis de Actualidad Nº 08/87 1/2		Ver Anti
8704573	" "	—	1730	Depto II DGID	Tel Nº 098/87 Ref. Probable delegación de Nicaragüenses en Hosp de Clínicas A-2		Biográfico
8704574	" "	—			Embajada de la República Argentina Nº 201/87 del 06/Nov/87 1/1	—	
8704575	" "	—	1800	Depto II DGID	Boletín de Prensa de Asunción del Sur Nº 123/87 del 06/Nov/87 1/1	—	Ver Bio
8704576	" "	—			Boletín de Prensa del Resto del Mundo Nº 123/87 del 06/Nov/87 1/2	—	

D. FECHA	RECIBE	S A L I D A FECHA	DE CONFECCION O	DESTINO		REFERENCIA	ARCH FECHA
		06/11/87	FOTOC.	Sec. Hacienda			9/12/8
9 NOV 87			FOTOC.	Sec. Medios / Comunicación	09110 NOV		9/02/8
		6/11/87	Nota Nº 0270-S/87	D.J.			3-3-88
		6/11/87	FOTOC.	S.H. de			8/2/87
		13/11/87	Fenoll) Nº 1012/87	N-2			23/4/87
		18/11/87	Fenoll) Nº 1014/87	N-2			4-88
		19/11/87	Fenoll) Nº 1015/87	N-2			3-5-88
		19/11/87	Fenoll) Nº 1016/87	N-2			2-3-88
		23/11/87	Fenoll) Nº 1017/87	N-2			15/2/87
		24/11/87	Fenoll) Nº 1018/87	N-2			
		04/11/87	Fenoll) Nº 1019/87	N-2			
		25/11/87	Fenoll) Nº 1020/87	N-2			
		25/11/87	Fenoll) Nº 1021/87	N-2			
		25/11/87	Fenoll) Nº 1022/87	N-2			
		27/11/87	Fenoll (A) 1023/87	N-2			
		30/11/87	Fenoll (A) 1024/87	N-2	Sin Recibo. s/o Guibales		
		25/11/87	Fenoll) Nº 1025/87	N-2			
		27/11/87	Fenoll (A) 1026/87	N-2			
061245 NOV 87	Sin Recibo						
9/NOV/87	Sin firma						
061580 NOV	Sin firma	18/11/87	Fenoll) Nº 1028/87	F.A (G.S.)			
091050 NOV 87	Sin Recibo	9/11/A	FOTOC.	Comp. Gull (Jon. Pol)			2-3-88
9/NOV/87	Sin firma						

R.E.	FECHA	Docum. Sec.	Hora de Ent.	PROCEDENCIA	A S U N T O	EVAL	P D S DESTIN
8704577		-	1030	Dpto. Actividades |DGID	Reunión de Cámara del 7 al 9/NOV/87 - (campo Político, Visión Sector Educ, Comunal, etc.) (1/31)	marca	Biográfico
8704578	" "	3688		E-2	PEI 1012/87 - Adj. PEI 54/87 S/ I. 9 Inf. s/la visita del Cdte Jefe Sindic q.c. Fray Bentos el 26/SET/87 (1/3)	A-1	Biográfico
8704579	" "	-		Dpto. Actividades |DGID	Reunión de Cámara (campo Militar) de fecha 7/11/87 (1/4)	-	Biográfico
8704580	" "	-			" " " " " " 9/11/87 (1/4)	-	
8704581	" "	-	1245	La Hora pág 2 (23/10/87)	Desaparecidos: reúne informe de Iturbuceti Inf. 9: Arnello Langueyo y Eduardo Pérez (1/1)	-	Carp. desap.
8704582	" "	3004		Bn. Ing. Cdte. N°1	P.I. 013/87 (Sol. Aut. aspirantes a ingreso) 1/6	-	Aut. ced.
8704583	" "	3703	1720	Dpto II |DGE	Solicitud de Autorización Nº 274/87 1/2	-	Sol. Aut.
8704584	" "	-	1730	Dpto III |DGD	PEI Nº 090/87 Rel: Incremento dispuesto x/ Inf (Ident) Ya. del Pesano Díaz Pereira	B-2	Biográfico
8704585	" "	-	1750	Sub. Administrativa |DGD	PI Nº 091/87 Rel: Vencimiento de contrato de P/ subalterno del Dpto 1/2	-	Ses. fe
8704586	" "	-	1750	Dpto B |DGD	Planilla de Liquidación Nº 069/87 de Remisero del mes de 08/NOV 1/1	-	Ses. fe
8704587	" "	-			Planilla de Liquidación Nº 086/87 del Resto del Fondo del 06/NOV/87 - 1/3	-	
8704588	" "	3697			IA Comunicación del CGE Nº 46/87	-	COyOC ?
8704589	" "	3698	1800	Secretaría |DGD	PEI Nº 202/87 Adj BYDN Nros 8484/85 (Resumido 2/3 y Anexo 3/3)	-	Comun
8704590	" "	3684			PEI Nº 201/87 Adj BYDN Nros 8482/83 -		
8704591	" "	-			Juramento de la República Argentina Nº 124/87 del 08/NOV/87 1/1	-	
8704592	" "	-	1810	Dpto III |DGD	Expediente de Prensa de Remisero del Sur Nº 202/87 del 06/NOV/87 1/2	-	Ses. Ac
8704593	" "	-			Expediente de Prensa del Resto del Fondo Nº 202/87 del 09/NOV/87 1/6	-	
8704594	10 NOV. 1987	3694	1035	D.N.I.	Ref. Editorial ECO. aparición del libro titulado "Sendero Luminoso" "La abolición inconstitucional de la pena de muerte" (con fecha) y la alteración de un artículo del Código Penal que agravaría la pena de Secuestro	-	Biográfico
8704595	" "	3693		E-2	PEI 43/87 - Adj. Memo N°-060/87 - Artículo de Washington Post Cdj. $ 1as 550.000 / cuso copiado para la (1/4)	A-2	Biográfico
8704596	" "	-	RLS	Dpto II |DGD	Planilla de Liquidación Nº 087/87 del Resto del Fondo del 10/NOV/87 1/1	-	Ses. Ac
8704597	11 NOV. 1987	-	1005	Dpto IV |DGD	T.I. Mult. 983/PER/IV-87 - Remite 64 hojas de servicios y Hechos pertenecientes al P/S del Dpto.	-	Ses. Dpto
8704598	" "	-		Dpto. Actividades |DGID	Reunión de Cámara del 1/11/87 (Campo Político Militar, Defensa Nac, Educ, etc. 1/30 (Copia de la Circular con posiciones de algunas agrupaciones políticas "Estos mismos documentos circularon en el P.T.	-	Biográfico
8704599	" "	-			NI 203/87 - Adj. Informe N°2 - MLN se entrevistó con el Cnel. Ramón Trabal (Tupa Bicas) - N°13 - F.A. Fuentes (1/15)	B-2	Biográfico
8704600	" "	-		Dpto. III (DGI) / D.G.I.D	Pase de Inteligencia N° 33/87 - Actividades encuadradas de integrantes del PVP en el período del 06/DIC al 05/NOV/87	-	Biográfico
8704601	" "	-			Informativo de la Cdj. Argentina N° 203/10/NOV/87 (1/1)	-	
8704602	" "	-	1035	Dpto. II |DGID	" Prensa Nacional del Sur N° 125/10/11/87 (1/1)	-	Gacetillo
8704603	" "	-			T.I. 286/87 Sol. aut. de la futura ex alumna Gabriela Gadea, Fdo. Horacio Olivera (1/2)	-	
8704604	" "	-		Dpto. IV |DGID	T.I. 287/87 - " Aspirante a empleo: Mario Terzaghi - Flora Camejo - Gabriela Valiente (1/4)	-	Aut. ced.
8704605	" "	-		D.N.II (Cuerpo Chicos - 10/11/87)	Cuatro dudas de: Roberto Pérez - Jorge Cefapo - Alejandro Jorge, Alfredo, Juan, Francisco, etc. (1/1)	A-2	Biográfico
8704606	" "	-		EME. CDA (Cuerpo Chicos - 10/11/87)	PEI 70/87 Ref. Taller Viajes Notos - agredido en hotel del día anterior por la noche donde entraron (1/1)	A-1	Biográfico
8704607	" "	-		N-2 (Cuerpo Chicos - 10/11/87)	PEI 33/87 - Mat. 26 Marzo - Festival Juvenil de la Juventud en la Cdj. Empleados de Correo en 1989 esta representado	B-2	Biográfico
8704608	" "	-		DNII - (Cuerpo Chicos - 10/11/87)	Artículo del diario Argentino "Desconoce el presidente de Yugoslavia nuevos asesinatos políticos" (1/1)		Biográfico

E N T R A D A							S A L I D A							REFERENCIA	A
FECHA	RECEBE						FECHA	DE CONFECCIONO		DESTINO					FECHA
091300 NOV 87	Sdo Mendes														
09[illegible]00 NOV	Sdo O'Neill						9/11/87	FORC.		Qualistas			051045 NOV 87	rdem 8704138 Sta. Ana Manuela	4/11-12-6
11/500 NOV	Sdo O'Neill														4/1 88
11/500 NOV															3-5-88
10/700 NOV	Sdo Mendes														20-11-8
091300 NOV 87	Sdo Mendes						23/11/87	Termo(A) 1031/87		Bco. Eng. Cstr. Nº 1					
09/730 NOV	Sdo Mendes						24/11/87	Termo(A) Nº 1033/87		E-S					
11/500 NOV	Sdo O'Neill														25/12/8
13/NOV/87	Sdo Mendes						10/11/87	T.F Nº 434/87		Fe Substituto Dutra					
091800 NOV	Sdo Mendes	Qual Vai Candeias					23/11/87	T.I. 466/87		Opto II/9GID					
13/NOV/87	Sdo Mendes														
130800 NOV	Sdo Mendes						10/11/87	FORC.		Jom. Pe.	Qualistas				2-3-88
11/500 NOV	Sdo O'Neill						10/11/87	FORC.			qualistas				30/12/87
13/NOV/87	Sdo Mendes														
11/005 NOV 87	Sdo Mendes						4/I/88	C-I. 02/88		Opto. IV					
							13/11/87	T.I. 442/87		Opto. IV/9GID					
120800 NOV	Sdo Mendes						14/11/87	PEI Nº 124/87		1/2/3 - Jom. Pe.	2/3-4	3-4 Opto. IV			4/11-12-6
							14/11/87	FORC.							7-3-88
11/980 NOV	Sdo. Mendes						14/11/87	FORC.		Jom Manuela					15-2-88
13/NOV/87	Sdo Mendes														
111110 NOV 87	Sdo Batista						13/11/87	Termo(A) 1037/87		Opto. IV/9GID	Jm Candeias				16/12/87
							23/11/87	Termo(A) 1038/87		Opto. IV/9GID	Vai Candeias -				
11/500 NOV	Sdo O'Neill														26/12/87
11/730 NOV	Sdo Mendes						11/11/87	FORC.		Comp. Bell (Jom. Pe.)					26/12/87
							11/11/87	FORC.		Sdo. Vieira					14/12/87
11/600 NOV	Sdo O'Neill														15/12/87

R.E.	FECHA	Nº ENT. Sec.	HORA de ENT.	PROCEDENCIA		DESJUNTO		POSA
								DESTINO
04609	11 NOV. 1987	—	1205	Dpto. Dualistas		Reunion de Prensa (Campo Militar) de fecha 11/11/87 (1/8)	—	Biográfico
04610	" "	—	1210	Dpto. III (DGI)	I.A	T.I. Mult 136/sec/87 - Nj boleta de compra de carne con cargo del 16/OCT al 16/oct/87	—	Archivo de B.
04611	" "	—	1415	S.D.E.		Solicitud de Antecedentes S/Nº (1/5	—	los Antec
04612	" "	—				Suplemento de la Republica Argentina Nº 204/87 del 11/Nov/87 (1/	—	
04613	" "	—		Dpto III (DGI)		Suplemento de Prensa de America del Sur Nº 126/87 del 11/Nov/87 (1/	—	
04614	" "	—				Suplemento de Prensa del Resto del Mundo Nº 126/87 del 11/Nov/87 (1/2	—	
04615	" "	—				Novedades de Inteligencia del Resto del Mundo Nº 088/87 del 11/Nov/87 (1/3	—	
04616	" "	3625	1510	D.N.I.I.	V	Estado de Situacion Nº 8/87 Periodo: SET/OCT (1/37		Cuerpo de
04617	" "	—	1700	Dpto D.	Buscaron	Recibo 30/oct/87 ref. Comunistas debaten papel que debe desempeñar la Prensa (1/		Fuerzas
04618	" "	—			Lamos	Recibo 05/oct/87 ref: Miercoles 7/oct retoma curso del acto del PCU por Emisoras Cdi		
04619	" "	3726	1715	D.N.I.I. (Fuerza Aerea)		Informe 38 ref. Analisis del Inf. del C.E. de la Convencion Nal. del MLN (T) (1/12	A-2	Biografi
04620	" "	3727		Dpto III DGI		Solicitud de Antecedentes Nº 275/87/JCH/87 (1/		
04621	" "	3720	1720			Solicitud de Antecedentes Nº 276/87/JCH/87 (1/		los Ant
04622	" "	3722		S.I. Militar		O/ Nº 111/87 SD Ant (1/3		
04623	" "	3723			—	O/ Nº 87/87 SD Ant (1/		
04624	12 NOV. 1987	—	1010	Dpto. Dualistas (DGI)		Reunion de Prensa del 12/Nov/87 (ataque Politico, Militar, Referendum, Educ. Sindical, etc) (1/3	—	Biográficos
04625	" "	—		FAerea (BST)		Solicitud de Antecedentes Nº 10/87 (1/1)	—	Antecedentes
04626	" "	—				Parte de Informe 517/87 - Posiciones del PIT/CNT por el Conflicto Policial (1/2)	B-3	
04627	" "	—				" " " 518/87 - Evaluacion jornada 3/Nov/87 (cacerolada positiva, considera el PIT/CNT (1/1)	B-3	
04628	" "	—				" " " 519/87 - Jornada Civica realizada en las Piedras (1/1)	B-3	
04629	" "	—				" " " 520/87 - Organizacion Partido Comunista en el Dpto. de Rio Negro (1/3)	C-2	
04630	" "	—		Dpto III (ReI) DGIV		" " " 521/87 - Informe Comité Central PCU 23/24/25/OCT/87	C-3	
04631	" "	—	1145			" " " 522/87 - UJC en Flay Bentos - Secretario Local es Fidel Delgado (1/1)	C-3	
04632	" "	—				" " " 523/87 - Policlinica de Flay Bentos (Fallo a favor de medicos comunistas contra el abogado Aon) (1/1	C-3	
04633	" "	—				" " " 524/87 - Separacion de Leon Lev de la UJC (1/1)	C-3	
04634	" "	—				" " " 525/87 - Critica a Cohen y Arismendi de los militantes porteñistas de los (1/1) fichajes en el acto 1975	C-4	
04635	" "	—		N-2 (Fotografia)		Boletin Nº 5/Nov 0/87 - de la Secretaria "26 de Marzo" (1/8)	—	
04636	" "	3716	1230	Centro Militar		Nota 1147/SEC/87 del Dpto. de Mexico al Legajo JASER - (1/1)	—	antecedentes
04637	" "	—		Secretaria (DGII)	I.A	Orden de Servicio Nº 44/87 (1/2)	—	Recorte de Diarios
04638	" "	—	1550	Dpto III (DGII)		PIN 41/87 SD Datos Personales Refugiados de 6 personas (1/2)	A-1	Biografico
04639	" "	—	1720	Dpto III (DGII)		Novedades de Inteligencia Nº 016/87 de la Republica Argentina del 12/Nov/87 (1/		los Ant
04640	" "	—				Novedades de Inteligencia Nº 069/87 de America del Sur del 12/Nov/87 (1/		

A:		SALIDA					REFERENCIA	
FECHA	RECIBE	FECHA	SE CONFECCIONO	DESTINO				FECHA
12 800 NOV								3-5-86
11/NOV/87								
11/4 30 NOV	CBO DE ARTILLERIA	23/11/87	Memo(A) 1040/87	SIE				
13/NOV/87								
25 12/0 NOV		11/11/87	Porocoro	Auxiliar	111 RONDA		13/11/87 SOBRE: Salvoconducto 941/87 con MIRAS-87 23/11/87. Solicita 1° Cabo [illegible]	
111 RONDA								
13/24 5 NOV	Sto TOMAS	11/11/87	Porocoro	Jefatura, Jefatura Sub-Jefatura Inst.	SOBRE	Entregados en Secretaría	3704980	17-3-86
111 420 NOV	CBO MARTINEZ	12/11/87	Memo(A) 1041/87	E.2				
		12/11/87	Memo(A) 1042/87	E.2				
		13/11/87	Memo(A) 1043/87	S.G.M.				
		13/11/87	Memo(A) 1044/87	EMES				
13/24 5 NOV 87	x Sto TOMAS	23/11/87	Memo(A) 1045/87	BST/F. Aérea				4/9-12-86
12 1145 NOV 87	Jefe Nº2			SOH. Martínez				
13/24 5 NOV								17/12/86
								4 10-11-87
								23/11/87
		12/11/87	Porocoro	Auxiliares				3-3-86
				Sgto. 1° Jefe Vigilancia				4 13/11/87
					12/1200 NOV 87	Sgto. Martínez		15/1/88
								29/11/87
12/1230 NOV 87	Jefe Nº2	13/11/87	Forocoro	Auxiliares	13/1230 NOV	x Jefe Nº2		2-3-86
		16/11/87	Memorando 1046/87	Del Cuerpo de Policía				
		12/11/87	Memo(A) 1047/87	DNIC			29/XII-2 Ho JN (2 U. IC)	6-6-86
13/NOV/87								

RE	FECHA	Nº ENT. SEC.	HORA de ENT.	PROCEDENCIA		ASUNTO	CUL	PASE
8704641	13 NOV. 1987	-	1735	Dpto II DGID		Novedades de Poblacion Nº 089/87 del Resto del Mundo del 12/NOV/87 (completo 1/4)	1/2	Jefe A
8704642	" "	3724	1800	D. E. I	-	P.E.I Nº 263/02/87 Ref. Ex-funcionario de Relaciones Exteriores Diego LEITES se encuentra detenido	A-1	B
8704643	" "	-	1815	Dpto II DGID		Informativo de Prensa Nº 205/87 de la Rep Argentina del 12/NOV/87	-	
8704644	" "	-				Informativo de Prensa Nº 127/87 de América del Sur del 12/NOV/87 1/1	-	Jefe
8704645	" "	-				Informativo de Prensa Nº 127/87 del Resto del Mundo del 12/NOV/87 1/3	-	
8704646	13 NOV. 1987	-	0840	Sub/dtor/Interior/DGID		Informe 36 - de los objetivos y la organizacion y los integrantes - Pasos a dar luego de integrantes de la ORT	C-3	Biografia
8704647	" "	-		Dpto. Relaciones/DGID		(Resumen de Prensa de fecha 12/11/87 (Campo Militar) 1/7	-	Biografia
8704648	" "	3731		Secretaría DGID	IA	Orden del CGE 8740/11/NOV/87 (1/5)	-	CONOC -
8704649	" "	3747				Solicitud de Antecedentes Nº 96/87 (1/1)	-	
8704650	" "	3746		A-2		" " " Nº 95/87 (1/1)	-	Antecede
8704651	" "	3745				" " " Nº 94/87 (1/1)	-	
8704652	" "	-				Parte de Informe Nº 526/87 (amplia P.I 497/87) Elecciones en Pilsen (Informe sobre la de Plancha) 1/1	B-3	
8704653	" "	-				" " " Nº 527/87 - MLN (T) en el Rock Nacional editará un diario llamado "La Opinión" (1/1)	C-6	
8704654	" "	-		Opto. III (ReI) DGID		" " " Nº 528/87 - (con Leu (Intendente del Capital de Vidio) Ramón Cáceres (Unidad Política del) 1/1	B-6 C-2	
8704655	" "	-				" " " Nº 529/87 - Referendum - PC ya da como un hecho la realización del Plebiscito (1/1)	B-3	
8704656	" "	-				" " " Nº 530/87: Obra Teatral del título Leda "HEPTAEDRO" estrenada en el Teatro Nacional (1/1)	A-2	Jefe
8704657	" "	-				" " " Nº 531/87 - Informaciones Ref. a Hector Paladino Ocupa del Puesto TERCERO (1/2)	C-3	
8704658	" "	-				" " " Nº 532/87 - Ref. a Detención de Carlos Pérez y Juan PRO (1/3)	C-3	
8704659	" "	-		Dpto. III OP DGID		P.E.I 100/87 - PVP - 14/11/87 en la Casa del Trabajador en C. Maldonado acto Pro Referendum (1/1)	A-1	
8704660	" "	-		Ayudante h. Director/DGID	IA	T. Hook Nº 307/87 (Comunicaciones a percibir el P/Sueldo y Subsistencia a partir de la aprobación de la Audiencia 1/3	-	Jefe Opto. y
8704661	" "	-		S. M. A (Centro de Cómputos)		Sol. aut. ref. a postulantes para el cargo de Programador COBOL (1/1)	-	
8704662	" "	3738	2000			Oficio 76/87 (Sol. aut.) 1/5	-	
8704663	" "	3240		S S FF AA		Oficio 78/87 (" ") 1/8	-	Solicitud
8704664	" "	3739				Oficio 77/87 (" ") 1/11	-	
8704665	" "	-				PPI 080/87 - Elementos Pro-Referendum - Llegaron a la casa del h. Walter Bianchi (Maldonado) 1/2	B-2	Biografia
8704666	" "	-	1945	Dpto. II DGID		Resumen de Prensa del 13/NOV/87 (Campo Militar, Político, Referendum, etc.) 1/23	-	Biografia
8704667	" "	-	1400	Dpto. III DGID		T/S Nº 0412/02/87 EM sol. de Albert CIDADANTE quien prestara Servicio en la Embajada	A-1	Jefe A
8704668	" "	3780	1654	P. N. N.		Suelta de Información Nº 132/87 1/1	-	Jefe Antece
8704669	" "	-				Informativo de la República Argentina Nº 206/87 del 13/NOV/87 1/1	-	
8704670	" "	-	1900	Dpto II DGID		Informativo de América del Sur Nº 128/87 del 13/NOV/87 1/2	-	Jefe
8704671	" "	-				Informativo de Prensa del Resto del Mundo Nº 128/87 del 13/NOV/87 1/2	-	
8704672	" "	-				Novedades de Poblacion Nº 076/87 de América del Sur del 13/NOV/87 1/2	-	

E N T R A D A			S A L I D A				REFERENCIA	ARC
FECHA	RECIBE	FECHA	SE CONFECCIONO	DESTINO				FECHA
13/NOV/87								
18 1030 NOV	Sra Ramos	12/11/87	FOTOCOPIA	Archivo	131230 NOV	Cba 2a Alb.		
13/NOV/87	Sra Jiménez							
13 1245 NOV	Sra Torres	13/11/87	FOTOC.	Dpto. N17. - Auxiliares	131230 NOV	Cba 2a Alb.		23/12/87 3-5-88
13 1005 NOV	Sra Ramos							
13 1010 NOV	Sra Batista	16/11/87	Remolq Nº 1048/87	A-2				
		23/11/87	Remolq (A) 1049/87	A-2				
		24/11/87	Remolq Nº 1050/87	A-2			44438	T20-11-87
16 1700 NOV				SOM. RE				23/12/87
	Sra Oviedo	13/11/87	Remolq.	Auxiliares	131230 NOV	Cba 2a Alb.		24/12/87
								23/12/87
								8-3-88
10 Mts adicionales empalme 13 1005 NOV 87	Sra Ramos			SOM. Auxiliares				14/12/87
13 1210 NOV	Sra Batista	16/11/87	Remolq Nº 1051/87	SOMA				15/12/87
		23/11/87	Remolq Nº 1052/87	SSRAA				
		24/11/87	Remolq Nº 1053/87	SSTAA				
16 1700 NOV	Sra Oviedo	24/11/87	Remolq Nº 1054/87	SSRAA				
13 1245 NOV 87	Sra Torres							4/4/11/87
13 1215 NOV	Sra Ramos	12/11/87	P.S Nº 0420/87	N - 2			11/12/87 - Dpto. N17.	All-12-87
13 1655 NOV	Sra Ramos	23/11/87	Remolq Nº 1055/87	Jefe Int. Comut. PBX			10/12/87. RESOLUCION Nº 196/87 se recibió cuatro (4)	22/12
20/NOV/87	Sra Jackeline							

RE	FECHA	U-ENV SEC.	HORA de ENT.	PROCEDENCIA	ASUNTO	ENVIADO	PASA
8704623	3 NOV 1987	-	1710	Dpto S/ DGSD	Novedades de Inteligencia Nº 080/87 del Resto del Mundo del 1 al 2/NOV/87 1/4	-	Secret.
8704674	"	-			LA HORA / Recorte del 23/oct Pg 13 Ref: Fallecimiento de Laura Gil de SEGUI. Dolo FRANCIS		
8704675	"	-			LA DEMOC. / Recorte del 23/oct Pg 11 Ref: Pronunciamiento del dirigente de Sindicato Walter SOLAR 1/		
8704676	"	-	1130	Dpto S	EL DIA / Recorte del 24/oct Pg 14 Ref: Fallecimiento de Laura Gil de SEGUI 1/1		
8704677	"	-			EL PAIS / Recorte del 25/oct Pg 18 Ref: Comunicado de los Trabajadores de la Seg. Social a la opinión pública		
8704678	"	-			EL PAIS / Recorte del 28/oct Pg 25 Ref: Pronunciamiento en San Pablo del ministro Jorge ROMEIRO por secuestro 1/1		
8704679	"	-			EL DIA / Recorte del 04/NOV Pg 1 Ref: Nueva Sede del M.N.N en donde era el ESTADIO 1/1		
8704680	"	-			LA HORA / Recorte del 25/oct Pg 10 Ref: Entierros de comunidades de 7 personas 1/1		
8704681	"	-	1345	Dpto S	LA HORA / Recorte del 26/oct Pg 10 Ref: Fallecimiento de M/o. Belen FERNANDEZ y Olga DE VERO 1/1		
8704682	"	-			LA HORA / Recorte del 20/oct Pg 8 Ref: Se reunió el C.C. del P. Comunista el 23, 24 y 25/oct 1/1		
8704683	"	-			LA HORA / Recorte del 24/oct Pg 13 Ref: Fallecimiento de Gabriel CENTENO y Laura G.L de SEGUI 1/1		
8704684	"	-			LA HORA / Recorte del 6/NOV Pg 16 Ref: Fallecimiento de Concepción Silva BELINZON 1/1		
8704685	"	-	1455	Dpto S	LA HORA / Recorte del 6/NOV Pg 10 Ref: Fallecimiento de Rosa del Carmen FRENALES 1/1		
8704686	"	-			LA HORA / Recorte del 19/oct Pg 10 Ref: Fallecimiento de Hilaria T. DAN ESPASANDIN 1/1		
8704687	"	-			LA DEMOC. - ONSQUEDA / Recorte del 05 y 06/NOV Pg 3 y 8 Ref: Asumió Horacio M.N.N 2 en Diputados en Rio Negro lugar de Nestor LORENZO		
8704688	"	-			LA HORA / Recorte del 07/NOV Pg 10 Ref: Fallecimiento de Coronel Gualberto PEREIRA de GARCIA 1/1		Dep Gen
8704689	"	-			EL PAIS / Recorte del 06/NOV Pg 11 Ref: Presentación del libro "LA DEMOCRACIA FALSEADA" 1/1		
8704690	"	-			LA HORA / Recorte del 09/NOV Pg 2 Ref: Sesión del C.C de la U.I.C el 08/NOV 1/1		
8704691	"	-	1800	Dpto S	EL PAIS / Recorte del 30/oct Pg 10 Ref: Llegada de la Rep Argentina en P. PAYSANDU. Celebran Día		
8704692	"	-			AQUI / Recorte del 27/oct Pg 23 Ref: Fallo del Concurso TUPAC AMARU 1987 1/1 Fernandez		
8704693	"	-			OPCIONES / Recorte del 29/oct Pg 3 Ref: BALIERO Gadeluré o RODRIGUEZ en representación Cdte en		
8704694	"	-	1820	MDN	Exp MDN 87 110141 Ref: Solicita se reintegre a PIZZORNO LARRECA Miguel MIGUEL	A-1	Rec
8704695	NOV 1987		3760	D.E.S.	P.E. DESPACHADO 2/87 Ref: Indagatoria de Simon en el multitudinario del F.A lugares el HCFFAA y SSFFAA a reunión 1/2	A-2	(también 2)
8704696	"		3241	S.S. FFAA	P.E. MDN 08/87 Ref: Papel secuestrado en allanamiento del HCFFAA con nombres de funcionarios amenazados 1/4	A-2	BRX
8704697	"		3747		P.E. MDN 09/87 Ref: Relación entre ese Servicio y el Sistema de Emergencia Mexico Ind 1/3	A-2	Brogg
8704698	"		3752		P.E. MDN 1039/87 Ref: Foller Viana Todos en torno de la mesa abre y entran tambores en muebles, no reparación sus pertenencias 1/	A-1	Se Acel
8704699	"	"	3758	Edo A 2/E	P.E. MDN 1041/87 Ref: Paralelo del M.L.N anunciando volteadas en LAGOMAR 2/3	A-1	Brogg
8704700	"		3754		P.E. MDN 1043/87 Ref: Robo a Banco Comercial en la Rep Argentina el 28/oct 1/3	A-1	Brogg
8704701	"	-	1630	Edo M 2/E Secretaria Edo D	T.I.N 1278 Ref: Grant Guido Nro 22484 al 22498 del 14/oct al 05/NOV/87	—	Anul 2
8704702	"	"	3716/67		T.I.N 2097/87 Ref: BTDN Nro 8486 Reservado 2474	—	Ver
8704703	"	"	3701/710	Edo A 2/E	Solicitud de Indagatoria de 277/2/NOV/87 1/2	—	Brogg
8704704	"	"	-	1730 Se traslada - DNSG V	Relación de Detenidos el 12/NOV por Dec 198 y 4 le por Rodrigo Pintado y Juan de 1/2	Cados Julio Pita y E. Berretini	

A: FECHA	RECIBE	SALIDA FECHA	SALIDA SE CONFECCIONO	SALIDA DESTINO	REFERENCIA	ARC FECHA
20/NOV/87	Sdo. Pedrado					22/4/88
26/700/00						+20-1 1 8
						+23/12/8
						+23-2-8
						L-3-8
						8/1/88.
						4 22/4/8
						x23/12/8
						x 22/4/88
DECOMISADO	Sdo O'Neill					27-4-8
						L-3-8
						22/4/88
						24/12/87
						4 23/12/87
						3-3-8
						16/12/87
D 11400 DIC	Sdo O'Neill	30/11/87	Expte 1/4/87	M-D N (subrogado por Secretaría)		22/4/88
" 11/730 NOV 87	Sdo Pedrado	18/11/87	Contenta: S/A solicitando de colaboración de Seguridad - Sub/oficial Gutiérrez Tito Cuadrado -			
" 36/1040 NOV	Sdo Pedrado		DEI. 125/87	S.S.FF.AA.		
131030 NOV 87	Sdo Pedrado	16/11/87	POTOCO N°	Seguridad		
11/730 NOV 87	Sdo Fonseca				16/700.00 Sdo Pedrado	
20/NOV/87	Sdo. Pedrado				Exx. 18030 NOV Sdo Pedrado	
17/730 NOV 87	Sdo. Fonseca	16/12/87	POTOCO N°	SOBRE Seguridad	16/700.00 Sdo Pedrado	4 22/4/88
" 16/700 NOV	Sdo Pedrado					4/6/88
" 23/1130 NOV	Sdo Pedrado					26-11-87
Sdo 18/11/87	Sdo Fonseca	21/12/87	T.I. 486/87	Dpto. II (DGI)		
16/715 NOV	Sdo. Monge	27/11/87	Memo (A) 1052/A	E-2		
20/NOV/87	Sdo. Pedrado					

R.E.	FECHA	CANT. DOC.	HOJA DE ENT.	PROCEDENCIA	A S U N T O	EVAL	P D S DESTINO
8704705	16 NOV. 1987	-	220	Dpto Anexos	Resumen de Prensa del 13/NOV/87 del Campo Militar 1/8		
8704706	"	-			Resumen de Prensa del 14 al 16/NOV/87 del Campo Militar, Militar Extranjero etc) 1/8		
8704707	"	-		Dpto Anexos	Audición del Ministerio Por la Prensa del 08/NOV/87 1/8	B-2	
8704708	"	-	235	Dpto Anexos	Novedades de Guaboración Nº 071/87 de Anexos del Comando 16/NOV 1/4		
8704709	"	-		Dpto Anexos	Novedades de Guaboración Nº 091/87 del Resto del Mundo del 16/NOV/87 1/4		
8704710	"	-	1.820	Dptos	LA DEMOCRACIA Recorte del 06/NOV Pg 5 Ref. Intervención Judicial sobre "Cuerpo Siete" 1/1		
8704711	"	-			ALTERNATIVA Recorte del 8/NOV Pg 24 Ref. Entrevista a Carlos Gaviria "La columna siguiendo latió		
8704712	"	-			LA HORA Recorte del 12/NOV Pg 6 Ref. ODCA rechaza incorporación a su seno de la FENA PODE 1/1		
8704713	"	-			LA NACION Recorte del 12/NOV Pg 5 Ref. Personalidades uruguayas apoyan proceso de paz en Centroamérica	1/1	
8704714	"	-			LA MAÑANA Recorte del 12/NOV Pg 20 Ref. Remueve en la Junta de Flores 1/1		
8704715	"	-			EL PAIS Recorte del 12/NOV Pg 7 Ref. Fuerzas Católicas Realizan un Encuentro Regional 1/1		
8704716	"	-		Dpto D - DIAL Frecuencias	Telexs solicitando visas para Nicaragüenses y Cubanos 1/2		
8704717	"	-		DAÑO y PRECE	Telexs solicitando visas para Nicaragüenses y Cubanos 1/4		
8704718	"	-	1.005	Dpto II DGDD	Embajada de la República Argentina Nº 207/87 del 16/NOV/87 1/1		
8704719	"	-			Embajada de Francia de Montevideo del Fax Nº 129/87 del 16/NOV/87 1/2		
8704720	"	-			Embajada de Francia del Resto del Mundo Nº 129/87 del 16/NOV/87 1/2		
8704721	"	-		Dpto Anexos	Resumen de Prensa del 14 al 16/NOV/87 del Campo Militar 1/7		
8704722	"	-	1.100	Dpto D	LA HORA Recorte del 31/OCT Pg 10 Ref. Fallecimiento de Wilma Iturralde y Hector Lorenzo Rios 1/1		
8704723	"	-			LA MAÑANA Recorte del 30/OCT Pg 10 Ref. Fallecimiento del Dr. Lorenzo Rios 1/1		
8704724	"	-			LA HORA Recorte del 04/NOV Pg 10 Ref. Fallecimiento de Mario KLEIN de Buenos 1/1		
8704725	"	-			LA HORA Recorte del 04/NOV Pg 10 Ref. Entierro de Carné de Misión de nombre de Miguel Fierro 1/1		
8704726	"	-			LA HORA Recorte del 01/NOV Pg 10 Ref. Fallecimiento Javier Iglesias PASANO Vazquez 1/1		
8704727	"	-			LA HORA Recorte del 01/NOV Pg 10 Ref. Fallecimiento de Gerardo DIAZ PEREZ Anselmo MEZ 1/1		
8704728	"	-	1.130	Dptos	LA HORA Recorte del 01/NOV Pg 22 Ref. Foto de Gustavo RAVERA y Fernando GONZALEZ 1/1		
8704729	"	-			LA HORA Recorte del 01/NOV Pg 8 Ref. Sub-dir. de ese matutino Luis ECHAVE 1/1		
8704730	"	-			EL DIA Recorte del 31/OCT Pg 5 Ref. Se jubiló secretario con cargo de confianza del Frente en Fb 1/1		
8704731	"	-			LA HORA Recorte del 28/OCT Pg 10 Ref. Fallecimiento de Florbelino SILVA y Rosalio SERRE 1/1		
8704732	"	-			LA HORA Recorte del 08/NOV Pg 10 Ref. Fallecimiento de Gladys CORREA y Pedro CARÑANI 1/1		
8704733	"	-	1.220	Dpto D -	LA HORA Recorte del 09/NOV Pg 10 Ref. Fallecimiento de Alcides SANTOS PATRON Guillermo FUENTES		
8704734	"	-			EL DIA Recorte del 30/OCT Pg 6 Ref. "La República" realizará actos por aniversario 1/1		
8704735	"	-			LA HORA Recorte del 11/NOV Pg 10 Ref. Fallecimiento de Vicente A. GALLO y Rosa XAVIER 1/1		
8704736	"	-			EL DIA Recorte del 28/OCT Pg 11 Ref. Fallecimiento de Luis A. BERRETO 1/1		

D: FECHA	RECIBE	SALIDA FECHA	SE CONFECCIONO	DESTINO	REFERENCIA	ARC FECHA
1 PM 30 NOV	Sgto Martí					3-5-86
30/NOV/87	Sgto Echeverría	18/11/87 16/11/87	Nota Nº 024/DD/87 Rondan	DNII Torre		4/9-12-8
						17-3-8
1 PM 30 NOV	Sgto Martí					23/12/8
						16/12/8
						3-3-8
						4/9-1-8
						23/12/8
						18/12/8
16 1030 NOV 2128 NOVBE	Sgto Martí					
20/NOV/87	Sgto Echeverría					
17 1730 NOV	Sto. Basica					3-5-86
17 2300 NOV						22/4/88
						20-11-87
						22/4/88
						15/12/82
						7-12-8
						22/4/88
						23/12/8
						22/4/8
						23/12/8
						22/4/88
						23/12/87
						22/4/88
						18/12/87
1 PM 230 NOV	Sgto Martí					

R.E.	FECHA	U'ENT SEC.	HORA de ENT.	PROCEDENCIA		ASUNTO	EVAL	PASE DESTINO
8704737	17 NOV. 1987	-	1250	Dpto D -	El Informador Público	Recorte del 13/NOV/87 ref. Militares ubicados preocupados por presente oportunidad		
8704738	"	-			EL POPULAR	Recorte del 06/NOV Pg 3 (2). Silencio de radicalismo para enfrentar en Comicios	1/1	
8704739	"	-			LA HORA - LA NACION	Recorte del 31/OCT/NOV ref - Atentados a periodistas de Radio fueron juzgados	1/2	
8704740	"	-	1345	Dpto D	LA HORA	Recorte del 30/OCT Pg 15 ref. Fallecimiento del Dr: Hector LORENZO	1/1	
8704741	"	-			EL DIA	Recorte del 30/OCT Pg 12 ref. Autoridades del JCA en España	1/1	
8704742	"	3761		H. D. N.		Exp. 87-109828 - Ref. a Francisco TRELLES (División de ayuda y desarrollo)	1/6	A-1 Biográfico
8704743	"	-	1505	Sub/Dir/Interior/DGID		Informe 37/87 - Ref. "Colaboración política prolongada en Uruguay: las Versiones de los detenidos desaparecidos" (347 Edición) de SERPAJ (1/2)		B-2 Bio
8704744	"	-				" 38/87 - Carta del SERPAJ dirigida a los Int. Gral. de la Comisión de Defensa de la Cámara de Representantes del 15 OCT 87	1/2	—
8704745	"	-		Depto Analistas		Resumen de Prensa del 17/NOV/87 (campo político, Militar, Referendum, Educ, Gremiales etc. 1/18)		— Biográfico
8704746	"	3784		Secretaría/DGID	IA	Orden del CGE 8741/13/NOV/87 (1/2)		— CONSP.
8704747	"	3781	1600			Solicitud de Antecedentes N° 278/87 (1/1)		— Solicitud
8704748	"	3780		E-2		" " N° 279/87 (1/5)		
8704749	"	-		DUII. (Radio Oficial 10/NOV/87)		Relación de Matrículas y datos de teléfonos (1/1)		B-2 Biográfico
8704750	"	-		2do Div. EMGE		Solicitud de Información N° 211/87 (1/6)		Antecedentes
8704751	"	3776		E-2		PEI 1046/87 - Documentación extraviadas del P/Subalterno ex Ejército (1/3)		A-1 Biográfico
8704752	"	-				Representante de Prensa - Semanario del Sur N° 230/17/11/87 (1/1)		—
8704753	"	-	1630	Dpto. II/DGID		" " La Nación Argentina N° 208/17/11/87 (1/1)		— Solicitud
8704754	"	-				" " Prensa - Acta del Juzgado N° 230/17/11/87 (1/2)		—
8704755	"	-		Dpto. I/DGID		Memo S/N - Ref. Albino BEO, Andrés - Acta de Apoderado fue se incluyen en el artículo "Cubiertas" (1/1) N° 4/OCT/87		A-2 Biográfico
8704756	18 NOV. 1987	-		Dpto I/DGID	—	Fotocopia de las Hojas de Servicios y Hechos pertinentes al ex Sdo. Ig Julio Martínez (1/9)	1/36	— Bx Y
8704757	"	-	1000	Dpto - Analistas/DGID		Resumen de Prensa del 18/NOV/87 (campo Político, Militar, Referendum, etc.) 1/21		— Biográfico
8704758	"	3785		Sub/Dir. 2N.I.I.		Solicitud de Información N° 001/87 (datos filiatorios y apreciaciones de la persona) 1/1		— Antecedentes
8704759	"	-	1125	Dpto III (Reg II) - DGID		Parte de Defunción 533/87 - Almuerzo de la UOC (Unión de obreros curtidores del 20/NOV/87) 1/1		B-2 Biográfico
8704760	"	-				" " 534/87 - Ref. Sepelio de la U.O.C. (" " " ") 1/1		B 3
8704761	"	-	1240	Dpto. Analistas	(del 17 NOV/87 Ciudad Chica)	U.I. 211/87 - Ref. J.P. Mujica, ref. a atentado del 14/NOV/87 - Relaciones aparte de fallecimiento de Hº detenido por explosión en su finca - (1/8)		A-2 Biográfico
8704762	"	-				U.I. 210/87 - Relaciones de la Sección 19, 4R y 15ta. Ref. a detenidos por explosivos no autorizados (1/4)		Δ-2
8704763	"	-	1650	Ca C/Sub de E.		Solicitud de Antecedentes N° 016/87 1/1		Sec Ant
8704764	"	-				Recortes de Prensa N° 071/87 de la República Argentina del 17/NOV/87		
8704765	"	-	1720			Recortes de Prensa N° 072/87 de América del Sur del 17/NOV/87		
8704766	"	-		Dpto II/DGID		Recortes de Prensa N° 082/87 del Acta del Juzgado del 17/NOV/87 1/7		
8704767	"	-				Suplemento de la República Argentina N° 208/87 del 18/NOV/87 1/1		
8704768	"	-				Suplemento de Prensa de América del Sur N° 131/87 del 18/NOV/87 1/1		

A :

FECHA	RECIBE	FECHA	SALIDA SE CONFECCIONO	SALIDA DESTINO		REFERENCIA	ARC FECHA
17/30 NOV	Sto. Soxeco						2-12-87
							29-12-87
						7	23/12/87
							14-12-87
							3-3-88
19 NOV 87	Sto. Soxeco	19/11/87	Secretario S/A.	Sub/Otor/Cultura/DGID	Mi Cuaderno.-		25-3-88
17/30 NOV	Sto. Soxeco	17/11/87	Forge	Analistas	30 NOV		3-3-88
16 CO NOV 87	Sto. Martinez						7-3-88
17/640 NOV	Sto. Martinez	19/11/87	Fotoc. Nº 1065/87	E-2			11-12-87
		23/11/87	Fotoc. Nº 1061/87	E-2			
17/730 NOV	Sto. Soxeco	17/11/87	Fotoc.	Comp. Bull.			4-6-88
17/640 NOV	Sto. Martinez	30/11/87	Mimeo (4) 1062/87	N-2	Sin Recibo - 14/N	Gonzalez	
19/600 NOV	Sto. Soxeco	1/11/87	Fotoc.	Analistas	18 DIC NOV		14/88
20/12/87	Sto. Salcedo						
18/12/10 NOV 87	Sto. Martinez						2-12-87
18/1030 NOV 87	Sto. Soxeco						
18/1850 NOV	Sto. O'Neill						19-12-87
18/1005/11/87	Sto. Batista	27/1/88	Mimeo (4) 1063/87	Sub/Otor/ONIT			8/1/88
18/1850 NOV	Sto. O'Neill	18/11/87	Fotoc.	Analistas	18 DIC NOV	Sto Lopez	25/1/88
18/600 NOV	Sto. O'Neill	18/11/87	Fotoc. fs 1 y 6 - Som Re	Fotoc. Nº 1/4/5/7/8 Sto. Vit -			3-3-88
23/1050 4 COL	Sto. Soxeco	18/11/87	Fotoc.	Sgto. Vit			9/1/88
18/1700 NOV	Sto. Martinez	23/11/87	Mimeo (1) Nº 1064/87	Ca. Ctas./Gerencia (sin especificar)			
25/NOV/87	Sto. Salcedo						

RE.	FECHA	U.ENT. Sec.	HORA de ENT.	PROCEDENCIA	ASUNTO	EVAL	P D DESTIN
8704769			1730	Dpto Prensa	Suministro de Prensa del resto del Mundo nº 131/87 del 18/nov/87 1/2		Sec A
8704770					PEI nº 088/87 Ref. Aspirante a ingreso en Escuela Naval Roberto ATIENZA 1/1	B-2	BXX
8704771		3789	1805	Secretaria Prensa	Orden nº 45/87 de la D.G.D 1/2 + Anexo nº 1 (1/1)		Secretaria
8704772		3790	1910	Secretaria Prensa	T. nº 216/87 de BTDN nº 8488, 8489		Secretaria
8704773		3774	1910	2do Dpto. ESTADOS	Relación de Suministros nº 20/87 Ref. Lista de Vinos 1/2		Sec
8704774		-	1415	Dpto Prensa	PEI nº 127/87 Adj: Carta remitida por ciudadano por la cual en una repatriación del Ejército 1/3	A-1	Secretaria
8704775		-		Dpto Archivos	N.I. nº 415/87 ref. Relación del Alemán libre "Berna La Trejo" que en dicha 50 fueron indultados 1/6	A-2	Secr
8704776		-	1430	Dpto Archivos	Resumen de Prensa del 17/nov/87 del Cuerpo Jurídico 1/3		Secr
8704777		-			Resumen de Prensa del 18/nov/87 del Cuerpo Jurídico 1/3		
8704778		-	1445		Resumen de Prensa del 19/nov/87 del Cuerpo Jurídico 1/5		
8704779		-		Dpto Prensa	Prensa Stma ref. Nave del Rosario RIO DUERO R1661 residente en Rep. Uruguay 1/2	A-2	Secr
8704780		-	1500	Dpto Archivos	Revista "Nuestro Amigo" Año 1 Nº 3 de Oct/87 (Organo de la Fraternidad)	Juicio Procesado	Secr
8704781		3783	1520	Dpto Prensa ESTADOS	PEI nº 1041/1087 Adj: Prensa nº 129/87 Ref. Selección Fútbol Empresarial 1/2	B-2	Secr
8704782		3782			PEI nº 1055/1087 Ref. Prensa de Julio (Deportes) Julio Fútbol (Nal) en Paso de los Toros 1/2	B-2	
8704783		3772			PEI nº 1041/1087 Ref. Nota entrevista radio con Walkie-Talkie el día del Paso General Artigas 1/1	A-2	Secr
8704784		-	1530	Dpto Archivos - ALTERN. SOCIAL	Recorte del 29/oct/87 Ref. Informe de Amnistía sobre desaparecidos		Secr
8704785		-	1550	Dpto Archivos - M. D.N.	Expte 8704 338 Ref. Denuncia por Daños y perjuicios promovido por Juan MARTINEZ contra	A-1	
8704786		-			Ficha de Afiliado al PCU de Dublan orden CALVETE RODRIGUEZ, Jonathan nacido 1/0	B-2	
8704787		-	1555	EL PAIS	Recorte del 13/nov Pg 13 Ref. Detención de 4 Narcotraficantes en la Zona de Punta del Este 1/1		
8704788		-		LA HORA	Recorte del 13/nov Pg 10 Ref. Fallecimiento de Benito ROSSI 1/1		
8704789		-	1600	LA HORA	Recorte del 15/nov Pg 32 Ref. Aviso fijado por bámaro del Libro y Estatuto Cubano 1/1		
8704790		-		LA HORA	Recorte del 15/nov Pg 32 Ref. Presentación de Revista del Sur, desde hace años estudios en Suecia 1/1		
8704791		-		LA HORA	Recorte del 15/nov Pg 10 Ref. Fallecimiento de Juan RAMPEL BEEG 1/1	P/C J.E. BARRIOS	
8704792		-		LOS DEFENSORES	Recorte del 20/nov/87 Pg 2 Ref. Resultado del Fútbol Uruguayo en los Pases Bolsos por detención de Carlos Juárez 1/1		
8704793		-		EL DIA	Recorte del 30/oct Pg 12 Ref. Presentación de CALABRIA e ISLAS 1/1		
8704794		-		EL DIA	Recorte del 04/nov Pg 1 Ref. Sendic en Europa busca fondos para recuperar Uruguay 1/1		
8704795		-		AQUI	Recorte del 04/nov Pg - Ref. Nuevo Secretario General del PDC - Fernández Huidobro GONZALEZ 1/1		
8704796		-	1555	LA HORA	Recorte del 11/nov Pg 6 (Sup Sindical) Ref. Entrevista al Sindicato Unica Nac de Trab del Tabaco en Yugoslavia 1/1		
8704797		-		EL PAIS	Recorte del 11/nov Pg 12 Ref. Presentación de Cartas Credenciales del Embajador GONEZ 1/1		
8704798		-		LA HORA	Recorte del 11/nov Pg 7 (Sup Sindical) Ref. Elecciones en el Sindicato Unico de Autoridades Sin Tasa 1/1		
8704799		-		LA HORA	Recorte del 11/nov Pg 2 (Sup Sindical) Ref. "Crisis en el Cuero: "el gran responsable es el gobierno" 1/1		
8704800		-		LA HORA	Recorte del 11/nov Pg 7 (Sup Sindical) Ref. Reportaje a Blanca PEÑALES del PIT-CNT 1/1		

D: FECHA	RECIBE	SALIDA FECHA	SE CONFECCIONO	DESTINO	REFERENCIA	ARC FECHA
20/NOV/87	Sdo. Machado	19/11/87	P.E.I. Nº 128/87 (Estado Secreto)	Jefe Estado M. Naval		
19/1130 NOV 87	P. GARCIA	19/11/87	14/12/87 → FOROC → P.I. 488/87	→ Jefe Dpto. I → Dpto. II/OGID - Vencimiento	14/12/87 - Resin 187/87 (1/2) - Oxx	
181830 NOV	[signature]					
181830 NOV	[signature] 20/10/NOV Sdo. Fonseca	11/12/87	P.I. 486/87	Dpto. II/OGID		
		11/1/88	O/Nº 002/DD/88	Adj. Nómina		12/1/88
1 2 3 1 7 0 0 NOV	Sdo. Vieira	20/11/87	FOROC. Dirigentes - 20/10/NOV 87			
261040 NOV	Sdo. Martínez	19/11/87	P.E.I. Nº 129/87	Se Ministro Def. Nacional Casa Militar → Salió por la Dirección/OGID.	5079	7-12-8
201220 NOV	Sdo. Martínez	19/11/87	FOROCOM	Sdo. Niz		18/1/88
201220 NOV	Sdo. Martínez					3-5-88
191520 NOV	Sdo. Fonseca					23/12/87
						3-3-88
231030 NOV	Sdo. Martínez	19/11/87	FOROCOM	Auditor - SOMRE	[signature]	15/1/88
						29-1-88
						7-12-8
191600 NOV	Sdo. Vieira					
191600 NOV	Sdo. Morales					22-3-88
						23-2-88
						3-3-88
						4-3-88
						2-3-88
						3-3-88
	Sdo. Morales					6-4-88
		19/11/87	FOROCOM	SOMRE		3-3-88
		19/11/87	FOROCOM	SOMRE		9/12/87
						9-3-88
						4
						4
						4
						4
						22/4/11

1916 00 NOV

R.E.	FECHA	HORA ENT.	HORA de ENT.	PROCEDENCIA		ASUNTO	ENTR.	DESTINO
8704801	19 NOV. 1987	—	1710	Dpto A	LA HORA	Recorte del 07/NOV Pg 21 Ref. Cubanos en la 10ª Feria del Libro. 1/1		
8704802		—			EL POPULAR	Recorte del 23/OCT Pg 15 Ref. Entrevista al Productor Ramón Joaquín GANDES. 1/1		
8704803		—			AQUÍ	Recorte del 27/OCT Pg 24 Ref. El Paulo Freire Humanista quiere limpiarse la cerveza y el [illegible] 1/1		
8704804		—			MATE AMARGO	Recorte del 04/NOV Pg 28 Ref. Entrevista a José CASSASA: "El Sabalero" 1/1		
8704805		—			EL POPULAR	Recorte del 23/OCT Pg 8 Ref. Cristina MARTINEZ: Danza, teatro y referendum 1/1		
8704806		—			EL POPULAR	Recorte del 23/OCT Pg 8 Ref. Un juez GALETIRE Hay cuerno para todo 1/1		
8704807		—			EL PAIS	Recorte del 12/NOV Pg 11 Ref. Organizaciones sindicales dan paro general contra gobierno 1/2		
8704808		—			BUSQUEDA - LA HORA	Recorte del 29 y 30/OCT Pg 10, 4 Ref. "Alba Roballo en acto de PREGON" y Eduardo Sanguinetti al grupo		
8704809		—			BUSQUEDA	Recorte del 12/NOV Pg 13 Ref: Renuncia de otro asesor del Intendente de M/deo 1/1		
8704810		—			EL PAIS	Recorte del 08/NOV Pg 8 Ref. Una religiosa nacida en PERSIA se entiende con los paises		
8704811		—			BUSQUEDA	Recorte del 05/NOV Pg 27 Ref. Un hombre de experiencia en dirección de ANDEBU 1/1		
8704812		—			BUSQUEDA	Recorte del 05/NOV Pg 27 Ref. EXPO. empleo en población. Se invierte e invierte en [illegible]		
8704813		3803	1750	Dpto Derecho		Directiva de Subsecretaría Nº 281/05/87 1/2		Secretaría
8704814		3804				Directiva de Subsecretaría Nº 282/05/87 1/1		
8704815		3805				Directiva de Subsecretaría Nº 283/05/87 1/1		
8704816		3802				Directiva de Subsecretaría Nº 280/05/87 1/1		
8704817		3806 y 09	1830	Secretaría	DGDD	IA Orden del C.G.E Nº 8742, Anexo Nº 1, Circular [illegible] 48		Cuerpo
8704818		—		Secretaría	DGDD	IA TI Nº 214/87 Ds, Rodo. 466/87 Ref. Delincuentes en Adquirir Libro de la Fuerza de Tarea [illegible]		Cuerpo
8704819		3810		Secretaría	DGDD	TI Nº 211/87 Ds, BTDON Nº 8487		Cuerpo
8704820		—	1830	Dpto D DGDD		Suplemento de la República Suplemento Nº 210/87 del 19/NOV/87 1/1		Secretaría
8704821		—				Suplemento de Prensa de Jefatura de Policía Nº 132/87 del 19/NOV/87 1/1		
8704822		—				Suplemento de Prensa del Poder Ejecutivo Nº 132/87 del 18/Nov/87 1/2		
8704823		3796	1800	Dpto E-DS		TEDS Nº 265/02/87 Ref: Clases de Uso a ser impartido por entidades con [illegible]		Despacho
8704824		—	1915	Dpto D DGDD		Decreto Nº 038/87 Ref: Adelantos de los Organizaciones de Tiempo Libre 1/2		Asunto Bienes
8704825		—				Decreto Nº 040/87 Ref: Apreciación de ciudadanos de la República de Chile 1/2		Archivo
8704826	21 NOV 1987	—	0940	Dpto. Analistas DGID		Resumen de Prensa del 20/NOV/87 (campo Político, Militar, Educ., DD.HH., etc.) 1/21	—	Biográfico
8704827		—	1905	16 Hora pág 10 (17/11/87)		Fallecimiento de Elena Baltarotti y Hilte Radiaciones (1/1)	—	Biográfico
8704828		—		Dpto. Analistas DGID		Resumen de Prensa del 20/NOV/87 (1/3)	—	
8704829		—	1945			Pedido de Informe Nº 536/05/87 Ref Pareceres del recurso el Conflicto Austral 1/2 C-4		Despacho
8704830		—				Pedido de Informe Nº 538/05/87 Ref: Inauguración de local en Secretariado 1/1 C-2		
8704831		—				Pedido de Informe Nº 539/05/87 Ref: Presencia de droga ilícita en zona de LA SELVA 1/1 C-5		
8704832		—				Pedido de Informe Nº 540/05/87 Ref: Explicaciones del P.E. del cambio del Edif. R. CABRERA C-3		

D:

FECHA	RECIBE	FECHA	SALIDA: SE CONFECCIONO	SALIDA: DESTINO		REFERENCIA	ARCH FECHA
19/8/88	Sdo O'Neill						22/4/88
							9-3-88
							15-3-88
							22/4/88
							2-3-88
							19/1/88
							29-12-87
							22/4/88
							11-3-88
							3-3-88
							15-3-88
19/8/88	Obo Martinez	27/11/87	Memo (A) 1065/87	E-2			
		26/11/87	Memo (A) 1066/87	E-2			
		26/11/87	Memo (A) 1067/87	E-2			
		26/11/87	Memo (A) 1068/87	E-2			
19/8/88	[signature]	19/11/87	T.I. Nº 456/87	Ajustando dis. DGID			
20/10/88 - Sdo Ferreira		11/12/87	T.I. 486/87	Dpto. II 1063 D			
20/NOV/87	Sdo Toledo						
23/10/30 NOV	Sdo [signature]	19/11/87	Forocom	Auditor	20/10/10 NOV 87	Sdo [signature]	30/2/87
20/12/30 NOV 87	Sdo [signature]	20/11/87	Forocom	Auditor	20/10/10 NOV	Sdo [signature]	11-3-88
20/NOV/87	Sdo [signature]						
23/10/30 NOV	Sdo Martinez						11-12-87
20/NOV/87	Sdo Martinez						15-3-88
23/10/30 NOV 87	Sdo Martinez						3-5-88
20/17/45 NOV	Sdo Morales	20/11/87	Forocom	Auditor	20/17/30 NOV	[signature]	12/1/88
							2-3-88
							2-3-88

R.E.	FECHA	H-ENT. SEC.	HORA de ENT.	PROCEDENCIA	D E S U N T O .	EVAL	DESTIN
8704833		-			Parte de Defensa nº 541 RS/87. Ref. Elecciones de delegados del Regimiento 1/	E-3	
8704834		-	14:30	Dpto Personal	Parte de Defensa nº 542 RS/87 Ref. Incentivación del PEET con motivo del 10/NOV en LA TEJA 1/	E-3	Bio
8704835		-			Parte de Defensa nº 543 RS/87 Ref. Detenidos Juan y Carlos Silva y E. Barredo sus familias 2/	C-3	
8704836		-			Parte de Defensa nº 544 RS/87 Ref. Creación y conducción del Destacamento de LA TEJA 1/	E-6	
8704837		-			Novedades de Guarnición nº 092/87 de Durazno del Sem del 13/NOV/87 1/		
8704838		-			Novedades de Guarnición nº 093/87 del Resto del Treinta del 13/NOV/87 1/4		
8704839		-	15:30	Dpto Personal	Novedades de Guarnición nº 094/87 de Durazno del Sem del 13/NOV/87 1/2		Jefatura
8704840		-			Novedades de Guarnición nº 094/87 del Resto del Treinta del 13/NOV/87 1/4		
8704841		-			Novedades de Guarnición nº 095/87 de Durazno del Sem del 20/NOV/87 1/2		
8704842		-			Novedades de Guarnición nº 095/87 del Resto del Treinta del 20/NOV/87 1/4		
8704843		-			Suplemento de la República Argentina nº 211/87 del 20/NOV/87 1/2		
8704844		-	15:30	Dpto Personal	Suplemento de Prensa de Durazno del Sem nº 133/87 del 20/NOV/87 1/2		Jefatura
8704845		-			Suplemento de Prensa del Resto del Treinta nº 133/87 del 20/NOV/87 1/2		
8704846		-	1700	Dpto D - El Día	Parte del 30/NOV/87 Ref. De Primera Línea (unidad central del EVE) elevado en 4/o Conversión		Biog
8704847		-	0800	Dpto Auditoría/DGID	Candidatos para integrar la Comisión Representativa del B.P.O. Período 1987-1989) - Lista 1955/201 - (1/4)	A-2	Biografía
8704848		-		Dpto Auditoría/DGID	Comunicado de Prensa del 21 al 23/NOV/87 (campeonato atlético, atlético, referéndum, prensa al día, etc.) 1/26	-	Biográfico
8704849		-			" " " 19/NOV/87 " " " " 1/34	-	Biográfico
8704850		-	1015	Dpto. I/DGID	Informe 10 (Identif. 42) Ref. a José Luis PASIEL VAZ trabajo en la firma "Sistemático SRL" en solicitud de 1/4	B-2	Particulares
8704851		-		Dpto. III/DGID	T.I. 295/87 - Sol. aut. del Cap. Grande egresado de Oficial Sánchez Carbajal (1/2)	-	
8704852		-			T.I. 294/87 - " " " " " " " Alicia Seminario Cor (1/2)	-	
8704853		-			T.I. 128/87 - Diarios Oficiales Nros 22499 al 22503 de fechas 6/9/10/13/NOV/87	-	Actual El B
8704854		-	1145	Dpto. Auditoría	Boletín Informativo Semanal de la IDI-FA Nº 123/9/NOV/87 (1/4) por el grupo 1/3	-	Biográfico
8704855		0812		D.E.S.	P.E.I. nº 505/02/87 Ref. Solo en Avda Carlos Roxlo y Ramírez - Agustín Muñoz el 10/NOV organizado	A2	Bautista
8704856		-	1455	Dpto Personal	Parte de Defensa nº 537 RS/87 Ref. Reunión de Jueces del Uruguay Bolsa Nacional nº 13/20	C-3	
8704857		-			Parte de Defensa nº 545 RS/87 Ref. Aplicando del Sec. Pendiente del P.E.: Julio Soares 1/	C-4	Bio
8704858		-			Parte de Defensa nº 546 RS/87 Ref. Creación de Comisión "Estudios del Referéndum" en Jefatura de Policía 1/	C-6	Bio
8704859		-	1700	Dpto Auditoría	Resumen de Prensa del 23/NOV/87 del Campeonato Atlético 1/5		Bio
8704860		-	1200	Dpto D/DGID	Novedades de Guarnición nº 096/87 de Durazno del Sem del 23/NOV/87 1/2		Ver Ac
8704861		-			Novedades de Guarnición nº 096/87 del Resto del Treinta del 23/NOV/87 1/3		
8704862		3824	1820	I.T. Día (INT)	Novedades de Subordinados nº 097/87 1/2		Ver Ac
8704863		-	1810	Dpto D/DGID	Suplemento de la República Argentina nº 212/87 del 23/NOV/87 1/2		
8704864		-			Suplemento de Prensa de Durazno del Sem nº 134/87 del 23/NOV/87 1/2		Ver Ac

A: FECHA	RECIBE	SALIDA FECHA	SE CONFECCIONO	DESTINO		REFERENCIA	ARCH FECHA
20171 SNOV	Sdo. Morales	20/11/87	Fotocom. Sgto. Niz - Sommariva Sgto. Niz	Analista	20173 NOV	[illegible]	19/1/88 19/1/88 7-12-87 19/1/88
231000 NOV 87	Sdo. Yadarola						
231030 NOV 87	Sgto. Martí	23/11/87	Fotoc.	Som. Re			15-3-88
241240 NOV	Sgto. Martí	23/11/87	Fotoc.	Analistas	230855 NOV 87	Sdo. [illegible]	6-4-88
231030 NOV 87	Sgto. Martí						19-12-87
1) 231700 NOV 261040 NOV	Sdo. [illegible] Sgto. Martí	24/11/87	Fotoc.	Analistas	241100 NOV	Sdo. Mancebo	15-3-88
231020 NOV	Sdo. Pedrada	27/11/87	Memo (A) 1071/87 Memo (A) 1072/87	Opto. IV / DGID	Sdo. Cardenas		
1) 231100 NOV 87 2) 161500 DIC	Sdo. [illegible]						16/12/87
241240 NOV	Sgto. Martí						19/1/88
1) 251700 NOV 2) 261040 NOV	Sdo. [illegible] Sgto. Martí						17-3-88
241210 NOV	Sgto. Martí	23/11/87	Fotocom.	Analista	241100 NOV	Sdo. Mancebo	2-3-88 21-3-88 2-3-88 3-5-88
261010 NOV	Sdo. Yadarola						
231830 NOV	Cbo. [illegible]	26/11/87	Memo (A) Nº 1074/87	2da Div (Int.) EMGFA			
261010 NOV	Sdo. Yadarola						

S.E.	FECHA	Nº ENT. SEC.	HORA de ENT.	PROCEDENCIA		ASUNTO	CLAS.	DESTINO
8704865	24 NOV. 1987	-	0855			Suplemento de Prensa del Resto del Mundo Nº 134/87 del 23/nov/87	-	Jefe Depto.
8704866	24 NOV. 1987	-	0805	2da. Div. del EMGA		Solicitud de Información Nº 213/87 (1/7)	-	Antecedentes
8704867	" "	-		Div. Contra Inteligencia (DGID)		PEI 03/87 - Documentación sobre activ. de Palestinos en el Brasil (1/5)	A-1	Biográfico
8704868	" "	-		Div. Contra Inteligencia (DGID)	Depto. III	PEI 05/87 - Viaje del titular del MCN(T) Raúl Sendic a Río Janeiro - París expirando el 16/11/87 (1/1)	B-2	Biográfico
8704869	" "	-		Div. Contra Inteligencia (DGID)		PEI 004/87 Ref. Delegación de Artistas Nicaragüense en festival entre Uruguay - Brasil (1/2)	A-1	Biográfico
8704870	" "	-				Parte de Informes 547/87 - Elecciones en Chile (entrega de la lista Nº1 y la lista de los "ultras") (1/1)	B-2	Biográfico
8704871	" "	-				" " " 548/87 - Posible visita a Uruguay de Richard Read con el PVP (1/1)	B-6	
8704872	" "	-				" " " 549/87 - Actividades de funcionarios pertenecientes a la Dirección de Migraciones (1/1)	B-3	
8704873	" "	-			Depto. III (ReI) DGID	" " " 550/87 - Concurrencia a la Mesa Representativa del P.17/ENT (1/1)	B-3	
8704874	" "	-				" " " 551/87 - Actividades de la Fundación Friedrich Ever en Uruguay (1/1)	B-6	Biográfico
8704875	" "	-				" " " 552/87 - Evaluación Paro General del 10/nov/87 (1/1)	B-2	
8704876	" "	-				" " " 554/87 - Condiciones impuestas por el Gr. H. Villas para empresa del H. de Clínicas (1/1)	B-6	
8704877	" "	-				" " " 555/87 - Actividades H. de Clínicas (Traslado de 144 fonos para distintas facultades) 1/1	B-6	
8704878	" "	-		Secretaría (DGID)		ReI 218/87 - Adj: Extracto del Compendio de las leyes y reglamentaciones vigentes sobre calificaciones Nov 87 1/32	-	Jefe Depto.
8704879	" "	-		Depto. Asesinatos (DGID)		Resumen de Prensa del 24/Nov/87 (campo político, militar, efemérides, etc.) 1/21	-	Biográfico
8704880	" "	-		H. RR. EE.		Telex Ref. a otorgación de visas a ciudadanos cubanos (1/3)	-	Juan G.
8704881	" "	-		Depto. Asesinatos (DGID)		Resumen de Prensa (Campo Político) del 24/Nov/87 (1/4)	-	Biográfico
8704882	" "	-	1215	Sub Dirección Interior (DGID)		Informe 39/87 - Adj. informe sobre actividades iraníes en el Uruguay (1/5)	B-2	Biográfico
8704883	" "	-	1240			Informe 40/87 - Ref. a entrevistas sobre palestinos (Diputado Carlos Pita participó en el Congreso Palestino) 1/2	B-2	Biográfico
8704884	" "	-	1650	Div. Contra Int. (DGID)		Relación de la D.N. Migración Ref. ciudadanos cubanos, nicaragüenses, soviéticos y húngaros que ingresaron al país		Biográfico
8704885	" "	-		Dpto. III (DGID)		Informe Nº 141 Ref. Extranjeros en antiguo Reg. Nº 3 del REU de la Casa de la Juventud		
8704886	" "	-				Suplemento de Reparto Segundo Nº 213/87 del 24/nov/87 1/1	-	
8704887	" "	-				Suplemento de Prensa de Semanario del Fax Nº 135/87 del 24/nov/87 1/1	-	
8704888	" "	-				Suplemento de Prensa del Resto del Mundo Nº 138/87 del 24/nov/87 1/2	-	Jefe Dpto.
8704889	" "	-				Noredes de Elaboración Nº 077/87 de Semana del Fax del 24/nov/87 1/2	-	
8704890	" "	-				Noredes de Elaboración Nº 097/87 del Resto del Mundo del 24/nov/87 1/2	-	
8704891	" "	3852		EMGFA		Directiva de Antecedentes Nº 098/87 1/1	-	
8704892	" "	3853				Directiva de Antecedentes Nº 099/87 1/1	-	
8704893	" "	3854	1835	ESMA		Nº 455/87 ED Ant 1/1	-	Dpto. Asesinatos
8704894	" "	3849		Dpto. B/EME		Directiva de Antecedentes Nº 284/87 1/1	-	
8704895	" "	3848				Directiva de Antecedentes Nº 285/87 1/1	-	
8704896	25 NOV. 1987	-	0805	Sub Jefatura Interior (DGID)		Informe 42/87 - Adj. lista de ciudadanos uruguayos residentes en Nicaragua (1/2)	A-2	Biográfico

D: FECHA	RECEBÉ	SAÍDA FECHA	DE CONFECÇÃO	DESTINO	REFERÊNCIA	ARQ FECHA
26/10/87	Sdo. Machado					
24/10/87	Sdo. Batista	30/11/87	Memo (A) 1075/87	N-2	Ac. Meiso. A/N Gonçalves	21-3-88
25/10/87	Sdo Martins	25/11/87	Fotoc.	Arcadas	25/08/87 Sdo/apoio	23/12/87
4/8/87 a 24/10/87	Sdo O'Neill	24/11/87	Fotoc.	Sdo. Ré		2/1/88
25/10/87	Sdo Martins	24/11/87	Fotoc. Fls. 1, 2, 3	Sdo. Ré		24/5/88
			Sdo. Martins - Sdo. Ré 1º Cartório - Sdo. Oliveira Sdo. Martins			23/12/87
			Sdo. Oliveira Sdo. Ré			16/12/87
24/10/87 a 30/10/87	Sdo O'Neill	24/11/87 a 3/8/88	Fotoc - Fotocópia	1º Cartório	Encaminho Sdo. Mz x Ordem Cto Bernardes	16/12/87
				Arcadas (Sub Dis Efeito)		25-3-88
					24/12/87	DP/1/88
						2-3-88
						30/set/87
24/10/87 Sdo Martins						
25/10/87 Sdo Martins						4/jl-12-87
24/10/87 Sdo O'Neill						3-5-88
16/12/87 Sdo Martins		24/11/87	Fotoc.	Arcadas	24/12/87 Sdo Mendes	15-3-88
25/10/87 Sdo Martins						25-3-88
25/10/87 Sdo Martins		24/11/87	Fotoc.	Sdo Ré	Sdo/apoio 4982	2-3-88
16/12/87 Sdo Martins						
24/10/87 Sdo Machado						
		27/set/87	Memo (A) 1079/87	A-2		
		1/12/87	Memo (A) 1085/87	A-2		
24/10/87		30/11/87	Memo (A) 1082/87	SERT		
		30/11/87	Memo (A) 1082/87 Memo (A) 1083/87	E-2		
16/12/87 Sdo Martins		25/nov/87	Fotoc.	Duplicatas	25/08/87 Sdo/apoio	3-3-88

R.E	FECHA	N° ENT. SEC.	HORA DE ENT.	PROCEDENCIA	ASUNTO	EVAL	PD
87049 97	25 NOV. 1987	—	1140	Dpto. Analistas | DGID	Resumen de Prensa del 25/NOV/87 (campo político, Militar, Educ. Económico, Referendum, etc.) 1/20	—	DESTIN
87049 98	" "	—			" " del 25/NOV/87 (campo militar) 1/5	—	
87049 99	" "	—		Dpto. I | DGID	Carta remitida al Ministerio de Educ. y Cultura por la Comisión Nal. de repatriación (Ref. a pedido de ubicación de repatriados)	—	
87049 00	" "	3844	1155	Secretaría | DGID	T. I. 221/87 Dpto. BMDN Reservado N° 2475/87	—	
87049 01	" "	—			Nuevadas de Elaboración N° 078/87 de Asunción del fax del 25/NOV/87	—	
87049 02	" "	—	1515		Nuevadas de Elaboración N° 088/87 del Resto del Telegrama del 25/NOV/87	—	
87049 03	" "	3825			DGI N° 024/87 Ref: Afidias pagas en puesto de apostaderos de un Suboficial del "che"	A-1	
87049 04	" "	3845	1600		PEDS N° 264/02/87 Ref: Desempleados se Energía Eléctrica por logros alcanzados en movilizaciones	D-1	
87049 05	" "	3841			PEDS N° 266/02/87 Ref: Intelegencia del Sindicato de Obreros de Electricidad y similares pide	B-2	
87049 06	" "	3847			PEDS N° 267/02/87 Ref: Rumores en B.S.E. de que personal denunciado no estaría colaborando	B-2	
87049 07	" "	—			Difusora de la República Argentina N° 214/87 del 25/NOV/87 1/1	—	
87049 08	" "	—	1430		Difusora de Prensa de Asunción del Sur N° 136/87 del 25/NOV/87 1/2	—	
87049 09	" "	—			Difusora de Prensa del Resto del Mundo N° 137/87 del 25/NOV/87 1/2	—	
87049 10	26 NOV. 1987	—	0805		T. I. 220/87 - Solicita turnos de licencia del Personal Superior desde el 30/NOV/87 (1/1)	—	Jefe Opto. I
87049 11	" "	—			Orden de Servicios N° 46/87 (1/2)	—	Asiento de Ordenes
87049 12	" "	—	1015	Dpto. Analistas | DGID	Resumen de Prensa del 26/NOV/87 - (Campo Político, Militar, Referendum, educ. etc.) 1/24	—	Bio Hafer
87049 13	" "	—	1200	Dpto. Analistas | DGID	Resumen de Prensa (Campo Militar) del 26/NOV/87 (1/5)	—	(Bio-Hafer
87049 14	" "	—	1215	B. D. N	Boletines del HSN (Reservados - 2469/2470/2472/2473) Boletines - 8476/8477/8480/8481/8482/8484/8485/87 1/19	—	Bxx
87049 15	" "	—		H. RR. EE	Telex Mj. Guidas de ciudadanos norteamericanos (1/2)	—	Nancy
87049 16	" "	3865	1540	Dpto H | EXE	Pedido N° 1065/28/87 Ref: Pintadas en muros de inmediaciones de Blanco legal del Dr. Terzolo con referencia	A-1	(Bio
87049 17	" "	3864			Pedido N° 1067/28/87 Ref: Palabras de Gerardo ARDUZO en CX30 en referencia a decisión del Tribunal sobre la sentencia	A-1	(Bio
87049 18	" "	—	1510	Dpto H | DGID	Nuevadas de Elaboración N° 088/87 del Resto del Telegrama del 26/NOV/87 1/3	—	Jefe
87049 19	" "	—	1700	Dpto B | DGID	Pedido N° 010/87 Ref: Número de personas que trabajan en "LA MANANA" y "EL DIARIO"	B-2	Jefe
87049 20	" "	3878			Planteo de Antecedente N° 286/27/11/87 1/1	—	
87049 21	" "	3880	1240	Dpto D | EXE	Planteo de Antecedente N° 287/27/11/87 1/1	—	Jefe A
87049 22	" "	3881			Planteo de Antecedente N° 288/27/11/87 1/2	—	
87049 23	27 NOV. 1987	—			Telefonazo de Rep. Argentina N° 215/26/11/87 (1/1)	—	
87049 24	" "	—		Dpto. II | DGID	Difusora de Prensa - Nuevo Día del Sur N° 137/26/11/87 (1/1)	—	Informe
87049 25	" "	—	0840		" " " - Acta del Fondo N° 134/26/11/87 (1/3)	—	
87049 26	" "	—		aquí pag 14 (1/12/87)	Difusora Demócrata Cristiana de Asunción (DDCA) celebró su 40° Aniversario 1988/89/90 pertenecía	—	
87049 27	" "	—		de Popular pag 445 (6/11/87)	Elecciones en el P. Colorado - los frentes son el Motor con presencia dividida (1/1)	Fuente	(Bio Hafer
87049 28	" "	—		la Nación pag 10 (1/12/87)	Encuentro de la UBP (Unión Blanco Popular) 1er Encuentro Nal. de dirigentes del Club la Yuq (1/1)		

RECIBE	FECHA	SALIDA FECHA	SALIDA SE CONFECCIONO	SALIDA DESTINO	REFERENCIA	ARCHIVO FECHA
Sdo Hallado	3 1:30 DIC 87					9/11-12-87
Sdo Hallado	29 NOV					3-5-88
Sdo Hallado	25 NOV 87					
Sdo Hallado	26 N 10 NOV					
Sdo O'Neill	26 25 NOV	25/11/87	ROTACOM	SONES Acelerador Comp Bull EXC-96 X 030 NOV - 1ª 6 MAQUINA	25 NOV 10 CC Sdo O'Neill	2-12-87
Sdo Hallado	26 1/5 NOV					16/1/88
Sdo Hallado	96 10 10 NOV					2-3-88
Sdo Hallado	26 08 05 NOV 87					16/1/88
Sdo Hallado	30 1205 NOV	3/12/87	T.I. 470/87	Lub/Aer/DGID	Sin Cuaderno. -	
Sdo O'Neill	26 DIC NOV	26/11/87	FORJC fig. 192 - Sol. Martínez (Sevilla)			4-12-87
Sdo Hallado	26 1230 NOV 87 26 1330 NOV 87					3-5-88
Sdo Hallado	28 1200 DIC					
Sdo Hallado	28 1730 NOV	26/11/87	RODAMINA	Acelerador	27 1230 NOV Sdo O'Neill	2-3-88
Sdo Hallado	03 1000 DIC					15-3-88
Sdo Hallado	27 1/10 NOV					
Cbo Carretero	1 14 5 NOV	30/11/87	Albarán nº 1088/87	E-2		
Cbo Carretero		30/11/87	Albarán nº 1089/87	E-2		
Cbo Carretero		1/12/87	Albarán nº 1095/87	E-2		
Sdo Hallado	02 1000 DIC					
Sdo Hallado	2 4 NOV					
Sdo O'Neill						22-3-88
						15-5-88

RE	FECHA	Nº ENT SECT	HORA ENT.	PROCEDENCIA	ASUNTO	BUSC	DE
8704929	27 NOV. 1987	—		Búsqueda pág 8 (19/11/87)	Mayor porcentaje de votación en cantón del F.A. en comparación con 1985 (1/1)		
8704930	" "	"		La Democracia pág 9 (13/11/87)	Ref. atentado del Secretario Gral. de FEUU PODE - José Vergo (1/1)		
8704931	" "	"		El Popular pág 6 (6/11/87)	Artículo del 70 aniversario de la Revolución Soviética (2/1)		
8704932	" "	"		La Razón pág 5 (1/10/87)	Concurso a este diario comunicado ASCEEP-FEI Fray Bentos (1/1)		
8704933	" "	"		La Hora pág 3 (14/11/87) sup Cultural	Artículos: sugerencias y propuestas escribe Olga Larrañaga (1/1)		
8704934	" "	"		La Mañana pág 30 (30/9/87)	artículo ref.-a declaraciones de Brando Líricon de Dimensión del Intendente Municipal de cerro Largo (1/1)		
8704935	" "	"		El Día pág 10 (4/10/87)	destino Vaz Ferreira que 97 A% de capitalistas permanece en el país Reprodujo ampliadamente de la Calle a P. de Vigilancia		
8704936	" "	"		El Popular pág 3 (13/11/87)	Rafael Sanseverino es el nuevo Secretario Gral. de la UTC - con ver 1ª Secretaria en Optal - Nota (1/1)		
8704937	" "	"		Búsqueda pág 31 (5/11/87)	Columna de la cinemateca Uruguaya (1/1)		
8704938	" "	"		Depto I (DGID) (extraído con fecha 19/NOV/1987)	Boletín 1/NOV/87 de la Asoc. de Jubilados y Pensionistas Bancarios del Uruguay (1/2)	—	
8704939	" "	—		Depto Redactores (DGID)	Resumen de Prensa del 27/NOV/87 (campo Política, Militar, Educ, Comercial, etc.) 1/2	—	Biográfico
8704940	" "	3925			Solicitud de Información 146/87 (1/1)	—	
8704941	" "	3927		Div. Int. e Inv. P.N.N.	" " " 148/87 (1/1) Ref. a Cuba Martínez (ex. ministro?)	—	confección
8704942	" "	3926			" " " 1005/87 (1/2)	—	
8704943	" "	"			Parte de Informe Nº 560/87 - Seguimiento a varios grupos del PCU - Fuerte discusión por sanciones tomadas	1/1 B-6	
8704944	" "	"			" " " Nº 556/87 - Cuota Sindical del UNTHRA (1/1)	B-3	
8704945	" "	"		Depto. III (Redactores) DGID	" " " Nº 559/87 - Secretario UTC Rafael Sanseverino (1/1)	B-3	(2da página)
8704946	" "	"			" " " Nº 565/87 - Curso del Regional 3-PCU (del 16/NOV) fue altamente positivo para los cursantes 1/1	C-2	
8704947	" "	"		La Mañana 21/NOV/87 - Telefotos	Artículo Ref. a Javier Taroux - importante aporte al agro (1/6)	—	Biográfico
8704948	" "	"		Aquí pág 4 (24/11/87)	Testamento del Semanario (1/1)	—	Biográfico
8704949	" "	"		Ultimas noticias pág 11 (23/11/87)	Artículo Ref. al Padre Silva y demás pastores de la Iglesia Uruguaya (1/1)	—	Biográfico
8704950	" "	"		La Juventud pág 30 (22/11/87)	Saludo de Feliz Navidad y Año Nuevo por el 2do aniversario de fundación y adscripción en el Uruguay (1/1)	—	Biográfico
8704951	" "	3934	1430	D. E. I.	DJ Nº 21/02/87 Dl Sust 1/7		Sec. Ac
8704952	" "	3943/44		Secretaría DGID	OSEA C.G.E Nº 8743 - Comunicación Nº 49/87	—	Cronol
8704953	" "	—	1505	Depto III DGID	Telex Nº 044/87 Ref. Comités de Defensa de la Democracia en la Rep. Argentina 1/7		Bio
8704954	" "	—			Telex Nº 048/87 Ref. Creación de la Dirección Nal. de Reserva de las FF.AA. paraguayas 1/4		
8704955	" "	—	1515	Depto II DGID	Resolución de Gobierno Nº 079/87 de Asunción del fin del 27/NOV/87 1/2	—	Sec. A
8704956	" "	—			Resolución de Gobierno Nº 100/87 del Poder Ejecutivo del 27/NOV/87 1/2	—	
8704957	30 NOV. 1987	—		Depto Redactores DGID	Resumen de Prensa del 28 al 30/11/87 (campo Político, Militar, Comercial, Económico, etc) 1/5	—	Biográfico
8704958	" "	"			Telex Informativo de Prensa - Asunción del Este Nº 138/27/11/87 (1/1)	—	
8704959	" "	"	11	Depto. II DGID	" Ref. Argentina Nº 216/27/11/87 (1/1)	—	Archivo
8704960	" "	"			" de Prensa - Resto del Mundo Nº 138/27/11/87) 1/2	—	

SALIDA

FECHA	RECIBE	FECHA	SE CONFECCIONO	DESTINO			REFERENCIA	FECHA
27/500 NOV	Sdo O'Neill							15-3-8
								21-3-8
								15-3-88
								22-3-88
								17-3-8
								21-3-8
								15-3-8
								15-3-8
								19-12-8
30 1200 NOV	Cbo. Hinojo	27/11/87	Foroc.	analistas	271230 NOV	[signature]		
271205 NOV	Sdo Batista	1/12/87	Memo(1) Nº 1093/87	PNN				
		20/11/87	Memo(1) Nº 1092/87	PNN				
		1/12/87	Memo(1) Nº 1094/87	PNN				
271500 NOV	Sdo O'Neill	27/11/87	Foroc.	Analistas	271230 NOV	[signature]		22-3-8
								19/1/8
								15-3-8
								19/1/88
								17-3-8
181430 MAIZ	Sdo O'Neill	27/11/87	Foroc.	Medios de Comunicación	271220 NOV	Jº Buei		4-4-8
271500 NOV		27/11/87	Foroc.	SOM. GOMEZ				21-3-8
								21-3-8
271500 NOV	Cbo MARTINEZ	1/12/87	Memo(1) Nº 1097/87	D E-D				
271510 NOV	[illegible]							
301200 NOV	Cbo. Tuyl							19/1/88
021000 DIC	[illegible]							
021300 DIC	[illegible]							11-12-8
021000 DIC	[illegible]							

RE	FECHA	Nº ENT SEC.	HORA ENT	PROCEDENCIA	ASUNTO	EVAL	PA
8704961	30 NOV. 1987	—		La Hora pág 10 (24/11/87)	Necrológica. Falleció cdor. Jorge Solazo (1/1)	—	DES
8704962	—	—		El País pág 8 (28/11/87)	Falleció Exdte. difunto Electoral de Idea. Prof. Alberto Victorica Montevercle (1/1)	—	
8704963	—	—		La Hora pág 4 (25/11/87)	Se realizó primera audiencia del juicio de FMM a la Hora. Referido a Jorge Eliz alde (1/1)	—	
8704964	—	—	1240	La Hora pág 10 (24/11/87)	Necrológicas. Falleció Blanca Saus K S (1/1)	—	
8704965	—	—		La Mañana pág 12 (24/11/87) - El País pág 7 (24/11/87)	Elecciones en Colegio de Contadores dos listas 111 y la 31 (1/2)	—	
8704966	—	—		La Mañana pág 13 (24/11/87) - El Día pág 7 (25/11/87)	Asume Arquitecta Ana Ma. Luggia (1/2)	—	
8704967	—	—			Resumen de Prensa del 27/Nov/87 del campo Político 1/3		
8704968	—	—	1500	Dpto Izquierda PCU	Resumen de Prensa del 28/Nov/87 del campo Político 1/4		
8704969	—	—			Resumen de Prensa del 30/Nov/87 del campo Político 1/6		
8704970	—	—	1510	Dpto FA/L60D	Planilla de Grabación Nº 101/87 del Resto del Fondo del 30/Nov/87 1/3	—	
8704971	—	—			Fondo de Empresas Nº 557/87 Ref. Firma de acuerdo para levantamiento de conflicto en INCASA	B-2	
8704972	—	—			Fondo de Empresa Nº 558/87 Ref. Responsable de cuadros del P.C.U. en Cno. Carrasco	B-6	
8704973	—	—	1530		Fondo de Empresa Nº 561/87 Ref. Secretario de Org. del Secc 17 del P.C.U. Milagros	B-3	
8704974	—	—		Dpto III/Red	Fondo de Empresa Nº 560/87 Ref. Reunión de Sindicatos en el Parque Hotel 1/1	C-6	
8704975	—	—			Fondo de Empresa Nº 562/87 Ref. Trabajando de Luego: Salud el Riesgo del Juego	F-6	
8704976	—	—			Fondo de Empresa Nº 564/87 Ref. Hacia el Congreso del P.C.U. 1/2	C-3	
8704977	—	3947	1700	D. Ext.	Fondo Nº 509/02/87 Ref. Reunión en Guardia de Cuadros de Opcde Delegados del Partido	C-3	
8704978	—	3948/51	1800	Secretaría/DGSD	Ley Nº 224/87 Ley Nº 15.851 y Decreto 247/0	—	17/12/87 Carta
8704979	—	—	1830	Dpto Interior - DNII	Solicitud recibo de Directores de visas para ingresar al país de nicaragüenses	18 Febrero	
8704980	—	—		D.N.I.I. (Judiciales) - Transcripción	Informe del Comité Central a la IV Conferencia Nacional sobre la Coyuntura de fecha 19/4/87. 9/24	-A-2	Biográfico
8704981	—	—	1035	Dpto. Judiciales DGSD	Resumen de Prensa del 1/12/87 (Campo Político, Militar, Sindical, etc.) 1/16	—	Biográfico
8704982	—	—		Dpto. Interior DGSD	Informe 39 (Folio 141) Amplía Informe 31/87 - Sección 20 de la UTC fueron lanzadas bombas (1/1)	A-1	Biográfico
8704983	—	3984	0930		Fondo de Noticias Diarios Nos 284 al 286/87 del 14 al 23/Oct/87 1/46		
8704984	—	3984	2390		Fondo de Noticias Diarios Nos 297 al 304/87 del 24 al 31/Oct/87 1/44		
8704985	—	3991	0930	Gcia Política - DNII	Fondo de Noticias Diarios Nos 305 al 314/87 del 1 al 10/Nov/87 1/28		
8704986	—	3992	1810		Fondo de Noticias Diarios Nos 315 al 321/87 del 11 al 17/Nov/87 1/35		
8704987	—	3998	24		Fondo de Noticias Diarios Nos 325 al 333/87 del 21 al 26/Nov/87 1/28		
8704988	—	—	1145	2da Div Bases	Directiva de Difusión Nº 214/87 1/8	—	
8704989	—	—			Suplemento de la República Argentina Nº 2177/87 del 30/Nov/87 1/1	—	
8704990	—	—	1500	Dpto FA/Disco	Suplemento Química del Sur Nº 139/87 del 01/Dic/87 1/1	—	
8704991	—	—			Suplemento de Prensa del Resto del Fondo Nº 139/87 del 01/Dic/87 1/2	—	
8704992	—	—	1145	Dpto Sindicatos	Resumen de Prensa del 01/Dic/87 del Campo Político 1/4		

SALIDA

FECHA	RECIBE	FECHA	SE CONFECCIONO	DESTINO			REFERENCIA	FECHA
301200 NOV	Cdo. [illegible]							17-3-88
								22-3-88
								17-3-88
011400 DIC	Sdo O'Neill							22-3-88
								3-5-88
021000 DIC	Sdo. Yachade							
011400 DIC 87	Sdo O'Neill	30/11/87	Fotocopi	Analista	30/11/87	Sdo Rolan		19/1/88
								22-3-88
								17-3-88
								19/1/88
								17-3-88
								5-5-88
031130 DIC	Sdo Martin	30/11/87	Fotoc	Analista				
301810 NOV	[illegible] 21300 DIC	Sdo Marcos						
1) 010935 [illegible] 87	[illegible]							
2) 281200 NOV	[illegible]							
011700 DIC	Sdo O'Neill	1/12/87	Fotoc.	Som. Re. Analistas	021300 DIC	Sdo Marcos	8704619	17-3-88
021300 DIC	Sdo Martin							4/1-12-87
011700 DIC	Sdo O'Neill	1/12/87	Fotoc.	[illegible] Analistas	021300 DIC	Sdo Marcos	4885	5-5-88
021300 DIC	Sdo Martin	1/12/87	Fotocopia	Analista	021300 DIC	Sdo Marcos		
011400 DIC	Sdo Martin	3/12/87	Memo (1) nº 1100/87	N 2				
021000 DIC	Sdo Yachade							
021300 DIC	Sdo Martin							3-5-88

~~39~~

R.E.	FECHA	HORA ENT.	PROCEDENCIA		ASUNTO	EVAL	PASE DESTINO
8704983	01 DIC. 87	—	Depto II (DGID)	J	Diario de la República Argentina Nº001/87 del 01/dic/87 1/1	—	Sec. A
8704984	" "	—		J	Suplemento de Prensa de Anuario del Sec Nº001/87 del 01/dic/87 1/1	—	
8704985	" "	—		J	Suplemento de Prensa del Resto del Mundo Nº001/87 del 01/dic/87 1/2	—	
8704986	" "	—		J	Variedades de Información Nº001/87 de Anuario del Sec del 01/dic/87 1/1	—	
8704987	" "	—		J	Variedades de Información Nº001/87 del Resto del Mundo del 01/dic/87 1/2	—	
8704988	2 DIC. 87	3978	Secretaría DGID	IA	Comunicación. del CGE 50/1/12/87 - Propuesta facilidades p/ el O/g del Anuario Estadístico 1987 (1/1) 4/DIC/87	—	Conoc.
8704989	" "	3979		J	Solicitud de antecedentes Nº 288/87 (1/1)	—	antecedentes
8705000	" "	3971		J	" " " Nº 290/87 (1/1)	—	
8705001	" "	3972	E.2	J	" " " Nº 291/87 (1/1)	—	
8705002	" "	3973		J	" " " Nº 292/87 (1/1)	—	
8705003	" "	3974		J	" " " Nº 293/87 (1/2)	—	
8705004	" "	—		J	Parte de Defunciones 566/87 - Nota representativa 24/NOV/87 del PIT/CNT (1/3)	B-2	s/cadáver 2/C
8705005	" "	—	1030	J	" " " 567/87 - Organización Judicial Ley y Justicia PCV (1/1)	C-4	
8705006	" "	—		J	" " " 568/87 - Elecciones en diferentes Gremios (PCV) (1/1)	C-2	
8705007	" "	—		J	" " " 569/87 - Congreso F.A (1/3)	C-3	Biográfico
8705008	" "	—		J	" " " 570/87 - Reunión del Cte Seccional "Tendida" ampliado (1/2)	C-3	
8705009	" "	—		J	" " " 571/87 - Alberto Abreu fue pasado a la Secretaría Política del Depto Canelones (1/1)	C-3	
8705010	" "	—	Depto. Analistas (DGID)	J	Resumen de Prensa del 2/DIC/87 campo político, judicial, sindical, social, etc. 1/15	—	Biográfico
8705011	" "	—		J	Defunción 43/87 - Folleto "Orígenes de una revolución" de la Embajada Islámica del Irán de BS AS 1/31	—	
8705012	" "	—	Subdirector DGID	J	" 44/87 - 1 ej Impreso de Importancia de Por la Patria, Ser Campamento en Cuentro (1/5)	—	Biográfico
8705013	" "	—		J	" 45/87 - Documento "los terroristas Taiwaneses en Buenos Aires (1/4)	—	
8705014	" "	3979	D.N.I.I.	J	Estado de situación Nº 10/87 Período: A DICIEMBRE/87 (1/46)	—	Biográfico
8705015	" "	3981	1130	J	Solicitud de antecedentes 101/87 (1/1)	—	antecedentes
8705016	" "	3983	A-2	J	" " " 103/87 (1/1)	—	
8705017	" "	3982		J	" " " 100/87 (1/1)	—	
8705018	" "	3965	1410 Depto Exte	J	PEC Nº 1074/BE/87 Ref Denunciado personas ingresan calle Jrón 969, domicilio de Claro SEITZ	F-6	Biográfico
8705019	" "	3962		J	PEC Nº 1076/BE/87 Ref: Detenido MLN(T) en Plaza "San Fernando" de C. Colonia 14/NOV/87 1/3	A-1	1) Biográfico
8705020	" "	3963		J	PEC Nº 1077/BE/87 Ref: Reunión en "casa del Pueblo" en C. Colonia el 14/NOV/87 1/2	A-1	Biográfico
8705021	" "	3966		J	PEC Nº 1078/BE/87 Ref: Diario abierto del MLN(T): "los Tupamaros de casa el pueblo" en C. Colonia	A-1	Biográfico
8705022	" "	3964		J	PEC Nº 1079/BE/87 Ref Aviso procesado de España de Alba R. DIAZ TACCHI "26 Marzo" 1/2	A-1	Biográfico
8705023	" "	—	1430 Depto Extranjero	J	Defunción Nº 1316/16 Ref. 750.000 dólares recibidos por Víctor VASCONI de Gobierno Soviético Reproducido para Uso	F-3	Biográfico
8705024	" "	—		J	Defunción Nº 1334/16 Ref. Lleva Jorge PEIXOTO quien está en los buscados, es Argentino 1/1	F-3	

A: FECHA	RECIBE	SALIDA FECHA	SE CONFECCIONO	DESTINO		REFERENCIA	ARC FECHA
021000 DIC	Sto. Machado						
021030 DIC	Sto. Flores						
021040 DIC 87	Sto. Zapata	3/12/87	Mensaje nº 1101/87	E-2			
		3/12/87	Mensaje nº 1102/87	E-2			
		3/12/87	Mensaje nº 1103/87	E-2			
		3/12/87	Mensaje nº 1104/87	E-2			
		3/12/87	Mensaje nº 1105/87	E-2			
021700 DIC	Sto. Martín						
031130 DIC	Sto. Martín						
021300 DIC	Sto. Martín	2/12/87	FOROC.	Analistas	021300 DIC 87	Sto. Manuel	5-5-88
161200 DIC 87	Sto. Martín						11-12-87
021300 DIC	Sto. Martín						
161200 DIC 87	Sto. Martín	2/12/87 16/12/87	FOROC. FOROC. Sto. II/DGID (Sr. Cuadrado)	Analistas	021300 DIC	Sto. Manuel	5-5-88
101300 DIC	Sto. Fonseca					3/12/87 - Sto. Vilina 10/12/87 Sto. Tarapacá 3/12/87 Sto. N17 - 1º Cuadra 1º Medina < Sto. RE	
021135 DIC	Sto. N17	3/12/87	Mensaje nº 1106/87	A-2			
			Mensaje 1107/87				
			Mensaje 1108/87				
021000 SET 88	Sto. N17						21-9-88
031130 DIC	Sto. Martín	2/12/87	Rotocom DEJ nº 129/87	Somre-Marcon, Sompartinez-Somre, Somre, Sfouten-Somre, Somcomer	Analista N-2	021710 DIC	Sto. [illegible]	28/10/88
041250 DIC 87	Sto. Rodríguez	4/12/87					29-9-88
031130 DIC	Sto. Martín						16/12/87

~~40~~

240

RE.	FECHA	VERIF. Ser.	HORA de Ser.	PROCEDENCIA	ASUNTO	EVAL	PASS DESTINO
8705025	2 DIC. 1987	-	1700	Dpto Inteligencia	Resumen de Prensa del 02/dic/87 del Campo Político 1/3	-	Dpto Inteligencia
8705026	" "	-		Dpto II/DGID	Diretrices de Elaboración Nº 002/87 de América del Sur del 02/dic/87 1/1	-	
8705027	" "	-			Diretrices de Elaboración Nº 002/87 del Resto del Mundo del 02/dic/87 1/2	-	
8705028	" "	-	1735	Dpto II/DGID	Informe Ref: Plan del Asesino LOPES IGLESIAS detenido del CÍES 1/1	A-1	
8705029	" "	-	1750	Dpto II/DGID - S.T.P.	Informe Ref: Denuncias por violación de DD. HH. ante Juzgado Civil 1/5		
8705030	03 DIC. 1987	-		Dpto. Analistas/DGID	Resumen de Prensa del 3/12/87 (Campo Político, Referendum, etc.) 1/18	-	Dpto Inteligencia
8705031	" "	3959		D.N.I.I.	Informe 39 - Unión de Trabajadores de CUTCSA - S.A (1/8) 27/11/87	-	Dpto Inteligencia
8705032	" "	-		Sub/Dir/Interior/DGID	Informe 46 BT - Adj. Resumen 40/87/B. Ing! del 30/11/87 Of. Programamiento Político de Cx 4 Radio Rural 11/4	-	Dpto Inteligencia
8705033	" "	-	1000		Informativo de Prensa - Resto del Mundo N: 03/87 (1/2) 03/dic/87	-	
8705034	" "	-		Dpto. II/DGID	" " - América del Sur N: 03/87 (1/1) 03/dic/87	-	Archivo
8705035	" "	-			" Ref. Argentina N: 03/12/87 (1/1)	-	
8705036	" "	-		Unos. 22429(30/11/87 - 22446(30/11/87) Diario Oficial/Corte Electoral	Elecciones Universitarias 1987 - Padrones confeccionados por la Universidad de la Rep. Incorporación de fs al pedido de Agentes de la Pcía. de Identificación (1/170)	-	
8705037	" "	-			Audición del Mov. Por la Tierra del 22/11/87 (1/10)	-	Biografía
8705038	" "	-		Dpto. Analistas/DGID	" " " " " 29/11/87 (1/8)	-	
8705039	" "	3957 - 1700		Dpto Inteligencia	P.D Nº 064/52/87 1/2	-	Sec. Subv.
8705040	" "	-	1740	Secretario/DGID IA	Orden Nº 147/87 de la D.G.D	-	Cerro
8705041	" "	-	1720	Dpto Analistas	Resumen de Prensa del 02/dic/87 del Campo Político 1/7	-	Biogr
8705042	" "	-	1730	Dpto II - Ambito Financiero	Recibo 02/dic/87 Pg 12 Rel: Para postergar ascensos, ingresos para el retorno del curso de la Orgánica	-	Biogr
8705043	" "	-	1735	Dpto II - Archivo Central	Telex varios Secretarios Misión a Circunstancias cubano y Nicaragüense 1/6	A-2	Biogr. Ubicac. Ej.
8705044	04 DIC. 1987	-			Grabación N: 003/87 - Resto del Mundo (del 2 800 dic al 03 800 dic 87) 1/2	-	
8705045	" "	-			Informativo de Prensa - Resto del Mundo N: 03/3/12/87 (1/2)	-	
8705046	" "	-	1245	Dpto. II/DGID	" " - América del Sur N: 03/3/12/87 (1/1)	-	Archivo
8705047	" "	-			" Ref. Argentina N: 03/3/12/87 (1/1)	-	
8705048	" "	-		Dpto. III/DNII	Fotocopia de la ficha de antecedentes de Miguel Angel Acosta Cardozo (1/3)	-	Geográfico
8705049	" "	-			" " " Rafael Spinetto Baltenweck (1/2)	-	
8705050	- -	3999 4000		Secretario/DGID	Orden del CGE 8745/4/12/87 y orden del CGE 8744/4/dic/87	IA	CONDE
8705051	- -	4001 al 4003			Boletines del NON 8492/93 y Memorando 2427 (T.I. 228/87)	-	CONDE. CONOC
8705052	- -	-	1300	Dpto. III/DGID	Ref. almuerzo de Camerabunde el 3/dic en el Parque Rodó (Cantidad de personas) fvo mitir antes del 3/12/87 1/1	IA	CONOC
8705053	- -	-			Resumen de Prensa del 4/12/87 (Campo Político) 1/5	-	
8705054	" "	-		Dpto. Analistas/DGID	" " " " " (Campo Político, Militar, Referendum, DD HH etc) 1/19	-	Geográfico
8705055	" "	-	1500	Dpto Analistas/DGID	Listas 003; EPOCA 27 - 98 de la Asociación de Peritos para elaboración del 4/12/87 3/37	-	Biogr
8705056	" "	Hois	Hoja	Centro Militar	O/Nº 106/H/87 SD Aud 1/1	-	Sec Rel

A:		SOLIDA				REFERENCIA	
FECHA	RECIBE	FECHA	SE CONFECCIONO	DESTINO			FECHA
031130 DIC 87	Sgto Martínez						3-5-88
7-12-87	Sdo. Pedrado						
7-12-87							
021780 DIC	Sgto Viera						
021755 DIC	Sgto Viera						
041250 DIC	Cbo. Rodríguez						11-12-87
041100 DIC	Cbo. Kling	3/12/87	FOTOC.	anal. SOMRE. SOM Martínez	031140 DIC 87	[illegible]	
031130 DIC	Sgto Martínez	3/12/87	FOTOC.	analistas			
7-12-87	Sdo. Pedrado						
7-12-87							
7-12-87							
031130 DIC	Sgto. Martínez	3/12/87	Nota Nº 025/05/87 FOTOC.	SOM. RE D.N. II			
031710 DIC	Cbo Martínez	4/12/87	Memo (A) 1112/87	Bn. Ing. Cte. Nº 1	—		
031720 DIC	[illegible]						
041250 DIC	Cbo. Rodríguez						3-5-88
1) 041800 DIC	[illegible]						
281200 DIC	Cbo. Kling						6-6-88
7-12-87	Sdo. Pedrado						
041250 DIC	Cbo. Rodríguez						
041300 DIC 87	[illegible]						
		7/12/87	FS Nº 474/87	Dpto III/Dpto III	—	—	
071100 DIC 87	Cbo. Kling						3-5-88 / 11-12-87
041700 DIC	Cbo Martínez	8/12/87	Memo (A) Nº 1115/87	Centro Militar			

RE.	FECHA	ORDEN DET.	HORA DE ENT.	PROCEDENCIA	ASUNTO	EVAL	PASA DESTINO
3705057	04 DIC. 1987	4017		D. E. III	P.I. Nº 035/87 S/ Aut		
3705058	" "	4018			Directiva de Inteligencia Nº 2254/87 S/Dn/87 1/2		
3705059	" "	4019	1400		Directiva de Inteligencia Nº 2946/87 S/Dn/87 1/1		
3705060	" "	4020			Directiva de Inteligencia Nº 2967/87 S/Dn/87 1/1		
3705061	" "	4021			Directiva de Inteligencia Nº 2987/87 S/Dn/87 1/1		
3705062	" "	4022		Dpto. III (Rel. I) D6 I D	Directiva de Inteligencia Nº 2988/87 S/Dn/87 1/4		
3705063	" "	"	1000		Novedades de Elaboración Nº 003/87 de Archivo del Área del 04/dic/87 1/1		
3705064	" "	"			Novedades de Elaboración Nº 004/87 del Resto del Fichero del 04/dic/87 1/2		
3705065	" "	—	1200	D. E. II.	PEI Nº 021-2/87 Rel. Adquisición del Frig. "Gral. Lagos Pinto" por el Consorcio español del Grupo Ruhrstahl 1/1	3-4	Sec. Inteligencia
3705066	" "	—	1510	Dpto. Inteligencia D6 I D	Resumen de Prensa del 5 al 7/dic/87 (Campo Político, Militar, Sindical, Referendum, etc.) 1/36	—	Biográfico
3705067	" "	4034	1520	Direc. Nal. de Policía Caminera	Oficio 2903/87 (Sol. Aut.) 1/1	—	Antecedentes
3705068	" "	—	1800	Dpto. I/D6 I D	Sol. Aut biográficos, ideológica y generales de Gustavo CERSOSIMO y de Alberto ORLANDO para el N.O.N. y de Hoy 26 de Agosto	B	BOX
3705069	" "	—	1915	N-2	Formularios de antecedentes de elementos "Sospechosos" y personas vinculadas al (1/203)	—	Biográfico
3705070	08 DIC. 1987	—		Dpto. Inteligencia/D6 I D	Resumen de Prensa del 8/dic/87 (Campo Político, Militar, Referendum, DDHH, etc.) 1/19	—	Biográfico
3705071	" "	—		Dpto. I/D6 I D	Informe S/n (Inteligencia 133) - Solicitud Carta enviada por la CSEU p/ el Primer Ministro Británico "Sr. Margaret Thatcher" sobre DDHH en todas las escuelas públicas del Reyno 1/16	—	
3705072	" "	—			" S/n (" ") Adj: Boletín Nro. 3 de la FUM (TEP) - Boletín extraordinario de ADEHU-ET. Perú (87) 1/16	—	
3705073	" "	—		Dpto. III (Rel. I) D6 I D	Parte de Informe 573/87 - Organizaciones Siglo XXI y Instituto de formación política creado por Fernández Faingold 1/1	B-6	Biográfico
3705074	" "	—			" " " 572/87 - Conflicto Policial (Movilizaciones para el 18/12/87) 1/1 CUTCSA	—	
3705075	" "	—			" " " 574/87 - Parte pasado al PJP acerca de la diligencia de la Unión de Trabajadores de 1/1	B-2	
3705076	" "	—			" " " 575/87 - Diligencia Comunal de la Unión de Trabajadores de CUTCSA. 1/1	B-2	
3705077	" "	—		Cuenca (8/12/87) N-2	PEI 35/87 - A las 16 hs del 6/dic/87 culminará el cambio de Volley Ball - CAIS el 7/12/87 se dictará un seminario sobre el cambio de Volley Ball en el local - Centro de Documentación Cassetta sobre "Fundación de Alfetismo" 1/1	—	
3705078	" "	—	1130		Comunicado de Prensa de la Comisión Laboral (provincia) Condiscordoro "H" F. Auxiliar - Cte. de Base "23 de Marzo"	—	
3705079	" "	4025		D. E. I. Centro Militar	PEI 03/87 - Carta "Soldado Alerta" recibida en el ámbito Divisionario (por correo y por mano de la) 1/3	A-1	Sec. Inteligencia A
3705080	" "	4024			Resolución Nº 39 adoptada por el Consejo Directivo Central de la Junta de la Rep. en sesión de fecha 16/dic/87	—	Sec. Inteligencia B
3705081	" "	—			Requerimiento de Prensa - Agencia del día N: 4/12/87 (1/1)	—	
3705082	" "	—			" " " - Rep. Argentina N: 4/12/87 (1/1)	—	
3705083	" "	—			" " " - Costa del Mundo N: 05/12/87 (1/3)	—	Archivo
3705084	" "	—			" " " - Costa del Mundo N: 04/12/87 (1/1)	—	
3705085	" "	—			" " " - Agencia del día N: 5/12/87 (1/1)	—	
3705086	" "	—			" " " - Rep. Argentina N: 5/12/87 (1/1)	—	
3705087	" "	—			Novedades de Elaboración N: 05/87 - Costa del Mundo (del 04/12/87 al 07/12/87 (1/3)	—	
3705088	" "	—	1420	Sub Dto. Inteligencia	T.I. 104/87 del Confección de Memoria Anual período 86-87 auto del 10/12/87 1/1		Jefe

A:		SALIDA				REFERENCIA	ARCH
FECHA	RECIBE	FECHA	DE CONFORMIDAD	DESTINO			FECHA
Cbo Hispano	04/7/15 DIC	8/12/87	Memo (A) Nº 1116/87	D E III			17/12/87
"		" 8/12/87	Memo (A) Nº 1117/87	E-2			
"		"	Memo (A) Nº 1118/87	E-2			
"		"	Memo (A) Nº 1119/87	E-2			
"		"	Memo (A) Nº 1120/87	E-2			
"		9/12/87	Memo (A) Nº 1121/87	E-2			
" 8/12/87	Sto Madrid						
"							
08/11/0 DIC	Sto Mont	7/12/87	FOTOCOPIAS	Archivo	07/12/0 DIC	Cbo Bayard	
07/15/20 DIC 87	Cbo. Martinez	8/12/87	Memo (A) Nº 1127/87	Dpto. Personal			9/1-12-88
18/ 20000 E	Sofio Rodrigo	8/12/87	Memo (A) Nº 1145/87	Se traslada el archivo			
07/19/15 DIC 87	Sto. Viña	8/12/87	P.I. 46/87	E-2		12/1/88 PES 2001/88 (E-2)	
09/130 DIC	Sto Mont					15/12/87 PES (1) Nº 1111/3501/87 Cambio de E-2	4-3-88
08/15/45 DIC	Sto Madrid						1-11-12-87
"							5-5-88
"		8/12/87	Sobre.	Pendientes			
"				Sto Martínez			
"				Sto Viña			
"				Sto Viña	08/1/00 DIC		
"				Archivo			
"				Sto Viña			
09/11/80 DIC	Sto Viña						
09/17/30 DIC	Sto Madrid	8/12/87	Fondo.	Archivo		4774	10-12-87
09/12/80 DIC	Sto Mont	8/12/87	Sobre.	Pendientes			
10/000/000 DIC	Sto Madrid						
9/12-87	Sto Madrid						
10		09/12/87	V-F Nº 980/87	Archivo-Otros			18-9-89

REF.	FECHA	ENT. SEC.	HORA de ENT	PROCEDENCIA	ASUNTO	EVOL.	POSA DESTINO
8705089	[illegible] 1987	-	1510	Dpto Cuestiones Intl. D.N.P.	Telex varios Ref: Visas para ingresar al país ciudadanos cubanos 1/2	(A-1)	Ubeda 2)
8705090	" "	4044	1635	Sec. Asuntos Multil.	Of. Nº 1125/87 Ref. Acta 1/2	—	Sec Asuntos
8705091	" "	4043		Dpto. EEUU	PS Nº 01 del 2/87	—	
8705092	" "	4046	1640	Secretario Dpto.	Orden C6E Nº 8746 [47/48] Comunicación Nº 51/52	—	Jimenez
8705093	" "	-	1640	Sec. Asesores Dpto.	Resumen de Prensa del 05 al 06/dic/87 Campo Político 1/12		Bragos
8705094	" "				Resumen de Prensa del 08/dic/87 del Campo Político 1/4		
8705095	" "	-		LA MAÑANA - LA HORA	Recortes del 25 y 26/Nov Ref: Nuevas sustancias en fuego de Elizalde y "LA HORA" 1/3		
8705096	" "	-	1737	LA HORA	Recorte del 28/Nov Pg 13 Ref: Fuerzas de la Unión solucionan problemática comun. 1/		
8705097	" "	-		LA MAÑANA	Recorte del 26/Nov Pg 12 Ref: Niegan visa a Dr. Luis FOLLE, Director de Cardiólogo 1/		Berg
8705098	" "	-		BUSQUEDA	Recorte del 26/Nov Pg 1 Ref: Lo contenido del Dip. PITA pedirá en diciembre, ingreso del EA. 1/		
8705099	" "	-	1800	LA HORA	Recorte del 29/Nov Pg 10 Ref: Secretario a Fernando DIAZ PESCE fallecido 30/Nov/87 1/		
8705100	" "	-		LA HORA	Recorte del 26/Nov Pg 10 Ref: Fallecimiento de Juan CIVALO DELPIANO 1/1		
8705101	" "	-			Suplemento de la República Argentina Nº 006/87 del 08/Dic/87 1/	—	
8705102	" "	-			Suplemento de Prensa de América del Sur Nº 006/87 del 08/Dic 1/	—	
8705103	" "	-			Suplemento de Prensa del Resto del Mundo Nº 006/87 del 08/Dic 1/	—	
8705104	" "	-	1510		Novedades de Redacción Nº 004/87 de América del Sur del 08/Dic 1/	—	
8705105	" "	-			Novedades de Redacción Nº 006/87 del Resto del Mundo del 08/Dic 1/3	—	
8705106	" "	-		Dpto. Realistas	Resumen de Prensa del 5/12/87 Campo Político, Militar, Referendum, Gremial, etc.) 1/22	—	Bio/Téc Mesa Central
8705107	" "	-		Sub Dcción Interior DGID	S.I. 101/87 - Ref. a aumento de Contratos el 31/Dic/87 (1/3)	—	
8705108	" "	-	1035		Parte de Informe 576/87. Congreso del F. Peronista (1/5)	C-3	Bio/Téc
8705109	" "	-		Dpto. III (Ases) DGID	" " 578/87 - RC - MLN - Frente Justicialista (4/12 - donde el Partido ataca a MLN)	C-6	
8705110	" "	-			" " 577/87 - Congreso del F. Peronista (delegados)	C-3	
8705111	" "	-	1845	El Día pág. 7 (21/11/87)	Goldman asumió al frente de Vialidad en la Comuna - Baldomir dispuesto a explicar a la Junta (1/3) (pena de Cosecha)	-	Bio/Téc
8705112	" "	-		El Día pág 9 (26/11/87)	Mujeres plenodistas realizan elecciones (5/12/87) (1/1)	-	
8705113	" "	-		La Razón pág 10/11/12 (26/11/87)	Reportaje al "PERE" Guerra este puente de "los 4 mareos" 1/3)	-	
8705114	" "	-		Alternativa pág 16 (26/11/87)	(Reportaje a Omar de FEO 1/2)	—	
8705115	" "	-		Quincuda pág 15 (26/11/87)	Maestro Pedro Bertolo actual director Prof. de Educ. Primaria (Maestro de la Masonería uruguaya) 1/1	—	
8705116	" "	-		La Hora pág 8 (25/11/87)	La Dirección del Diario "La Hora" ha decidido designar a Claudio Trobo secretario de redacción 1/1	—	
8705117	" "	-		La Mañana pág 5/6/15 - Alternativa pág 12 (26/11/87)	Elecciones en el Colegio de Contadores (1/3)	—	
8705118	" "	-		Quincuda pág 13 (26/11/87) - Alt. pág 9 (26/11/87)	Nuevo Comité Central del P. Socialista (1/2)	—	
8705119	" "	-		La Hora pág 13 (26/11/87) - Alt. Sec. pág 7 (26/11/87)	Soluciones dijeron nuevos Consejeros - Choque entre la mayoría de la ASCEEP-FEUU y la Corriente Gremial Universitaria 1/3	—	
8705120	" "	-		Dpto. Realistas	Resumen de Prensa (Campo Militar) del 9/Dic/87 (1/7)	—	

A		S A L I D A					REFERENCIA	ARC
FECHA	RECIBE	FECHA	SE CONFECCIONO	DESTINO				FECHA
081710 DIC	[illegible]							
281200 GNE	[illegible]							6-6-88
081640 DIC	[illegible]	9/12/87	[illegible] Nº 1128/87	S.G. [illegible]				
		9/12/87	[illegible] Nº 1129/87	D.E.I.				16-12-87
081655 DIC	[illegible]							
091130 DIC	[illegible]							3-5-88
100800 DIC	[illegible]							
091130 DIC	[illegible]							
11/12/87	[illegible]							
091300 DIC 87	[illegible]							4/9-12-87
091035 DIC 87	[illegible]	09/12/87	[illegible] Nº 481/87	S/D Interior				
091207 DIC 87	[illegible]	9/12/87	Foroc.	Dualistas SOM RE	[illegible]	091115 DIC 87		
100800 DIC	[illegible]							
		9/12/87	Foroc.	Medios de Comunicación 10.17.00 DIC → 1º GRECI				17-3-88
		9/12/87	Foroc.	1º Cairolo				
		9/12/87	Foroc.	SOM RE				3-5-88

R.E.	FECHA	U. ENT. SEC.	HORA de ENT.	PROCEDENCIA		ASUNTO	EVAL	PASE DESTINO
8705121	09 DIC. 1987	–	1300	Dpto. Deportistas DGID	V	Audición: Mov. Pueblos Tierra de fecha 6/dic/87 (1/8)	–	Biográfico
8705122	" "	–	1390	2da. DIV. E.M.G.A.	V	Solicitud de Información 216/87 (1/12)	–	Antecedentes
8705123	" "	4060	1705	Dpto II EME	V	Boletín de Antecedentes Nº 301/3/17/87 1/2	–	Ver Antec.
8705124	" "	4059			V	Boletín de Antecedentes Nº 299/3/17/87 1/1	–	
8705125	" "	4058			V	Boletín de Antecedentes Nº 300/3/17/87 1/1	–	
8705126	" "	4053	1703	Secretario DGID	V	TI Nº 225/87 S/S DIARIO DN Nº 8494	–	Archivo
8705127	" "	"			V	Nuevadas de Grabación Nº 005/87 de América del Sur del 09/dic 1/2	–	Ver Antec.
8705128	" "	"	1800	Dpto II DGID	V	Nuevadas de Grabación Nº 007/87 del Resto del Mundo del 09/dic 1/1	–	
8705129	" "	"			V	Embajada de la República Argentina Nº 007/87 del 09/dic 1/1	–	
8705130	" "	"		Dpto III DGID	V	Embajada de Prensa de América del Sur Nº 007/87 del 09/dic 1/1	A-2	Ver Bio
8705131	" "	"	1805		V	Embajada de Prensa del Resto del Mundo Nº 007/87 del 09/dic 1/2	–	Ver Antec.
8705132	" "	4061		S-2 EME	V	0/2079/S-2/87 S/D Ant 1/3	–	Ver Antec.
8705133	10 DIC. 1987	–	1040	Dpto III (ECD)	V	Pedido de Informe Nº 580/RS/87 Ref. Atentado VSZ se encontraba en NICARAGUA 1/1	B-6	Biográfico
8705134	" "	–			V	Pedido de Informe Nº 581/RS/87 Ref. División en dos tendencias del MLN: una lid. Raúl Sendic	E-3	
8705135	" "	–	1100	Ser. Auxiliares	V	Resumen de Prensa del Campo Político, Militar, Económico 1/24	–	Biográfico
8705136	" "	–	1230	Sub/Dtor DGID (Interior)	V	Boletín Nº 18 del Cté de Base "19 de Junio" "Coordinadora B" de Nov/87 1/10	–	Biográfico
8705137	" "	–		Dpto Auxiliar	V	Resumen de Prensa del 10/dic/87 del Campo Político 1/8	–	Biográfico
8705138	" "	–			V	Informe 47/87 - Adj. Libro "LA PRENSA ANDICAL" Nº 7/DIC/1987 (1/24)	–	
8705139	" "	–			V	" 48/87 - Adj. libro "TRABAJANDO PARA LA VIDA" de la Fac. de Medicina de la República (1/83)	–	
8705140	" "	–			V	" 49/87 - Adj. "Boletín Informativo Semanal Nº 136/30 Nov/87 de la IOI-FA (1/5)	–	
8705141	" "	–			V	" 50/87 - Adj. libro "UN REGALO PARA MARIANA" dic/87 de Madres y Familiares de Detenidos Desaparecidos (1/84)	–	Biográfico
8705142	" "	–	1145	Sub/Dtor/DGID (Interior)	V	" 51/87 - Adj. Lista 9 Hoja Informativa Nº 7 del MLN de FUNSA del 29/10/87 (1/3)	–	
8705143	" "	–			V	" 52/87 - Adj. "HOJA MILITANTE Nº 2" del Sindicato de FUNSA del 1/dic/87 (1/3)	–	
8705144	" "	–			V	" 53/87 - Adj. Comunicado de Prensa de la Mesa Representativa del PIT/CNT del 24/nov/87 (1/6)	–	
8705145	" "	–			V	" 54/87 - Adj. publicación semanal Nº 134/30 Nov/87 URUGUAY EN LA COYUNTURA del Centro Uruguay Independiente 1/6	–	
8705146	" "	–		Dpto II/DGID	V	Novedades de Grabación. Resto del Mundo Nº 8/87 (del 91300 al 100800 DIC/87) 1/3	–	Archivo
8705147	" "	–	1515	Dpto III/DGID	I.A.	TI. Nivel 1 S/ECD - Adj. Boletín de compras de Carne con Cordo del 16 oct y el 16 de Nov/87	–	Archivo (B)
8705148	" "	4068/69	1550	Secretaría/DGID	I.A.	Comunicación del CGE 53/9/dic/87 - Orden del CGE 8749/09/dic/87	–	CO DOC
8705149	" "	4067	1600		V	T.I. 232/87 - Adj. Boletín del MLN Reservado 2478	–	CO DOC. 1
8705150	" "	–	1900	Secretaría/DGID	I.A.	Orden de Servicio Nº 48/87 (1/3)	–	Cuadro de Orden
8705151	" "	–		Sub/Dtor/DGID (Interior)	V	Informe 55/87. Pedido de Información al acto 1º Congreso F.A. "El Frente Grande" 1/1	–	Biográfico
8705152	11 DIC. 1987	–	1115	Dpto. Deportistas/DGID	V	Resumen de Prensa del 1/12/87 Campo Político, Militar, Económico, etc. (1/24)	–	Biográfico

A: FECHA	RECIBE	SALIDA FECHA	LE CONFECCIONO	DESTINO			REFERENCIA	ARC FECHA
101030 dic 87	Sgto. Mart.	10/12/87 9/12/87	NOTA 26/D-I/87 FOTOC.	D. M. F. I. Jom. RE				
091320 dic.	Sgto. Nif.	14/12/87	Memo (A) N° 1130/87	Sdo Div./EMGA - Ver Recibo.-				16/02/87
091700 dic	Cbo Martinez	11/12/87	Memo (A) 1134/87	E - 2				
		11/12/87	Memo (A) 1133/87	E - 2				
		11/12/87	Memo (A) 1132/87	E - 2				
091730 dic	[illegible]							
11/12/87	Sdo. Machado							
101030 dic 87	[illegible]							22-3-88
11/12/87	Sdo. Machado							
091810 dic	Cbo Martinez	11/12/87	Memo (A) 1135/87	S.S. FF. AA.				
111015 dic 87	Sdo. Montenegro	10/12/87	Fotoc.	Wang Jom. RE	Analistas	101130 dic 87 091230 dic	[illegible] Sdo. Mancilla	22-3-88 15/1/88
		10/12/87	FOTOC.	Analistas	Sgto. Vieira Jom. RE	111020 dic 87	Cbo. [illegible]	3-5-88 4-12-90
								15-5-88 10/1/88
11/12/87	Sdo. Machado							
101515 dic 87	Cbo. [illegible]							
101650 dic 87	Cbo. [illegible]	11/12/87						
101920 dic 87								
111015 dic 87	Sdo. Montenegro	10/12/87	FOTOC.	Analistas	111020 dic 87	[illegible]		
141010 dic 87	Sgto. Mart.							15/1/88

244

R.E.	FECHA	U. GRAL. SEC.	HORA de ENT.	PROCEDENCIA	ASUNTO	EVAL.	PASE DESTINO
705153	1 DIC. 1987	-			Carta de Tupamaros 579/87 - Repatriados: Manifestaciones de Eli Tarado Iglesias las pruebas que obtuvo de El Salvador (1/1)	F-4	
705154	" "	-			" " " 583/87 - Mov. Teocrático - Incumplelete - de ha mostrado el político (1/1)	B-6	
705155	" "	-			" " " 584/87 - Edison Di Pascua - PCU estuvo detenido en comisaría Frag Cuello por hacerle propaganda cinta folio 7 a él y su hijo (1/1)	C-3	
705156	" "	-			" " " 585/87 - Ufernelum - Comentarios de Raúl De Zavia (1/1)	C-6	
705157	" "	-			" " " 586/87 - Libro Gente de Rodney Arismendi de acuerdo a comentarios de Carlos Ibarburen (1/1)	F-5	
705158	" "	-			" " " 587/87 - Infor. comentarios de San Martino (PC) R. Arismendi sufrió un ataque de hemiplejia (1/1)	F-6	
705159	" "	-	1145	Depto. II (Rel) DGID	" " " 588/87 - Gerardo Licandro dejó de pertenecer a la Mesa Representativa del F.A. (1/1)	C-3	
705160	" "	-			" " " 589/87 - Información Policial - Día 18/dic. Movilizaciones en Melo. El día de la Policía se realizaron en C/U (1/1)	B-6	
705161	" "	-			" " " 590/87 - Ceremonias de Fune. Policiales en el domicilio de Graciela Flores (D.N.H.) 1/1	B-3	
705162	" "	-			" " " 591/87 - Armas PCU - Comentarios de Eli Tarado Iglesias existirían 1000 armas (1/1)	F-6	
705163	" "	-			" " " 592/87 - Referendum a través del cuba Comparte visita del Principal sobre el Elefante (1/1)	B-6	
705164	" "	-			" " " 593/87 - Eli Tarado Iglesias fue expulsado del PC por apoyar a Hidalgo y al mismo tiempo al PCU (1/1)	F-6	
705165	" "	-			" " " 582/87 - Seminario de CRUSA - Reunión en el Hotel Victoria los días 10/11/12 y 13 (1/18)	B-3	
705166	" "	-	1155	Depto. Analistas DGID	Reunión de Prensa (Equipo Militar) del 11/dic/87 (1/6)	—	
705167	" "	-	1245	M.D.N.	Boletín del MDN Nº 8487/16/XII/87 - Of. y Cap. Médico Gabriel Pomponet (1/1)	—	BXX
705168	" "	4073			Pase Nº 02102/87 del Dpto 1/12	—	
705169	" "	4085			Planilla de Información Nº 217/87 1/2	—	
705170	" "	4086	1050		Planilla de Información Nº 218/87 1/1	—	
705171	" "	4087			Planilla de Información Nº 219/87 1/1	—	
705172	" "	4088			Planilla de Información Nº 220/87 1/2	—	
705173	" "	-	1210	Div. Contra Intel. DNII	Telex Nº 1043 Rel. Solicitud de visa para regresar al país de ciudadano uruguayo (1/1)	—	
705174	" "	-	1215	Sub. Dir. Salón 2000	Suplemento Nº 056/87 del NOTICIAS de 5 de Oct/87 (Palabras pronunciadas) 1/17	—	
705175	" "	4074	1730	Secretaría 2000	IA Orden del C6E Nº 8750 1/Nov/87	—	
705176	" "	-	1750	Secretaría 2000	IA Nº 2140/87 del Escalafón Jud. del Personal Superior del Cuerpo de C6E del	—	
705177	" "	-			Suplemento de Prensa de la Rep Argentina Nº 008/87 del 10/dic/87 1/	—	
705178	" "	-			Suplemento de Prensa de Jamaica del Sem Nº 008/87 del 8/dic/87 1/	—	
705179	" "	-			Suplemento de Prensa del Resto del Mundo Nº 008/87 del 8/dic/87 1/2	—	
705180	" "	-			Suplemento de Prensa de la Rep Argentina Nº 009/87 del 14/dic/87 1/	—	
705181	" "	-			Suplemento de Prensa de Argentina del Sem Nº 009/87 del 15/dic/87 1/2	—	
705182	" "	-			Suplemento de Prensa del Resto del Mundo Nº 009/87 del 14/dic/87 1/	—	
705183	" "	-			Recortes de Publicación de Jamaica del Sem Nº 006/87 del 11/dic/87 1/	—	
705184	" "	-			Recortes de Publicación del Resto del Mundo Nº 009/87 del 11/dic/87 1/2	—	

Dpto. Analistas DGID
M.D.N.
M.E.O.S.
2do Div. 6ª A
Div. Contra Intel. DNII
Sub. Dir. Salón 2000
Secretaría 2000
Secretaría 2000
1810
2do Piso
Sec. Asesores
Jefe Depto
Sec. Asesores

A: FECHA	RECIBE	SALIDA FECHA	SE CONFECCIONO	DESTINO			REFERENCIA	AR FECHA
141010 dic 87	[illegible]	11/12/87	FOTOC.	SOM. GOMEZ SOM. RE Analistas SOM. RE	111300 dic 87	[illegible]		17-3-88 12-5-88 12-5-88 17-3-88 3-5-88
111300 dic 87	1º García							
111700 dic	Cbo [illegible]	15/12/87	Memo(A) nº 1136/87	D.E.I				16-12-8
		15/12/87	Memo(A) nº 1137/87	N-2				
		15/12/87	Memo(A) nº 1138/87	N-2				
		15/12/87	Memo(A) nº 1139/87	N-2				
		15/12/87	Memo(A) nº 1140/87	N-2				
111750 dic 201200 dic 141010 dic 87 111750 dic 140830 dic 87	[illegible]	11/12/87	Fotocopia	Analista	111720 dic	[illegible]		10-6-88
141015 dic 87	[illegible]							

R.E.	FECHA	U-ENT doc	HORA de ENT.	PROCEDENCIA	ASUNTO	EVAL	PASE DESTINO
8705185		4082		D. E. S.	PEI Nº 08/0-2/87 Ref: Solicitud de Tarjeta entre oficial Personal de la Mesa a raíz de conflicto existente 1/2	B-2	Biográfico
8705186	" "	4072	1850		PEI Nº 09/02/87 Ref: Es-Sdo que solicita ingreso en condiciones de prisionero (este pase no aceptamos en PS ds) 1/2	A-2	Cartelera
8705187	" "	4083			PEI Nº 10/02/87 Ref: Organización a nivel Sanidad de la Mesa, contactos con delegado en cada Regimiento = La República 1/3	C-4	Bxx
8705188	14 DIC. 1987	4095	0900	D. E. I.	PEI 201/9-2/87 - (Rumores aparentemente de estudios universitarios en domicilio del Sdo. Hª. de los Angeles Jara Reyes, une 1/2 (5500 cambios propuesto domicilio en la Base Aérea Cerro Lontue, y un joven Ruiz no quiere ofrecer vehículo en cambio pasajeros Bo FIRME)	B-2	Bxx
8705189	" "	-		Dpto. Auxiliares / DGID	Resumen de Prensa del 12al 14/dic/87 Campo Político, Hechos, Crimen del, Educ. Información, etc. (1/35)	—	Biográfico
8705190	" "	4092			Solicitud de Antecedentes Nº 302/87 (1/1)	—	de Antecedentes
8705191	" "	4093	1115	E-2	" " " Nº 303/87 (1/1)	—	
8705192	" "	4094			" " " Nº 305/87 (1/2)	—	
8705193		-	1500	Sub Dir. Interna	Parte Nº 057/87 Ref: Correspondencia remitida al Sup. Jorge CARRASCO. Entregada "NOTAS SIMAD" DAD PARA LOS EJECUTORES DE LAS LUCES SUCIAS" de COLOMBIA 1/4	B-2	Biográfico
8705194		-			Parte Nº 058/87 Ref: Comunicado de la Agrupación de Mujeres del Uruguay pidiendo Indulto y Conmutación 1/3	A-2	
8705195		-	1510		Novedades de Grabación del Resto del Mundo Nº 10/87 del 14/dic/87 1/3	—	Sra Ana
8705196		4099/1700		Dpto. D/DGIM	Solicitud de Información Nº 220/87 1/9		Mesa Redonda
8705197		4105/06/1700		Secretario/DGIM	IA Comunicación CGE Nº 54 SS	—	Información
8705198		—			Telex Nº 770/87 Ref: Solicitud Visa de Dra. Elsa GUTIERREZ, cubana, para ingresar al país 1/1.	(A-1)	
8705199		—			Telex Varios Ref: Solicitud de visas para ingresar al país ciudadanos cubanos 1/3	A-1	
8705200		—		Div Contra-Int. e/s / DGID	Telex Nos 439, 490 Ref: Solicitud de visas para ingresar al país ciudadanos cubanos 1/2		1) Varios
8705201		—			Telex varios Ref: Solicitud de visas para ingresar al país ciudadanos cubanos 1/3	A-1	
8705202		—			Telex varios Ref: Solicitud de visas para ingresar al país ciudadanos nicaragüenses 1/3	A-1	
8705203	15 DIC. 1987	4102/04	0800	Secretario/DGIM	TS Nº 242/87 Ref: BTON Nº 8497 - Remitido 2478	—	18/12/87 Información
8705204	" "	-	0834	Dpto. Auxiliares	Resumen de Prensa del 15/dic/87 del Campo Político, Hechos, Judicial, Económico 1/3		Bio
8705205	" "	-	0920	Sub-Dir. Interna	Parte Nº 059/87 Ref: Averiguaciones de Fiscalía sobre que situación de instrucción este- (falta de recursos)	A-2	Biog
8705206	- -	4084	1035	Dpto. D/DGIM	PEI (1) Nº 1099/dic/87 Ref: Cierre del caso de Londres en Villa Constitución (Dpto Salto) por (B2)		Biog
8705207	- -	4090			PEI (1) Nº 1104/dic/87 Ref: Memo 141/87 Ref: Situación política de la Confederación de Estudiantes de la (CSEU) efectuará el paro del 17	A-	Biog
8705208	- -	—	1045	Dpto. D/DGIM	Memo s/nº Ref: Presencia de Nicolás EDGARDO A RODRIGUEZ en D.G.I.M. para realizar gestiones, de (F-6)		Biog
8705209	- -	-	1055	Dpto. Auxiliares	Resumen de Prensa del Campo Político del 12 al 14/dic/87 1/7		Biog
8705210	" "	-			Resumen de Prensa del Campo Político del 15/dic/87 1/4		
8705211	" "	—		Dpto. I/DGID - Tele Peleco Carter LA HABANA	Reportaje a José Cruxen (1/4)	—	Biográfico
8705212	" "	—			Telegrama de Prensa Nº 10/87 - Ref. argentina (14/dic/87) 1/1	—	
8705213	" "	—	1420		" " Nº 10/87 - América del Sur (14/dic/87) 1/3	—	Actividades
8705214	" "	—		Dpto. E/DGID	" " Nº 10/87 Resto del Mundo (14/dic/87) 1/2	—	
8705215	" "	—			Novedades de Grabación Nº 7 - América del Sur (del 14/1800 al 15/0800 dic/87) 1/2	—	
8705216	" "	—			" " " Nº 11 - Resto del Mundo (" " " " " ") 1/2	—	

A. FECHA	RECIBE	SALIDA FECHA	DE CONFECCIONO	DESTINO		REFERENCIA	ARC FECHA
151100 DIC	Sgto Martz	11/12/87	Fotocopia	Andestro	111200		18/1/88
1) 151830 DIC 87	Sgto Vieira						
2) 170950 DIC	Sgto Martz			Biografico (Asunto) → Sgto Martz →			
151100 DIC	Sgto Martz						
160850 DIC	← Sgto Martz					Matrícula no enviado al CEPROOA, conoc. (JOH. RE)	15/1/88
141145 DIC 87	Sgto Nº 7	15/12/87	Memo (A) Nº 1141/87	E-2			
		15/12/87	Memo (A) Nº 1142/87	E-2			
		16/12/87	Memo (A) Nº 1143/87	E-2			
150930 DIC	Sgto Martz	14/12/87	Fotocopia	Andestro	141700		6-6-88
17/12/87	Sdo. Tachado						17/12/8
141700 DIC	Sdo Martinez	16/12/87	Memo (A) Nº 1144/87	N-2			
141710 DIC	Sdo [illegible]						
151000 DIC	Sdo. [illegible]						6-6-88
281200 DIC	2) [illegible]						9-6-88
150800 DIC	Sdo [illegible]						6-6-88
161200 DIC 87	← Sgto Martz						9-6-88
151030 DIC	→ Sgto Martz						7-1/88
161530 DIC	Sdo [illegible]	15/12/87	Fotocopia Sgto Vieira	Andestro	151100 DIC		6-6-88
151100 DIC	→ Sgto Martz						9-6-88
160850 DIC	Sgto Martz						3-5-88
160900 DIC	Sdo. Tachado						6-6-88

~~46~~

RE.	FECHA	URGT. SEC.	HORA de ENT.	PROCEDENCIA		DESTINO	ASUNTO	EVAL	PAS
8705217	16 DIC. 1987	-	1010	Dpto. Analistas | DGEID			Resumen de Prensa del 16/DIC/87 (Campo Político, Militar, Sindical, Referendum, etc.) 1/60	-	Biográfico
8705218	" "	-		Dpto. I | DGID			Staf. de "CRISIS" Nº 56 | DIC | 87 (1/1)	-	
8705219	" "	-	1100	Tele Plata "La Mañana" - 28/NOV/87			Reportaje a Alberto Kesman (1/4)	-	Biográfico
8705220	" "	-	1300	La Mañana - 16/12/87	ampliación a 17/12/87 pág 16		Ciudadano Uruguayo Miguel Angel ESTRELLA efectuó un acertado análisis en el teatro Solís (1/1)	-	Biográfico
8705221	" "	-		Dpto. Analistas | DGEID			Resumen de Prensa del 16/12/87 (Campo Militar) 1/6	-	Biográfico
8705222	" "	-	1500	Dpto. I | DGID			Suplemento de Prensa Nº 11/87 de la República Argentina del 15/DIC 1/1	-	Sec Ac
8705223	" "	-					Suplemento de Prensa Nº 11/87 de América del Sur del 15/DIC/87 1/1	-	
8705224	" "	-					Suplemento de Prensa Nº 11/87 del Resto del Mundo del 15/DIC/87 1/3	-	
8705225	" "	-					Suplemento de Prensa Nº 11/87 del Resto del Mundo Nº 012/87 del 16/DIC/87 1/3	-	
8705226	" "	1130	1500	Dpto. I | EME.			Boletín de Inteligencia Nº 206 | DIC | 87 1/3	-	Sec Ac
8705227	" "	1125		I | 6ª FA (INT)			Boletín de Inteligencia Nº 105/87 1/1	-	
8705228	" "	-		Secretaría | DGID		IA	Orden de la DGID Nº 49/87	-	Cuadro
8705229	" "	1128	1715	Secretaría | DGID			FI Nº 244/87 de BRONTMO 850 |	-	Antece
8705230	" "	1129	1810	Dpto. II | EME			PSD | Nº 1113/88/87 (1) Visita de bachiller nuevo STEN ANDERSON a escuela Suecia en nuestro país	2-1	(Resu
8705231	" "	-					Suplemento de Prensa de la Rep. Argentina Nº 12/88 del 16/DIC/87 1/1	-	
8705232	" "	-	1500	Dpto. II | DGID			Suplemento de Prensa de América del Sur Nº 12/88 del 16/DIC/87 1/1	-	Sec Ac
8705233	" "	-					Suplemento de Prensa del Resto del Mundo Nº 12/88 del 16/DIC/87 1/31	-	
8705234	17 DIC 1987	-	1045	Dpto. Analistas | DGID			Resumen de Prensa del 17/DIC/87 (Campo Político, Militar, Sindical, Referendum, etc.)	-	Biográfico
8705235	" "	4137	1140	Dpto. II | EME			RED Nº 14/DIC/87 Ref. Palestra en ciudad Subterránea de la Plaza del Entrevero de los	C-4	y Geo
8705236	" "	4133					RED Nº 202/DIC/87 Ref. reunión en Club Policial de Shopping el 14/DIC entre jefes y Jefes de la	A-1	
8705237	" "	-	1200	Dpto. II | DGID			Boletín de Información del Resto del Mundo Nº 013/87 del 17/DIC/87 1/1	-	Sec Ac
8705238	18 DIC 1987	-	0850	Dpto. Analistas | DGID			Resumen de Prensa (Campo Militar) de fecha 17/12/87 (1/4)	-	Biográfico
8705239	" "	-	1105	Dpto. Analistas | DGID			" " de fecha 18/DIC/87 (Campo Político, Militar, Referendum, Crimen del año) 3/18	-	Biográfico
8705240	" "	4143 4144		Secretaría | DGID		IA	Orden del CGE. 8751/13/12/87 y 8752/20/12/87	-	Cróni
8705241	" "	-	1120	2 etapa 24/DIC/87			Entrevista a José Manuel Chiriano (1/1)	-	Biográfico
8705242	" "	-	1140	Dpto. Analistas | DGID			Resumen de Prensa (Campo Militar de fecha 18/DIC/87 (1/3)	-	Biográfico
8705243	" "	-	1500	Sub-Dto. Interno | DGID			Informe Nº 066/87 del Empresario de Seguridad que pertenecería a elementos izquierdistas	C-3	Biográfico
8705244	" "	-			EL DIA - LA MAÑANA		Recorte del 14/DIC Pg 18 y 10 Ref. Congreso del PDC reafirmó vigencia del T. Amplio 1/2		
8705245	" "	-			EL POPULAR		Recorte del 11/DIC Pg 14 Ref. Mujeres uruguayas exiliadas en Colombia 1/1		
8705246	" "	-	1500	Dpto. I	EL PAIS		Recorte del 11/DIC Pg 8 Ref. Desaparecidos Uruguayos 1/1		Biográfico
8705247	" "	-			LA MAÑANA		Recorte del 1/DIC Pg 30 Ref. Nuevas autoridades que prestan en "ANDEBU" 1/1		
8705248	" "	-			EL DIA		Recorte del 14/DIC Pg 7 Ref. asesinato como Sub-Secretario del M.R.R.E.E. 1/1		

A: FECHA	RECIBE	SALIDA FECHA	DE CONFECCIONO	DESTINO	REFERENCIA	AF FECHA
16/12/87	Sgto Mtto	16/12/87	Por.	Sec. Med. / Comunicación	161500 DIC Sgto 1º	15/88
17/12/87	Sgto Mtto					07-3-88
16/12/87	Sdo Mtto					6-6-88
16/12/87	Sdo Mtto					8/1/88
16/12/87	Sdo Mtto					3-5-88
17/12/87	Sdo Jefatura					
16/12/87	Cbo Mtto	18/12/87	Pleno(a) Nº 115 87	E-2		
16/12/87	Cbo Mtto	17/12/87	Pleno(a) Nº 115 87	A-2		
16/12/87	Cbo Mtto					
16/12/87	Cbo Mtto	28/12/87	T.I. 498/87	Dpto. II (DCI)	Ver Candelaria -	
16/12/87	Sdo Cardozo	16/12/87	Forocom	Sorte Anulado	161830 DIC Sdo Rocha	6-6-88
17/12/87	Sdo Jefatura					
21/12/87	Sdo Cardozo					14/1/88
21/12/87	Sdo Cardozo	17/12/87	Forocom	Anulado	17700 DIC Cbo Rocha	14-5-88
21/12/87	Sdo Jefatura					
21/12/87	Sdo Rocha					3-5-88
18/12/87	Sdo Rocha					15/1/88
18/12/87	Sdo Rocha					
18/12/87	Sdo Rocha					6-6-88
30/11/5 Mañana	1º Cabrera	18/12/87	22/12/87 Forocom Hay Bromatología entrega Hoy Anulado	por orden del 161º 18700 DIC		3-5-88
21/12/87	1º Cardozo	18/12/87	Forocom	Dpto. Comunicación - 16º Cabrera		6-6-88
21/12/87	1º Cardozo	18/12/87	Forocom	Medio Comunicación 21/1130 DIC -		6-6-88
		31/6/88	Baja	BX x	03/1200 JUN 88 1º Cabrera	

R.E.	FECHA	Nº ENT. Sec.	HORA de ENT	PROCEDENCIA	ASUNTO	EVAL	PDS DESTIN
705249	18 DIC. 1987	—		EL PAIS	Recorte del 11/dic Pg 8 Ref Directorio blanco solidario con Vietnam 3 dec: Piden defensa		
705250	" "	—		EL PAIS	Recorte del 14/dic Pg 5 ref Comisión Coordinadora de la juventud reunió en Tec		
705251	" "	—		EL D.I.A	Recorte del 14/dic Pg 10 ref: MLN: El Frente Amplio no es propuesto nuevo		
705252	" "	—		LA HORA	Recorte del 27/nov Pg 17 Ref Federación Uruguaya de Fútbol Independiente (FUF)		
705253	" "	4148	1040	Dpto II (RRII)	Resolución de Subsecretaría Nº 308/87 S/17/87 1/2	—	
705254	" "	4148			Resolución de Subsecretaría Nº 309/87 S/17/87 1/1		
705255	" "	—	1210	Dpto Inteligencia	Redacción del Pronunciamiento Por la Tierra del 13/dic/87 1/2		
705256	21 DIC. 1987	—			Ref. a XVII Conferencia de Ejército Americano - Mar del Plata - Temario a ser considerado para ser elevado a la Comisión de defensa de la Cámara de Diputados		
705257	" "	—	1540	Dpto Inteligencia (DGI)	" " " " " - Tema uruguayo		
705258	" "	—			" " " " " - Título y Epígrafe		
705259	" "	4151			PEI 1115/87 - Ref. A Empresa de seguridad de nombre "Servicio de seguridad Nivel" (Grupo WHASA - Este grupo estaría dedicado al tráfico de armas) comisario Gral (a) Benito Barrera - Ltte Cnel Eduardo Ramírez (4/1)	B-2	
705260	" "	4152			PEI 1116/87 - Ref. a Fotografías y Comunicado "Frente Amplio" (c. Florida) edificio fue sede Consejo Central Clandestino del PCU - Comisión de Control del PCU - Reunión del Comité Central del PCU (1/1)	B-4	
705261	" "	4153		E-2	PEI 1119/87 - Adj. artículo editado en el semanario "La Tribuna" de C. Paso de los Toros el 7/dic/87 - Reunión de Generales (3/3)	A-1	1) Cortázar 2) Bio
705262	" "	4154			PEI 1120/87 - Ref. a un artículo publicado en Diario "Acción" de C. Mercedes el 9/dic/87 - Reunión del Gral. Medina como M.I.O. (1/2)	C-2	
705263	" "	4155			PEI 1195/87 - Adj. comprobante de cuenta bancaria del ex coronel Ramón Campos y otra actual esposa - (1/4)	A-1	
705264	" "	—			Parte de Inteligencia 594/87 - Referido a un mitin en el Cilindro (numa festejos de un partido de la izquierda extranjera) (1/1)	B-4	
705265	" "	—			" " " 595/87 - Actividades policiales (detalles de la ejecución de información de la Policía acerca de distintos (porcentaje de los encuestados opinan que el ejército debe gobernar) 1/1	C-3	
705266	" "	—			" " " 596/87 - Plebiscito El s/sec concluyó en el Cerro (puntuaron por el sí) faltan las 60.000 firmas (1/1)	C-3	
705267	" "	—			" " " 597/87 - Ilegal funcionamiento de Comités de base en la Teja (PCU) el 19/dic (1/1)	C-3	Bio frafía
705268	" "	—			" " " 598/87 - Informe basado en declaraciones del Vicealmirante (1/1)	C-3	
705269	" "	—			" " " 599/87 - Ejes de Trabajo del PCU (1/1)	C-6	
705270	" "	—			" " " 600/87 - Actividades del Secretario del Vicealmirante (Reunión con jefes para la "Fiesta de las Estrellas") 1/1	C-3	
705271	" "	—			" " " 601/87 - Reuniones Coordinadora de presos políticos en la Casa Nº 7 de calle la Paloma y Artigas (1/1)	C-6	
705272	" "	—			" " " 602/87 - Adj. Comunicado de prensa y boletín de la 4ta Convención del Congreso del PDC del Cnel. de la UJC y documentación (1/47)	(B-2)	
705273	" "	—			Información de Prensa - Diario de Sur Nº 13/12/12/87 (1/1)	—	
705274	" "	—			" " " " - Ref. Argentina Nº 13/12/12/87 (1/1)	—	
705275	" "	—			" " " " - Resto del Mundo Nº 13/12/12/87 (1/3)	—	
705276	" "	—		Dpto II (DGID)	" " " " - Resto del Mundo Nº 14/18/12/87 (1/2)	—	
705277	" "	—			" " " " - Ref. Argentina Nº 14/18/12/87 (1/1)	—	
705278	" "	—			" " " " - Diario de Sur Nº 14/18/12/87 (1/1)	—	
705279	" "	—			Dirección de Inteligencia - Resto del Mundo Nº 14/87 (del 17 1900 al 18 0830 dic 87) 1/3	—	
705280	" "	—		Dpto III (OP) DGID	PEI 1011/87 - Acta entrega de papeletas con firmas para el referéndum (1/1)	A-1	Biografías

A: FECHA	RECIBE	- S A L I D A - FECHA	SE CONFECCIONO	DESTINO			REFERENCIA	AR FECHA
21 12 22 DIC 87	[signature]	18/12/87	FOTOCOPIA	SOM RE				16-6-88 6-6-88 28-7-8
18 10 55 DIC	[signature]	22/12/87	Memo (A) Nº 1158/87 Memo (A) Nº 1158/87	E-2				
21 19 00 DIC 87	[signature]	18/12/87	FOTOCOPIA	SOM RE				21-7-89
22 19 45 DIC	[signature]				Sto Vieira BXX - 21 12 10 DIC 1ª GARCIA			2-3-88 15-3-88
22 17 00 DIC 23 09 50 DIC	[signature]				SOM RE SOM Martinez			
22 12 45 DIC	[signature]				SOM RE			21-3-88
21 12 35 DIC 87	[signature]	21/12/87	FOTOCOPIAS		BXX 21 12 10 DIC 1ª GARCIA	21/12/15 DIC		4-5-88 6-6-88
					SOM RE			
					SOM GOMEZ			
22 07 50 DIC	[signature]							
21 12 35 DIC 87	[signature]							4-5-88

~~48~~

R.E.	FECHA	Nº ENT. DEC.	HOJA DE ENT.	PROCEDENCIA	A S U N T O	EVAL	PDS / DESTINO
870S281	21 DIC. 1987	-	1015	Dpto. Unidad Perm. DGID	Resumen de Prensa del 19 al 21/dic/87 (Campo Político, Militar, Referendum, Crimen de Educ.) 1/4	-	Biográfico
870S282	" "	-	1120	Jefa Div. de Enlace	Boletín de Información Nº 223/87 (1/5)	-	Antecedentes
870S283	" "	-	1400	Dpto. Doctrina	Directiva de Difusión Nº 224/87 1/2	-	Lec. Rec.
870S284	" "	-	1700	Cnel. Justo Fuentes Sec. Gral.	Palabras de Saludo Sr. de 6 personas con 2 repeticiones 1/2	-	
870S285	" "	-	1715	Secretario Ejecutivo DGIDDIA	Orden Particular Nº 2/87 (Programa Semanal de reuniones de coordinación) 1/1	-	
870S286	" "	-			Suplemento de la Reparticion Argentina Nº 15/87 del 21/dic/87 1/1	-	
870S287	" "	-	1735	Dpto. Difusión (DGID)	Suplemento de Prensa de Asesores del Sec. Nº 15(87) del 21/dic/87 1/1	-	Lec. Rec.
870S288	" "	-			Suplemento de Prensa del Resto del Mundo Nº 15(87) del 21/dic/87 1/2	-	
870S289	" "	-		BOLSA DE COMERCIO EL DIA	Recorte del 21/dic/87 Pág. 10 Ref. Informe de Previsión Social Ello-redactado 1/1		
870S290	" "	-		LA MAÑANA - ALTERNATIVA	Recortes del NOV 21/dic/87 Ref. Designaciones en Secretarías del PEN: el de Mario Pastore		
870S291	" "	-	1800	LA HORA	Recorte del 22/dic/87 Pág. 10 Ref. Nota FERNANDEZ TORRES de EDICOEDAS (fallecimiento)		
870S292	" "	-		LA HORA	Recorte del 22/dic/87 Pág. 10 Ref. Recordatorio de SOLERTA RIVAROLA 1/1		
870S293	" "	-		LA HORA	Recorte del 22/dic/87 Pág. 10 Ref. Fallecimiento de Arq. DICINO CASA SARASOLA 1/1		
870S294	" "	-		LA MAÑANA	Recorte del 22/dic/87 Pág. 3 Ref. Incorporación de Comisión Directiva de CAMBADU 1/1		
870S295	" "	-		LA MAÑANA	Recorte del 22/dic/87 Pág. 15 Ref. Asumió el nuevo Jefe de Policía del Dpto. Gral. LUNA 1/1		
870S296	22 DIC. 1987	-	1000	El País - 22/dic/87	Ref. actividades por Victor José Soladino Cubría (2 muerto y 1 herido) 1/6	-	Biográfico
870S297	" "	-		M.O.N.	Boletín Nº 8492/27/11/87 - Cursos cumplimentados por Graciela Fundora de UNTEL, Alicia Cantaluz Souza, 1/2	-	Biográfico
870S298	" "	4159		D.E.I.	PEI 12/87 - Ref. a Empresa de Seguridad SAT S/servicio altamente tecnificado de seguridad) 1/2	B-2	
870S299	" "	-			Resumen de Prensa (Campo Militar) de fecha 19/dic/87 (1/2)	-	
870S300	" "	-		Dpto. Difusión (DGID)	" " " " " 20/dic/87 (1/2)	-	(exceptuado)
870S301	" "	-			" " " " " 22/dic/87 (1/2)	-	
870S302	" "	-			" " " diferentes 22/dic/87 (Campo Político, Militar, Referendum, etc.) 1/6	-	
870S303	" "	4162/68/65		Semana (DGID)	PEI 246/87 - adj. Boletines del MON 8498/99 y 8500	-	Consp. D
870S304	" "	-		La Hora pág. 10 (6/12/87)	Neurológicos - Fallecimiento de Faid Salomón y Antena Caballo (1/1)	-	
870S305	" "	-		Prensa pág. 18 (27/11/87)	Reaparición Revista "DESDE BANDA" (1/1)	-	
870S306	" "	-		El Día - pág. 12 (27/11/87)	Ref. Juan C. Elizalde recordatorio de la logia Luz del Cerro (1/1)	-	
870S307	" "	-		El Día - pág. 12 (27/11/87)	Ref. fallecimiento de Juan C. Elizalde (1/1)	-	
870S308	" "	-		Alternativa Socialista pág. 11/10/12/87	Entrevistas a Hirzam Tejo y Alvaro Barros (1/1)	-	(exceptuado)
870S309	" "	-		La Hora pág. 3 (27/11/87)	Sobre País, electo presidente en CGENC frente frente al ENC (P.CCEN) 1/1	-	
870S310	" "	-		El Día pág. 17 (27/11/87)	Jueces cumplen su silencio cerrando oficinas de prensa. (1/2)	-	
870S311	" "	-		Prensa pág. 10 (1/12/87)	Victor Semprini y el caso de Eduardo Pinet - El coronel dice desconocerlo y lo tiene preso en Cuartel	-	
870S312	" "	-		El Soberano pág. 6 (22/11/87)	Charla con Manuel Núñez y Alfredo Ramón Ruiz Ref. al 1er Encuentro de Estudiantes Universitarios (1/1) en C. Pasto	-	

D: FECHA	RECIBE	SALIDA FECHA	SE CONFECCIONO	DESTINO	REFERENCIA	ARC FECHA
21 1235 DIC 87	Sdo. Torre					5/1/88
21 1120 DIC 87	Sdo. N.7	23/12/87	Memo (A) 1160/87	N.2 - Ver Riesgo. Cbo. Sibila		
21 1415 DIC	Cbo. Marcelo	22/12/87	Memo (S) Nº 1181/87	N.2		
	—	21/12/87	Memo (S) 1157/87	Cnel CORDOBA - Base Fortuna		
22 0750 DIC 87	Sdo. Tabaldi					
DIC	Sdo. Morales					17-3-88
22 1245						6-6-88
22 0810 DIC 87	Dpto. Mitabaide					29-12-87
24 1000 DIC	Sdo. Morales	22/12/87	FOROC.	analista - Sr. Cuadernos - JOH. RE		17-3-88
DIC	Sdo. Morales					3-5-88
22 1245						3-5-88
2) 04 1050 ENE	Sdo. Antonini					3-5-88
22 1100 DIC 87	Sdo. Morales	7/1/88	DS Nº 007/88	Dpto. DS/DGSD		18/1/88
DIC	Sdo. Morales					
22 1245						
		22/12/87	FOROC	Carp. Hosp.		

R.E	FECHA	U. ENT. SEC.	HORA ENT.	PROCEDENCIA		ASUNTO:	EVAL	TDS DESTINO
370S313	22 DIC. 1987	–	11hs	La Hora pág 3 (14/12/87)		Comunicado de la UIC recaba importancia de nuevos etafa (1/1)	–	Ejecutivo
370S314	" "	–		M.D.N.		Boletines Nos 8491 - 8492 - 8493 - 8497 - (1/6) Sitios del VERAPEL	–	Ex X
370S315	– –	–	15:30		C. A.A.	PEI Nº 102/87 Ref. Reunión en el Edificio del CTI del CASH de 7 personas bajo el mando del Sgto. Re	B-2	
370S316	– –	–			C. A.A.	PEI Nº 106/87 Ref. Arribo a Puerto Deseado para detención de PIRIA y GARBIERI e	A-1	
370S317	– –	–		Cuerpo Chico	N-2	PEI Nº 36/87 Ref. Acto de "SOLIDARIDAD DE ENTREVISTAS" en Comando Militar de Río Gallegos	–	Cuerpo
370S318	– –	–	15:40		O.E.S.	PEI Nº 010/02/88 Ref. Se informa sobre grupo de personas en Comando Militar de Río Gallegos	B-1	
370S319	– –	–				Parte de Inteligencia Nº 603/RS/87 Ref. Empadronamiento ante el PEN y el MLN (1/1)	C-3	
370S320	– –	–				Parte de Inteligencia Nº 604/RS/87 Ref. Funcionamiento del PC en el Hospital de Ushuaia (1/1)	C-3	
370S321	– –	–		Depto III Reg		Parte de Inteligencia Nº 605/RS/87 Ref. Personal BASTIA a cargo de competencias de Fuerza de Seguridad	C-2	
370S322	– –	–	16:15			Parte de Inteligencia Nº 606/RS/87 Ref. Sobre a la revista "CASTA CULTURAL" editada por PEN (1/1)	C-2	Cuerpo
370S323	– –	–				Parte de Inteligencia Nº 607/RS/87 Ref. Reunión con PEN de la República de Chile para	C-3	
370S324	– –	–				Parte de Inteligencia Nº 608/RS/87 Ref. Amplia [illegible] Nº 90/86 Ref. Libro "LAS DOS CARAS DE LA VERDAD"	C6	Secretaría
370S325	– –	–	17:50	Depto IV Reg		Dirección de Inteligencia Nº 015/87 del 21/DIC/87 (1/1)	–	Ejército
370S326	" "	–				Dirección de Inteligencia Nº 016/87 del 22/DIC/87 (1/2)	–	
370S327	– –	–	17:50	Depto IV Reg		Delegación de Prensa de las Repúblicas Argentina Nº 16/87 del 22/DIC (1/1)	–	Ejército
370S328	– –	–				Delegado de Prensa de América del Sur Nº 16/87 del 22/DIC (1/1)	–	
370S329	– –	–				Delegado de Prensa del Resto del Mundo Nº 16/87 del 22/DIC (1/2)	–	
370S330	– –	–		Contable		Telex 141/87 Ref. Relocación de naves afectadas en DIC/87 (1/2)	–	Marina
370S331	– –	–	17:55			Telex A 497 230 Ref. Efectivos de naves para ingresar al país cubanos (1/2)	–	
370S332	23 DIC. 1987	–	15:50			Informe 62/87 Ref. relación de Empresas de seguridad extranjeras de nacionalidad [illegible]	A-2	Ejército
370S333	" "	–		Jefe Estado Mayor		Informe Nº 61/87 Ref. Panfleto Grupo "MOON BRANCH" Nº 3 de DIC/87 y [illegible]		Ejército
370S334	" "	–				Informe Nº 63/87 Ref. Empresas de Seguridad autorizadas a operar en el Depto Deseado		Ejército
370S335	" "	–	19:45	Depto Inteligencia		Comunicado de Prensa del 23/DIC/87 (Grupo Solidario Militar Edwin Reynoldson etc.) (1/1)	–	Brigada
370S336	" "	–	19:50	Jefatura	IA	T.I 248/87 Hecho relacionado [illegible]	–	Mesa Central
370S337	" "	4187			IA	Orden del C.G.E. Nº 3753/18/DIC/87 (Asciende al grado de Alf. Cadetes de G.N. Felix) (1/2)	–	C.G.E.
370S338	" "	–			LA HORA	Recorte del 12/DIC/87 Ref. Julio Isaac Lopez y Prudencia Irrazoqui fallecimiento (1/1)		
370S339	– –	–			LA HORA	Recorte del 07/DIC/87 Ref. Elecciones a gob. en SGO DEL EST., suspendido juicio al 3er J. (1/1)		
370S340	– –	–			LA HORA	Recorte del 07/DIC/87 Ref. Lo dicho 3 Juzgado en ADEMU, que no encuentra datos de [illegible]		
370S341	– –	–	19:00	Depto V	EL DIA	Recorte del 07/DIC/87 Ref. Hagamos que primeros datos muestran resultado hasta 98 (1/1)		
370S342	– –	–			LA HORA	Recorte del 16/DIC/87 Ref. Empresa de seguridad resultado fue objeto de hurto (1/1)		
370S343	– –	–			LA HORA	Recorte del 16/DIC/87 Ref.: Fallecimiento de Julia Sres. LASSA de BELGRANO (1/1)		
370S344	– –	–			AGUILA	Recorte del 15/DIC/87 Ref. Nuevo Juzgado Nacional del P. Democrático Cristiano		

FECHA	RECIBE	FECHA	SE CONFECCIONO	DESTINO		REFERENCIA	FECHA
22 12 45 DIC	Sdo Morales						
22 11 10 DIC 87	Sgto. 1º Canal						4-5-88
230950 DIC	Sgto Martínez	22/12/87	Forocom	Sgto Vicens			
		22/12/87	Forocom	Sompe			
		22/12/87	Forocom	Analista Medios de Comunicación	22 17 00 DIC	23 18 05 DIC Sgto. 1º Cruz	6-6-88
280330 DIC 87	Sgto. Rodríguez			Sompe			4-5-88
230880 DIC	Sdo. Tachuela						
22 18 00 DIC / 281200 DIC	Cdo. Vicens						4 1-2-88
241000 DIC	Sdo Morales						
301140 DIC	Sgto Aldabalde	23/12/87	Forocom	Analista	28 09 30 DIC 87 Sgto. 1º Canal	Sdo Morales	4/5-3-88
230950 DIC 87	Sgto Martínez				28 09 30 DIC 87 Sgto. 1º Canal		22/1/88
231720 DIC 87	Sdo Florentín	23/12/87	T. I. 496/87	Ayudante Dtor/DGID	- un Cuaderno -		5/1/88
241000 DIC	Sdo Morales						4-6-88
							4-5-88

RE.	FECHA	N° ENT. DEC.	HORA de ENT.	PROCEDENCIA	ASUNTO	FS.
8705345	23 DIC. 1987	4204			Decreto de Subrogancia Nº 31/87 s/n/87 //	
8705346	" "	4205			Decreto de Subrogancia Nº 32/87 s/n/87 //	
8705347	" "	4206			Decreto de Subrogancia Nº 33/87 s/n/87 //	
8705348	" "	4207			Decreto de Subrogancia Nº 34/87 s/n/87 //	
8705349	" "	4208			Decreto Nº 84 del 87 del Ejec //	
8705350	" "	-			LA NACION Recorte del 13/dic Pg 10 Ref: Fallecimiento de Eladio GONZALEZ //	
8705351	" "	-			LA PRENSA Recorte del 13/dic Pg 11 Ref: Desaparecen de Sandler exposición MEDICOS P/ LA PAZ //	
8705352	" "	-			LA MAÑANA - diario Recorte del 17/12/dic Pg: El Movimiento de Acción Social (MAS) se inició en Capital //	2
8705353	" "	-			LA DEFINICION Recorte del 11/dic Pg 24 Ref: Piensan el futuro en el Interior del País (Monte Caseros) //	
8705354	" "	-			LA MAÑANA Recorte del 20/dic Pg 18 Ref: Efectuarán listados de riesgo en Corrientes capital //	
8705355	23 DIC. 1987	-			Informe Nº 064/87 Ref: Panfleto de la Secretaría "Justo Cazadero" a los trabajadores bancarios //	
8705356	" "	-			Informe Nº 065/87 Ref: Panfleto de la UOC (R.A) sobre la Convención Nacional el 12/dic //	
8705357	" "	-			Informe Nº 066/87 Ref: Boletines de la lista Nº 3 de Agrupación GRAU de AEBU //	
8705358	" "	-			Informe Nº 067/87 Ref: Boletín Nº 3 del GRAU del 04/dic/87 //	
8705359	" "	-			Informe Nº 068/87 Ref: Panfleto de "LA FIESTA de los FESTEJOS" (PDV) y Panfleto U.I.C (Convención Nacional) //	
8705360	" "	-			Informe Nº 069/87 Ref: Nota S/n de la comisión Ref: Pre-Referendum del Personal del GRAU y Nota S/n de la Junta Electoral la que cita fijan fines de la representación //	(A-2)
8705361	" "	-			Informe Nº 070/87 Ref: Funcionarios del GRAU realizan paro de 14 a 15 hs el 23/dic/87 para concurrir //	
8705362	" "	-			Informe de Prensa de la República Argentina Nº 17 del 23/dic/87 //	-
8705363	" "	-			Informe de Prensa de América del Sur Nº 17/87 del 23/dic/87 //	-
8705364	" "	-			Informe de Prensa del Resto del Mundo Nº 17/87 del 23/dic/87 //	-
8705365	" "	-			Noticias de Interior Nº 08/87 de América del Sur del 23/dic/87 //	-
8705366	" "	-			Noticias de Interior Nº 017/87 del Resto del Mundo del 23/dic/87 //	-
8705367	" "	-	1050	Dpto Archivo	Resumen de Prensa del 23/dic (Campo Político, Referéndum, Campo Político) //	-
8705368	28 DIC. 1987	-	0830	Dpto - Secretaría (Sec)	Resumen de Prensa (Campo Político) del día 23/12/87 (1/4)	-
8705369	" "	-			" " " " " 24/12/87 (1/2)	-
8705370	" "	-		Secretaría Sec	IA Orden de Servicios N: 50/87 (1/2)	-
8705371	" "	-	1020	Dpto Archivo Sec	Resumen de Prensa del 28/XII/87 (Campo Política, Militar, Gremial, Educ., etc) //	-
8705372	" "	-		Recibido pág 4 (27/11/87) - Recibido pág 7 (11/12/87)	Declaraciones formuladas por el Secretario Nacional "Raúl Ortiz Lafuente" sobre las elecciones, y futura actuación (1/2)	-
8705373	" "	-		Retirado pág 6 (3/12/87) - Pág 8 (10/12/87)	Ref. a Medidas tomadas (1/3)	-
8705374	" "	-		La Hora pág 10 (14/12/87)	Necrológicas: Fallecimiento de Luis Caubarrere Espeche (1/1)	-
8705375	" "	-		La Hora pág 10 (27/11/87)	" " " " Rosa Franchini Viola (1/1)	-
8705376	" "	-		La Hora pág 4 (30/11/87)	Tato Bores fue nombrado presidente de honor del PVP (1/1)	-

D: FECHA	RECIBE	SALIDA FECHA	SE CONFECCIONO	DESTINO		REFERENCIA	ARCH FECHA
23/12/87 DEC	[signature]	24/12/87	Memo (A) No 1166/87 Memo (A) No 1167/87 Memo (A) No 1168/87 Memo (A) No 1169/87	E-2			
		24/12/87	Memo (A) No 1170/87	IMES			
23/1000 DEC	[signature]						
		23/12/87	FOTOCOPIA	FOTOCOPIA			
28082000 DEC	[signature]	24/12/87	FOTOCOPIA	Auditorio	[signature]		16-6-88 9-6-88 4-5-88
28082005 DEC	[signature]						
28082000 DEC	[signature]						15/1/88 3-5-88
28082001 CA	[signature]						
28103000 DEC 87	[signature]						15/1/88
28130000 DEC 87	[signature]	28/12/87	FOTOC.	Sito. 417 Jon. Martínez			17-6-88
		28/12/87	FOTOC.	Jon. Martínez			

R.E.	FECHA	Nº ENT. DEF.	HORA de ENT.	PROCEDENCIA	ASUNTO	EVAL	PASA A: DEST
8705377	28 DIC. 1987	–		Pol Popular pág 8 (27/12/87)	Se realizó en el teatro Carlos Brussa la asamblea convocada a Mdeo del sto Festival de la Paz (1/1)	–	
8705378	" "	–		El Popular pág 12 (11/12/87)	Democracia judicial - Elecciones en Varios Juzgados (1/1)	–	
8705379	" "	–		El Popular pág 2 (27/11/87)	Condolencias al profesor Jorge Yedina por fallecimiento de su madre - Martha Vidal de Yedina (1/1)	–	
8705380	" "	–	1300	La Hora pág 12 (27/11/87)	Creación de la "Fundación de apoyo a la Fac. de Agronomía" (1/1)	–	Bco Hip
8705381	" "	–		El Popular pág 6 (4/12/87)	El Congreso Obrero Textil se enmarcha en conflicto - declaraciones de José Rodríguez, Hadida Monterp (1/1)	—	
8705382	" "	–		Jaque pág 15 (2/12/87)	Editores Uruguayos Reunidos. Nació EDUR aprox. dos meses (organismo que agrupa a diversos	–	
8705383	" "	–		Dpto II (SID)	Novedades de Grabación Nº 18/87. Acta del Juzgado (del 23 1900 al 24 0830 hrs/87) 1/1	–	Archivo
8705384	" "	4190	1500	S.S. FF. AA D.E.I	Pase Nº 10/87 Adj. 2 sobres conteniendo tarjeta de fiestas patrias enviada por Cuerpo B-2		
8705385		4216			Pase Nº 20/22/87 Ref: Acto de "Festejo por la culminación de la pavimentación de la ruta de Minas" el 17/dic	A-1	
8705386		4215			Pase (I) Nº 1128/3e/87 Adj Recorte Nº 01/87 del diario 1 Ref: Discurso del Senador H. Batalla en el congreso		
8705387		4215			Pase (I) Nº 1129/3e/87 Ref: Comunicado del FA de cinco grados de seguridad		
8705388		4213	1680	Dpto II (E2)	Pase (I) Nº 1130/3e/87 Ref: Tubos del MLN(T) y Comunicado de prensa del MLN(T) sobre secuestro		
8705389		4212			Pase (I) Nº 1133/3e/87 Ref: Detenidos, armas, autos y autorizados a pulsar del FAU	A-1	
8705390		4223	1740	Secretario Dpto 6 FA (SID)	Comunicado del C6E Nº 56	–	
8705391		4226			Pase (I) Nº 102/87 1/5	–	
8705392	29 DIC. 1987	4225	0830	EMG F. Aerea (Sist.)	DEI 95/87 - Inf. a hurtos efectuados a Personal de la Fuerza Aérea (1/1)	A-1	
8705393	" "	–		Dpto. Juridicos (DGI)	Resumen de Prensa del 29/dic/87 (Campo Político, Militar, Judicial, etc.) 1/14	–	
8705394	" "	–			" " " (Campo Militar) del 28/dic/87 (1/3)	–	
8705395	" "	–			Suplementario de Prensa Nº 18 - Acta del Juzgado de fecha 28/12/87 (1/3)	–	
8705396	" "	–	1000		" " Nº 18 - Anexo del Juz " " 28/12/87 (1/1)	—	
8705397	" "	–		Dpto. II (DGI)	" Inf. Argentina Nº 18 de fecha 28/12/87 (1/1)	—	
8705398	" "	–			Novedades de Grabación Nº 9 - Anexo del Juz (del 25 1900 al 28 0830 hrs/87)	–	Archivo
8705399	" "	–			" " Nº 18 - Acta del Juzgado del 25 1900 al 28 0830 hrs/87 1/1	–	
8705400	" "	–			Parte de Infantería 608/87 - Reunión Directorio Ejecutivo 21/dic/87 - (Tema AFE) 1/1	B-2	
8705401	" "	–			" " " 610/87 - Directivas a las agrupaciones PCU (1/1)	C-3	
8705402	" "	–			" " " 611/87 - Trabajo hacia el plebiscito, declaraciones del edil Ramón Cabrera (1/1)	D-3	
8705403	" "	–			" " " 612/87 - Declaraciones del Pte. Sanguinetti Inf. a las firmas para el referendum	D-4	
8705404	" "	–			" " " 613/87 - Plenario Ptal del F. Amplio Reunión el 29/dic en local de "Cuareim" (1/3)	C-3	
8705405	" "	–			" " " 614/87 - Adj. publicación "Prensa" Nº 201 del 21/dic/87 obtenido en el local del H.R.O. (1/4)	C-2	
8705406	" "	–			" " " 615/87 - Acercamiento Democrático Avanzado - PVP (Manifestaciones del H.R.O. Rossi)	E-6	
8705407	" "	–		Dpto. II (DGI)	IA T.I. 136/87 - Límite Estado de Cerro con Cargo del 16/VIII al 16/dic/87	–	
8705408	" "	–			IA T.I. 137/87 - Adj. diarios clandestinos 95/96/97/30/VIII - 1/2/4/7/8/9/10/dic/87	–	

FECHA	RECIBE	SALIDA FECHA	SE CONFECCIONO	DESTINO			REFERENCIA	ARC FECHA
28/3 00 DIC 87	[signature]							
29 07 50 DIC 87	Sdo. Madrid							
29 11 30 DIC 87	Sdo. Torres	28/12/87	Fotocopias	Dpto III (OP)	→ Vencedores		800078	14/4/88
1) 29 1710 DIC 2) 300 930 DIC	Sdo. Martínez	28/12/87	Fotocopias	Analista Son RE	28/12 00 DIC	[signature]		4-5-88
29 11 30 DIC 87 1) 29 1710 DIC 2) 300 930 DIC	Sdo. Torres Sdo. Martínez							4-5-88
28 1 800 DIC	[signature]							
28 1 750 DIC 1) 29 1710 DIC 2) 300 930 DIC	Sdo. Martínez Sdo. Martínez	30/12/87 29/12/87	Memo (A) 1174/87 Fotoc.	E.M.G.F.A (Int.) analistas	— 29 1205 DIC	[signature]		4-5-88
29 11 30 DIC 87	Sdo. Torres							22/1/88 3-5-88
29 11 20 DIC	Sdo. Madrid							
29 1 700 DIC	Sdo. Morales	29/12/87	Fotoc.	Analistas Son RE Son Re - Son Martínez	29 1205 DIC 87	[signature]		4-5-88
29 1040 DIC 87 1) 29 1205 DIC 2) 29 1150 DIC	[signature]							19/1/88

A: FECHA	RECIBE	SALIDA FECHA	SE CONFECCIONO	DESTINO			REFERENCIA	ARC FECHA
281300 DIC 87	[signature]							
290750 DIC 87	Sdo. Madrid							
291130 DIC 87	Sdo. Torres	28/12/87	FOTOCOPIA	Dpto III (O.P.)	→ Vencedores		800078	14/4/88
1) 291710 DIC 2) 300830 DIC	Sdo. Martínez	28/12/87	FOTOCOPIA	Analista SOM RE	28/12/87	[signature]		4-5-88
291130 DIC 87 1) 291710 DIC 2) 300830 DIC	Sdo. Torres Sdo. Martínez							4-5-88
281800 DIC	[signature]							
281750 DIC 1) 291710 DIC 2) 300830 DIC	Sdo. Martínez Sdo. Martínez	30/12/87 29/12/87	Memo (A) 1174/87 FOTOC.	E.M.G.F.A (Int.) analistas	29120 DIC	[signature]		4-5-88 22/1/88 3-5-88
291130 DIC 87	Sdo. Torres							
291120 DIC	Sdo. Madrid							
291700 DIC	Sdo. Morales	29/12/87	FOTOC.	Analistas SOM RE Sdo. Rº - Sdo. Martínez	29120 DIC 87	[signature]		4-5-88
291040 DIC 87 1) 291205 DIC 2) 291150 DIC	[signature]							19/1/88

R.E.	FECHA	U. ENT. DEC.	HORA de ENT.	PROCEDENCIA	ASUNTO	EVAL	DESTINO
870540	29 DIC. 1987	4.334 BO	1150	Secretaría del D	E.I. 251/87 - Adj. BMDN 8502 y Anexo y Reservado 2480	—	Consec.
870541	" "	—	1250	S.I.E	Fol. Dut. S/N 1/4	—	Archivar
870542	" "	—			EL PAIS Recorte del 05/dic Pg 6 Ref: Lanzamiento del Primer Congreso Popular y Democrático Plenario de la Fed. 1/1		
870543	" "	—			LA MAÑANA Recorte del 16/dic Pg 12 Ref: Renuncia del Contralmirante Juan José ZORRILLA Senador 1/1		
870544	" "	—			EL DIA Recorte del 14/dic Pg 6 Ref: Creación de un espacio político amplio Fernando Pareja 1/1		
870545	" "	—			BOSQUEJO Recorte del 17/dic Pg 32 Ref: "Desde ninguno desde lo "Patria Viejo" al presente" 1/1		
870546	" "	—	1400	Dpto D	LA MAÑANA Recorte del 18/dic Pg 10 Ref: Aceptan renuncia de Miguel SOLAN en A.N.C.A.P. 1/-		
870547	" "	—			BOSQUEJO Recorte del 17/dic Pg 8 Ref: Nuevo directiva en UTE, e Inst Nal. de Viviendas 1/1		
870548	" "	—			EL DIA Recorte del 18/dic Pg 6 Ref: Dictan auto para defenderse Andres ASSIVAcuito "discípulo"		
870549	" "	—			BOSQUEJO Recorte del 17/dic Pg 8 Ref: Se incorporan en Sindicato Obrero miembros de la CNT de dejidos		
870550	" "	—			LA MAÑANA Recorte del 05/dic Pg 1 Ref: Denuncian de hurto - Secretario de Redacción de LA MAÑANA CARRERAS detenido		
870551	" "	—			LA MAÑANA Recorte del 05/dic Pg 13 Ref: comentan aspecto: la renuncia de GARRITO, Juan Barcos 1/1		
870552	" "	—			LA HORA Recorte del 05/dic Pg 6 Ref: Despedido: 8 camiseta, periodista, grafico y cadena de Rubens		
870553	" "	—			LA HORA Recorte del 14/dic Pg 10 Ref: Fallecimiento de ABRAHAM YAR SAPIRO 1/-		
870554	" "	—	1235	Dpto D	LA HORA Recorte del 15/dic Pg 10 Ref: Fallecimiento de Attilio PASSI y Carlos BERASAIN 1/1		
870555	" "	—			LA HORA Recorte del 16/dic Pg 2 (Suplemento Sindical) Ref: APU-STC: una lectura de UNI. DAO 1/1 estudiantes DACOSTA		
870556	" "	—	1500	Dpto D DGSD	LA MAÑANA Recorte del 16/dic Pg 8 Ref: Acusa de la Sr. Editor Uruguayo S. A. asesinado por Dr.		
870557	" "	—			Nota de Elaboración Nº 010/88 de Jurídica del Fondo 29/Dec/87. 1/-	—	
870558	" "	—		Div. Intelig. DGSD	Nota de Elaboración Nº 018/88 del Dpto del Interior de 29/Dec/87 1/2	—	
870559	" "	—	1715	Dpto Inteligencia	Datos Ref. visas para ingresar al país ciudadanos cubanos 1/2		
870560	" "	—		Dpto Inteligencia	Resumen de Prensa del 28/dec/87 del Cuerpo Político 1/2		
870561	30 DIC. 1987	—		Dpto Inteligencia	Revista de la salud Nº 5 Año 2 de junio de 1987 1/16		
870562	" "	—	0855	Dpto Inteligencia	Suplemento de la República Argentina Nº 019/87 del 29/dec/87 1/-	1	
870563	" "	—		Dpto Inteligencia	Suplemento de Prensa de Asunción del Sur Nº 019/87 del 28/dec/87 1/2	1	
870564	" "	—			Suplemento de Prensa del resto del Mundo Nº 019/87 del 29/dec/87 1/2	1	
870565	" "	—	1000	Dpto Inteligencia	Nº D Nº 230/87 Adj. Boletín de la S.D.S titulado: "Documentable Político". 1/2	B-2	
870566	" "	—	1150	Sub-Dir. Inteligencia DGSD	Circular Nº 91 del Estado Mayor Conjunto que dispone efecto 02/Ene/88. 1/-	IA	
870567	" "	—	1200	Dpto Inteligencia	Resumen de Prensa del 30/dec/87 del Cuerpo Político 1/2		
870568	" "	—			Resumen de Prensa del 30/dec/87 del Cuerpo Político, Económico y Internacional 1/7		
870569	" "	—	1230	Dpto Inteligencia	Pase de Datos Nº 026/87 Ref: Encuentro de Diego PEREZ con Pablo R. de GUTIERREZ Nº 12	A-1	
870570	" "	—	1800	Dpto Inteligencia DGSD	Difusión de la República Argentina Nº 020/87 del 30/dec/87 1/-	—	
870571	" "	—			Suplemento de Prensa de Asunción del Sur Nº 020/87 del 30/dec/87 1/-	—	

D: FECHA	RECIBE	SALIDA FECHA	SE CONFECCIONO	DESTINO			REFERENCIA	ARCH FECHA
2) 04 1050 EVE 88 → 29 1150 DIC	Sgto Antonini	7/1/88	TAS Nº 007/88	Dpto D/Dgna				
29 1250 DIC	Sgto. Niz	30/12/87	Tfeno(s) Nº 1176/87 Tfeno(s) Nº 1177/87	Sr Operat. - cap. A. Rosineri (Personal) S-2 / SIE				4/1/88
		6/6/88	Fotoc.	Bxx	1ª Garza			9-6-88
29 1700 DIC	Solo Rosales							
30 1700 DIC								
1 30 0930 DIC								
28 1200 EVE								
30 0930 DIC								3-5-88
4/EVE/88								
30 1820 DIC	Sgto O'Neill	30/12/87	Fotocopia	Fun RE				15-3-88
30 1200 DIC								
30 1820 DIC	Sgto O'Neill							3-5-88
31 0800 DIC	Sgto							22/1/88
4/EVE/88								21-3-88

R.E.	FECHA		Nº ENT. SEP.	HORA de ENT.	PROCEDENCIA	ASUNTO	EVAL	PA... DESTINO
8705441	31 DIC.	1987	–	0830	Dpto II/DGSD	Imperativo de Prensa del Resto del Mundo Nº 020/87 del 30/dic/87 ./.	–	Sec A...
8705442			–			Novedades de Grabación Nº 011/88 de América del Sur del 30/dic/87 ./.	–	
8705443			–			Novedades de Grabación Nº 020/87 del Resto del Mundo del 30/dic/87 ./2	–	
8705444	"	"	4246	0840	Secretaría/DGSD IA	Orden del CGE Nº 8754	–	Conoci...
8705445	"	"	4250		Dpto II/EO/E	Solicitud de Antecedentes Nº 366/3/SM/87 ./2	–	Sec A...
8705446								
8705447								
8705448								
8705449								
8705450								
8705451								
8705452								
8705453								
8705454								
8705455								
8705456								
8705457								
8705458								
8705459								
8705460								
8705461								
8705462								
8705463								
8705464								
8705465								
8705466								
8705467								
8705468								
8705469								
8705470								
8705471								
8705472								

D:		SALIDA						ARC
FECHA	RECIBE	FECHA	SE CONFECCIONO	DESTINO			REFERENCIA	FECHA
04/ENE/88	[signature]							
3108 SALE	[signature]							
3108 SALE	[signature] BATISTA	5/1/88	[signature] Nº 1180/87	8-2				

LIBRO DE REGISTRO DE DOCUMENTOS

DEL DEPARTAMENTO I/D.G.I.D.

AÑO 1988

DOC. 001 A 4566 EN FS. 54 A 196

RE	RECDS	Nº EVE SEC.	HORA	PROCEDENCIA	ASUNTO	EJ. DAL	P.A
	U4 ENE 1988						DES
3800001		001		D. E. S	P.S Nº 04/E/87 Fs Aut 1/5	-	
3800002		002	1160		Oficios de Subrogante Nº 317/Sub/87 1/4	-	de A
3800003		003		Jefe de E/E	Oficios de Subrogante Nº 318/Sub/87 1/2	-	
3800004		004			Oficios de Subrogante Nº 319/Sub/87 1/1	-	
3800005		-	1150	Secretario Gral. de la Gob.	Orden Nº 52/87 de la G.G.D 1/2	-	Lucas
3800006		-			Resumen Prensa del 04/E/88 del Campo Político, Referendum, Campo Militar) 1/9	Y	Berg
3800007		-	1225		Fotos Nº A 08 Ref: Autoridades de gira para cubrir: Jorge E. REGALES 1/1	A-2	Ulrich
3800008		-	1210	Sub Dir. Contra Int. de la Gob.	Oficios de Subrogante Telefónicos del 04/E/88 1/4	-	
3800009	05 ENE 1988	4247		Sub S-2 del Sr. Jefe	Fotos Nº 1 a 28 Ref: Remont Subteniente que fue puesto [illegible]		Coulter
3800010		4251	0815	D. E. S.	Nº 1134/SE/87 Ref: Audiencia de [illegible] del 23/XII/87 al 15/I/87	A-1	Berg
3800011		0016			Nº 1135/SE/87 Ref: Panfleto que se distribuye entre Estudiantes de Medicina 1/2	A-1	Coulter
3800012		0017			Nº 1137/SE/87 Ref: Resumen de Nov en CTS del Sindicato Médico 1/1	B-2	Ver A
3800013		0018			Nº 1138/SE/87 Ref: Sublevamiento en Ref de Patrio operativo de base del Ejército 1/1	B-1	Coulter 2
3800014		0019			Nº 1140/SE/87 Ref: Llamado de Jueces en Lucha Soldadesca en 16 Juicios 5 sobre estudio de	B-2	Berg
3800015		0020	0840		Nº 1141/SE/87 Ref: Aspirante a Ingreso a Sanidad Militar (Odont) Jaime Esteban [illegible]	B-2	Berg
3800016		0021			Nº 1142/SE/87 Ref: Material de: rifles, escopetas y pistolas para fines PERIS y [illegible]	A-1	Ver A
3800017		-	1040	Sec. Dir. Gral. de Inteligencia	Oficios de Subrogación Nº 22/87 1/1	-	
3800018		-			Circular de Difusión Nº 001/88 1/2	-	
3800019		-			Suplemento de la República Argentina Nº 021/88 del 02/E/88 1/1	-	Ver A
3800020		-			Suplemento de la República Argentina Nº 022/88 del 03/E/88 1/1	-	
3800021		-			Suplemento de la República Argentina Nº 023/88 del 04/E/88 1/1	-	
3800022		-			Suplemento de Prensa de América del Sur Nº 021/88 del 02/E/88 1/2	-	
3800023		-	1050	Dpto. Exterior	Suplemento de Prensa de América del Sur Nº 022/88 del 03/E/88 1/1	-	
3800024		-			Suplemento de Prensa de América del Sur Nº 023/88 del 04/E/88 1/2	-	
3800025		-			Suplemento de Prensa del Resto del Mundo Nº 021/88 del 02/E/88 1/2	-	
3800026		-			Suplemento de Prensa del Resto del Mundo Nº 022/88 del 03/E/88 1/2	-	
3800027		-			Suplemento de Prensa del Resto del Mundo Nº 023/88 del 04/E/88 1/2	-	
3800028		-	1100	Dpto. Asuntos Políticos	Resumen de Prensa del 31/Dic/87 al 02/E/88 del Campo Militar 1/3		
3800029		-			Resumen de Prensa del 02/E/88 del Campo Político, Suplem, Ejecutivo 1/2		
3800030		-	1220	Dpto. Contra-Inteligencia	S.E.S Nº 0088 Ref: Ocean Gallo y [illegible] (Presunto Sospechoso) [illegible]		
3800031		-	1235	Sec. Dpto.	Fallo Definitivo 028/E/88 Ref: Empleos comerciales en Talleres de Izquierda	B-2	Berg
3800032		0035		Jefe C/Int. de E - Puesto Fijo	Plan Nº 004/Plan/88 Ref Operación Juventud (Unidad de Reunión a Juventudes [illegible]	A-2	Berg

FECHA	RECIBE	FECHA	SE CONFECCIONO	DESTINO			REFERENCIA	FECHA
				BALIDA				
04/11 10 ENE	Sgto N.2	5/1/88	Memo(s) Nº 04/88	D.E.J				
		5/1/88	Memo(s) Nº 05/88	Z-2				
		8/1/88	Memo(s) Nº 06/88	Z-2				12/1/88
		5/1/88	Memo(s) Nº 07/88	Z-2				
041200 ENE	[illegible]							
041210 ENE	Cbo. [illegible]							22/1/88
041220 ENE	Sgto. [illegible]							21-3-88
281200 ENE	Cbo. [illegible]							
051010 ENE	Sgto. [illegible]	04/ENE/88	Memo(s) Nº 001/88	Al Oficial S-2 del SMA				
121200 ENE	Sgto. [illegible]	05/ENE/88	Fotocopia	Por RE / Sgto Z	Audito	[illegible]	050 PSS ENE	17-3-88
051000 ENE	Cbo. [illegible]							7-4-88
051010 ENE	Sgto. [illegible]							17-3-88
121200 ENE	Sgto. [illegible]							19/1/88
19/1/88								
051010 ENE	Sgto. [illegible]	05/ENE/88	Fotocopia	Audito	[illegible]	050 PSS ENE		14/1/88
051000 ENE	Cbo. [illegible]							19/1/88
051005 ENE	Sgto. [illegible]							
19/1/88	[illegible]							
051010 ENE	Sgto. [illegible]	7/1/88	Memo(s) Nº 009/88	N-2				
			Memo(s) Nº 010/88					
051100 ENE	[illegible]							
051300 ENE	[illegible]	05/ENE/88	Fotocopia	Sgto [illegible] Audito	Un cuaderno			28-4-88
				Sgto [illegible], Sorre, Sotomartinez, Sgto [illegible]				22/1/88
071200 ENE								8-3-88
								11-3-88
								17-3-88

RE	RECIBIDO	Nº ENT SECC	HORA	PROCEDENCIA	ASUNTO	EVAL
88000033		—	0820	Dpto Rel Cons	Recibo de Suscripc Nº 00[2]/88 del Centro Sind Vida VASCIANT refugiados chilenos y de otros países s/.	E-6
88000034		—		Dpto Recreativo Cons	Recibo de Suscripc Nº 00[2]/88 del Campamento de Jóvenes Cristianos de Provincias de Izquierda s/	E-3
88000035		—		Dpto Prensa	Recibo de Suscripc Nº 005/88 del Periódico SIN PRECOR de Nov-Dic/84 Año III Nº 196 del	E-2
88000036		—	1030		Acuse de Recibo Nº 1/88	—
88000037		—	1040		Reseña de Prensa del 05/EV/88 del Campo Salud s/	
88000038		—			Reseña de Prensa del 6 y 7/EV/88 del (Campo Salud, Atletas, Referendum) s/	
88000039		—	1100	Cnte Federal - Salud Juvenil	Of Nº 4687/87 Rel: Relación de Personal designado para cumplir tareas en el referendum s/	A-1
88000040		—	1110	Sr. D. Bernard	BTADN Nº 85001/8498 Resolución 15976, 65982/53, 65961, 65959, 1902, 18031 s/	
88000041		—			Planillas de Inscripción Nº 012/88 de Asunción del Sem del 05/EV/88 s/	—
88000042		—			Planilla de Inscripción Nº 020/88 del Resto del Mundo del 05/EV/88 s/	—
88000043		—	1130		Suplemento de Prensa de la República Argentina Nº 24/88 del 05/EV/88 s/	—
88000044		—			Suplemento de Prensa de Asunción del Sem Nº 24/88 del 05/EV/88 s/	—
88000045		—			Planillas de Inscripción Nº 022/88 del Resto del Mundo del 04/EV/88 s/	—
88000046		—			Suplemento de Prensa del Resto del Mundo Nº 24/88 del 04/EV/88 s/	—
88000047		—	1125	Secretario Dpto	TSM Nº 003/88 Rel: Suplto TJ. 248/87 s/Subsidio personal superior que tengo solicitado suplementado en meses.	
88000048		—			TSM Nº 004/88 Rel: Robo Suplto 014 Rel: Relación de esposas e hijos/as que serán médicos en los FFSS	
88000049		—	1135	Of. de Enf (SW)	Planillas de Inscripción Nº 002/88 s/	—
88000050	C 8 ENE. 1988	050		Ser Sup Dpto Jud	P.J. Nº 015/5-2/88 s/	—
88000051	—	052			Planillas de Autoridades Nº 320/DAN/87 s/	—
88000052	—	053			Planillas de Autoridades Nº 321/3/SN/87 s/	—
88000053	—	054	0805	Dpto Dep Ext	Planillas de Autoridades Nº 001/3/AN/88 s/	—
88000054		055			Planillas de Autoridades Nº 002/3/SN/88 s/	—
88000055	—	056			Planillas de Autoridades Nº 003/3/SN/88 s/	—
88000056	—	057		Intercs	Planillas de Autoridades Nº 001/5/88 s/	—
88000057	—	058		Dpto Deportes	Of Nº 01/DC/88 Sr Autoridades s/	—
88000058	—	061	0840	Secretaria Dpto	Orden del CGE Nº 8755	—
88000059	—	—	0850	Dpto Auditoría	Boletín Nº 128 del 14/DIC/87 de la IOT Boletín Nº 136 del 14/DIC/87 de Uruguay en lo referente a [illegible]	A-3
88000060	—	—			Boletín Nº 129 del 21/DIC/87 de la IOT Boletín Nº 137 del 21/DIC/87 de Uruguay en lo referente a [illegible]	A-2
88000061	—	—	0900	Dpto Auditoría	Reseña de Prensa del 07/EV/88 del Campo Salud s/	
88000062	—	—			Suplemento de Prensa de la Rep Argentina Nº 25/88 del 07/EV/88 s/	
88000063	—	—		Dpto Dpto Depto	Suplemento de Prensa de Asunción del Sem Nº 25/88 del 07/EV/88 s/	
88000064	—	—			Suplemento de Prensa del Resto del Mundo Nº 25/88 del 07/EV/88 s/	

A:

FECHA	RECIBE	FECHA	SE CONFECCIONÓ	DESTINO			REFERENCIA	FECHA
071200EVE	Cbo. Kinjal	7/1/88	FOTOCOPIA	Analista 071210EVE	[signature]	071135EVE [signature]		8-3-88
071050EVE	[signature]							17-3-88
071200EVE	Cbo. Kinjal							28-4-88
181740EVE	Cbo. [signature]	7/1/88	PD Nº 001/88	DNSS	Entrega de Cual.		15/1/88 Delig. 007 [illegible]	22/1/88
071210EVE	[signature]							22/4/88
08/01/88	Cbo. [signature]							
071200EVE	[signature]	7/1/88	TJ Nº 005/88 TJ Nº 006/88	Se Ayudando la Dtra.				
071140EVE	Solo NIC	8/1/88	Memo(1) Nº 014/88	EMGFA (DNI)				
080855EVE	Solo NIC	11/1/88	Memo(1) Nº 017/88	Bn Ing Cbto 1				
		11/1/88	Memo(1) Nº 018/88	E-2				
		12/1/88	Memo(1) Nº 019/88	E-2				
		11/1/88	Memo(1) Nº 020/88	E-2				
		11/1/88	Memo(1) Nº 021/88	E-2				
		11/1/88	Memo(1) Nº 022/88	E-2				
		11/1/88	Memo(1) Nº 023/88	S-2/JMES				
080850EVE	[signature]	11/1/88	Memo(1) Nº 024/88	Jefe Adjun. JMES				
081130EVE	Cbo. [signature]	8/1/88	FOTOCOPIA	Analista	[signature]	080910EVE		6-4-88
8/1/88	Cbo. [signature]							28-4-88

R.E.	FECHA	Nº ENT SEC	HORA	PROCEDENCIA	ASUNTO	EU/AL	DE
	08 ENE 1988						
8800065			0855	Dpto II Defensa	Nueva de Jurisdicción Nº 013/88 de Defensa del Sec del 07/ENE/88	1	Sec R
8800066					Nueva de Jurisdicción Nº 023/88 del Resto del Mundo del 07/ENE/88	1/2	
8800067					Fallo de Juicio Nº 006/ED/88 Ref. Denuncia de dirigente sindical Gobierno Oscar Lopez y Otros	B-3	Prog
8800068					Fallo de Juicio Nº 007/ED/88 Ref. Directivos gremiales a agrupaciones del PEN	C-3	
8800069			1110	Dpto III Rels	Fallo de Juicio Nº 008/ED/88 Ref. Paro de actividades docentes del 04/DIC/87 en Entre Rios	B-3	
8800070					Fallo de Juicio Nº 009/ED/88 Ref. Inauguración de local de Sindicato Obrero en Tres Arroyos	C-3	Prog
8800071					Fallo de Juicio Nº 010/ED/88 Ref. Detención en Las Tejas del P.C para contravenir el P.G.P.	C-3	
8800072					Fallo de Juicio Nº 012/ED/88 Ref. Aplicación y/o alcance del Estatuto y Escalafón Docente	B-6	
8800073			1130	Jefe Personal 2/Dpto III/Defensa	Circular Nº 001/SEE/88 Ref. Horarios de atención del Médico, destinado entre el 02/ENE	1	Sec
8800074				Dpto Auditoría	Reseñas de Prensa del 08/ENE/88 del Campo Político, Referendum, Económico	1/3	Prog
8800075			1210	Dpto II/Defensa	Nueva de Jurisdicción Nº 014/88 de Defensa del Sec del 08/ENE	1	
8800076					Nueva de Jurisdicción Nº 024/88 del Resto del Mundo del 07/ENE/88	1	Sec
8800077		251	1230	Dpto III/POE	Res Nº 19/02/87 Ref. Listo Nº 27 y Fallo de ADEMU con adelantos de Fdo e Indpte	A-2	Prog
8800078					PES Nº 011/Dpto III/88 Ref. Instrucción de Sumario del Señor Elbio PRIETO, Fallo de PRIETO	A-1	Prog
8800079				Sub-Dto Auditor	TS Nº 005/88 Ay Documentos de cuenta de Personal Subalterno	—	Sec
8800080		060	1230	Secretario Defensa	TS Nº 006/88 Dr Salvador TDN Nº 8.503 y Resuelto 74/88	—	Sec
8800081		074		Secretario Defensa	Orden del CSE Nº 8756	—	
8800082		082		Sol Ex Cruzo	Boletín Personal Año VII - XII de Diciembre 87 de Poder de Consejo	1/2	Sec
8800083		078	1025	Dpto III/Ele	Res Nº 001/88/ED Ref. Cumplimiento Art. de Base de Mando y Ref. Indicante de la Ley Dr. ALVARO ROSENDE	A-2	Prog
8800084		080			Res Nº 002/88/ED Ref. Reunión del Grupo Amistad Subalterno Perú en Salvador	0-2	
8800085					Suplemento de Prensa de la República Argentina Nº 28 del 08/ENE	1/2	Sec
8800086			1030	Dpto II/Defensa	Suplemento de Prensa de América del Sur Nº 26 del 08/ENE/88	1	Sec
8800087					Suplemento de Prensa del Resto del Mundo Nº 26 del 08/ENE/88	1/2	
8800088			1110	Dpto Auditor	Reseñas de Prensa del 08/ENE/88 Campo Político	1/22	Prog
8800089					Reseñas de Prensa del 08/ENE/88 del Campo Político, Referendum, Económico		
8800090			1130	Div Control Intel-	Datos solicitados Más para Regresar el país Ciudadanos Argentinos	A-2	Ubic
8800091		338			Fallo de Juicio Nº 011/ED/88 Ref. Reforma de Estatutos de la Asociación de Empleados Municipales de Capital e Interior	1/26	Ubic
8800092			0815	Dpto III/Rels	Fallo de Juicio Nº 013/ED/88 Ref. Autoridades en Juicio del Referendum - Junta Electoral	C-4	Prog
8800093					Fallo de Juicio Nº 014/ED/88 Ref. Profesor CUNEO (Ex Ud de Junta Electoral)	E-6	Prog
8800094					Suplemento de Prensa de la República Argentina Nº 027/88 del 10/ENE/88	1	Sec
8800095			0830	Dpto Defensa	Suplemento de Prensa de América del Sur Nº 027/88 del 10/ENE/88	1	Sec
8800096					Suplemento de Prensa del Resto del Mundo Nº 027/88 del 10/ENE/88	1/2	

A:

FECHA	RECIBE	FECHA	SALIDA DE CONFECCIONO	SALIDA DESTINO			REFERENCIA	FECHA
8/1/88	[illegible]							
081130 EUE	[illegible]	8/1/88	Fotocopia	Analista	081200 EUE	[illegible]		9-3-88
								19/1/88
								19/1/88
								9-3-88
								7-4-88
081130 EUE	[illegible]							
081130 EUE	[illegible]							22/1/88
120000 EUE	[illegible]							
111130 EUE	[illegible]	8/1/88	Fotocopia	Analista	[illegible] FS 1, 2 [illegible]		5384	22/4/88
								14/4/88
110955 EUE	[illegible]	20/1/88	[illegible] 00 18/88	Sub-dir. [illegible]				
		12/4/88	[illegible] 15/88	Opto II				
111130 EUE	[illegible]							
121200 EUE	[illegible]	11/1/88	23/1 [illegible] Fotoc. Fotocopia	Analista	[illegible] 24 1040	[illegible] 11180 EUE	[illegible]	7-4-88
121000 EUE	[illegible]							
111130 EUE	[illegible]							28-4-88
111210 EUE	[illegible]							22/1/88
[illegible]	[illegible]							7-4-88
081200 EUE	[illegible]	30 1040 [illegible] 88	[illegible]					1-12-88
121200 EUE	[illegible]	12/1/88	Fotocopia	Analista	150930 EUE	[illegible]		6-4-88
					121115 EUE	[illegible]		
121000 EUE	[illegible]							

Nº	FECHA	Nº EXP SECT	HORAS EXP	PROCEDENCIA	ASUNTO	FOLIOS	DESTINO
	12 ENE 1988						
88000097	" "	-		Dpto Prensa	Suplemento de Prensa de la República Argentina Nº 28 del 11/ENE/88	1/-	
88000098	" "	-	5'00		Suplemento de Prensa de America del Sur Nº 28/88 del 11/ENE/88	1/-	
88000099	" "	-			Suplemento de Prensa del Resto del Mundo Nº 28/88 del 11/ENE/88	1/-	
88000100	" "	098		3 y 6 P.A (ENP)	Decreto de Subrogancia Nº 112/87	1/	
88000101	" "	099			Resolución de Subrogancia Nº 001/88	1/2	
88000102	" "	096	11'00		PS Nº 12/0288 fdr Mid	1/3	
88000103	" "	097			O/ Nº 1137/84 fdr Sect	1/3	
88000104	" "	-	1'00	Dpto Contra Intel.	Telex circulando visa para ingresar al país ciudadanos nicaragüenses	1/4	D-2
88000105	" "	-			Resumen de Prensa del 11/ENE/88 Cuerpo Militar	1/3	
88000106	" "	-	2'00	Dpto Inteligencia	Resumen de Prensa del 12/ENE/88 Cuerpo Militar, Económicos	9s 1/10	
88000107	" "	-			Resumen de Prensa del 12/ENE/88 del Cuerpo Militar	1/1	
88000108	" "	-		Puesto Diana (Dpto Inteligencia)	Suplemento especial del Heraldo del Pueblo (PCU) PSU, UIC, Mensaje 28 de Mayo (ANULADO)	1/1	A-2
88000109	" "	-	2'30	BUSQUEDA	Recado del 23/ENE/88 Rg 14 Ref: Aldo Ciasano: Solicitó al P.G.P. Administrativa		
88000110	" "	-		LA HORA	Recado del 07/ENE/88 Rg 11 Ref: Diputado represión en OSA y P. rechazan dichos		
88000111	" "	-		EL PAIS	Recado del 07/ENE/88 Rg 11 Ref: Ciudadano Pueblo fue asesinado: Elías Contreras	1/	
88000112	" "	-	1'00	Dpto Contra Intel-	Telex varios circulando visas para ciudadanos cubanos nicaragüenses		D-2
88000113	" "	-			Telex varios circulando visas para ciudadanos cubanos nicaragüenses		D-2
88000114	" "	-	1'50	Dpto Inteligencia	PED Nº 001/88 Ref: Embarque de armas retirado por empresa [illegible]	88 UY 78	A-2
88000115	" "	-			Directiva de Inteligencia Nº 1/88 de Armada del Sur del 08/ENE/88	1/	
88000116	" "	-			Directiva de Inteligencia Nº 16/88 de Armada del Sur del 09/ENE/88	1/	
88000117	" "	-	2'50		Directiva de Inteligencia Nº 17/88 de Armada del Sur del 11/ENE/88	1/	
88000118	" "	-		Dpto Inteligencia	Directiva de Inteligencia Nº 25/88 del Resto del Mundo del 08/ENE/88	1/	
88000119	" "	-			Directiva de Inteligencia Nº 26/88 del Resto del Mundo del 10/ENE/88	1/3	
88000120	" "	-			Directiva de Inteligencia Nº 27/88 del Resto del Mundo del 11/ENE/88	1/2	
88000121	12 ENE	100 1988	0'30	Dpto Inteligencia	PED (I) Nº 008/88 Ref: Nómina de ciudadanos nicaragüenses remitida en [illegible]	Lugo del 01/JUN/87	A-2
88000122	" "	-			Suplemento de Prensa de la República Argentina Nº 028/88 del 12/ENE/88	1/	
88000123	" "	-	1'00	Dpto Inteligencia	Suplemento de Prensa de America del Sur Nº 028/88 del 12/ENE/88	1/	
88000124	" "	-			Suplemento de Prensa del Resto del Mundo Nº 028/88 del 12/ENE/88	1/	
88000125	" "	-	1'30	Dpto Inteligencia	Resumen de Prensa del 12/ENE/88 del Cuerpo Militar, Económicos	9s 1/10	
88000126	" "	110			Directiva de Inteligencia Nº 001/3 SM/88	1/	
88000127	" "	111	1'15		Directiva de Inteligencia Nº 002/3 SM/88	1/	
88000128	" "	112		Dpto Inteligencia	Directiva de Inteligencia Nº 006/3 SM/88	1/	

SE A COLECCIONO A

FECHA	RECIBE	FECHA	SE CONFECCIONO	DESTINO		REFERENCIA	FECHA
121000 EVE	[illegible]						
121115 EVE	Sdo. A. Zerpa	13/1/88	Memo N° 27/88	A-2			
			Memo N° 28/88	A-2			
		13/1/88	Memo N° 29/88	DETI			
121240 EVE	Sdo. [illegible]	13/1/88	Memo N° 030/88	S.G.T.			
281200 EVE	[illegible]						14/4/88
121230 EVE	Sdo. Torres						28-4-88
							22/1/88
131000 EVE	[illegible]						28-4-88
121230 EVE	Sdo. Torres						6-4-88
							17-3-88
121240 EVE	Sdo. [illegible]						22/4/88
281200 EVE	[illegible]						14/4/88
131000 EVE	[illegible]	12/1/88	Tes N° 001/88	B-2			17-3-88
140780 EVE	[illegible]						
131000 EVE	[illegible]	13/1/88	Rodocon	[illegible]	131000 EVE x [illegible]		13-9-88
		13/1/88	Rodocon		130 EVE x Sdo. Garay		
140780 EVE	[illegible]						
131950 EVE	[illegible]						22/1/88
131150 EVE	Sdo. Niz	20/1/88	Memo N° 035/88	E-2			
		14/1/88	Memo N° 035/88	E-2			
		[illegible]/1/88	Memo N° 037/88	E-2			

R.E.	FECHA	HORA SOLIC	HORA ENT	PROCEDENCIA	ASUNTO	EU AL	DE
88000129	13 ENE. 1988.		1200	Dpto Prensa	Resumen de Prensa del 13/ENE/88 Cuerpo Diplod. 1/		
88000130	" "		1274	S.R.P.T.	Of. Nº 46/88 DD Ant		
88000131	" "		1259	Dpto Prensa	Reseña Hco. del E/Exc del Salvador VALENTI, prota un reportaje de WESTON Colibe 357	A-2	
88000132	" "				Subsecretario de Prensa de la República Argentina Nº 030/88 del 13/ENE/88 1/	—	
88000133	" "			Dpto Prensa	Subsecretario de Prensa de Asunción del Sec Nº 030/88 del 13/ENE/88 1/	—	
88000134	" "				Subsecretario de Prensa del resto del Mundo Nº 030/88 del 13/ENE/88 1/2	—	
88000135	14 ENE. 1988		0830	Secretario Prensa	Denuncias del COPAZ		
88000136	" "				Parte de Prensa Nº 015/PR/88 Ref: Declinar de los "Dados Unos" Traslado a Usulután	C-6	
88000137	" "				Parte de Prensa Nº 016/PR/88 Ref: Falta de voluntad de Paz de la Guerrilla del FMLN	C-1	
88000138	" "			Dpto Prensa	Parte de Prensa Nº 017/PR/88 Ref: Licencia al personal de Coordinadora Secund del PR y Cruz Roja	C-6	
88000139	" "		0855		Parte de Prensa Nº 018/PR/88 Ref: Traslado de Secuestrados "LA COYARA" (cccel) 1/	C-6	
88000140	" "				Parte de Prensa Nº 019/PR/88 Ref: Junta de fuerzas para el PAZ por el conflicto en AFES	C-1	
88000141	" "			Dpto Prensa	Parte de Prensa Nº 020/PR/88 Ref: Pronunciamiento del PDP y Denuncia Organizada 1/	C-6	
88000142	" "		1035		Parte de Prensa Nº 021/PR/88 Ref: En el MRO local Sindical se realizan charlas con FAS, PLUNA 1/	C-6	
88000143	" "				Parte de Prensa Nº 022/PR/88 Ref: En local del MRO se realizan reuniones con AFES, ILPES 2	C-6	
88000144	" "		1230	Dpto Prensa	Resumen de Prensa del 13/ENE/88 del Cuerpo Diplod. 1/2		
88000145	" "				Resumen de Prensa del 14/ENE/88 del Cuerpo Diplo. Económico, Sindical 1/2		
88000146	" "			Dpto Prensa	Noticias de Radiodifusión Nº 18/88 de Asunción del día del 14/ENE/88 1/	—	
88000147	" "				Noticias de Radiodifusión Nº 20/88 del Resto del Mundo del 13/ENE/88 1/1	—	
88000148	" "		1255	Dpto Prensa	Resumen Nº 001/01/88 Ref: Comunicado del ADR, MLN, UC, PDP, PCS, Edgardo Edelberto Ref. 88-02 de Enero/88 Ref: Aparición de niños muertos en cementerio clandestino	A-2	
88000149	14 ENE. 1988		0830	Dpto Prensa	Ref. 88-02 de Enero/88 Ref: Aparición de niños muertos en cementerio clandestino		
88000150	" "	094	0830	Dpto Prensa	Fax Nº 088/88 Ref: Nº 252 sobre declaraciones del ciudadano Holanés Antonio Bonora	A-1	
88000151	" "	—	1200	Secretario Prensa	Exp. Nº 88-003816 del Director de Reformas de Migración regulación de Carlos Garcia 1/5	A-11	
88000152	" "	100	1135		Telex del GGE Nº 8757		
88000153	" "				Diario de la República Argentina Nº 31 del 14/ENE/88 1/	—	
88000154	" "				Diario de Prensa de Asunción del día Nº 31 del 14/ENE/88	—	
88000155	" "				Diario de Prensa del Resto del Mundo Nº 31 del 14/ENE/88 1/2	—	
88000156	" "		1130	Dpto Prensa	Noticias de Radiodifusión Nº 001/88 de la Rep Argentina del 14/ENE/88 1/	—	
88000157	" "				Noticias de Radiodifusión Nº 019/88 de Asunción del día del 14/ENE/88 1/	—	
88000158	" "				Noticias de Radiodifusión Nº 020/88 del Resto del Mundo del 14/ENE/88 1/2	—	
88000159	" "		1210	Dpto Prensa	Resumen de Prensa del 14/ENE/88 del Cuerpo Diplo. Económico 1/2		
88000160	" "				Resumen de Prensa del 14/ENE/88 del Cuerpo Diplod 1/2		

A		SALIDA					AF
FECHA	RECIBE	FECHA	SE CONFECCIONO	DESTINO		REFERENCIA	FECHA
131230EVE							28-4-88
131230EVE	Sdo Niz	14/1/88	Memorial Nº 038/88	S RPM			
131310EVE	Sdo Torres						9-3-88
140750EVE							
140850EVE							
141145EVE		14/1/88	Fotocopia	Analista	140445EVE - Sdo Castagnino		7-3-88
		14/1/88	Fotocopia	Somre-Martinez / Sgtoniz-Somre / Somre	Analista		15/1/88
							7-3-88
							17-3-88
141300EVE	Sdo Torres						28-4-88
							22/1/88
150800EVE							
151200EVE →	Sdo Torres	18/1/88	Fotocopia → Analista				
150850EVE	Sdo	14/1/88	Fotocopia	FS 1,2,3,37 Somre / FS 1,2,3,8,37 Som Martinez		11/9/88 - Fotoc. fs 1 a la 3 solicitada por el Cap. Mombacas autoriza Tte. Volpe una sola carrera	10-5-88
151200EVE	Sdo Torres						
151120EVE →							7-4-88
151210EVE	Sdo Niz	15/1/88	19/1/88 - Exp. 5/88 - M DN - confeccionado por secretaría - Se realizó decreto de que no se pase información negativa - Sr. Sub. Dtor. Ejecutivo - Llevo la Sra. Iglesias				14/4/88
151350EVE	Sdo						
19/1/88							
151230EVE	Sdo Torres						22/1/88
							28-4-88

Nº	FECHA	Nº Entr. Salida	Hora Entr.	PROCEDENCIA	ASUNTO	EURE
8800161	18 ENE 1988	152			Edictos de Publicidad Nº 104/87	1/1
8800162	" "	153			Edictos de Publicidad Nº 110/87	1/1
8800163	" "	154	0814		Edictos de Publicidad Nº 111/87	1/1
8800164	" "	155			Edictos de Publicidad Nº 002/88	1
8800165	" "	147	0850	EMBAJADA (DE)	Nº 014/88 Adj BTD Nro 8504/0506 Resumen 2682/83	
8800166	" "				Embajada de la República Argentina Nº 32/88 del 15/ENE/88	1/2
8800167	" "		0900	DPTO DE (DE)	Difusión de Prensa de América del Sur Nº 32/88 del 15/ENE/88	1/1
8800168	" "				Difusión de Prensa del Resto del Mundo Nº 32/88 del 15/ENE/88	1/2
8800169	" "		1010	DPTO PRODUCTO	Resumen de Prensa del 16 al 18/ENE/88 Campo Político, Económico, F.A.	1/18
8800170	" "	144	1100	DPTO C. RR.PP.	01 Nº 01/5-2/88. Adj Nut	
8800171	" "	145		ESC. DE EMBAJ.	Edictos de Publicidad Nº 002/88	
8800172	" "	-	1100	DPTO III (DE)	Nº 002 SEC 5/88 Adj Diarios Oficial Nros 22523 al 22538 del 28	1/2
8800173	19 ENE 1988	336	0840	D.N.D. P. Comunal	Pres Nº 27/2/88 del Juzgado Jdo. 8 P/S. en causa que cuenta volcadas en Nros locales Mercado Hermitage (T. FCL 1969) Planchado por 1/4 B-2	
8800174	" "	158			Oficio del Juzgado en 1ª Inst. Juzgado por Secretaría de Prensa del Public. Público Central Telefónico	
8800175	" "	158	0835		Nº 312/88. Adj Aud 1/1	
8800176	" "	-			Resumen de Prensa del 16 al 18/ENE Campo Político 1/3	
8800177	" "	-	1020	DPTO PRODUCTO	Resumen de Prensa del 19/ENE/88 Campo Político Económico 1/4	
8800178	" "	-			Resumen de Prensa del 19/ENE/88 del Campo Político 1/1	
8800179	" "	-			Difusión de Prensa de la República Argentina Nº 34/88 del 19/ENE/88 1/1	
8800180	" "	-			Difusión de Prensa de América del Sur Nº 34/88 del 19/ENE/88 1/1	
8800181	" "	-	1100	DPTO (DE)	Difusión de Prensa del Resto del Mundo Nº 34/88 del 19/ENE/88 1/2	
8800182	" "	-			Difusión de Prensa de América del Sur Nº 35/88 del 18/ENE/88 1/1	
8800183	" "				Difusión de Prensa del Resto del Mundo Nº 35/88 del 18/ENE/88 1/2	
8800184	" "	-	1105	EMBAJADA (DE)	Edictos de Publicidad Nº 107/87 1/7	
8800185	" "	1388	0900	DPTO PRODUCTO	Nomenclador Dto del 11/ENE/88 del Conflicto entre YCW(F) y PCV 1/3 B2	
8800186	" "	-	1000	DPTO PRODUCTO	Resumen de Prensa del 20/ENE/88 del Campo Político Económico F/A 1/5	
8800187	" "	-	1015	DPTO III OP/DEBT	Pres Nº 002/88 del Resumen de Diarios para-relevamiento en la Corte Electoral 1/1 A-2	
8800188	" "	-			Difusión de la República Argentina Nº 35/88 del 19/ENE/88 1/1	
8800189	" "	-	1027	DPTO (DE)	Difusión de Prensa de América del Sur Nº 36/88 del 19/ENE/88 1/1	
8800190	" "	-			Difusión de Prensa del Resto del Mundo Nº 36/88 del 19/ENE/88 1/2	
8800191	" "	-	1125	DPTO (DE)	Edictos Dto del 11/ENE/88 Adj Diario Oficial de ADEOM del Mes Dic 87 1/2 B-2	
8800192	" "	-	1250	DPTO PRODUCTO	Resumen de Prensa del 20/ENE/88 del Campo Político	

A: RECEBO	RECEBE	SAÍDAS RECEBO	SE CONFECCIONO	DESTINO		REFERÊNCIA	ARE RECEBO
1808 SEVE	Sto. T.	20/1/88	Fornec. Nº 041/88	A.Z			
		19/1/88	Fornec. Nº 042/88	BOUTIQUE (DM)			
		22/1/88	Fornec. Nº 043/88	280 DEU FA			
		20/1/88	Fornec. Nº 044/88	A.Z			22/1/88
1808 SEVE	Sto.	12/1/88	SE Nº 11/88	Depto. D/Desf.			
19/1/88							
1812 SEVE	- Sto. Luiz.						22/1/88
1811 SEVE	Sto. T.	19/1/88	Fornec. Nº 045/88	SS TRSS			
1812 SEVE	Sto. T.	22/1/88	Fornec. Nº 046/88	N-Z			
1812 SEVE	Sto. T.						
2011211 SEVE	Sto. T.						
2012 SEVE	- Sto. Torres.	20/1/88	Fornecim.	Sandra	1908 SEVE		23-1-88
1911 SEVE	Sto. Luiz.						25/1/88
1908 SEVE	Sto. T.	19/1/88	Fornec. Nº 047/88	Dpto. P.C.			
1911 SEVE	Sto. Luiz.						28-1-88
							25/1/88
							28-1-88
19/1/88							
1911 SEVE	Sto. Luiz.						
1911 SEVE	Sto. Luiz.						
19/1/88							
1907 SEVE	Sto. Torres	21/1/88	Fornec. Nº 048/88	A.Z			22/1/88
2012 SEVE	Sto. Torres	20/1/88	Fornecim.	Loja Rs			7-4-88
2011 SEVE	Sto. T.					- 414	22/1/88
							29-1-88
2011 SEVE	Sto. Luiz.						
2012 SEVE	Sto. Torres	20/1/88	Fornecim.	Sandra	20/1/88 a c Sto Jorge		6-4-88
2112 SEVE	Sto. Torres						28-4-88

RE	FECHA	Nº EN SECC	HORA ENT	PROCEDENCIA	ASUNTO	EXT
88000232	1 ENE 1988	—		Subdirector Jurídico	Informe Nº 037/88 Ref: Copia de Querella de Delación de Ramón A. BENITEZ y Daniel A. [illegible]	A-1
88000194	" "	"			Listado de Delegados ante la Junta Electoral de los PP.PP. Campaña Pro Referéndum	A-2
88000195	" "	"			Expediente de Prensa de la República Argentina Nº 36 SECC del 20/ENE/88	—
88000196	" "	"			Expediente de Prensa de Jamaica del Fax Nº 037/88 del 20/ENE/88	—
88000197	" "	"			Expediente de Prensa del Resto del Mundo Nº 037/88 del 20/ENE/88	—
88000198	" "	"			Subsidio del "CHE" GUEVARA - titulado LA FUERZA DEL EJEMPLO	
88000199	" "	"			Boletín "EL VINTEN" Año III Nº N ENERO/88 de las Juventudes Comunistas Bolivianas	
88000200	" "	"			Boletín "EL PROYECTO DEL CAPITAL FINANCIERO" del Frente Sandinista	
88000201	" "	"			Boletín Nns 3/87, Año 3, Ramos del no pago 14º Salario, Defensa y Paz (Representación Cubana)	A-2
88000202	" "	"			Boletín Informativo de la Caja Bancaria - Año 1987	A-2
88000203	" "	"			Boletín, Folletos de la A.E.B.U. (Buenos Oficial)	
88000204	" "	"			Folleto del P.C.U Agrupación "1º de Junio" titulado "QUE PASA"	A-2
88000205	" "	"			Volante de "LA FIESTA DE LAS FIESTAS" (PCU), titulo "El Pueblo en Fiesta"	
88000206	" "	"			Suplemento "LA HORA" "FRENTE AMPLISTA" Por el Cambio real	A-2
88000207	" "	"			Folleto del 3º Congreso del P. Socialista "La conquista democrática del Socialismo"	A-2
88000208	" "	"	1300	Dpto Jurídico	Reseña de Prensa del 21/ENE/88 del Cuerpo Político	
88000209	" "	"		Dpto Jurídico (Fax y Sub-Dir)	Fax Nº del 21/ENE/88 Ref. Congreso el Seor de Paul BIDEGAIN Docente	
88000210	" "	"	1307	Dpto Jurídico	Reseña de Prensa del 21/ENE/88 del Cuerpo Político, Referendum y Economía	
88000211	" "	178	1430	Secretaría	TS Nº 017/88 AA, BRIDN Nº 8507/08/09 y Reseña de Prensa	
88000212	" "	—		Dpto Jurídico	Fax de Informe Nº 023/88 Ref. Remite para notas bancarias Frente Liberación Nacional con	C-6
88000213	" "	164	88	Dpto Jurídico	Fax Nº 024/88 Ref. Plenario organizado por la UJC en Plaza Rodríguez	A-1
88000214	" "	188		Dpto Jurídico	Fax Nº 025/88 Ref. Relación de Cuba visitantes y Embajadores por Asamblea	A-1
88000215	" "	—		Dpto Jurídico y RREE	Telex varios circulados sobre para ingresar al país ciudadanos cubanos	A-2
88000216	" "	—	935		Formularios de ingreso y egreso de ciudadanos cubanos al Uruguay	A-2
88000217	" "	—			Formulario de ingreso y egreso de ciudadanos nicaragüenses al país	A-1
88000218	" "	—	1020	Dpto Jurídico	Fax de Informe Nº 026/88 Ref. Reunión del MLN - MRO - PST (Amplia Nº 023/88)	C-6
88000219	" "	—			Fax de Informe Nº 027/88 Ref. Investigaciones por AFE a realizarse el 22/1/88	B-2
88000220	" "	—	1130	Secretaría Dpto Jurídico	Orden de la OEA Nº 003/88	—
88000221	" "	190			Boletín de Jurisprudencia Nº 007 del 27/1/88	
88000222	" "	191	1135		Boletín de Jurisprudencia Nº 008 del 27/1/88	
88000223	" "	192			Boletín de Jurisprudencia Nº 009 del 27/1/88	
88000224	" "	193			Boletín de Jurisprudencia Nº 010 del 27/1/88	

A:		SALDO					RETENENCIA	
FECHA	FECHA	FECHA	SE CONFECCIONO	DESTINO				
21/2 SOBRE	Salazar,	21/1/88	FOTOCOPIA	Anulado	21 OBSEQUIO	Sr. Salazar		14/4/88
21 2 BLOCK	Sr. Salazar							2-3-88
2 21 9 SOBRE	Salazar	21/1/88	COPIA FOTOCOPIA COPIA COPIA COPIA COPIA COPIA COPIA FOTOCOPIA - Sr. Salazar	Anulado	21 OBSEQUIO	Sr. Salazar		4-29-1-88 7-4-88 29-1-88 7-4-88 14/4/88 7-4-88 4-4-88 7-4-88 6-4-88 29-1-88 7-4-88 7-4-88 29-1-88
21 310 SOBRE	Sr. Salazar							7-4-88
22 115 SOBRE	Sr. Salazar							29-1-88
21 312 SOBRE	Sr. Salazar	22/1/88	Factura Nº 020/88	Dpto. Ventas				16-4-88
22 115 SOBRE	Sr. Salazar	22/1/88	FOTOCOPIA	Anulado por error	22 OBSEQUIO	Sr. Salazar	218	7-3-88
26 1200 SOBRE	Sr. Salazar	22/1/88	FOTOCOPIA	Anulado				29-1-88
22 200 SOBRE	Sr. Salazar							7-4-88
22 200 SOBRE	Sr. Salazar							22/4/88
22 117 SOBRE	Sr. Salazar	22/1/88	FOTOCOPIA	Anulado por error	22 OBSEQUIO	Sr. Salazar	212	25-6-88
21 300 SOBRE	Sr. Salazar							7-4-88
21 215 SOBRE	Sr. Salazar	26/1/88 25/1/88 27/1/88 26/1/88	Factura Nº 051/88 Factura Nº 052/88 Factura Nº 053/88 Factura Nº 054/88	2-3 2-3 2-3 2-3				14/4/88 12-4-88

Re.	Fecha	Dest. Dec.	Hora de Ent.	Procedencia	Asunto	Eval.	Pos. A Destino
8800225	-	194			Informe de Antecedentes Nº 011/3/SIT/88 1/6	-	
8800226	-	195			Informe de Antecedentes Nº 012/3/SIT/88 1/6		
8800227	-	196	1210	Dpto II/Cofc	Informe de Antecedentes Nº 013/3/SIT/88 1/7		Sec. Antec.
8800228	-	197			Informe de Antecedentes Nº 014/3/SIT/88 1/8		
8800229	-	198			Informe de Antecedentes Nº 015/3/SIT/88 1/2		
8800230	-	199			Informe de Antecedentes Nº 016/3/SIT/88 1/1		
8800231	"	-	1250	Div. Contra Inteligencia	Telex varios [illegible] pasos para regresar al país [illegible] 1/6	A-2	Neg.
8800232	-	-		Dpto Analisis	Resumen de Prensa del 22/ENE/88 del Cuerpo Militar 1/3		Biog.
8800233	-	-			Resumen de Prensa del 22/ENE/88 del Cuerpo Militar, Ecuaciones [illegible] 1/10		
8800234	-	201	1300	2da Div. EM/6FA	Informe de Antecedentes Nº 006/88 1/3	-	Sec. An.
8800235	-	202			Informe de Antecedentes Nº 007/88 1/1		
8800236	-	203			Informe de Antecedentes Nº 106/87 1/2		
8800237	-	-			Novedades de Grabación Nº 002/88 de la República Argentina del 19/ENE/88 1/2	-	
8800238	-	-			Novedades de Grabación Nº 020/88 de América del Sur del 19/ENE/88 1/1	-	
8800239	-	-	1315		Novedades de Grabación Nº 030/88 del Resto del Mundo del 19/ENE/88 1/2	-	Sec. An.
8800240	-	-		Dpto II/DGSD	Novedades de Grabación Nº 003/88 de la República Argentina del 20/ENE/88 1/2	-	
8800241	-	-			Novedades de Grabación Nº 021/88 de América del Sur del 20/ENE/88 1/1	-	
8800242	-	-			Novedades de Grabación Nº 031/88 del Resto del Mundo del 20/ENE/88 1/3	-	
8800243	25 ENE 1988	-			Informe de Prensa Nº 37/88 de la República Argentina del 21/ENE/88 1/1	-	
8800244	-	-			Informe de Prensa de la República Argentina Nº 38/88 del 21/ENE/88 1/1	-	
8800245	-	-			Informe de Prensa de América del Sur Nº 38/88 del 21/ENE/88 1/2	-	
8800246	-	-	0945		Informe de Prensa del Resto del Mundo Nº 38/88 del 21/ENE/88 1/1	-	Sec. An.
8800247	-	-		Dpto II/DGSD	Informe de Prensa de América del Sur Nº 39/88 del 22/ENE/88 1/1	-	
8800248	-	-			Informe de Prensa del Resto del Mundo Nº 39/88 del 22/ENE/88 1/2	-	
8800249	-	-			Novedades de Grabación de la Rep. Argentina Nº 004/88 del 21/ENE/88 1/1	-	
8800250	-	-			Novedades de Grabación de América del Sur Nº 022/88 del 21/ENE/88 1/1	-	
8800251	-	-			Novedades de Grabación del Resto del Mundo Nº 032/88 del 21/ENE/88 1/2	-	Sec. An.
8800252	"	-		Dpto II/DGSD	PES Nº 009/88 del Víctor Manuel AQUINO (Guatemalteco) vinculado al [illegible] 1/1	B-2	Neg.
8800253	"	-	1200	Dpto Analisis	Resumen de Prensa del 23 al 25/ENE/88 del Cuerpo Militar 1/4		Biog.
8800254	-	-			Resumen de Prensa del 23 al 25/ENE/88 del Cuerpo Militar, Ecuaciones F1 1/22		
8800255	26 ENE 1988	-	0800	Dpto II/DGSD	Informe de Prensa de América del Sur Nº 40/88 del 23/ENE/88 1/1	-	Sec. An.
8800256	"	-			Informe de Prensa del Resto del Mundo Nº 40/88 del 23/ENE/88 1/1	-	

RE.	FECHA	PRES. SEC.	FOLIO de Ent.	PROCEDENCIA	ASUNTO	EVA	POSA DESTINO
88002225		194			Oficios de Autoridad Nº 011/87/88	1/6	
88002226		195			Oficios de Autoridad Nº 012/87/88	1/6	
88002227		196	1275	Dpto Diferente	Oficios de Autoridad Nº 013/87/88	1/7	
88002228		197			Oficios de Autoridad Nº 014/87/88	1/8	
88002229		198			Oficios de Autoridad Nº 015/87/88	1/6	
88002230		199			Oficios de Autoridad Nº 016/87/88	1/1	
88002231		-	1250	Dpto Contencioso Dpto Amparo	Telex varios dirigidos a este Juzgado remitiendo al país ciudadanos cubanos	1/6	S-2
88002232		-			Resumen de Prensa del 22 EN/88 del Cuerpo Policía	1/3	
88002233		-			Resumen de Prensa del 22 EN/88 del Cuerpo Policía, Examinado Refundido	1/3	
88002234		201	300	2da Dpto Civil	Oficios de Autoridad Nº 006/88	1/3	
88002235		202			Oficios de Autoridad Nº 007/88	1/1	
88002236		203			Oficios de Autoridad Nº 106/87	1/2	
88002237					Unidad de Exhibición Nº 002/88 de la República Argentina del 19/EN/88	1/2	
88002238					Unidad de Exhibición Nº 020/88 de Amparo del Juz. del 19/EN/88	1/	
88002239			1315	Dpto Civil	Unidad de Exhibición Nº 035/88 del Resto del Fuero del 19/EN/88	1/2	
88002240					Unidad de Exhibición Nº 023/88 de la República Argentina del 20/EN/88	1/2	
88002241					Unidad de Exhibición Nº 021/88 de Amparo del Juz. del 20/EN/88	1/	
88002242					Unidad de Exhibición Nº 031/88 el Resto del Fuero del 20/EN/88	1/3	
88002243	25 ENE. 1988				Instituto de Prensa Nº 37/88 de la República Argentina del 21/EN/88	1/	
88002244					Instituto de Prensa de la República Argentina Nº 38/88 del 21/EN/88	1/1	
88002245					Instituto de Prensa de Amparo del Juz. Nº 38/88 del 21/EN/88	1/2	
88002246			945	Dpto Civil	Instituto de Prensa del Resto del Fuero Nº 38/88 del 21/EN/88	1/	
88002247					Instituto de Prensa de Amparo del Juz. Nº 37/88 del 22/EN/88	1/	
88002248					Instituto de Prensa del Resto del Fuero Nº 39/88 del 22/EN/88	1/2	
88002249					Oficios de Exhibición de la Rep. Argentina Nº 008/88 del 22/EN/88	1/1	
88002250					Oficios de Exhibición de Amparo del Juz. Nº 022/88 del 22/EN/88	1/	
88002251					Oficios de Exhibición del Resto del Fuero Nº 032/88 del 22/EN/88	1/2	
88002252			1200	Dpto Civil Dpto Amparo	PESO Nº 009/88 del Víctor Hugo AQUINO (Querellante) remitido al mismo	1/	S-2
88002253					Resumen de Prensa del 23 del 25/EN/88 del Cuerpo Policía	1/4	
88002254					Resumen de Prensa del 23 del 25/EN/88 del Cuerpo Policía, Examinado F1	1/22	
88002255	26 ENE. 1988		0800	Dpto Civil	Instituto de Prensa de Amparo del Juz. Nº 40/88 del 23/EN/88	1/	
88002256					Instituto de Prensa del Resto del Fuero Nº 40/88 del 23/EN/88	1/	

D.		SALIDA					ARCHIVO	
FECHA	RECIBE	FECHA	SE CONFECCIONO	DESTINO		REFERENCIA	FECHA	RE
22/1215 EVE	Sdo Nº 2	26/1/88	Memo(l) Nº 055/88	E-2				
		27/1/88	Memo(l) Nº 056/88	E-2				
		26/1/88	Memo(l) Nº 057/88	E-2				
			Memo(l) Nº 058/88					
		27/1/88	Memo(l) Nº 059/88 (Estilo Secreto)	E-2				
		27/1/88	Memo(l) Nº 060/88	E-2				
22 1255 EVE	Sdo Lima						29/2/88	T
23 1200 FEB 88	Sdo Martínez						14/4/88	
51300 EVE	Sdo Torres						28-4-88	
							29-1-88	
21305 EVE	Sdo Nº 2	27/1/88	Memo(l) Nº 061/88	2do Div RA			26/2/88	
			Memo(l) Nº 062/88					
			Memo(l) Nº 063/88					
5 1300 EVE	Sdo Zabalgui							
2 60 P30 EVE	Sdo Yrahola							
1 251310 EVE	Sdo Lima						7-4-88	
1 11 1115 MAR	Sdo Torres						28-4-88	
261 200 EVE	Sdo Morales						29-1-88	
27/EVE/88	Sdo Yrahola							

R.E.	FECHA	URGT SEC.	HORA de ENT.	PROCEDENCIA	ASUNTO	EVA	DESTINO
800257	26 ENE. 1988	—			Subrogado de Prensa de Asistencia del Juz nº 041/88 del 24/ENE/88.	—	
800258	" "	—		Dpto Prensa	Subrogado de Prensa del Resto del Juzgado nº 041/88 del 24/ENE/88 1/2	—	
800259	" "	—			Diligencias de Instrucción nº 005/88 de la Sec. Argentina del 22/ENE/88 1/2	—	
800260	" "	—			Diligencias de Instrucción nº 033/88 del Resto del Juzgado del 22/ENE/88 1/2	—	
800261	" "	21/8	1020	Dpto Jefes Talleres	O/nº 101/88 SR Ent 1/P.		
800262	" "	216	1025	Secretaría Dpto	OJ nº 01/88 Ley orden 7/DN Nro 8511.	—	8/2/88 Ent (1 Cuad) Los Juzgados
800263	" "	—	1040	Dpto Producto	Resumen de Prensa del 24/ENE/88 del Cuerpo Político, Económico, Sociedad 1/2		
800264	" "	—	1205	Dpto D.E.D.	FS nº 05/PER/88. Ref. Situación de Antecedentes de Diego GALLEGOS PEREZ 1/2	—	Juzgados
800265	" "	—	1255	S. D. E.	Situación de Antecedentes Nº del 20/ENE/88 1/1	—	Juzgados
800266	" "	—			Diligencias de Instrucción nº 34/88 del Resto del Juzgado del 23/ENE/88 1/2	—	
800267	" "	—		Dpto D.E.D.	Diligencias de Instrucción nº 35/88 del Resto del Juzgado del 24/ENE/88 1/1	—	
800268	" "	—	1310		Diligencias de Instrucción nº 33/88 de Asunción del Juz del 25/ENE/88 1/2	—	Juzgados
800269	" "	—			Diligencias de Instrucción nº 36/88 del Resto del Juzgado del 25/ENE/88 1/1	—	
800270	" "	—	1315	Dpto D.E.D. (Asistencia)	Prensa Nº Ref Relación de elementos del PCU, funcionarios de la Adm. Pública 1/7	B-6	Juzgados
800271	" "	2/Ene	1320	Secretaría Dpto	Comunicación del COENE. Orden nº 8758 SR	—	Juzgados
800272	" "	—	1320	Dpto Producto	Resumen de Prensa del 26/ENE/88 del Cuerpo Político 1/2		
800273	27 ENE. 1988	—		Juzgado Instr. E-2 y otros	Suplencia del Juez Instrucción de AFE en segunda suplencia y Juez de R. SENDIC y Penal	B-2	
800274	" "	—			Audiencia del Juzgamiento Por la Tierra del 24/ENE/88 1/1	B-2	Juzgados
800275	" "	—		Dpto Producto	Audiencia del Juzgamiento Por la Tierra del 17/ENE/88 1/1	B-2	
800276	" "	—			Resumen de Prensa del 27/ENE/88 del Cuerpo Político, Económico, Sociedad 1/2		
800277	" "	—		LABORAL	Recorte del 08/dic/87 Pg 3 Ref. Apertura del nuevo local del P.C.U. "Juan Acuña" en Cerro Norte 1/1		
800278	" "	—		LA MAÑANA	Recorte del 09/dic/87 Pg 9 Ref. Enrique VIVES integra Directorio de Fust Nal. Electrificación 1/1		
800279	" "	—		LA HORA	Recorte del 09/dic/87 Pg 10 Ref. Fallecimiento de Clara VIERA, María LOUISE y Dr. Roberto SALVE-		
800280	" "	—		LA MAÑANA	Recorte del 08/dic/87 Pg 8 Ref. Dr. Alberto VOLONTÉ es Nuevo Director de UTE 1/1		
800281	" "	—	0820	EL PAIS	Recorte del 19/dic/87 Pg 5 Ref. Folleto en Minas el Esc. SOLANO ANCIANOS (P. Nacional) 1/1		
800282	" "	—		LA HORA	Recorte del 29/dic/87 Pg 17 Ref. "Costa Bella" fue presentada en Maldonado 1/1		
800283	" "	—		EL PAIS	Recorte del 23/dic/87 Pg 17 Ref. Fallecimiento del Cr. SIMON LAZOUSKY 1/1		
800284	" "	—		BUSQUEDA	Recorte del 23/dic/87 Pg 17 Ref. "Cabeza cortada" salvó vuelo "UNDERGROUND" 1/1		
800285	" "	—		LA HORA	Recorte del 22/dic/87 Pg 10 Ref. Fallecimiento de Abel CENCION 1/1		
800286	" "	—		BUSQUEDA	Recorte del 10/dic/87 Pg 8 Ref. Nuevo Espectáculo del F.C.P. Obras 27 reinauguran 1/1		
800287	" "	—		EL POPULAR	Recorte del 08/ene/88 Pg 4 Ref. Fallecimiento de Pedro CIGNARROYA 1/1		
800288	" "	—		LA HORA	Recorte del 07/ene/88 Pg 6 Ref. Fallecimiento de Pedro ALBARROYA e Ing. Alberto BOUTON		

D: SALIDA

FECHA	RECIBE	FECHA	SE CONFECCIONO	DESTINO		REFERENCIA	ARCH FECHA
27/ENE/88	Sdo. Machado						
261030 ENE	[illegible]	29/1/88	Memorial Nº 072/88	S. G. M.			
261025 ENE	[illegible]	5/2/88	TJ Nº 037/88	Dpto II/OGSD			
261200 ENE	Sdo. Morales						29-1-88
261205 ENE	Sdo ZERPA	27/1/88	Memorial Nº 071/88 (S/A)	Dpto III/OGSD	—	—	
261300 ENE	Sdo ZERPA	28/1/88	Memorial Nº 073/88	Oficial S-2/SFE			29/2/88
27/ENE/88	Sdo. Machado						
271200 ENE	[illegible]						3-5-88
261330 ENE	[illegible]						
27/ENE/88	[illegible]	27/1/88	FOTOCOPIA	SOM RE			29-4-88
		29/1/88	1/2/88 FOTOCOPIA NOTA 1/88	9/2 I FOM RE			14/4/88
							14/4/88
							8-4-88
							29-1-88
							7-4-88
							7-4-88
							5-2-88
							14/4/88
							7-4-88
		27/1/88	FOTOCOPIA	Medios Guerrero	090086FEB88	[illegible]	8-4-88
							7-4-88
							22-4-88
							14/4/88
							14/4/88

R.E.	FECHA	Nº ENT SEC	HORA de ENT	PROCEDENCIA	ASUNTO	EVA	DESTINO
88002288	27 ENE. 1988	—			LA HORA Recorte del 10/ENE/88 Pg 10 Ref: Fallecimiento de Susana PRATES, remitido por Antonia USÉRIS		
88002290	" "	—			LA HORA Recorte del 3/ENE/88 Pg 7 Ref: Fallecimiento de Pablo CANDELA y Petrona ARUEL 1/1		
88002291	" "	—			LA HORA Recorte del 30/DIC/87 Pg 10 Ref: Fallecimiento del Dr Agustín D'AURIA y Martha CEJAS 1/1 PERIODISTA 1/1		
88002292	" "	—		P/C	LA HORA Recorte del 02/ENE/88 Pg 10 Ref: Fallecimiento de William ESPEREN, Leonardo SOLVARREY y Oscar		
88002293	" "	—			EL DIA Recorte del 31/DIC/87 Pg 5 Ref: Pantalla Lucía Cabo de Libel SEREGNI 1/1		
88002294	" "	—			EL DIA Recorte del 23/DIC/87 Pg 10 Ref: Proyectan un Partido Verde 1/1		
88002295	" "	—			EL DIA Recorte del 23/DIC/87 Pg 11 Ref: Fallecimiento del Dr Agustín E. D'AURIA ESPEREN 1/1		
88002296	" "	—			AQUI Recorte del 28/DIC/87 Pg 8 Ref: El Promotor Fiscal de la Cám. Fallit. Dr Juan Carlos PATRÓN		
68007997	" "	—			EL PAIS Recorte del 08/DIC/87 Pg 7 Ref: Dr Felipe CERVINI Nuevo Secretario Letrado del Colegio		
88002298	" "	—			~~EL CIUDADANO~~ Staff de Publicación Año 1 Nº 1 ENE/88 "El Ciudadano del Uruguay" 1/1		
88002299	" "	—			ALT. SOCIAL Recorte del 14/ENE/88 Pg 8 Ref: Recordatorio de Julio TROCHE, Aldo RINALDI y Susana PRATES		
88002300	" "	—			ALT SOCIAL Recorte del 14/ENE/88 Pg 16 Ref: Entrevista a Miguel NOGUEIRA (Ex 30 de Marzo) 1/1		
88002301	" "	—			LA HORA Recorte del 14/ENE/88 Pg 10 Ref: Fallecimiento de Estela BRÜNNER de DESMONDE 1/1		
88002302	" "	—			AQUI Recorte del 12/ENE/88 Pg 11 Ref: Revista "FEDERACION" (origen blanco en Exilio) 1/1		
68002303	" "	—			LA HORA Recorte del 21/ENE/88 Pg 10 Ref: Fallecimiento de Walter LOPEZ, Catalina REGUEIRO 1/1		
88002304	" "	—			LA HORA Recorte del 20/ENE/88 Pg 10 Ref: Fallecimiento de Walter R. LOPEZ POLLESTRO 1/1		
88002305	" "	—			LA HORA Recorte del 19/ENE/88 Pg 3 Ref: Designación del Dr Gustavo PENADES Gerente Gral BSE		
88002306	" "	—			EL DIA Recorte del 20/ENE/88 Pg 5 Ref: Asumió el Director Gral del TERRE: Alfredo PLOTAS 1/1		
88002307	" "	—			LA HORA Recorte del 17/ENE/88 Pg 10 Ref: Fallecimiento de Epifanio D'ANESE, Adolfo ESNORIS		
88002308	" "	—			LA HORA Recorte del 19/ENE/88 Pg 10 Ref: Fallecimiento de Magdalena MARGENAT DE MENDEZ 1/1		
88002309	" "	—			LA HORA Recorte del 22/DIC/87 Pg 4 Ref: A un mes de la muerte de MILTRE RADIESCON 1/1		
88002310	" "	—			LA HORA Recorte del 08/DIC/87 Pg 10 Ref: Fallecimiento de Alejandro E. CORSO CAMPOS 1/1		
88002311	" "	230			Recibos de Autoridad Nº 018/3/DIC/88 1/1		
88002312	" "	231			Recibos de Autoridad Nº 019/3/DIC/88 1/1		
88002313	" "	232			Recibos de Autoridad Nº 020/3/DIC/88 1/2		
88002314	" "	233			Recibos de Autoridad Nº 021/3/DIC/88 1/1		
88002315	" "	234			Recibos de Autoridad Nº 022/3/DIC/88 1/1		
88002316	28 ENE. 1988	243			Recibos de Difusión Nº 003/88 1/2		
88002317	" "	244			Recibos de Difusión Nº 007/88 1/2		
88002318	" "	245			Recibos de Difusión Nº 008/88 1/2		
88002319	" "	246			Recibos de Difusión Nº 006/88 1/2		
88002320	" "	247			Recibos de Difusión Nº 007/88 1/2		

R.E.	FECHA	HORA SEC	HORA de ENT	PROCEDENCIA	ASUNTO	EVAC	DESTINO
00288	27 ENE. 1988	—			LA HORA Recorte del 19/ene/88 Pg 10 Ref.- Fallecimiento de Susana PASTER y reemplazo de Antena USÉRIS		
00290	" "	—			LA HORA Recorte del 3/ene/88 Pg 7 Ref: Fallecimiento de Pablo CANDELA y Pehuna ARUEL 1/1		
00291	" "	—			LA HORA Recorte del 30/dic/87 Pg 10 Ref. Fallecimiento del Dr. Agusto D'AURIA y Tintho CEJAS 1/1		
00292	" "	—		P/C	LA HORA Recorte del 02/ene/88 Pg 10 Ref. Fallecimiento de William EVERES, Leonardo SOLVARREY y Oscar FERNANDEZ 1/1		
00293	" "	—			EL DIA Recorte del 31/dic/87 Pg 5 Ref. Partido Socia Cubo de Libel SEREGNI 1/1		
00294	" "	—			EL DIA Recorte del 23/dic/87 Pg 10 Ref. Propietario un Partido Unido 1/1		
00295	" "	—			EL DIA Recorte del 23/dic/87 Pg 11 Ref. Fallecimiento del Dr. Agustin E. D'AURIA GARCIA 1/1		
00296	" "	—			AQUI Recorte del 28/dic/87 Pg 8 Ref. El Promotor Fiscal de la Voz. Jalbé pfam de Rock Publicidad		
00297	" "	—			EL PAIS Recorte del 08/dic/87 Pg 7 Ref: Dr Felipe CERVINI Nuevo Secretario Letrado del Consejo		
00298	" "	—			EL CIUDADANO Staff de Publicación Año 1 Nº 1 /ene/88 "El Ciudadano del Uruguay" 1/1		
00299	" "	—			AUT. SOCIAL Recorte del 14/ene/88 Pg 8 Ref. Recordatorio de Julio TROCHE, Aldo RINALDI y Susana PASTER		
00300	" "	—			ALT. SOCIAL Recorte del 14/ene/88 Pg 16 Ref. Fallecimiento de Miguel NOGUEIRA (Ex 30 LA RAZA) 1/1		
00301	" "	—			LA HORA Recorte del 14/ene/88 Pg 10 Ref: Fallecimiento de Estela BRÜNNER de DESMONDE 1/1		
00302	" "	—			AQUI Recorte del 12/ene/88 Pg 11 Ref: Revista "FEDERACION" (origen blanco enfoque NO) 1/1		
00303	" "	—			LA HORA Recorte del 21/ene/88 Pg 10 Ref: Fallecimiento de Walter LOPEZ, Catalina REGUEIRA 1/1		
00304	" "	—			LA HORA Recorte del 20/ene/88 Pg 10 Ref: Fallecimiento de Walter R. LOPEZ POLLESTRO 1/1		
00305	" "	—			LA HORA Recorte del 18/ene/88 Pg 5 Ref: Designación del Dr. Gustavo PENADES Fiscal Gral 3ºE		
00306	" "	—			EL DIA Recorte del 20/ene/88 Pg 5 Ref: Asumió el Director Gral del TERCE: Alfredo PLATAS 1/1		
00307	" "	—			LA HORA Recorte del 17/ene/88 Pg 10 Ref. Fallecimiento de Guillermo D'ANESA, Adolfo ESTORAS		
00308	" "	—			LA HORA Recorte del 19/ene/88 Pg 10 Ref: Fallecimiento de Magdalena MARGENAT DE MENDEZ 1/1		
00309	" "	—			LA HORA Recorte del 22/dic/87 Pg 4 Ref: A un mes de la muerte de MILTRE RADIOGRAFIA 1/1		
00310	" "	—		P/15	LA HORA Recorte del 08/dic/87 Pg 10 Ref: Fallecimiento de Alejandro E. CORSO CAMPOS 1/1		
00311	" "	230			Talleres de Intendencia Nº 018/B/dic/88 1/1		
00312	" "	231			Talleres de Intendencia Nº 019/B/dic/88 1/1		
00313	" "	232		P/315	Talleres de Intendencia Nº 020/B/dic/88 1/2		
00314	" "	233			Talleres de Intendencia Nº 021/B/dic/88 1/1		
00315	" "	234			Talleres de Intendencia Nº 022/B/dic/88 1/1		
00316	28 ENE. 1988	243			Talleres de Difusión Nº 003/88 1/2		
00317	" "	244			Talleres de Difusión Nº 004/88 1/2		
00318	" "	245		P/00	Talleres de Difusión Nº 005/88 1/2		
00319	" "	246			Talleres de Difusión Nº 006/88 1/2		
00320	" "	247			Talleres de Difusión Nº 007/88 1/2		

A: FECHA	RECIBE	SALIDA FECHA	SE CONFECCIONO	DESTINO			REFERENCIA	FECHA
27/1/88	Chalingo			[illegible] de Com.				14/4/88
								14/4/88
								14/4/88
								8-4-88
								14/4/88
								14/4/88
								14/4/88
								14/4/88
								14/4/88
								14/4/88
								14/4/88
								14/4/88
								8-4-88
								14/4/88
								8-4-88
27/1/88	Zerda	29/1/88	Mena(L) nº 077/88	E-2				
		29/1/88	Mena(L) nº 078/88	E-2				
		29/1/88	Mena(L) nº 079/88	E-2				
		29/1/88	Mena(L) nº 080/88	E-2				
		29/1/88	Mena(L) nº 081/88	E-2				
		29/1/88	Mena(L) nº 082/88	N-2				
	Sobrepeso	1/2/88	Mena(L) nº 083/88	N-2				
		29/1/88	Mena(A) nº 84/88	N-2				
		01/2/88	Mena(L) nº 085/88	N-2				
		29/1/88	Mena(L) nº 086/88	N-2				

P.E.	FECHA	H'ENT. SEC.	Hora de ENT.	PROCEDENCIA	ASUNTO	EVAL	POS DESTINO
8800321	28 ENE. 1988	248			Decreto de Intervención Nº 009/88 1/2		
8800322	" "	249			Decreto de Intervención Nº 010/88 1/2		
8800323	" "	250			Decreto de Intervención Nº 012/88 1/2		
8800324	" "	251			Decreto de Intervención Nº 013/88 1/2		
8800325	" "	252	20	1 de Dic 87/88	Decreto de Intervención Nº 014/88 1/2		
8800326	" "	253			Decreto de Intervención Nº 016/88 1/2		
8800327	" "	254			Decreto de Intervención Nº 018/88 1/2		
8800328	" "	255			Decreto de Intervención Nº 020/88 1/2		
8800329	" "	"	1035	Secretaría Obras Públicas Dpto Salta Dpto Anexo	Ley de la D.G.D.D.D Nº 004/88 1/8 Evasión económica a nivel del país 1/8	3.2	Decreto
8800330	" "	"	1040		Decreto reglamentario del Decreto Anterior con modificaciones de la Ley		Resol
8800331	" "	"			Resumen de Prensa del 27/ENE/88. (Campo Salud) 1/8		Resol
8800332	" "	"	1050		(Resumen de Prensa del 28/ENE/88 (Campo Salud, Económico, Empleo) 1/26		
8800333	" "	"			Informativo de Prensa de la República Argentina Nº 38 del 28/ENE/88 1/	—	
8800334	" "	"			Informativo de Prensa de la República Argentina Nº 40 del 28/ENE/88 1/	—	
8800335	" "	"			Informativo de Prensa de la República Argentina Nº 41 del 27/ENE/88 1/	—	
8800336	" "	"			Informativo de Prensa de Anuncio del Sen Nº 42 del 25/ENE/88 1/	—	
8800337	" "	"			Informativo de Prensa del Resto del Proyecto Nº 42 del 25/ENE/88 1/2	—	
8800338	" "	"			Informativo de Prensa de Anuncio del Sen Nº 43 del 26/ENE/88 1/2	—	
8800339	" "	"			Informativo de Prensa del Resto del Proyecto Nº 43 del 26/ENE/88 1/	—	
8800340	" "	"			Informativo de Prensa de Anuncio del Sen Nº 44 del 27/ENE/88 1/	—	
8800341	" "	"			Informativo de Prensa del Resto del Proyecto Nº 44 del 27/ENE/88 1/2	—	
8800342	" "	"			Directivas de Elaboración Nº 24/88 de Anuncio del Sen del 26/ENE/88 1/	—	
8800343	" "	"			Directivas de Elaboración Nº 37/88 del Resto del Proyecto del 26/ENE/88 1/2	—	
8800344	" "	"	1300	Secretaría Obras Públicas SRRH	Resolución Nº 63527 del BTAN Nº 8492 Ref: Cred Pcia Nva Orleans y Cred (Pcia) Stage Coach 1/1		S. X
8800345	" "	258			S/ Nº 15/88 SD Aut 1/1		Sec Pol
8800346	29 ENE 1988	261/62		Secretaría Deto	T.I 21/88 - Adj. BTAN. 8510 y Reservado 2486	—	Consec.
8800347	" "	263			Actividad de Antecedentes 23/88 (1/1)	—	
8800348	" "	264	0930		" " " 24/88 (1/1)	—	
8800349	" "	265		E-2	" " " 25/88 (1/2)	—	Nota cedula
8800350	" "	266			" " " 26/88 (1/1)	—	
8800351	" "	267			" " " 27/88 (1/2)	—	
8800352	" "	268			" " " 28/88 (1/2)	—	

D: SALIDA REFERENCIA

FECHA	RECIBE	FECHA	SE CONFECCIONO	DESTINO		FECHA
28/1030 ENE	Sdo Zerpa	1/2/88	Memo (A) 87/88	N-2		
		1/2/88	Memo (A) 88/88	N-2		
		4/2/88	Memo (A) 089/88	N-2		
		1/2/88	Memo (A) 90/88	N-2		
		1/2/88	Memo (A) 91/88	N-2		
		29/1/88	Memo (A) Nº 092/88	N-2		
		1/2/88	Memo (A) 93/88	N-2		
		29/1/88	Memo (A) Nº 094/88	N-2		
28/1050 ENE	[illegible]	28/1/88	Rodcom.	Sumce		
	Sdo O'Neill	28/1/88	Rodcom	Andante	291145 ENE 88 x [illegible]	7-4-88
291200 ENE 88	Sdo Montenegro					28-4-88
						8-2-88
010810 FEB 88	Sdo. Tachado					
28/ENE/88	Sdo. Antonini					
281300 ENE	Sdo Zerpa	2/2/88	Memo (A) 95/88	S.R. y P.M.		
290250 ENE	[illegible]	7/3/88	Nº 066/88	[illegible]		
291010 ENE 88	[illegible]	2/2/88	Memo (A) Nº 096/88	E-2		
		2/2/88	Memo (A) Nº 097/88	E-2		
		11/2/88	Memo (A) 98/88	E-2		
		3/2/88	Memo (A) Nº 99/88	E-2		
		11/2/88	Memo (A) 100/88	E-2		
		8/2/88	Memo (A) Nº 101/88	E-2		

RE.	FECHA	N° ENT. SEC.	HORA de ENT.	PROCEDENCIA	ASUNTO	EVAL	POS DESTINO
8800353	29 ENE. 1988	268		E-2	Solicitud de Autoridades N° 29/88 (1/2)	—	antecedentes
8800354	" "	270			" " N° 30/88 (1/1)	—	
8800355	" "	—			Informativo de Prensa de la Rep. Argentina N° 42/28/1/88/(1/1)	—	archivo
8800356	" "	—			" " " Resto del Mundo N° 45/28/1/88 (1/1)	—	
8800357	" "	—			" " " América del Sur N° 45/28/1/88 (1/E)	—	
8800358	" "	—			Novedades de Grabación N° 38/88 (del 26 1900 al 27 0830 ENE 88) 1/3	—	
8800359	" "	—			Parte de Informe 26/88 - Actividad en H. de Clínicas (curso de temas de elaboración para el MCN) 1/	B-3	
8800360	" "	—			" " " 27/88 - AFE (en dos semanas se recaudaron $ en 40.000 firmas) 1/1	C-3	
8800361	" "	—			" " " 28/88 - P.C a favor de fabricas (COOARVI y BAO) 1/	C-3	
8800362	" "	—			" " " 29/88 - Actividades en el Tigre (28/29 Oct) Visita del Ministro Charlie Brown a "Nasa Nasa" (Tigre) a cargo de Eduardo V. Ezcurra Charlo el 28/I/88 (1/1)	C-6	
8800363	" "	—			" " " 30/88 - Movilización privada para el 1/2/88 (plat y prima DFE y balanceo por recipiente) (1/1)	B-6	
8800364	" "	—			" " " 31/88 - Ofrecimiento de adquisición (título de propiedad de los bienes que integran el P.I.T/CNT) al MCN (1/1)	B-3	
8800365	" "	—			" " " 32/88 - Actividad del C.C de Foxy Beatos (1/1)	C-3	
8800366	" "	—			" " " 33/88 - P.T (P. de los Trabajadores) en el local de Barracas se estan recaudando firmas (1/1)	C-1	
8800367	" "	—			" " " 34/88 - Juan Vital Rodriguez, candidato a Senador por el P.P (1/1)	C-6	
8800368	" "	—			" " " 35/88 - POR (P. Obrero Revolucionario) vinculado a F.I.D.E.L.	C-6	
8800369	" "	—			" " " 36/88 - PEPE JENENO (dirigente de la juventud peronista)	C-6	
8800370	" "	—			" " " 37/88 - P.T. de esta contactando con el MCN para tratar ingreso al "Frente Unico" (1/1)	C-6	
8800371	" "	—			" " " 38/88 - MRO-MCN - Mario Rosa (MRO) - Pepe Martinez (MCN) 1/1	C-6	
8800372	" "	—			" " " 39/88 - PC llamo la atencion sobre SOI para que compare que vinculo con el MCN (1/1)	C-6	
8800373	" "	—			" " " 40/88 - Siguiendo su independiente a Competitiva - PC - esta nada contento en los premios (1/1)	C-6	
8800374	" "	—			" " " 41/88 - Ex de Harto (Sindicato) F.A. el Frente de Izq. y el PC el SOI apuntando mas al ingreso (1/1)	C-6	
8800375	" "	—		Depto. Analistas (DGID)	Informe de Prensa del 29/ENE/88 (Campo Político, Agrupaciones, Militares, DD.HH, etc) 1/S	—	Archivo Grafico
8800376	" "	—		Depto. II (DGID)	Novedades de Grabación N° 39/88 - Resto del Mundo (del 27/1900 al 28/0830 ENE 88) 1/1	—	archivo
8800377	" "	—			" " " N° 25/88 - America del Sur (del 27/1900 al 28/0830 ENE 88) 1/1	—	
8800378	" "	274	1500	Oficina Nal. Seguro Cred. (Presidencia)	Of. N° 46/88 Al: Colegio asignado y para que organismo el Sr. Asp. Luis FULCO 13.	—	1) Archivo
8800379	" "	—	1600	Secretaria (DGID)	IA Orden Ltd del Servicio N° 13 Ref: Como ubicar al Sr Director en caso de urgencia	—	Jefe
8800380	" "	—	1550	Depto III (DGID)	Informativo de Prensa de la Republica Argentina N° 43 del 29/ene/88 1/1	—	Jefe
8800381	" "	—			Informativo de Prensa de America del Sur N° 46/88 del 29/ene/88 1/1	—	
8800382	" "	—			Informativo de Prensa del Resto del Mundo N° 46/88 del 29/ene/88 1/1	—	
8800383	01 FEB. 1988	—	1010	Depto IV (DGID)	T.I. 11/88 - del aut. aspirante ingreso de Juan Costa García (1/2)	—	Antecedentes
8800384	" "	—			T.I. 10/88 - " " " " Washington NETTO (1/2)	—	

E N T R A D A			S A L I D A			REFERENCIA	ARCHIVO
FECHA	RECIBE	FECHA	SE CONFECCIONO	DESTINO			FECHA
29/1010ENE		3/2/88	Memo(s) Nº 102/88	E-2			2-3-88
29/1010ENE		2/2/88	Memo(s) Nº 103/88	E-2			
02 0935 OFEB88	Sub. Logística						6-4-88
01 1053 FEB 88		87 ENE	Fax OC.	Jefe Div. RE Jefe Div. RE Jefe Div. RE

R.E.	FECHA	Nº ENT. SEC.	HORA de ENT.	PROCEDENCIA	D E S J U N T O	EVAL	PASO DESTINO
8800385	01 FEB. 1988	-	1015	Dpto. Dualistas / DGEI	Resumen de Prensa del 30/ENE/88 (Campo Político, Militar, Comunidad, Referendum, etc.) 1/29	-	Bio/prof
8800386	" "	283	1039	Dpto II ENE	Selección de Noticias Nº 028/1/FEB/88 1/9		Sec Sub
8800387	" "	282		Secretaría / DGEI	Oficio del CGE Nº 8760	-	Cuer
8800388	" "	-	1210	Dpto I DGEI	Informe sobre Ideología y Ref. Tupac Amaru "Sendero Luminoso" remitido "URGENTE" a "que se	F-6	Bio
8800389	" "	-		Dpto II DGEI	Novedades de Legislación Nº 27/88 de Américo del Sur del 01/FEB/88	1/-	y Sec A
8800390	" "		1220		Novedades de Legislación Nº 040/88 del Resto del Mundo del 01/FEB/88	1/2	
8800391	02 FEB. 1988	-		Dpto III / DGEI	T.E. 19/88 - Sol. aut para ingreso de María del Rosario Lafiate (1/3)	-	antecedentes
8800392	" "	-	0520		Parte de Referencia 42/88 - Formación "Comité Palestino" (fundadores Rodolfo [illegible] Comisión Organizadora) los proc. una nueva solicitada por la OLP (1/1)	C-6	Bio profesional
8800393	" "	-		Dpto III (Ref.) DGEI	" " 43/88 - ev. I.P. (coord. Principios de plantas industrializadoras de los casos) huelga por tiempo indeterminado (aprueba 4 unless) comunitaria 1/1	C-6	
8800394	" "	-			" " 44/88 - Publicaciones "Los Orientales" cuadernos I fundador. como subtítulo "Los Orientales" Proto Artigas" el libro de (1/1)	C-6	1) cartelón 2)
8800395	" "	-	1000	Dpto. Dualistas / DGEI	Resumen de Prensa del 2/2/88 - Campo Político, Militar, Referendum, Comunicación, Educ, etc.) 1/17	-	(Bio prof. co
8800396	" "	-	1105	Diario del Sur pág 6 (2/2/88) - Revista "Gente y Actualidad" Nº 1216 (2/2/88) pág 3	Difamación e injurias contra Andrés Alonso (1/2) (orden del día)	-	Bio profesional
8800397	" "	-		La Hora pág 10 (2/2/88) (orden del día)	Ref. Gastón Couchet Insaurralde (Comodoro Mat. 534.354) (PCN) Tacos Tarjeta Colisión (1/1) amiere	-	Bio profesional
8800398	" "	-	1135	D.N. Migración	Telex ref. a viajes de ciudadanos cubanos (1/4)	A-2	1) Wang 2)
8800399	" "	-			" " " " " " " (2/4)	A-2	
8800400	" "	-	1215	D.N.I.C (entregado en Cuesta Chica) al Jefe Depto	Diligencias de fecha 5/I/88 - Datos fotográficos y reseñas personales de 36 personas (posible comité provincial) 1/3	A-1	Bio gráfico
8800401	" "	-	1405	Dpto Dualistas / DGEI	Telex Ref. Detenciones de campesinos realizadas por organismos represivos 1/8	A-2	Bio
8800402	" "	281	1500	Jefe Dpto. DGEI	Boletín de Información Nº 021/88		de Sec
8800403	" "	-			Informe de Prensa de la República Argentina Nº 046/88 del 02/FEB/88 1/-	-	
8800404	" "	-			Informe de Prensa de la República Argentina Nº 047/88 del 02/FEB/88 1/-	-	
8800405	" "	-	1530		Informe de Prensa de América del Sur Nº 049/88 del 02/FEB/88 1/-	-	
8800406	" "	-		Dpto II DGEI	Informe de Prensa del Resto del Mundo Nº 045/88 del 02/FEB/88 1/3	-	
8800407	" "	-			Informe de Prensa de América del Sur Nº 050/88 del 02/FEB/88 1/-	-	
8800408	" "	-			Informe de Prensa del Resto del Mundo Nº 050/88 del 02/FEB/88 1/2	-	
8800409	" "	-	1550	Jefe Dpto Interior	Informe Nº 073 ref. lista de estaciones de radiodifusión onda media, FM y TV 1/3	8 A-1	
8800410	" "	-	1650	D.N.S.S.	Memo Secret. Pte. Ref. Viaje de estudiante a izquierda a Chile del 1/FEB/88 1/2	A-1	Bio
8800411	" "	-	1700	D.N.M.	Memo Operacional Nº 028/88 Ref. Nuevos datos registro entre el 29/ENE/88 y 30/ENE/88 1/3	A-1	Bio
8800412	" "	271	1215	Dpto II ENE	P.E.I. Nº 032/88 Ref. Correspondencia enviada por WOLMAN y Hebe STERMAN desde [illegible] 1/3	A-1	1) Bio
8800413	" "	-	1730	Cuesta Chica	Información adjuntada al N-2, A-2, OCO, DEX y DNSS de Cuesta Chica del 2/FEB/88 1/-	A-2	1) Gabriel
8800414	" "	-	1800	Dpto III OP DGEI	P.E.I. Nº 033/88 Ref. Simple 002/88 remitido de firmas pro-referendum en Corte Electoral 1/1	A-2	Bio
8800415	03 FEB. 1988	-	1030	Dpto. Dualistas / DGEI	Resumen de Prensa del 3/2/88 (Campo Político, Militar, Educ., DD HH, Referendum, etc.) 1/13	-	Bio
8800416	" "	299	1230	D.N. Inter. e Ext. P.N.N.	Solicitud de Información Nº 1001/88 (1/1)	-	Mercede

SALIDA

FECHA	RECIBE	FECHA	DE CONFECCIONO	DESTINO		REFERENCIA	ARCH FECHA
011800 FEB	Sdo O'Neill						8-2-88
011650 FEB	Sdo SANTUCCI	8/2/88	Memo (o) N° 111/88	E-2			
011700 FEB							
011800 FEB	Sdo O'Neill						7-4-88
020520 FEB	Sdo Machado						
020940 FEB	Cbo. Martinez	9/2/88	Memo (s) N° 113/88 (Solo de la nueva Planta) - Opto. IT PGID - Sin Cuaderno. -				
021200 FEB	Sdo [illegible] Carrasco	2/2/88	Pase.	Analistas Sdo. Reyes	021030 FEB	Sdo [illegible]	7-4-88
021700 FEB							7-4-88
041430 FEB	Sdo Carrasco						
021200 FEB	Sdo Fontaine						26-2-88
021120 FEB 88	Sdo Fontaine	2/2/88	Pase.	Sdo. Reyes			24/2/88
021140 FEB 88	Cbo. Tello Sdo Hart						3/2/88
(E) 231200 FEB 88							4-22/4/88
021225 FEB 88	Sdo. [illegible]	3/2/88	Pase. 002/88	Sdo. Reyes			3-5-88
021400 FEB	Sdo O'Neill	2/2/88 3/2/88	Nota Pase.	Sdo. Reyes - Analistas E-2 - A-2 - N-2 Sdo. Reyes, Cabo. Sdo Martinez, Pte. Sdo. Pereira, Cabo.	021230 FEB 88 → Sdo Jay		7-4-88
021500 FEB	Sdo. [illegible]	3/2/88	Memo (s) N: 112/88	N-2			14/4/88
030800 FEB 88	Sdo. Machado						
031130 FEB 88	Sdo Martinez	2/2/88	Pase.	Analista - Sdo Cuenca ↔		Sdo. Cuenca	6-5-88
180830 FEB	Cbo. Sdo Martinez	2/2/88 3/2/88	Pase. 2pto. II/0610 →	Sdo. Carrasco - Pereira Sdo. Reyes			7-4-88
041430 FEB	Sdo O'Neill	2/2/88	Pase.	Analista - Cabo → Analistas E	021800 FEB	Sdo. [illegible]	22/4/88
021800 FEB	Sdo [illegible]	2/2/88	Pase.	Sdo. Reyes - Torres			7-4-88
031130 FEB 88	Sdo Martinez					187	14/4/88
031200 FEB 88	Sdo. Torres						28-2-88
031230 FEB 88	Cbo. Martinez	4/2/88	Memo (s) N° 114/88	N.N.			

RE.	Fecha	Vgnt. Sec.	Hora de Ent.	Procedencia	Asunto	Eval.	Destino
8800417	03 FEB. 1988	-	1235	Dpto I/D6.I.D	Informe 1/11 (Identif. 183) Adj. Diario "El Municipal" de Rosario del Mes de Enero/88 (1/10)	A-1	Biográfico
8800418	"	-	1420	Div. Contra Sabotaje - Perm. EE.II.	Telex Ref autorización de visas para regresar al país ciudadanos exiliados (1/3)	A-2	Ubeda
8800419	"	-			Infundado de Prensa de denuncia del Sem Nº 051/88 del 02 FEB/88 (1/2)	F	
8800420	"	-		Dpto II/D.6.I.D.	Nuevados de Detención República Argentina Nº 006/88 del 02 FEB/88 (1/1)		Idem A
8800421	"	-	1435		Nuevados de Detención del Resto del Mundo Nº 042/88 del 02 FEB/88 (1/2)		
8800422	"	-			Nuevados de Detención del Resto del Mundo Nº 043/88 del 02 FEB/88 (1/3)		
8800423	04 FEB. 1988	-		Ultimas Noticias 3/2/88 pág 16	Retuvieron a Washington Salas en Bogotá y será expulsado (Recuento Tupamaro) (1/1)	B-2	Biográfico Antecedentes
8800424	"	-		Dpto II/D6.I.D	Informativo de Reunión - Acta del Mundo Nº 5 1/3/2/88 (1/2)	-	
8800425	"	-			Parte de Informe 45/88 - Reestructura derecho del F.A (comentario del Sargento Ydiarola) (1/1)	C-6	
8800426	"	-			" " " 46/88 - DFE Resultado bueno en la mesa Linieros del 22/ENE (1/1)	C-3	
8800427	"	-			" " " 47/88 - Conflicto Estiba (1/1)	C-6	
8800428	"	-			" " " 48/88 - Festejo del F.A (5/2/88) fue acto planificado para el 26/FEB/88 (1/1)	C-6	
8800429	"	-	1220		" " " 49/88 - Actividades Sección al Yndiola (1/1)	C-3	
8800430	"	-		Dpto III (RET)	" " " S1/88 - Imprenta MRO compró entidad ejercito (Computadora, Yeff set) (1/1)	C-6	
8800431	"	-			" " " S2/88 - Agencia de Lanus y Propaganda del M.R.O. (ejercicio en 1/1)	C-6	
8800432	"	-			" " " S3/88 - Difusión del M.P.O. local en Mitad Verruja (1/1)	C-6	
8800433	"	-			" " " S4/88 - Laboratorio Fotográfico del M.P.O. (1/1)	C-6	
8800434	"	-			" " " S5/88 - Conflicto Estiba (PCV se muestra interesado, contacto a nivel (1/1)	B-6	
8800435	"	-			" " " S6/88 - Hoy. Listas del P.T. CNT 11/2/88 (contacto a nivel PTE - Fuerte - AFC - Talanis) (1/1)	B-3	
8800436	"	-			" " " S7/88 - Elección de Interventores (Brigada José Diaz 6 A S/ destino Bs. As. vía Vicepresidencia - Vuelo Lunes 15 hs - ES I/88 1/2)	C-1	
8800437	"	306			Solicitud de Antecedentes Nº 33/88 (1/3)	-	Antecedentes
8800438	"	307		E-2	" " " Nº 34/88 (1/1)	-	
8800439	"	308			" " " Nº 32/88 (1/1)	-	
8800440	"	301	1250	S.G.M.	Oficio 1014/88 (Hl aut.) (1/2)	-	
8800441	"	302		2da. Div. del E.M.G.A	Solicitud de Información 22/88 (1/2)	-	
8800442	"	-		Dpto. IV/D6.I.D	T.I. 13/88 - Of. a Medico José Luis Filipo sustitución acorde. Hab. (Sin fecha (1/1)	-	Convoc.
8800443	"	-		Secretaría/D6.I.D	Orden Secretaría Nº 5/88 (1/2)	-	Cuadro de O
8800444	"	-			Examen de Prensa del 4/2/88 - Campos Políticos, Militar, Comercial, Información etc. (1/27)	-	
8800445	"	-			" " " del 28/I/88 (Campo Militar) 1/8	-	
8800446	"	-	1310	Dpto. Diversidades	" " " del 29/I/88 (" ") 1/7	-	Biográfico
8800447	"	-			" " " del 1/2/88 (" ") 1/5	-	
8800448	"	-			" " " del 2/2/88 (" ") 1/2	-	

D.

FECHA	RECIBE
03/300FEB88	Sto Torres
231200 FEB88	Sto Mart
040740FEB88	Sto Machado
041430FEB	Sto O'Neill
050830FEB	Sto. Machado
041300FEB88	Sto Quiroga
041125OFEB	Sto Quiroga
041430FEB	Sto O'Neill

SALIDA

FECHA	SE CONFECCIONO	DESTINO		
3/2/88	FOTOCOPIA	Dualistas	4/100FEB88	Sto Martinez
11/2/88	Memo (A) 120/88	Dualistas		
8/2/88	Memo (A) 121/88	Dualistas		
9/2/88	Memo (A) 122/88	Dualistas		
5/2/88	Memo (A) 123/88	Dualistas		
11/2/88	Memo (A) 124/88	Dualistas		
		Dualistas	8/2	Sto Martinez 532
		Dualistas	4/2	538
		Dualistas		
		Dualistas		
		Dualistas	

RE-	FECHA	Nro. Asc.	Hora de Ent.	PROCEDENCIA	ASUNTO	EVAL.	DESTINO
8800449	04 FEB. 1988	282	1415	D. Ej. T.	P.E. Nº 2043-2/88 Ref. Identificación de ex-Sdo. Examen bocas en movilización de AFE 1/2	A-2	BXX
8800450	" "	284	1500	Dpto II E.M.E.	P.E. Nº 006/2/02/88 Adj. P.P. Nº 012/A/87 Legajo Títulos en Paraguay período 1 al 3/Dic/87	1/40	Biogr
8800451	" "	-	1505	Dpto Auditoría	Resumen de Prensa del 03/FEB/88. del Campo Títulos 1/5		Biogr
8800452	" "	-	1510	Dpto IV	DS Nº 010/58/88 Adj. Diario Oficial Nros 22537 al 543 y 545 al 547	—	1) Anal
8800453		313	1530	Secretaría	DS Nº 028/88 Adj. Boletín del MDN Nº 2487 (Reservado)	—	Cronol
8800454	05 FEB. 1988	—	0900	Dpto. IV	T.I. 15/88/Dc/IV - Adj. Diarios Oficiales Nros 22548/49/51/52 de fechas 20/21/25/26/DIC/88	—	1) anal 2) C
8800455	" "	-	0950	Dpto. Auditoría	Resumen de Prensa del 05/FEB/88 (Campo Político, Militar, Referendum, etc.) 1/22	-	(Biografía
8800456	" "	-	1200	Dpto. II	PEI 10/88: Ex-exiliado (PVP) Hugo Rapella regresó a Uruguay - ofrece algo sobre atentado (1/1)	B-2	Biografico
8800457	- -	-			Informativo de Prensa de la República Argentina Nº 048/88 del 04/Feb/88 1/1	-	
8800458	- -	-			Informativo de Prensa de Asuntos del Sur Nº 05/88 del 04/FEB/88 1/1	-	
8800459	- -	-	1410		Informativo de Prensa del Poder del Mundo Nº 052/88 del 04/FEB/88 1/2	-	
8800460	- -	-			Informativo de Prensa de la República Argentina Nº 049/88 del 04/Feb/88 1/1	-	
8800461	- -	-			Informativo de Prensa de Asuntos del Sur Nº 053/88 del 05/Feb/88 1/1	-	
8800462	- -	-			Informativo de Prensa del Resto del Mundo Nº 053/88 del 05/Feb/88 1/2	-	
8800463		308	1830	D. Ej.	P.E. Nº 2862/88 Ref: Hurto en el domicilio del Sdo. Hugo Acosta en Fuerte de Olimpo (electroventiladores 2 hojas) 1/2	A-2	1) Bautis
8800464	- -	315		Dpto II E.M.E.	P.E. (1) Nº 040/88/88 Ref: Campamento "Juvenil Scheyer" en Punta Colorada el 03/Feb/88. 1/5	A-1	Biog
8800465	08 FEB. 1988	—		Bibliorato pag 11 (4/2/88)	Cuerpo de Bomberos Cnel. Ciriaco se retiró de Telefónica 4 (1/1)	—	Biográfico
8800466	" "	—		El Diario del 6 (5/2/88)	Cargo de Intendente municipal de Hdo. Julio Iglesias (1/3)	—	Biográfico
8800467	" "	—	1900	El País pag 10 (5/2/88)	Ref. SEMAUS: Comunidad de Trabajo de ayuda a los necesitados (1/2)	—	Biográfico
8800468	" "	—		Dpto Auditoría (DCI)	Resumen de Prensa del 06 al 08/2/88 - Campo Político, Militar, Referendum, etc. 1/28	—	Biográfico
8800469	— "	320		Secretaría (DCI)	T.I 30/88 - Adj. Boletín MDN 8512	—	COVOP.
8800470	09 FEB. 1988	346		Secretaría (DCI)	Comunicación del CGE Nº 3/5/Dc/88 (1/1)	—	COVOC.
8800471	" "	-			Universidad de Colaboración - Costa del Mundo Nº 44/88 (del 03 Dic. al 04 08 00 FEB 88) 1/1	—	
8800472	" "	-			" " " - " " " Nº 45/88 (del 04 1830 al 05 0830 FEB 88) 1/1	—	
8800473	" "	-	0800	Dpto II (DCI)	" " " - " " " Nº 46/88 (del 05 al 08 FEB 88) 1/1	—	Archivo
8800474	" "	-			Informativo de Prensa - Costa del Mundo Nº 56/08-02-88 (1/2)	—	
8800475	" "	-			" de la Rep. Argentina Nº 50/03-02-88 (1/1)	—	
8800476	" "	-			" " Prensa - Agencia del Sur Nº 056/08-2-88 (1/1)	—	
8800477	" "	335	1110	E-2	Solicitud de Antecedentes Nº 35/88 (1/3)	—	
8800478	" "	336			" " " Nº 36/88 (1/2)	—	
8800479	" "	337			" " " Nº 37/88 (1/2)	—	
8800480	" "	334		D.N.I.I	Solicitud de Confirmación Nº 02/88 (2/2)	-	Se. Doc.

A			S A I D A			REFERENCIA	ARC
FECHA	RECIBE	FECHA	SE CONFECCIONO	DESTINO			FECHA
09 1200 FEB 88	1º Cabeiã						
09 1030 FEB 88	Sgto Martins	5/2/88	Forte.	Apto. II/061 D	Via Cadeia de Saída		4-4-88
05 1000 FEB 88	Sgt Martins						28-4-88
1) 04 1500 FEB	Sdo de Melo						2-3-88
2) 29 1145 FEB							
04 1535 FEB	Sdo Barbosa	7/3/88	OS nº 066/88	Apto/Odon			
1) 05 0940 FEB	Sgto Martins						2-3-88
2) 29 1145 FEB							
11/3 10 FEB 88	Sdo Barbosa						23-2-88
08 1210 FEB 88	Sdo Fontenele	5/2/88	Forte.	comp Sup (304.12) Sgt Martins - Wang	OS 1500 Fev Sdo Rocha 2220		7-4-88
08 0900 FEB 88	Sdo Isabel						
1) 11 1200 FEB 88	Sdo. Vieira	8/2/88	Forte.	Andrade Sdo 1º Medeiros	OS 1500 Fev Sdo Aspilcueta		18-2-88
09 1030 FEB 88	Sgto Martins						3.6.88
08 1210 FEB	Sdo Fontenele	8/2/88	Forte.	Med. do Comunic.	090026 FEB 88 Sdo 1º Rodrigo		14/4/88
10 1130 FEB	Sdo Fontenele						14/4/88
08 1100 FEB 88	Cabeiã Barbosa	8/2/88	OS nº 066/88	Apto Odon			23-2-88
09 0800 FEB 88	Sdo Branco						
09 1030 FEB 88	Sdo Fontenele						
04 1115 FEB	Sdo D. Martins	13/2/88	Nunes (4)	128/88	E-2		
		11/2/88	Nunes (5)	130/88	E-2		
		11/2/88	Nunes (2)	134/88	E-2		
		13/2/88	Nunes (2)	129/88	2ª VI P		

R.E.	FECHA	Nº SOL. SEC.	NOMB. de SOL.	PROCEDENCIA		ASUNTO	EVAL.	POSI
8800481	09 FEB. 1988	327		D. E. I.		PEI 207/88 - Ref. a Estela Pedrina (ex integrante de la Comisión de Cultura de la "Cámpora" del "Compañero" (PUP) (1/2)	B-2	DESTINO Biográfico
8800482	"	-				Resumen de Prensa del 3/2/88 (Campo Político, militar, referendum, etc. (1/21)	-	
8800483	"	-				" " " del 4/2/88 (Campo militar) 1/13	-	
8800484	"	-	1,120	Dpto. Docs. Diarios DGIO		" " " del 5/2/88 (" ") 1/5	-	Biográfico
8800485	"	-				" " " del 8/2/88 (" ") 1/4	-	
8800486	"	-				" " " del 9/2/88 (" ") 1/5	-	
8800487	10 FEB. 1988	352		Secretaría DGIO	IA	Orden del C6E Nº 8761/8/88/88 (1/8)	-	CONOC
8800488	"	351		D. E. I.	IA	Pedido de Información Nº 09/88 (formulario con datos de aspirantes a ingreso) 1/16	D-1	Antecedentes
8800489	"	-		Cuenta Chica (8/2/88)	IA	Informe de la DNII - DEI - N-2 (PEI 05/88) → campaña en Puerto Vegas (Famplia) 1/4	D-2	Biográfico
8800490	"	277		T-2/D.E.I.	IA	Apreciación de situación del PEN - 01/88 (de seguridad - 2) Conclusiones - CROQUIS - 1) Situación 2) Posibilidades 3) Conclusiones 4) Tareas y actividades conjuntas (1/30)	-	Biográfico
8800491	"	276		T-2/DE.I.	IA	Apreciación de situación del PEN/DE/87 (1) FACTOR MILITAR - 1) incluye armamento, organización y entrenamiento estratégico - tácticas 3) actividades (1/58)	-	
8800492	"	-			IA	Informativo de la Emb. Argentina Nº 51/9/2/88 (1/1)	-	
8800493	"	-			IA	" de Prensa - Diario del Mundo Nº 57/9/2/88 (1/2)	-	
8800494	"	-			IA	" " " = América del Sur Nº 57/9/2/88 (1/2)	-	Archivo
8800495	"	-			IA	Novedades de Elaboración - Diario del Mundo Nº 47 (del 031800 al 090900 FEB 88) 1/1)	-	
8800496	"	-		Dpto. Docs. Diarios DGIO	IA	Resumen de Prensa del 10/2/88 (Campo militar, político, judicial, referendum, etc.) 1/23	-	Biografías
8800497	11 FEB. 1988	-		dpto. Docs. Diarios DGIO	IA	Resumen de Prensa del 10/2/88 (Campo militar.) 1/5	-	Biografías
8800498	"	-			IA	Informativo de Prensa - América del Sur Nº 58/10/2/88 (1/2)	-	
8800499	"	-		dpto. II/DGIO	IA	Novedades de Elaboración - Diario del Mundo Nº 48/10/2/88 (1/1)	-	Archivo
8800500	"	-			IA	Informativo de la Emb. Argentina Nº 52/10/2/88 (1/1)	-	
8800501	"	355			IA	Orden del C6E Nº 8762/9/2/88 (1/4)	-	CONOC
8800502	"	-	0800	Secretaría DGIO	IA	Orden de Servicios Nº 6/88 (1/2) - (12/2/88 - Curso Nº 1) 1/6	-	Cuadro de Ord
8800503	"	343			IA	T-I 31/88 - Ref. al Programa de Actividades del Círculo para el año 1988 (para notificación)	-	CONOC
8800504	"	-		s/p Interior	IA	T-I 32/88 - Ref. a Resolución modificativa de la Resolución del PE. 6490/ Ref. a materiales y suministros del libro de cupos	-	CONOC
8800505	"	-			IA	T.I. 19/88 - Vencimiento de Contratos de fecha 29/2/88 (1/3)	-	Mesa Entra
8800506	"	350		Sub/Dir/Interior/DGIO D.E.I. (T-2)	IA	PEI 208/88 - Ref. a Bernardo Rocha (PUP) Trabajo en Hotel Victoria Plaza (1/2)	B-3	Biográfico
8800507	"	-	1100		IA	Resumen de Prensa del 11/2/88 (Campo Militar) 1/5	-	Biográfico
8800508	"	-		Dpto. Docs. Diarios DGIO	IA	" " " " " " (Campo Político, Militar, Judicial, Referendum, etc) 1/21	-	
8800509	"	369			IA	Solicitud de Información 1005/88 (aspirantes a ingreso) 1/3	-	
8800510	"	368	1235	Div. Ant. Cin. PNN	IA	" " " 1004/88 (" " ") 1/3	-	Antecedentes
8800511	"	367			IA	" " " 1003/88 (" " ") 1/3	-	
8800512	12 FEB. 1988		0830	S.S. FF.AA	IA	Oficio 02/88 (Sol. Ant.) 1/9	-	Antecedentes

D: FECHA	RECIBE	SALIDA FECHA	SE CONFECCIONO	DESTINO			REFERENCIA	FECHA
121230 FEB	Sgto Martínez	9/2/88	FOROC.	Som. Martínez - Dpto. III (OP) - Analistas	Ver Cuaderno			7-4-88
101130 FEB	Sgto Montenegro							23-2-88
								28-4-88
01010 FEB 88	Cbo Flores							
101015 FEB 88	Cbo Martínez	12/2/88	Memo (A) 135/88	D.E.I				
101150 FEB 88	Sgto Montenegro	10/2/88	FOROC.	Som. Ré - Sgto. Vieira				22/4/88
121230 FEB	Sgto Martínez	10/2/88	FOROC.	Analistas	101310 FEB	[illegible]		10-6-88
								9-6-88
120850 FEB	Sgto Jacobo							
121230 FEB	Sgto Martínez	11/2/88	FOROC. fs 4 - Sgto. Viz					23-2-88
								28-4-88
120850 FEB	Sgto Jacobo							
110800 FEB 88	Cbo Flores	12/2/88	F.I. 44/88	Dpto. Analistas/DGID	Ver Cuaderno			
		12/2/88	F.I. 43/88	Dpto. Analistas/DGID				
		12/2/88	F.I. 42/88	S/D/Interior/DGID				
121230 FEB	Sgto Martínez	11/2/88	FOROC.	Som. Martínez - Anal - III/OP)	Ver Cuaderno		638	7-4-88
								28-4-88
								23-2-88
111240 FEB 88	Sgto Zampa	23/2/88	Memo (A) N. 141/88	P.N.N.				
		17/2/88	Memo (A) 140/88	P.N.N.				26-2-88
		19/2/88	Memo (A) 139/88 PNN					
120830 FEB 88	Cbo Martínez	19/2/88	Memo (A) 142/88 SSFF.AA					

R.E.	FECHA	venc. Sec.	hora de ent.	PROCEDENCIA	ASUNTO	EVAL	DESTINO
18800513	18 FEB. 1988	373 al 376		Secretaría / DGIO	T.I. 033/88 - Dcto. Boletines del MON 8513/14/15 y 21	-	CONOC.
18800514	" "	357			Parte de Novedades Diarias N° 32/88 de fecha 1/FEB/88 (1/3)	A-1	
18800515	" "	358			" " " N° 33/88 " " 2/FEB/88 (1/1)	-	
18800516	" "	359			" " " N° 34/88 " " 3/FEB/88 (1/4)	-	
18800517	" "	360			" " " N° 35/88 " " 4/FEB/88 (1/4)	-	
18800518	" "	361	3360		" " " N° 36/88 " " 5/FEB/88 (1/4)	-	
18800519	" "	362		Casa Militar / DNII	" " " N° 37/88 " " 6/FEB/88 (1/4)	-	Archivo
18800520	" "	363			" " " N° 38/88 " " 7/FEB/88 (1/3)	-	
18800521	" "	364			" " " N° 39/88 " " 8/FEB/88 (1/1)	-	
18800522	" "	365			" " " N° 40/88 " " 9/FEB/88 (1/2)	A-1	
18800523	" "	366			" " " N° 41/88 " " 10/FEB/88 (1/3)	-	
18800524	" "	-			Sup. Información de Prensa - Agencia de Cuba N° 58/11/2/88 (1/1)	-	
18800525	" "	-	3340	Depto. III / DGID	" " " - Agencia Prensa Latina N° 53/11/2/88 (1/1)	-	
18800526	" "	-			Novedades de Grabación - Resto del Mundo N° 42/88 (1/1) (del 10500 al 10830 FEB)	-	
18800527	" "	-			Información de Prensa - Resto del Mundo N° 59/88/11/2/88 (1/2)	-	
18800528	" "	-	1010	Dpto. Analistas / DGIN	Resumen de Prensa del 12/2/88 (Campo Político, Militar, Econ., Referendum, etc. (1/21)	-	Archivo Geográfico
18800529	" "	-	1345	D.N. Migración	Ref. a egreso e ingreso al país de ciudadanos cubanos y nicaragüenses (1/2	A-2	
18800530	" "	-		M.R.R. EE	Telex Ref. a visas otorgadas a ciudadanos - cubanos y nicaragüenses (1/2)	A-2	Archivo Geográfico
18800531	17 FEB. 1988	-			Parte de Inteligencia 58/88 - Locales vinculados al MIR0 (Mov. Revolucionario Oriental) 1/2	C-6	
18800532	" "	-			" " " 59/88 - Amplía 52/88 - acreditación como corresponsales de Prensa Latina MIR0 para General Flores (1/1)	C-6	
18800533	" "	-			" " " 60/88 - Finanzas M.C.N. Reside durante dos años en Suecia, hacienda gravada con [illegible] (1/1)	C-3	
18800534	" "	-			" " " 61/88 - Información sobre organización Regional 3 PCV	C-3	
18800535	" "	-			" " " 62/88 - Actividades PCV - 7/FEB/88 picnic en Fuente de Yeguas (1/1)	C-3	Archivo Geográfico
18800536	" "	-			" " " 63/88 - Alianza Liberadora nacionalista pedalean en bicis y hospitales (1/1)	C-2	
18800537	" "	-			" " " 64/88 - Candidatura del F.A. Hugo Batalla en la postulación en candidatura (1/1)	F-4	
18800538	" "	-	1045	Opto. III (Reg.)	" " " 65/88 Brigada Frente Amplio - (Intercambio [illegible] cambio R.I. 57/88 (1/3)	C-1	
18800539	" "	394		Casa Militar / DNII	Parte de Novedades Diarias N° 42 de fecha 11/FEB/88 (1/2)	-	
18800540	" "	395			" " " N° 43 " " 12/FEB/88 (1/2)	-	
18800541	" "	393		Secretaría / DGID	Orden del CCE N° 8763/11/FEB/88 (1/9)	-	Conoc.
18800542	" "	390		D.F. IV	R.I. 18/88 - Sol. aut. del Ex. de Jony Mac Eachen (1/1)	A-1	Archivo
18800543	" "	381		S.P. y R.M.	Oficio N° 16/88 (Sol. Aut.) 1/2	-	
18800544	" "	-		Dpto. Analistas / DGID	Resumen de Prensa del 13 al 16/FEB/88 (Campo Político, Militar, Econ. Sdre, etc.) 1/45	-	Geográfico

D		S A L I D A					REFERENCIA	ARC
FECHA	RECIBE	FECHA	SE CONFECCIONO	DESTINO				FECHA
120830 FEB88	[illegible]	2/3/88	TS Nº 066/88	[illegible]				7-4-88
121230 FEB	[illegible]	12/2/88	FOTOC.	Analistas	121350 FEB 88	[illegible]		4-4-88
								14-4-88
								4-4-88
120830 FEB	[illegible]							
171130 FEB88 →	[illegible]							23-2-88
① 121320 FEB88	[illegible] MATTEO							3-5-88
② 231200 FEB								26-4-88
								7-4-88
171130 FEB	[illegible]	26/2/88 17/2/88	SEI. 02/88 FOTOC.	Analistas N-2	SOM. RE SOM. RE SOM RE	171135 FEB 88	[illegible]	431
								14-4-88
								4-4-88
								7-4-88
								14-4-88
								7-4-88
								4-4-88
171015 FEB88	[illegible]							
171110 FEB88	[illegible]	19/2/88	Memo (A) 146/88 D.E. III					
		19/2/88	Memo (A) 147/88 RPM.					
180850 FEB	[illegible]							23-2-88

R.E.	FECHA	Libro Sec.	Hora de ent.	PROCEDENCIA	D S J U N T O	VIAL	PDS DESTINO
8800545	17 FEB. 1988	-	1120	Dpto. Movilidad (D6 I)	Resumen de Prensa del 12/2/88 (Campo Militar) 1/6	-	Biográfico
8800546	" "	-			" " " 13 al 17/2/88 (" ") 1/13	-	
8800547	18 FEB. 1988	396	0820	E.M.G.F.A. (INT.)	Solicitud de Antecedentes N° 3/88 (1/1)	-	Antecedentes
8800548	" "	397			" " " N° 4/88 (1/1)	-	
8800549	" "	398			" " " N° 12/88 (1/5)	-	
8800550	" "	1111/2/13		Secretaría (D6 I)	T.I. 36/88 Adj. Boletines del M.D.N. Nros 8516/17/18	-	Consec.
8800551	" "	"			Cumplimiento de la Ref. Argentina N° 54/17/02/88 (1/2)	-	
8800552	" "	"		Dpto. II (D6 I)	Cumplimiento de Prensa - Américas del Sur N° 60/88 (17/2/88) 1/1	-	Anteced.
8800553	" "	"			" " " - Resto del Mundo N° 60/88 (17/2/88) 1/2	-	
8800554	" "	"			Variedades de Grabación - Resto del Mundo N° 50/88 (17/2/88) 1/2	-	
8800555	" "	"	1120	Sub Jefe Interior (D6 I)	Informe 75/88 - Adj. doc. varios - Lista 1 - Bnos/Cyd/88 - Folleto Asoc. Bancarias N° 48 pcia/87 - Boletines DEBA, etc 1/9	-	Biográfico
8800556	" "	"		Dpto. Movilidad (D6 I)	Resumen de Prensa (Campo Militar) de fecha 18/2/88 (1/4)	-	Biográfico
8800557	" "	"			" " " (Campo Militar, Político, DD.HH, Jurid., Educ. etc.) del 18/2/88 (1/23)	-	
8800558	19 FEB. 1988	-	0820	Secretaría (D6 I)	Orden de Servicios N° 7/88 (1/2)	-	Consec.
8800559	" "	405		E.2	Comunicado y constancia que de lo dicho en la declaración que antecede prestó ante el suscripto Oficial Principal (R.P.)	A-1	Biográfico
8800560	" "	406		E.2	REI 056/88 Adj. artículo publicado oportunamente "La Tribuna" del 15/1/88 (P. de los DDHH) - Personal militar fuera de servicio 1/2	A-2	Biográfico
8800561	" "	-	1015	Dpto. IV (D6 I)	REI 054/88 Adj. Memo 11/88 Jefe E.M. Ejército - Adj. c/Partida de la Brigada "José Antigas" a cargo Víctor Rafael Pérez 1/1		
8800562	" "	-			T.I. 27 per/88 - Sol. aut. de Prensa Acosta (Diputado Nacional) 1/2	-	Antecedentes
8800563	" "	-			T.I. 28 per/88 - " " Adriana de Leon Palacio (" " ") 1/3	-	
8800564	" "	-	1215	Dpto. Movilidad (D6 I)	T.I. 29 per/88 - " " Vital Velázquez (" " ") 1/2	-	
8800565	" "	-			Resumen de Prensa (Campo Militar) de fecha 19/2/88 (1/3)	-	Biográfico
8800566	" "	-	1345	Casa Militar (DN II C)	" " " (Campo Político, Militar, Referendum, Jurid., etc.) 1/18	-	
8800567	22 FEB. 1988	-			Parte de Novedades Diarias N° 49 de fecha 18/2/88 (1/3)	A-1	Biográfico
8800568	" "	-			Telefonazo de Prensa N° 61 - Resto del Mundo del 18/2/88 (1/6)	-	
8800569	" "	-			" Rep. Argentina N° 55 del 18/2/88 (1/1)	-	
8800570	" "	-			" de Prensa N° 61 - Américas del Sur del 18/2/88 (1/1)	-	
8800571	" "	-			" Rep. Argentina N° 56 del 19/2/88 (1/1)	-	
8800572	" "	-	0830	Dpto. II (D6 I)	" de Prensa N° 62 - Américas del Sur del 19/2/88 (1/1)	-	Prensa
8800573	" "	-			" " " N° 62 - Resto del Mundo del 19/2/88 (1/2)	-	
8800574	" "	447			Variedades de Grabación N° 51 - Resto del Mundo del 18/0800 al 19/0830 FEB 88 (1/2)	-	
8800575	" "	448		Casa Militar (DN II)	Parte de Novedades Diarias N° 44 de fecha 13/2/88 (1/4)	A-2	Biográfico
8800576	" "	449			" " " N° 45 " " 14/2/88 (1/1)	-	
					" " " N° 46 " " 15/2/88 (1/1)	-	

D: FECHA	RECIBE	SALIDA FECHA	SE CONFECCIONO	DESTINO			REFERENCIA	ARCH FECHA
180850 FEB	Sofía Martínez							28-4-88
180825 FEB 88	[illegible]	19/2/88	Memo (A) 143/88 EMGFA. (INT)					
		19/2/88	Memo (A) 144/88 EMGFA. (INT)					
		19/2/88	Memo (A) 145/88 EMGFA (INT)					
180820 FEB 88	[illegible]	7/3/88	TIN 06/88	Dpto II/DGID				
180950 FEB 88	Sdo Machado							
191015 FEB	Sofía Martínez	18/02/88	FOTO C.	Analistas	191000 FEB	[illegible]		4-4-88 28-4-88 23-2-88
190830 FEB 88	[illegible]							
231200 FEB 88	Sofía Martínez	19/2/88	FOTO C.	Analistas LOM. RE [illegible] 1d3 Comp. [illegible] (LOM RE)	[illegible] 191000 FEB	[illegible]		14/4/88 7-4-88
191015 FEB	Cbo. D. Martínez	22/2/88	Memo (A) 150/88	Dpto. II/DGID Ver Cuadrero				
		22/2/88	Memo (A) 151/88 DPTO II/DGID - Ver Cuadrero					
		22/2/88	Memo (A) 152/88	Dpto. II/DGID Ver Cuadrero				
191421 FEB	Sdo. Tavares	19/2/88	FOTO C.	Analistas	231100 FEB	[illegible]		28-4-88 23-2-88 14-4-88
221125 FEB	Sdo Machado							
231200 FEB 88	Sofía Martínez	22/2/88	FOTO	Analistas	231100 FEB	[illegible]		14/4/88 14/4/88

R.E.	FECHA	N. ENT. SEC.	Horas de ENT	PROCEDENCIA	ASUNTO	EVAL	PASO
8800577	22 FEB. 1988	450			Parte de Novedades Diarias N° 47 de fecha 16/2/88 (1/1)	—	
8800578	" "	451			" " N° 48 " " 17/2/88 (1/2)	—	
8800579	" "	452	0830	Casa Militar - DNID	" " N° 50 " " 19/2/88 (1/2)	—	Biográfico
8800580	" "	-			Ref. 22/88 - En c. Chuy detenido de armas prohibidas Argentina y Paraguay (1/3)	B-2	
8800581	" "	441/442		D.2 / D.E. IV	T.I. 37/88 - Def. Solicitud del MPN. 8519/20	—	Conoc.
8800582	" "	-	1115	Secretaría DeID	Resumen de Prensa del 20/2/88 (Campo Político, Militar, Información General, etc.) 1/22	—	Biográfico
8800583	" "	-		Dpto. Analistas DeID	" " " del 22/2/88 (Campo Militar) 1/3	—	
8800584	" "	-	1120	Div. Contra Inteligencia DeID	Ref. a ciudadanos nicaragüenses y cubanos que ingresaron y egresaron del país (1/22)	A-2	Informe
8800585	23 FEB. 1988	-	0810	M. de RR. EE. - Div. Contra Inteligencia DeID	Telex Ref. a visas otorgadas a ciudadanos nicaragüenses y cubanos (1/6)	A-2	Informe
8800586	" "	472			Parte de Novedades Diarias N° 51 de fecha 20/2/88 (1/2)	—	
8800587	" "	473		Casa Militar - DNID	" " " " N° 52 de fecha 21/2/88 (1/2)	A-1	Biográfico
8800588	" "	474			" " " " N° 53 de fecha 22/2/88 (1/3	A-1	
8800589	" "	-			Novedades de Grabación N° 28 del 22/2/88 (1/1)	—	
8800590	" "	-			" " " N° 52 del 19.800 al 220830 /2/88 (1/2)	—	
8800591	" "	-			Informativo de Prensa - Resto del Mundo N° 65 / 22/2/88 (1/2)	—	
8800592	" "	-			" Ref. Argentina N° 57 del 22/2/88 (1/1)	—	
8800593	" "	-	1015	Depto. II / 26 ID	" de Prensa - América del Sur N° 65 / 22/2/88 (1/1)	—	Archivo
8800594	" "	-			" América del Sur N° 64 / 21/2/88 (1/1)	—	
8800595	" "	-			" de Prensa - Resto del Mundo N° 64 / 21/2/88 (1/1)	—	
8800596	" "	-			" " " - Resto del Mundo N° 63 / 20/2/88 (1/2)	—	
8800597	" "	-			" " " - América del Sur N° 63 / 20/2/88 (1/1)	—	
8800598	" "	-		Sec. Operaciones / Cp. Cptes. / Efectivo	Solicitud de Antecedentes N° 1/88 / 1/1	—	Antecedentes
8800599	" "	-		Depto. Analistas / DeID	Resumen de Prensa del 23/2/88 (Campo Político, Militar, Educ., Referendum, etc.) 1/17	—	Biográfico
8800600	" "	-	1050	Servicio de Inteligencia Naval de las FF AA	Sol. ant. Ref. aspirantes a ingresar (5 personas) 1/2	—	Antecedentes
8800601	" "	-	1240	El País pág. 9 (24/2/88) remite Depto.	El Senador Fernández explica su idea basada en la Apertura Ideológica (1/1)	—	Biográfico
8800602	24 FEB. 1988	"			Informativo de la Rep. Argentina N° 58 de fecha 22/2/88 (1/1)	—	
8800603	" "	"	0800	Depto. II / 26 ID	" de Prensa N° 66 - Resto del Mundo de fecha 23/2/88 (1/2)	—	Archivo
8800604	" "	"			" " " N° 66 - América del Sur " " 22/2/88 (1/1)	—	
8800605	" "	"			Resumen de Prensa (Campo Militar) de fecha 23/2/88 (1/5)	—	
8800606	" "	"	0810	Depto. Analistas / DeID	" " " " " " 24/2/88 (1/1)	—	Biográfico
8800607	" "	"			" " " de fecha 24/2/88 (Campo Político, Militar, Prensa, Referendum, etc.) 1/19	—	
8800608	" "	458	1045	Escuela de Informática	Ref. Carrera de analistas de sistemas, Plan de Estudios - Calendario de cursos enero/1988 (1/4)	—	Info. Depto

D		S A L I D A					REFERENCIA	ARC
FECHA	RECIBE	FECHA	SE CONFECCIONO	DESTINO				FECHA
231200 FEB 88	Sgto Martínez	22/2/88	FOTOC	Analistas Som. RE	231100 FEB 88	Sgto Martínez		14-4-88
								7-4-88
220830 FEB	Cbo. Martínez	7/3/88	TS Nº 066/88	Dpto II/ASSD				22/4/88
231200 FEB	Sgto Martínez							2-3-88
231030 FEB	Sgto [illegible]							28-4-88
291110 FEB	Sgto [illegible]							27-4-88
231030 FEB	Sgto [illegible]							22/4/88
291110 FEB	Sgto [illegible]							7-4-88
231200 FEB	Sgto Martínez	23/2/88	FOTOC	Analistas Som. RE Som. RE	231100 FEB	Sgto Martínez		14-4-88
								14-4-88
231135 FEB 88	Sgto. Machado							
231035 FEB	Cbo. Martínez	26/2/88	Memo (A) N: 156/88	Es. C/Inf. E. (Sec. Operaciones)				
231240 FEB 88	Sgto Montaniga							2-3-88
231050 FEB 88	Cbo. Martínez	24/2/88	Memo (D) 155/88	Sub-Dir. del Servicio de Tutela Social FF.AA.				
231240 FEB 88	Sgto Montaniga							9-3-88
240940 FEB	Sgto. Machado							
241140 FEB	Sgto Martínez							28-4-88
								2-3-88
241045 FEB 88	Cbo. Martínez							

R.E.	FECHA	Nº ENT. DEC.	HORA ENT.	PROCEDENCIA	ASUNTO	EVAL	PASA A
8800609	24 FEB. 1988	489			Solicitud de Información N° 1006/88 (1/2)	-	
8800610	" "	490			" " N° 1007/88 (1/2)	-	
8800611	" "	491			" " N° 1008/88 (1/3)	-	
8800612	" "	492	11:35	Div. Int. e Inv. P.N.N	" " N° 1009/88 (1/2)	-	
8800613	" "	493			" " N° 1010/88 (1/3)	-	
8800614	" "	494			" " N° 1011/88 (1/5)	-	
8800615	" "	495			" " N° 1012/88 (1/2)	-	
8800616	" "	-		Dpto. III Reg/DGID	Parte de Informe 66/88 - Manifestaciones de Miguel Villas (PIT/CNT) Oficializado por el PCU Dublin Sassano de Fabrica 1/1	F-4	
8800617	" "	-			" " 67/88 - (amplia P.I. 62/88) - Picnic PCU en Punta de Rieles con 93 asistentes del FUSNA (familias y vecinos) el 7/2/88 - Se detecta 1/1	C-3	
8800618	" "	-			" " 68/88 - Locales e integrantes de la JJC 1/3	C-3	
8800619	" "	-			" " 69/88 - Actividad del PCU ante la Intendencia Municipal de Montevideo (1/1)	F-6	
8800620	" "	-			" " 70/88 - Actividades varias PCU (Bajo y Punta - Rel. 3: 20/3/88 - Campaña Junta de Hora - 12/2/88 - Conferencia Eduardo Viera, s/ 3/88 (1/1	C-3	
8800621	" "	-			" " 71/88 - Intersocial de La Teja - actividades en la Parroquia de dicho barrio (1/1)	C-4	
8800622	" "	-			" " 72/88 - Discrepancias dentro de la dirigencia del PVP (1/1)	C-6	
8800623	" "	-			" " 73/88 - Irregularidades en las fichas de la C. Electoral por Bebelmano Diputado (P.S.) (1/1)	C-6	
8800624	" "	-			" " 74/88 - Reunión Cte Seccional Mendiola el 16/2/88 en este momento (1/2)	C-3	
8800625	" "	-			" " 75/88 - Regional 3/PCU - El corfo de Secretario Político lo está ocupando LESTE (1/1)	C-6	
8800626	" "	-	11:45	Dpto. III/Reg/DGID	" " 76/88 - Circulos UJC - Regional 3 (1/1)	C-3	
8800627	" "	-			" " 77/88 - Activo Seccional Mendiola el 23/2/88 (1/1) (1/1)	C-3	
8800628	" "	-			" " 78/88 - Contactos entre el MRO y ATILPE - Representa el Sindicato: Walter Artola (Ricardo Colombo) (1/1)	C-6	
8800629	" "	-			" " 79/88 - El 16/3/88 por banco desde Suecia ellos asignan fotocopiadora. Canon para el M.R.O.	C-6	
8800630	" "	-			" " 80/88 - Posibles contactos en Suecia (foros, ciclos, ambiente Cultural Estudiantes) 8-5-88 Sumbadell - Copias: Hugo Demarchi - UTE Belice Jue (1/1)	C-6	
8800631	" "	-			" " 81/88 - El P.T. separó la parte sindical de la política (1/1)	C-6	
8800632	" "	-			" " 82/88 - PEDRO HOPES, dicha procesadora responde económicamente (1/1) del MLN (T)	C-6	
8800633	" "	-			" " 83/88 - PEDRO UEDENO (MLN) pidió a Suecia por asuntos económicos del Hor. (1/1)	C-6	
8800634	" "	-			" " 84/88 - Barrio La Teja se está creando la Tendencia para ponerse de Punta. Cent. de PC. - Hor. fue ultimo - Tendencia: MLN - PVP - PT 1/1	C-6	
8800635	" "	-			" " 85/88 - PCU Varios - Se plantearon 3 tácticas de Trabajo: Juventud - F.A. - PCU (1/1)	C-3	
8800636	" "	-			" " 86/88 - Actividades del MLN - PVP - FDI (1/2)	C-6	
8800637	" "	-		Dpto. III (Reg) DGID	" " 87/88 - Congreso PCU - probablemente se traslade para las zonas FEB/MAR/89 (1/1)	C-6	
8800638	"	479	14:00	Dpto. II (MW)/(E.M.E)	P.E.I N° 62/88. Reja Domicilio y Lugar de Trabajo del P.V.P Bernardo ROCHA 1/1	B-3	
8800639	"	480			P.E.I N° 64/88 Ref. a datos de Roxana ABEVALO, Uruguaya radicada en Buenos Aires, integrante del grupo de los montoneros asesinados en 1976. (1/1)	B-3	
8800640	"	478			P.E.I N° 61/88 Ref. a actividades de Raul Fernando SENDIC en Barra de Boleros Dpto Colonia 1/2	B-2	

Bio profesional

Biografico

D: FECHA	D: RECIBE	S A L I D A FECHA	S A L I D A DE CONFECCIONO	S A L I D A DESTINO	REFERENCIA	ARC FECHA
24/10 FEB	Sto Hart	26/2/88	Hemo (A) N: 160/88	P. N. N.		
		26/2/88	Hemo (A) N: 161/88	P. N. N.		
		26/2/88	Hemo (A) N: 162/88	P. N. N.		
		26/2/88	Hemo (A) N: 163/88	P. N. N.		
		25/2/88	Hemo (A) 164/88	P. N. N.		
		2/3/88	Hemo (A) 165/88	P. N. N.		
		29/2/88	Hemo (A) 166/88	P. N. N.		
T25 1020 FEB	Sto Hart	26/2/88	REI 02/88	N-2	535	14-4-88
25/1130 FEB	CBJ Cir	26/2/88	REI 03/88	E-2 Auxiliar		7-4-88
						14-4-88
						22/4/88
						14-4-88
						7-4-88
						22/4/88
						9-3-88
						14-4-88
						14-4-88
25/1020 FEB	Sto Hart	24/2/88	Recogido	Laboratorio SOM. RE		7-4-88
				SOM. RE		7-4-88
				SOM. RE		7-4-88
						14-4-88
						14-4-88
				SOM. RE		22-4-88
				SOM. RE		14-4-88
				SOM. RE - SOM. Martínez		
				SOM. RE SOM. Martínez		22-4-88
26/0800 FEB	Sto Hart	24/2/88	Recogido	ANALISTAS SOM Martínez	506	7-4-88
				ANALISTAS "	"	22-4-88
				ANALISTAS S.O.M. RE	8800756	26-4-88
						14-4-88

941300 RECOGIDO Sto Cmed. Sevillano

R.E.	FECHA	HORA ENT. SEC.	HORA de ENT.	PROCEDENCIA		ASUNTO	EVAL	PDS DEST.
8800641	25 FEB. 1988	–		Sub | ctor | Exterior (DGID	J	Cx 16 - Carve - Cx 20 - Monte Castro Títulares de las primeras informaciones: Fecha 23/2/88. - (Cx 14 - Sr Echeverz - Cx 8 - Lasaridi (1/3)	–	Biográfico
8800642	" "	–			J	Daniel Lamoin, 3 albes depont solicita autorización para instalar una estación de transmisora de radio aficionado de 35 vatios (1/1)	A-1	Biográfico
8800643	" "	–			J	Ramona Brizi de Scaffo de Vera solicita se le otorgue el certificado de operador auxiliar de estación radioaficionado (1/1)	A-1	Biográfico
8800644	" "	–		Direc. Nal. de Comunicaciones/MDN (Sub | ctor | Ext. | DGID	J	Feliciano Vera de Scaffo solicita autorización para instalar estación de radioaficionado (1/1)	A-1	Biográfico
8800645	" "	–			J	Cayetano D. Russo " " " " " " " (1/1)	A-1	Biográfico
8800646	" "	487	0820	D.N.I.I. (Casa Militar)	N	Parte de Novedades Diarias N° 54 de fecha 23/2/88 (1/4)	–	1) Confidencial 2) Bio
8800647	" "	–			J	Novedades de Grabación N° 53 de fecha 22 1800 al 230830 FEB 88 (1/1)	–	
8800648	" "	–		Opto. II | DGID	J	Información de Prensa N° 67 - Costa del Mundo de fecha 24/2/88 (1/2)	–	Archivo
8800649	" "	–			J	" " " N° 59 - Argentina " " " " " (1/1)	–	
8800650	" "	–			J	" " " N° 67 - América del Sur " " " " " (1/1)	–	
8800651	" "	447		2da. Div. EMGA	J	Solicitud de Información N° 24/88 (1/2)	–	Antecedentes
8800652	" "	–		Secretaría | DGID	I-A	Orden de Servicios N° 8/88 (1/2)	–	Cuadro de Dest
8800653	" "	–	1005	Opto. Consultas | DGID	J	Resumen de Prensa (Campo Político) del 25/2/88 (1/4)	–	Bio Político
8800654	" "	–			J	" " " (Campo Político, Militar, Referendum, etc.) 1/17	–	
8800655	" "	–			J	T.I. 30/PER/88 - Sol. aut. de Juan García (aspirante a ingreso) 1/2)	–	
8800656	" "	–	1200	Opto. II | DGID	J	T.I. 31/PER/88 - " " " Magdalena Silva (futura esposa del Sr. Fernando López) 1/2	–	Antecedentes
8800657	" "	–			J	T.I. 33/PER/88 - " " " Sandro Aguirre (aspirante a ingreso) 1/2	–	
8800658	" "	503		D.N.I.I. (Casa Militar)	J	Parte de Novedades Diarias N° 55 de fecha 24/2/88 (1/2)	–	Biográfico
8800659	" "	–	1700	PREMIADA OPTO. I / DGID.	J	Colección de Quincenario "CORNEJO" Nos. 124 (Enero), 125 (Feb), 126 (Mar), 127 (Abril), 128 (Mayo), 129 (Jun)	–	Biográfico
8800660	26 FEB. 1988	502 al 514	0815	Secretaría | DGID	J	T.I. 39/88 - Adj: EMGN S 522/23/24/25 Reservado 2488	–	Confid. 2) Confid.
8800661	" "	513			I-A	Comunicación del CGE N° 4/24/FEB/88 (1/4)	–	
8800662	" "	509		2da. Div. del EMGD	J	Solicitud de Información N° 23/88 (1/2)	–	
8800663	" "	508		Bn. Ing. Cste. N° 1	J	Pedido de Información N° 001/88 (1/4)	–	Antecedentes
8800664	" "	510		D.E.I	J	" " " N° 10/88 (1/25)	D-1	
8800665	" "	–	0830	Opto. Consultas | DGID	J	Resumen de Prensa del 26/2/88 (1/1) Campo Político, Militar, Referendum, etc. 1/2	–	Biográfico
8800666	" "	–		Opto. I | DGID (Jefe Opto.)	J	PEI 04/D-I/88 - Manifestaciones de Gustavo Roj y Francisco Almada en el programa "Pasos y más Pasos" (no celebran con los Patriotas)	A-1	Biográfico
8800667	" "	–	1050	D. Nal. de Migraciones (Antecedentes DGID)	J	Ref. a: ciudadanos nicaragüenses que ingresaron y egresaron de nuestro país (1/7)	A-2	1) Varg 2) B
8800668	" "	–			J	Ref. a: " Cubanos " " " " " " " " (1/16)	A-2	1) Varg 2) B
8800669	" "	–	1200	Opto. Consultas | DGID	J	Resumen de Prensa (Campo Militar) de fecha 26/2/88 (1/1)	–	Biográfico
8800670	29 FEB. 1988	468	1230	Secretaría | DGID	I-A	Orden del CGE N° 8764 de fecha 19/2/88 (1/5)	–	Confid.
8800671	" "	528	0820	D.N.I.I. (Casa Militar)	J	Parte de Novedades Diarias N° 57 de fecha 26/2/88 (1/3)	–	1) Confid 2) Bio
8800672	" "	518			J	" " " N° 56 " " 25/2/88 (1/2)	–	Biográfico

A: FECHA	RECIBE	SALIDA FECHA	SE CONFECCIONO	DESTINO			REFERENCIA	ARC FECHA
25 1020 FEB	Sgto Martínez	25/2/88	FOSOC.	analistas	25 0950 FEB	Sdo Mancos		7-4-88
								14-4-88
1) 25 1700 FEB 88	Sgto Vieira							
2) 29 1110 FEB	Sgto Martínez	25/2/88	FOSOC.	analistas	25 0950 FEB	Sdo Mancos		7-4-88
26 0930 FEB	Sdo Jadrado							
25 1005 FEB 88	Sdo Sandra Figueiras / Sgto Tomás	01/3/88	Memo (A) 167/88	N-2				
26 0900 FEB	Sgto Martínez							28-4-88
								2-3-88
25 1200 FEB	Sdo Sandra Figueiras	29/2/88	Memo (A) 168/88 Memo (A) 169/88 Memo (A) 170/88	Dpto IV / DGID	Sr Cuaderno	—		
26 0900 FEB	Sgto Martínez	25/2/88	FOSOC.	analistas		Sdo Zeiss		7-4-88
25 1800 FEB	Sgto Fonseca							
26 0820 FEB 88	Sgto Tomás	7/3/88	TD Nº 066/88	Dpto IV / DGID				
26 0825 FEB	Sdo Sandra Figueiras	2/3/88	Memo (A) 171/88	N-2				
		2/3/88	Memo (A) 172/88	Bn. Ing Cte N-1				
		2/3/88	Memo (A) 173/88	D.E.I				
26 0900 FEB	Sgto Martínez							2-3-88
26 1100 FEB 88								2-3-88
1) 26 1200 FEB	Sdo Gallo							
2) 29 1110 FEB	Sgto Martínez							14-4-88
1) 26 1100 FEB	Sdo Gallo							
2) 29 1110 FEB	Sgto Martínez							
29 1110 FEB	Sgto Martínez							28-4-88
26 1230 FEB	Sgto Tomás							
1) 02 1700 MAR 88	Sgto Vieira							
2) 21 1500 MAR	[illegible]	29/2/88	Fosoc.	analistas	29 1120 FEB	Sdo Jenkins		7-4-88
1 1205 MAR 88	Sgto Martínez							

R.E.	FECHA	Nº ENT. SEC.	HORA de ENT.	PROCEDENCIA	ASUNTO	EVAL	PDS DESTIN.
8800673	29 FEB 1988	511		D.E.I.	PEI 30/88 - Asamblea abierta Pro-Referendum San Lorenzo que funciona en la Parroquia "Virgen de los 33" (1/2)	A-2	Biográfico
8800674	" "	-			Informativo de Prensa - Resto del Mundo Nº 68 / 25/2/88 (1/1)	-	
8800675	" "	-			" " " - " " " Nº 69 / 26/2/88 (1/2)	-	
8800676	" "	-			" " " - América del Sur Nº 68 / 25/2/88 (1/1)	-	
8800677	" "	-		Dpto. II / DGID	" " " - " " " Nº 69 / 26/2/88 (1/1)	-	Archivo
8800678	" "	-	0840		" " " - República Argentina Nº 60 / 25/2/88 (1/1)	-	
8800679	" "	-			" " " - " " Nº 61 / 26/2/88 (1/1)	-	
8800680	" "	-			Novedades de Grabación Nº 54 (Fuente: Radio BBC) (1/2)	-	
8800681	" "	-		Sub-Direcc. / Interior / DGID	Radio 010606 - Ref. Inscripciones abiertas para la Semana de Turismo en la Hostería Playa Hermosa (1/1)	-	Conoc. Ac
8800682	" "	-		Dpto. Analistas / DGID	Resumen de Prensa del 27/2/88 (Campo Político, Militar, Gremial, Económico, etc.) 1/18	-	Biográfico
8800683	" "	-	1000	Dpto. II / DGID	PEI 19/88 - Campo de entrenamiento para subversivos sudamericanos en territorio uruguayo (estancia "La Campana") (1/7)	-	Biográfico
8800684	" "	-	1100	Interpol - (Div. Contra Inteligencia DGID)	Ref. a ciudadanos nicaragüenses y cubanos que ingresa a nuestro país (1/4)	A-2	1) Nacing 2) B
8800685	" "	-		Dpto. Analistas / DGID	Resumen de Prensa (Campo Militar) de fecha 27 al 29/2/88 (1/1)	-	Biográfico
8800686	" "	-	1200	Dpto. III (OP) DGID	Memo de Inteligencia 1/88 - Acto realizado el 26/2/88 en la explanada de la Universidad con motivo de la "Defensa de Firmas" Ref. Referendum - convocado por UPIT y CN 1/10	-	Biográfico
8800687	08 MAR 1988	-		Sub/Dtor / Interior / DGID	Informe 76/88 - Ref. a Víctor Formichov Sviridentko regresó de Suecia (reuniones con Tupamaros)	B-2	Biográfico
8800688	" "	-		Dpto. Analistas / DGID	Resumen de Prensa (Campo Militar) del 1/3/88 (1/1)	-	Biográfico
8800689	" "	-			" " " (Campo Político, Militar, Referendum, Gremial, etc.) 1/11	-	
8800690	" "	-			Informativo de Prensa - Rep. Argentina Nº 62 (27/2/88) 1/1	-	
8800691	" "	-			" " " - " " Nº 63 (28/2/88) 1/1	-	
8800692	" "	-			" " " - " " Nº 64 (29/2/88) 1/1	-	
8800693	" "	-	0840	Dpto. II / DGID	" " " - América del Sur Nº 70 (27/2/88) 1/1	-	
8800694	" "	-			" " " - " " " Nº 71 (28/2/88) 1/1	-	Archivo
8800695	" "	-			" " " - " " " Nº 72 (29/2/88) 1/1	-	
8800696	" "	-			" " " - Resto del Mundo Nº 70 (27/2/88) 1/2	-	
8800697	" "	-			" " " - " " " Nº 71 (28/2/88) 1/2	-	
8800698	" "	-			" " " - " " " Nº 72 (29/2/88) 1/2	-	
8800699	" "	542/43 541		Secretaría / DGID	Ordenes del CGE Nros. 8765 - 8766 y Comunicación Nº 5 (1/33)	-	Conoc.
8800700	" "	536		S.M.A.	P.I. 08/88 (aspirantes a ingreso) 1/7	-	
8800701	" "	537		P.N.N.	Solicitud de Información 1013/88 (1/2)	-	
8800702	" "	538	1010		" " " 1014/88 (1/2)	-	Antecedentes
8800703	" "	546		D-2	Solicitud de Antecedentes Nº 10/88 (1/1)	-	
8800704	" "	547			" " " Nº 08/88 (1/1)	-	

D: FECHA	RECIBE	S D L I D A FECHA	SE CONFECCIONO	DESTINO			REFERENCIA	ARC FECHA
011205 MAR	Sgto Martínez	29/2/88	FOROC.	BXX - Comp. Bull - Anal.	291120 FEB	x Sdo Seminario. 872		14-4-88
291100 FEB 88	Sdo Machado							
290840 FEB 88	Bothmer							
291110 FEB	Sgto Martínez							7-3-88
071120 SET 88	x Sgto Martínez	1/3/88	P.I. 02/88 - in. cate (1/4)	E-2 - N-2 - A-2 - ONU			11/5/88 - Memo S/N (E-2) - Dpto. II y III (FOROC) Jn. Cuadernos	7-10-88
291105 FEB 88	x Sdo Machado	29/2/88	FOROC. 04/4/88 Fotos para	SOM-RE			15/3/88 - PEI 115/88 - EJAL - A1 - (E-2) - Foroc. Dpto. II & III	
041100 MAR	Sgto Martínez							14-4-88
291110 FEB	Sgto Martínez							28-4-88
011205 MAR	Sgto Martínez	29/2/88	FOROC. fs. 1	SOM.RE (FEUU)				14-4-88
		7/3/88	FOROC.	SOM.RE. Anulistas	→ 011210 MAR	x Sdo Seminario		28-4-88
2-3-88	Sdo Machado							7-3-88
010840 MAR	Bothmer							
011020 MAR	Sdo Figueiras	4/3/88	Memo (A) 175/88	S.M.A.				
		4/3/88	Memo (A) 176/88	P.N.N.				
		4/3/88	Memo (A) 177/88	P.N.N.				
		4/3/88	Memo (A) 178/88	A-2				
		4/3/88	Memo (A) 179/88	A-2				

R.E.	FECHA	U°ENV. DEC.	HORA de ENT.	PROCEDENCIA	D S J J T O	EVAL.	PASE DESTINO
3800705	01 MAR. 1988	S48			Solicitud de Antecedentes N° 11/88 (1/1)	–	
8800706	" "	S49		D-2	" " N° 13/88 (1/4)	–	Solicitud
8800707	" "	S50	1010		" " N° 14/88 (1/1)	–	
8800708	" "	S35		S. G. M.	Oficio 1022 88 (sol. ant.) 1/6	–	
8800709	" "	S27/S44	1345	Secretaría/ODID	T.I. 41/88 - Dej. BMDN. 8526 y 8527 - Reservado 2489 - T.I. 44/88 - Dej. BMDN Reservado N° 2490	–	CONDOR. 4/2
8800710	02 MAR. 1988	S67			Solicitud de Antecedentes N° 46/88 (1/1)	–	
8800711	" "	S66			" " N° 45/88 (1/2)	–	
8800712	" "	S65			" " N° 44/88 (1/4)	–	
8800713	" "	S64			" " N° 43/88 (1/1)	–	
8800714	" "	S63		Apto. II del EME.	" " N° 42/88 (1/1)	–	
8800715	" "	S62			" " N° 41/88 (1/2)	–	
8800716	" "	S61	0715		" " N° 40/88 (1/3)	–	Antec
8800717	" "	S60			" " N° 38/88 (1/8)	–	
8800718	" "	S59			" " N° 38/88 (1/2)	–	
8800719	" "	S58		S. M. A.	S.I. 09/88/Sol. ant. de copiantes a ingreso (1/8)	–	
8800720	" "	-		Sec. Operaciones/Ca. C/Tul. de Ejército	Solicitud de Antecedentes N° 02/88 (1/4)	–	
8800721	" "	-		El Día pág 7 (28/2/88)	Invitación de Martín Diego Sachetti a un discurso que se dará el 1°/3/88 (1/1)	–	Biográficos
8800722	" "	-	1105	Dpto. III/DCID	S.I. 37/PERS/88 - Sol. ant. de Laura Ameigenda (copiante a ingreso) 1/2	–	antecedentes
8800723	" "	-		Dpto Revistas/DCID	(resumen de Causa del 9/3/88/Campo Político, Huelgas, Referendum, etc.) 1/12	–	Biográficos
8800724	" "	-	1300	POLIGONO DE TIRO.	Of. N° 24/88 Ref. a Sol de Antecedentes 1/2	–	Antecedentes
8800725	03 MAR. 1988	-	1020	Grupo Artillería N° 3	Sol. ant. S/N. (4 personas)	–	Antecedentes
8800726	" "	-	1030	Polígono de Tiro del Ejército	Sol. ant. ref. a fecha del POLIGONO a efectuar práctico de Tiro (1/1)	–	Antecedentes
8800727	" "	S92			Solicitud de Antecedentes N° 15/88 1/2	–	
8800728	" "	S93		D-2	" " N° 16/88 1/2	–	
8800729	" "	S94			" " N° 17/88 1/1	–	
8800730	" "	S77	1050		Oficio 5/88 (Sol. ant.) 1/11	–	
8800731	" "	S78			" 6/88 " " 1/9	–	
8800732	" "	S79		S.S.F.F.A.A.	" 4/88 " " 1/11	–	
8800733	" "	S80			" 3/88 " " 1/1	–	
8800734	" "	[illegible]	1435	Tutela Social de las FFAA.	Sol. de Antec. S/N del copiante a ingreso Nelson GILBERT UNREBARE 1/2	–	Ref. Antecedentes
8800735	04 MAR. 1988	-	0820	Dpto. II/DCID	Novedades de Grabación - Resto del Mundo N°56 del 29/02/88 al 01/03/88 MAR 88 1/4	–	actuación
8800736	" "	-			- " N°57 - Tema "Cosas de los EEUU" del 01/1/880 al 02/03/880 MAR 88 1/3	–	

A: FECHA	RECIBE	SALIDO FECHA	SE CONFECCIONO	DESTINO	REFERENCIA	ARCH FECHA
		4/3/88	Memo (A) 180/88	A-2		
01020 MAR	Sto Fuentes	4/3/88	Memo (A) 181/88	A-2		
		4/3/88	Memo (A) 182/88	A-2		
		4/3/88	Memo (A) 183/88	S. G. M.		
01012 MAR	Sa Flores	7/3/88	TS Nº 066/88	Dpto S/2000m		
		4/3/88	Memo (A) 187/88	E-2		3-5-66
		4/3/88	Memo (A) 188/88	E-2		
		7/3/88	Memo (A) 189/88	E-2		17-3-88
220720 MAR 88	D Martínez	7/3/88	Memo (A) 190/88	E-2		
		7/3/88	Memo (A) 191/88	E-2		
		7/3/88	Memo (A) 192/88	E-2		
		4/3/88	Memo (A) Nº 193/88	E-2		
	Ofic.	7/3/88	Memo (A) 194/88	E-2		
		7/3/88	Memo (A) 195/88	E-2		
		4/3/88	Memo (A) 196/88			
		4/3/88	Memo (A) 197/88	Sec. Op. Co. Gral. / Ejército		
02110 MAR	Sr Montenegro					7-3-88
	Dpto. N:7	7/3/88	Memo (A) 199/88	Dpto N/2000 (Mr. Cuadrado)		
01500 MAR	[illegible]					1053-88
021305 MAR	Sgto Nuz	2/3/88 h. 14.00	Nano 201/88	Sr. Jefe Regimiento de Tren		
	Dpto. N:7	3/3/88	Memo (A) 198/88	Grupo Dat. N:3		
03 1030 MAR	Sdo. Bautista	3/3/88	Memo (A) 203/88	Polígono de Tiro del Ejército - Mr. Rocco -		
		8/3/88	Telex Nº 205/88	A-2		17-3-88
		8/3/88	Telex Nº 206/88	A-2		
		4/3/88	Telex 207/88	A-2		
03 1255 MAR	Dpto N:7.	8/3/88	Telex 208/88	SS TF AA		
		8/3/88	Telex 209/88	SS TF AA		
		8/3/88	Telex 210/88	SS TF AA		
		8/3/88	Telex 211/88	SS TF AA		
		4/3/88	Telex 212/88	SS TS RR AA - Cnel GONZALEZ		
7-3-88	Sdo Machado					7-3-88

R.E.	FECHA	Nº Ent. Sec.	Hora de Ent.	PROCEDENCIA	D A S U N T O	EVAL	GPS
8800 f37	04 MAR. 1988	551			Parte de Novedades Diarias N. 58 de fecha 27/2/88. (1/3)	-	DESTINO
8800 f38	" "	552			" " N. 59 " " 28/2/88 (1/1)	-	
8800 f39	" "	553		D.N.I.I (Casa Militar.	" " N. 60 " " 29/2/88 (1/1)	-	(Diapafeo
8800 f40	" "	589	0820		" " N. 62 " " 2/3/88 (1/5)	A-1	
8800 f41	" "	-			Resumen de Causa del 3/3/88 (Campos Políticos, Militar, Referendum, etc.) 1/16	-	
8800 f42	" "	-		Opto Detectives/DCID	" " del 2/3/88 (campo militar) 1/2	-	Biografico
8800 f43	" "	-			" " del 3/3/88 (" ") 1/3	-	
8800 f44	" "	602		Direc Nal. de Policía Caminera	Oficio N. 354/88 (Sol. ant.) 1/2)	-	
8800 f45	" "	601	0850	D.E.I.	P.I. 11/88 (1/20)	A-1	antecedentes
8800 f46	" "	-		M.RR.EE.	Ref. a visas otorgadas a ciudadanos cubanos. (1/7)	A-2	1) Nand 2)
8800 f47	" "	603		D.N.I.I (casa militar)	Parte de novedades Diarias N. 63 de fecha 3/3/88 (1/4)	-	Biog
8800 f48	" "	586		E-2	PEI 67/88 - Adj PEI 7/83/Bo.I Ref. a existencia en la Argentina de un servicio o sistema de Inteligencia con carácter nacional de 1/3	B-2	Cro
8800 f49	" "	569			PEI 70/88 - 23/EME/88: Pedido de antecedentes a la Cancillería, Armada y Ejército de 4 ciudadanos pertenecientes a la delegación de la UJC	A-1	Biogr
8800 f50	" "	-			Solicitud de Antecedentes N. 060/88 (0/1)	-	Antece
8800 f51	" "	587			PEI 68/88 - El 11/3/88 se celebraron los 130 años de la aparición de la Virgen de Lourdes. (1/1)	B-2	Bio
8800 f52	" "	572			PEI 65/88 - Listas de extranjeros que ingresaron a nuestro país durante el MES/AÑO 88	A-1	Cantidad
8800 f53	" "	585	1149		PEI 66/88 - Cumplimiento de una directiva del Cte. de Base del Ejército. Listas de Carnets militares, C.I. C.C. armas personal (1/6)	A-2	Biogr
8800 f54	" "	571			PEI 73/88 - Adj PEI 11/88/RC 3 Ref. a la fundación de un Partido verde "Eto Ecologista" (1/4)	A-1	Biogr
8800 f55	" "	590		E-2	PEI 72/88 - Adj PEI 2/88/ESA Ref. a recorte de prensa referente al Cartógrafico (1/16)	A-1	Biogr
8800 f56	" "	-		D-2/D.E. IV	PEI 24/88 - (Fuerzas de C&E Amplia PEI 86/87 y PEI 13/38 - Actividades entrevistas personas que se dijeron de Bs As para Apto. Rocha) Raúl Fernando Sendic 1/5	B-2	Biografico
8800 f57	" "	590		M.D.N.	Carta de Traductor Bi de Jaime Sacchetti del 12/3/88 titulada: "Jay estigación de Institucionalidad 1/2	A-2	
8800 f58	" "	-		Dpto. III (R.cI) DGID	Parte de Enfermos 90/88 - Enfermo con licencia a fin de que se traslade a su domicilio (1/1)	C-3	
8800 f59	" "	-			" " 88/88 - Dando Rodríguez PCU (Presidente de SAE ex-Sindicato Autónomo de la (1/1)	C-4	
8800 f60	" "	-		Dpto Detectives/DGID	Resumen de Causa del 4/3/88 (Campos Políticos, Militar, Referendum, etc.) 1/14	-	Biografico
8800 f61	" "	-			Enfrentamiento de la Ub. Argentina Nº 65 del 1/3/88 (1/1)	-	
8800 f62	" "	-			" " " " Nº 66 del 2/3/88 (1/1)	-	
8800 f63	" "	-			" " " " Nº 67 del 3/3/88 (1/1)	-	
8800 f64	" "	-			" " Resumen de Anécdota del Ser Nº 73 del 2/3/88 (1/1)	-	
8800 f65	" "	-			" " " " Acta del Mundo Nº 74 del 2/3/88 (1/3)	-	Pr
8800 f66	" "	-			" " " " " Nº 73 del 1/3/88 (1/2)	-	
8800 f67	" "	-			Novedades de Guardia 29/88 - Durante el lapso del 020800 al 030800 MAR 88 (1/1)	-	
8800 f68	" "	-		Dpto. II/DGID	" " " " 57/88 - Acta del Mundo del 021800 al 030800 MAR 88 (1/4)	-	

E N T R A D A								S A L I D A								REFERENCIA	ARC
FECHA		RECIBE						FECHA	LE CONFECCIONO		DESTINO						FECHA
04/1/88	04/1/88	Sdo Martín						01/3/88	Proc		Dualsida			04/5000 KAR	Sdo Martín		7-4-88
																	22/4/88
																	9-3-88
																	28-4-88
								04/3/88	Proc		SOH Hnos Ltda						
04 0980 MAR		Sdo. Nº7						7/3/88	Hnos (A) 217/88		S. Caminero						3-5-88
2) 02/1/2 CMAD		Sdo. Rodríguez						8/3/88	Hnos (A) 216/88		D E S						14-4-88
3) 07/1330 MAR																	
A								4/3/88									7-4-88
X	07/1330 MAR	Sdo Rodríguez						4/3/88	Ponsoda		Dualsida			04/5000 KAR	Stop Ply		7-4-88
X																	14-4-88
04/1500 MAR		Sdo Batista						7/3/88	Hnos (A) 214/88		E-2						
07/1330 MAR		Sdo Rodríguez															7-4-88
04/1800 MAR		Sdo Ortiz						4/3/88	Ponsoda		Dualsida			04/5000 KAR	Sdo Ply		
X	07/1330 MAR	Sdo Rodríguez															22/4/88
																	7-4-88
X								7/3/88	COPIA		Dualsida			07/1240 KAR	Sdo Serrano	800640	14-4-88
04/1200 MAR		Sdo Morales						4/3/88	Ponsoda		Dualsida			04/5000 KAR	Sdo Ply		
																	14-4-88
																	9-3-88
7-3-88		Sdo Tabaco															

R.E.	FECHA	Nº ENT. SEC.	Hora de ent.	PROCEDENCIA
~~8800769~~		1338605		
8800770		608		
8800771		609	250	
8800772		610		
8800773		611		
8800774		612		
8800775		613		
8800776		614		
8800777		615		
8800778		616		
8800779		617		
8800780		618		
8800781		619		
8800782		621		
8800783		-		
8800784		-		
8800785		-		
8800786		623	1000	
8800787		624		
8800788		-		
8800789		-		
8800790		-	1025	
8800791		-	1045	
8800792		-		
8800793		-	1150	
8800794		631		
8800795		636	1300	
8800796		-		
8800797		641	1845	
8800798		-		
8800799		-	1800	
88008 00		-		

PROCEDENCIA

Sec A Nº 9

3/3 A Nº

S Y E S

Opto Asuntos I/06 ID

Dir Contra Inteligencia I/06 ID

Opto I /06 ID

Opto. II / E M E

Aeronáutica /06 ID

Opto. II /06 ID (Mil. Civ. Personal Femenino)

Sec 7a de Policía de Montevideo

Opto. I /06 ID (Jefes Ayudantes)

Opto. II /06 ID

D. N. I. I.

D-2

M.D.N.

Opto D / E M E.

Opto II / 06 ID

S S J U T O

Nº 012/5-2/88 SD Just 1/7

Solicitud de Antecedentes Nº 048 3/3/88 1/

Solicitud de Antecedentes Nº 049 3/3/88 1/2

Solicitud de Antecedentes Nº 050 3/3/88 1/33

Solicitud de Antecedentes Nº 051 3/3/88 1/

Solicitud de Antecedentes Nº 052 3/3/88 1/2

Solicitud de Antecedentes Nº 053 3/3/88 1/

Solicitud de Antecedentes Nº 054 3/3/88 1/

Solicitud de Antecedentes Nº 055 3/3/88 1/

Solicitud de Antecedentes Nº 056 3/3/88 1/2

Solicitud de Antecedentes Nº 057 3/3/88 1/3

Solicitud de Antecedentes Nº 058 3/3/88 1/

Solicitud de Antecedentes Nº 059 3/3/88 1/3

Nº 012/5-2/88 SD Just 1/

Resumen de Prensa del 5 al 7/3/88 (Campo Político, Medios Informativos, etc.) 1/98

Télex ref. a v/as. impresos y arresto de ciudadanos cubanos y entrada furtiva, 1/25

Suprema 32/88 (Folleto 141) Ref. a folletos del Partido del Viento 678 - Embajada de Cuba (1/3)

Telex 19/BE/88 - Un integrante del H.L.N. de los pasos por Tenis bajo contacto con sus 1/)

E.I. 45/88 - Adj. B.M.N. 8528

Orden de Servicios Nº 9/88 (1/4)

Novedades de Guardia - Acta del Hundido Nº 55/88 (de 03/800 al 04/0300 hs 1782) 1/2

Parte de fecha 18/12/87 - Obtención de automóvil Mat. 116-338 propiedad de Caballero Pacífico (Mcp) 1/3

Unificación Comunismo como solución al Comunismo. CAUSA FEB/1881 (1/142)

Instrumento de Cumplimiento del Sec Nº 75 de 3/3/88 (1/)

" " - Acta del Hundido Nº 75 del 3/3/88 (1/3)

Parte de novedades Diarias Nº 61 de fecha 1/MAR/88 (1/2)

Solicitud de Antecedentes Nº 9/88 (1/2)

8518 (R. 66152) - 8514 (R. 66112) 2524 (Rs. 66186) - Rem. 2488 (R. 19177) 2523/2526/2532 -

Oficios 8511/29/2/88 - Rem. 2486 (Rad. 18172) - 2487 (Rem. 66079-66083): 8512 (Rad. 66142) 1/3

RESERVADO Nº 09/88 del 29/2/88 Ref. Tema 022/88 CA e Inf. y Tema 05, 08/88 del E-2 Ref. Situación en el 1/2

Subsecretario de la República Argentina Nº 0668/88 del 07/MAR/88 1/

Subsecretario de Prensa de Asuntos del Sur Nº 076/88 del 07/MAR/88 1/

Subsecretario de Prensa del Poder del Hundido Nº 076/88 del 07/MAR/88 1/2

EVAL

A-2

A-1

F-3

A-1

PD

RES

R.E.	FECHA	N° ENT SEC.	Hora de ENT.	PROCEDENCIA
88000769		1538605		
88000770		608		
88000771		609	1350	
88000772		610		
88000773		611		
88000774		612		
88000775		613		
88000776		614		
88000777		615		
88000778		616		
88000779		617	1000	
88000780		618		
88000781		619		
88000782		621		
88000783		-		Dpto Asuntos Políticos
88000784		-		Sec Contra Inteligencia
88000785		-		Dpto I
88000786		623	1000	Dpto. II
88000787		624		Secretaría
88000788		-		
88000789		-		Dpto. II
88000790		-	1025	Sec 7a de Policía de Montevideo
88000791		-	1045	Dpto. I
88000792		-		Dpto. II
88000793		-	1150	
88000794		631		D.N.I.
88000795		636	1300	D-2
88000796		-		M.D.N.
88000797		641	1845	
88000798		-		
88000799		-	18	
88000800		-		

S J W T O

O/ N° 02 S-2 88. SD Aut.	1/7
Solicitud de Antecedentes N° 048 del 3/3/88	1/
Solicitud de Antecedentes N° 049 del 3/3/88	1/2
Solicitud de Antecedentes N° 050 del 3/3/88	1/33
Solicitud de Antecedentes N° 054 del 3/3/88	1/
Solicitud de Antecedentes N° 052 del 3/3/88	1/2
Solicitud de Antecedentes N° 053 del 3/3/88	1/
Solicitud de Antecedentes N° 054 del 3/3/88	1/
Solicitud de Antecedentes N° 055 del 3/3/88	1/
Solicitud de Antecedentes N° 056 del 3/3/88	1/2
Solicitud de Antecedentes N° 057 del 3/3/88	1/3
Solicitud de Antecedentes N° 058 del 3/3/88	1/
Solicitud de Antecedentes N° 059 del 3/3/88	1/3
O/ N° 012 DNC/88 SD Aut.	1/
Resumen de Prensa del 5 al 7/3/88 (Campo Político, Medios de Difusión, etc.)	1/38
Télex ref. a visas, ingreso y egreso de ciudadanos cubanos y nicaragüenses (1/25) Sup. 32/88 (Folios 141). Ref. a folletos del Partido del Pueblo (1/3) Telex ref. a arribo de ciudadanos cubanos (1/1)	
Telex 19/BE/88 - Un ciudadano del H.N. de los cuales no tenía ningún contacto con ellos (1/1)	
T.I. 45/88 - Adj. B.M.C.N. 8528	
Orden de Servicios N° 9/88 (1/4)	
Novedades de Gral Sacia - Acta del Hallazgo N° 55/88 (del 03/800 al 04/0230 Hs 1782) (1/3)	
Parte de fecha 18/12/87 - Obtención de automóvil Hat. 116-338 propiedad de Acosta (1/3)	
Unificación Informativo como colaboración al Comunismo CAUSA Y FEB/1881 (1/148)	
Informativo de Causa Urgente del Exp N° 75 del 3/3/88 (1/1)	
" " " - Acta del Hallazgo N° 75 del 3/3/88 (1/3)	
Parte de Novedades Guardias N° 61 de fecha 1/4/02/88 (1/2)	
Solicitud de Antecedentes N° 9/88 (1/2)	
Solicitud 8518 (R. 86132) - 8514 (R. 86112) 8524 (Rad. 66186) Rem. 2488 (R. 19172) 2523/2526/8532 -	
Oficios 8511/29/5/88 - Remit. 2486 (Rad. 18172) - 8487 (Rad. 66079-66083) 8517 (Rad. 66142) (1/3)	
Resol. N° 09/88 del Exp. 022/88 Ca. c/Suf. y Exp. 05, 08/88 del E-2 del Ejército en el E-2	
Subsecretario de la República Argentina N° 0668/88 del 07/03/88 (1/	
Subsecretario de Prensa de Aviación del Exp N° 076/88 de 07/03/88 (1/	
Subsecretario de Prensa del Poder del Ejecutivo N° 076/88 de 07/03/88 (1/2	

EVAL

PD

RES

A-2 Ciudadano
A-1 Ciudadano
F-3 Ciudadano
- Ciudadano
- Ciudadano
- Ciudadano
A-1 Ciudadano
- Ciudadano
- Ciudadano
- Ciudadano
- Ciudadano
- Ciudadano
- Ciudadano
E-2 Ciudadano
- Ciudadano
- Ciudadano
- Ciudadano

A: FECHA	RECIBE	SALIDA FECHA	SE CONFECCIONO	DESTINO		REFERENCIA	ARC FECHA
		8/3/88	Memo(A) Nº 219/88	BuJ Nº 9			4-5-88
		8/3/88	Memo(A) Nº 220/88	E-2			
		8/3/88	Memo(A) Nº 221/88	E-2			
		9/3/88	Memo(A) Nº 222/88	E-2			4-5-88
		9/3/88	Memo(A) Nº 223/88	E-2			
		11/3/88	Memo(A) 224/88	E-2			
		11/3/88	Memo(A) 225/88	E-2			
		11/3/88	Memo(A) 226/88	E-2			
		11/3/88	Memo(A) 227/88	E-2			
		11/3/88	Memo(A) 228/88	E-2			
		11/3/88	Memo(A) 229/88	E-2			15-3-88
		8/3/88	Memo(A) Nº 230/88	E-2			
		9/3/88	Memo(A) Nº 231/88	E-2			
		8/3/88	Memo(A) Nº 232/88	DMES			
071230 MAR	Sdo. Rodríguez						9-3-88
071010 MAR	Sdo. [illegible]						15-4-88
071230 MAR	Sdo. Rodríguez						22-4-88
071230 MAR	Sdo. Rodríguez	7/3/88	Foroc.	analistas	071240 MAR Sdo.		
		7/3/88	Foroc.	Som. RE - Analistas	Seminario		14-4-88
071000 MAR 88	Sdo. [illegible]	8/3/88	TJ Nº 067/88	Dpto. DD/26D			
9-3-88	Sdo. Madrado						
071230 MAR	Sdo. Rodríguez	11/3/88	P.I. 04/88	D.N. Ind. C.		de los días 17 y 18/MAR	
		7/3/88	Foroc.	Som. RE		24/3/88 se recibió antecedente por Diligenciado s/Nº	7-4-88
9-3-88	Sdo. Madrado						15-3-88
071230 MAR	Sdo. Rodríguez	7/3/88	Foroc.	analistas	071240 MAR Sdo. Seminario		14-4-88
071300 MAR 88	Sdo. [illegible]	11/3/88	Memo(A) 235/88	D-2			
071310 MAR	Sdo. [illegible]						
081230 MAR 88	Sdo. [illegible]	7/3/88	Foroc.	Analistas	071700 MAR [illegible]		22/4/88
11-3-88	Sdo. Madrado						

R.E.	FECHA	N° ENT. SEC.	HORA de ENT.	PROCEDENCIA	N S U M T O	EVAL	PAS DESTINO
8800801	[illegible] 1988	-		Dpto II / D6	Novedades de Inteligencia del Sur nº 030/88 del 07/mar/88 1/	-	Sec.
8800802	"	-			Novedades de Inteligencia del Resto del Mundo nº 060/88 del 07/mar/88 1/	-	
8800803	08 MAR. 1988	-	1030	Dpto. Industrias / DGED D.E.I.	Resumen de Prensa del 8/3/88 (campo Político, Militar, Gremial, etc.) 1/13	-	Biográfico
8800804	" "	645			P.I. 13/88 (15)	P-1	Ref. Secret.
8800805	" "	646	1126		Carta de Novedades Diarias N° 65 de fecha 5/3/88 (1/3)	A-1	
8800806	" "	647		D.N.I.I. (caso Militar)	" " " N° 66 " " 6/3/88 (1/2)	"	Biográfico
8800807	" "	648			" " " N° 67 " " 7/3/88 (1/1)	"	
8800808	" "	-		N-2	P.E.S. N° 07/88 Ref: Festejos del día Internac. de la Mujer en casa central Jorge Pinto	A-2	Biográfico
8800809	" "	-			Informe del Operativo del servicio instalado en Pedro N° 512 "Head del Fut. Parque Davis" A-1		
8800810	" "	-		D.E.S.	Informe s/ p. ref. Ramón EMALLO (PLN); Reuniones en Iglesia "Jinguelaz 33" sobre P.S. y Jorge Fabra F-6		
8800811	" "	-		Prensa Confidencial	Artículo de fecha 17/FEB/88 titulado "NUEVAMENTE LA GUERRILLA" sobre reunión de fuerzas B-2		
8800812	" "	-		D.E.III	P.E.S. N° 34/88. Ref. Círculo "Lourdes Pintos" en C. Chuy, siendo Director Estela Rocha B-2		
8800813	" "	652	1410	Dpto II DGE Secretaría / DGED	Boletín de Novedades N° 061 / 07/mar/88. 1/		
8800814	" "	653	1550		= N° 049/88 del Estado M/O/U Nros 8526, 8531, Remitido 2491	-	
8800815	" "	-	1730		Orden del C.G.E. N° 8767 Comunicación del C.G.E. N°6.	-	
8800816	" "	-			Difusión de la República Reservado N° 068/88 del 08/mar/88 1/	-	
8800817	" "	-		Dpto III DGED	Difusión de Prensa del Resto del Mundo N° 076/88 del 08/mar/88 1/3	-	
8800818	" "	-	1750		Novedades de Inteligencia de América del Sur N° 032/88 del 08/mar/88 1/2	-	Sec. A
8800819	" "	-			Novedades de Inteligencia del Resto del Mundo N° 061/88 del 08/mar/88 1/3	-	
8800820	" "	658	1835	D.N.S.S.	Memo s/n ref: Oscar FADA BLANCO (26 de Marzo) visto el país intensificación de campaña I.007 del 26/3	A-6	Biográfico
8800821	" "	657			Memo s/n ref. Vladimir NOSSOV (Diplomático Soviético) Jefe Seg. Emb. URSS en Uru 1/	A-6	
8800822	" "	642			P.E.S. N° 09/88. Adj. Memo 018 (E.2) y 020/88 c.c. Def. ref: Detención de Turco "Jorge" cuya	B-1	
8800823	" "	660	1840		P.E.S. N° 08/88 Adj. Memo 010 (E.2) ref. Video medio detenidos en Rocha, quienes operaban en R.O.U. Juzgado por y	B-2	
8800824	" "	661			P.E.S. N° 036/88 Adj. Memo 023 c.c. E.M. ref. Acto P.I.T.-C.N.T. en defensa derechos Pro-referendum	A-2	
8800825	" "	671		D.N.S.S. (caso Militar)	Pauta de Novedades Diarias N° 064/88 del 04/mar/88 1/5	A-1	
8800826	" "	672			Pauta de Novedades Diarias N° 068/88 del 08/mar/88 1/5	A-1	
8800827	09 MAR. 1988	-			Carta de Informe 91/88 - Informa sobre infiltración en filas del Partido Comunista (Ramón Rosa Rodríguez) (1/1)	C-6	
8800828	" "	-			" " 92/88 - Informe sobre "La Teja" (en la actualidad preparada por el PC ahora los anarquistas) (1/1)	C-6	
8800829	" "	-			" " 93/88 - Local Central y local "La Teja" de Trabajadores (días y horarios de funcionamiento)	C-6	
8800830	" "	-	1130	Dpto III (Rec.) DGED	" " 94/88 - Fiesta en M.N.O. (casa Suecia dinero recibido por Walter Burges) 1/	C-6	
8800831	" "	-			" " 95/88 Posible vínculo del P.I.T. con el exterior dentro de su línea trotskista 1/1)	C-6	
8800832	" "	-			" " 96/88 - Ref. Roberto Lauca (MLN) funciona en "La Teja" (1/1)	C-6	

A: FECHA	RECIBE	SALIDA FECHA	SE CONFECCIONO	DESTINO			REFERENCIA	AR FECHA
11-3-88	[signature]							
091500MAR	[signature]							15-3-88
081120MAR88	Sto. Niz	11/3/88	Memo (A) 237/88	D.C.I				
091500MAR	[signature]	8/3/88	Fotoc. fs. 3 - Som. Martinez Fotoc.	Analistas	081410MAR	[signature]		14-4-88 7-4-88
091500MAR	[signature]	8/3/88	Fotocopia Fotocopia	Sto. Vieira Som. RE Som. RE Som. RE Sto. Vieira				14-4-88 22-4-88 26-4-88 14-4-88
081730MAR	Cbo. Martinez	9/3/88	Memo (A) Nº 238/88	E-2				
081730ABR	[signature]	11/3/88	TS Nº 070/88	Sto. II DESD				
11-3-88	[signature]							
091500MAR	[signature]	8/3/88	Fotocopia	Sto. Vieira Sto. II → Ver cuaderno Sto. II Sto. Cosroco - Som. Martinez (Dio le servicio)	Analistas Sto. Fernandez	Ver cuaderno MAR 081800MAR		15-4-88 14-4-88 22/4/88 14-4-88
091500MAR	[signature]	9/3/88	Fotoc.	Som. RE Sto. Niz Sto. Niz Som. RE Som. RE	Analistas	091230MAR88	[signature]	22/4/88 14-4-88 14-4-88 14-4-88

R.E.	FECHA	Nº ENT. SECT.	HORA ENT.	PROCEDENCIA	ASUNTO	EVAL
8800833	09 MAR 1988	-			Parte de Informe 97/88 - alianzas firmadas entre PC-PT y anarquistas-PT	C-6
8800834	" "	-		Depto. III (Rel) DGID	Boletín 8515/10/2/88 - Resol. 6614) - Recurso interpuesto por func. ANTEL - Héctor Bagalciague (1/1)	A-1
8800835	" "	-	1130	H.D.N.	Resumen de Prensa del 5/3/88 (campo Político, Militar, Juramental, educ, etc.) 1/12	—
8800836	" "	629		Depto. Analistas/DGID	PEI 1/88 - Adjunto PPI 1/88 - PEI 01/88 - PEI 02/88 del Agregado Militar en Perú (1/5)	A-2
8800837	" "	-	1200	E-2	Ref. a ejidos e ingresos de ciudadanos nicaragüenses a nuestro país (1/6)	A-2
8800838	" "	-	1920	D.N. Migración - Dpto. Inteligencia/D.G.I.D.	Asociaciones de Julio Stella (fundido de panaderías) pide refugio a los Estados Unidos (1/1)	—
8800839	" "	-		Hoja Anverso Nº 38/13/Febrero/88 pág 16 y 17	Denuncia de Julio Stella ¿Oscar 311 mató a Michelini? La hermana puede probarlo (1/1)	—
8800840	" "	689		" Nº 39/2/MAR/88 pág 5	Of. Nº 088/88 Ref. Ant. 1/1	—
8800841	" "	676		S.U. FF.AA.	Hoja de Antecedentes Nº 018/88 1/2	—
8800842	" "	678			Hoja de Antecedentes Nº 019/88 1/1	—
8800843	" "	678		EM (GFA (Sec))	Hoja de Antecedentes Nº 020/88 1/1	—
8800844	" "	686		Depto III EME	Hoja de Antecedentes Nº 062/88 1/2	—
8800845	" "	687			Hoja de Antecedentes Nº 063/88 1/1	—
8800846	" "	683/84	1550	Secretaría/DGID	Ref. Nº 052/88 Adj. BOLDN Nº 8532 y Resumen 2492 1/9	A-2
8800847	" "	-	1650	Dpto. D. Nal. Migración	Formulario de ciudadanos cubanos que solicitan visa para ingresar al país 1/1	A-2
8800848	" "	-		D.N.	Relación de residentes en el H. D. Nacional de la cual solicita entrevista 1/1	—
8800849	" "	691		Depto III EME	Pedido de Archivo Nº 069/88 del 08/mar/88 1/4	A-1
8800850	" "	685	1905	Secretaría/DGID	Pedido 10/de/88 Ref. Archivo del Juzgado Juzgados por Juzgos 1/5	A-2
8800851	" "	-			Orden de la D.G.I.D. Nº 10/88 1/2 - Anexo Nº 1 (1/1)	—
8800852	10 MAR. 1988	-		S.M.A.	Pedido de Información Nº 10/88 (1/6) para Rapidenzas el Juzgado	—
8800853	" "	-	0950	Dpto. IV/DGID	R.I. 25/DGC/88 - Adj. cuadernillo de existencias actualizado a efectos de su conformidad	—
8800854	" "	-	1035	Dpto. Analistas/DGID	Resumen de Prensa del 10/3/88 (campo Político, Militar, Referendum, etc.) 1/15	—
8800855	" "	-			Resumen de Prensa del (campo Militar) de fecha 4/3/88 (1/3)	—
8800856	" "	-			" " " " " 05 y 07/3/88 (1/4)	—
8800857	" "	-	1240	Dpto Analistas/DGID	" " " " " 8/3/88 1 1/2)	—
8800858	" "	-			" " " " " 9/3/88 1 1/1)	—
8800859	" "	-			" " " " " 10/3/88 (1/4)	—
8800860	" "	-	1305	Dpto. I/DGID (NOMINE)	Invitación al acto del "Frente Grande" (MLN) el día 19/DIC/88 (1/4)	—
8800861	" "	-			Subrelato de la República Argentina Nº 070/88 del 09/MAR/88 1/1	—
8800862	" "	-			Subrelato de Prensa de Buenos Aires Nº 078/88 del 09/mar/88 1/1	—
8800863	" "	-	1510		Subrelato de Prensa del Resto del Mundo Nº 080/88 del 09/mar/88 1/3	—
8800864	" "	-			Recortes de Evaluación del Resto del Mundo Nº 062/88 del 09/mar/88 1/3	—

A: FECHA	RECIBE	SALIDA FECHA	SE CONFECCIONO	DESTINO	- -	REFERENCIA	ARC FECHA
14-3-88	[signature]						
111700MAR	Cbo. Klingt	10/3/88	FOTOCOPIA	Audiento - Sgto Vieira	FS 1 y 2 Bell	111000MAR Solo Seminario	22/4/88
111700MAR	Cbo. Klingt	10/3/88	FOTOCOPIA	Audiento			7-4-88
140800MAR	[signature]						
111700MAR	Cbo. Klingt	10/3/88	FOTOCOPIA	Audiento	111000MAR88 Solo Seminario	673	14-4-88
111110MAR88	1º GARCIA Cbo Flores						
111115MAR	x Sgto Torres						21-3-88
111110MAR	Cbo Flores						
111150MAR	Sgto. Niz	15/3/88	Memo (A) Nº 258/88	H.C. FF. AA (Jefe Personal)			
111700MAR	Cbo. Klingt	11/3/88	FOTOCOPIA	Audiento	111500MAR Solo Rodan	[signature]	7-4-88
							28-4-88
150745MAR	Sgto Martz	11/3/88	FOTOCOPIA	Audiento	FS 1 y 2 Bell 12 SOMRE	[signature] 86	22/4/88
140830MAR	[signature]	22/3/88	T.I. 91/88	Sec. Administración / DGED			
141150MAR	[signature]	21/3/88	TI 1008 5/88	Dpto II / DGED			
150745MAR	Sgto Martz						21-3-88
							28-4-88
							22/4/88
141500MAR88	Cbo. Klingt						24-5-88
15/3/88	[signature]						

R.E.	FECHA	N° ENT. SEC.	HORA de ENT.	PROCEDENCIA		DESUNTO	CUAL	PASE
8800897	14 MAR. 1988	-	1900	Dpto. II (Exterior) - D6 I)	U	Novedades de Grabación - Resto del Mundo N°64 del 101800 al 110730 MAR 88 (1/3)	-	Archivo
8800898	" "	-			U	" " " N°65 " 111800 al 140730 MAR 88 (1/4)	-	
8800899	15 MAR. 1988	-	0800	EMR. N° 1 (Dpto. II / D6 I) - etc. Sierra)	U	Relación de medicamentos, revistas, etc. que reciben los reclusos en el EMR N°1 y N°2 (1/337)	-	Biográfico
8800900	" "	727		E-2	U	PEI 110/88 - 13/2/88 - Auto 13 julio: insultos a Inacio Suarez (plancha) a un Sdo. del Bn. Ing. Construcciones Militares, N°6 (III) 3 maldiciones	A-2	1) Castellón 2) Bio
8800901	" "	728		E-2	U	PEI 113/88 - Adj. PEI 13/88 Reg. C. N°10 - Semanalmente remitirá partes de Hierro a Unidad donde efectúan asistencia médica (1/3)	D-2	Biográfico
8800902	" "	733	1130	D. N. I. I.	U	Parte de Novedades Diarias N° 72 de fecha 19/3/88 (1/5)	-	Biográfico
8800903	" "	734		D. N. I. I.	U	" " " N° 73 de fecha 13/3/88 (1/1)	-	
8800904	" "	735		D U I. I.	U	" " " N° 74 " " 14/3/88 (1/2)	-	
8800905	" "	-		Sub Decion / Interior / D6 I)	U	T.I. 30/88 - Vencimiento de contratos del P/Subalterno (1/3)	-	Hoja central -
8800906	" "	-		Dpto. II (Exterior) D6 I)	U	PEI 21/88 - Adj. Boletín de la Asoc. de Tiradores del Uruguay - MAR 88 (1/14)	B-3	Biográfico
8800907	" "	751	910	Dpto II / E-2	U	Decreto de Ambassade N° 064/B/S/88. 1/5	-	Fec. Decreto
8800908	16 MAR. 1988	748 al 750	0825	Secretaría / D6 I)	U	T.I. 59/88 - Adj. CMDN 8533 - 8534 y Reservado 2493	-	Consec. 21/3
8800909	" "	747			U	Orden del CGE 8769 (1/8)	-	
8800910	" "	-	1100	Secretaría / D6 I)	U	Orden N° 11/88 (Servicios Hyes y Oficiales) 1/2	-	Cuadro de Ordenes
8800911	" "	-			U	Orden General del Servicio N° 14 - Directivas para el uso de los distintivos P/Subalterno gráficos del (1/1)	-	1) Hoja Depto. 2) En
8800912	" "	-		Dpto. Auditoría / D6 I)	U	Resumen de Prensa del 17/3/88 (campaña política, Milicias, Referendum, etc.) 1/17	-	Biográfico
8800913	" "	-			U	Informativo de Prensa - Servicio del Sur N° 81/15/3/88 (1/1)	-	
8800914	" "	-	1230		U	" de la Cía. Argentina N° 74/15/3/88 (1/1)	-	
8800915	" "	-		Dpto. II / D6 I)	U	" de Prensa - Resto del Mundo N° 81/15/3/88 (1/1)	-	Archivo
8800916	" "	-			U	Novedades de Grabación - Servicio del Sur N° 84 del 141800 al 150730 MAR 88 (1/5)	-	
8800917	" "	-			U	" " " - Resto del Mundo N° 66 " " " " " " (1/5)	-	
8800918	" "	-		N 2	U	Pase N° 058/88 ref: Enlace entre Fabiana PIORA STAMPA (26 de Agosto) y Raul SAMAROO	A-1	Biográfico
8800919	" "	-		Dpto N°8 - (D N°8)	U	Pase N° 057/88 ref: Novedades ocurridas entre 13 y 14/3/88 : Movimiento por la Tierra 1/2	A-1	Biográfico
8800920	" "	-		Dpto N°4 - (D N°4)	U	Pase N° 069/88 ref: Visita recibida por Eduardo LUCIA y EUTURS (ex-integrante del MLN(T)) 1/2	A-1	Biográfico
8800921	" "	-		Dpto N°4 - (D N°4)	U	Pase N° 070/88 ref: Novedades entre 11 y 12/3/88 ref: Presencia de Dirigentes del MLN(T) en Montevideo	A-1	Biográfico
8800922	" "	-		Recibe Cruce N N°8	U	Pase N° 071/88 (Anexo 1) ref: Novedades entre 11 y 12/3/88 ref: Marcha "Hacia el Socialismo vive la Democracia"		Biográfico
8800923	" "	-		E-2	U	Pase N° 020 BE/88 ref: Detenidos del Ex-Tte. 1° Pablo MARTINEZ SANGUEDO del MLN(T).	A-2	Biográfico
8800924	" "	-			U	Informe Pase ref: Subjefe de la Com. Nac. de Finanzas Ex-Cap. Juan J. ORTIZ CATTEL 1/2	A-2	Biográfico
8800925	" "	-		O. E III	U	PEI N° 15/88 ref: Campamento "Los Pinos" de jóvenes del 26 Agosto en Pando Uruguay 1/2	A-2	Biográfico
8800926	" "	-		D E III	U	PEI N° 37/88 ref: Feria dominical en C. Hacinado del Movimiento "26 de Agosto" 1/2	A-1	Biográfico
8800927	" "	-		Cg C / Sub D E	U	Pase N° 030/88 ref: Reunión de Comisión - Barrial Pro-referendum en Capilla "Virgen de los 33"		1) Biográfico 2) Cuadro
8800928	" "	-		Dpto II / D E	U	Pase N° 026/88 ref: Situación en Dpto. II de Montevideo en MAR/88. 1/2	B-2	Biográfico

A: FECHA	RECIBE	SALIDA FECHA	SE CONFECCIONO	DESTINO			REFERENCIA	ARC FECHA
15/3/88	[illegible]							
151000 MAR 88	[illegible]							
171700 MAR	[illegible]							
171630 MAR	[illegible]	15/3/88	Fotoc.	Analistas SOM. RE	[illegible]	151215 MAR 88		14-4-88
								15-4-88
								14-4-88
								14-4-88
151130 MAR 88	[illegible]	17/3/88	T.I. 76/88	Sub/Dtor/Int./DGED	—	—		
171630 MAR	[illegible]							14-4-88
151615 MAR	[illegible]	18/3/88	[illegible] Nº 265/88	E-2				
170825 MAR 88	[illegible]	21/3/88	TI Nº 085/88	[illegible]				
171100 MAR	[illegible]							
181210 MAR	[illegible]							4-4-88
21-3-88	[illegible]							[illegible]
171630 MAR	[illegible]	17/3/88	Fotocopia	[illegible] SOMRE				22/4/88
				SOMRE				22/4/88
				SOM MARTINEZ				22-4-88
								14-4-88
181410 MAR	[illegible]	17/3/88	Fotocopia	[illegible] - SOMRE	171630 MAR	[illegible]		22/4/88
171630 MAR	[illegible]	17/3/88	Fotocopia	[illegible]				22/4/88
				[illegible]				22-4-88
171710 MAR	[illegible]	21150 MAR 1º [illegible]		[illegible]				27-4-88
181210 MAR	[illegible]							14-4-88
171630 MAR	[illegible]	17/3/88	Fotocopia	[illegible] - SOM MARTINEZ			1128 [illegible] 1150	7-4-88

R.E.	FECHA	Proc. Sec.	HORA de Sal.	PROCEDENCIA	ASUNTO	EVAL	PDS
8800929		-		DEIII	PEI Nº 019/88 del EC10 Ref: Declaraciones del dirigente PST CGT Roberto Silveira Suicidio del soldado conscripto Jeferino DIAZ	A-1	DESTINO Caballero
8800930		-	1730	Puesto Chuy DEIII	PEI Nº 017/88 del EC10 Ref: Cambio de Mando en Reg de I Nº 4 de Punta Gorda (R.A)	2 A-1	Bragg
8800931		-		DEIII	Informe Sfio Ref: Empresa VIRTES S.C.L. (Publicidad) responsables D.T. MARTINEZ (PCU) y Saco Cubas	B-2	Bragg
8800932		-		Dpto 8 (DNII)	Memo Nº 055/88 Ref: Novedades entre 11/1 y 15/1/88. Hurto de pasaportes en Agencia ARA de Viajes	A-1	(Bragg
8800933		-		Cía c/Tnl de E	Planilla de Antecedentes Nº 03/88 1/1	-	
8800934		758	1730	Dpto II EME	Planilla de Antecedentes Nº 067 del 17/3/88 1/1	-	Sec Antec
8800935		759			Planilla de Antecedentes Nº 066 del 17/3/88 1/3	-	
8800936		760		D.E y I.	C.S Nº 14/02/88 Ref Antec 1/8	-	
8800937		-	1750	Dpto II/DGID	P.E.I Nº 022/88 Ref: Limpieza de chacras por presuntos MLN en Zona de Pueblo (Departamento) 1/7	A-6	Bragg
8800938		751	1810	Secretaría/DGID	Orden del CGE Nº 8770. 1/Nueve Nº 1	—	Consej
8800939		-	1810	Div Contra Intel - DNI	29 Tarjetas solicitudes visas para ingresar y egresar del país ciudadanos chilenos 1/29	A-2	Ubeyo y
8800940		-	1110	Sec. Intelig. (BSI) F.A.	Solicitud de antecedentes Nº: 01/88 (1/1)	-	antecedentes
8800941		-			Novedades de Grabación - (resto del Mundo Nº: 67 del 16/1800 al 17/0730 MAR (1/3)	-	
8800942		-		Dpto. II/DGID	Informativo de la Rep. Argentina Nº: 75/17/MAR/88 (1/1)	-	
8800943		-			" de Prensa - (resto del Mundo Nº: 82/17/MAR/88 (1/3)	-	Archivo
8800944		-	50		" " " - América del Sur Nº: 82/17/MAR/88 (1/1)	-	
8800945		-			Resumen de Prensa (Campo Militar) del 16/3/88 (1/3)	-	
8800946		-	11	Dpto. Izquierdas/DGID	" " " (" ") del 17/3/88 (1/6)	-	Bus/Pérez
8800947		-			" " " (" ") del 18/3/88 (1/6)	-	
8800948		-			" " " (Campo Político, Militar, Gremial, Educ. etc) del 18/3/88 (1/17)	-	
8800949		766			Solicitud de Antecedentes Nº: 21/88 (1/1)	-	
8800950		767	1225	D-2	" " " Nº: 22/88 (1/1)	-	Antecedentes
8800951		768			" " " Nº: 23/88 (1/1)	-	
8800952		769			" " " Nº: 27/88 (1/1)	-	
8800953		-	400	Secretaría/DGID	Orden General del servicio Nº 15 Ref: Directiva para el cumplimiento del Decreto Supremo Nº 1	Resp	Consej
8800954		-	510	Div Contra Intel - DNI	Formularios de Ingreso y egreso de ciudadanos chilenos al Uruguay 1/12	-	Ubeyo
8800955		-			Relaciones de Ingreso y egreso de ciudadanos chilenos a Uruguay 1/2	-	
8800956		764	1655	Ser. Vig. FF AA	O/Nº 103/88 DI Pasaje 2 personas 1/1	-	Sec Ant
8800957	21	1930	785	Secretaría/DGID	T.I. 61/88 - Adj. B. HON 8535 / 6/3/88	-	CO HOC - 33
8800958		-	795	Div Ant. e Inv. P.N.N.	Solicitud de Información Nº: 1015/88 (1/2)	-	Antecedentes
8800959		-			Novedades de Grabación - Resto del Mundo Nº: 68 del 18/3/88 (1/5) del 17/0730 al 18/0730 HOR	-	
8800960		-	1930	Dpto-II/DGID	" " " - Rep. Argentina Nº: 07 del 18/3/88 (1/1) del 17/0730 al 18/0730 HOR	-	Archivo

A:		SALIDA				REFERENCIA	ARCH
FECHA	RECIBE	FECHA	LE CONTECOLONO	DESTINO			FECHA
1) 17/10 HOR	Sgto Reinoso						26-4-88
2) 18 HOR	Cabo Ortiz						14-4-88
1 pl 630 HOR							22-4-88
							9-6-88
		18/3/88	Memo (A) Nº 268/88	Cg C/Inf de E			
		18/3/88	Memo (A) Nº 267/88	E-2			
21.20 HOR	Cabo Martinez	21/3/88	Memo (A) Nº 269/88	E.2			
		21/3/88	Memo (A) Nº 270/88	D.E I.			
18/2/10 HOR	Sgto Hoyos	17/3/88	Procesos: RS 1, 2, 3	Fonre			22/4/88
(18 HOR							
1) 13/810 HOR							22/4/88
18/210 HOR	Sgto Hoyos						
18/10 HOR	Sgto Nº7	21/3/88	Memo (A) Nº 272/88	Dpto Inteligencia (EST) F. Aerea (Un Recibo)			1-5-88
14-3-88	Cabo Acosta						
18/210 HOR							28-4-88
	Sgto Hoyos						4-4-88
		22/3/88	Memo (A) 273/88	A-2			
18/210 HOR	Sgto. Nº7	22/3/88	Memo (A) 274/88	A-2			
		22/3/88	Memo (A) 275/88	D-2			
		22/3/88	Memo (A) 276/88	A-2			
18/4/30 HOR	Cabo Acosta						
1) 18/1530 HOR	Sgto Hoyos						
18/1700 HOR	Cabo Martinez	21/3/88	Memo (A) Nº 277/88	S. Jiv. FF.AA.			
21/1210 HOR	Sgto Hoyos	25/3/88	T.I. 99/88	Depto. II/26 D			
21/1215 HOR	Sgto. Nº7	22/3/88	Memo (A) 280/88	P.J.N.			
22/ HOR/88	Cabo Acosta						

R.E	FECHA	FECH. DEC.	HORA de ENT.	PROCEDENCIA	ASUNTO	FOLIO	PASA A DESTINO
8800961	21 MAR 1988	—			Exposición de Prensa - Acta del Jurado N° 83 del 18/3/88 (1/3)	—	
8800962	" "	—			" " Brasil - Chile N° 83 del 18/3/88 (1/1)	—	
8800963	" "	—			" " Ref. argentina N° 76/18/3/88 (1/1)	—	archivo
8800964	" "	—			Resumen de Prensa del 19 al 21/3/88 (Campo Político, Militar, Gremial etc.) 1/26	—	Biográfico
8800965	" "	—	1220	Dpto. Entidades |96 I D	T.I. 31/DEC/88 - Adj. Diario Oficial los 22553/54, 22556 al 22564, 22563, 22565 al 22576 (1/1)	—	1) anul 2)
8800966	" "	786		Dpto. IV |96 I D	T.I. 03/88 - Ref. a Medios de Comunicación no convencional existente en Uruguay detallados en el Memo. 24/88 del Cnel. de Caballería (1/1)	A-2	Biográfico
8800967	" "	783		E-2	PEI 120/88 - Hoy 26 de Marzo usted alb en la finca dominical de 6 Bocas - Actitas de C. Maldonado (1/1)	A-1	
8800968	" "	791			Parte de Novedades Diarias N° 75/88 de fecha 15/3/88 (1/4)	A-1	
8800969	" "	792		D.N.I.I.	" " N° 76/88 " " 16/3/88 (1/4)	A-1	Biog
8800970	" "	793			" " N° 77/88 " " 17/3/88 (1/4)	—	
8800971	" "	784		E-2	PEI 128/88 - Adj. Memo 23/88 E-2 - Ref. a Propaganda Policial en 1/3 caras y una cara. Campaña contra ratas	B-2	
8800972	" "	785		E-2	PEI 123/88 - 27/2/88 se realizó en el Club Banco Comercial Reunión festejando los 70 años del Gral. y Dr. Liscano (1/1)	—	BxX
8800973	" "	780		E-2	PEI 129/88 - Adj. Memo 20/88 Dpto E-2 - Ref. "Actividad del ex Tte. 1° Felix Martínez [illegible] (1/1)	—	BxX
8800974	" "	782		E-2	PEI 125/88 - Adj. PEI 33/DE.III - eleva PEI 09/Bn I 7 - PEI 06 y 09/Bn Inf. 8 y 9 - Ref. a "Cabildos abiertos" y desvinculaciones de personal de E.T. en [illegible] (1/9)	B-1 A-1	Biográfico
8800975	" "	—		Dpto. IV |96 I D	Novedades de Guarnición - Acta del Jurado N° 69 del 19/8/00 al 21/03/HOR 88 (1/3)	—	archivo
8800976	" "	—	1415	La Hora 19/3/88 - 21/3/88 pags 16/17	Ref. a Médico Psiquiatra S.S.P.E.R.A. Dr. Martín Gutiérrez: Impunidad para con falla en cuotas (1/3)	—	Biográfico
8800977	" "	—	1420	DNI Inteligencia |96 I D	Telex ref. a ingresos de capitales en nuestro país (1/12.)	—	1/Wang 2)
8800978	" "	808			E.I. N° 011/88 DI Ant 1/7	—	
8800979	" "	805	1630		Decreto de Intendencia N° 068/3/5/88 1/2	—	
8800980	" "	806			Decreto de Intendencia N° 069/3/5/88 1/2	—	
8800981	" "	807			Decreto de Intendencia N° 070/3/5/88 1/1	—	
8800982	" "	803	1645	Secretaría |96 I D	T.S. N° 063/88 ADJ Boletín del YDN N° 8536	—	Cronic
8800983	22 MAR 1988	—			Resumen de Prensa del 19/3/88 (Campo Militar) 1/2	—	
8800984	" "	—	0825	Dpto. Entidades |96 I D	" " " 21/3/88 " " 1/2	—	Biográfico
8800985	" "	—			" " " 22/3/88 (Campo Político, Militar, Gremial, Referendum, etc.) 1/9	—	
8800986	" "	—			Expediente de Prensa - Acta del Jurado N° 84 de fecha 21/3/88 (1/3)	—	
8800987	" "	—	1220	Dpto. IV |96 I D	" " - Resolución del Jur N° 84 de fecha 21/3/88 (1/1)	—	archivo
8800988	" "	—			" de la Rep. Argentina N° 77 de fecha 21/3/88 (1/1)	—	
8800989	" "	—			P.E.I. 24/88 - Circulación de propaganda Palestina en fronteras de Uruguay con Brasil (1/2)	A-1	Biográfico
8800990	" "	—	1240	Cuadernos de Marcha N° 29/MAR/88	Entrevista a Raúl Sendic "Mantener la autoridad ensendida" - Jorge Barrios (1/2)	—	Director RE -
8800991	" "	824/825	1300	Secretaría |96 I D	Comunicación del C6E. N° 8 y Ordenes del C6E Nros. 8771/8772 (1/8)	—	Correo
8800992	" "	—	1430	Dpto IV Rest.	Pase de Inf. N° 098/RS/88 del Ubelo ALTESOR. La Secretaría Jefatura de Comunicaciones del Dpto E-2		Biográ

D		SALIDA				REFERENCIA	ARC
FECHA	REMBE	FECHA	SE CONFECCIONO	DESTINO			FECHA
22/MARZO/88	Sdo. Federico Climbyer						
21500 MAR	→ Sdo. Hart						4-4-88
1) 21500 MAR							25-3-88
2) 23175 MAR	→ Sdo. Hart	6/4/88	T.E.N° 007/88	Dpto Ezeiza			5-5-88
061230 ABR	→ Sdo. Hart	2/3/88	T.E.N° 083/88	Sdo. Hart	21430 MAR → Sdo. Hart	30/3/88 - T.I. 31/88 (VIA)	27-4-88
94/010 MAR	Sdo Hart						22-4-88
		21/3/88		Bases			22/4/88
			Fuego.				14-4-88
94/000 MAR	Sdo. Quintanilla					VER N° 8800666	22/4/88
24/010 MAR	Sdo. Hart						
22 0820 MAR 88	Sdo. Hart					VER N° 8800923	
21500 MAR	- Sdo. Hart						22/4/88
11 21430 MAR	+ Sdo. Hart	21/3/88	Robot.	Bxx	21430 MAR → Sdo. Hart		22/4/88
21/640 MAR	Sdo Estudio	22/3/88	Tiro (A) 282/88	S.M.A.			
		23/3/88	Tiro (B) N° 283/88	E-2			
			Tiro (C) N° 284/88 y N° 286/88 (otro Sdo)	E-2			
			Tiro (D) N° 285/88	E-2			
21 70 MAR	Sdo	5/4/88	C.I. 103/88	Dpto. II Poco	Sdo Cuadrado -		
22 1250 MAR	Sdo Morales						28-4-88
							4-4-88
24-3-88	Sdo. Peloso						
	Sdo. Hart						
22 1700 MAR	→ Sdo Hart						22/4/88
22 1250 MAR 88	Sdo Morales						
22 1300 MAR	Sdo Blanco						
22 1700 MAR	→ Sdo Hart	22/3/88	Robots	Sudeste	22 1700 MAR → Sdo Morales.		22/4/88

R.E.	FECHA	N° EXT-DEC.	HORA U EXT.	PROCEDENCIA	ASUNTO	EVAL	PD DESTIN
8800983	22 MAR. 1988	-			Paulo de Dutras Nº 083/25/88 ref: Alocuciones reservados del P.C.U en Hoy Decreto 1/1	C-6	
8800984		-			Paulo de Dutras Nº 101/25/88 ref: Presión de sectores populares para no anulación de firmas en acto electoral 1/1	C-3	
8800985		-			Paulo de Dutras Nº 102/25/88 ref: Manifestaciones de Rodney Arismendi sobre reformas constitucionales 1/1	C-3	
8800986		-			Paulo de Dutras Nº 103/25/88 ref: Detenidos previstos del P.C.U. por manifestaciones de regreso	C-6	
8800987		-			Paulo de Dutras Nº 104/25/88 ref: Movimientos de izquierda chilenos en Uruguay 1/2	C6	
8800988		-			Paulo de Dutras Nº 105/25/88 ref: Informe del Seccional "Pendiente" del P.C.U. 1/1	C-3	
8800989		-			Paulo de Dutras Nº 106/25/88 ref: Detenidos previstos en zona de "La Teja" Regional 3	C-3	
8801000		-			Paulo de Dutras Nº 107/25/88 ref: Club de Prensa Extranjera: Su encargado Daniel Arrosa	C-6	
8801001		-			Paulo de Dutras Nº 108/25/88 ref: Conferencia informal del MEC sobre micrófono en local del PVP 1/1	C-6	
8801002		-			Paulo de Dutras Nº 109/25/88 ref: Cambio de fecha celebración del Aniversario del Seccional	C-3	
8801003		-			Paulo de Dutras Nº 110/25/88 ref: Detenidos en Seccional "Pendiente" del P.C.U. 1/1	C-3	
8801004		-			Paulo de Dutras Nº 111/25/88 ref: Luis ESTRADER (P.C.U) en vuelo a bordo del HW 1/1	C-3	
8801005		-			Paulo de Dutras Nº 112/25/88 ref: Relaciones a nivel sindical de países izquierdistas	B-6	
8801006		-			Paulo de Dutras Nº 113/25/88 ref: Consulta Pro-referendum del SAO.	C-3	
8801007		-			Paulo de Dutras Nº 114/25/88 ref: ASCEEP-FEUU relaciones con el PST-CUT 1/1	C-6	
8801008		-			Paulo de Dutras Nº 115/25/88 ref: Comisión de mujeres del PST-CUT 1/1	B-3	
8801009		-			Paulo de Dutras Nº 116/25/88 ref: Francisco RODRIGUEZ CAMUSSO concurre a acto del 26/3	C-6	
8801010		-			Paulo de Dutras Nº 117/25/88 ref: Nuevo local para el PST-CUT 1/1	D-6	
8801011		762			PEDRO Nº 001/88 ref: Correspondencia recibida por Gda NELSON FERRARI con inscripción "REGALO" CONQUISTA 1/6	A-1	Boulevard 3 XX
8801012		809	1430		Paulo de Naciones Unidas Nº 078/88 del 18/MAR/88 1/2	A-1	
8801013		810			Paulo de Naciones Unidas Nº 079/88 del 19/MAR/88 1/3	C-6	Bvar
8801014		811			Paulo de Naciones Unidas Nº 080/88 del 20/MAR/88 1/3	B-6	
8801015		812			Paulo de Naciones Unidas Nº 081/88 del 21/MAR/88 1/3	A-1	
8801016		817	1730		Unidad de Información Nº 025/88 1/2		Sec Sind
8801017		818			Unidad de Información Nº 026/88 1/2		
8801018		1820			P.E.S. Nº 005/88 ref: Entrevistas del Sr. Nelson FERRARI con su hijo Juan Raul 1/1	B-2	
8801019					Suplemento de la República Argentina Nº 078/88 del 22/MAR/88 1/1	-	Bvar
8801020			1880		Suplemento de Prensa de Naciones del Sur Nº 082/88 del 22/MAR/88 1/1	-	Sec/4
8801021					Suplemento de Prensa del Resto del Mundo Nº 083/88 del 22/MAR/88 1/3	-	
8801022					Noticias de Plataforma del Resto del Mundo Nº 070/88 del 22/MAR/88 1/3	-	
8801023	23 MAR. 1988	-	1900	Dpto Periodistas 0629	Resumen de Prensa del 22/3/88 (campo interior) 1/1	-	Bio Prefac
8801024	" "	-			" " 23/3/88 (" ") 1/2	-	

Dpto III Rel

Dpto III Rel

1 Dn.

Dn. 55

2 de Dn 07/65

Dpto IV Rel. Pol.

Dpto IV Rel. Pol.

D: FECHA	RECIBE	SALIDA FECHA	SE CONFECCIONO	DESTINO			REFERENCIA	ARC FECHA
22 1700 MAR 88	Cbo Kinney	22/3/88	Rotocom	Sgto Cordero	Andestro	22 1710 MAR	Sdo Cuello	22/4/88
								22/4/88
								22/4/88
				Somre				26-6-8
								22/4/88
								22-4-8
				Somre Som Martinez				15-4-88
				Somre				22/4/88
				Somre				22-4-88
								22-4-88
				Somre, Sgto Nz				22-4-88
								22/4/88
				Sgto Vieira				22/4/88
1) 24 1010 MAR 88	Sgto Vieira							
2) 26 1030 ABR 88	Sgto Garcia							
24 1010 MAR	Sgto Martinez	22/3/88	Rotocom	Andestro	22 1700 MAR	Sdo Cuello		22/4/88
								15-4-8
22 1730 MAR	Cbo Martinez	24/3/88	Memo N° 288/88	N-2				22/4/88
			Memo N° 289/88					
23 1100 MAR	Sgto Martinez	22/3/88	Rotocom	Andestro	23 0740 MAR	Sdo Manuel		22/4/88
24-3-88	Sdo Zabala							
23 1100 MAR 88	Sgto Martinez							28-4-88

R.E	FECHA	Nº ENT. DEC	HORA de ENT.	PROCEDENCIA	ASUNTO	SUAR	PDS
							DEST INF
880/1025	23 MAR. 1988	-		S-2 | SIE	Solicitud de Antec. diarios s/n. (1/6)	-	Antecedentes
880/1026	"	-	1000	Dpto. Auditorías |D62D	Resumen de Prensa del 23/3/88 (Campo Político, Militar, Comunidad, Ute.) 1/11	-	Biográficos
880/1027	~	-		Dpto. IV | D6ID +	Fotocopia del legajo ref. a Jorge Mario Selma Seatho (Ex Sdo.) 1/58	-	3 x x
880/1028	"	-	1015	Jefe Div. E46A	Solicitud de información Nº 27/88 (1/7)	-	Antecedentes
880/1029					Mensaje Nº 004/85 Ref: Difusión del P. Nacional, Juan Raúl Perezsas y decisiones del Director (Instituto Nuevas) 1/2	B-2	
880/1030					Parte de Inform. Nº 153/85 Ref. caso Marenco (Consul de Cuba en Nicaragua?), (Carlos Montero	B-3	
880/1031					Síntesis de: Personal en Estamos de Servicio ANCAP, Distribuidores en todos los Dptos. 1/26		
880/1032			1615	Dpto IV | (OP) | D6ID	Mensaje Nº 058/85 Ref: Richard L. Dennis Reverzado (PCU) trabaja en Peñarol 1/1	C-4	Biográficos
880/1033				(T.I. 55/88 Arch. Mesa B/Jefe)	Mensaje Nº 102/85 Ref: Ruben e Igor Svetogorsky Perez (Colegiales de empresarios de Uruguay) 1/2 (Cadete de arma)	C-4	
880/1034					Parte de Inform. Nº 152/85 Ref: Roberto R. Bissio, abuelo una Agencia de Prensa en Uruguay 1/2	B-2	
880/1035					TI Nº 070/86 Adj Mensaje Nº 007/80 Ref: Cubanos y Nicaragüenses acreditados en el Uruguay en Embajadas (de cuba) 1/3	B-2	
880/1036	"	-	1730	Dpto D - ALTERNANCIA SOE.	Resolución 17/pres/88 Pg 2 Ref: 28 Recursos de inconstitucionalidad son analizados por Supremo 1/1		Cayetano
880/1037		832			Apertura de Antecedentes Nº 024/88 1/3		
880/1038		833	1745	ET | 68A (SDN)	Apertura de Antecedentes Nº 025/88 1/1		Soc. Ubicuo
880/1039		834			Apertura de Antecedentes Nº 026/88 1/1		
880/1040		835			Apertura de Antecedentes Nº 028/88 1/2		
880/1041	"	-	1755	Dpto III | OP | D6SD	TI Nº 058/88 Adj Solicitud de fichero de DNM de ciudadanos cubanos 1/13	A-2	Ubicuo 2
880/1042					Embajada de la República Argentina Nº 078/88 del 23/mzo/88 1/2		
880/1043			1810	Dpto II | D6SD	Embajada de Prensa de América del Sur Nº 086/88 del 23/mzo/88 1/1		Soc. Ubicuo
880/1044					Embajada de Prensa de Prensa del Resto del Mundo Nº 086/88 del 23/mzo/88 1/3		
880/1045	"	-	1900	Secretario | D6SD	Oficio de D6SD Nº 12/88. 1/2		Grupos de Inf.
880/1046					Apertura de Información Nº 1016/88		
880/1047	24 MAR. 1988	-	1000	Dpto. II | D6ID	Boletín Nº 9 | FEB/MAR/88 del Banco La Caja Obrera (1/16)	B-2	Biográficos
880/1048	" "	-		Dpto. Auditorías | D6ID	Resumen de Prensa del 24/3/88 (Campo Político, Militar, Educ, Comunidad etc) 1/16	-	
880/1049	" "	-	1110	Dpto. I | D6ID/MDN	Exp. 130 366/1985 Ref. a 12 Tomos Ref. a la Comisión investigadora sobre situación de personas desaparecidas y hechos que lo motivaron	-	DOC. RESERVADO Archivo en Depósito
880/1050	" "	-		M.D.N.	B. MDN Nº 8535 - Cnel. 66276 - Tte. Cnel. Cabrera - Cnel. 66217 - Tte. Ruben Mella 1/3	-	Bxx
880/1051	" "	-	1130	Dpto Auditorías | D6SD	Resumen de Prensa del 24/3/88. (Campo Militar) (1/2)	-	Biográficos
880/1052		854	1500	Dpto II | EFE	Apertura de Antecedentes Nº 072/mzo/88. 1/1		Soc. Ubicuo
880/1053		855			Apertura de Antecedentes Nº 073/mzo/88. 1/2		
880/1054		-			Embajada de la República Argentina Nº 085/88 del 24/mzo/88 1/1	-	
880/1055		-	1700	Dpto II | D6SD	Embajada de Prensa de América del Sur Nº 087/88 del 24/mzo/88 1/1	-	Soc. Ubicuo
880/1056		-			Embajada de Prensa de Prensa del Resto del Mundo Nº 087/88 del 24/mzo/88 1/3	-	

A: FECHA	RECIBE	SALIDA FECHA	SE CONFECCIONO	DESTINO			REFERENCIA	AR FECHA
231000 MAR	Sgto. Niz.	25/3/88	Memo(L) Nº 291/88.	S-2/SIE				
231100 MAR	Sgto Martínez							4-4-88
231020 MAR 88	Sgto. Antonini							
231015 MAR	Sdo. Batista	23/3/88	Memo (A) Nº 290/88	N-2 (Ver Recibo)				
231715 MAR	Sdo O'Neill							22/4/88
								26-4-88
								15-4-88
								26-4-88
		-23/3/88	Fotocopia	Bxx	240800 MAR	Sgto. Antonini		22-4-88
								22-4-88
		-23/3/88	Fotocopia	[illegible]	240900 MAR	Sdo. [illegible]		22-4-88
231740 MAR	Sgto Ortega							
231745 MAR	Cbo MARTINEZ	25/3/88	Memo(L) Nº 294/88.	A-2				
			Memo(L) Nº 295/88					
			Memo(L) Nº 296/88					
			Memo(L) Nº 297/88.					
241800 MAR	Cbo. [illegible]							
241800 MAR	Sdo. [illegible]							28-4-88
251110 MAR	Sdo. Lobado							
231910 MAR	[illegible]							5-5-88
231920 MAR	Cbo MARTINEZ	-28/3/88	Memo(L) Nº 298/88	PNN				
241140 MAR	Sgto Martínez	24/3/88	Fotoc.	[illegible]	241125 MAR	Sdo Mancebo		28-4-88
241800 MAR	Sdo. [illegible]							7-4-88
241120 MAR 88	Sgto Antonini							
280815 MAR	[illegible]							28-4-88
241515 MAR	Cbo MARTINEZ	-28/3/88	Memo(L) Nº 30/88	E-2				
		-28/3/88	Memo(L) Nº 302/88	E-2				
251110 MAR	Sdo. Lobado							

RE.	FECHA	DEST. SEC	HORA de ENT.	PROCEDENCIA	ASUNTO	CANT.	P.D. DEST
8801057	[illegible] 1988	-	1230	Dpto. II (Exterior) DGID	Novedades de Inteligencia del Resto del Mundo Nº 071/88 del 23/MAR/88	1	Jefe de
8801058	" "	-	1830	Secretaria DGID	Nº 067/88 Rel: Catalogo de Armamento para 8/S y SOM interesados en adquirir	=	Mesa Ent
8801059	25 MAR. 1988	-	-		Novedades de Inteligencia - Diarios del Mundo N: 35 (del 231800 al 040730 MAR 88) 1/2	=	Archivo
8801060	" "	-	1130	Dpto. II (Exterior) DGID	" " "

FECHA	RECIBE	SALIDA FECHA	SALIDA DE CONFECCIONO	SALIDA DESTINO		REFERENCIA	ARC FECHA
251110MAR88	[illegible]						
250735MAR	[illegible]	6/4/88	T.I. 104/88	Ayudante S. Dtor.	[illegible]		
040745ABR	[illegible]	[illegible]					
280815MAR	[illegible]						7-4-88
2) 041210ABR 7-4-88	[illegible]	25/3/88	Rotocom	Sot/Martinez Bull.	Analista	22/700MAR Sdo Cuello	1129 15-4-88
041210ABR	[illegible]						1130 22-4-88 26-4-88
041215ABR	[illegible]						
041210ABR	[illegible]	25/3/88	Rotocom	Sot/Martinez		25/700MA Sdo Cuello	22/4/88
041315ABR88 4/4/88	[illegible]						4/4/88
041210ABR	[illegible]						26-4-88 22/4/88
048745ABR	[illegible]						
041210ABR	[illegible]	25/3/88	Rotocom	Dpto II Sot/Ex Bull - Dpto II Dpto IV Dpto II	Analista	280830MAR Sdo Chaca 280830MAR Sdo Chaca 280830MAR Sdo Chaca	22/4/88
1) 041215ABR 2)	[illegible]						28-4-88
041210ABR 1) 041215ABR 2) 131000ABR	[illegible]						26-4-88
						1137	28-4-88 26-4-88
							5-5-88 26-4-88

RE.	FECHA	U.ENT. Sec.	HORA de ENT.	PROCEDENCIA	SUMARIO	E & AC	DESTINO
88.01089	25 [illegible] 88	—					
88.01090		—					
88.01091		—					
88.01092		—					
88.01093		—					
88.01094		—					
88.01095		—					
88.01096		—					
88.01097		—					
88.01098		—					
88.01099		—					
88.01100		—					
88.01101		—					
88.01102		—					
88.01103		—					
88.01104		—					
88.01105		—					
88.01106		—					
88.01107		—					
88.01108		—	867				
88.01109		—	868	69			
88.01110		—	1130				
88.01111	30 MAR. 1988	—					
88.01112	"	—					
88.01113	"	—					
88.01114	"	—	1040				
88.01115	"	—	880	0810			
88.01116	"	—		1040			
88.01117	"	—					
88.01118	"	—	1230				
88.01119	"	—		1250			
88.01120	"	—					

Dpto 5

Dpto 5

Secretaría General

Dpto II (OSD)

Dpto Dualistas (OSID)

Dpto. III (OE) (OSID)

Dpto. Dualistas (OSID)

Grupo Artillería Nº 1

Dpto Dualistas (OSID)

Sub Dcción (OSID)

Jec. Operaciones Ca Def. Ejército

Dpto. Dualistas (OSID)

LA HORA — Recorte del 29/AGO/87 Pg 2 Ref. Fallecimiento de Ramón TAMAMES 1/1

LA HORA — Recorte del 01/SET/87 Pg 10 Ref. Fallecimiento de Roberto BENITEZ y Beatriz ZAS 1/1

LA HORA — Recorte del 08/AGO/87 Pg 10 Ref. Fallecimiento de Pedro RIBADENEYRA y Luis PASCUAL 1/1

EL PAIS — Recorte del 15/FEB/88 Pg 7 Ref. "Los rasos del Salvador" Carlos Ernesto GARCIA 1/1

BUSQUEDA — Recorte del 30/OCT/87 Pg 36 Ref. Reportaje a Alvaro BARROS-LEMEZ (Editorial Punto Seco) 1/1

LA MAÑANA — Recorte del 19/OCT/87 Pg 15 Ref. "Utilizando, ultraje y saña: sembrados, nacunda: aterran los demás" 1/1

EL DIA — Recorte del 10/MAR/88 Pg 5 Ref. Que PASQUET investido como subsecretario de RR EE 1/1

EL DIA — Recorte del 9, 10/MAR/88 Pg 4 y 5 Ref. Barrios PASSANO será hoy impuesto del cargo de Canciller

EL PAIS - LA MAÑANA — Recorte del 30/SET/87 y 1/OCT/87 Ref. Investigan caso en consulado uruguayo en Porto Alegre

EL DIA — Recorte del 19/OCT/87 Pg 8 Ref. Rechazo de la FENAPODE a la "satanización" 1/1

LA HORA — Recorte del 01/OCT/87 Pg 10 Ref. En Uruguay se violan los derechos humanos del niño 1/1

LA MAÑANA — Recorte del 02/OCT/87 Pg 13 Ref. "Un tiempo para el hogar base de la sexualidad": Mensaje del Cardenal Hnos

LA HORA — Recorte del 29/AGO/87 Pg 2 Ref. Andrés RODRIGUEZ el pulso del ajedrez 1/1

ALTERNATIVAS — Recorte del 03/SET/87 Pg 15 Ref. Un uruguayo acusado de espía. Pablo del conflicto centroamericano 1/1

LA HORA — Recorte del 24/OCT/87 Pg 6 Ref. SERPAJ. Establecimiento premiado por labor en pro de la paz 1/1

LA HORA — Recorte del 15/SET/87 Pg 4 Ref. PEREZ AGUIRRE, Mensajero de la PAZ 1/1

CORREO - LA MAÑANA — Recortes del 02/SET, 10/OCT/87 Pgs 8, 9, 14 Ref. el VOZ DORN rete a duelo al Cnel (Esme) Negrete 1/2

BRECHA — Recorte del 04/SET Pg 14 Ref. Panel sobre mujer y participación política 1/1

LA HORA — Recorte del 08/AGO/88 Pg 6 Ref. Terminó labor de emisión de repatriación 1/1

TIM 07/88 del BMON Nº 8538

ORden del C.G.E Nº 8773, 8774

TIM 070/Reglo/88 Sol Aut ampliando el ingreso de Mercedes a ANEP/CODICEN

Resumen de Prensa del 26/3/88 (campo político, militar, general, Educ, etc.) 1/20

" " " 29/3/88 " " " " " " 1/11

PEI Nº 6/88 - Actividades de Vicente Rossetti (agente Hnos Gallo de China Comunista) 1/1

Resumen de Prensa del 30/3/88 (Campo Político, Militar, General, DD.HH, etc.) 1/7

PEI 11/88 - Hj datos del PC, FA y MLN dentro de la línea de responsabilidad (17/18/19/20/MAR/88) (1/3)

Resumen de Prensa del 3/4/88 (Campo Político, Militar, General, Educ. Agrupaciones, etc.) 1/20

Informe 78/88: Remite Boletín, folletos y panfletos del BRAU, PEBU (PS y PCU) 1/41

Solicitud de Antecedentes Nº 4/88 (11)

Resumen de Prensa (campo militar) de fecha 25/3/88 (12)

" " " " " " 26/3/88 (11)

A-1

A-2

A-3

Geo

Geo

Geo

Geo

Geo

D: FECHA	RECIBE	SALIDA FECHA	SE CONFECCIONO	DESTINO		REFERENCIA	AP FECHA
28/1/30 MAR	Sgto ALDABALDE						26-4-88
05/1000 ABR	Sgto [illegible]	5/4/88	T.I. 103/88	Dpto. II/DGID	Vía cuaderno.-		27-4-88
28/1040 MAR							26-4-88
28/1 ESTAR	Sgto NIZ	4/4/88	Memo (A) 309/88	Dpto. IV/DGID	Vía cuaderno.-		28-4-88
04/1000 ABR	Sgto Mont						22-4-88
04/1210 ABR 88	Sgto Mont	4/4/88	Fotos.	Comp. Bull (SOM. RE) - Metri [illegible] - Analistas.	041220 AB 288 x Sgto Lastagno		26-4-88
04/1000 ABR	Sgto Mont	4/4/88	Fotos.	analistas	041220 AB 288 x Sgto Lastagno		27-4-88
04/1230 ABR	Sgto. Bautista	6/4/88	Memo W Nº 311/88	Co. C/Inf/DE			26-4-88
05/1130 ABR	Sgto Mont						26-4-88

Nº	FECHA	Nº SOL. DEC.	HORA del E.N.T.	PROCEDENCIA	ASUNTO	EVAL.	DESTINO
1121	04 ABR. 1988	-			Resumen de Prensa (Campo Militar) de fecha 25/3/88 (1/4)	-	
1122	"	-	1250	Dpto. Periodistas/DGSD	" " " (" ") " " 30/3/88 (1/1)	-	Biográfico
1123	"	-			" " " (" ") " " 31/3/88 (1/1)	-	
1124	"	-			" " " (" ") " " 02 al 04/ABR/88 (1/5)	-	
1125	"	-	1400	Dpto III/DGSD.	Relación de integrantes de la Delegación Comercial China que arribó al Aeropuerto de Ezeiza el 29/3/88 (1/5)		WANG.
1126	05 ABR. 1988	888	820	S. de A.	NE Nº 012/88 Ref. Arribo 1/3		Sec. Redac.
1127	"	893			NE Nº 013/88 Ref. Arribo 1/2		
1128		864	910	Dpto A de E	Pedido Nº 140/SE/88 Adj. Telex 030/SE/88 Ref. Estrategia en P.G.P.: (Lic.) sobre permanencia en Cumplido Telex 022/88 1/3	F1 B-2	¡Bingo!
1129		894			Pedido Nº 141/SE/88 Adjunto PEZ 041/88 de la DEI Ref.: "Guardia de Cortes SA": Zalduendo, que se encuentra en Cuenca en el Diez Nº 1/3	B-2	
1130		895			Pedido Nº 144/SE/88 (Ref.: Comercialización de mocrifauna de Ushuaia: "El Dedo Rojo", "Portobello", "Tierra de Oro"	F-3	
1131		895			Pedido Nº 143/SE/88 Ref.: Participación en PGP por "incidente ocurrido" a bordo del 18/ABR por fotografías	F-6	
1132		897			Pedido Nº 145/SE/88 Ref.: Arribo que se encuentra fotografiando en Calle de LIBERTAD, a cargo de Raúl García SCAFARELLI 1/1	A-2	
1133		898			Pedido Nº 156/SE/88 Adj. Arribo a C. Chos (Brasil) desde población de CHAMAL CHOSIN hijo del capitán de "BASSETAO" 1/1	B-2	
1134		886			Pedido Nº 215/SE/88 Ref. José F. CARBAJAL "El Sobalero" estuvo alojado en el Hotel Austral 1/2	C-3	
1135		887			Pedido Nº 216/SE/88 Ref. Arribo de fotógrafos del Yor 26 de Marzo se maneja cupo de cinco plazas 1/2	C-3	
1136		888			Pedido Nº 217/SE/88 Ref. PVP maneja posible proceso de Referendum sobre las canc. 1/2	C-3	
1137		878	1015		Memorando Nº 028/88 Adjunto Parte 027 Ref. Arribo Volvo 740 Mat. CD 1187 embarcado por S.E. Grupo de Embajadas Norteamericanas 1/1		
1138		859	1030		Semanario de Informaciones del Periodo entrante 01/ABR/88 al 29/FEB/88 1/36	B-2	
1139		-	1110		Resumen de Prensa del 05/ABR/88 del Campo Político, Militar, Religioso, remitido 1/2	1/2	
1140		-		Dpto I - ULTIMAS noticias	Recibido 5/ABR/88 Pg 17 Ref: Estafa y Secuestro por 800 mil dólares: Bancario Platense, Radio Club 1/40	B-2	
1141		-	1210	N-2	Pedido Nº 10/88 Ref.: Cobertura exclusiva del 17º Aniversario del Yor 26 de Marzo por 1/3	A-1	
1142		-		Revista Clicó N-2	Telex Nº 11/88 Ref.: Ingreso al Arbo del 17º Aniversario del Yor 26 de Marzo al Platense Polo Club 1/1	A-1	
1143		-		DNI II	Pedido periodista Nº 09/88 Ref.: Padrón de Pasajeros, cambiaron de Tripulantes pero 1/3	A-1	
1144		Soldados	1240	Secretaría de Prensa - DN	Telex Nº 72/88 Adj. Boletines DN Nº 8538, 40, 41 Recibido 24/ABR/88	-	
1145		-			Resumen Nº 19325 del BMDN Nº 8538 Ref. Relación formulado por Juan A. ESTEVEZ CORTADO	A-1	
1146	06 ABR. 1988	-			Informativo de Prensa - Rep. Argentina Nº 83 de fecha 5/4/88 (1/2)	-	Archivo
1147	"	-	0805	Dpto. II/SCIDI	" " " - América del Sur Nº 90 " " " (1/2)	-	
1148	"	-			Novedades de Embajadas - Texto del Mundo Nº 74 de fecha 5/ABR/88 (1/4)	-	
1149	"	-			Informativo de Prensa - Texto del Mundo Nº 90 de fecha 5/ABR/88 (1/2)	-	
1150	"	781	1235	E-2	PEI 127/88-Adj. Memo 26/88-Dpto II(E-2) Ref. Situación en DEBA frente a sus elecciones municipales en MAR/88 (1/3)	B-2	Biográfico
1151	"	-		Dpto. III (OP) SCIDI	Semana de Buques presuntos de Bandera Rusa que ingresaron al Puerto de Mar del Plata entre el 1/ENE/83 al 06/MAR/88 (1/7)	-	Biográfico
1152	"	-		Dpto. Periodistas/DGSD	Resumen de Prensa del 6/4/88 (Campo Político, Militar, Gobernadores, etc) 1/15	-	Biográfico

ENTRADA		SALIDA				REFERENCIA	
FECHA	RECIBE	FECHA	DE CONFECCION	DESTINO			FECHA
05/11 30ABR	Sgto Mont						28-4-88
Cbo Lima							
05/8 30ABR	Sdo Vaz	06/4/88	Pernoctó el 31/3/88	S.M.A.			
07/140ABR	Sgto Mont	05/4/88	Pernoctó el 31/3/88	Auxiliar	05/8 30ABR	928	4-5-88
07/140ABR 8-4-88	Sdo. 1° Cond. Sdo. Pedro					1062	28-4-88
07/140ABR	Sgto Mont	7/4/88	Pernoctó	Sdo II 05/55/0ABR Sdo Luna Auxiliar	05/100ABR		27-4-88
07/145 ABN 88	SOM Rte Ewing Sdo Pinatta						26-4-88
13/100ABR	Sgto Mont			Sdo I 05/55/0ABR Sdo Cuyo			
05/200 ABR 07/140ABR	Sgto Mont	8/4/88	Pernoctó	Auxiliar	06/110 ABR 88	1080	28-4-88
05/130ABR	Sgto Mont						7-4-88
05/200ABR	Sdo Pantanya						27-4-88
06/120 ABR 88	Sdo Pantanya	8/4/88	Pernoctó	Auxiliar			26-4-88
05/380	Sdo Pantanya						4-5-88
05/200ABR	Sdo Pantanya	12/4/88 6/4/88	T.I. 1/13/88 - Sdo. II 1/065D FOTOC. Resol. 19340-CHDN 3540 - SOM. Martinez				27-4-88
05/300ABR	Sdo Pantanya						28-4-88
7-4-88	Sdo Toledo						
07/140ABR	Sgto Mont	6/4/88	Pernoctó	Auxiliares	06/310 ABR 88	UEL Sec. 928	28-4-88
06/280 ABR	Sgto Mont						8-6-88
07/140ABR	Sgto Mont						26-4-88

R.E.	FECHA	HORA SEC.	HORA DE ENT.	PROCEDENCIA		DESTINO	EVAL.	PASE
80 1153	08 ABR. 1988	-			J	Informativo de Prensa - Resto del Mundo Nº 89 de fecha 4/4/88 (1/3)	-	archivo
80 1154	" "	-	1235	Dpto. I (DGI)	J	" " " - América del Sur Nº 89 - " " " (1/2)	-	Biográfico
80 1155	" "	-			J	" de la Rep. Argentina Nº 82 de fecha 4/4/88 (1/1)	-	archivo
80 1156	" "	-	1350	Jefa de Dpto. de E.	J	Boletín de Inteligencia Nº 05/88 1/1		Secret.
80 1157	" "	-		NN Cnel Julio WEBER	J	Boletín de Inteligencia Nº Ref: varios personas 1/16	A 1	
80 1158	" "		1630	Sección Inteligencia (B2) FA	J	Boletín de Inteligencia Nº 02-88 1/1		Jefe Sección
80 1159	" "	919			J	Partes de Novedades Diarios Nº 086/88 del 26/MAR/88 1/3	A-1	
80 1160	" "	920			J	Partes de Novedades Diarios Nº 087/88 del 27/MAR/88 1/3		
80 1161	" "	921			J	Partes de Novedades Diarios Nº 088/88 del 28/MAR/88 1/2		
80 1162	" "	922			J	Partes de Novedades Diarios Nº 089/88 del 29/MAR/88 1/3	A-1	
80 1163	" "	923	1310		J	Partes de Novedades Diarios Nº 090/88 del 30/MAR/88 1/2	A-1	
80 1164	" "	924		D.N.II	J	Partes de Novedades Diarios Nº 091/88 del 31/MAR/88 1/1		Biográfico
80 1165	" "	925			J	Partes de Novedades Diarios Nº 092/88 del 01/ABR/88 1/1		
80 1166	" "	926			J	Partes de Novedades Diarios Nº 093/88 del 02/ABR/88 1/1		
80 1167	" "	927			J	Partes de Novedades Diarios Nº 094/88 del 03/ABR/88 1/1		
80 1168	" "	928			J	Partes de Novedades Diarios Nº 095/88 del 04/ABR/88 1/1		
80 1169	" "	940			J	Secretos de Inteligencia Nº 031/88 1/1		
80 1170	" "	939	1825		J	Secretos de Inteligencia Nº 032/88 1/2		
80 1171	" "	941		EJ 6 FA (SIN)	J	Secretos de Inteligencia Nº 033/88 1/1		
80 1172	" "	943		Centro Fotos	J	Nota Nº 245/sec/88 DD Ref. expulsados o socios 1/3		
80 1173	" "	-	1840	Secretario (DGI)	J	Oficio de la DGI Nº 13/88. Anexo Nº 01 1/3		
80 1174	" "	-			J	Informativo de la Representación Argentina Nº 084/88 del 06/ABR/88 1/2	-	
80 1175	" "	-	1900	Jefe Dpto DGI	J	Informativo de Prensa de América del Sur Nº 091/88 del 06/ABR/88 1/2	-	
80 1176	" "	-			J	Informativo de Prensa del Resto del Mundo Nº 091/88 del 06/ABR/88 1/2	-	
80 1177	" "	-			J	Novedades de Prisioneros del Resto del Mundo Nº 07/88 del 06/ABR/88 1/3		
80 1178	07 ABR. 1988	-	1105	Dpto III (DP) DGI	J	Ref. 7/88 - acto de homenaje a Adolf Von Thadden (1/1) (el 22/3/88 en Plaza San Martín)	A-2	Biográfico
80 1179	" "	-			•	Resumen de Prensa del 7/4/88 (Temas Políticos, Militares, Jurídicos, Sociales, etc.) 1/41	-	
80 1180	" "	-	1945	Sub-Jefe Inteligencia (DGI)	•	Memorandum Secreto: "Izquierda Combatiente" 31/MAR/88 (1/4) Ref. Nº 01/88 Ref. Perspectivas históricas de las diferencias existentes entre el MLN y el PCR	B-2	
80 1181	" "	881			•	Memo Nº 02/88 Ref. los ejes principales de la acción del P.C. en "ensañamiento" del 6 de abril 1/2	A 1	Biográfico
80 1182	" "	882	1945	D. N. II	•	Memo Nº 03/88 Ref. los ejes principales de la acción del P.C. en "ensañamiento" del 6 de abril 1/2	A-2	
80 1183	" "	883			•	Memo Nº 2/88 Ref. Se sabe "Posible Celular" del MLN(T) detectado en Zona 4 a fin de ser hallado	A-2	
80 1184	" "	945		D.N.II	•	Partes de Novedades Diarios Nº 097/88 del 06/ABR/88 1/4	A-1	

SALIDA							REFERENCIA	
FECHA	RECIBE	FECHA	SE CONFECCIONO	DESTINO				FECHA
7-4-88	Lcb. Toledo							7-4-88
07/140 ABR	Sgto Martín							20/4/88
7-4-88	Cbo. Toledo							
06/240 ABR	CBO CARRASCO	15/4/88	Memo (A) 369/88 (Seguto) → Ca. C/Zg. Estricto/apercibimiento					
2) 240800 ABR	Sgto Martín	14/4/88	Memo (A) 312/88 Cumplimiento Arresto - Dpto. II/CME					
06/200 ABR	CBO CARRASCO	13/4/88	Parte (A) Nº 318/88	Jefe Comm. / DN.				26-4-88
		11/4/88	Memo (A) 319/88	Jefe Sist. (B.ST) F. aérea	Jose Recibo			26-4-88
								22-4-88
								26-4-88
07/140 ABR	Sgto Martín	06/4/88	Fotocopia	Archivo	del 20 ABR	Sgto Martín		
		11/4/88	Memo (A) Nº 320/88	A-2				
06/835 ABR	CBO CARRASCO	13/4/88	Parte (A) Nº 321/88	A-2				
		11/4/88	Memo (A) Nº 322/88	A-2				
		13/4/88	Parte Nº 323/88	Archivo Soldado				
06/845 ABR	CBO							
7-4-88	Lcb. Toledo							
07/140 ABR	Sgto Martín	7/4/88	Parte	Comp. Bril (Gon. 2E)	-	-		22-4-88
08/240 ABR	Sgto Martín	7/4/88	Parte Nº 003/04/88	A-2/E-2/N-2/ EMET				26-4-88
11/240 ABR	Cbo. Rodríguez	7/4/88	Fotocopia	Archivo	del 20 ABR	Cbo 2a. Mz Sdo. Prieto		27-10-88
090 800 ABR	Cbo. Rodríguez							10-6-88
								28-4-88
090800 ABR	Cbo. 1ro. Soler Luis			4 días				26-4-88

RE.	FECHA	Hora Sec.	Hora de Ent.	PROCEDENCIA	D E S U N T O	FINAL	DESTINO
880 1185	07 ABR 1988	914			Pase Nº 152/88 ref. Lista de canales quitados, c.s. c.c. zonas actualizadas en FEB/88 1/3	A-1	
880 1186		937			Pase Nº 158/88 Adj. Telex 037/88 ref. Situación en el Transporte Aéreo Telex 008/88	C-3	
880 1187		938	1500	Dpto Defensa	Pase Nº 159/88 Adj. Telex 028/88 ref. Declaración de Jorge ZABALZA (MLN) al Semanario "Cambio 16" 1/3	B-2	
880 1188		936			Pase Nº 160/88 Adj. Telex 036/88 ref. Situación en Alpargatas S.A. al 11/ABR/88 1/3	B-2	
880 1189		935			todo con dirección SANJERZ E. 1175 Pase Nº 161/88 ref. Presencia de Hernán ALVEZ (EL-CV) en C. Bella Unión mantenimiento Luis SANCHEZ y Gabriel OLAZA 1/1	A-1	
880 1190		934			Pase Nº 162/88 ref. Embarque del MLN en Isla "BASILEA" el 24/FEB sin presencia de [illegible] 1/1	A-1	
880 1191		933			Pase Nº 163/88 ref. Cbo. el Mayor A. FIGARI del C.G.I. Salario "confidencial" [illegible]	A-2	
880 1192		857	1640	Dpto Defensa	Circular de Antecedentes Nº 073/ABR/88 1/1		
880 1193		924	1900	D.N.I.D.	Parte de Novedades Diario Nº 096/88 del 05/ABR/88 1/5	A-1	
880 1194		961			Parte de Novedades Diario Nº 098/88 del 07/ABR/88 1/5		
880 1195		-		Sub-Dir. Interior	Tx Nº 040/88 Adj. Rs 078/88 ref. Documentos de cautivos del P/Subdirector	-	
880 1196		956	1720	Secretario Obra	Orden del C.G.E. Nº 8775	-	
880 1197		-	1730	Sub-Dir. del Interior	Parte Nº 078 Adjunto sobre Lista Nº 3 y Lista Nº 3 BESU 1/20	3-2	
880 1198		-	1845	Dpto Auditor	Resumen de Prensa del 05/ABR/88 del Campo Político 1/3		
880 1199		-			Resumen de Prensa del 06/ABR/88 del Campo Político 1/3		
880 1200		-	1740	Dpto Auditor	Resumen de Prensa del 07/ABR/88 del Campo Político 1/3		
880 1201		-			Suplemento de la República Argentina Nº 685/88 del 07/ABR/88 1/2		
880 1202		-	1840	Dpto Defensa	Suplemento de Prensa de Semana del Sur Nº 092/88 del 07/ABR/88 1/2		
880 1203		-			Suplemento de Prensa del Resto del Mundo Nº 092/88 del 07/ABR/88 1/2		
880 1204		-			Novedades de Elaboración del Resto del Mundo Nº 076/88 del 07/ABR/88 1/5		
880 1205	08 ABR 1988	-			Parte de Informe 123/88 - Adj: cuadernillo UJC "Estatutos", y boletín de la UJC "Suplemento de la UJC" 1/4	C-2	
880 1206		-			" " " 124/88 - Adjunta acta del PCU para acto del 15/ABR/88 (1/3)	C-3	
880 1207		-			" " " 125/88 - Policial nacional "La Cachimba" a cargo Eduardo Torres (anarquista) 1/3	C-6	
880 1208		-			" " " 126/88 - Adj. Nota colaboracionista del PCU para el referendum y Comunicado del PCU 1/3	C-2	
880 1209		-			" " " 127/88 - Zonal 5 (MLN) - Tuleuna imprimió el Zonal (producción del PCU y Trabajo en CODARY) (1/1)	C-6	
880 1210		-			" " " 128/88 - Comité 25 de Mayo (F.A) estaría en hostigando junto del PVP y MLN (1/1)	C-6	
880 1211		-			" " " 129/88 - Adj. Boletín Interno del PVP Nº 2 del 21/FEB/88 (1/4)	B-2	
880 1212		-			" " " 130/88 - Reunión en el local Central del MLN (día 4/4/88 hora 21.00) (1/1)	C-6	
880 1213		-			" " " 131/88 - Entrevistas varias por periodistas de la revista "AGUIJON" (1/15)	C-2	
880 1214		-			" " " 132/88 - Adj. Doc. del PVP "Necesidad de una agrupación de tendencia" (1/3)	B-2	
880 1215		-	1840	Dpto. Docentes 26 IO	Resumen de Prensa del 08/4/88 (Campo Político, Gremial, Educ, etc.) 1/14	-	
880 1216		963	1330	C.N.N.	Solicitud de Información Nº 1017/88 (1/3)	-	

FECHA	RECIBE	FECHA	SE CONFECCIONO	DESTINO			REFERENCIA	ARCHIVO FECHA
11/7 SABR	Sto. Francisco	7/4/88	FOTOCOPIA	Analista	071515 ABR	Sto. Pablo	880	22-4-88 4-5-88 28-4-88
							1509	
120750 ABR 88	1º GARCIA							
071645 ABR	Cbo MARTINEZ	11/4/88	Memo (A) 328/88	E-2				
090800 ABR	[illegible]	7/4/88	FOTOCOPIA	Analista FSS [illegible]	071800 ABR	[illegible]		26-4-88 22-4-88
071710 ABR	[illegible]	8/4/88	T.I. Nº 108/88	Sub/Dtor. Interior - [illegible]				
071720 ABR	[illegible]							
081040 ABR	Sgto Martinez	7/4/88	FOTOCOPIA	Analista	071800 ABR	[illegible]		28-4-88
8-4-88	[illegible]							
081200 ABR	Sgto Martinez	9/4/88 8/4/88 9/4/88	P.E.I. Nº 007/88 FOTOC. P.E.I. Nº 008/88	E-2 y [illegible] Analistas - [illegible] - hora 1200 E-2 Opto III (OP) [illegible] h. 1200				28-4-88 27-4-88 28-4-88
		9/4/88	P.E.I. Nº 006/88	A-2				27-4-88 28-4-88
		8/4/88	FOTOC.	Opto III (OP) - [illegible] h. 1200 Anal - Opto III (OP) [illegible] h. 1200				4-5-88 27-4-88 28-4-88
		8/4/88	FOTOC.	Anal - Opto II [illegible] h. 1200 Anal. Opto III (OP) [illegible] h. 1200				22-4-88 27-4-88 26-4-88
081240 ABR	[illegible]	13/4/88	Memo Nº 330/88	P.N.N				

R E.	FECHA	Nº ENT SECR	HORA ENT	PROCEDENCIA	ASUNTO	ANEXO	DESTINO
0 217	08 ABR 1988	964	1233	C.N.N.	Solicitud de Información N: 1018/88 (1/2)	-	Antecedentes
0 1218	" "	974		S.H.A.	P.I. 14/88 (1/3)	-	
0 1219	" "	971		N-2	Solicitud de Información N: 28/88 (1/2)	-	
0 1220	" "	972		N-2	" " " N: 29/88 (1/2)	-	
0 1221	" "	973		N-2	" " " N: 30/88 (1/2)	-	
0 1222	" "	-	1510	Dpto II DGD	TS Nº F 083 N/88 S/ Aut. ingreso Angel D. BARRERA PRIETO 1/2	-	Sin Antec.
0 1223	" "	976	1530	Secretario DGD	Orden del CGE Nº 8776	-	Comunic.
0 1224	" "	982	1640	Nal P. Comunic.	Oficio Nº 420/88 S/ Aut 1/1		Sin Antec.
0 1225	" "	-		CGE C/Inf de E.	Circular de Información Nº 06/88 1/1		
0 1226	" "	947	1700	D.N.I.	Memo Nº 010/88 Ref: Autores del libro "El Poder Económico en el Justicialismo"	A-2	Biogr.
0 1227	" "	946			Memo Nº 011/88 Ref: Instrucciones del CGE del EMP, contactos con FDI. y el P.U.P. 1/5	A-2	
0 1228	" "	885	1710	E.M.	Memo Nº 012/88 Ref: Estrategia de la izquierda en los Sr. Sordes, sin Unidad en FFAA 9 FEB 88 1/20	B-2	Biogr.
0 1229	" "	-			Subsecretaría de la República Argentina Nº 086/88 1/1 del 08/ABR/88	-	Sin Ant.
0 1230	" "	-	1820	Dpto II DGD	Subsecretaría de Prensa de Asuntos del Fun Nº 063/88 del 08/ABR 1/1	-	
0 1231	" "	-			Subsecretaría de Prensa del Resto del Mundo Nº 063/88 del 08/ABR 1/2	-	
0 1232	" "	-			Dirección de Elaboración de Asuntos del Fun Nº 036/88 del 08/ABR 1/1	-	
0 1233	" "	-	1830	Dpto III DGD	Dirección de Elaboración del resto del Mundo Nº 077/88 del 08/ABR 1/3	-	Sin Antec.
0 1234	11 ABR. 1988	-	1030	Dpto. Analistas DGD	Resumen de Prensa del 09 al 11/4/88 (Campo Político, Militar, Gremial, Exterior, etc.) 1/32	-	Biográfico
0 1235	" "	-			Parte de Informes Nº 135/88 - Manifestaciones de Juan Vital Sourrouille (P.T.) 1/1	C-6	Biográfico
0 1236	" "	-			" " Nº 133/88 - Actividades del Partido Comunista (La Tejá) 1/3	C-3	Biográfico
0 1237	" "	-	1200	Dpto. III (Resp.) DGD	" " Nº 136/88 - Adj. Publicación "Pausa obrera" del P.T. de Argentina Nº 815 (26/FEB/88 1/8)	B-2	Biográfico
0 1238	" "	-			" " Nº 134/88 - Adj. Publicaciones del Nov. 26 de Marzo - (Recopilación de Tesis varias (1/92)	B-2	Biográfico
0 1239	" "	983		Dpto 3 DNII	Memo Nº 94/88 - Sol. aut. de Contrato Balsamo Delgado (1/1)	-	Antecedentes
0 1240	" "	-	1645	Dpto II DGD	Subsecretaría de la República Argentina Nº 087/88 del 11/ABR/88 1/1	-	Sin Ant.
0 1241	" "	-			Subsecretaría de Prensa de Asuntos del Fun Nº 094/88 del 11/ABR/88 1/1	-	
0 1242	" "	-			Subsecretaría de Prensa del resto del Mundo Nº 094/88 del 11/ABR/88 1/2	-	
0 1243	" "	985	1830	Dpto III EM E	Solicitud de Antecedentes Nº 075 del 07/ABR/88 1/1		Sin Antec.
0 1244	" "	986			Solicitud de Antecedentes Nº 076 del 07/ABR/88 1/1		
0 1245	" "	992		EM/GFA (INV)	Solicitud de Antecedentes Nº 029/88 1/1		
0 1246	" "	993			Solicitud de Antecedentes Nº 030/88 1/2		
0 1247	" "	994			Solicitud de Antecedentes Nº 034/88 1/1		
0 1248	" "	988	1855	Secretario DGD	Tel. Nº 83/88 Solicita reenvío del PIN Nº 2496	-	Comunic.

FECHA	RECIBE	FECHA	SE CONFECCIONO	DESTINO			REFERENCIA	FECHA
081240ABR	[signature]	13/4/88	Memo(A) Nº 331/88	[illegible]				
		12/4/88	Memo(A) Nº 332/88	S.M.A				
		14/4/88	Memo (A) Nº 333/88	N-2				
		14/4/88	Memo (A) Nº 334/88	N-2				
		14/4/88	Memo (A) Nº 335/88	N-2				
081515ABR	Cbo Martinez	13/4/88	Memo(A) Nº 338/88	Dpto IV/OBED	Ver cuaderno			
081530ABR	[signature]							
081655ABR	Cbo Martinez	12/4/88	Memo(A) Nº 339/88	D Nal P.C				
		14/4/88	Memo(A) 340/88	Ca. C/Inf. de Ejército				
111700ABR	[signature]	8/4/88	Rotocoms	[signature]	090850ABR	Cbo Bayardi		28-4-88
								4-5-88
								14-4-88
111300DB288	Sdo. Rodriguez							26-4-88
111730ABR	Sdo Fuentes	12/4/88	PEI.09/88	E-2 analistas - ver cuaderno				28-4-88
		11/4/88	Torre	opto. III (OP) ver cuaderno				22-4-88
				anal. - opto. II ver cuaderno				
				analistas - ver cuaderno				26-4-88
111200DB288	Sdo. Batista	12/4/88	Memo(A) 341/88	D.N. 50				
								14-4-88
111840ABR	Cbo Martinez	14/4/88	Memo (A) 343/88	E-2				
		14/4/88	Memo (A) 344/88	E-2				
		14/4/88	Memo (A) Nº 345/88	A-2				
		14/4/88	Memo (A) Nº 346/88	A-2				
111900ABR	[signature]	14/4/88	Memo (A) Nº 347/88	A-2				
		13/4/88	T.I. 119/88	opto. II 06 ID	ver cuaderno			

R.E	FECHA	Nº ENT	HORA de ENT.	PROCEDENCIA	ASUNTO	ESC.	PDS
8801249	12 ABR. 1988	-	1010	Dpto. Analistas / D62 D	Resumen de Prensa del 12/4/88 (Campo político, Militar, Gremial, Educ, etc.) 1/15	-	DEST. Biográfic
8801250	" "	-	1045	M. D. N.	Boletín Narrado 2494 / 25/HOR/88 (Nota del Tte Cnel (DN) ayudante ppe) N. 8540 - (nota nro) 64/88/ 40 of (1/3) Solicitud 6625 Cap. Ernesto Rapido) - N. 8495 - 9333 -	-	Bx x
8801251	" "	1004			Solicitud de Información N. 31/88 (1/2)	-	
8801252	" "	1005			" " " N. 32/88 (1/2)	-	
8801253	" "	1006	1200	2da. Div. / EMGA	" " " N. 33/88 (1/2)	-	
8801254	" "	1007			" " " N. 34/88 (1/2)	-	
8801255	" "	1008			" " " N. 35/88 (1/2)	-	
8801256	" "	1009			" " " N. 36/88 (1/2)	-	
8801257	-	-	500	Dpto Analistas	Resumen de Prensa del 08/ABR/88 del Campo Político 1/3		Biográ
8801258	-	-			Resumen de Prensa del 09 al 11/ABR/88 del Campo Político 1/8		
8801259	-	-			Resumen de Prensa del 12/ABR/88 del Campo Político 1/2		
8801260	-	-			Rec 10 PES Nº 036/5/88 del Establecimiento "Isla Cangrejo" en C. Bella Unión jugue en Cuarto Geográfico 2 1/2	B-4	
8801261	-	-			Rec 10 PES Nº 037/5/88 del Asado en la c. Bella Unión del Monumento "26 de Marzo" el 04/ABR/88 1/1	A-1	
8801262	-	-			Rec 10. PES Nº 038/5/88 del Campamento en Isla Brasilera (Bella Unión) el 10/MAR/88 con HLN 1/1	A-1	
8801263	-	-			Rec 10 PES Nº 042/5/88 del Video Tape proyectado por Cnel 10 TU de Bella Unión sobre rol del "26 de Marzo"	A-1	
8801264	-	-	1500	Ruta chica	N-Z RESIN Nº 002/88 del Reunieses en Playa Pascual entre 26 de Marzo y refugiados de	C-4	
8801265	-	-			Sumario Nº 042/88 el envío el Secuestro de Gervasio de Tomas Borge el 7/ABR	A-2	
8801266	-	-			Sumario Nº 043/88 del Acto de Homenaje a Tomas Borge en 18 de Julio el 8/ABR 1/2	A-2	
8801267	-	-			DEIV PES (-) Nº 056/88 del Declaración de Alicia ESCUDERO (AMULA) en CWYS "Difusora 93"	A-1	
8801268	" "	995			PES Nº 007/88 del: Solicita Ingreso negado a Rdtra VALDEZ por deficiencias subsanadas en legajo personal 1/2	A-1	
8801269	-	998			PES Nº 218/02/88 del: Manifestaron de Hugo CORES luego de un viaje NICARAGUA, sobre la situ económico 1/2	F-3	
8801270	-	998	1700		PES Nº 219/02/88 del: Viaje de Hugo CORES y compañeros a Cuba e entrevistaron con Fidel Castro 1/2	F-3	Borg
8801271	-	1002		D. N. 5.5	PES Nº 221/02/88 del: Estadounidenses entre fuerte Sand. Nicaragüense y el POP se produce por Tomas BORGE 1/2	F-3	
8801272	-	998			Paulo de Narcosis Diarios Nº 101/88 del 10/ABR/88 1/3	A-1	
8801273	-	997			Paulo de Narcosis Diarios Nº 101/88 del 11/ABR/88 1/2	A-1	
8801274	-	-			Difusión de la República Argentina Nº 088/88 del 12/ABR/88 1/1	-	
8801275	-	-	1800	Dpto II D60	Difusión de Prensa de Semanas del Sur Nº 095/88 del 12/ABR/88 1/1	-	Ser Ac
8801276	-	-			Difusión de Prensa del Resto del Periodo Nº 095/88 del 12/ABR/88 1/2	-	
8801277	-	-			Difusión de Difusión del Resto del Periodo Nº 038/88 del 12/ABR/88 1/2	-	
8801278	13 ABR. 1988	1020	2000	Del P. Comunes	Oficio Nº 411/88 SD Ant 1/1	-	Secretar
8801279	-	1018		Secretaría D60 D	Comunicación del C62 Nº 8. -	-	Comuni
8801280	-	1017		Secretaría D60 D	TU Nº 088/88 Hs OPON Nº 8542	-	

D.		SALIDA				REFERENCIA	ARCH
FECHA	RECIBE	FECHA	SE CONFECCIONO	DESTINO			FECHA
12 1100 ABR 88	Sdo. Rodríguez						26-4-88
12 1100 ABR 88	1° GARCIA						
121205 ABR	Sdo Battista	15/4/88	Memo (A) 368/88 (estrictamente secreto) Memo (A) 348/88 (secreto)	N-2			
		15/4/88	Memo (A) 349/88	N-2			
		15/4/88	Memo (A) 350/88	N-2			
		15/4/88	Memo (A) 351/88	N-2			
		15/4/88	Memo (A) 352/88	N-2			
		20/4/88	Memo (A) 353/88	N-2			
131000 ABR	Sdo Torres						28-4-88
2.000 ABR	Cbo Wolf						4-5-88
							28-4-88
							4-5-88
							28-4-88
							4-5-88
						13/8	
140500 ABR 88	Sdo Martínez	12/4/88	Protocolo	Andrés	12/810 A 88		28-4-88
							4-5-88
							28-4-88
							14-4-88
130830 ABR	Sdo N. 2	15/4/88	Memo (A) 336/88	P. Caminera			
130830 ABR (2) 1300 ABR	1° GARCIA	20/4/88	JJ N° 132/88	Dpto II/DGJD			

R.E.	FECHA	Nº ENT SECRET	HORA	PROCEDENCIA	ASUNTO	PASA
8801281	13 ABR. 1988	-	0900	Ofic. Enl. de E	Memo Nº 041 del 8/4/88 ref Remisión de la constancia parcial que refrendara (Banco "Santander" en Parroquia Virgen de los 33 1/1	
8801282	"	-		D-3 N	PEDIDO Nº 1/88 ref.: Premio de embarcación en San Javier que anualmente entrega en Sept Aniv. Dpto. A-1	
8801283	"	-		T-2 DEI	Relación de Comités de Base pertenecientes al T. Simple en M/Leo existen 1/10	
8801284	"	-		T-2 DEI	Relación y detalle de cada Regional y Seccional que le integra del Pers 1/7	
8801285	"	-	1030	M. D. N.	Circular de Subsecretaría S/Nº del 2 de Mayo de 88 de 54 personas 1/2	
8801286	"	-		Secretaría de Estado	Nº 066/88 Ref: TE 41/87 de este Dpto sobre ruta de Iguazú. RAT-BAN no se puede 1/	
8801287	"	-	1300	Dpto Auxiliar	Reunión de Prensa del 13/ABR/88 Campo Político 1/3	
8801288	"	-			Reunión de Prensa del 13/ABR/88 Campo Político Militar, Educación 1/10	
8801289	"	997	1400	D.N.I.I.	Parte de Novedades Diarias Nº 100 de fecha 9/4/88 (1/7)	A-1
8801290	"	1019			" " Nº 102 de fecha 12/4/88 (1/6)	A-1
8801291	"	-		Sec. Nal. de Comunicaciones - MDN.	Personas que solicitan autorización para instalar estación transmisora de radioaficionado (1/6)	A-1
8801292	"	984		D.N.I.I.	Memo Nº 10 - Documento en MDN titulado "Plan de trabajo del Regional Mediterráneo" (1/10)	A-2
8801293	"	981			Parte de Novedades Diarias Nº 99 de fecha 8/4/88 (1/4)	-
8801294	"	-	1700		Informativo de la Asp. argentina Nº 89/13/4/88 (1/1)	-
8801295	"	-			Informativo de Prensa - América del Sur Nº 96/13/4/88 (1/2)	-
8801296	"	-		Dpto. II DGID	" " " - Resto del Mundo Nº 96/13/4/88 (1/2)	-
8801297	"	-			Novedades de Grabación - América del Sur Nº 37 del 071800 al 080730 ABR88 (1/1)	-
8801298	"	-			" " " - Resto del Mundo Nº 39 del 121800 al 130730 ABR88 (1/4)	-
8801299	"	-		Subdirección DGID	Radio Nº 334 del MDN - Invita para el acto del "Día de Gracias en Defensa" 14/4/88 de las Instituciones	-
8801300	"	1039	1900	E.M. DEI.	Pedido de Expropiación Nº 19/88 (1/2)	-
8801301	"	1029		Dpto. Administrativo. IMES	Oficio Nº 28/88 (Sol. aut. de Jefe Ejército (Asp. Ingroso) 1/1	-
8801302	"	1039		S.S.F.T.A.A.	Oficio Nº 7/88 (Sol. aut. de Fabio Bon y Fr. Cristian Gómez) 1/3	-
8801303	"	-		Secretaría DGID	Orden de Servicio Nº 14/88 (1/2)	-
8801304	14 ABR. 1988	-	0845	Comisión Supervisora de la Enseñanza	Antecedentes de Miguel Angel Mokosce / 29/Dic/78 (1/2)	A-1
8801305	"	-	1000	Dpto. Analistas DGID	Reuniones de Prensa (Campo Político, Militar, Comercial, Educ. etc.) 1/20 del 14/4/88	A-2
8801306	"	-			" " " (Campo Militar) de fecha 14/4/88 (1/5)	-
8801307	"	-	1110	Hardie. 12/Nov/71	Movimiento Rev. Oriental (1/20) y Candidatos de la lista 1881 (1/1)	-
8801308	"	-			T.I. 38/DEC/88. Copias de Boletas Ley 15/FOB al 15/MAR/88 (1/1)	-
8801309	"	-		Dpto. IV DGID	T.I. 84/PER/88 - Utilización de Fuerza de Aire (Solicita uso pm mismo, viernes, sábado y domingo) 1/1	-
8801310	"	-			Memo Sin Ref: Pre-conflicto en entrega por pedido de suspensión Semana por plato pub.	F-6
8801311	"	-	1400	Dpto III REI DGID	Parte de Enlace Nº 137/S/88 Ref Restricción del PDT. CUT al Municipio Trabajo Cubierto 1/1	A-2
8801312	"	-		Dpto III ROS	Parte de Enlace Nº 138/S/88 Ref Grupo de Solidaridad con los combatientes caídos en Chile 1/2	A-2

FECHA	RECIBE	SALIDA SE CONFECCIONO	SALIDA DESTINO	SALIDA	REFERENCIA	ARCH FECHA
12/1000 ABR	São Bruno				315	26-4-88
12						4-5-88
12 MAR 88	São Baptista					4-5-88
2) 13 ABR 88	São 1º de Agosto	13/4/88	Ferro (A) Nº 308/88	D/DN (Estrutura)		9-5-88
13/4/88	dos Homens					
13 1550 DBR	São O'Neill					28-4-88
2) 04 1230 MAY	16 ABR					26-4-88
1408,00 DBR	São Mateus	13/4/88	Borax	Qualistas	141000 DBR Estrutura	19-5-88
13/715 DBR	dos D. Marthinhos	2/4/88	Ferro Nº 363/88	D. Abl Comum D/DN		4-5-88
1 H 1800A-BR	Obo. Esther	13/4/88	Ferro	Qualistas	141000 DBR Estrutura	26-4-88
1409,00 DBR	+ São Mateus					4-5-88
14/4/88	Obo Zebedeu					28-4-88
14/4/88	Obo Zebedeu					
13 1700 DBR	dos Homens					
13 1905 DBR	dos D. Martinez	18/4/88	Ferro (A) 364/88	D-2/DEI		
		20/4/88	Ferro (A) Nº 365/88	DMES		
13 1900 DBR	dos Homens	20/4/88	Ferro (A) Nº 366/88	SIFAL		
1409,00 DBR	+ São Mateus					22/4/88
1418 00 DBR	Obo. Esther					26-4-88
150750 DBR	Sta Antonia					26-4-88
1411 10 DBR	dos Homens					4-5-88
1415 30 ABR	Obo. H. +	Retida em 8/Dep. 15/4/88 a 14/4/88	PEI. 10/88 - H.D.H. Forro DIA	Qualistas Obo II → Obo III → Vai e Volta; Obo I → Vai e Volta	1412 30 DBR	4-5-88
						26-4-88

A: FECHA	RECIBE		SALIDA: SE CONFECCIONO	SALIDA: DESTINO	SALIDA	REFERENCIA	ARCH FECHA
131100 ABR	Sdo Torres					1319	28-4-88
							4-5-88
							4-5-88
							9-5-89
13 MAR 88	Sdo Batista						
2) 13 ABR 88	Sdo Garcia	13/4/88	Memo (A) Nº 308/88	M DN (Estudio Jurídico)			
13/4/88	Cbo Flores						
131550 ABR	Sdo O'Neill						28-4-88
(2) 041230 MAY	Sdo Garcia						26-4-88
140900 ABR	Sdo Martínez	13/4/88	Error	Analistas	141000 ABR	Sdo Lacroze	10-5-88
131715 ABR	Cbo D Martínez	2/4/88	Memo (A) Nº 363/88	D. Nel comunic. M DN			4-5-88
2)							26-4-88
141810 ABR	Cbo. Esther Kraft	13/4/88	Error	Analistas	141000 ABR	Sdo Lacroze	4-5-88
140900 ABR	Sdo Martínez						28-4-88
14/4/88	Cbo Zabalegui						
14/4/88	Cbo Zabalegui						
131700 ABR	Cbo Flores						
131905 ABR	Cbo D Martínez	18/4/88	Memo (A) 364/88	D-2/DEI			
		20/4/88	Memo (A) Nº 365/88	JMES			
		20/4/88	Memo (A) Nº 366/88	SSFAA			
131900 ABR	Cbo. Flores						
140900 ABR	Sdo Martínez						22/4/88
141810 ABR	Cbo. Esther Kraft						26-4-88
							28-4-88
150750 ABR	Sta Antonini						4-5-88
141110 ABR	Cbo Flores						
141530 ABR	Cbo. Kraft	15/4/88 14/4/88	PEI. 10/88 - M.D.N. FOTOCOPIA	Analistas Dpto II, Dpto III → Vencimiento; Dpto II → Vencimiento	141730 ABR	Sdo Lacroze	4-5-88 28-4-88

R.E.	FECHA	Nº ENT. SECRET	HORA	PROCEDENCIA	A S U N T O	EVAL	P A
880 1313	14 ABR. 1988	-	1430	Dpto III/ RCD	Parte de Guardia nº 130/RD/88 Ref: "Unión de Trabajadores de Correos" cuenta convocado para ser de la "época de lectaduras" 1/2	B-2	Bog
880 1314	" "	1031		D.E.-5	PEB nº 49/02/88 Ref: En Escuela Pública "Gral LAFORME" maestro robó alumno lectura libro por	A-2	
880 1315	" "	1032	1430		PD nº 220/02/88 (ref: Subgante de ALDABA SRL (compra de inmueble) intrigado por Samuel Po-	B-3	Bog
880 1316	" "	1035			PEB nº 18/38/88 Ref: Intervención de resultados en local del PO Pan Harina/88. 1/2	B-2	
880 1317	" "	1036		Dpto III/ EME	Rad nº 182/38/88 ref: Libro "Pensamiento Dialectico" en poder de Biblioteca del Centro Lenin Pueblo	A-1	
880 1318	" "	1033	1510		PEB nº 177/38/88 Ref: Declaración de Alumno ESCUELA de AMULET a CW 45 "Defunsa 33" el 12/ABR/88 1/2	A-1	Archivo
880 1319	" "	1034			Rad nº 179/38/88 Ref: Reunión de Comisión Comunal "Pro-referendum" en Parroquia Virgen de los 33" el 4/ABR	-	Archivo
880 1320	" "	1036	1640	Dpto III/ 6ta A(INT)	Directiva de Inteligencia nº 035/88 1/1	-	
880 1321	" "	1057			Directiva de Inteligencia nº 036/88 1/2	-	
880 1322	" "	1044			Directiva de Inteligencia nº 037/GAN/88 1/3	-	
880 1323	" "	1043			Directiva de Inteligencia nº 079/GAN/88 1/2	-	
880 1324	" "	1042			Directiva de Inteligencia nº 080/GAN/88 1/2	-	
880 1325	" "	1041	1650	E-2	Directiva de Inteligencia nº 081/GAN/88 1/2	-	
880 1326	" "	1052			Directiva de Inteligencia nº 082/GAN/88 1/2	-	
880 1327	" "	1053			Directiva de Inteligencia nº 083/GAN/88 1/2	-	
880 1328	" "	1054			Directiva de Inteligencia nº 084/GAN/88 1/2	-	
880 1329	" "	1055			Directiva de Inteligencia nº 085/GAN/88 1/2	-	
880 1330	" "	-		Dpto II/ DGM	PEB nº 028/88 Ref: Influencia de la PERESTROIKA en Cuba 1/2	B-2	Bog
880 1331	" "	-			Suplemento de la República Argentina nº 050/88 del 14/ABR/88 1/2	-	
880 1332	" "	-	1700	Dpto II/ DGM	Suplemento de Prensa de Asunción del Sur nº 097/88 del 14/ABR/88 1/2	-	
880 1333	" "	-			Suplemento de Prensa del Resto del Mundo nº 097/88 del 14/ABR/88 1/2	-	
880 1334	" "	1048	1845	Secretaria/ DGM	Orden del CG E nº 8777	-	
880 1335	15 ABR. 1988	-	1510	Dpto II - BRIGADAS	Recorte del 15/ENE/88. Pg 16-17 Ref: "LAS ACTAS DE UN DESERTOR" 6 páginas rotas 1/2 Desde Noruega Negro	-	
880 1336	" "	-		Dpto. Investigaciones/ DGM	Resumen de Prensa del 15/4/88 (Campo Político, Militar, Educ, etc.) 1/18	-	
880 1337	" "	1051	1030	Dpto II (E-2) del EME	PEI 16/88 - Maj. PPI nº 2/88 - PEI 05/88 ex abogado Pinto en Chile - PPI 01 y 02/88 del Estado (1/48)	B-2	Bio/pápel
880 1338	" "	-			T.I. 110/88 - Informe del Gdo 19. Libro Carnicero - Solicita autorización para poder seguir formando parte del Centro de Estudios Militares y ayuda económica 1/2	A-1	Bxx
880 1339	" "	-	1450	Dpto. II/ DGM	PEI 30/88 - Mov. Religioso - Intentos de Influencia Física en Surinam (1/2)	B-2	Bio/pápel
880 1340	" "	-			Novedades de Grabación - Resto del Mundo D-80 del 131800 al 140730 ABR 88 (1/4)	-.	Archivo
880 1341	" "	1011			PEB nº 167/38/88 Ref: PEB 002/88 Ref: Chile. Plenario UNIDAD POPULAR (SSPP) aumento sus del FA 1/2 (Frente Amplio 4/13)	A-1	Bxx
880 1342	" "	1012	1810	Dpto II/ DGM	Rad nº 174/38/88 Ref: Comunidad Europea adquisición aeronaves de Europa adquirirán fusiles en	B-2	Bio/pápel
880 1343	" "	1023			PEB nº 129/38/88 Ref: Reunión de Ed. Sindical Nacional de Sindicatos de Educadores (FISE) en La Habana (en Mar/88) 1/2	B-2	Bio/pápel
880 1344	" "	1049		DNSE	Parte de Novedades Diario nº 103/88 del 13/ABR/88 1/5	A-1	Bio/pápel

A:		SALIDA					REFERENCIA	ARCH
FECHA	RECIBE		SE CONFECCIONO	DESTINO				
14/15/20 ABR	Ofic. Estadística	14/4/88	Fotocopia	Estadística	14 1700 ABR	Sale Hoy		4-5-88
A 15 1200 ABR	Sale Hoy	14/4/88	FOTOCOPIA	Estadística				
		14/4/88	Fotocopia	XX → 15 1040 ABR. 1ª CARGA				
		14/4/88	Fotocopia	Estadística				
		14/4/88			14 1700 ABR	Sale Hoy		22/4/88
1H 1700 ABR	Sale Mañana	18/4/88	Fax (A) 371/88	D-2				
		18/4/88	Fax (A) 372/88	D-2				
		20/4/88	Fax (A) 373/88	E-2				
		20/4/88	Fax (A) 374/88	E-2				
		20/4/88	Fax (A) 375/88	E-2				
		20/4/88	Fax (A) 376/88	E-2				
		22/4/88	Fax (A) 377/88	E-2				
		18/4/88	Fax (A) 378/88	E-2				
		20/4/88	Fax (A) 379/88	E-2				
			Fax (A) 380/88					
15 1045 ABR →	Sale Hoy							28-4-88
15-9-88	Dpto. Toledo							
	Hoy							
14 19 20 ABR	Sale Mañana							27-4-88
18 1205 ABR	Sale Hoy							26-4-88
15 1200 ABR 88	Sale Hoy	15/4/88	Fax	Dpto. II/88	Sin Cuaderno.			28-4-88
15 1205 ABR 88	1ª CARGA							
15 1200 ABR	Sale Hoy							28-4-88
								22/4/88
18 1130 ABR 88	1ª CARGA	20/4/88	Fax Nº 012/88.	Dirección SS FFSS (Persona)				
Ap 18 1205 ABR	Sale Hoy	25/4/88	Fotocopia	Estadística	15 Pers	Hoy		4-5-88

R. E.	FECHA	Nº SOLICITUD	HORA	PROCEDENCIA	ASUNTO	
8801345		1085	1000	D. N.	Parte de Novedades Diario Nº 104/88 del 14/ABR/88 1/4	A-1
8801346					Suplemento de la República Argentina Nº 091/88 del 15/04/88 1/2	—
8801347			1220	Dpto. Prensa	Suplemento de Prensa de América del Sur Nº 098/88 del 15/ABR/88 1/2	—
8801348					Suplemento de Prensa del Resto del Mundo Nº 098/88 del 15/ABR/88 1/3	—
8801349					Noticias de Palermo del Resto del Mundo Nº 081/88 del 15/ABR/88 1/3	C
8801350					Parte de Difusión Nº 140/SD/88 Ref: Documentos Audiovisuales de Difusión recibidos	B-2
8801351					Parte de Difusión Nº 141/SD/88 Ref: Entrevista realizada a Eduardo GALEANO 1/3	—
8801352					Parte de Difusión Nº 142/SD/88 Ref: Carta dirigida a TATE ATTRACTIONS (Grandes Atracciones) 1/3	B-2
8801353					Parte de Difusión Nº 143/SD/88 Ref: Comunicados de Prensa Nº 29 al 32 de Conferencia 1/5	B-2
8801354					Parte de Difusión Nº 144/SD/88 Ref: Acto de Mártires del P.U.P. el 19/ABR/88 en Sede Central 1/1	B-2
8801355					Parte de Difusión Nº 145/SD/88 Ref: P.U.P. Diario prensista sacan "COMPAÑERO" el 27/ABR 1/1	C-3
8801356					Parte de Difusión Nº 146/SD/88 Ref: Indagaciones del P.U.P.O. Denuncia Arrojado tomo folleto 1/1	C-3
8801357					Parte de Difusión Nº 147/SD/88 Ref: Lanzamiento de correo (FUNES) el día 20 de Abril en- 13 entregas	F-6
8801358	20 ABR. 1988				Parte de Difusión Nº 148/88 - Publicaciones de Movimientos de Izquierda Chilenos (1/46)	B-2
8801359					" " Nº 149/88 - Asamblea a realizarse previo al acto del Colorado (1/3)	C-6
8801360					" " Nº 150/88 - Pancartas acto 1º de Mayo (1/1)	F-6
8801361			1040	Dpto. Duplicados	Boletín de Prensa del 16 al 18/ABR/88 (Campo Político, Militar, Educ., etc.) 1/24	—
8801362				Dpto. IV	T.I. 41/SEC/88 - Dos Diarios Oficiales Nros. 22583 al 22588 de fechas - 11/14/15/16/18/21/ABR/88	—
8801363			1310	S.M.A.	T.I. 15/88 (1/1)	—
8801364					T.I. 16/88 (1/7)	—
8801365			1530	Dpto. Auditoría	Reunión de Prensa del 15/ABR/88 del campo Político 1/4	
8801366					Reunión de Prensa del 16 al 18/ABR/88 del campo Político 1/4	
8801367					Suplemento de Prensa de la República Argentina Nº 092/88 del 18/ABR/2	
8801368			1200	Dpto. IV	Suplemento de Prensa de América del Sur Nº 099/88 del 18/ABR/88 1/2	
8801369					Suplemento de Prensa del Resto del Mundo Nº 099/88 del 18/ABR/88 1/3	
8801370		0686	1330	Secretaría	IV Nº 094/88 Ref. Boletín T.DN Nros. 8543 y Reservado 2497	—
8801371			1730		IV Nº 095/88 Boletín IV Nº 104/88 Ref. Restricción o Retracción de Fórmulas de Intención de compra de armas	—
8801372			1830	Dpto. IV	Museo de Bellas Artes Nº 019/88 Ref: Juan J. CASTAGNINO: Premio Adquisición VN 157.530	B-2
8801373	20 ABR. 1988		0950	Dpto. IV	Resolución Nº 19361 del BYEN Nº 8542 Ref: Renuncia del Jefe del S.C.R.A.: Mario A. RODRIGUEZ	A-1
8801374		0671	1000	D. N.	Parte de Novedades Diario Nº 106/88 del 15/ABR/88 1/3	A-1
8801375		1072			Parte de Novedades Diario Nº 107/88 del 16/ABR/88 1/4	A-1
8801376		1073			Parte de Novedades Diario Nº 108/88 del 17/ABR/88 1/4	A-1

D E S

A: FECHA	RECIBE	SALIDA: SE CONFECCIONA	DESTINO		REFERENCIA	ARC FECHA
18 1205 DBR		15/4/88	Fotocopia	Andalusto	151700 ABR	4-5-88
—	—					22/4/88
18 1205 DBR	Sofía Montes	15/4/88	Fotocopia	Dpto II Andalusto →	Un cuaderno	28-4-88
						4-5-88
						3-6-88
		15/4/88	Fotocopia	Dpto III		4-5-88
		15/4/88	Fotocopia	Dpto III Andalusto	Un cuaderno	
		18/4/88	Fotocopia	Dpto III		
		15/4/88	Fotocopia	Dpto III		
		18/4/88	Fotocopias	anal. Dpto. II anal. Dpto. III Dpto. III	Un cuaderno	
						28-4-88
1) Un cuaderno Sgl. del 21 1400 ABR	Sdo. O'Neill					26-4-88
18 1310 DBR	Sofía Montanga	22/4/88	Memo (A) 390/88 Memo (A) 391/88	SMA adj. tarjeta J/Dtor. y listas Nros. 988 - 9988 F.A. Sobre personal.		4-5-88
20 1030 ABR	Sdo. Torres					28-4-88
—	—					22/4/88
(1) 21 1100 DBR 1ª Copia 18 1700 ABR	[illegible]	25/4/88	T.I. 138/88	Dpto. II / DGID	—	
		20/4/88	TI 133/88	Ayudant. Fr. Dtor Beell	—	
20 1030 ABR	Sdo. Torres	18/4/88	Fotocopia			4-5-88
21 1100 DBR	Sofía Montes	20/4/88	Fotocopia	Andalusto	20 1120 ABR	5-5-88
						4-5-88

AE	FECHA	NO ENT. SECA	HORA	PROCEDENCIA	ASUNTO		DAT DEST
8801377	[illegible] ABR. 1988	1074	1020	D. N. [illegible] Dpto IV DAA Dpto III RRII Dpto [illegible] DGID	Parte de Novedades Guardia Nº 103/88 del 18/ABR/88 1/2	A-1	Buen
8801378	" "	-			TS Nº 042/Sec. 1/88 adj. Planos Sicoles Nros. 82 SPP al 88 SPP		
8801379	" "	-	1100		Parte de Inspec. Nº 151/RS/88 Ref: Asalto a Nº 1 Hormigonera abierta 1/5 y Usurpación [illegible]	B-2	
8801380	" "	-	1400		Panfleto "Hechos redigidos por el PCR en sus 67 Aniversario" Editado por el Mov. Obrero Internacional 1/2		
8801381	" "	-	1240		Publicación "NOTICIAS" Nueva S Nº 2 de FEBRERO/88. 1/8		
8801382	" "	-			Panfleto "Acto en Sarcenado 20 PCU", "El 19 a la 18 hs. en 18 del 4 a 1" y Boletín de ACERU/88 Copia Oficial 1/4		
8801383	" "	-			Panfleto "Ante procedimientos policiales irregulares del Consejo Central" y Boletín Nº 12 de AEBU Copia Oficial 1/4		
8801384	" "	-		Subs. Dpto. Estudios Informe Nº 088/88	Período de AEBU correspondiente a ABRIL/88 "El Frente Bancario Vota" 1/3		
8801385	" "	-	1320		Boletín "El cambio primero: por eso hay que movilizarse"; Informe Estudiantil (Consejo Central) y Informe (3-9)		
8801386	" "	-			Lista General de AEBU Nº 3 Período 1988-1990 1/2		
8801387	" "	-	1340		Lista Sector Banca Oficial Nº 1 de AEBU Período 1988-1990 1/1	A-1	
8801388	" "	-	1431	Dpto Analistas	Resumen de Prensa del 18, 20/ABR/88 (Campo Político Gremial Educ.) 1/3		Buen
8801389	" "	-		E. 2	Resumen de Prensa del 18, 20/ABR/88 (Campo Político) 1/7		
8801390	21 ABR. 1988	1083			Solicitud de Antecedentes Nº 82/88 (1/1)	-	Antece
8801391	" "	1088			" " Nº 87/88 (1/1)	-	
8801392	" "	-		Dpto. III (RRII) DGID	Parte de Informe Nº 152/88 - Asamblea informativa de la "Agrupación de Familiares de presos políticos" 1/4	B-2	Biografía
8801393	" "	-			" " Nº 153/88 - actividad Sindical Chevis Soso del PCR (1/3)	C-6	Bio Papa
8801394	" "	-			Informativo de Prensa Semanica del Sur Nº 100/20/4/88 (1/1)	-	
8801395	" "	-		Dpto. II/DGID	" de la Cap. Argentina Nº 93/20/4/88 (1/1)	-	archivo
8801396	" "	-			" " Resto del Mundo Nº 100/20/4/88 (1/3)	-	
8801397	" "	-		IMES (Dpto. I)	Memo S/N. Relación de curriculum de personas que se encuentran realizando curso en IMES - CALEN (1/37)	A-1	Bio Papico
8801398	" "	-			Novedades de Guardia - Acta del Mundo Nº 82 del 19/1800 al 20/0730 ABR 88 (1/4)	-	Archivo
8801399	" "	-	1040	Dpto. II/DGID	" " Aeropuerto del Sur Nº 38 del 19/1800 al 20/0800 ABR 88 (1/1)	-	
8801400	" "	-		Dpto. - Analistas/DGID	Resumen de Prensa del 21/4/88 (Campo Político, Gremial, Educ, etc.) 1/18	-	Bio papico
8801401	" "	-		Dpto. IV/DGID	S.I. 44/SEC/88 - Varios Oficios Nros. 22/29/GNE 9/11/FES - 3/4/7/8/9/10/MOP - 4/5/6/OBE 22550/55/62/64, 22577 al 582 y 22593 al 595 de fechas -	-	1) anal 2) Bi
8801402	" "	-	1935	Secretaría/DGID	Orden de Servicios Nº 15/88 (1/2)	-	Cuadro de Ind
8801403	" "	1098 (1112)		Secretaría/DGID	Comunicaciones Nros 10, 11 y Oficios, CGE Nros 8778, 8779	-	Juzg
8801404	" "	-			Lista General de AEBU Nº 5; Panfleto "POR UN SINDICATO PARA TODOS" Listas 1/18	A-1	
8801405	" "	-	1900		Lista General de AEBU Nº 98; Panfleto Unidad: "Para seguir avanzando" "Diferencias entre la Dirección del Frente (1) 1/10	A-1	Juzg
8801406	" "	-			Lista General de AEBU Nº 510; Panfleto: "Propuesta Gremial" 1/6	A-1	
8801407	" "	-	0450		Lista General de AEBU Nº 1966; Panfleto "Una propuesta para luchar mejor" 1/4		
8801408	" "	1047	1630		P.S. Nº 017/88 del Juzt 1/2		Sec Au

A: FECHA	RECIBE	SALIDA SE CONFECCIONO	DESTINO	REFERENCIA	ARCH. FECHA
21/1100 DBR	Sdo. Mart	20/4/88 Forocoms	Archivo	20/1110 ASR Sdo. Sastre	4-5-88
21/1100 ABR	Sdo. Sastre	20/4/88 Pedido 013/88 Forocoms	Sdo. III D. 075 Archivo	Sdo. Molino 20/1100 ASR Sdo. Sastre 20/1110 ASR	26-4-88
21/1100 DBR	Sdo. Mart				5-5-88
21/1100 ABR	Sdo. Sastre				9-5-88
21/1100 DBR	Sdo. Mart	20/4/88 Forocoms	Archivo	20/1340 ASR Sdo. Sastre	4-5-88
21/1030 ABR	Sdo. Sastre			Sin cuaderno 20/1430 ASR Sdo. Sastre 20/1340 ASR Sdo. Sastre	3-6-88
21/1100 DBR	Sdo. Mart	22/4/88 Memo (A) 401/88	E-2		19-5-88
21/1100 ABR	Sdo. Sastre	22/4/88 Memo (A) 400/88	E-2		4-5-88
21/1100 DBR	Sdo. Mart	21/4/88 Pedido 014/88	Depto. II/Oficina E-2 Auditoría	sin cuaderno	27-4-88
21/6301 ABR	Sdo. Mart	22/4/88		sin cuaderno	4-5-88
21/1100 DBR	Sdo. Mart	21/4/88			22/4/88
21/1100 DBR	Sdo. Mart				26-4-88
22/4/88	Sdo. Mart				
22/1030 DBR	Sdo. Mart				27-4-88
1) sin cuaderno 2) 21/1410 ABR	Sdo. Mart				26-4-88
21/1235 ABR BB	Sdo. Nieves				
21/1430 ASR	Sdo. BB				
21/6301 DBR	Sdo. Mart	21/4/88 Forocoms	Archivo	Sin cuaderno	3-6-88
21/6301 ABR	Sdo. Sastre				3-6-88
					5-5-88
21/1640 ABR	Sdo. Sastre	27/4/88 Pedido 40/88	S/A		24-5-88
					4-5-88

R.E.	FECHA	Nº ENT. SEC	HORA	PROCEDENCIA	ASUNTO		DESTINO
8801409		1106	1040	S.I.A.	P.S Nº 018/88 Sd Aud 1/14	—	Sec A
8801410	" "	1105		Dpto Auditoría	P.S Nº 019/88 Sd Aut 1/1	—	
8801411	" "	—	1210		P.E.S Nº 020/88 Rd: Francisco GORGOLINA, cumplimiento de arresto impuesto al Cabo Primero [illegible]	A-2	Bueno
8801412	" "	1119			Pliego de Información Nº 037/88 1/2		
8801413	" "	1120			Pliego de Información Nº 038/88 1/2		
8801414	" "	1121			Pliego de Información Nº 039/88 1/2		
8801415	" "	1122			Pliego de Información Nº 040/88 1/2		
8801416	" "	1123	1845	De Dv Efectivos	Pliego de Información Nº 041/88 1/2		
8801417	" "	1124			Pliego de Información Nº 042/88 1/2		
8801418	" "	1126			Pliego de Información Nº 043/88 1/2		
8801419	" "	1127			Pliego de Información Nº 044/88 1/2		
8801420	" "	1118			Pliego de Información Nº 045/88 1/2		
8801421	22 ABR. 1988	1108		Secretaría (DGI)	S.I. 059/88- Dej. Boletín del MON Nº 8544	—	CONOC.
8801422	" "	—	0830	Dpto. III (Rel) DGI	Parte de Informes Nº 155/88 Rel: al 39 Dpo Infantería de AUTE (1/1)	C-6	Biográfico
8801423	" "	—			" " Nº 154/88 Sobre "Hechos y acontecimientos en la Rep. de Chile" Informe de SERVIC (alto Comisionado de las Naciones Unidas para refugiados) 1/50	B-2	Biográfico
8801424	" "	—	0945	Dpto. Auditoría (DGI)	Resumen de Prensa del 22/4/88 (campo Político, Militar, Jurisd, Educ. etc.) 1/14	—	Biográfico
8801425	" "	—			Informativo de Prensa - Química del Sur Nº 101 / 21/4/88 (1/1)	—	Archivo
8801426	" "	—			" " - Pesca del Pacífico Nº 101 / 21/4/88 (1/1)	—	
8801427	" "	—			" " - Ref. Dragentina Nº 94 / 21/4/88 (1/2)	—	
8801428	" "	—	1240	Dpto. IV (DGI)	Novedades de Embarcación - Química del Sur Nº 39 (del 20/800 al 21/0730 OBR) (1/1)	—	
8801429	" "	—			" " - Pesca del Pacífico Nº 83 (" " " " " " ") 1/4)	—	
8801430	" "	—		S.I.E.	Solicitud de Antecedentes S/N. (1/5)	—	Antecedentes
8801431	" "	1113	1305	D.N.I.	Parte de Novedades Diarias Nº 110 de fecha 15/4/88 (1/4)	—	Bueno
8801432	" "	1115			" " " Nº 112 de fecha 21/4/88 (1/3)	—	Bueno
8801433	" "	1079		D.E.I.	P.E.I. 223/88 - Entrega de volantes el 9/ABR en plaza Villa Biarritz la autoridad publica baja actuaciones, arrojan etc. 1/4)	A-1	Bueno
8801434	" "	1080		D.E.I.	P.E.I 224/88 - Ref. a intervenciones a las líneas telefónica del Comando, los empleados se realizaron desde la Central de ANTEL "Casa Molino" 1/3	A-2	Bueno
8801435	" "	1081		DEI	P.E.I 225/88 - Ref. el Mayor Pedro Caribaldi bizarra gimdia donos de celebración del "Cte. Uruguay" de 1/5	C-3	Bueno
8801436	" "	1129		Grupo de Art. Nº 1	P.E.I 20/88 - Creación de un Grupo vecinal ubicado en la zona de la calle Vadima organizadora Daniel	A-2	Bueno
8801437	" "	—	1500	Dpto 5 - FAE ARMADA	Recortado del diario Pg 30 y 31 Rel: 4 Revista "SUBTE" sin subterfugio 1/2		Bueno
8801438	" "	—	1520	Secretaría (DGI)	Recorte del 20/ABR Pg 7 Rel: El Abogado de la familia COMENSOROS [illegible]		Bueno
8801439	" "	1158	1520		S.I. Nº 101/88 Adj Bol MDN Nº 8548	—	
8801440	" "	—	1530	Dpto 5 - FAE ARMADA	Recorte del 20/ABR Pg 12 y 13 Rel: "Pablo [illegible] ouvará en la Cana, un bombero [illegible]" 1/1		Bueno

A: FECHA	RECIBE		SALIDA SE CONFECCIONO	DESTINO	D	A	REFERENCIA	FECHA
[illegible]	dto Gardiner	26/4/88	Memo (A) 405/88	S.H.A.				
		26/4/88	Memo (A) 406/88	S.H.A.				
221030 DBR	Sdo Ford							4-5-88
		26/4/88	Memo (A) 407/88	N.2				
		26/4/88	Memo (A) 408/88	N-2				
		25/4/88	Memo (A) Nº 409/88	N-2				
	dto Gardiner	26/4/88	Memo (A) 410/88	N-2				
		26/4/88	Memo (A) 411/88	N-2				
		26/4/88	Memo (A) 412/88	N-2				
		28/4/88	Memo (A) 413/88	N-2				
		28/4/88	Memo (A) 414/88	N-2				
		27/4/88	Memo (A) 415/88	N-2				
29 0330 DB1288	dto Flores	23/4/88	C.I. 140/88	Opto. II	—	—		
221030 ABR	Sdo Ford	22/4/88	Fotoc.	auxiliares	mismo			4-5-88
		22/4/88	Fotoc	Opto. II	mismo cuaderno			27-4-88
26-4-88	dto Toledo							
221245 ABR	Sdo Batista	29/4/88	Memo (A) 416/88	SIE				
251657 ABR	Sdo O'Neill							4-5-88
251800 ABR	Sdo Vicens	22/4/88	Fotocopia	Auxiliar	22	Sdo Rocha	8700053 - 8604244	
251800 ABR	Sdo O'Neill							
251657 ABR	Sdo O'Neill							5-5-88
221510 DR	Sdo Rodas							
221540 ABR	Sdo Rocha							4-5-88
251500 ABR	(A) 97 123000 ABR 1º Gomez A	29/4/88	C.I. 149/88	Opto. II	—	—		
221540 ABR	Sdo Rocha							5-5-88

R.E.	FECHA	Nº ENT. RECEP.	HORA	PROCEDENCIA	ASUNTO		PASE
8801447	22 ABR. 1988	–	1630	C. del Estado	D.N.I. y D.N. Migración 1/2		
8801442	" "	–			Nota Nº 043/88 Ley 16 Islas Malvinas de Puerto Requisitorias oficio, expedientes de este Servicio de la		
8801443	" "	–	1640	Dpto Asesoría	Embajada de la República Argentina Nº 068/88 del 22/ABR/88 1/1		
8801444	" "	–			Embajada de Francia de Asuntos del Sur Nº 102/88 del 22/ABR/88 1/1		
8801445	" "	–			Embajada de Francia del Resto del Mundo Nº 103/88 del 22/ABR/88 1/2		
8801446	25 ABR. 1988	–		M.O.N.	Nuncio de Tesorería del Resto del Mundo Nº 084/88 del 22/ABR/88 1/5		
8801447	" "	1138			Boletín del MON Nº 8544 de fecha 18/4/88 - Resol. 1754 - Reconocimiento de Carácter (1/1)		Bxx
8801448	" "	1139	1110	D-2	Solicitud de Antecedentes Nº 39/88 (1/1)		
8801449	" "	1140			" " Nº 40/88 (1/1)		
8801450	" "	–		Dpto III (OP) (OCOA) - (Mr. Volpe)	" " Nº 41/88 (1/1)		antecedentes
8801451	" "	1153			Fichas de antecedentes de varias personas - Relación de datos del fichero de detenidos 1/38	D-2	Biografías
8801452	" "	1142			PJ Nº 051 D-2/88 1/2		
8801453	" "	1143			Solicitud de Antecedentes Nº 089/B/SN/88 1/4		
8801454	" "	1144	15		Pedidos de Antecedentes Nº 090/B/SN/88 1/2		
8801455	" "	1145			Pedidos de Antecedentes Nº 091/B/SN/88 1/2		
8801456	" "	1154			Pedidos de Antecedentes Nº 092/B/SN/88 1/2		
8801457	" "	1155			Pedidos de Antecedentes Nº 093/B/SN/88 1/2		
8801458	" "	1156			Pedidos de Antecedentes Nº 094/B/SN/88 1/2		
8801459	" "	–			Pedidos de Antecedentes Nº 095/B/SN/88 1/2		
8801460	" "	–			Parte de Defunción Nº 122/88 Ref: Defunción médica en Bella Vista (Tucumán) atty. dado por hijo de	B-3	
8801461	" "	–			Parte de Defunción Nº 156/88 Ref: Acuerda a reducción compromiso Nac. PCU sobre Entierro cenizas de		
8801462	" "	–			Parte de Defunción Nº 157/88 Ref: Defunción dado en Seccional 20 el 15/ABR/88 por Infarto cuerpo	B-3	
8801463	" "	–			Parte de Defunción Nº 158/88 Ref: Inhumación del Nro a su Antecesor; PST, PT, PS, PCP, solicitado		
8801464	" "	–			Parte de Defunción Nº 159/88 Ref: Exhibe RETIRO (PCU) Exhumación de Restos sea Trasladado su hijo	B-3	
8801465	" "	–	1500		Parte de Defunción Nº 160/88 Ref: Suspensión de pintadas de consignas en la faja privada	B-6	
8801466	" "	–			Parte de Defunción Nº 161/88 Ref: N.N.C. natural residente de Suecia a cumbre del Tabul	C-6	
8801467	" "	–			Parte de Defunción Nº 162/88 Ref: 2 NNF Chilenos integrantes del comité de Defensa de los DD HH	C-6	
8801468	" "	–			Parte de Defunción Nº 163/88 Ref: Almuerzo en la F.A. con presencia de "El Indio" 1/1	B-6	
8801469	" "	–			Parte de Defunción Nº 164/88 Ref: Opinión exclusiva sobre propuestas de Jorge Campos (PCU)	F-6	
8801470	" "	–			Parte de Defunción Nº 165/88 Ref: Pedido lugar de reunión integrantes Op. Simaco PCU en Santa Cruz	F-6	
8801471	" "	–	1545		Parte de Defunción Nº 166/88 Ref: Afiche del "Comité de Solidaridad con Chile" 1/2	B-2	
8801472	" "	–			Parte de Defunción Nº 167/88 Ref: N.N.C. perteneciente al "Comité Solidaridad con Chile" 1/2	B-6	
					Parte de Defunción Nº 168/88 Ref: Pedido de Fax-Flet perteneciente al NRO 1/1	B-6	

N.E.	FECHA	Nº ENT SEC.	HORA	PROCEDENCIA	A S U N T O		DESTINO
8801473		1			Embajada de Suecia		
8801474		1			Pase de Informe Nº 169/RS/88 Ref: Peticiones de muestra "DE GRABADOS" suspendido por	B-6	
8801475		1			Pase de Informe Nº 170/RS/88 Ref: Programa de la "3ra Feria de la Juventud" suspendido 1/3	B-2	
8801476		1			Pase de Informe Nº 171/RS/88 Ref: Cassette de Juramentación policiales enviado a C x 230. "En	F-6	
8801477		1			Pase de Informe Nº 172/RS/88 Ref: Remite "Tendencia" (M.R.O., MLN, PVP, PS y FAU, PSR o PT) 1/1	e-3	
8801478		1	1645	Dpto III Reds	Pase de Informe Nº 173/RS/88 Ref: Acto del F. Amplio el 20/ABR/88 en Uds 60.000 1/1	e-3	
8801479		1			Pase de Informe Nº 174/RS/88 Ref: Panfleto del Sector de panaderos a reparte el 1º MAYO 1/2	B-2	
8801480		1			Pase de Informe Nº 175/RS/88 ref: Planito distribuido por funcionarios de Bomberos 1/3	B-2	
8801481		1			Pase de Informe Nº 176/RS/88 ref: Carta dirigida a los empleados desde Semana 2/3	B-2	
8801482		1			Pase de Informe Nº 177/RS/88 ref: Solicitan el Acto del P.V.P. por marcha el 19/ABR 1/3	B-2	
8801483		1			Pase de Informe Nº 178/RS/88 ref: Programa) Breve semblanza del Candidato a 7/MAY 1/4	B-2	
8801484		1			Pase de Informe Nº 179/RS/88 ref: Declaración del P.S. "Mas puentes amplios que rutas" 3/24	B-2	
8801485		1			Pase de Informe Nº 180/RS/88 ref: Boletin "Prensa Sindical" Año III Nº 8 de 7/ABR/88 3/3	2	
8801486		1			Pase de Informe Nº 181/RS/88 ref: Boletin de FUNSA "Unidad de Base" empleados y Supervisores de FUNSA 62/4/ABR 1/6	B-2	
8801487	" "	1	1730	Dpto II Reds D.N.-SS	Pase de Informe Nº 182/RS/88 ref: Hoja de SEUDIC y FERNANDEZ HUIDOBRO a Brasil 1/1	e-6	
8801488	" "	1	1733 1745		Pase de Informe Nº 183/RS/88 ref: Lista del MLN frente de FUNSA 1/5	B-2	
8801489	" "	1			Pase de Circulares Diarias Nº 113/88 del 22/ABR/88 1/5	A-1	
8801490	" "	1			Informativo de la reunión Secundaria Nº 068/88 del 22/ABR/88 1/1	-	
8801491	" "	1			Informativo de Prensa e Imagen del Sec Nº 101/88 del 22/ABR/88 1/2		
8801492	" "	1			Informativo de Prensa del Resto del Mundo Nº 101/88 del 22/ABR/88 1/4		
8801493	" "	1			Circular de Elaboración de Imagen del Sec Nº 040/88 del 22/ABR/88 1/5		
8801494	26 ABR. 1988	-		Sec. Intelig. (BST) J. Nieves S.H.A	Circular de Elaboración del Resto del Mundo Nº 088/88 del 22/ABR/88 1/5	-	antecedentes
8801495	"	-			Solicitud de antecedentes U: 03/88 (1/2	-	
8801496	"	-	1155	Dpto Periodistas (D6=D)	P. I. N: 20/88 (1/12)	-	Bio-Grafía
8801497	"	-			Resumen de Prensa del 23/4/88 (Campo Políticos, Militar, Juvenil, Sdical, etc.) 1/26	-	
8801498	" "	1	1733	1500	" " 26/4/88 (" " " " ") 1/18	-	
8801499	" "	1	1131		P. I. Nº 08 S-2/88 ref: Anot 1/14		
8801500	" "	1	1148	1145 Dpto II Ex-E Dpto Periodistas Secretaría (D6=D)	P.I. Nº 20/D-2/88 ref: Panfleto de Comisión Barrial Pro-Referendum Nº 8 las razones 2/3	1/6	
8801501	" "	1			P.I. Nº 200/RS/88 Ref: Relación de C.S. pronuncia Fútiles, C.C. y Sus entrevistas por Portugal	A1	Biografías Candidatos
8801502	" "	1	1134	1535	Resumen de Prensa del 22/ABR/88 del Campo Político 1/5		Bio-Grafía
8801503	27 ABR. 1988	-		1500 Dpto. I/D6=D - (Sub. Vida Social)	P.I. Nº 102/88 del BYDN Nº 8546 Recibido 24/88		Curriculum
8801504	"			Dpto. Periodistas/D6=D	Lista del Sindicato Médico del Uruguay "Agrupación 28 de Enero" corresponde a las elecciones 26/4/88 (1/2)	A-1	Bio-político
					Resumen de Prensa del 27/4/88 (Campo Político, Referendum, Militar, Sector Juvenil, Sdical, DDHH, 1/13)	-	Bio-Grafía

A: FECHA		S	A L I D A: SE CONFECCIONO	DESTINO				FECHA
261200 ABR	[illegible]			Dpto II y III				24-5-88
				Analista				4-5-88
271250 ABR	Sto Rodríguez	27/4/88	10016/88	E-2, A-2, N-2 Dpto II, III y Analista				5-5-88
				Analista y Dpto III				
				Analista y Dpto III				4-5-88
				Analista				
100800 MAY	Fgarcia			Analista, Dpto II y III	251820 ABR	[illegible]		
261200 ABR 88	Jefe Martínez	25/4/88	Porocoris	Dpto II				5-5-88
				Dpto III				
				Dpto III				
				Analista				
				Analista				10-5-88
				Analista				5-5-88
				Analista - II y III				
				Analista				
281110 ABR	Jefe Martínez	25/4/88	Porocoris	Analista	251820 ABR	[illegible]		
27-4-88	[illegible]							
261200 ABR	Sto [illegible]	28/4/88	Memo (A) 435/88	BST (F.A)				
		29/4/88	Memo (A) 436/88	S. H. A.				
261200 ABR	Sto [illegible]							28-4-88
261500 ABR	Cbomarquez	03/5/88	Memo (A) 437/88	S. S. FF. AA				
131100 MAY 88	Jefe Martínez	12/5/88	P.E.I. 21/88	E.M. DEI	Un cuaderno		3803054 11/5/88 - T.I. 43/88 (analistas) -	20-5-88
1) 291320 ABR	Sto [illegible]	28/4/88	T.I. 145/88	Analistas				
2) 021135 MAY	Sto [illegible]	26/4/88	Porocoris	Analista	Un cuaderno			4-5-88
271250 ABR	Sto Rodríguez							
261600 ABR	[illegible]	3/5/88	T.I. 155/88	Dpto II (DGID)			15/8/88 - T.I. 181/88. DPTO. III	26-6-88
271250 ABR	Sto Rodríguez	27/4/88	Forc.	analistas	271800 ABR	Sto Mancilla		26-7-88
281110 ABR	Jefe Martínez							4-5-88

Nº E	Fecha	Depart. Dest.	Hora de Ent.	Procedencia	ASUNTO	EUBA	PASO DESTINO
880 1505	27 ABR. 1988	1114			Parte de Novedades Diarias Nº 111 de fecha 20/4/88 (1/1)	A-1	
880 1506	- -	1165			" " " Nº 114 de fecha 23/4/88 (1/3)	A-1	
880 1507	- -	1166		D.N.I.I.	" " " Nº 115 de fecha 24/4/88 (1/2)	-	
880 1508	- -	1167			" " " Nº 116 de fecha 25/4/88 (1/1)	-	
880 1509	- -	1146		E-2	PEI 188/88 (amplía PEI 162/88) - Apertura Bella Unión dando cumplimiento en la Zona Base Libre el día (1/1) hasta q/la disentegradización ya iniciada entre distintos sectores	A-1	
880 1510	- -	1147		E-2	PEI 189/88 - Adj. Memo 35/88 (E-2) Ref. q/ Coordinación de fuerzas de las distintas tendencias sindicales (1/3) que coexisten en la zona de cultivo y dependencias únicas que integran la citada región	B-2	
880 1511	- -	1149		E-2	PEI 207/88 - Adj. Memo 48/88 (E-2) Ref. q/ Evidencia de tareas de colección de información en Canadá por Organizaciones (1/5) ellos decía siguiente fuente hasta que el texto	B-2	
880 1512	- -	1157		E-2	PEI 210/88 - 3/Mar/88 - en domicilio de Ref. (reserva) abierto se supo fue encontrado un sobre con tinta volcados, 1 de (1/3)	A-1	c/carácter 2) B
880 1513	- -	1151		D.E.H.	PEI 227/88 - Comentarios tensión y hacinamiento de reservistas, agudizando para frente de la cultura a la fecha de Batalla de Semana Santa, el alumno de atención de la Mesa Política del F.A. en Shanghai fue de (1/2)	C-3	
880 1514	" -	1152			PEI 226/88 - Partido Socialista tendría intenciones de "unificar" el espacio socialista dentro del F.A. - Se produciría una (1/2) alianza política con el PVP dejando de lado al PCU y a la 88 1/2	C-6	Bio Psico
880 1515	28 ABR. 1988	1176	0840	D.N.I.I.	Parte de Novedades Diarias Nº 117 de fecha 26/4/88 (1/2)	-	Biopsico
880 1516	" -	1181		E-2	Solicitud de Antecedentes Nº: 96/88 (1/1)	-	
880 1517	- -	1182		E-2	" " " Nº: 97/88 (1/2)	-	
880 1518	- -	1183		E-2	" " " Nº: 98/88 (1/1)	-	
880 1519	- -	-		Sec. Intelig (BST) F. Aérea	" " " Nº: 4/88 (1/1)	-	
880 1520	- -	-			Partes de Informes 184/88 - acto S.S. el 27/4/88 en local de Carlos Ma. Ramírez y Humboldt (1/1)	C-6	
880 1521	- -	-		Dpto. III (ReI) DGID	" " " 185/88 - Campaña financiera PCU (elab. formularios y bono colaboración) 1/7	B-2	
880 1522	- -	-			" " " 186/88 - actividades financieras PCU - (7/Mar y activo Plenario en el Teatro Sindical Verdún) (13)	C-2	Bio psico
880 1523	- -	-		Apto. Socialistas (DGID)	Resumen de Prensa del 26/4/88 (Campo Militar) 1/3	-	
880 1524	- -	-			" " " 27/4/88 (" ") 1/2	-	
880 1525	- -	-			Novedades de Grabación - acto del Mundo Nº 86 (25/1800 al 26/0730 de 88) 1/3	-	
880 1526	- -	-			" " " - Américas del Sur Nº: 41 (" " " " ") (1/1)	-	
880 1527	- -	-			" " " - Rep. Argentina Nº: 8 (" " " " ") 1/1	-	
880 1528	- -	-		Dpto. II (DGID)	Informalidad de la Rep. Argentina Nº 87 de fecha 27/4/88 1/1	-	
880 1529	- -	-			" " " " Nº 96 " " 26/4/88 1/1	-	
880 1530	- -	-			" de Prensa - Américas del Sur Nº 102 de fecha 26/4/88 1/1	-	Archivo
880 1531	- -	-			" " " " " Nº: 103 " " 27/4/88 (1/2)	-	
880 1532	- -	-			" " " - Costa del Mundo Nº: 103 " " 27/4/88 (1/3)	-	
880 1533	- -	-			" " " - Costa del Mundo Nº: 102 " " 26/4/88 (1/5)	-	
880 1534	- -	1187		Secretaría (DGID)	Orden del PCE. 8780 / 25/4/88. (1/3)	-	
880 1535	" "	1186			PEI 104/88 - Adj. Boletín del MDN 8545 / 22/4/88	-	CO soc.
880 1536	- -	-	0950	Dpto. Socialistas (DGID)	Resumen de Prensa del 28/4/88 (1/20) (Campo Político, Informativo, Campo Militar, Costa Peninsular) (1/13)	-	Bio Psico

DT FECHA	RECIBE	SALIDA FECHA	SE CONFECCIONO	DESTINO			REFERENCIA	FECHA
(2) 121200 MAY	1ª GARCIA	28/4/88	Foroc.	Analistas	- un cuaderno.			19-5-88
281110 ABR	Sgto Martínez	27/4/88	Fotocopia	Analistas	271300 ABR	Sgto Manuel	1190	5-5-88
								10-5-88
								4-5-88
								10-5-88
291320 ABR	Sgto Vilim						2341	10-5-88
021130 MAY	Sgto Martínez							10-5-88
281110 ABR								12-5-88
								10-5-88
								4-5-88
280905 ABR	Sgto Niz.	28/4/88	Foroc.	Analistas.	un cuaderno.			
		29/4/88	Memo (A) Nº 441/88	E-2				
		29/4/88	Memo (A) Nº 442/88	E-2				
		29/4/88	Memo (A) Nº 443/88	E-2				
		29/4/88	Memo (A) 444/88	BST (F. A)				
290900 ABR	Sgto Martínez	28/4/88 29/4/88	Fotocopia PEI 18/88	E-2 Dual. Dpto. III (OP)	un cuaderno.			10-5-88
		29/4/88	PEI 17/88	E-2 Dual. Dpto. III (OP)	un cuaderno.			
281110 ABR	Sgto Martínez				un cuaderno.			4-5-88
4-5-88	Sgto Toledo							
280900 ABR	Sgto Martínez	3/5/88	T.I. 155/88	Dpto. II / DGED	—	—	19/8/88 - T.I. 181/88 - DPTO. III	
290900 ABR	Sgto Martínez							5-5-88

R.E.	FECHA	HORA ENT. SER.	HORA de ENT.	PROCEDENCIA	D E S J U N T O	EVAL	PASS DESTINO
880/1537	28 ABR. 1988	–			Parte de Informes 187/88 - Cte. de Granadero, Víctima de la represión - Solicita reintegro definitivo para la obtención a demanda crédito y Pasajes "Condición retorno"		
880/1538	" "	–		Dpto. II (ReI) DGID	" " " 188/88 - Ref. al 21 Aniversario del MRO (1/1)	C-6	Bio pafer
880/1539	" "	–	1220		" " " 189/88 - Hemi fiestas Chilenas: "La demanda internacional en chile" y "Consejo Latinoa"	B-2	
880/1540	" "	–		Dpto. I/DGID (Dpto. III)	Fotocopia de C.I. correspondiente a Eduardo Andrade Ojeda (detenido hablo con un Sr. Oficial de esta Dirección) 1/1	A-1	
880/1541	29 ABR. 1988	–		Sec. Operaciones/Ca. C/Ref/Efectivo	Solicitud de antecedentes D° 7/88 (1/1)	–	antecedentes
880/1542	" "	–		Dpto. Judiciales/DGID	Resumen de Prensa del 28/4/88 (Cuerpo Militar) 1/4)	–	Biopáfico
880/1543	" "	–	2045		Novedades de Embarcación - Acta del Hundido N° 88 (23 1800 a 28 0730 ABR) 1/2	–	
880/1544	" "	–		Dpto. II/DGID	" " " - Anexo del Acta N° 42 (" " " " " " " ") 1/1	–	Archivo
880/1545	" "	–			" " " - Acta del Hundido N° 87 (26 1800 a 27 0730 ABR) 1/5	–	
880/1546	" "	–	0900	Dpto. II/EME	Sol. telefónica Ref. a Desuncio Bianchimano (1/1)	–	antecedentes
880/1547	" "	–	1020	Escuela Militar, Jefe Cuerpo Cadetes	Sol. telefónica del 28/4/88 Ref. a Tabaré Vázquez (1/1) - NOTA S/D.	–	antecedentes
880/1548	" "	–	1110	Sub/Dto/Exterior/DGID	T.I. 125/88 - (1) Listado de Ciudadanos Uruguayos residentes en Brasil 1/110	–	CEP 1200
880/1549	" "	–			T.I. 125/88 - (3) " " " " " " " " (1/600)	–	
880/1550	" "	1197		D.N.I.I	Parte de Novedades Diarias N°: 118 de fecha 27/4/88 (1/3)	–	
880/1551	" "	1198			" " " N°: 119 " " 28/4/88 (1/3)	–	
880/1552	" "	1190		D.E.I.	Resumen de Tutelas Jerárquicas N° 2/88 - Elecciones de la Asoc. Empleados Bancarios del Uruguay (AEBU) - 1/4	A-2	Biopafer
880/1553	" "	1201		D.N.I.I.	Resumen 15/27/4/88 - Aparición del diario "La República" dirigido por Federico Fasano Mertens (1/3)	A-2	
880/1554	" "	–	1140		Información de la Cap. argentina N° 98/28/4/88 (1/1)	–	
880/1555	" "	–		Dpto. II/DGID	" de Prensa - Semípica del Sur N°: 104/28/4/88 (1/1)	–	archivo
880/1556	" "	–			" " " - Acta del Hundido N° 104/28/4/88 (1/2)	–	
880/1557	" "	1196		Secretaría/DGID	Comunicación del C.G.E. N°: 12/28/4/88 (Cambio de área de Defensa) 1/1	–	Correo.
880/1558	" "	–		Dpto. Judiciales/DGID	Resumen de Prensa del 28/4/88 - Campo Político, Militar, Información, Cultural, Socio-Económico, DD.HH) 1/21	–	Biopáfico
880/1559	" "	–		Secretaría/DGID	Orden de Servicio N° 16/88 (1/2)	–	Cuadro de Honores
880/1660	" "	1540	1540	DPTO III/ReI E-2 (2) I	Parte de Informes 192/RI/88. Ref. discurso del 29 Aniversario del MRO (1/29)	B-2	BIOGRAFICO
880/1561	02 MAYO 1988	–			Solicitud de Antecedentes N°: 101/c/21/88 (1/1)	–	antecedentes
880/1562	" "	–		Sec. Operaciones/Ca. C/Ref/Efectivo	Solicitud de Antecedentes N°: 08/88 (1/1)	–	
880/1563	" "	–			Orden General del Servicio N°: 16/88 - Directiva para racionalizar los gastos mensuales de las Zonas (1/1)	–	
880/1564	" "	–	0840	Secretaría/DGID	" " " N°: 17/88 - Directiva de Consumo con cargo a gastos de representación (1/1)	–	Correo. Legajo
880/1565	" "	–			Información de Prensa - Acta del Hundido N°: 105/88 (29/4/88) (1/2)	–	
880/1666	" "	–		Dpto. II/DGID (2) I	" Cap. argentina N°: 99 de fecha 29/4/88 (1/1)	–	archivo
880/1567	" "	–			" de Prensa - Semípica del Sur N°: 105 de fecha 29/4/88 (1/2)	–	
880/1568	" "	–		Dpto Judiciales/DGID (2) I	Resumen de Prensa (Campo Militar) del 29/4/88 (1/5)	–	Biopáfico

D: FECHA	RECIBE	SALIDA FECHA	SE CONFECCIONO	DESTINO			REFERENCIA	FECHA
290900ABR	Sgto Montes	28/4/88	Fotoc.	Dpto. II / DGID anal. Dpto. III (OP) Dpto. II	un cuaderno un cuaderno un cuaderno.			10-5-88 11-5-88
281230ABR88	Sdo Torres.							10-5-88
290900ABR	Sdo Batista	3/5/88	Memo (A) Nº 452/88	Ca. C/Ref. E (Sec. Operaciones)				
290900ABR	Sgto Montes							5-5-88
4-5-88	Sdo Valdez							
290900ABR88	Sdo Batista	29/4/88	Memo (A). 451/88	E - 2	un recibo.			
291210ABR	Sdo Batista	29/4/88	Memo (A) 445/88	Jefe Cuerpo Cadetes / E. Militar	un recibo			
291115ABR88	Sdo. RE ① 25/10/88	Sgto Aldafalde Geografico					T.I. 147/88/S/P/Interior del 601 al 1879	
021130MAY	Sdo. Torres	29/4/88	Fotoc.	Analistas	291220ABR	[signature]		4-5-88 10-5-88
4-5-88	Sdo Valdez							
291140ABR88	Sdo Torres							
021130MAY	Sdo Torres							5-5-88
291140ABR88	Sdo. Torres							
021130MAY	Sdo. Torres	29/4/88	FOTOC.	ANALISTAS	291600ABR.	Sdo. Roldan		11-5-88
020840MAY	Sdo Batista	3/5/88 3/5/88	Memo (A) 456/88 Memo (A) 457/88	E-2 Sec. Operaciones Ca C/Ref/E.				
2/5/88	Sdo Torres archivo en Bf Ordenes							
4-5-88	Sdo Valdez							
021130MAY	Sdo. Torres							5-5-88

R.E.	FECHA	NO ENT. SEC.	HORA	PROCEDENCIA	ASUNTO	CLAT	DA
30 1569	02 MAYO 1988	—			S/ (P) Pase de Informe Nº 190/88 - Adj. Quincenario del P. Trabajadores y Tesoro de los Trabajadores (Ed. Quincenal 21/ABR al 4/MAY/88 Nº 31 (1/4)	B-2	
30 1570	" "	/			(P) NO. " " " Nº 191/88 - Adj. Boletín del Mov. "26 de Marzo" " Quien es el 26? (1/8)	B-2	
30 1571	" "	/			(P) NO " " " Nº 193/88 - Adj. invitación para el Encuentro de Militantes Sindicales (1/2)	B-2	Geográfico
30 1572	" "	/			(P) SI " " " Nº 194/88 - Adj. Quincenario del Cent. de Convergencia Socialista "Celebración Socialista" (1/12)	B-2	
30 1573	" "	—			(P) SI " " " Nº 280/88 - acta realizada por el MLN en el barrio "CASAS" el 23/4/88 (1/1)	C-6	
30 1574	" "	—	0945	Dpto. III (Rel)	(P) SI " " " Nº 195/88 - Entrevista CODEPU - CEEU el 24/4/88 (Centro de Estudios Estratégicos)	C-6	
30 1575	" "	—			(P) SI " " " Nº 196/88 - Adj. entrevista realizada a Silvia Arcos-chilena - CODEPU (1/6)	B-2	
30 1576	" "	—			(P) SI " " " Nº 197/88 - Adj. "carta" a "Hacia Frente" de la Comm. de Familiares (Fuerza presentada en el Parlamento) contra la pena de (1/2)	B-2	
30 1577	" "	—			(P) SI " " " Nº 198/88 - Entrevista el 26/ABR - CODEPU - MLN - (Carta presentada por Silvia Arcos) Firma pal relevamiento de (1/2)	C-6	
30 1578	" "	—			(P) SI " " " Nº 199/88 - 26/4/88 - Entrevista CODEPU - CLE (a la Comm. de Familiares de los Presos Políticos) (Referendum - Tercer Hacia Frente) (1/2)	C-6	
30 1579	" "	/		Dpto. Dudistas/DGIO	Resumen de Prensa del 30/ABR al 02/MAY/88 (Campo Político, Militar, Gremial, Educ., DD. HH., Económico) 1/29	—	Biográfico
30 1580	" "	/	0930	Dpto. II/DGIO	Novedades de Grabación: Musical del Lun. Nº 43 del 28/4/88 al 2/5/88 DBR 86 (1/1)	—	archivo
30 1581	" "	—			" " " : Acto del Viernes Nº 89 " " " " " " " " (1/6)	—	
30 1582	" "	—	1055	E-2 / Dpto. I/DGIO	(P) Memo Nº 55/B/SM/88 de fecha 21/4/88: Entrevistas de Jesús Correa (Jesus Correa) Jesus Correa (1/2)	A-1	Biográfico
30 1583	" "	—		Senador Jude, Roumar	(P) NO. Nota del 29/7/86 enviada al Sr. Enrique Tarigo - Solicita Información sobre Jesús Correa - Jesus Correa (1/3)	—	CEPRODA -
30 1584	" "	—		Ministerio del Interior	Oficio 21/13/5/87 - Oficio 43/9/6/87 - Reincorporación de funcionarios destituidos, restituidos y reincorporados (1/4)	—	B x x
30 1585	" "	—		Intendencia Municipal de Artigas	Oficio 1280/11/NOV/86 - (Reincorporación de funcionarios destituidos y restituidos (1/3)	—	CEPRODA
30 1586	" "	—		" " Durazno	Decreto Nº 7634/1986 - (Funcionarios que se acogieron a los beneficios de la ley 15783) (1/6)	—	CEPRODA
30 1587	" "	—		" " San José	Oficio 1603/29/8/86 - " " " " " " " " (1/4)	—	CEPRODA
30 1588	" "	—		" " Soriano	Oficio 153/22/8/86 - " " " " " " " " (1/2)	—	CEPRODA
30 1589	" "	—		" " Salto	Oficio 899/21/8/86 - " " " " " " " " (1/3)	—	CEPRODA
30 1590	" "	—	1200	" " Treinta y Tres	Oficio 217/14/5/87 - " " " " " " " " (1/7)	—	CEPRODA
30 1591	" "	—		" " Flores	EXP. 790311 - Oficio 0080/11/2/87 - Ref. a Mario Raúl Sánchez solicita reincorporación (1/1)	—	CEPRODA
30 1592	" "	—		" " Florida	Oficio 792/16/9/86 - Funcionarios destituidos y restituidos al amparo de la ley 15783 (1/4)	—	CEPRODA
30 1593	" "	—		" " Maldonado	Oficio 468/27/10/86 - " " " " " " " " (1/1)	—	CEPRODA
30 1594	" "	—		Tribunal Contencioso Administrativo	Oficio 128/11/8/86 - " " " " " " " " (1/2)	—	CEPRODA
30 1595	" "	—		Ministerio de Industria y Energía	Nota 584/11/11/86 - " " " " " " " " (1/27)	—	CEPRODA
30 1596	" "	—		" " Agricultura y Pesca	Oficio 397/6/8/86 - " " " " " " " " (1/65)	—	CEPRODA
30 1597	" "	—		Ministerio de Turismo de la R.O.U.	Oficio 69/3/20/86 - " " " " " " " " (1/5)	—	CEPRODA
30 1598	" "	—		" " Educ. y Cultura	Nota del 10/9/86 - " " " " " " " " (1/16)	—	CEPRODA
30 1599	" "	—		Intendencia Municipal Montevideo	Nota 662/26/2/88 - " " " " " " " " (1/34)	—	CEPRODA
30 1600	" "	—		DNEAP	3 Fichas Ref a - " " " " " " " " (1/36)	—	CEPRODA

A:

170730MAY88 - 1º GARCIA								
21130MAY88	Sto. Torres	2/5/88	Forge.	Analistas analistas Dpto. III (OP.) analistas Dpto. III (OP.) Dpto. II Anal. Dpto. II Dpto. II anal. Dpto. II y III anal. Dpto. II	Un maderero.			16-5-88 12-5-88 10-5-88 19-5-88 12-5-88
021405MAY	Sto. Fonseca							5-5-88
4-5-88	Lo Tadeo							
021130MAY88	Sto. Torres.							10-5-88
021330MAY	SOM. RE							
027200MAY88	P. García							
021330MAY	SOM. RE.							

R.E.	FECHA	Nº ENTR. SECAEI	HORA	PROCEDENCIA		ASUNTO	EVAL	DESTINO
80/1601	02 MAYO 1988	–	1400	Sec. Operaciones - Cap. C/Ref/Ejército		Solicitud de Antecedentes Nº 9/88 (1/1)	–	Antecedentes
80/1602	" "	–		Depto. I / D6 I D		Memo S/N. Funcionarios de ANTEL fueron convocados a reparar teléfonos afectados en esta Dirección (1/5)	A-1	Biográfico
80/1603	"	–		Depto. Analistas / D6 I D		Resumen de Prensa del 30/ABR al 02/MAY (Campo Militar) 1/8	–	
80/1604	03 MAYO 1988	1221/22		Secretaría / D6 I D		T.I. 105/88 - Adj. B.MON. 8548 y Recibo 2488	–	Conoc.
80/1605	" "	1223/24				Orden del CGE 8781/29/4/88 y Folio B-1/88 / 29/4/88		
80/1606	" "	–		Habilitado / D6 I D		Nota 2/5/88 - Solicita reducción de prensa a un 30%. (1/1) Contestación dada el 5/5/88	–	Jefe Depto - Biográfico
80/1607	" "	1230		A-2		Solicitud de Antecedentes Nº 44/88 (1/1)	–	Antecedentes
80/1608	" "	1229		A-2		" " " Nº 43/88 (1/1)	–	
80/1609	" "	1228		A-2		" " " Nº 42/88 (1/2)	–	
80/1610	" "	–		Depto. Analistas / D6 I D		Resumen de Prensa del 3/5/88 Campo político - Militar. Referendum, premio el, Educ., Económico (1/14)	–	Biográfico Biográfica
80/1611	" "	–		Subdirección / Retenida -		Ficha individual de Julio César Da Arruas Casales (Presidencia de la Rep.) 1/4	A-1	
80/1612	" "	–				Parte de Informe 201/88 - Afiliación de Gustavo González al P.S. (ex-P. Trabajadores) (1/1)	C-3	
80/1613	" "	–				" " " 202/88 - Disuelve pancartas a nivel del Secretariado del PIT/CNT (1/1)	C-6	
80/1614	" "	–				" " " 203/88 - Dis. con formalidad del P.S. para el Secretariado del PIT/CNT - por identificación de Daniel Martínez (PS-ANCAP)	C-3	
80/1615	" "	–				" " " 205/88 - Informe pasado al de Seccional Mendiola (1/2)	B-3	
80/1616	" "	–		Depto. III (ReI)	P)	" " " 204/88 - Acto 1º de MAYO - 1988 (1/4)	C-6	
80/1617	" "	1214		D.E.I	(P)	PEI 229/88 - PVP está organizando festival para el 7/5/88 en Club Colón - finalidad recaudar fondas (1/2)	C-3	Biográfico
80/1618	" "	1213			—	PEI 230/88 - Ilusión imperante en el ambito político a raíz del no cumplimiento de algunas cláusulas del convenio pactado (hydro, cumbre, etc.)	1/2 B-2	
80/1619	" "	1220		E-2	(P)	PEI (I) 224/88 - Ref. a Gladys Rosanna practicó fluoraciones en farmacia donde adquirió frasco de 1.000 c. propileo de Morfina 1/1	A-1	
80/1620	" "	1231		D.N.I.I	(P)	Parte de Novedades diarias Nº 121 de fecha 30/4/88 (1/3)	–	
80/1621	" "	1232			—	" " " Nº 122 de fecha 1/5/88 (1/2)	–	
80/1622	" "	1233			(P)	" " " Nº 123 " " 2/5/88 (1/3) "Dice abismo revolucionario"	(A-1)	
80/1623	" "	–		Depto III (OP)	—	PEI 08/88 - Volante recogido en Bolo 1º Mayo "Preparemos la huelga General". Firmado (1/3)	A-1	
80/1624	" "	–			(P)	PEI 07/88 - Diario "La República" reparte en adelante el 1º de Mayo en la concentración. (1/5)	A-1	
80/1625	" "	–	1045	M.D.N.	(P)	Recurrido: 2948/25/4/88 - Entrevista de retiro ex-Mid. Laguardia de promesa de C/N. Alvaro Nuso (1/3) Boletín Nº 8545/22/4/88 - Puesta pinceles en CHE de Cnel. Ingenieros Ingaet. - B. 8546/28/4/88 - Misión	A-1	BXX
80/1626	" "	–		Depto. Nº 3 / DNII	(P)	Confirmación Ref. a Alicia Herrero Clavero 1/1	B-2	antecedentes
80/1627	" "	–	1300	Depto. II (D6 I D)	(P)	Confirmación de Prensa - Acto del Mundo Nº 106 de fecha 2/5/88 (1/3)	–	antec.
80/1628	" "	–			(P)	" " " - Asamblea del Sur Nº 206 " " 2/5/88 (1/3)	–	
80/1629	" "	–			(P)	" " " Ref. argentina Nº 100 de fecha 2/5/88 (1/1)	–	
80/1630	" "	–			(P)	Novedades de Guardia - Acto del Mundo Nº 90 (del 01/1800 al 020730 HDY88) (1/4)	–	
80/1631	" "	–	1600	Min. de Rel. Exteriores		Declaraciones del ex-marino Le. Paulo LABORDE BAFFICO ante S.I.I.A.N. (Francia) 1/40	A-2	BXX
80/1632	" "	–	16.30	Puesta Clínica	A-2	Referente a Matriculación de Vehículos mencionados en P.E.I. 03/88 de Brig. Seg. Tenatore 1/1	A-2	Biográfico

A: FECHA	RECIBE	SALIDA: SE CONFECCIONO	DESTINO			REFERENCIA	ARCH FECHA
02/1400 MAY	Cbo. D. Martínez	03/5/88	Memo (A) 459/88	Sec. Operaciones ob c/ref/E.			
02 1405 MAY	SDO. FONSECA						16-5-88
							5-5-88
031000 MAY	[illegible]	6/5/88	T.I. 165/88	Dpto. II	—	—	
031000 MAY 88	Sgto. Aldabalde	4/5/88 6/5/88	T.I. 164/88 → S/O/Int. T.I. 156/88	Habilitado/OGID			
031005 MAY 88	Sgto. Niz	4/5/88	Memo (A) 463/88	Sub Jefe EMGFA			
		4/5/88	Memo (A) 464/88	Sub Jefe EMGFA			
		4/5/88	Memo (A) 465/88	Sub Jefe EMGFA			
041300 MAY	Cdo. Rodríguez						12-5-88
							10-5-88
031225 MAY 88	Sgto. Martínez	03/5/88	Fosoc.	analistas	Un cuaderno		12-5-88
				analistas			
				analistas			10-5-88
				analistas			12-5-88
				analistas			10-5-88
				Dpto. III (OP) analistas			10-5-88
				analistas			
				analistas			10-5-88
				analistas			10-5-88
				analistas			
				analistas			3-6-88
							10-5-88
							20-5-88
031100 MAY	1º GARCIA						
031045 MAY	Sdo. [illegible]						4-5-88
4-5-88	[illegible]						
040810 MAY	1º García						
031800 MAY 88	Sdo. O'Neill						12-5-88

	FECHA	NO. REG SEC.	HORA	PROCEDENCIA	ASUNTO	EVAL.	PASA DESTIN
8801633	03 MAY 1988	—	15.00	Rueda Chica - D-2 / EME	P.E.I 44/88 Ref a programa del Canal 11 (T. y Trs) donde Comisión Pro Referendum explica amplia cobertura de firmas por parte de C. Electoral (1/1)	A-1	1) Biografico
8801634	"	—	"	Bm. I. 1	P.E.I 10/88 Ref a detención en la fábrica ALPARGATAS del Ex-Sgto. Agustín Marquez. (1/1)	F-6	BKK
8801635	"	—	"	RUEDA CHICA Bm I. 5	P.E.I. 12/88 Ref a atentado sufrido frente el domicilio del Sdo 1e. Luis MUÑOZ (1/1)	B-2	CARTELES
8801636	"	—	"	(27/4/88) E As.	P.E.I. 09/88. Ref a Reunión en Fac. de Medicina sobre si se acepta o no la docencia de Médicos Militares de Seguridad (1/1)	A-2	Biografico
8801637	"	—	"	S.M.A.	P.E.I 05/88 Ref a actividades del Grupo del F.A. denominado "BANZAI" que cumple actividades	B-3	Biografico
8801638	"	—	"	D.E.I.	Ref a Antecedentes de Bombardo Jorge ARGIMON CADAGA (1/1)	A-1	Biografico
8801639	"	—	"		Ref a presunta identificación de militares por personal del B.S.E. a efectos de reconocerlos cuando rezaje a realizar Tramites. (1/1)	B-2	Biografico
8801640	"	—	15.20		Ref a fallecimiento Aiston ANABAL BORGES, apertura de 3 nuevos centros de ANTEL y quejas publicadas en "la Juventud" (1/1)	B-2	Biografico
8801641	"	—	"	Rueda Chica A-2	Ref a personas que fueron vistas en el local Central del MLN(T) el 20/8/88: Luis MAGALLES, Mr. OTTATI, Waldemar SOSA y HERRERA (1/1)	A-1	Biografico
8801642	"	—	"	DJI/EME	P.E.I. 71/88 Ref a llamado recibido en Bn I. 10 en lo que se escucha canción sobre DD. HH. (1/1)	A-1	Biografico
8801643	"	—	"		Ref a detención efectuada el 19/4/88 a integrantes de "Grupo Soc. Revoluc." que pegatinaban el Liceo Dr. Lamas Pago (1/1)	A-2	Biografico
8801644	"	—	"	ONI	Memorandum Opinión al 12/88/23/4/88 P. de Nov. 281. del 24/4/88. Ref a charla dada por un NN asi. de Agronomía estaban presentes entre otros R. SENDIC, Manuel FRAGER y Alba ANTUNEZ (1/1)	A-1	Biografico
8801645	"	—	"		Ref a informes sobre acto Artístico de los Amos CUZARO (MLN) por la Tarde) en Local Centro Español de Villa Española y Nervios (1/1)	A-2	Biografico
8801646	"	—	"		P.E.I 05/88. Ref a comentarios de obreros del Frigorífico PASHOPEX (del M.L.N) que cuenta han sido intimidados por el Directorio para que cumplan con dicho Ref (1/1)	B-2	
8801647	"	—	"	RUEDA CHICA (3/5/88)	Ref a Imprenta DIBUGRAF dirigido por Javier Medina (comunista) (1/1)		
8801648	"	—	"	Cia Cfal Ejército	Ref a Reunión del 18/4/88 en la Comisión Barrial Pro referendum "Las Acacias" donde habla Natalio L. de Hegui 50/88 Entrevista Ruiz (1/1)	A-2	Biografico
8801649	"	—	"	Reg. B.A.C. No 1	P.E.I. 06/88. Ref a la instalación de un nuevo Comité del F.A. en Aparc. 3749 (1/1)	A-1	
8801650	"	—	"	D-2. D.E.I	P.I No 20/88 Ref a Volantes en la vía pública Zona Las Acacias invitando a asistir a reunión en Parroquia Posible foro frentista el REFERENDUM (1/2)		
8801651	"	1239	16.00		Sol. Aut 100/88 (1/2)		
8801652	"	1238	"		Sol aut 99/88 (1/2)		
8801653	"	1243	"	Depto II. E.M.E	Sol aut 105/88 (1/2)		
8801654	"	1242	"		Sol aut 104/88 (1/6)		
8801655	"	1241	"		Sol aut 103/88 (1/2)		
8801656	"	1240	"		Sol aut 102/88 (1/2)		
8801657	"	1245	"		Sol aut 037/88 (1/5)		
8801658	"	1246	"	E.M.G.F.A.	Sol aut 038/88 (1/4)		
8801659	"	1247	"		Sol aut 045/88 (1/1)		
8801660	"	1248	"		Sol aut. 046/88 (1/2)		
8801661	"	—	17.00	Analistas	Resumen Campo Militar de fecha 3/5/88 (1/3)		
8801662	"	1236	17.30	DPTO II / E.M.E.	P.E.I 253/88 Ref a Reunión del M.G.N(T) en Club Atlético Prado de la C. Paredes 1/1	B-3	Biografico
8801663	"	1237	"	Sub. J.E.M.G.F.A.	Ref a panfleto arrojado bajo la puerta del domicilio de Gral. Jefe de la Fuerza Aerea por 4/88 el 15/4/88 1/2	A-1	Batallon 2)
8801664	"	—	18.00	RUEDA CHICA (3/6/88) D.E.I	Ref a Elementos de Seguridad confirmado Julio Cesar LATORRE SOSA (1/1)	A-2	Biografico

	FECHA	NC REG SEC.	HORA	PROCEDENCIA	ASUNTO	EVAL.	PASA DESTINO
801633	03 MAY 1988	—	15.00	Rueda Chica - D-2 / EME	P.E.I 44/88 Ref a programa del Canal 11 (T. y Trs) donde Comisión Pro Referendum explica anulacion de firmas por parte de C. Electoral (1/4)	A-1	1) Biografico
801634	"	—	"	Bm. I. 6	P.E.I 10/88 Ref a detención en la fábrica ALPARGATAS del Ex-Sgto. Agustín Marquez (1/1)	F-6	Bxx
801635	"	—	"	RUEDA CHICA Bm I. 5	P.E.I. 12/88 Ref a atentado sufrido frente el domicilio del Sdo 1e. Luis MUÑOZ (1/1)	B-2	CARTELOT
801636	"	—	"	(27/4/88) E.A.S.	P.E.I. 09/88 Ref a Reunión en Fac. de Medicina sobre si se acepta o no la docencia de Médicos Militares de Sanidad (1/1)	A-2	Biografico
801637	"	—	"	S.N.A.	P.E.I 05/88 Ref a actividades del Grupo del F.A. denominado "BANZAI" que cumple actividades	B-3	Biografico
801638	"	—	"	D.E.I.	Ref a Antecedentes de Enbardo Jorge ARGIMON CAZAGA (1/1)	A-1	Biografico
801639	"	—	"		Ref a presenta identificación de militares por personal del BSE a efectos de reconocerlos cuando rozan a realizar tramites. (1/1)	B-2	Biografico
801640	"	—	15 20		Ref a fallecimiento Ariston ANABAL BORGES, apertura de 3 nuevos centros de ANCAP y quioscos publicos dos en "la Fuente" (1/1)	B-2	Biografico
801641	"	—	"	A-2	Ref a personas que fueron vistas en el local Central del M.L.N(T) el 20/3/88: Luis NIADLLES, Mr. OTTATI, Waldemar BODRIGUEZ (1/1)	A-1	Biografico.
801642	"	—	"	D.II/EME	P.E.I. 71/88 Ref a llamado recibido en Bm I. 10 en lo que se comunico cancion sobre DD. HH. (1/1)	A-1	Biografico
801643	"	—	"		Ref a detención efectuada el 19/4/88 a integrantes de "Grupo Soc. Revoluc" que pegatinaban el Memorandum Operacional 112/83/23/4/88 Liceo. Declaración 1/1	A-2	Biografico
801644	"	—	"	D.N.II	P. de Nov. 281. del 24/4/88 Ref a charla dada por un NN ast. de Agronomia, estaban presentes entre otros R. SENDIC, Leonel FERRER y Oscar ANTUNEZ (1/1)	A-1	Biografico
801645	"	—	1		Ref a informes sobre acto Artistico de los Amos CUZARO (LLN. por lo Tarso) en la cal Cotro lo fabriza de Valle Bajando lo 3 Mayores (1/1)	A-2	Biografico
801646	"	—	"		P.E.I 05/88. Ref a comentarios de obreros del Frigorifico PADNOPEX (del M.L.N) quienes son intimidados por el Directorio para que cumplan los dichos Hoy (1/1)	B-2	Biografico
801647	"	—	"	RUEDA CHICA (3/5/88)	Ref a Imprenta DIBUGRAF dirigida por Javier Medina (comunista) (1/1)		
801648	"	—	"	Cte Cral Ejército	Ref a Reunion del 18/4/88 en la comision Barrial Pro referendum "las Acacias" donde habla Natalio L. de Mayo 30/88 Entrevista Ruiz (1/1)	A-2	
801649	"	—	"	Rg. B.A.C. No 1	P.E.I. 06/88.- Ref a la instalación de un nuevo bomte del F.A. en Aparc 3749. (1/1)	A-1	
801650	"	—	"	D-2. D.E.I	P.I No 20/88 Ref a Volantes en la via publica Zona Las Acacias Posseco para Frentes el REFERENDUM (1/2)		
801651	"	1239	16 00		Sol. Aut 100/88 (1/2)		
801652	"	1238	"		Sol. Aut. 99/88 (1/2)		
801653	"	1243	"	Dpto II E.M.E.	Sol aut 105/88 (1/2)		
801654	"	1242	"		Sol aut 104/88 (1/6)		
801655	"	1241	"		Sol aut 103/88 (1/2)		
801656	"	1240	"		Sol aut 102/88 (1/2)		
801657	"	1245	"		Sol aut 037/88 (1/5)		
801658	"	1246	"	E.M.G.F.A.	Sol aut 038/88 (1/4)		
801659	"	1247	"		Sol aut 045/88 (1/1)		
801660	"	1248	"		Sol aut 046/88 (1/2)		
801661	"	—	1700	Analistas	Resumen Campo Militar de fecha 3/5/88 (1/3)		Biografico.
801662	"	1236	1730	DPTO II / E.M.E.	P.E.I 253/88 Ref a Reunión del M.L.N(T) en Club atletico Prado de la C. Reunido 1/1	B-3	Biografico
801663	"	1227	"	Sub. J.E.M.G.F.A.	Ref a panfleto arrojado bajo la puerta del domicilio de Por. 4/88 en el 15/4/88 Sr. Jefe de la Fuerza Aerea 1/2	A-1	Batallon 2) Bi
801664	"	—	1800	RUEDA CHICA (3/5/88) D.E.I	Ref a Elemento de Seguridad confirmado Julio Cesar CATOBRE SOSA (1/1)	A-2	Biografico

FECHA	RECIBE	FECHA	SALIDA: SE CONFECCIONO	SALIDA: DESTINO	REFERENCIA
2) 1Q 1200 MAY - 1ª GARCIA					
03 1800 MAY 88	Sdo O'Neill				19-5-88
04 0810 MAY	1ª Garcia				
3/5/88	Sgto Vieira				
					10-5-88
					12-5-88
03 1800 MAY 88	Sdo O'Neill				
					19-5-88
					10-5-88
					12-5-88
					26-5-88
					12-5-88
					3-6-88
					12-5-88
				1499	
		5/5/88	Memo (A) 474/88	E-2	
		5/5/88	Memo (A) 475/88	Dpto. II/EME	
		5/5/88	Memo (A) 476/88	E-2	
		5/5/88	Memo (A) 477/88	E-2	
03 1650 MAY 88	Pzo Martinez	5/5/88	Memo (A) 478/88	E-2	
		5/5/88	Memo (A) 479/88	E-2	
		9/5/88	Memo (A) 480/88	A-2	
		6/5/88	Memo (A) 841/88	E.M.G.F.A.	
		5/5/88	Memo (A) 473/88	A-2	
		5/5/88	Memo (A) 472/88	A-2	
	Sdo O'Neill				12-5-88
03 1800 MAY 88	Sdo O'Neill				26-5-88
04 1300 MAY					
03 1700 MAY 88	Sgto Vieira				10-5-88
03 1800 MAY 88	Sdo O'Neill				12-5-88

R.E.	FECHA	Nº ENTR. SECRET	HORA	PROCEDENCIA		ASUNTO	EVAL.	DEST
8801665	03 MAYO 1988	-	1800	RUEDA CHICA (3/5/88)	U	Ref Fecha de Datos del agregado a Embajada de la URSS. YNAT KLIMICHEV	A-2	Biográfico
8801666	"	-	1810	Dpto E.II CA. C/INF.	U	Sol. Ant 10/88 (1/1)		Antecedentes
8801667	04 MAYO 1988	-		Dpto. Analistas /DGID (P)	U	Resumen de Prensa del 4/5/88 (Campo Político, Militar, Financial, Educ. DD.HH. & Económico, Referendum Pte. Sdo. Julio Benitez) 1/13	-	Biográfico
8801668	-	1226		D.E.I.	U	R.E. 73/88 - acto político de la Coordinadora "I.º F. Duplicó el 28/4/88 se encontraba en el mismo el (N. concejuelo) 1/2	A-2	3 x x
8801669	"	-	0950	Rueda Chica 3/5/88	U	Adhesión de personas que ingresa el 12/4/88 (Anulo 157 - Adhesión que no ingresaron con fotos Carnets (1/1)	-	Archivo Biográfico
8801670	"	-			U	Ref. a Raúl Sendic adquirió propiedad en Cerro de Vallejos (archivo) 1/1	C-6	
8801671	"	-		Sec. Tedelig BST Fuerza Aérea	U	Solicitud de Antecedentes N° 5/88 (1/2)	-	Antecedentes
8801672	"	-			U	Informativo de Prensa. América del Sur N° 107/3/5/88 (1/1)	-	
8801673	"	-			U	" Rep. argentina N° 101/3/5/88 (1/1)	-	
8801674	"	-	1020	Dpto. II /DGID	U	Novedades de Grabación - Resto del Mundo N° 91 (02 1800 al 030730 MAY 88) 1/4	-	Archivo
8801675	"	-			U	Informativo de Prensa - Resto del Mundo N° 106/3/5/88 (1/3)	-	
8801676	"	1254	1400	E.M.G.F.A.	U	Sol. Ant. 48/88 (1/1)	-	Sec. Antec.
8801677	"	1253			U	Sol. Ant 47/88 (1/1)	-	
8801678	"	—	1400	ULTIMAS NOTICIAS P.4 3/5/88 (P)	U	Ref a conversación del encargado de Chile Juan TODO DAVILA con Mino. RR.EE. en relación a la problemática de ingreso a Chile el Secr. de la Cancillería Fernando GONZALEZ GOMEZ		Biográfico
8801679	"	—	1430	SUB.DIR./DGID	U	T.I 49/88 Reforma de personal subalterno que renueve contrato el 31/5/88 (1/2)		Conocimiento
8801680	"	—	"	ANALISTAS /DGID	U	T.I 40/88 Ref a Resumen de Temas tratados en Cuadro Clínicos del 3/5/88 (1/2		Biográfico
8801681	"	1260/61	1440	SECRETARIA /DGID	U	T.I 107/88 remite BIDN 8537 a 8551		Conocimiento
8801682	"	155	1530	SERV. GEOG MILITAR	U	Of. 1043/88 Ref. Sol. Ant (1/5)		Antecedentes
8801683	"	-	1800	D.E.I.	P	P.E.I 228/88 Ref a arresto el 7/4/88 de Cte Nicaragüense Tomas Borge autec y Comitiva que lo acompañó (1/4)	A-2	Biográfico
8801684	"	-	"	D.N.I.I.	P	Parte de Novedades 174/88 de fecha 3/5/88 (1/2)	-	Biográfico
8801685	"	-	"	E.M./D.E.II	P	P.E.I 69/88 comentarios efectuados en relación a la misa Papal el 16/4/88 en Misa celebrada por el Cura Piero LEGRENZI en Parroquia San Pedro de C. de Durazno (1/1)	A-2	Biográfico
8801686	"	-	"		U	Informativo de la Rep. Argentina N° 100 del 4/5/88 (1/1)		
8801687	"	-	"	DPTO. II / D.G.I.D	U	Informativo de Prensa del Resto del Mundo N° 106 (1/1)		Archivo
8801688	"	-	"		U	Informativo de Prensa de América del Sur N° 106 (1/1)		
8801689	"	-	"		U	Novedades de Grabación "Resto del mundo" N° 92 (1/2)		
8801690	05 MAYO 1988	-		Secretaría /DGID	TA	Orden de Servicio N° 17/88 (1/2)	-	Cuadro de Ascensos
8801691	—	1965	0950	D.N.I.I.	U	Parte de Novedades Diarias N° 125/88 de fecha 4/5/88 (1/2)	-	Biográfico
8801692	—	1212		D.N.I.I.	U	" " " N° 120 de fecha 28/4/88 (1/4)	-	
8801693	"	-		Secretaría /DGID	TA	Orden Particular de la Dirección N° 3/88 Ref a selección del 30% de la prensa recibida en el Depto. (1/1)	-	Jefe Depto. Ascd
8801694	"	"			(P) U	Parte de Enfermo N° 207/88 - Adj. Volante del 1° de Mayo 1988 del Mov. Democrático "Caminos de Libertad" 1/3	B-2	
8801695	"	-	1045	Depto. III (Rel) DGID	— U	" " " N° 208/88 - Adj. Publicación del 15 de Mayo/88 del Encuentro de Abogados y Helpfantes Judiciales 1/3	B-2	Biográfico
8801696	"	-			(P) U	" " " N° 209/88 - Adj. Manifiesto del 1° Mayo/88 - Frente Amplio Internacional Pacifista (Por. Pacifista) 1/3	B-2	

A: FECHA	RECIBE	FECHA	SALIDA SE CONFECCIONO	DESTINO			REFERENCIA	AR FECHA
031800 MAY 88	Sdo O'Neill							12-5-8
031810 MAY 88	Sdo MARTINEZ	6/5/88	Memo (A) 482/88	Sec. Op. (Ca. c/Inf. Ejercito)				
041630 MAY 88	Sdo O'Neill							12-5-8
041930 MAY	[illegible]							
2) 5-5-88	[illegible]							
041300 MAY 88	[illegible]							19-5-8
041025 MAY 88	[illegible]	6/5/88	Memo (A) 485/88	Sec. Int. (BJT) F. Aereq	un recibo			
5-5-88	[illegible]							
041400 MAY 88	Sdo Martínez							
		6/5/88	Memo (A) 488/88	EMGFA				
		9/5/88	Memo (A) 489/88	A-2				
041400 MAY 88	Cbo. [illegible]							13-5-8
041400 MAY 88	Cbo [illegible]	5/5/88	F.I. 161/88	Sub/Otr/DGID	un cuaderno			
41400 MAY 88	Cbo Klinger							10-5-8
8) 1:60 MIA		11/5/88	F.I. 168/88	Dpto. II/DGID	-	-		
041550 MAY 88	Cbo MARTINEZ	6/5/88	Memo (A) 487/88	S.G.M.				
2) [illegible] 88 → Sdo [illegible]		5/5/88	Fotoc.	analistas	051130 MAY	[illegible]		26-7-8
1) 091200 MAY 88 → [illegible]								
061740 MAY 88		05/5/88	Fotoc.	analistas				12-5-88
061750 MAY 88	x	5/5/88	FOTOC	analistas		[illegible]		
5-5-88	[illegible]							
050950 MAY	Cbo [illegible]							
061740 MAY 88	x Cbo. [illegible]	5/5/88	Fotoc.	analistas	051130 MAY	[illegible]		12-5-88
050950 MAY	Cbo. [illegible]							
051230 MAY	Sgto [illegible]	5/5/88	Fotoc.	analistas analistas analistas	051130 MAY	[illegible]		12-5-88

R.E	FECHA	Nº SECUEN	HORA	PROCEDENCIA	ASUNTO	EUAL	DESTINO
					Nº 3/NOVO/88		
1697	05 MAYO 1988	-		Dpto III (ReE) DGID (?)	Pedido de Informe Nº 210/88 - Ref. Publicación Tribuna Obrera - Órgano Oficial del P. de los Trabajadores (1/12)	B-2	Biográfico
1698	"	-	,045	(P)	" " Nº 206/88 - Marcha convocada por el PIT-CNT en apoyo al pueblo chileno - a llevarse a cabo el 27/4/88 - 1/1	C-6	
1699	"	-		Dpto. Radiotipo/DGID (?)	Comunicación de causa del 5/5/88 (campo político, militar, diplomático, financiero, Educ., DD.HH., Económico) 1/9	-	
1700	"	-	1280	S-2/S.I.E	Solicitud de antecedentes del 3/5/88 (1/5)	-	antecedentes
1701	"	-	13.15	D.E.II	(P) P.E.I. 70/88 Ref. de C. de Carmelo que se colocó 1 bomba en dicho Inst. (1/1) a llamado telefónico de NN que se identifica como NLN y alerta a adeptos de la zona	C-4	Bio profesional
1702	"	-	"	Sec. Operaciones CA. C/INF.	Sol. Ant. Nº 11. (1/1)	-	antecedentes
1703	"	1274	1530	Secretaría/D.G.I.D.	Orden del C.G.E Nº 8782 del 3/5/88 (1/1)	-	Conocimiento
1704	"	1273	"		Comunicación del C.G.E Nº 13 del 5/5/88	-	conoc
1705	"	"			Novedades de Grabación "America del Sur" del 4 a 5 MAY/88. (1/1) - Nº 44		
1706	"	"	1600	DPTO II/D.G.I.D	Novedades de Grabación "Resto del mundo" Nº 93 - 4 a 5 MAY/88. (1/3)		archivo
1707	"	-			Informativo "Américas del Sur Nº 108 (1/2)		
1708	"	-			Informativo de Prensa Resto del Mundo Nº 108 (1/4)		
1709	06 MAYO 1988	1275		D.E.I.	(P) RE I 62/88 - Ref. a ex P/S DA ROSA - Conversación mantenida el día 20/4/88 - Asesinato de ANGEL en el Pozo Los Andes (1/2) ref. a que fue producto	B-2	
1710	"	1276			- RE I 63/88 - 21/4/88 - Conflicto en la Textil MUSA - S.A. (1/2)	A-1	
1711	"	1277			(P) RE I 64/88 - 21/4/88 - VI Congreso del Sindicato Único Ref. a la Construcción y Anexos en Pozo Sud. Andino (1/2)	A-1	biográfico
1712	"	1278		D.E.I.	(P) RE I 65/88 - 15/4/88 - en Diario La Hora artículo ref. 9º Oscar Pedreira es Pte. del Gremio de UTE (AUTE) (1/2)	A-1	
1713	"	1279			- RE I 72/88 - 26/4/88 - Fuga en Barrio y Bergamo - visita de jerarcas con listas por NN. con firma falsificada de la Zona. 1/2	A-2	
1714	"	1280	1110		(P) RE I 74/88 - 24/4/88 - Fuga Cno. Casavalle y José Belloni repartían panfletos del MLN(T) en la zona de mencionada (1/4)	A-2	Biográfico
1715	"	1281			(P) RE I 75/88 - 29/4/88 - Cumbia en apoyo a las escuelas 7/37 y 87/53 en el Club Atlético MARCONI (1/2)	D-2	
1716	"	1282		D.E.I.	(P) RE I 232/88 - Análisis del acto Central del día P.I.T/C.N.T del 1º/MAYO/88 (1/12)	A-1	
1717	"	1283			- Parte de Novedades Diarias Nº 126/5/5/88 (1/2)	-	biográfico
1718	"	1215		D.N.I.I.	(P) Ref. al desarrollo del acto de conmemoración del "Día Mundial de los Trabajadores" realizado en la 1/5/88 donde la entrada, desde calle al Palacio Legislativo 1/40	A-2	
1719	"	-		M.D.N.	(P) Victor BHON Recurrido sentencia 2499/25/4/88 - Fallo emitido por el Tribunal de Honor para oficiales Subalternos del ex Tte. Ricardo Vadone (1/2)	A-1	Bxx
1720	"	-			(P) Parte de Informe 211/88 - 30/4/88 - Encuentro de Activistas Sindicales (1/1)	C-6	
1721	"	-			(P) " " " 212/88 - 30/4/88 - Ancelotti (hijo de Nicolás) en el funeral sapo 2 arrojaron una a pino en la entrada y el otro en un matiz 1/1	C-6	
1722	"	-			(P) " " " 214/88 - Ref. publicación "Solidaridad" Nº 4/Mayo/88 (1/16)	B-2	
1723	"	-	285	Dpto. III (ReI) DGID	(P) " " " 215/88 - 29/4/88 - Peña folklórica organizada por el P.I. en su local Central Comercio y Reyes (1/2)	C-6	
1724	"	-			(P) " " " 216/88 - Llamada de Libre Acdo. (Chilena) con un integrante de la Embajada Cubana (P. Cuba) (1/1)	C-6	
1725	"	-			(P) " " " 217/88 - Pintadas mantenidas por la Comisión Local de Apoyo del PCR según manifestación de Bernuti 1/1	C-6	
1726	"	-			(P) " " " 218/88 - Posible Cesantía por no ajustarse a la línea del Partido a Ramón Cáceres (Sindicato Único de la Lechería PCR) (1/1)	F-6	
1727	"	-			(P) " " " 219/88 - Formación de grupos para visitar los locales para diciembre 1988 - Manifestaciones de Bernuti (1/1)	C-6	
1728	"	-			- " " " 220/88 - Ref. - Panfletos distribuidos durante el acto 1º/MAYO/88 (1/21)	B-2	

A: FECHA	RECIBE	S A L I D A FECHA	SE CONFECCIONO	DESTINO			REFERENCIA	AR FECHA
051230MAY88	Sgto Martínez	5/5/88	Fotoc.	analistas analistas - Dpto. II (incuadernos)	051130MAY	[signature]		12-5-8 10-5-8 12-5-8
051200MAY88	Sgto. N:7	6/5/88	Memo (A) 494/88	S.I.E				
061740MAY	x Cbo. [signature]	5/5/88	FOTOC.	analistas		[signature]		12-5-8
051600MAY 88	Cbo Martínez	6/5/88	Memo (A) 495/88	CA. C/INF.				
051530 MAY 88	Cbo Zabalegui							
10-5-88	[signature]							
061740MAY88	x			Analistas - Bxx → 61320MAY 1º GARCIA				12-5-8
	x Cbo. [signature]	6/5/88	FOTOCOPIAS	Analistas		0614MAY88	[signature]	17-5-8 13-5-8
				Analistas				
(2) 201130MAY88 - 1º GARCIA								12-5-8 3 6 88
061320 MAY88	1º GARCIA							
				Analistas - Dpto. III (OP.)			1729	3-6-88
				Dpto. III (OP)				20-5-8
				analistas				19-5-8
				analistas - Dpto. III (OP)				16-5-8
061430 MAY 88	Cbo. [signature]	6/5/88	FOTOC	anal - Dpto. II y III (OP)	Cerrillero			20-5-8
				analistas				19-5-8
				Analistas				17-5-8
				Analistas				19-5-8
				Analistas				24-5-8

RE	FECHA	HORA DE ENTRADA	PROCEDENCIA		ASUNTO	FOLIOS	PASA
880 1729	06 MAYO 1988	1205	Depto. III (Rel I) DGI D	(P)	Parte de Informe N° 221/88 - (amplía P.I 211/88) "Encuentro de agrupaciones de militantes sindicales" (1/21) s/ adj. transcripción de la grabación del	C-6	Biográfico
880 1730		1630	Analistas		Resumen de Campo folletero de fecha 6/5/88 (1/23)		Biográfico
880 1731	09 MAYO 1988	1287	D.N.I.I.	(—)	Parte de Novedades Diarias N° 127 de fecha 6/5/88 (1/2)	-	
880 1732	" "	—		(P)	Parte de Informes N° 213/88 - Cesar Gomez (chileno) este puede ser Chileno participó en el acto 1° de Mayo del PIT/CNT (1/1)	C-6	
880 1733	" "	—		(P)	" " " N° 224/88 - Adj. Boletín "Guardia" 1988 - Sindicato de CUTSA - Federación del Caucho PIT/CNT (1/12)	B-2	
880 1734	" "	—		(P)	" " " N° 223/88 - Adj. "Hoja Volante N° 5" de CUTSA 1/1 - "Semana del día a parecido" el 23 y 30/MAY - Plenaria Latinoamericana el 29/5/88 - convocado por FEDEFAM (1/5)	B-2	
880 1735	" "	—		(P)	" " " N° 222/88 - Adj. Entrevista realizada a la compañera Graciela Rodríguez de la comisión Especial de Detenidos y Desaparecidos 1411-1988 - Solicita apoyo al pueblo Chileno (1/3)	B-2	
880 1736	" "	—		(P)	" " " N° 232/88 - Adj. declaración del CA Reposa al 3 a los Secretarios de Agrupaciones 23/4/88 (1/2)	B-2	
880 1737	" "	—	Depto. III (Rel I) DGI	(—)	" " " N° 231/88 - Adj. Volantes referentes al 1° de Mayo. (1/13)	B-2	
880 1738	" "	—		(P)	" " " N° 230/88 - Viaje a la Rep. Fed. Brasil de Patricia Celis COSEPU - chilena el 9/5/88 (1/1)	C-6	
880 1739	" "	—		(P)	" " " N° 229/88 - 6/5/88 trabajo Silvia Tedo (COSEPU - chilena) con destino a Chile por Plenaria (1/1)	C-6	
880 1740	" "	—		(P)	" " " N° 228/88 - 3/4/88 - Peñalolén en la Zona de la Tejas - Concentración alusiva 1° de Mayo (1/1)	C-2	
880 1741	" "	—		(—)	" " " N° 227/88 - (amplía P.I 160/88) - Exposición de artesanías chilenas fue cerrada el 3/5/88 en P70 lafo de exposición fecha a diversos (1/1)	C-2	
880 1742	" "	—		(P)	" " " N° 226/88 - Entrevista Regional 3/USC (1/1)	C-3	
880 1743	" "	—		(—)	" " " N° 225/88 - Evaluación acto 1° de Mayo - Hay dos zonas la Reja desde P70 25 de Mayo (1/1)	C-3	
880 1744	" "	—		(P)	Novedades de Grabación - Resto del Mundo N° 94 (del 5 1800 al 06 0730 MAY 88) 1/3	—	
880 1745	" "	—		(—)	" " " " - América del Sur N° 45 (" " " " ") 1/1	—	archivo
880 1746	" "	—	Depto. II (Rel I)	(P)	Informativo de Prensa - Resto del Mundo N° 109/6/5/88 (1/2)	—	
880 1747	" "	—		(P)	" " " - América del Sur N° 109/6/5/88 (1/2)	—	Biográfico
880 1748	" "	—		(P)	" Rep. Argentina N° 103/6/5/88 (1/2)	—	Archivo
880 1749	" "	—	Depto. Analistas DGI D	(P)	Resumen de Prensa del 7 al 9/MAY/88/ campo Político, [illegible], Información, Comunal, Sane, Religioso, Extranjero (1/22)	—	Biográfico
880 1750	" "	—			Pedido de Información N° 21/88 (1/1)	—	
880 1751	" "	—	S.M.A.		" " " N° 22/88 (1/2)	—	antecedentes
880 1752	" "	—			" " " N° 23/88 (1/1)	—	
880 1753	" "	— 1419	DPTO I / D.G.I D		Información extraída de Doc. del CONDE - Datos Jefaturas de Mantto Gustavo AVERBURG DELGADO 1/1	A-2	1) antecedentes
880 1754	" "	1295 1500	Servicio Retiros y Pensiones Militares		Sol. Ant. por Of. 17/88 (1/2)	—	Sec. Antecedentes
880 1755	" "	1300 1510	Secretaría / D.G.I D.		Ref. B.M.DN 8552. del 6.5.88.		Conocimiento
880 1756	" "	1301 1510			Ref. Orden C.G.E N° 8783 del 9/5/88		Conocimiento
880 1757	" "	— 1550	Al Día 4/5/88 Pág 15		Ref. a Sentencia dictada por la Corte Electoral sobre 10 recurso de Ley de Caducidad (DD HH) 1/24		Biográfico
880 1758	" "	— 1700	DPTO II / D.G.I D		Novedades de Grabación "América del Sur N° 46 (1/1) del 06 1800 MAY 88 a 09 0730 MAY 88		
880 1759	" "	—			Novedades de Grabación "Resto del Mundo N° 85 del 06 1800 MAY 88 a 09 0730 MAY 88 (1/4)		archivo
880 1760	" "	1500	Omnicom / D.G.I D.		Sol. Ant. S/N°.		Ant. o a dist

FECHA	RECIBE	SALIDA	SE CONFECCIONO	DESTINO		REFERENCIA	A
06/MAY/88	Sgto Martz	06/5/88	FOTOC.	analistas	vs cuadernos	1720	24-5-8
06 1800 MAY 88	Cbo Klinger						13-5-8
09 1815 MAY 88				analistas			12-5-8
				Dpto. II			17-5-8
				anal. Dpto. II			3-6-88
				anal. Dpto. III			20-5-8
09 1615 MAY 88	Sgto O Neill	9/5/88		Dpto. II			19-5-8
				analistas			24-5-8
			FOTOCOPIAS	analistas			20-5-8
				Dpto. II	Vs cuadernos		
				analistas			17-5-8
				Dpto. III			3-6-88
				Dpto. III		1464	12-5-8
09 1400 MAY 88	Cbo Klinger	10/5/88	SES 19/88 E.2	Dpto. III			17-5-8
09 1615 MAY 88	Sgto O Neill			analistas			12-5-8
10-5-88	Sgto Mendoza						
09 1815 MAY 88	Sgto O Neill						12-5-8
10-5-88	Sgto Mendoza						
10 1145 MAY	Sgto Martz						12-5-8
09 1125 MAY	Sgto Rodriguez	10/5/88	Memo (A) 507/88	S.M.A.			
		9/5/88	Memo (A) 508/88	S.M.A			
		9/5/88	Memo (A) 509/88	S.M.A.			
09 1410 MAY 88	2) Cbo Klinger 1) Sgto Niz						10-5-8
09 1500 MAY 88	Sgto Niz.	11/5/88	Memo (A) 511/88	S.R.P.M.			
09 1600 MAY 88	Cbo Zabaleta					13/8/88 - T.I. Nº 181/88 - DPTO. III	
09 1600 MAY 88	Sgto Vieira						3-6-88
10-5-88	Sgto Mendoza						
09 1800 MAY	Sgto Niz	9/5/88	Memo (A) 510/88	Sa. Mtro. Defensa Nal.			

A.E.	FECHA	N. ENT. SEC.	HORA	PROCEDENCIA	ASUNTO	EVAC	A DESTINO
8801761	10 MAYO 1988	1290	0810	Dpto. II / EME	(P) OSI 18/88 - Dsp. OSI 3/88 - RES Nros 15-16-17-18-19/1988 enviados por el Sr. Agregado Militar en Brasil	1/53	Biográfico
8801762	" "	-	1100	Dpto. IV / DGID	I.S1/jc/88 - Solicita datos con cargo a SHAR al 15/5/88 -	1/20	Archivo en G
8801763	" "	-		Dpto Analistas / DGID	Resumen de Prensa del 10/5/88 - (Campo Político, Referendum, C. Militar - gremial, Educ. - Religión, Económico.	-	Biográfico
8801764	" "	-	1245	Jefe Dpto. I - Suprema Corte de Justicia	(P) Resolución de la S.C.J. nfj. el Ley Caso de Inconstitucionalidad Ley 15.848 (1/63)	-	Archivo en
8801765	"	-	1300		Sol. aut. Nº 55/88 (1/3)		
8801766	"	-			Sol. aut Nº 1047/88 (1/2)		
8801767	"	-			Sol. aut Nº 1045/88 (1/2)		
8801768	"	-	1320	Jefe Div. Inst e Invest. PNN	Sol. aut. Nº 1046/88 (1/2)		
8801769	"	-			Sol. aut Nº 1027/88 (1/3)		
8801770	"	-			Sol. aut Nº 1026/88 (1/2)		
8801771	"	-			Sol. aut Nº 1025/88 (1/3)		
8801772	"	-	1305	A-2	Sol. aut. Nº 49/88 (1/1)		
8801773	"	-	1310		Sol. aut Nº 1022/88 (1/2)		
8801774	"	-			Sol. aut. Nº 1020/88 (1/2)		
8801775	"	-	1310	Jefe. Div. Inst e Invest / PNN	Sol. aut Nº 1023/88 (1/2)		
8801776	"	-			Sol. aut Nº 1024/88 (1/2)		
8801777	"	-			Sol. aut Nº 1021/88 1/2		
8801778	"	1302	1320	D.N.I.I.	Parte de Novedades Diarias Nº 128 de fecha 7/5/88	A-1	
8801779	"	1303			Parte de Novedades Diarias Nº 128 de fecha 8/5/88	A-1	BIOGRAFICO
8801780	"	1304			Parte de Novedades Diarias Nº 130 de fecha 9/5/88	A-1	
8801781	"	—	1330	"El Día" Pág 8 - 10/5/88	Ref a Necrológica de Texto Manuel PILO YAÑEZ (1/1)		Biografico
8801782	"	-			Ref a Charla dada por Hugo Cores (PVP) el 27/4/88 en C/e de Base "Aurora de la Victoria" Barrio 4133 (1/1) sito en Pedro C.	A-2	
8801783	"	-			Ref a Plenario Nal. de Comisiones Barriales del FA. realizado el 28/4/88 palabra Alberto PEREZ PEREZ en ADEOM, donde hizo uso de la	A-2	
8801784	"	-	1400	RUEDA CHICA 04/5/88	P.E.I 86/88 Ref a Campaña de "Información" puesta a puerta de la Com. Pro referendum de Rocha (1/1)	B-2	Biografia
8801785	"	-			P.E.I 41/88. Ref a comienzo de actividades en el ICUS (Inst. Cultural Uruguayo Norteño) filial Maldonado (1/1)	A-1	
8801786	"		1500		Ref a monografía solicitado a 2 alumnos por el Prof. 3er año del I.P.A. Mauricio LANGON. Tentado "Frente Sem- dirigente de Liberación Nacional (1/1)	A-2	
8801787	"	-			Ref a "Guardería Centro Lourdes Quintana" una de los constituyentes del Comité de Base 26 de Marzo de Jaureo 2043 fundado por Carlos NEGRA (1/1)	A-2	
8801788	"	-			P.E.I 16/88 - Ref a apertura de policlínico y local sindical en Pueblo "Los Piedras" del Dpto de Artigas usado por el Servicio Ecumenico Solidario (1/1)	B-2	
8801789	"	-	1510		P.E.I 08/88. Ref a Jose Enrique GUZMAN HERRERA, ex-Sdo que milita en C/e de Base del F.A. de Islas Canarias 5666. (1/1)	B-2	B.xx
8801790	"	-			Ref a antecedentes del Blenciato de Seguridad confirmado Carlos Alfonso VARELA SOSA (1/1)	A-1	
8801791	"	-			Ref a Centro de Tejedores y costureras de Ruta 33 Km 22.500 (Toledo chico) donde trabajan 15 mujeres que tienen hijos/as del EDIR Nº 2 (1/1)	B-2	Biografia
8801792	"	-			Ref a Seminarios de Zonales, C/e regionales y Barriales del "26 de Marzo" realizado el 21/4/88 y actividades de militantes del sector (1/1)	B-2	

A: FECHA	RECIBE	S A L I D A: FECHA	SE CONFECCIONO	DESTINO		REFERENCIA	ARC FECH
10 1145 MAY 88	Sgto Martínez	10/5/88	FOTOC.	Opto. II/OGID			12-5-88
10 1100 MAY 88	[illegible]						
13 1100 MAY 88	Sgto Martínez						16-5-88
10 1245 MAY 88	1º García						
10 1315 MAY 88	[illegible]	16/5/88	Memo (A) 514/88	Sr. Jefe Inv. e Int. PNN	Ver cuaderno.		
		11/5/88	Memo (A) 515/88	Sr. Jefe Invest. e Int. PNN	Ver cuaderno		
		11/5/88	Memo (A) 516/88	Jefe Inv. e Int. PNN			
		11/5/88	Memo (A) 517/88	Jefe Inv. e Int. PNN			
		12/5/88	Memo (A) 518/88	Jefe Invest. e Int. PNN			
		11/5/88	Memo (A) 519/88	Jefe Div. Inv. e Int. PNN			
		16/5/88	Memo (A) 520/88	Jefe Div. Invest. e Int. PNN	Ver cuaderno.		
		12/5/88	Memo (A) 521/88	Sr. Sub Jefe del EMGFAL	Ver cuaderno		
		12/5/88	Memo (A) 522/88	Jefe Div. Invest. e Int. PNN			
		12/5/88	Memo (A) 523/88	Jefe Div. Invest. e Int. PNN			
		12/5/88	Memo (A) 524/88	Jefe Div. Invest. e Int. PNN			
		12/5/88	Memo (A) 525/88	Jefe Div. Invest. e Int. de PNN			
		12/5/88	Memo (A) 526/88	Jefe Div. Invest. e Int. PNN			
10 1600 MAY 88	[illegible]		FOTOC.	ANALISTAS	10 1500 MAY 88 [illegible]		16-5-88
10 1350 MAY 88	Sto Morales						12-5-88
10 1600 MAY 88	[illegible]						20-5-88
							26-5-88
							20-5-88
							26-5-88
							3-6-88
							13-5-88
11 0750 MAY 88	1º García						
10 1600 MAY 88	[illegible]						19-5-88
							24-5-88
							3-6-88

A: FECHA	RECIBE	S A L I D A: FECHA	SE CONFECCIONO	DESTINO		REFERENCIA	ARC FECH
10 1145 MAY 88	Sgto Martínez	10/5/88	FOTOC.	Opto. II/OGID			12-5-88
10 1100 MAY 88	Cbo Hernández						
13 1100 MAY 88	Sgto Martínez						16-5-88
10 1845 MAY 88	1º García						
		16/5/88	Memo (A) 514/88	Sr. Jefe Inv. e Int. PNN	Ver cuaderno.		
		11/5/88	Memo (A) 515/88	Sr. Jefe Invest. e Int. PNN			
		11/5/88	Memo (A) 516/88	Jefe Inv. e Int. PNN			
		11/5/88	Memo (A) 517/88	Jefe Inv. e Int. PNN	Ver cuaderno		
		12/5/88	Memo (A) 518/88	Jefe Invest. e Int. PNN			
10 1315 MAY 88	Sdo Bolívar	11/5/88	Memo (A) 519/88	Jefe Div. Inv. e Int. PNN			
		16/5/88	Memo (A) 520/88	Jefe Div. Invest. e Int. PNN	Ver cuaderno.		
		12/5/88	Memo (A) 521/88	Sr. Sub Jefe del EMGFAN			
		12/5/88	Memo (A) 522/88	Jefe Div. Invest. e Int. PNN			
		12/5/88	Memo (A) 523/88	Jefe Div. Invest. e Int. PNN	Ver cuaderno		
		12/5/88	Memo (A) 524/88	Jefe Div. Invest. e Int. PNN			
		12/5/88	Memo (A) 525/88	Jefe Div. Invest. e Int. de PNN			
		12/5/88	Memo (A) 526/88	Jefe Div. Invest. e Int. PNN			
10 1600 MAY 88	x Cbo Hernández		FOTOC.	ANALISTAS	10 1500 MAY 88	x Sdo [illegible]	16-5-88
10 1350 MAY 88	x Sdo Morales						12-5-88
							20-5-88
							26-5-88
10 1600 MAY 88	x Cbo Hernández						20-5-88
							26-5-88
							3-6-88
							13-5-88
11 0750 MAY 88	1º García						
							17-5-88
10 1600 MAY 88	x Cbo Hernández						24-5-88
							3-6-88

R.E	FECHA	Nº ENT. SECRET	HORA	PROCEDENCIA		ASUNTO	EVAL.	P A DESTINO
8801793	10 MAYO 1988	–	1600	DPTO I | D.G.J.D.		Ref a cuentro de militantes sindicales, línea anti-PCU que tratan la formación de una "Alternativa combativa" el 30/4/88. Boletín de (1/5)	–	Biografico
8801794	"	–				Informativo de Prensa "Resto del Mundo Nº 110" (1/2)		
8801795	"	–				Informativo de Prensa "America del Sur Nº 110" (1/2)		Archivo
8801796	"	–	1700	DPTO II | D.G.J.D		Novedades de Grabación "Resto del Mundo Nº96 del 090800MAY88 al 100730MAY88 (1/3)		
8801797	"	–				Novedades de Grabación "America del Sur Nº47 del 091800MAY88 al 100730MAY88 (1/1)		
8801798	"	–				Informativo de la Republica Argentina Nº 104 (1/1)		
8801799	11 MAYO 1988	1317		E-2	(P)	Chi Lino el cual estará fijado de alta el PEI 317/88 - Inf. q llegó Nofuentes realizo actividades para el M.L.N. (T) - En Ene/88 se alojó en esa casa un [illegible] (1/1)	B-2	Biográfico
8801800	"	1318		E-2	(–)	PEI 316/88 - Inf. volante que fueron entregados en la Torre Bavio Luz puesta por personal inf. al pago de los [illegible] facturas de UTE (1/3)	A-1	Biográfico
8801801	"	1316		E-2	(P)	PEI 305/88 - 23/4/88 acto programado por el F.H en Casa de los Toros (1/2)	A-1	Biográfico
8801802	"	1319		EM/ D.E.I	(P)	PEI 81/88 - Antecedentes de Alberto Sanguinetti, Antonio Paquierez, Luis del Castillo (1/4)	A-2	Biográfico
8801803	"	1323	1110	D.N.I.	(P)	Parte de Novedades Diarias Nº 131 de fecha 10/5/88 (1/2)	–	Biográfico
8801804	"	–		Depto. Inteligencia/DOI	(P)	Resumen de Prensa del 11/5/88 (campo político, Sindicales, Estudiantes, Economía, Educ, Religión, Económico) (1/6)	–	Biográfico
8801805	"	–			(P)	N.I. 44/88 - Adj. Resumen de tareas Realizadas en "Cuidad Chica" el 10/5/88 (1/3)	A-2	Biográfico
8801806	"	–		M.D.N.	(P)	Boletín Nº 8551 12/5/88 - Recursos interpuestos por el Cab. Gdte. Grales Conjuntos y por el Sr. Min. de Defensa (1/1) Duarte	A-1	Bxx
8801807	"	–			(P)	Parte de Defunciones 233/88 Planificación del DOE para el año 1988 de acuerdo al expediente fijado por (1/6)	C-6	
8801808	"	–			(P)	" " " 234/88 - Adj. "Propuesta para la creación de una cátedra por la vida" elaborado por ciudadanos Chilenos (1/2)	B-2	
8801809	"	–			(P)	" " " 235/88 - Adj. exhortación realizada en la Parroquia Lasalle para la participación de ciudadanos chilenos en ultimas elecciones de la sucesión a la Tiranía (1/18)	B-2	
8801810	"	–			(P)	" " " 236/88 - Comunicado de PROA de la reunión realizada en el local del Sindicato de FUNSA el 30/4/88 con la finalidad de agilizar la "Tercera Convocatoria" (1/1)	F-6	Biográfico
8801811	"	–	1320	2pto. III (Rec I) DGID	(–)	" " " 237/88 - Adj publicación del "Mor. Por la Tierra" (1/8)	B-2	
8801812	"	–			(P)	" " " 238/88 - Adj carta enviada al Embajador de la Rep. Chi. Lino en Uruguay por la Central obrera CUT Chi Lino con fecha 27/4/88 (1/2)	B-2	
8801813	"	–			(P)	" " " 239/88 - Adj cartas enviadas por la FUS (Fed. Uruguaya de la Salud) a distintas personalidades Chi Lenas (1/12)	B-2	
8801814	"	–			(P)	" " " 240/88 - Adj panfleto sobre encuentro de agrupaciones y Militantes Sindicales y carnetes "La Prensa Sindical" emitido por Pedro Romero (PVP) el 5/5/88 (1/29)	B-2	
8801815	"	–	1240	Las Operaciones las Ref/Efectivos		Solicitud de Antecedentes Nº 12/88 (1/1)	–	Antecedentes
8801816	"	–	1400	Alternativa Socialista		Recorte del 14/4/88 Pág 5. Referente a "Ley de caducidad no comprende al "asesinato" exp. esta en Juzgado 38 Turno (1/1)		Copia de Prensa
8801817	"	1360		Sub Jefe E.M.C.F.A.		Sol. Ant Nº 54/88 (1/1)		
8801818	"	1352				Sol. Ant. Nº 117/88 (1/2)		
8801819	"	1353	1630			Sol. Ant. Nº 118/88 (1/2)		
8801820	"	1344		DPTO. II E.M.E		Sol Ant Nº 109/88 (1/2)		Sin Antecedentes
8801821	"	1343				Sol Ant Nº 108/88 (1/2)		
8801822	"	1341				Sol ant Nº 106/88 (1/1)		
8801823	"	1342				Sol ant Nº 107/88 (1/2)		
8801824	"	1345				Sol Ant Nº 120/88 (1/2)		

A: FECHA	RECIBE	S FECHA	A L SE CONFECCIONO	I D DESTINO	A	REFERENCIA	ARC
10/6001AY88	Clas. Kluyfer. Oficialidad	9/5/88	P.E.I N.20/86	Sr. Ministro Defensa Nal	Entrego Secretaria del Sr Pasa al Sr. Ministro		3-6-88
11-5-88							
11800 1AY 88	Por sto. Correo	11/5/88	FOTOCOPIAS	aual. Dpto. III (OP) auditor auditor auditor Jual. Dpto. III	Ver Cuaderno Judicial		3-6-88 16-5-88 16-7-88 24-5-88 16-5-88 4 24-5-88
111800 MAY 88	Por sto Correo						
131100 HAY 88	Sto Plant Oficialia						
111800 1 AY 88	Por Correo			Auditor / Dpto III/OP			24-5-88
111800 1 AY 88	Por Correo	11/5/88	FOTOCOPIAS	Dpto. II Dpto. II auditores auditores aual. - Dpto. II aual - Dpto II auditores	Ver Cuaderno Judicial		3-6-88 20-5-88 24-5-88 24-5-88
111240HAY88	Sub Batalla	11/5/88	Memo (A) 527/88	Jefe Op. CA. C/INF. E.	Ver cuaderno.		24-5-88
11 430 1AY 88	DPTO URGENCIA						
		16/5/88	Memo (A) 535/88	Sub Jefe ENEFA.	Ver cuaderno.		
		19/5/88	Memo (A) 536/88	Dpto II ENE	Ver cuaderno		
		16/430 MAY 88	Memo (A) 537/88	Jefe Dpto. II (Suf) ENE	Ver cuaderno.		
111700 MAY 88	SGTO N12	19/5/88	Memo (A) 538/88	Jefe Dpto II (Suf) ENE	Ver cuaderno.		
		16/430 MAY	Memo (A) 539/88	Jefe Dpto II (Suf) ENE			
		16/430 MAY	Memo (A) 540/88	Jefe Dpto II (Suf.) E.N.E	Ver cuaderno		
		16/430 MAY	Memo (A) 541/88	Jefe DPTO III (Suf) E.N.E.			
		19/5/88	Memo (A) 542/88	Dpto II (Suf) ENE	Ver cuaderno		

E	FECHA	Nº ENT SEC.	HORA	PROCEDENCIA		ASUNTO		DESTINO
8801826	11 MAYO 1988	1346	1630		V	Sol. Aut Nº 111/88 (1/1)		
8801827	"	1347	"		V	Sol Aut Nº 112/88 (1/1)		
8801828	"	1348	1635	DPTO II E.M.E.	V	Sol. Aut Nº 113/88 (1/2)		Ley Autenti
8801829	"	1349			V	Sol Aut Nº 114/88 (1/3)		
8801830	"	1350			V	Sol Aut Nº 115/88 (1/2)		
8801831	"	1351			V	Sol. Aut Nº 116/88 (1/2)		
8801832	"	—	1200	Busqueda 14/4/88 Pág. 14	V	Ref. a la decisión del Sr. Juez Jorge RUSSAC de no investigar una denuncia sobre desaparición antes de la desolución del parlamento (1/1)	-	Dpto de Der
8801833	"	—		Brecha 25/3/88 Pág. 15	V	Ref. a Reclamo de entablar acción judicial en relación a la desaparición de Roberto GOMENSORO (1/1)	-	
8801834	"	—	1710	D-2/E.M./D.E.I.	V	P.E.I 85/88 Ref. a panfletos emitidos por Comisión Pro-Referendum Nº 101 en el Cerrito de la Victoria invitando a duelo del Dr. HORACIO GUIAR el 13/5/88 (1/1)	—	Biografico
8801835	"	—	"		V	Ref. Informativo de Prensa "Resto del Mundo" Nº 111" (1/1)	=	archivo
8801836	"	—	"	DPTO. II/D.G.I.D.	V	Novedades de Grabación "Resto del Mundo" Nº 97/88 del 101800MAY al 110730MAY88 (1/4)	-	
8801837	"	—	"		V	Informativo de Prensa "Americas del Sur Nº 111" (1/3)	-	archivo
8801838	12 MAYO 1988	—	"	Mesa de Radio/D.G.I.D	IA	Radio Nº 010335 - 10/5/88 - Ref. entrega del "Plan especial de Jubilados" de COFFAP. (1/1)		Conocimiento
8801839	"	—		D.E.I.	V	PEI 231/88 - 19/4/88 - Se detecta la presencia del Sr. Dr. Alvaro Lezcano Nº Grandi comunicado por Radio Sarandi diciendo que [illegible]	A-1	B x x
8801840	"	—		Dpto. III (ReI)	V	Parte de Informe Nº 241/88 - Comunicamos de Tercio Nápoli (11.20) el 14/5/88 se dedicaron en el local (1/1)	C-6	Biográfico
8801841	"	—		Secretaria/DGID	IA	Orden General del Servicio Nº 18 - (No se podrán realizar fuera de representación en el Casino Oficiales) 1/1	-	Ley apto.
8801842	"	—		Dpto. I/DGID	V	Memo del 11/5/88 - Nº 68/88 Nurse oficina de trabajo por el psicólogo Orlando de Mello en (1/3)	A-2	Biográfico
8801843	"	—	1600		V	Resumen de Prensa del 12/5/88 - Campo Político, Referendum, Criminal, Educ, DD.HH, Economico (1/23)	—	Biográfico
8801844	"	—			V	" " " del 4/5/88 (Campo Militar) 1/4	—	
8801845	"	—			V	" " " " 5/5/88 " " 1/4	—	
8801846	"	—		Dpto. Analistas/DGID	V	" " " " 6/5/88 " " 1/5	—	
8801847	"	—			V	" " " " 7 al 9/5/88 " " 1/2	—	
8801848	"	—			V	" " " " 10/5/88 " " 1/3	—	
8801849	"	—			V	" " " " 11/5/88 " " 1/2	—	
8801850	"	—		S.M.A.	V	Pedido de Información Nº 24/88 (1/1)	—	archivo
8801851	"	—			V	" " " Nº 25/88 (1/2)	—	archivo
8801852	"	1366	1310	Dpto. II/DGID Secretaria/DGID	V	Novedades de Grabación - Resto del Mundo Nº 98 (111800 al 120730 MAY 88) 1/3	—	Conoce.
8801853	"	—			IA	Orden del C.G.E 8784/11/5/88	—	Ley apto.
8801854	"	—			IA	C.I. 114/88 Sol. Actualización de Registro de la Ficha Personal Superior (1/1)	—	
8801855	"	—		Dpto III (ReI)	V	Parte de Informe Nº 242/88 - 13/5/88 - Hacen saber dicho Cdel convocado por ASCEEP-FEUU (1/1)	C-6	Biográfico
8801856	"	—			V	" " " Nº 243/88 - Adj. invitación para participar en el encuentro de ex presos 1/3	B-2	
					V	" " " Nº 244/88 - Desaparecidos en el tema civil RO (1/1)	C-6	

A: FECHA	RECIBE		SALIDA SE CONFECCIONO	DESTINO		REFERENCIA	
		16 1445 MAY	Memo (A) 543/88	Jefe Dpto II (Inf.) E.M.E.	Ver cuaderno		
11 1700 MAY 88	Sgto Niz	16 1445 MAY 88	Memo (A) 544/88	Jefe Dpto. II (Inf.) E.M.E.			
		19/5/88	Memo (A) 545/88	Dpto II (Inf.) E.M.E	Ver cuaderno		
		19/5/88	Memo (A) 546/88	Dpto II EME	Ver cuaderno		
		19/5/88	Memo (A) 547/88	Dpto II (Inf.) EME	Ver cuaderno		
		17/5/88	Memo (A) Nº 548/88	E-2			
11 1700 MAY 88	Sgto Vicino						24-5-88
11 1730 MAY 88	x Pbo ~~Hunger~~						17-5-88
12-5-88	Sgto. Pedad						
11 1800 MAY 88	Do Zabalza						
12 1200 MAY 88	1º Garcia						
13 1100 MAY 88	Sgto Montes	12/5/88	Foroc.	Dpto. III (OP)	ver cuaderno.		24-5-88
12 1200 MAY 88	Cbo Florines						
13 1100 MAY 88	Sgto Montes						24-5-88
12 1700 MAY 88	Pbo Fonseca						
13 1100 MAY 88	Sgto Montes						16-5-88
12 1310 MAY 88	Sgto. Niz	19/5/88	Memo (A) 551/88	S. M. A	Ver cuaderno		
		17/5/88	Memo (A) 552/88	S. M. A	Ver cuaderno		
13-5-88	Do Pedad						
13 10 MAY 88	Cbo Florines	17/5/88	S.I. 183/88	Ayudante Stor	— —		
12 1500 MAY 88	Cbo Wright			anal. Dpto. III (OP)	ver cuaderno		16-5-88
				anal. Dpto. III (OP)			
				anal. Dpto. III (OP)			20-9-88

R.E.	FECHA	NO ENT. SECRET	HORA	PROCEDENCIA	A S U N T O		PASA DESTINO
[illegible]	12 MAYO 1988	–	1400	Sub. Dir. | D.G.I.D.	Ref. a Panfletos de A.E.C.U. remitidos a este Dpto (1/20)	R2	Biográfico
[illegible]	"	–	"	La Hora del 16/4/88 Pág 10.	Ref. a necrologicas de Dario SANTANA		
[illegible]	"	–	"	La Hora del 26/4/88 Pag 10	Ref. a necrologicas de Alberto MORELLI MACKINNON		
[illegible]	"	1367	1500	Dir. Invest. e Int. P.N.N.	Sol. Ant 1019/88 (1/2)		Antecedentes
[illegible]	"	1368		Secretaria | D.G.I.D.	B.M.D.N. No 2.500 (Reservado) N°8553).		conocimiento
[illegible]	"	1358	1530	D.N.I.I.	Parte de novedades Diarias No 132 de fecha 11/5/88 11/4		Biográfico
[illegible]	"	1368	1730	B.M.D.N. No 2.500 del 11/5/88	Ref. a deja sin efecto situación de reforma del Rez. Jaime Ivanos por Resolución 66460	–	B.M.D.
[illegible]	"	–	1730	Dirección | D.G.I.D.	Orden particular de la Dirección No 4 del 13/5/88 Ref. a reducción de gastos de prensa escrita (1/1)	–	Conocimiento
[illegible]	"	–	1745	DPTO. II / DGID	Informativo de Prensa "Radio del Mundo No 1127 (1/2)		Archivo
[illegible]	"	–			Informativo de Prensa "America del Sur No 112" (1/2)	–	
[illegible]	13 MAYO 1988	–	1110	Dpto. Asuntos | DGID	Resumen de Prensa del 13/5/88 (Campo Político, Gremial, Educ. 20 H., Religión) 1/15	–	Biográfico
[illegible]	" "	–			N.I. 45/88: detalle de las publicaciones: "Actos Subversivos" - "Confesiones para un Genocidio" - "Memorias del Calabozo" (Testimonios de la Policía, multitud) 1/1	A-2	Biográfico
[illegible]	" "	–	1110	Ca. Cinf. Ejército (sec. Oficiales)	Solicitud de Antecedentes N°: 13/88 (1/1) 22/23/24/25/MAR - 13/14/15/18/25/28/28/29/ABR - 2/3/4/MAY/88	–	Antecedentes
[illegible]	" "	–		Dpto. II | DGID	T.I. 55/SEC/88 - Rej. Diarios Oficiales Nros. 22589 al 22592; 22600 al 22603; 22607/08; 22610 al 22614 señalados: (se encuentra abocado al reclutamiento de un ex-funcionario)	–	1) anal 2) B
[illegible]	"	1362	1225	D.N.I.I.	Memo N° 19/5/5/88 Ref. Acciones de captación realizadas por José Aranda (CUF) (1/2)	A-2	Biográfico
[illegible]	"	1361			Memo N°: 20/5/5/88 - Ref.: a Guzmán Bernigaud - su oct/78 - por cuanto del Juan Pablo I fue designado asesor del Vaticano (1/1)	A-2	Biográfico
8801873	"	1371			Parte de Novedades Diarias N°-133 de fecha 12/5/88 (1/3)	A-1	Biográfico
8801874	–	1390	1500	Der. Nal. Pol. Canineros	Sol. Ant. Ex. Of. No 110/74 (1/2)		Antecedentes
8801875	"	–	"	Sr. Jefe Cuerpo Cadetes Esc. Militar.	Sol. Ant. S/No. (Telefonico)		
8801876	"	1380	"	Depto II Inf. E.M.E.	Sol. Ant. No 119/88 (1/2)		
8801877	"	1381	"		Sol. Ant. No 122/88 (1/2)		
8801878	"	1384 a 86	1503	Secretaria D.G.I.D.	TJ 117/88 Remite B.M.D.N. Nos 8554, 8555, 2501 (Reservado)		Conocimiento
8801879	"	–	1503		O.C.G.E. No 8786 Ref. a saludo del "Dia del Ejercito"		
8801880	"	1803	1503		Comunicacion del C.G.E. No 14 Referente a Actos del 18/5/88		
8801881	16 MAYO 1988	1393			Solicitud de Antecedentes N°- 47/88 (1/2)	–	
8801882	" "	1394	0850	Sala Div. E.M.G.A.	" " " N° 48/88 (1/2)	–	Antecedentes
8801883	" "	1395			" " " N° 49/88 (1/2)	–	
8801884	" "	–			Informativo de Prensa Americas del Sur N°: 113/12/5/88 (1/1)	–	
8801885	" "	–			" " " Costa del Mundo N° 113/12/5/88 (1/2)	–	
8801886	" "	–	0840	Dpto. II | DGID	" Ref. Argentina N°-105/13/5/88 (1/1)	–	Archivo
8801887	" "	–			Novedades de Extradición - Costa del Mundo N°: 99/(21800 al 13073 MAY 88) 1/3	–	
8801888	" "	–	1200	Dpto. Asuntos | DGID	Resumen de Prensa del 14 al 16/5/88 - (Político, Referendum, Gremial, Educ., Deportivo, Económico) 1/32	–	Biográfico

A:

FECHA	RECIBE	SALIDA FECHA	SE CONFECCIONO	DESTINO		REFERENCIA	
121500MAY88	Sto Rosa	12/5/88	Memorandum 01/88	analistas	121300MAY88 Ver cuaderno		3-6-88
							24-5-88
							24-5-88
121500MAY88	Cbo Martinez	17/5/88	Memo(A) Nº 555/88	P.N.N.			
121500MAY88	Cbo Zabalegui	17/5/88	T.I. Nº 185/88	DPTO II	Ver cuaderno	15/8/88 - T.I. 181/88. DPTO. III	
121730MAY88	Sto. Rosa	12/5/88	FOTOC	analistas	127700MAY Sdo Rondano		16-5-88
131130MAY88	1º GARCIA						
121730MAY	Cbo Zabalegui						
13-5-88	Sdo Toledo						
131600MAY	Cbo Martinez						24-5-88
131120MAY88	Sgto Martinez	13/5/88	FOTOC.	13xx. 1ºGARCIA (13/5/88)			
131125MAY88	Sto Montano	17/5/88	Memo (A) 564/88	Cq. C/INF. de E.	Ver cuaderno.		
1) 131200MAY	Ver cuaderno						24-5-88
2) 230800MAY88	Sgto Martinez						26-5-88
131600MAY	Cbo Martinez	13/5/88	FOTOC.	anal. Dpto. III (OP) analistas analistas - Dpto. III (OP)	Ver cuaderno		24-5-88
		17/5/88	Memo (A) Nº 566/88	P. Camiseria			
131530MAY	Cbo Martinez	13/5/88	Memo (A) 560/88	Cl. Jefe Cpo. Cadetes Esc. Militar	Ver recibo.		
		19/5/88	Memo (A) 567/88	Dpto. II EME	Ver cuaderno		21/6/88
		19/5/88	Memo (A) 568/88	Dpto II - EME	Ver cuaderno		
130600MAY	Cbo Zabalegui	13/5/88	TI Nº 215/88	Dpto II / OGID			
160900MAY88	Sdo Toledo	19/5/88	Memo (A) 574/88 Memo (A) 575/88	2do Dev. E.M.G.A.	Ver cuaderno		
		23/5/88	Memo (A) 576/88	N-2			
16-5-88	Sdo Toledo						
161400MAY88	Sdo. Rosa						24-5-88

R.E.	FECHA	Nº ENT. SEC.	HORA de ENT.	PROCEDENCIA	ASUNTO	GUAL	PASA DESTINO
	16 MAYO 1988				Chileno, en nuestro país.-		
880 1889		—	1200	Dpto. III (ReI) DGID	Parte de Informes 245/88 - Presencia de integrantes del CODEPU (Cté de defensa de los derechos del pueblo) 1/3	B-3	Biográfico
880 1890	"	1391		D.N.I.I.	Parte de Novedades Diarias Nº 134 de fecha 13/5/88 (1/3)	-	Biográfico
880 1891	"	1397	1200	Serv. de Viviendas / M.D.N	Ref. Of. 184/88 Solicita autor. de 1 persona para ingreso (1/1)	-	Antecedentes
880 1892	"	-	"	Dirección / D.G.I.D.	Ref. a Orden particular de la Dirección Nº 5/88 (1/1)	-	Conocimiento
880 1893	"	-	1410	La Mañana 30/4/88 Pág 43	Artículo referente a la Boda de Jorge Sanguinetti Martín con Carina Altamirano (1/1)	-	Biográfico
880 1894	"	1401	1350	Secretaría / D.G.I.D	Ref. Comunicación del C.G.E Nº 15	-	Conocimiento
880 1895	"	1402	"		Ref. Comunicación del C.G.E Nº 16		
880 1896	"	1404	"	S.M.A.	Pid. de Inf. Nº 26/88 (1/4)		Antecedentes
880 1897	"	-	1700		Ref. a Informativo de Prensa Nº 114 "América del Sur" (1/2)		
880 1898	"	-	"	DPTO. II / D.G.I.D	Ref. a Informativo de la República Argentina Nº 106 (1/1) del 131800MAY88 - 160730MAY88		Archivo
880 1899	"	-	"		Ref. a Novedades de Gravación América del Sur Nº 48 (1/1)		
880 1900	"	-	"		Ref. a Novedades de Gravación "Resto del Mundo Nº 100 (1/4)		
880 1901	"	-	"		Ref. a Informativo de Prensa "Resto del Mundo Nº 114 (1/2		
880 1902	"	1398	1035	S.G.M.	Oficio Nº 112/88 - Sol. aut. de Antonio Pujadas (1/4)	-	1) antecedentes
880 1903	" "	-		Dpto. Analistas / DGID	Resumen de Prensa del 17/5/88 (C. Político, referendum, Org. revolucionarias, C. Militar, gremial, económico, educ., DDHH (1/22)	-	Biográfico
880 1904	"	1430	1510	S.I.E	Sol. Aut. por pedido de fecha 2/5/88 (1/3)		Antecedentes
880 1905	"	1426 y 1427	1530	Secretaría D.G.I.D	T.I. Nº 118/88 Remite B.M.D.N. Nos 8556 y 8557		Conocimiento
880 1906	"	-	1545		T.I. Nº 46/88 Remite "Proclama de Vendedores ambulantes" distribuido a la Prensa la 1ª semana de Mayo 1/5		Biográfico
880 1907	"	-		Analistas / D.G.I.D	Resumen de Campo Militar de fecha 17/5/88 (1/3)		Biográfico
880 1908	"	-			Resumen de Campo Militar del 14 al 16/5/88 (1/5)		Biográfico
880 1909	"	-	1800		Ref. a Informativo de Prensa "Resto del Mundo Nº 115" (1/2)		
880 1910	"	-	"	DPTO. II / D.G.I.D	Ref. a Informativo de Prensa "América del Sur Nº 115 (1/2)		Archivo
880 1911	"	-	"		Ref. a Informativo de la República Argentina Nº 107 (1/1)		
880 1912	"	-	"		Ref. a Novedades de Gravación "Resto del Mundo" (1/4)		
880 1913	"	1389	"	D.E.A	P.E.I. 88/88 Ref. a panfletos distribuidos por Ex oficial de Bomberos Diego L. MORDES (1/4)	A-2	Bxx
880 1914	"	-	"	D.N.I.I	Memorandum 17 referente a situación en el Mov. Popular - Mov. Obrero 1/4	A-2	Biográfico
880 1915	"	-	"		Memorandum 13 referente a posible evolución la situación del P.G.P. (1/8)	A-2	
880 1916	19 MAYO 1988	-	0890	Secretaría / DGID	Orden Nº 15/88 (1/1)	-	Cuadro de Órdenes
880 1917	" "	-	1225	Dpto. I / DGID	Ref. al libro "Confesiones para un Genocidio" por Mauricio Lee Gardo 1987 (DD.HH - argentina en chile) (1/3)	-	Bxx
880 1918	" "	-			Novedades de Grabación - Resto del Mundo Nº 102 (del 17 1800 al 190730 MAY 88) (1/3)	-	
880 1919	" "	-	1230	Dpto. II / DGID	" " " - América del Sur Nº 49 (" " " - " " ") (1/2)	-	archivo
880 1920	" "			Dpto. Analistas / DGID	Resumen de Prensa del 18 al 19/5/88 (C. Político, referendum, Org. revolucionarias, C. Militar, C. Económico, gremial, educ., DD.HH. 1/42	-	Biográfico

A: FECHA	A: RECIBE	SALIDA - FECHA	SALIDA - SE CONFECCIONO	SALIDA - DESTINO (copia 1. SA Ministro · Defensa Nal — Ver cuaderno; copia 2. Jefe DDTO. II Inf. E.M.E.; copia 3. Jefe DIV. ENGFA; copia 4 - Sub Jefe E.M.G.F.A.; copia 5 - ONIT)	SALIDA -	REFERENCIA	ARC FECHA
16/1400 MAY 88	Cnel Klinger	16/5/88	P.EJ N° 22/88				24-5-88
16/1400 MAY 88	Cnel Zabaljauregui	16/5/88	FOT. ANALISTAS	16/1530 MAY 88 a Sub Jefe Ejército			
16/1500 MAY 88	Cnel Bautista	19/5/88	Memo (A) 577/88	Serv. Inf. FF.AA.	Ver Cuaderno		
16/1510 MAY 88	Cnel Zabaljauregui						
16/1460 MAY 88	Cnel Klinger						3-6-88
16/1600 MAY 88	Cnel Zabaljauregui						
16/1600 MAY 88	Cnel Zabaljauregui	19/5/88	Memo (A) 578/88	S.I.M.A.	Ver Cuaderno		
17-5-88	Cnel Bolado						
15/1200 SET 88 → 30/1000 MAY 17/1500 MAY 88	Sub Tte Rodriguez Cnel Martinez	17/5/88	E.I. 186/88	Opto. II/26ID el 9/8/88 → Contrato al S6M - Dpto. Cult. Deactiv. -			12-5-88 24-5-88
Cnel MARTINEZ		20/5/88	Memo (A) 587/88	of. S-2 - SIE.	Ver Cuaderno		
16/1520 MAY 88	Cnel Zabaljauregui	-13/6/88	P.E. 21/88	Opto II/26ID			
	Sub Tte O'Neill	-3/6/88 7/7/88	P.E. 9/88 → ONPT. PS N° 07/05/88	DNSC		29/6/88 - Dpto. S/N/ ONIC.	3 6 88 24-5-88
17/1700 MAY 24-5-88	Cnel Bolado						
19/1800 MAY 88	1° GARCIA	12/5/88	FOTOC.	ANALISTAS - 17/1800 MAY Ref. Reunión		a 1957	
19/1130 MAY	Sgto Mart						24-5-88 26-5-88
19/0820 MAY 88	Cnel Flores						
19/1230 MAY 88 20-5-88	1° GARCIA	19/5/88	Memo S/N	Opto II/26ID - Ver cuaderno -			
20/1000 MAY	Cnel Bolado Sgto Mart						24-5-88

R.E.	FECHA	Nº ENT. SEC.	HORA	PROCEDENCIA	ASUNTO		PASA DESTINO
8801921	19 MAY 1988	–	1515	ANALISTAS	T.I. Nº 48/88 Remite Temas Tratados en Puerto Chico el 19/5/88 (1/4)	-	Biografico
8801922	"	–	"	Agregado Militar Embajada Uruguaya en Paraguay	P.E.I. 06/88 Ref a solicitud de empresa Argentina sobre cotizacion de armas a Jefatura de EE.VV. Ejercito Paraguayo (1/1) con destino al	B-2	Biografico
8801923	"	–	"		P.E.I 04/88 Ref al robo de 12 uniformes de monjes antes de lo visita Papal (1/1)	A-1	
8801924	"	–	"		P.E.I. 03/88 Ref a la incautacion de armas por parte de autoridades aduaneras (1/1)	A-2	
8801925	"	–	"		P.E.I 05/88 Ref a avion Boliviano que violó el espacio aereo paraguayo en Puerto Pinasco (1/1)	A-2	
8801926	"	–	"	DNIS	P. de Novedades Diarias Nº 136/88 de fecha 15/5/88 (1/1)	A-1	Biografico
8801927	"	–	"		Parte de Novedades Diarios Nº 137/88 de fecha 16/5/88 (1/1)	A-1	
8801928	"	–	"		Parte de Novedades Diarios Nº 138/88 de fecha 17/5/88 (1/2)	-	
8801929	"	–	"		Parte de Novedades Diarios Nº 135/88 de fecha 14/5/88 (1/4)	-	
8801930	"	–	"	E.A.y S	P.E.I Nº 14/88 Ref a la muerte en Rio de Janeiro de Aaron BORGES presumible 26 de Marzo (1/1)	B-3	
8801931	"	1439	"	Secretario D.G.I.D.	Orden del C.G.E 8785 del 17/5/88.	-	Conocimiento
8801932	"	–	1730	DPTO II / D.G.I.D.	Informativo de la Rep Argentina Nº 108 (1/1)		archivo
8801933	"	–			Informativo de Prensa "Resto del Mundo" Nº 116 (1/2)		
8801934	"	–			Informativo de Prensa "America del Sur" Nº 116 (1/2)		
8801935	"	–	–	CA. C/INF.	Sol. Ant Nº 14/88 (1/1)		Inf. Antec
8801936	"	–	–	Dpto E-II CA. C/INF.	Sol. Ant Nº 15/88 (1/1)		
8801937	"	–	1000	Dpto. IV / D.G.I.D.	T.I. 57/SEC/88 - Solicita visado de pasaporte solicitud, a la Agregaduria del Ejercito en Asuncion, a fin de viajar a la piscina canchas y actividades (1/1)	-	Exc. Personal
8801938	"	–		Dpto. Analisis / D.G.I.D.	Resumen de Prensa del 20/5/88 - Coup. Politico, referendum, elecciones, C.Militar, Of. Producciones, Fuerzas, Edic. pp. HH. Economico (1/21)	-	Biografico
8801939	"	–		Dpto. IV / D.G.I.D.	T.I. 58/SEC/88 - Adj Diarios oficiales Nros 22615/16/18/19/20 de fechas 5/6/10/11/12/MAY/88	-	Penal y Biog
8801940	"	–	1124	DPTO I / D.G.I.D.	Memo S/Nº Ref a Joaquin Lázaro CONSTANZO RUIZ (1/1)	A-2	Biografico
8801941	"	–	–	DPTO. I / D.G.I.D.	Memo S/Nº Ref a Clasificado en el Diario "La Hora" de fecha 8/5/88 donde ofrecen entradas "recibos" y "buscando joven grandes" 2/2	C-4	Biografico
8801942	"	–	1330	Dir Nal de Comunicac. M.D.N.	Sol. Ant. S/Nº (1/2)		Antecedentes
8801943	"	–	"	JMES Sr. Jefe del CALEN / Sub Dpto.	Sol. Ant. Ref a Luis PASEGGI DIARIO 1/2		Antecedentes
8801944	"	1445	1445	D.E.I.	Ped. de Inf. Nº 23/88 (1/18)		Antecedentes
8801945	"	1454	"	E.M. DE III	Ped. de Inf. Nº 48/88 1/1		Antecedentes
8801946	23 MAY	1459		D-2	Solicitud de Antecedentes N: 050/88 (1/1)	–	
8801947	"	1460			" " N: 052/88 (1/1)	–	
8801948	"	1461			" " N: 55/88 (1/1)	–	
8801949	"	1462	0835		" " N: 56/88 (1/3)	–	
8801950	"	1463			" " N: 57/88 (1/1)	–	Antecedentes
8801951	"	1464			" " N: 58/88 (1/1)	–	
8801952	"	1465			" " N: 59/88 (1/1)	–	

A			S A L I D A					
FECHA	RECIBE	FECHA	SE COFECCIONO		DESTINO		REFERENCIA	
19 1800 MAY 88	[signature]							3-6-88
								26-5-88
								24-5-88
		19/5/88	FOTOC. Analistas		Analistas	19 1700 MAY	Sto RONDAN	26-5-88
								24-5-88
								26-5-88
19 1630 MAY 88	Cso Zubalegui							
20.5.88	[signature]							
19 1800 MAY	Cso Martinez	20/5/88	Memo (A) 596/88		Ver Operaciones de la CA. C/INF. E.			
		20/5/88	Memo (A) 597/88		Ver Planes y Archivo CA. C/INF. E.	Ver cuaderno		
20 1000 MAY 88	[signature]							
24 1545 MAY	Sto Ponce							3-6-88
~~1) Un cuaderno~~								24-5-88
~~2) 23 0800 MAY 88~~	~~Sgto Martinez~~							
20 1140 MAY	Sgto MARTINEZ							
20 1600 MAY	Cso Klinger							26-5-88
20 1330 MAY	Cso MARTINEZ	23/5/88	Memo (A) Nº 606/88		D.N. Comunicaciones - MDN			
		23/5/88	Memo (A) Nº 607/88		Jefe CALEN (IMES)			
		23/5/88	Memo (A) Nº 608/88		Jefe E. M. - D. E. I.			
20 1430 MAY	Cso MARTINEZ	23/5/88	Memo (A) Nº 612/82		Cdte. D. E. III			
23 0945 MAY 88	[signature]	24/5/88	Memo (A) 615/88		A-2			
			Memo (A) 616/88		A-2			
			Memo (A) 617/88		A-2			
			Memo (A) 618/88		A-2			
			Memo (A) 619/88		A-2			
			Memo (A) 620/88		A-2			
			Memo (A) 621/88		A-2			

R.E.	FECHA	Nº EXT. Sec.	HORA de EXT.	PROCEDENCIA	D S U J U T O	ZUR.	PASA DESTINO
880 1953	29 [illegible]	1466	0535	A - 2	Solicitud de Antecedentes Nº 60/88 (1/1)	-	antecedentes
880 1954	"	1446		D.E.I.	Memorandum 3/88 - 26/4/88 - Elecciones en Uruguay - Resultado político (1/6)	A-1	
880 1955	"	1447		D.E.I.	PEI 233/88 - Datos ref. a JOSE [illegible] en oficina como acomodador de aulas entre Paraguay y Barcelona (1/2)	B-2	Biográfico
880 1956	"	1444		D.2.I.	PEI 234/88 - 13/5/88 - Acto de lanzamiento de la Campaña Financiera del PCU en el Polo Sud-Americano	A-2	
880 1957	"	1458		E.M. / DEI.	PEI 89/88 - Amplia PEI 88/88 - Adj. volante distribuido por ex-oficial de Bomberos Diego L. Morales (1/4)	A-2	BxX
880 1958	"	1467	10.30	Liceo Militar "Gral. Artigas" E-2	PEI 05/88 - Ex-func. SID - Cristal Amaro elemento permanente activo en el local de la calle (1/1)	A-1	BxX
880 1959	"	1437			PEI 354/88 - Nueva integración de la Sociedad Anónima de la casa "Creditos" CREDISOL (1/2)	A-1	Biográfico
880 1960	"	1440			Parte de Novedades Diarias Nº 139 de fecha 18/5/88 (1/2)	-	
880 1961	"	1441		D.U.I.I.	Parte de Novedades Diarias Nº 140 de fecha 19/5/88 (1/4)	-	Biográfico
880 1962	"	1457			Parte de Novedades Diarias Nº 141 de fecha 20/5/88 (1/2)	-	
880 1963	"	-			Novedades de Grabación - Acta del Fundo Nº 103/19800 MAY al 100730 MAY 88 (1/3)	-	
880 1964	"	-		Depto. II / DGID	Infantería de Marina - Acta del Fundo Nº 117/20/5/88 (1/2)	-	archivo
880 1965	"	1472			Solicitud de Antecedentes Nº 127/88 (1/1)	-	
880 1966	"	1473			" " " Nº 128/88 (1/1)	-	
880 1967	"	1474	10.30	E-2	" " " Nº 129/88 (1/1)	-	
880 1968	"	1475			" " " Nº 130/88 (1/3)	-	
880 1969	"	1476			" " " Nº 131/88 (1/3)	-	antecedentes
880 1970	"				Parte de Defunción 246/88 - Jefe del Encuentro de Militantes Sindicales - Se detecta - Marcelo Rossi (hijo de Nuria Rossi) (1/1)	C-6	
880 1971	"				" " " 247/88 - Documentación de Encuentro de Militantes Sindicales, bajo "Castillo de funcionamiento" (1/7)	B-2	
880 1972	"				" " " 248/88 - Acuerdo detectados en el Encuentro de Militantes Sindicales - Sergio Napoli Rossi (1/1)	C-6	
880 1973	"				" " " 249/88 - Socialismo Revolucionario - Comentarios de Alborrado Donary (1/1)	C-6	
880 1974	"				" " " 250/88 - ASEM (Agrup. Profesional Marxista) dicho agrup. se negó a que se realizaran fotos en el (1/1)	C-6	
880 1975	"				" " " 251/88 - Socialismo Revolucionario - Comentarios de "Javier", Secretario político - PT se dividió en 3 (1/1)	C-6	
880 1976	"			Depto. III (ReI) DGID	" " " 252/88 - Actividades del PVP - Pena bajo cable organizada en el Club Colon, Recaudos fraudes (1/1)	C-3	
880 1977	"				" " " 253/88 - Comisión de finanzas del Regional 4 PCU pasó a Comisión de Control (1/1)	F-6	
880 1978	"				" " " 254/88 - 15/5/88 - Persona detectada en el Encuentro de Militantes Sindicales en local (1/4)	C-6	
880 1979	"				" " " 255/88 - Mudanza y fondo para la policlínica de "los Diablos Azules" - Embajada francesa (1/1)	C-6	
880 1980	"				" " " 256/88 - Actividades de Rock IMM. el 14 y 15/5/88 en Parque Rodó - Temario - Elucidados a temas (1/2)	C-6	
880 1981	"				" " " 257/88 - Actividades Tonel 5 MLN - (se ha visto incrementada a partir del 9/MAY (1/1)	C-3	
880 1982	"				" " " 258/88 - Papeletas solicitando la abolición de la pena de Muerte en Chile (1/3)	B-2	
880 1983	"				" " " 259/88 - 15/5/88 - Transcripción del debate del Encuentro de Militantes Sindicales, se forman (1/6)	C-3	
880 1984	"			Depto. Auxiliares / DGID	Recortes de Prensa del 9/ al 23 MAY/88 - (c. Político, Referendum, Org. Ilegales, C. Militares, General) (1/34)	-	

biográfico

A: FECHA	A: RECIBE	SALIDA FECHA	SALIDA SE CONFECCIONO	SALIDA DESTINO		REFERENCIA	FECHA
23 09 45 MAY	Sr. Fabio	24/5/88	Memo (A) 622/88	A-2			30-6-88
(2) 30 11 15 MAY 88 -	1ª COPIA			analistas			3-6-88
23 15 00 MAY	x Sr. Mario	23/5/88	Forve -	Dpto. III - analistas	Ver cualquiera		3-6-88
24 08 30 MAY 88	1ª COPIA			Dpto. III - analistas			
				analistas		* 1913	
23 15 00 MAY	x			analistas			3-6-88
23 15 00 MAY	x Sr. Mario	23/5/88	Forve.	Analistas	Ver cualquiera		26-5-88
24-5-88	Sr. Fabio			analistas			
				analistas			
		24/5/88	Memo (A) 624/88	E-2			
		24/5/88	Memo (A) 625/88	E-2			
23 10 35 MAY	Sr. Fabio	25/5/88	Memo (A) 626/88	Dpto. II (2ª) ENE	Ver cualquiera		
		25/5/88	Memo (A) 627/88	Dpto II (2ª) ENE			
		25/5/88	Memo (A). 628/88	Dpto II (2ª) ENE			
				Dpto. III			3-6-88
				analistas			3-6-88
				Dpto. III			3-6-88
				analistas			3-6-88
		23/5/88	PARCIALES	Dpto. III			3-6-88
				analistas			3-6-88
23 15 00 MAY	Ch. Klug			analistas			3-6-88
				Dpto. III - Analistas	Ver cualquiera		16-9-88
				analistas			3-6-88
				analistas			3-6-88
				Dpto. III - Analistas			3-6-88
				analistas - Dpto. II			26-5-88
				Dpto. III - analistas			6-6-88
24 15 45 DA	a Sr. Enrique						3-6-88

R.E.	FECHA	Nº Ent. Sec.	Hora de Ent.	PROCEDENCIA	D E S U N T O	EVAL.	PASA DESTINO
880 1985	23 MAYO 1988	–	1145	Div. Contra Inteligencia/D6ID	Memo 45/88 - Verificación de domicilios de ciudadanos cubanos (1/1)	–	1) archivo 2)
880 1986	" "	–			Memo 46/88 - Ref. sobre permitencia del Sdo M. Estela Lola Comunicación actividad gremial de la F.M.M... (1/1)	A-2	Biógrafico
880 1987	"	–	1245	DPTO I/D6ID	Ref. a nóminas de ciudadanos Uruguayos residentes en Brasil que fueron "Lectores 19"	B-2	C E PADOA
880 1988	"	–			Ref. a Uruguayos con propiedades en la Rep. Argentina (1/17)	B-2	
880 1989	"	1477	13.30	S S FF AA	Rf. 08/5.2/88. Ref. Sol. aut (1/2)	–	Ante cedentes
880 1990	"	1486	1400	Secretaría/D6ID	Ref. O.C.G.F. 8787. de fecha 23/5/88.	–	Conocimiento
880 1991	"	1439	1500	DPTO. II INF. E.M.P.	P.E.I 357/88 Remite PEI 15/88 de la CA C/INF. E Ref. al encuentro el 20/4/88 en fac. de Odontología de nominas de personas que recibieron dos distribuciones para tener mejores las imagenes del PDC (1/19)	B-3	Biografico
880 1992	"	–	1200		Informativo de Prensa "Americas del Sur" Nº 118 (1/2)		
880 1993	"	–	"		Informativo de Prensa "Resto del Mundo" Nº 118 (1/3)		
880 1994	"	–	"	DPTO II/D6ID	Informativo de Prensa de la Rep. Argentina Nº 109 (1/2)		Archivo
880 1995	"	–	"		Novedades de Grabación "Resto del Mundo" Nº 104 (1/3)		
880 1996	"	–	"		Novedades de Grabación Nº 50 de Americas del Sur (1/2)		
880 1997	24 MAYO 1988	1471	1145	E-2	PEI 21/B/DE/88 - Adj. PEI 10/88 del Agregado Militar en Chile - Fue dado vuelo al permitir el ingreso a Chile el 1/4) Sr. Fernando González Errazquin. tenía Visa uruguaya	B-2	Biografico
880 1998	" "	1471			PEI 21/B/DE/88 - Adj. Parte Periódico de Información Nº 4/88 del 01 al 30/ABR/88 del Agregado Militar en Paraguay (1/13)	B-2	
880 1999	" "	1484			PEI (I) Nº 361/88 - Adj. transcripción policial del Cassette que contiene la grabación obtenida de la actuación del Conjunto "los Clandestinos" el 14/5/88 festival "Gringo Rock" donde Pereira con mujeres y Esteban Morales (1/4)	B-2	1) cartelón 2)
880 2000	" "	–	1230	Depto II/Exterior/D6ID	Novedades de Grabación - Resto del Mundo Nº 105 del 231800 MAY al 240730 MAY 88 (1/3)	–	archivo
880 2001	"	1493	1390		Parte de Novedades Diarias Nº 141/88 de fecha 21/5/88 (1/3)	A-1	
880 2002	"	1495	"	D N I J	Parte de Novedades Diarias Nº 143/88 de fecha 23/5/88 (1/2)	–	Biografico
880 2003	"	1494	"		Parte de Novedades Diarias Nº 144/88 de fecha 23/5/88 (1/2)	–	
880 2004	"	–	1330		Memorandum S/Nº ref. a contactos de la autodenominada Asoc. Nal. de Policías y Lectores Pol. Tres (1/3) en vilo a incorporarse en Uruguay con JAVIER	(A-2)	Bx
880 2005	"	–	"	la República 13/5/88 Pág 4	Ref. a Reclamaciones por desaparecidos: "Rechaza el fuero Operativo del Mtro de Defensa (1/1)	–	1) Biografico 2)
880 2006	"	–	1430	Depto I/D.G.I.D	Memorandum S/Nº Ref. a Margarita Martha ACOSTA y LARA VALIERO quien concurrió al Estadio de Liverpool al 23/8/87 al acto de 20 horas el 25 del DLN (1/1)	A-2	Biografico
880 2007	"	1506	1500	Secretario/D.G.I.D	T.I. Nº 120/88 Remite B/N.D.N Reservado Nº 2502	–	Conocimiento
880 2008	"	1508	1500		Sol Aut Nº 133/88 (1/2)	–	
880 2009	"	1509	"	Depto II (Inf) E.M.E.	Sol Aut Nº 134/88 (1/2)	–	Ant cedentes
880 2010	"	1510	"		Sol aut Nº 135/88 (1/1)	–	
880 2011	"	1511	"		Sol Aut Nº 136/88 (1/2)	–	
880 2012	"	–	1530	Reg Cab 10	PEI 56/88 - 23/4/88 Ref. a Tramite para obtener Doc Nal de Identidad uru de C. de Bello Unión de Antonio BANDERA LIZA (1/1)	A-1	Biografico
880 2013	"	–	"	RUEDA CHICA 24/5/88 E.M. DE II	PEI 85/88 Ref. a llamados anónimos de caracter obsceno recibidos desde el 3/5/88 en el dom. del May. José CIUPPONI Jefe del 2º Bn I. Nº6. (1/1)	A-1	1) Cartelón 2) Biog
880 2014	"	–	"	D-2 D.E. IV	PEI 93/88 (Responde a PEI 12/88 Reg C.N.Nº7) Ref. a comercio de armas de uso militar en la C. Río Branco procedentes de Hdos con destino a Brasil (1/1)	C-3	Biografico
880 2015	"	–	"	Bn Com Nº1 Peñarol	PEI 18/88 Ref. a interferencias intencionales realizadas los días de faro decretados por el PIT/CNT (1/1) por la Rad. de Radio de CUTCSA de Dpto A de Hurtado	A-2	
880 2016	"	"	"		Novedad 379 - Ref. al "2do festival del Rock por la Tierra" llevado a cabo en el Club Lamboya (1/1)	–	

A:		JALIDA					REFERENCIA	ARS
FECHA	RECIBÉ	FECHA	DE CONFECCIONO	DESTINO				FECHA
1) 24 0930 MAY	JOH. PE							
2) 24 1500 MAY	Dr. N. O'Neill							3-6-88
23 1500 MAY	Obs: Wenceslao	30/5/88	Foox -	Bxx (entrega fob oficialdad)				3-6-88
23 1330 MAY	Tte VOLPE	Sfto oficialdad 25/10/88						
23 1330 MAY	Cbo MARTINEZ	25/5/88	Nemo (A) 633	Dto SSFFAA				
23 1400 MAY	Cbo Zabaligui							
23 1630 MAY	Sto. Morales	23/5/88	FOT.	SUB-DTOR EXT.	23 1630 MAY	Sto Correa.		3-6-88
24-5-88	Sto Toledo							
24 1545 MA	Sto. Morales	24/5/88	FOTOC.	Sub-Dtor Exteriores	Se Cuadernos.			3-6-88
24 1545 MAY	Sto VIEIRA							3-6-88
24 1530 MAY	Cbo O'NEILL							3-6-88
26-5-88	Sto Toledo							
24 1545 MAY	Sto Morales	24/5/88	FOT.	Gen alestap	24 1400 MAY	Sto [illegible]		3-6-88
				DPTO III/DOF	24 1400 MAY	[illegible]		3-6-88
26/1400 MAY 88	→ 1º CABRERA		FOTOC. CARPETA - Biográfica)	Analista	24 1400 MAY	Sto [illegible]		3-6-88
23 1430 MAY	Sgto Vieira							3-6-88
23 1500 MAY	Cbo Klueger.							6-6-88
23 1500 MAY	Cbo Zabaligui	13/6/88	DD Nº 216/88	Dpto [illegible] DGDD				
		31/5/88	Nemo (A) 641/88	Dpto II (2uf) EDE				
23 1530 MAY	cbo Martinez	26/5/88	Nemo (A) 642/88	DPTO II 2uf EDE	Ver madrinos.			
		26/5/88	Nemo (A) 643/88	DPTO II (2uf.) EDE.	Ver madrinos.			
		26/5/88	Nemo (A) 644/88	DPTO II (2uf.) EDE				
24 1700 MAY	Sto Rodriguez							3-6-88
24 1700 MAY	Sgto VIEIRA							3-6-88
24 1530 MAY	Cbo O'NEILL							3-6-88
24 1700 MAY								3-6-88

R.P.	FECHA	No ENT. SEC.	HORA de ENT	PROCEDENCIA	ASUNTO	FOJAS	DESTINO
8802017	24 MAYO 1988	-	1645	ANALISTAS	Resumen de campo Político del 24/5/88 (1/20)	-	Biografico
8802018	"	-			Informativo de Prensa de la Rep. Argentina N° 110 (1/1)	-	
8802019	"	-	1645	DPTO II | D.6.I.D	Informativo de Prensa "Resto del Mundo" N° 119 (1/1)	-	Archivo
8802020	"	-			Informativo de Prensa "América del Sur" N° 119 (1/1)	-	
8802021	"	-	1700		Ref a un "Elemento de seguridad confirmado" Ernesto Ignacio FONTES SUAREZ (1/1) del extranjero (1/1)	-	Biografico
8802022	"	-	"	RUEDA CHICA 24/5/88	Ref a Centro de asistencia gratuito que funciona en "El Corralito" Ruta 5 Km 24 atendido por médicos recien llegados	-	
8802023	"	-	"		P.E.I. 14/88 Información ref a estado de ANVDP en Seminario BATOVI - Inauguracion de Biblioteca en Villa Constitucion (1/1) estado presentado ante C. Elect. por Nov. 26 de Paso H. empezando al 26 de Paso Siguiente	-	
8802024	25 MAYO 1988	-	0815	Dpto. Analistas | D6ID	F.I. 61/88.- Adj: Resumen de temas tratados en "Rueda Chica" el 24/5/88 (1/3)	(C-3)	1) categoría 2) Biografico
8802025	"	1515			Solicitud de antecedentes N°: 63/88 (1/1)	-	
8802026	"	1514	1105	A - 2	" " " N°: 62/88 (1/1)	-	Antecedentes
8802027	"	1513			" " " N°: 61/88 (1/1)	-	
8802028	"	-		Dpto. Analistas | D6ID	Resumen de Prensa del 25/5/88 (c. Bíblico, Ofrendum, C. Militar, Adj. conversaciones, Comercial, Educ.) (1/30) 20.1.17 - C. Confirmación	-	Biografico
8802029	"	-		Liceo Militar "G.A." Reg Col N°7	Ref a agresión sufrida por alumno de L. Militar Gral Artigas el 5/5/88 por fuerza de UCOT en Castro (1/1)	A-1	1) categoría 2) Biografico
8802030	"	-			PEI 06/88 Amplio PEI 73/88 D.E.III Ref a solicitud del Cuerpo Médico de Base Fanja de renuncia del Sr. Julio C. Neves (1/1)	A-1	B x x
8802031	"	-			Ref a la presunta detención sufrida por alumnos del Liceo N° 18 (1/6)	-	
8802032	"	-			Ref a Terminación de cursos Deportivos el 14/5/88 de cursos en el Regional 3 del P.C. (1/1)	(A-2)	
8802033	"	-	1320		Ref a disolución el 13/5/87 en el País Sudamerica de campaña financiera del PCU (1/1)	A-2	
8802034	"	-			PEI 21/5 2/88 - Ref a informaciones de prensa sobre explosion de 1 granada en la zona fiel del Barrio Sec. 18 de Canelones (1/1)	A-1	Biografico
8802035	"	-			Ref a comunicados periódicos realizados entre PS, clases y agentes policiales para tratar la toma de medidas que no se cumplieron negras sobre ellos (1/1)	-	
8802036	"	-			Ref a "Elemento de seguridad confirmado Nestor Daniel Sena Dávila (1/1)	-	
8802037	"	-			Ref a Carta Pastoral Titulada "la dignidad de la persona humana y sus derechos" dentro tratado el 8/5/88 en la Iglesia La Cruz de Los Caminos 5445 (1/5)	-	
8802038	"	-			Ref a Lede de los "Pioneros José Artigas" hito en Bonanza 1267 (1/1)	(B-2)	
8802039	"	-		Liceo Militar G.A.	PEI 02/88 Ref a llamados recibidos en domicilio de alumno del Liceo Militar por parte de NN que dejo a fijarse que el alumno cometia errores (1/1)	A-1	
8802040	"	-			PEI 78/88 Ref a Ute de Base del M.L.N. en la C. de Juan Lacaze denominado "Bois Comb" por un NENO Alemar QUIROGA DICON a Danilo CUTINELLA (PS) (1/1) el local es alquilado	C-3	
8802041	"	1520	1700	Serv. Retiro y Pensiones Militares	Of. 14/88 Sol Ant (1/2)	-	Antecedentes
8802042	"	1521		Dpto II EM DEI	Ped. Inf. 24 (1/1)	-	
8802043	"	-			Novedades de Jerarquía Resto del Mundo N° 106 (1/9)	-	
8802044	"	-	1730	Dpto II | D.6.I.D	Informativo de Prensa "América del Sur" N° 120 (1/1)	-	Archivo
8802045	"	-			Informativo de Prensa de la Rep Argentina N° 111 (1/1)	-	
8802046	"	-			Informativo de Prensa "América del Sur" N° 120 (1/1)	-	
8802047	"	-	1800	Secretaria | D.6.I.D	Orden N° 20/88 de la Dirección D6ID		Conocimiento
8802048	"	-	1810	Depto III (R e I) | D.6.I.D	Parte de Informe N° 264/88 Ref. a Tendencia Combativa del PVP (1/1)	C-3	Biografico

A: FECHA	RECIBE	SALIDA SE CONFECCIONO		DESTINO		REFERENCIA	ARC
24 1700 MAY	[signature]						3.6.88
26-5-88	[signature]						
							3.6.88
24 1730 MAY	[signature]					2055	3.6.88
							3.6.88
1) 25 1400 MAY	Soto Vieira						3.6.88
2) 25 1500 MAY	[signature]						
25 1105 MAY 88	[signature]	31/5/88	Memo (A)	646/88	Sub Jefe EMGFA (Int)		
		26/5/88	Memo (A)	647/88	Sub-Jefe EMGFA (Int)	Ver cuaderno	
		31/5/88	Memo (A)	648/88	EMGFA		
25 1240 MAY	Sto Figueiras						3.6.88
1) 27 1400 MAY	Soto Vieira						3.6.88
2) 27 1700 MAY	Sto O'Neill						
26 1140 MAY	R GARCIA						
							3.6.88
							16-6-88
							9.6.88
25 1730 MAY	[signature]						3.6.88
							3.6.88
							3.6.88
							3.6.88
							3.6.88
							3.6.88
						2052	3.6.88
25 1730 MAY	Cbo MARTINEZ	30/5/88	Memo (A)	654/88	S.R. y P.M.		
		31/5/88	Memo (A)	655/88	E.M./DEF	Ver cuaderno	
3-6-88	[signature]						3.6.88
							3.6.88
							3.6.88
							3.6.88
25 1800 MAY	Cbo Zabaleguí						
26 1550 MAY	[signature]	26 MAY 88	FDT		ANALISTAS	Ver cuaderno	3-6-88

N.E	FECHA	U.O ENT SEC	HORA	PROCEDENCIA	ASUNTO	EVAL	PA
					Fuente: de FORD Argentina (1/3)		
8802049	25 MAYO 1988	-		Opto III (ReI) | DGID	Parte de Informes Nº 263/88 Ref a entrevista realizada a Miguel DELFINI del Sindicato de ESTATA	B-2	Biografico
8802050	"	-			Parte de Informes Nº 261/88 Ref a viaje de Miguel DELFINI a Mdeo en forma clandestina para reunirse a Trio de militantes Sindicales (1/1)	C-6	Biografico
8802051	"	-			Parte de Informes Nº 262/88 Ref a reunión en Local del MRO "Maria Rosa" de Cohen PAPO y Miguel DELFINI (1/1)	B-2	Biografico
8802052	26 MAYO 1988	1501		E-2	REI 370/88 - Ref. a ctó de base del MLN (T) que funciono en C. Juan Lacaze denominado "Luis Corbo" (1/1)	C-3	"
8802053	" "	1500		E-2	REI 374/88 - 18/4/88 fallecio Hiriart Borges - "26 de Marzo" - dia que murio habia cumplido en Rio de Janeiro (BASIC) (1/1)	B-3	
8802054	" "	1521		E.M | DEI	REI 100/88 - Amplia P.I 20/88 - 12/5/88 - Volantes distribuidos funcionando en Paysandu "Virgen de los 33" Ref. a Comision Garcia Pro Referendum (1/6)	(B-2)	
8802055	" "	1505		A-2	REI 07/88 - Funciona Centro Asistencial Gratuito por medicos retirados del exterior en Zona de Dorado Pta 5 Num 24 atendido (1/1)	A-2	
8802056	" "	1436	1030	D.N.I.I.	Memo Nº 23/12/5/88 - Se informa sobre actividades de Amnesty Internacional (1/6)	(A-2)	Bio Pólico
8802057	" "	-			Parte de Informe 267/88 - Adj. panfletos y Boletín del SUNAP (1/20)	B-2	
8802058	" "	-		Opto. III (ReI) DGID	" " " 266/88 - Comunicado de la Reunion realizada el 30/5/88 para reflotar la Fundacion Gremial (1/2)	F-3	
8802059	" "	-			" " " 265/88 - Informe dado en la reunion de Sudicato el 8/5/88 en la Comision Nacional Vendedores Reg 3 Pers (1/2)	C-3	
8802060	" "	-	1125	Opto. I - PRENSA	Ref. a Tte Platero (la Hamaca) del 21/5/88 - Reportaje a Luis H. Marques (1/4)	—	Biográfico
8802061	" "	-			Parte de Informe 260/88 - Ref. a Cohen Papo (alias el Rudo) Trabaja editorial "VINTEN" (1/1)	C-6	
8802062	" "	-			" " " 268/88 - Adj. revista mensual "Caminamos" de la Union de Mujeres uruguayas de (1/24)	B-2	
8802063	" "	-			" " " 269/88 - Revista "Prensa Sindical" se redactará en el local del MRO (1/1)	C-6	
8802064	" "	-		Opto. III (ReI) DGID	" " " 271/88 - Informe politico dado por Javier Tassino - Sector politico del Regional 4 (1/2)	C-3	Biográfico
8802065	" "	-			" " " 272/88 - La Comision de prensa y propaganda de la Mesa "Prensa Sindical" (1/1) está integrada por Cohen Papo (PCR)	C-6	
8802066	" "	-			" " " 270/88 - Marcelo Rossi (J. MRO - SUNTA) se encontraba armado en el Encuentro de (1/1)	C-6	
8802067	" "	-	1250	Opto. Dualistas | DGID	Resumen de Causa del 25/5/88 - (FA - MLN - FF.AA) 1/9	—	Biográfico
8802068	" "	-			Memorandum S/Nº de fecha 19/5/88 Ref a Actividades de la UJC. (1/12)	C-3	
8802069	" "	-			Memorandum S/Nº de fecha 19/5/88 Ref a Actividades de la UJC. (1/15)	C-3	
8802070	" "	-	1435	Opto III ReI | D.G.I.D	Memo S/Nº de fecha 19/5/88 Ref a funcionamiento de la UTU en la actualidad 1/3	C-3	Biografico
8802071	"				Memorandum S/Nº de fecha 19/5/88 Ref a funcionamiento de la F.E.S. en la actualidad 1/3	C-3	
8802072	"	1535	1630	DPTO. II (INF) E.D.E.	Sol. Ant 138/88 (1/1)	-	Antecedentes
8802073	"	—	1700	Sec. Op. CA. C/INF de E.	Sol. Ant 16/88 (1/1)	-	Antecedentes
8802074	"	-	1210	Opto III (ReI) / D.G.I.D	P.Inf. 273/88 Ref a Tarjetas de acreditacion de quienes concurrieron al encuentro de militantes sindicales del 22/5/88 que se encuentran en mi cuaderno que pasa bajo numero (1/1)	C-6	Biografico
8802075	"	-			P. Inf. 274/88 Ref. a Encuentro de militantes sindicales del 22/5/88 y lista de concurrentes (1/8)	C-2	Biografico
8802076	27 MAYO 1988	-	1115	Opto. Dualistas | DGID	Resumen de Causa del 27/5/88 (Comp. Politicos, Referendum, Visitas, Ref. Actividades, Comunicados, Num. al Enc 1/3	-	Biográfica
8802077	"	1534		E-2	REI 377/88 - Documentacion y Armas Extraviados por Integrantes FF.AA (Circular 002/88) (1/2)	A-1	Biográfico
8802078	"	1504		D.N.I.I.	Parte de Novedades Diarias Nº 145 de fecha 24/5/88 (1/2)	-	
8802079	"	1525	1900		Parte de Novedades Diarias Nº 146 de fecha 25/5/88 (1/3)	-	Biográfico
8802080	"	1310		E.M.G.F.A (Subinteligencia)	REI 06/88 - Monografia del FSLN (Frente Sandinista de Liberacion Nacional) realizada en el IPA por 2 (1/40) Alumnos dirigidos por el Profesor Mauricio Vaingar (Filosofia 3er año)	A-2	

A:			SE CONFECCIONO	DESTINO		REFERENCIA	ARC
261550 NAY	Cía. Hilaturas	26/5/88	FOT.	DPTO II. ANALISTAS			3-6-88
		26/5/88	FOT.	DPTO. II ANALISTAS			6-6-88
		26/5/88	FOT.	DPTO. III			
26 1630 NAY	Sdo. Fca.	"		analistas		Ur 176 2040	
				analistas	un cuaderno		
261530 NAY				analistas		1499	
02030 JUN 88	Cía. Hilaturas	26/5/88	FOTOCOPIAS	analistas		2022	
				Analistas		2405	13/6/88
				analistas			16-6-88
				analistas			
				analistas			
261550 NAY	"Cía. Hilaturas"						
		"		analistas			
				analistas			
				analistas			
261630 NAY	Sdo Fca.	26/5/87	FOTOCOPIAS	analistas	un cuaderno.		
				analistas			
				Dpto. III - analistas			021700 JUN
							021700 JUN
							021700 J
		24/5/88	P E J 23 /88	Muestrario de Defunción Ural			021700 J
		26/5/88	P E J 24 /88	A-2/E-2/N-2/DN11/CA. c/INF de E			6-6-88
261630 NAY	Sdo Fca.	26/5/88	P. E. J. 25/88	CA. C/INF de E E-2 - N-2 - A-2 - DN11	Un cuaderno.		02/600 JUN
		26/5/88	P E J 26 /88	CA. c/INF. de E. E-2/N-2/A-2/DN11			6-6-88
261630 NAY	Cía Hilaturas	31/5/88	Nuevo (A) 659/88	Dpto II (Inf) E INE F	Un cuaderno		
		31/5/88	Nuevo (A) 660/88	CA c/INF de E			
271200 NAY	Cía O'Neill.	26/5/88	FOT.	Analistas.	un cuaderno.		021600 JUN
		26/5/88	FOT.	analistas - DPTO III			16 05 88
271730 NAY	Sdo. Hnos.						021545 JUN
271800 NAY	Sdo O'Neill						021545 JUN
				analistas - Dpto. III (OP)			021545
271800 NAY	Sdo O'Neill	27/5/88	FOTOCOPIAS	analistas - Dpto. III (OP)			021545 JU
				Analistas			10-6-88

TE	FECHA	Nº EM SEC.	HORA	PROCEDENCIA	ASUNTO	EJAC	PASE
880 2081	27 MAYO 1983	–	1200	Dpto. II (2do D)	Informativo de Prensa - Resto del Mundo Nº 120/25/5/88 (1/1)	–	Archivo
880 2082	" "	–			" Rep. Argentina Nº 112/26/5/88 (1/1)	–	
880 2083	" "	–			Novedades de Crabacion - Resto del Mundo Nº 107/26/5/88 (1/2)	–	
880 2084	" "	–			" " " - América del Sur Nº 49/26/5/88 (1/1)	–	
880 2085	" "	1648		E.M./2EI	Pedido de Información Nº 52/88 (1/3) mantenerse en acto. (1/1)	–	Antecedentes
880 2086	" "	–	1330	Dpto. III (2EI) D.G.I.D.	P. de I Nº 275/88 Ref a comentario de Mario ROSSI referente a que el 28/5/88 el "Ctc de Solidaridad del Salvador"	C-6	Biografico
880 2087	" "	–			P. de I Nº 276/88 Ref a actividades de FEDEFAM previstas por la "Semana de los desaparecidos" (33)	C-6	
880 2088	"	1565 y 1566	1530	Secretaria D.G.I.D.	T.I Nº 122/88 remite BM.ON 8558 y 8559 -	–	Boro a reemit
880 2089	"	1564			O.C.G.E. Nos 8788 y 8789 de fechas 24/5/88 y 26/5/88 respectivamente.	–	
880 2090	"	1568	1630	Dpto II (2ej) EME.	Sol aut 139/88 (1/4)	–	
880 2091	"	1569			Sol aut 141/88 (1/1)	–	
880 2092	"	1549	1630	Div. Just e Invest P. N N	Sol de Información 1049/88 (1/2)	–	Antecedentes
880 2093	"	1550			Sol de Inf 1050/88 (1/2)	–	
880 2094	"	1551			Sol de Inf. 1051/88 (1/2)	–	
880 2095	"	1552			Sol de Inf 1052/88 (1/2)	–	
880 2096	"	1553			Sol de Inf 1053/88 (1/2)	–	
880 2097	"	1554			Sol de Inf 1054/88 (1/2)	–	
880 2098	"	1555			Sol de Inf 1055/88 (1/2)	–	
880 2099	"	1558	1700	S.M.A.	P. de Inf 30/88 (1/5)	–	
880 2100	"	1559			P. de Inf 29/88 (1/5)	–	
880 2101	"	1560			P. de Información 28/88 (1/3)	–	
880 2102	"	1556			P. de Inform 33/88 (1/6)	–	
880 2103	"	1557			P. de Informac 31/88 (1/2)	–	
880 2104	"	–	1730	Dpto. II / D.G.I.D	Informativo de Prensa "Resto del mundo" Nº 121 (1/1)	–	Archivo
880 2105	"	–			Informativo de Prensa "República Argentina Nº 113 (1/1)	–	
880 2106	"	–			Informativo de Prensa "America del Sur Nº 121 (1/1)	–	
880 2107	"	–	1240	La Hora del 8/5/88 Pág 15	Ref a asumieron los nuevos autoridades de A.E.U. (1/1)		Biografico
880 2108		–		La Hora del 14/5/88 Pág 3	Ref a lanzamiento de campaña financiera 88 del PC (1/1)		
880 2109	"	–		La Hora del 8/5/88 Pág 5	Ref a arribo de Rodney Arismendi a Berlin (1/1)		
880 2110	"	–		La Semana - El Día del 2/5/88	Art. ref a " El PCU no Tiene problemas de democracia ni de Transformacion (1/1)		
880 2111	"	–		Busqueda 21/4/88 Pág 1	Art ref a "Nota Enviada ayer por el DLN(T) fecha a controles de Trasmicion de Cx 44 R. Panamericana (1/2)		
880 2112	"	–		La Hora Pág 5 del 9/5/88	Art ref a registro como partido político del Grupo denominado "Federación Social Cristiana" (1/1)		

A		S A C I D A				REFERENCIA	ARCH
			SE CONFECCIONO	DESTINO			
021545JUN	Cbo Zabaligui						
271210MAY	Sdo ~~[illegible]~~	2/6/88	Memo(A) nº 696/88	D E I (Estado Secreto)			
			Memo(A) nº 664/88	D E I			
271720MAY	Sdo O'Neill	27/5/88	FOT	ANALISTAS DPTO. III	Ver cuaderno		021540J
271750MAY	Cbo Kluger		P E I 28/88	FOT. DPTO II y III ANALISTAS - DES. T-2, D-2, CAR/Sig E-2, A-2, N-2, DNI			021540JUN
271600MAY	Cbo Zabaligui	13/6/88	T.I. 203/88	Dpto. II			
		3/6/88	Memo(A) nº 667/88	E-2			
		31/5/88	Memo (A) 668/88	Dpto II (Inf) EME			
		31/5/88	Memo (A) 669/88	Jefe de la Div. Int. e Inv. de la PNN			
		31/5/88	Memo (A) 670/88	Jefe de la Div. Int. e Inv. de la PNN			
		31/5/88	Memo (A) 671/88	Jefe de la Div. Int. e Inv. de la PNN			
271710MAY	Cbo Martinez	31/5/88	Memo (A) 672/88	Jefe de la Div. Int. e Inv. de la PNN			
		31/5/88	Memo (A) 673/88	Jefe de la Div. Int. e Inv. de la PNN	Ver cuaderno.		
		31/5/88	Memo (A) 674/88	Jefe Div. Int. e Inv. de la PNN	Ver cuaderno		
		31/5/88	Memo (A) 675/88	Jefe Div. Int. e Inv. de la PNN			
		31/5/88	Memo (A) 676/88	S. M. A.			
		2/6/88	Memo(A) nº 677/88	SMA			
		2/6/88	Memo(A) nº 678/88	SMA			
		2/6/88	Memo(A) nº 679/88	SMA			
		3/6/88	Memo(A) nº 680/88	SMA			
021530JUN	Cbo Zabaligui						
301240MAY	Sdo O'Neill						9-6-88
							6-6-88
							16 09 88
							021530JUN

NORE	FECHA	Nº ENT SEC.	HORA	PROCEDENCIA	ASUNTO	EXPAL.	P
88022913	27 MAYO 1988	–	1800	Depto III ReI / DGID	P. de I 280/88 Ref a funcionamiento de los plenarios Optales (1/1)	C-3	Biográfico
88022914	"	–			P. de I 281/88 Ref a Evaluación del acto organizado por el PIT/CNT el 19/5/88 (1/1)	C-3	
88022915	"	–			P. de I 277/88 Ref a Encuentro de agrupaciones y militantes sindicales (1/1) el 28/5/88.	C-3	
88022916	"	–	1810		P. de I 282/88 Ref a Temas que se Tratarán en la Junta Central del PCR el 16/6/88 (1/1)	C-6	
88022917	30 MAYO 1988	–		Subdirector DGID (Interior)	Memorandum del 25/5/88 - Ref: Encuentro de Agrupaciones y militantes Sindicales (1/31)	A-2	Biográfico
88022918	"	–		El día pág 1 y 5 / 17/5/88 D.C.I.	Consejo Fac. Medicina designó el 13/5/88 al Cnel. (Médico) Rodolfo Hazgi como docente (1/2)	–	BxX
88022919	"	–	1105		REI 235/88 - Manifestaciones del Cnel (R) Néstor Godoy fue encontrado detenido en Cárcel central (1/2)	B-3	BxX
88022920	"	–		Depto I DGID (Jefe)	libro "titulado "REDBOOK 1988" Nº 49318 - Nº 90	–	BxX
88022921	"	/		Depto III (OP) DGID	Memo Nº 49/88 - 27/5/88 - Reunión pedida al Cnel de al parejeta (COA) - Conflicto Obrero Textil	198 - 2	Biográfico
88022922	"	/			Memo Nº 50/88 (amplía Memo 49/88) Conflicto Obrero Textil - 30/5/88 se reunieron en Asamblea en la sede (1/5)	–	Biográfico
88022923	"	/	1145	Depto Analistas DGID	Resumen de Prensa del 28/5/88 - (c Político, Opiniones, C. Militar, Def. Revolucionarios, C. Gremial Educ, DD. HH.)	1/36 –	Biográfico
88022924	"	–		Cía C/Inf. / Ejército (Dir Operaciones)	Solicitud de Antecedentes Nº 17/88 (1/1)	–	
88022925	"	1573		Depto Administrativo - IMES	Oficio Nº 35/88 (1/1) Sol. ant.	–	
88022926	"	1579			Solicitud de Información Nº 57/88 (1/2)	–	
88022927	"	1577			" " " Nº 55/88 (1/2)	–	
88022928	"	1580	1200		" " " Nº 53/88 (1/1)	–	
88022929	"	1574		2da. Div. E.M.G.A.	" " " Nº 54/88 (1/2)	–	Antecedentes
88022930	"	1575			" " " Nº 51/88 (1/2)	–	
88022931	"	1576			" " " Nº 52/88 (1/2)	–	
88022932	"	1578			" " " Nº 56/88 (1/2)	–	
88022933	"	–		Depto. I / DGID	Memorandum del 27/5/88 - Ref: Situación actual de violencia en la Escuela Nº 2 R. Gral Artigas (1/1)	A-2	
88022934	"	–		El día pág 6 (21/5/88)	El Partido Comunista reasumió liderazgo del F.A. postura Rubén Díaz (1/1)	–	
88022935	"	–		El día pág 8 (21/5/88)	Senador Carlos Julio Pereyra planteará sobre Temas "Plural" (1/1)	–	
88022936	"	–		El día pág 12 (14/5/88)	Ferbino dió posesión del cargo a Xavier de Mello en Subdirección de OPEX (Exterior Comercio) (1/1)	–	Biográfico
88022937	"	–	1210	El País pág 12 (15/5/88)	Biografía del Ministro Hugo Fernández Faingold (1/1)	–	
88022938	"	–		El día pág 6 (16/5/88)	Romero Otero ocupará dirección de FERRED / Secretaría de Inf. de la Presidencia de la Rep.) 1/1	–	
88022939	"	–		El día pág 1 (29/4/88)	Nestor Samuel Lichtenstein fin visto a cuarta Legislatura por fraudulento (1/1)	–	
88022940	"	–		El día pág 5 (18/5/88)	Parlamento homenajeó a Batlle y Ordóñez (1/1)	–	
88022941	"	–	1430	Depto III / ReI / D.G.I.D	P. de I Nº 279 Ref a Comentarios de Ellio País en relación a contactos del PIT/CNT en el exterior (1/1)	C-3	Biográfico
88022942	"	–			P. de I Nº 278/88 Ref a activo sindical del P.S. realizado en	C-3	
88022943	"	1585	1550	2a Div. Ejt. E.M.G.F.A.	Sol. de ant. Nº 53/88 1/1	–	Antecedentes
88022944	"	1586			Sol. de ant. Nº 51/88 1/1	–	

A A:		S A SE CONFECCIONO	L I D A DESTINO	REFERENCIA	ARE
30 12 40 MAY 88	Sdo O'Neill	27/5/88 FOT.	Qualetos		6-6-88
		27/5/88 FOT	Qualetos		021530JUN
		27/5/88 FOT.	DDto. III Qualetos		16-6-88
		27/5/88 FOT.	Qualetos		14-6-88
		30/5/88 31/5/88 - 17 ejemplares entregados al cdte. NOTA N°:06/88	GARCIA (Ayudante de rector) - Salen con tarjeta del A. Director - A-2. E-2. N-2 - Qualetos.	Distribuccion x el S/D/ cuerpos: Pto. Rico. M.D.N. 7-2 DNI Optos: I / II / III (OPS) / III (Red). D.N.I.	13-9-88
30 1115 MAY 88	J. GARCIA				6-6-88
30 1600 MAY	Dolleuvoltaf			2122	9-6-88
				2121	021530JUN
					021530JUN
30 12 10 MAY 88	Sdo Rodríguez	2/6/88 Telex(s) Nº 686/88	CR C/DM/DE		
		2/6/88 Telex(s) Nº 687/88	J.H.E.S		
		3/6/88 Telex(s) Nº 688/88	N-2		
		3/6/88 Telex(s) Nº 689/88	N-2		
		3/6/88 Telex(s) Nº 690/88	N-2		
		3/6/88 Telex(s) Nº 691/88	N-2		
		3/6/88 Telex(s) Nº 692/88	N-2		
		3/6/88 Telex(s) Nº 683/88	N-2		
		2/6/88 Telex(s) Nº 684/88	N-2		
30 1240 MAY 88	Sdo O'Neill				6-6-88
					9-6-88
					6-6-88
31 10 12 MAY	Sdo Rodríguez	30/5/88 FOT. Qualetos Dpto II y III	Un cuaderno Qualetos	Un cuaderno	14-6-88
30 1545 MAY	Sdo Bastardo	2/6/88 Telex(s) Nº 694/88	A-2		
		2/6/88 Telex(s) Nº 695/88	A-2		

Nº R.E.	FECHA	NO ENT. SECRET	HORA	PROCEDENCIA	A S U N T O	EVAL.	DASA DESTINO
8802145	30 MAYO 1988	-	1545	D NII	P. Diario Nº 147/88 de fecha 26/5/88 (1/3)	(A-1)	Biografico
8802146	"	-			P. Diario Nº 148/88 de fecha 27/5/88 (1/2)	-	
8802147	"	-	1900	Puerto Chico 12/5/88	Ref a viaje de postulantes a ingreso en unidades de seguridad militar, lo que facilita el conocimiento del funcionamiento de la actividad del regimiento (1/1)	A-1	Biografico
8802148	"	-	-		Ref a folleto de Teatro Bamial en Lima Nº 18 relacionado con Ulenat INZAURRALDE, primo del MLN factor COUCHET (1/1)	(C-4	Biografico
8802149	"	-	-		P.E.J. 12/88 Ref a discurso de Rafael VERGNEUX el 17 Mayo en local del 26 de Marzo, y visita de delegación Sueco a ANVDP (1/1)	-	Biografico
8802150	"	-	-		Ref a visita y posible intento de agresión al Almirante Sir William STAVELY, Jefe que arribará al país el 26/5/88 (1/1)	-	Biografico
8802151	"	-	-		Ref P.E.J. 13/88 Ref a realización de una reunión del MLN en Ramon Acevedo 3326 (1/1)	-	Biografico
8802152	31 MAYO 1988	-	0800	Dpto I | 06 ID.	Memo S/Nº Ref a reportaje efectuado el 28/5/88 en programa "Revista Estilos" de Canal 10 a "ELITE" relativo al campo de adiestramiento y acto principal es el Ex. of. de Ejército Manuel Oribe (1/1) MARTINEZ	(A-1)	BXX
8802153	"	-	10 00		Informativo de prensa "Resto del Mundo Nº 122" (1/2)	-	
8802154	"	-	"		Informativo de prensa "Rep. Argentina Nº 114" (1/1)	-	Archivo
8802155	"	-	"		Informativo de prensa "America del Sur Nº 122 (1/2)	-	
8802156	"	-	"		Novedades de grabación Resto del Mundo Nº 108 (1/1)	-	
8802157	"	-	1030	Asesores / D 65 D	Resumen de campo político, campo Político y Gremial (1/19)	-	Biografico
8802158	"	-	"	Dpto III | ReI | D 6 I D	P de I 284/ReI Ref a reuniones del Cnel. chileno Cesar BENEZ, vinculado al DINA, a fin de formar "la Comunidad Popular de apoyo a los presos políticos (1/1)	C-6	Biografico
8802159	"	-	"		P. de I 283/ReI Ref a noción a ser presentada en la mesa representativa del PIT/CNT el 26/5/88 por los restos políticos de izquierda	C-3	Biografico
8802160	"	-	1230	Sub. Dir I. | D 6 I D	Memo S/Nº Ref a Infiltración Marxista en la Iglesia Católica y Anexos (1/361)		Biografico
8802161	"	-	1240	Dpto II (Inf) EMF. (manda analistas)	P. de I 10/88 Solicita informe complementario sobre mat adjunto ref a "El movimiento Bamial y sus organizaciones constitutivas" (1/84)	-	31/5/88 - (C-3) Biografico
8802162	"	1609		E.M. | DE I	Pedido de Informacion Nº 26/88 (1/21)	-	
8802163	"	1597		E-2	Solicitud de Antecedentes Nº 140/88 (1/2)	-	
8802164	"	1598		E-2	" " " Nº 143/88 (1/1)	-	Antecedentes
8802165	"	1599		E-2	" " " Nº 144/88 (1/1)	-	
8802166	"	-			Ref. a delegación del ANVDP mantuvo entrevista con el Pte de la ANP Dr. Eugenio Buzo Iffio el 24/5/88 (1/1)	- B2	
8802167	"	-			Los días 26/27/28/MAYO/88 - Reunidos en Montevideo en el Hotel Carrasco los Jefes de Estado de Brasil, Argentina y Uruguay - 26/5/88 - Comida entre autoridades de SAEDU y ANSES (1/1)	-	
8802168	"	-			Problemas que viene teniendo el ANVDP en el seno de su Ejecutivo, uno de sus fundadores Sr. Rena Gerardi Edgardo Sabe Rena (1/1)	(B-2)	Bio/Pol
8802169	"	-	1715	Dpto III | D6ID | J.D. | Partidos	Ref. a Empresa ECOGESA pretenden funcionamiento sindical, dentro de Sindicato de Luz (1/3) Participación del SUNTMA	(B-2)	
8802170	"	-			Novedades de Grabación Resto del Mundo Nº 109 / 31/5/88 (1/4)	-	
8802171	"	-			Informativo de Prensa - Américas del Sur Nº 123 / 31/5/88 (1/1)	-	
8802172	"	-		Dpto. II | D6ID)	" Cap. Argentinas Nº 115 / 31/5/88 (1/1)	-	Archivo
8802173	"	-			" de Paraguay - Resto del Mundo Nº 123 / 31/5/88 (1/1)	-	
8802174	"	1603	1740	Secretaria | D6ID	S.I. 124/88 - Ref. solicitud del M.D.N. Nº 8561/88	-	Conoc. y antecedentes
8802175	01 JUNIO 1988	1614	1210	Div. Inf. e Inv. PNN	Solicitud de Informacion 64/88 (1/2)	-	
8802176	"	-		Dpto Analistas | D6ID	Comunicados de Prensa del 1/6/88 - (Políticos, Izquierdas, Efemérides, Org. Ex. Juvenil, Educ., Sindical, Económico (1/18)	-	Biografico

A:		FECHA	SALIDA: SE CONFECCIONO	SALIDA: DESTINO	SALIDA:	REFERENCIA	AR
31 1012 MAY	Sdo. Rodríguez	30/5/88	FOT.	analistas	Ver cuaderno		9-6-88
							021530 JUN
							021530 JUN
30 1830 MAY	Sdo. Fonseca						6-6-88
							021530 J
							021530 JUN
30 0840 MAY	Sdo. [illegible]						6-6-88
021530 JUN	Cbo Zabaleta						
							021530 JUN
31 1700 MAY 88	Cbo. [illegible]	31/5/88	FOT	analistas	Ver cuaderno		021530 JU
							21/6/88
							6-6-88
1/6/88	Cbo Klinger	31/5/88	NOTA No 07/88	A-2; E-2, N-2, DNIT			
3 2311700 MAY 88	Cbo. [illegible]						9-11-88
311720 MAY	Cbo O. Martínez	3/6/88	Tenor No 705/88	DES			21/6/88
		3/6/88	Tenor No 701/88	E-2			30-6-88
		2/6/88	Tenor No 702/88	E-2			
		3/6/88	Tenor No 703/88	E-2			
311745 MAY	Cbo. [illegible]						9-6-88
							021530 JU
							17-6-88
							160928
021530 JUN	Cbo Zabaleta						
311740 MAY	Cbo Torres	3/6/88	TJ No 215/88	Sdo. II/005P			
011210 JUN 88	Sdo Montenegro	2/6/88	Tenor No 702/88	PNN			
011800 JUN	Sdo Bordes						9-6-88

A:		FECHA	SALIDA: SE CONFECCIONO	SALIDA: DESTINO	SALIDA	REFERENCIA	AR
31 1012 MAY	Sdo. Rodríguez	30/5/88	FOT.	analistas	Ver cuaderno		9-6-88
							021530 JUN
							021530 JUN
30 1830 MAY	Sdo. Fonseca						6-6-88
							021530 J
							021530 JUN
30 0840 MAY	Sdo. [illegible]						6-6-88
021530 JUN	Sdo. Zabalgui						
							021530 JUN
31 1700 MAY 88	Cbo. [illegible]	31/5/88	FOT	analistas	Ver cuaderno		021530 JU
							21/6/88
1/6/88	Cbo. Klinger	31/5/88	NOTA No 07/88	A-2; E-2, N-2, DNIT			6-6-88
3 231 1700 MAY 88	Cbo. [illegible]						9-11-89
31 1720 MAY	Cbo. O. Martínez	3/6/88	Memo N° 705/88	DES			21/6/88
		3/6/88	Memo N° 701/88	E-2			30-6-88
		2/6/88	Memo N° 702/88	E-2			
		3/6/88	Memo N° 703/88	E-2			
31 1745 MAY	Cbo. [illegible]						9-6-88
							021530 JU
							17-6-88
							160925
021530 JUN	Cbo. Zabalgui						
31 1740 MAY	Cbo. Thomas	3/6/88	[illegible] N° 215/88	Sdo. II/065P			
01 1210 JUN 88	Sdo. Montenegro	2/6/88	Memo N° 702/88	PNN			
01 1800 JUN	Sdo. Bordes						9-6-88

R.E.	FECHA	Nº ENT. SEC.	HORA de ENT.	PROCEDENCIA	ASUNTO	CLASIF.	PASE A DESTINO
880 2177	01 JUN 1988	-			Resumen de Prensa (Grupo militar) del 1/6/88 (1/2)	-	
880 2178	" "	1610	0915	Dpto. Dualistas (DGID) Grupo Artillería Nº 1	Pais sigue para participar en detenidos, acalorados con la policía " PET 26/88 - 26/5/88 remitió a DNII con expedientes del I.T. CVT - Presente 2 chilenos por estadía en el	F-6	Biografico
880 2179	" "	-		Dpto. Dualistas (DGID)	T.I. 62/88 - Resumen de temas tratados en "Radio Clarín" el 31/5/88 (1/4)	A-2	
880 2180	"	1595	1430	DPTO. II (INF) DEL E.M.E.	P.E.I. Nº 376/88 Ref a situación de BEBU a raíz de la asunción de sus nuevos autoridades (1/3)	A-1	Biografico
880 2181	"	1608	"	D-2 / E.M. / D.E.I.	P.E.I Nº 101/88 Ref a ordenamiento de fuegos efectuado el 23/5/88 por 2 grupos de personas en San Carlos y San Martín y Rocagua (1/2)	A-2	Biografico
880 2182	"	1594	"	DPTO. II (INF) EME	P.E.I. Nº 372/88 Ref a reunión efectuado el 11/5/88 por empleados de ADEOM, Sede Depto de Rocha y fam. distribuidos por HECTOR PEREYRA MORELLO (1/3)	B-2	Biografico
880 2183	"	1596	"		P.E.I Nº 398/88 Ref a "Presencia del marxismo en el ambito Científico Intl." extraido de Prensa del 20/12/87 donde figuran nombres de Prof. de seguridad (1/4)	C-4	Biografico
880 2184	"	1593	1500	Dpto II (INF) EME	Semario de Informaciones del 1/3/88 al 30/4/88 (1/135)	-	Biografico
880 2185	"	1617	1500	D-2/E.M./D.E. III	Fol. de Inf Nº 52/88 (1/11)	-	Antecedentes
880 2186	"	-	1530	Del Día del 24/4/88 Pág 11.	Ref a "Socialistas buscan un nuevo espacio político dentro del FA, lo que aumenta los fortalecidos electores del PVP, PDC y PGN (1/2)	-	Biografico
880 2187	"	"	1630	Del Popular del 8/4/88 Pág 11	Ref a reunión bilateral de los comunistas uruguayos el 24 y 25/MAR con comunicados paralelos (1/1)	-	Biografico
880 2188	"	-	"	El País del 26/4/88 Pág 9	Ref a fallecimiento de Empresario Turistico Mauricio Litman en Miami (1/1)	-	Biografico
880 2189	"	-	"	La Hora del 26/4/88 Pág 6.	Ref a reunión efectuada entre la Federación Ur. de Empl. de la Ind y Com y Delegación de CTC Central de San Antonio sospechas encabezado por Zaira ORTIZ (1/2)	-	Biografico
880 2190	"	-	1700	La Mañana del 24/4/88 Pág 13	Recorte Ref a MVEP rechaza las detenciones de inconstitucionalidad efectuadas por los efectivos de 2000 alumnos (1/1)	-	Biografico
880 2191	"	-	"	El País del 3/5/88 Pág 5	Recorte Ref a Rendición de cuentas de Policías y Militares propuesto fa. Jerarcolos Recalle (1/1)	-	Biografico
880 2192	"	-	1710	El País del 13/5/88 Pág 1	Recorte Ref a procesamiento por "Violencia privada" de 3 sujetos que el 3/MAY simulando ser Policías detuvieron alumnos del liceo Nº 15	-	Biografico
880 2193	"	-	1730	El País del 20/4/88 Pág 1	Recorte Ref a presentación de Credencial del embajador Uruguayo Adolfo Castells ante el Pte Alfonsín (1/1)	-	Biografico
880 2194	"	-	"	El País del 2/5/88 Pág 11	Recorte Ref a 5 de 13 sacerdotes que serán Ordenados por J. Pablo II "Uruguay con 14 obispos, 522 sacerdotes, 4 seminaristas mayores" (1/1)	-	Biografico
880 2195	"	-	"	El País del 2/5/88 Pág 11	Recorte Ref a Enrique IGLESIAS a quien el Sumo Pontifice le otorgo dispenso para que a los 23 años se ordenara sacerdote (1/1)	-	Biografico
880 2196	"	-	"	El País del 20/4/88 Pág 8	Recorte Ref a "48 médicos reclaman remoción Dtor del Hospital de Casa Larga (1/1)	-	Biografico
880 2197	"	-	"	El País del 17/4/88 Pág 8	Recorte Ref a Biografia del Dr. Antonio Marchesano (1/1)	-	Biografico
880 2198	"	-	1820	Secretaría (D.G.S.D.)	Orden Nº 21/88 (1/1)	-	Económico
880 2199	02 JUN 1988	1623	0850	D.N. Caminera	Oficio 479/88 (Sol. Ant.) 1/1	-	Antecedentes
880 2200	" "	1606	0940	D.N.I.I.	Parte de novedades Reservas Nº 150/29/5/88 (1/2)	-	
880 2201	" "	1605			" " " Nº 149 de fecha 28/5/88 (1/4)	A-1	Biografico
880 2202	" "	1607			" " " Nº 151 " " 31/5/88 (1/4)	A-1	
880 2203	" "	"	0915	Dpto II (DGID)	Expediente de la Reb. argentina Nº 116/1/6/88 (1/1)	-	Archivo
880 2204	" "	"			" " Causa - Denuncia del fue Nº 124/1/6/88 (1/3)	D-2	Biografico
880 2205	" "	-			" " " - Resto del Pliego Nº 124 1/6/88 (1/2)	-	Archivo
880 2206	" "	-	0920	Dpto. Dualistas (DGID)	Resumen de Prensa del 27/5/88 (campo Militar) (1/6)	-	Biografico
880 2207	" "	-			" " " " 31/5/88 (" ") (1/6)	-	
880 2208	" "	-		Aquí - Ref 8 (10/5/88)	Ref Victor Licandro en Br. Dr. "los militares y la democracia" 1/1	-	Biografico

D: FECHA	RECIBE	S A L I D A FECHA	SE CONFECCIONO	DESTINO		REFERENCIA	ARCH FECHA
02 1100 JUN	Sgto Martz						9-6-88
021250 JUN	[illegible]	1/6/88	Forve	anal. Sgto. III	un cuaderno		10-6-88
021100 JUN	Sgto Martz						17-6-88
02 1100 JUN	Sgto Martz	1/6/88	FOT	analistas			9-6-88
		1/6/88	FOT	analistas			6-6-88
081220 JUN 88	Sgto [illegible]	1/6/88	FOT	analistas			10-6-88
02 1100 NOV	Sgto Martz	1/6/88	FOT	analistas			9-6-88
		1/6/88	FOT	analistas			6-6-88
01 1515 JUN 88	Sgto Niz	3/6/88	Memo(A) No 704/88	DE III			9-6-88
2/6/88 h. 1500	Sgto Fonseca						14-6-88
							14-6-88
							14-6-88
							9-6-88
							14-6-88
							10-6-88
01 1820 JUN	Lsa Zabaleta						
020850 JUN 88	Sdo. Batista	3/6/88	Memo(A) No 713/88	DNPE.			
02 1010 JUN	Sdo Morales	2/6/88	Zorro	Analistas	un cuaderno		6-6-88
							9-6-88
6-6-88	Sdo Mendez						
06 1320 JUN	Sdo Borges						10-6-88
6-6-88	Sdo Mendez						
02 1010 JUN	Sdo Morales						9-6-88
021030 JUN 88	Sgto [illegible]						

D:		S A L I D A				REFERENCIA	ARCH
FECHA	RECIBE	FECHA	SE CONFECCIONO	DESTINO			FECHA
02 1100 JUN	Sgto Martz						9-6-88
021250 JUN	[illegible]	1/6/88	Forve	anal. Sgto. III	un analismo		10-6-88
02 1100 JUN	Sgto Martz						17-6-88
02 1100 JUN	Sgto Martz	1/6/88	FOT	analistas	Por analismo		9-6-88
		1/6/88	FOT	analistas			6-6-88
081220 JUN 88	Sgto [illegible]	1/6/88	FOT	analistas			10-6-88
02 1100 NOV	Sgto Martz	1/6/88	FOT	analistas			9-6-88
		1/6/88	FOT	analistas			6-6-88
1515 JUN 88	Sgto Niz	3/6/88	Memo(A) Nº 704/88	DE III			9-6-88
3/6/88 h. 1500	Sdo Fonseca						14-6-88
							14-6-88
							14-6-88
							9-6-88
							14-6-88
							10-6-88
01 1820 JUN	Sdo Zabalegui						
020850 JUN 88	Sdo. Batista	3/6/88	Memo(A) Nº 713/88	DNPE.			
02 1010 JUN	Sdo Morales	3/6/88	Zorro	Analistas	un analismo		6-6-88
							9-6-88
6-6-88	Sdo Kolada						
06 1320 JUN	Sdo Zorro						10-6-88
6-6-88	Sdo Kolada						
02 1010 JUN	Sdo Morales						9-6-88
021030 JUN 88	Sgto [illegible]						

R.E.	FECHA	U. ENT. DEC	HORA de ENT.	PROCEDENCIA	A S U N T O	EVAL	POS DESTIN
880 2209	02 JUN. 1988	-	1030	La Hora pág 6 (6/4/88	Hoy. Juan A. Rodríguez, delegado de base en el plenario del Frente Obrero le suspendió del (1/1) acto del 19 y dio detalles de como se prepara en su opto, candidatos	-	BXX
880 2210	" "	-		Clarín pág 37 (7/4/88)	Ref. a resultado del Juicio por difamación e injurias de toto Augusto Riveiro contra el Dr. Martín Gutiérrez (1/1) hechos en 1973 BA	-	Biográfico
880 2211	" "	-	1110	Opto. Unidades (2 de 2)	Resumen de Prensa del 2/6/88 (Campo Militar) 1/7	-	Biográfico
880 2212	" "	-			" " " " (C. Políticos, Referendum, C. Militares, Org. Sec., Gremial, Educ., Económicos) 1/21	-	
880 2213	" "	1631	1245	EM | DEI	Pedido de Suspensión Nº 27/88 (1/2)	-	Antecedentes
880 2214	" "	1633	1640	Secretaría | Opto	La Circular Reservada Nº 1 y Anexo	-	Carácter
880 2215	- -	-		Opto Unidades	Suplemento de Prensa de América del Sur Nº 125/88 del 02/06/88 1/1		Sec. A
880 2216	- -	-			Suplemento de Prensa del Resto del Mundo Nº 125/88 del 02/06/88 1/1		
880 2217	- -	-			BUENOS AIRES Recorte del Diario Pg 16 Ref: Un nuevo matutino "LA REPUBLICA" 1/1		
880 2218	- -	-			LA HABANA Recorte del 28/05/88 Pg 14 Ref: S.M.V. enfrentan Bloqueo de Cartas postales 1/1		
880 2219	- -	-			LA MAÑANA Recorte del 17/05/88 Pg 13 Ref: "Frente Social Cristiano" cambia nombre PE NAPODE 1/1		
880 2220	- -	-			EL PAIS Recorte del 13/04/88 Pg 3 Ref: Hondas discrepancias en Salta ante el discurso Mendiolaza 1/1		
880 2221	- -	-			EL POPULAR Recorte del 6/04/88 Pg 8 Ref: Entrevista a Edgar LANZA: Pero se acaba solo el dinero? 1/1		
880 2222	- -	-	240		EL DIA Recorte del 6/04/88 Pg 5 Ref: P.C no se opondrá a Ingreso de Tupamaros al F.A 1/1		
880 2223	- -	-			EL DIA Recorte del 6/04/88 Pg 5 Ref: El diputado LORENZO deja la IDI y pasa a la Unión Popular 1/1		
880 2224	- -	-			EL DIA Recorte del 7/04/88 Pg 5 Ref: Piensan enfrentar "plan seguridad" 1/1		
880 2225	- -	-			LA HORA Recorte del 3/04/88 Pg 11 Ref: El Poder Judicial posterior a recibacho negociado 1/1		
880 2226	- -	-		6 Hoja	* EL POPULAR Recorte del 8/04/88 Pg 5 Ref: Delegación del P.C.U en Cuba Visita 1/1		
880 2227	- -	-			EL DIA Recorte del 14/04/88 Pg 8 ref. Lichtensztejn pretendió prohibir pasaje libre dentro de la Unión -		
880 2228	- -	-	1735	Ca Mesa de E.	Sumario de Publicaciones Nº 18/88 1/1		Sec Subsec
880 2229	- -	-			EL PAIS Recorte del 14/04/88 Pg 11 Ref: Cocaína en Argentina Se usa numerosa gavilla, 3 muertos 1/1		
880 2230	- -	-			EL PAIS Recorte del 8/04/88 Pg 3 Ref: Propulsan banca al servicio del país, plenitud y únicos fines 1/1		
880 2231	- -	-	1810	Opto	EL DIA Recorte del 19/04/88 Pg 19 Ref. LUCE. creó comisiones técnicas para asesorar a Pacheco Areco 1/1		
880 2232	- -	-			EL DIA Recorte del 17/04/88 Pg 5 Ref: PDC y cívicos impugnan nuevo lema electoral 1/1		
880 2233	- -	-			LA HORA Recorte del 29/04/88 Pg 7 Ref: Adhesiones de todo el mundo por el 01/04/88 1/1		
880 2234	- -	-			LA HORA Recorte del 05/04/88 Pg 5 Ref: Solicitud de Registro en Corte Electoral el Nov. 26 de Pago		
880 2235	03 JUN. 1988	1634	1810	Secretaría | Opto	S.I. 125/88 - Dej. Boletín reservado MDN - Nº 2503	-	Expte 6/6
880 2236	" "	1638			Hoja de Antecedentes Nº 64/88 (1/1)	-	
880 2237	" "	1639	1130	EMG. F.A. (Sec.)	" " " Nº 65/88 (2/2)	-	Antecedentes
880 2238	" "	1640			" " " Nº 66/88 (1/1)	-	
880 2239	" "	1641			" " " Nº 67/88 (1/1)	-	
880 2240	" "	-	1200	El País pág 5 del 8 y 12/abr/88.	Secundino Fusiladas sancionado se le prohibió dictar en liceo "Enseñanza Secundaria" (1/2)	-	Biográfico

A: FECHA	RECIBE	SALIDA FECHA	SE CONFECCIONO	DESTINO			REFERENCIA	FECHA
02.1030 JUN	~~Sgto 1° Cand~~							
02.1100 JUN	Sgto Martin	2/6/88	Fmoc.	BXX 02 1030	~~Sgto 1° Cand~~			9-6-88
02.1210 JUN	Sdo Morales							
02.1250 JUN	Sdo Batista	2/6/88	Memo(A) 7/6/88	EM DEI				
02.1700 JUN		03/6/88	Fmoc. Jefe Dpto:					
6-6-88	Sdo Toledo							
02.1830 JUN 88	Sdo O'Neill							14-6-88
								10-6-88
								9-6-88
								10-6-88
								9-6-88
								10-2-89
								16-6-88
								10-6-88
02.1740 JUN	Sdo Sandra Metzger	3/6/88	Memo(A) Nº 718/88	Cap. C/Dm/de E.				
02.1830 JUN	Sdo O'Neill							10-6-88
								10-2-89
03.1110 JUN 88	Sdo Flores	13/6/88	T.S. Nº 215/88	Dpto A/DGSD				
		3/6/88	Memo (A) Nº 722/88	A-2				
03.1130 JUN 88	Sdo Batista	7/6/88	Memo(A) Nº 723/88	A-2				
		3/6/88	Memo(A) Nº 721/88	A-2				
		3/6/88	Memo(A) Nº 720/88	A-2				
03.1520 JUN	Sdo O'Neill							10-6-88

Nº RE.	FECHA	DEST. Loc.	HORA de EST.	PROCEDENCIA	ASUNTO	EVAL	PASE A DESTINO
8802241	03 JUN 1988	—		El País pág 5 (14/5/88)	Edil García Cantos se incorporó a la UCB (1/1)	—	
8802242	"	—		El Día pág 14 (20/5/88)	Fallecimiento del Embajador Adolfo Folle Martínez (1/1)	—	
8802243	"	—	1300	La Mañana pág 13 (13/5/88)	Ref. Luis D. Chiarino: ideología difunto "algunos no tenían ideas democráticas" (1/1)	—	
8802244	"	—		La Mañana pág 20 (13/5/88)	Distribución proporcional en legislativo comunal, Gustavo Estrafael se mostró partidario (1/1)	—	
8802245	"	—		La Mañana pág 10 (14/5/88)	Ref. a Víctor Hugo Pedroso - Director de Semana de Presidencia (Anunciá) (1/1)	—	
8802246	"	—		La Mañana pág 16 (14/5/88)	Ref. al pedo Vivenso ocupará como Director de División Empresas Comunal (1/1)	—	
8802247	"	—		La Hora pág 9 (18/5/88)	Licio Gelli, la logia P-2 y las pugnas territoriales (1/1) Agregado de "TOB 4"	—	
8802248	"	—		La Hora pág 2 (22/5/88)	Del diputado PITA viendo a Gutiérrez Ruiz, anular la impunidad de el mejor (1/1)	—	
8802249	"	—			LA HORA Recorte del 23/MAY/88 Pg 6 Ref: "Pruebas de las implicancias del ministro Sanguinetti" 1/1		
8802250	"	—			LA DEMOCRACIA Recorte del 20/MAY/88 Pg 5 Ref: Trascendentes sustancias entorno a las drogas 1/1		
8802251	"	—			LA HORA Recorte del 12/APR/88 Pg 2 Ref: Seregni y Batlle hacen pólemica sobre sistemas secretos 1/1		
8802252	"	—			LA HORA Recorte del 12/APR/88 Pg 14 Ref: Dieron libertad condicional a Licio Gelli 1/1		
8802253	"	—	1420		LA HORA Recorte del 04/MAY/88 Pg 6 Ref: Cuando llegó a su fin una alternativa al F.A. 1/1		
8802254	"	—			LA HORA Recorte del 21/APR/88 Pg 4 Ref: No sectorizados del F.A. se movilizan 1/1		
8802255	"	—			EL DIA Recorte del 11/APR/88 Pg 7 Ref: Batlle y Seregni coinciden en núcleo del Parlatino 1/1		
8802256	"	—		Días	EL PAIS Recorte del 04/MAY/88 Pg 11 Ref: Aun nada le pesa ser candidato único para este plebiscito 1/1		Biografías
8802257	"	—			LA HORA Recorte del 03/MAY/88 Pg 5 Ref: Tres fuentes para una misma historia FENAPODE: el largo camino del FA radio zumbará 1/1		
8802258	"	—			LA HORA Recorte del 03/MAY/88 Pg 13 Ref: Abuelitas periodistas de radio acusadas por Safi 1/1 1/3		
8802259	"	—			DISCULPE Recorte del 27/APR/88 Pg 5 Ref: juicio al Diario Disculpe - denuncian a Luis PEREZ ABOLLE		
8802260	"	—			AQUI Recorte del 03/MAY/88 Pg 24 Ref: Cooperativas agrarias federadas: dirigir intereses de productores 1/1		
8802261	"	—			EL PAIS Recorte del 17/APR/88 Pg 20 Ref: PEREYRA: puntos del programa de Gobierno blanco deben ser el agro 1/2		
8802262	"	—			LA MAÑANA Recorte del 03/MAY/88 Pg 14 Ref: Prestaron juramento 28 nuevos magistrados 1/1		
8802263	"	—			LA HORA Recorte del 06/MAY/88 Pg 4 Ref: Retorno Ariel COLLAZO 1/1		
8802264	"	—			LA HORA Recorte del 06/MAY/88 Pg 2 Ref: Gross Espiell asumió en Instituto Antigua 1/1		
8802265	"	—			EL PAIS Recorte del 09/APR/88 Pg 11 Ref: Nombramiento de Obispo Auxiliar de Mdeo el Padre Luis del castillo		
8802266	"	—			EL DIA Recorte del 08/APR/88 Pg 23 Ref: Fallecimiento de: Profesor LIVIO H. MARZIALI 1/1		
8802267	"	—			LA HORA Recorte del 08/APR/88 Pg 4 Ref: juicio penal contra "DISCULPE" 1/1		
8802268	—	—		Ex Dpto de E. Dpto E. III Dpto Montevideo	Edictos de Antecedentes Nº 19/88 1/1		Ver Archivo Biografías
8802269	"	1643	1435		P.I Nº 54/2-2/88 1/1		
8802270	"	1644			Edictos de Antecedentes Nº 149/31/5/88 1/5		
8802271	"	—	1510		Resumen de Prensa del 28 al 30/MAY/88 del Campo Bulso		
8802272	"	—			Resumen de Prensa del 03/JUN/88 del Campo Bulso		

A:		SALIDA					REFERENCIA	ARC
FECHA	RECIBE	FECHA	SE CONFECCIONO	DESTINO				FECHA
03/5/90 JUN	Solo O'Neil							10-6-88
								14-6-88
								10-6-88
								23-11-88
								10-6-88
								14-6-88
20 JUN 88	Solo O'Neil							16-6-88
								14-6-88
								16-6-88
								9-11-89
								14-6-88
								16-6-88
								17-6-88
								10-6-88
								16-6-88
								14-6-88
03/5/90 JUN	Solo Sandra	8/6/88	Tenoli nº 724/88	Co a/Inf de E				
		3/6/88	Tenoli nº 725/88	DE III				
		7/6/88	Tenoli nº 726/88	E-2				
06/3/90 JUN	Solo Zarpa							14-6-88

Nº R.E.	FECHA	INGR. Secr.	HORA de ENT.	PROCEDENCIA	A S U N T O	EVAC.	PASA DESTINO
88022273	26 JUN. 1988	1647		E.M./DEI	Pedido de Información Nº 28/88 (1/4)	-	archivo
88022274	" "	-		Dpto. Dualistas/DGIDO	Reunión de Fuerzas del 3/6/88 (C. Política, Referendum, Org. Nac., S. Gremial, Educ., DD.HH., Económico (1/16)	-	
88022275	" "	-		" "	" " del 4 al 6/6/88 (C. Política, Referendum, Org. Nac., C. Militar, Gremial, Educ., Económico (1/31)	-	
88022276	" "	1621			Carta de Novedades Diarias Nº 152 de fecha 31/5/88 (1/2)	-	biofax
88022277	" "	1622		D.N.I.I.	" " " Nº 153 " " 1/6/88 (1/2)	-	
88022278	" "	1635	1040		" " " Nº 154 " " 2/6/88 (1/4)	-	
88022279	" "	1636		D.E.I.	PEI 236/88 - Ref. a Jesús Ayala Faisal funcionario Consejo del Menor (7) autor intelectual de (1/6)	B-3	
88022280	" "	-		La Hora pag 4 (17/5/88)	Ref. a una experiencia contra la droga - Habrá debate próximamente en el Instituto Juvenil del Este (IJDE) 1/1	-	
88022283	" "	-		La Hora pag 5 (17/5/88)	Homenaje a Zelmar Michelini y Héctor Gutiérrez Ruiz - Viernes 20 acto contra la impunidad (1/1)	-	
88022284	" "	-		La Hora pag 10 (17/5/88)	Nuevo local cas. - Fallecimiento de Juan P. Bronel, Lorenzo Pastore, Haide Schmied (1/1)	-	
88022285	" "	-		Hoy Amanecer pag 7 (18/5/88)	Ref. a Pedro Falero fueron sujetos diversas agresiones por su profesión y fotos pasados (1/1)	-	
88022284	" "	-		Brecha pag 8 (13/5/88)	Muerte de un uruguayo en Bolivia - Justo Pedro Yañez (1/1)	-	
88022285	" "	-		Brecha pag 10 (13/5/88	artículo firmado por Carlos Zefferatesi (publicado en situación de reformas) ¿ y los militares dejó?	-	B x x
88022286	" "	1645	1200	D.N.I.I.	Parte de Novedades Diarias Nº 155 de fecha 3/6/88 (1/3)	-	Biógrafos
88022287	" "	1648		D.E.I.	PEI 237/88 - Ref. a Esteban Valentín Pintos (PCU) adhirió en un móvil marca DAN WESSON (USA) procedente	A-1	
88022290	" "	-		Dpto. IV/DGIDO	T.I. 62/88 - Ref. Diarios Oficiales Nros 22.620 al 22.632 de fechas 27/30/31/7/8/88 1/2/3/6/7/9/10/13/14/15/16	-	1) anal 2) Bio
88022288	" "	-	1345	S.I.D.A.	P.S. Nº 034/88 1/22	-	Lee Rubio
88022289	" "	-			Embajada de la República Argentina Nº 117/88 del 03/10/88 1/1	-	
88022291	" "	-	1400	Dpto. IV/DGIDO	Embajada de Prensa de Asuntos del Sur Nº 125/88 del 03/10/88 1/3	-	Lee
88022292	" "	-			Embajada de Prensa del Resto del Mundo Nº 125/88 del 03/10/88 1/2	-	
88022293	" "	-			Noticias de Elaboración Nº 117/88 del Resto del Mundo del 03/10/88 1/4	-	
88022294	" "	-	1405		Noticias de Elaboración Nº 117/88 del Resto del Mundo del 03/10/88 1/4	-	
88022295	" "	-	1835		Embajada de la República Argentina Nº 118/88 del 06/10/88 1/1	-	
88022296	" "	-		Dpto. IV/DGIDO	Embajada de Prensa de Asuntos del Sur Nº 126/88 del 06/10/88 1/2	-	Lee A
88022297	" "	-			Embajada de Prensa del Resto del Mundo Nº 126/88 del 06/10/88 1/2	-	
88022298	07 JUN 1988	-	1350	Dpto. Dualistas	Resumen de Prensa del 07/10/88 del Grupo Tupitos 1/3	-	Biogr
88022299	" "	-		LA MAÑANA	Recorte del 26/ABR/88 Pg. 7 del Paisaní de la "Agrupación 28 de Enero" Fco Pedreira 1/1	-	
88022300	" "	-		LA MAÑANA	Recorte del 26/ABR/88 Pg. 17 del Planeo de la lista "POSADAS" Sindicato Médico 1/1	-	
88022301	" "	-		LA MAÑANA	Recorte del 28/ABR/88 Pg. 13 del Comité central "Pacho" amplió diferencia en SMU 1/1	-	Biogr
88022302	" "	-	1410	LA MAÑANA	Recorte del 27/ABR/88 Pg. 13 del Presidente del SMU anunció profundización de cambios	-	
88022303	" "	-		LA MAÑANA	Recorte del 27/ABR/88 Pg. 12 del Sindicato: Triunfó la lista "Carlos Hg. Pacho" 1/1	-	
88022304	" "	-		Secretaría	Orden de Cpo Nº 89/90 y Anexo Nº 9		Lavoro

A: FECHA	RECIBE	SALIDA FECHA	SE CONFECCIONO	DESTINO		REFERENCIA	ARCHI FECHA
06 1040 JUN	Hofontanje	7/6/88	Jemolu Nº 727/88	D. E.J			
06 1030 JUN	Sdo O'Neill						14-6-88
06 1600 JUN	Sdo O'Neill	06/6/88	Proc.	Analistas	06 1230 JUN 88 Sdo Sandoval		10-6-88
							9-6-88
06 1320 JUN	Sdo Zespo						10-6-88
							16-6-88
							10-6-88
081400 JUN	Sdo O'Neill						16-6-88
061600 JUN	Sdo O'Neill	6/6/88	Proc.	Analistas	061230 JUN Sdo Sandoval	Sdo Bermudez	10-6-88
2) 230845 JUN	Sdo Rodriguez			Analistas y opto. III ①			9-6-88
1) 061230 JUN	Sdo Sandoval						16-6-88
061350 JUN	Sdo Martinez	7/6/88	Jemolu Nº 731/88	S.J.A			30-6-88
090688	Sdo Tedeschi						
090688	Sdo Tedeschi						
081220 JUN 88	Sdo Torres						14-6-88
071 Sdo JUN	Sdo O'Neill						21-9-88
							16-9-88
							16-9-88
							16-9-88
							16-9-88
071430 JUN	Sdo						

N° R.E	FECHA	HORA de ENT.	PROCEDENCIA	A S U N T O	FOJAS	PASE DESTINO
8802305	07 JUN 1988	1669		Actuación de Instrucción Nº 058/88 1/2		
8802306	" "	1670		Actuación de Instrucción Nº 060/88 1/2		
8802307	" "	1671		Actuación de Instrucción Nº 061/88 1/2		
8802308	" "	1672		Actuación de Instrucción Nº 062/88 1/2		
8802309	" "	1673		Actuación de Instrucción Nº 063/88 1/2		
8802310	" "	1674		Actuación de Instrucción Nº 064/88 1/2		
8802311	" "	1675		Actuación de Instrucción Nº 065/88 1/2		
8802312	" "	1676	2da Div EP 61.	Actuación de Instrucción Nº 066/88 1/2		
8802313	" "	1677		Actuación de Instrucción Nº 067/88 1/2		
8802314	" "	1678		Actuación de Instrucción Nº 069/88 1/2		
8802315	" "	1679		Actuación de Instrucción Nº 070/88 1/2		
8802316	" "	1680		Actuación de Instrucción Nº 071/88 1/2		
8802317	" "	1681		Actuación de Instrucción Nº 072/88 1/2		
8802318	" "	1682		Actuación de Instrucción Nº 073/88 1/2		
8802319	" "	1690		Actuación de Intendencia Nº 145/3/07/88 1/4		
8802320	" "	1691		Actuación de Intendencia Nº 146/3/07/88 1/3		
8802321	" "	1692		Actuación de Intendencia Nº 147/3/07/88 1/2		
8802322	" "	1693		Actuación de Intendencia Nº 148/3/07/88 1/2		
8802323	" "	-		Resumen de Prensa del 04/04/88 del Grupo Pluton 1/8		
8802324	" "	-		F. Acto Nº 763/87 del Juzgado letrado 1ª Inst 12 Turno Ref: Denuncio presentado por Nelson J. Di Russo (A-1)		
8802325	" "	-		Suplemento de la República Argentina Nº 118/88 del 07/JUN/88 1/1		
8802326	" "	-		Suplemento de Prensa de Semana del Sem Nº 127/88 del 07/JUN/88 1/1		
8802327	" "	-		Suplemento de Prensa del Resto del Pueblo Nº 127/88 del 07/JUN/88 1/1		
8802328	" "	-		Suplemento de Actualidad del Resto del Mundo Nº 113/88 del 07/JUN/88 1/4		
8802329	" "	1659		PES Nº 400/5/88 Ref: 3UN Incidente con lesionados ocurridos en la Zona del Cno Negro a Bahía Blanca, donde se emplearon armas de fuego (A-1)		
8802330	" "	1660		PES Nº 401/5/88 Ref: Funcionamiento de Bomberos el 08/JUN en Zona del Pico Legislativo entrevistados por Diarios (A1)		
8802331	" "	1661		PES Nº 402/5/88 Ref: Viaje del Secretario del PEN a Bélgica Dres A. DEL VALLE LOCKE Alemania (A1)		
8802332	" "	1662		PES Nº 419/5/88 Ref: PES 20/88 Bu 3 Nº 9 visita de delegación de la URSS a C. Bso Bariloche 1/4 (A1)		
8802333	" "	1663		PES Nº 423/5/88 Ref: Vehículo Ptat 540 451 de Tdos estacionado frente a domicilio de Sr RODRIGUEZ BELLIDO que corresponde la modificación (A-1)		
8802334	" "	1664		PES Nº 426/5/88 Ref: Comunicación de arribos en helicóptero a Bariloche en C. de Río Branco (C3)		
8802335	08 JUN 1988	0850	La República pags 16/17/18/19/21/22/23 del 3/5/88	Shell en diario y personas que concurrieron a la inauguración (1/7)	-	
8802336	" "	0950	Opto. II (Dpto. SI)	Universidad de Bariloche Veto del Mundo Nº 114/7/6/88 (1/3)	-	

FECHA	RECIBE	FECHA	SE CONFECCIONO	DESTINO			REFERENCIA	FECHA
		9/6/88	Memo (A) 740/88	N-2				
		9/6/88	Memo (A) 741/88	N-2				
		10/6/88	Memo (A) 742/88	N-2				
		10/6/88	Memo (A) 743/88	N-2				
		8/6/88	Memo (A) Nº 744/88	N-2				
		9/6/88	Memo (A) 745/88	N-2				
		10/6/88	Memo (A) Nº 746/88	N-2				
		13/6/88	Memo (A) Nº 747/88	N-2				
		8/6/88	Memo (A) Nº 748/88	N-2				
		13/6/88	Memo (A) Nº 749/88	N-2				
		13/6/88	Memo (A) Nº 750/88	N-2				
		14/6/88	Memo (A) Nº 751/88	N-2				
		13/6/88	Memo (A) Nº 752/88	N-2				
		8/6/88	Memo (A) Nº 753/88	N-2				
		13/6/88	Memo (A) Nº 754/88	E-2				
		10/6/88	Memo (A) Nº 755/88	E-2				
		13/6/88	Memo (A) Nº 756/88	E-2				
		13/6/88	Memo (A) Nº 757/88	E-2				
081220 KWN	Sto. Torres							14-6-88
								13-9-8
090688	Sol Tadeo							
081220 KWN	Sto. Torres	7/6/88	FOTOCOPIA	Dpto III, Dpto III, Dpto III	Ver cuadro	071835 KW	Sto. MELO	14-6-88
								10-6-88
								14-6-88
								16-6-88
								10-6-88
080820 KWN 88	Sto. Torres							16-6-88
090688	Sol Tadeo							

ARCH

Nº R.E.	FECHA	Nº ENT. Sec.	HORA de ENT.	PROCEDENCIA	ASUNTO	EVAL.	PASE
8802337	08 JUN. 1988	1666		D.N.I.I.	Parte de Novedades Diarias Nº 157 de fecha 5/6/88 (1/1)	—	
8802338	"	1667			" " " Nº 158 " " 6/6/88 (1/3)	—	
8802339	"	1652		E-2	PEI 23/88 - Adj. Parte Periódico de Información Nº 4/88 del agregado militar y Naval en Chile (1/3)	B-2	
8802340	"	1658		E-2	PEI 443/88 - Adj. PEI 92/88/DE IV Ref. al fallecimiento de Aixton Dumral Borges en C. Rhuy (1/4)	B-2	
8802341	"	1695	0950	E-2	PEI 436/88 - Adj. Memo 82/88 (E-2) adj. a "Evidencias de tareas de colección de información encaradas por (1/3)	—	
8802342	"	1694		E-2	PEI 435/88 - Adj. Memo S/N (E-2) Ref. a "Reunión del PCP y la Internacional Socialista" (1/3)	A-2	Biográfico
8802343	"	1696		E-2	PEI 437/88 - Adj. Memo 84/88 (E-2) Ref. a "Información sobre el profesor de desarrollo de elementos básicos (PEDEB) (1/3)	—	
8802344	"	1697		E-2	PEI 442/88 - Adj. PEI 102/88/DE IV - Adj. a cargos formulados al Ing. Agrónomo Miguel Gustavo Gerardino Rodríguez (1/5)	B-2	
8802345	"	—	1130	Depto. I/DGI	Memo S/N. Cuadro sobre el referendum en nuestro país, confeccionado y distribuido en CANADA (1/5)	B-2	Biográfico
8802346	"	—		Secretaría de la DGI	IA T.I. 131/88 - Ref. a formularios de intención para adquisición de armas (P/S y Suplidor) (remitidos por el MAN, anexo del 14/6/88 (1/1)	—	Jefe Depto. —
8802347	"	1705	1240		Solicitud de Antecedentes Nº 152/88 (1/1)	—	
8802348	"	1704		E-2	" " " Nº 151/88 (1/3)	—	antecedentes
8802349	"	1703			" " " Nº 150/88 (1/1)	—	
8802350	"	1706	1530	Jefe Depto. D.E.D.	P.I. Nº 028/02/88 1/2	—	
8802351	"	1709			O/Nº 052/88 del Acd 1/3	—	Ver Ant.
8802352	"	1710	1540		P.I. Nº 032/88 (Reitera pedidos del anterior 026 a 031/87) (1987: 006, 007, 008, 013, 014, 015, 017, 018	—	
8802353	"	—	1555	Depto. IV/DGI	Suplemento de Prensa de la República Argentina Nº 120/88 del 08/Jun/88, 1/1	—	Ver Ant.
8802354	"	—			Suplemento de Prensa de Asunción del Sur Nº 128/88 del 08/Jun/88 1/1	—	
8802355	"	—		Secretario/DGI → D.N.I.	Orden de la DGI Nº 27/88 1/3 y anexo (1/1)		Acred.
8802356	"	1699	1600		Parte de Novedades Diarias Nº 158/88 del 07/Jun/88 1/3		
8802357	"	1712			Parte de Novedades Diarias Nº 159/88 del 08/Jun/88 1/2	—	
8802358	"	1707	1600	D.E.D. Circulo Fijo	PEI Nº 101/2/88 Ref: Charla en parlamento de Enrique RODRIGUEZ CAMUSSO en CDO "Simón Bolívar" 1/2	A-3	
8802359	"	—	1700		P.I. Sin Nº Ref: Julian TONDINO, Omar DOMINGUEZ y Oscar GARCIA 1/3	—	Ver Ant.
8802360	09 JUN. 1988	1302	0810	Depto. 3/DNII	Oficio Nº: 38/88 (Sol. Ant.) 1/2	—	Acred.
8802361	"	—	1100	Depto. Cualitativo/DGI	Resumen de Fuentes del 9/6/88: (c/Político, referendum, Org. RR., explotan. S. Judicial, Inc. Educ., DD.HH.) 1/3	—	Biográfico
8802362	"	—	1400	Depto. II/AL/106 → DGI	Memo Nº 065/SEC/88 Ref. Efectos cumple de cartas en cargo anterior 15/4 al 15/MAYO 1/1	—	M. Cec.
8802363	"	—			Informe Ref: "Canal Lanches Pinto" Nº 6. de nombre "County-Baltimore", funciona ondiverso desde fines	—	
8802364	"	—			Informe Ref: "Canal Lanches Pinto" Nº 6 hace 15 días se encuentra cerrado por reparaciones (1/1)	C-3	
8802365	"	—	1430	P.N.N. (DIPRE)	Informe Ref: Exhibición de películas de Cuba y Nicaragua en CDO MLN(T) del Dpto Rosario"	—	Sec.
8802366	"	—			Informe Ref: Casamiento de Antonio SANCHEZ LIMA y la DNIC de Belle Ruiné para Tenitas e/f.	A-2	
8802367	"	—			Informe Ref: Psicofónica de OTAS proveniente de Dna Carolina PARODI y 2 NN que pernoctan	C-3	
8802368	"	—			Informe Ref: Campamento en Semana de Turismo en Balneario Santa Ana de Lavalle	—	

D		SALIDA					REFERENCIA	ARC
FECHA	RECIBE	FECHA	SE CONFECCIONO	DESTINO				FECHA
081220 JUN 88	[illegible]	8/6/88	Forme.	analistas	081150 JUN	[illegible]		10-6-88
				Opto. II/OGID	081200 JUN	[illegible]		
		8/6/88	Forme.	analistas	081150 JUN	[illegible]	a 1511	16-6-88
								10-6-88
								16-05-88
								14-6-88
								17-6-88
		8/6/88	Forme.	Opto. II y analistas	081150 JUN		[illegible]	14-6-88
081240 JUN 88	[illegible]	14/6/88	T.I. 221/88	Ayudante de Dtor.	—	—		
081245 JUN 88	[illegible]	13/6/88	Memo (A) Nº 762/88	E-2				
		10/6/88	Memo (A) 763/88	E-2				
		9/6/88	Memo (A) Nº 764/88	E-2				
081535 JUN	[illegible]	9/6/88	Memo (A) Nº 765/88	E-5				
		9/6/88	Memo (A) Nº 766/88	SGT				
		14/6/88	Memo (A) Nº 770/88	[illegible]				
090688	[illegible]							
	[illegible]	13/6/88	Forme. Anexo. Jon. Martínez					
081630 JUN	[illegible]	8/6/88	Fotocopia	Analista	081600 JUN	[illegible]		14-6-88
					[illegible]			16-6-88
081705 JUN	[illegible]	10/6/88	Memo (A) Nº 767/88	Sub. Dtor. Ejecutivo DGID	Ver cuaderno			
090810 JUN 88	[illegible]	10/6/88	Memo (A) Nº 768/88	Opto. 3 de la DNIS	Ver recibo			
101810 JUN	[illegible]							14-6-88
091400 JUN	[illegible]							
091630 JUN	[illegible]							26-7-88

Nº Te.	Recibo	Hora sec.	Hora de ent.	Procedencia	SUJETO	Fs.	DESTINO
8802368	1988	1715	1600	EM/6 DS	Parte de Incidencias nº 068/88		Sec. Ins.
8802370	" "	-	1630	Dpto Análisis	Resumen de Prensa del 07/10/88 (Campo Político) 1/8		(Resp.
8802371	" "	-			Suplemento de la República Argentina nº 121/88 del 06/10/88 1/1	-	
8802372	" "	-			Suplemento de Prensa de América del Sur nº 129/88 del 06/10/88 1/1	-	} Sec. Ana
8802373	" "	-	1650	Dpto III (DGSD)	Suplemento de Prensa del Resto del Mundo nº 128/88 del 06/10/88 1/1	-	
8802374	" "	-			Noticias de Gobiernos de América del Sur nº 050/88 del 08/10/88 1/2	-	Sec. Ana
8802375	" "	-			Noticias de Gobiernos del Resto del Mundo nº 115/88 del 08/10/88 1/4	-	Sec. Ana
8802376	" "	-	1700	Dpto Análisis	OFI nº 063/88 Ref: Resumen de Temas Varios en Fuente Ebro el 07/10/88 1/32	B2	Geop
8802377	" "	-	1750	Dpto III EM/E	PEI(-) 10439/BE/88 Ref: Acto en "Plaza 25 de Mayo" de C. Bello Ramón el 01/10/88 1/1	A-1	(Geop
8802378	" "	1731	1800	Dpto III EM/E	Solicitud de Antecedente nº 153/B/III/88 1/1	-	Sec. Ana
8802379	" "	1732			Solicitud de Antecedente nº 155/B/III/88 1/2	-	
8802380	" "	1733	0824	Secretario (DGSD)	OFI nº 135/88 Adj Boletín nº 8560 / 8562 / 8505 (Reservado 2504)	-	Comun.
8802381	10 JUN. 1988	-	0845	S.M.A.	PEI 10/88-28/29/30/nº 12/88 - Cámara Barbieri recibió oficio de Dirección Inversiones Extranjeras, Asunto: Normas de compradores y antecedentes	A-1	Biográfico
8802382	" "	-	1105	Apto. analistas (DGSD)	Resumen de Palabras del 10/6/88 (C. Político, Referendum, C. Militar, Org. Soc. Especial, Educ., DD HH, Económico) Tomo nº V del 13/30 al 8/6/88 en Partido Hotel	-	
8802383	" "	-		Dpto. III (DGSD)	Parte de Informe Especial nº 152/88 - Adj - Comunicados y Manifiestos de la Comisión Sudamericana de Paz 1/1	-	Biográfico
8802384	" "	-	1225	Dpto. Análisis Nº 6	PEI Nº 01/88 Ref Aut 1/2		Sec. Ana
8802385	" "	-	1430	C-2 DGSD	Nota Nº 400 del 07/10/88 Adj Completa con documentación nacida del FUK VAM Recibido 2503		Archivo
8802386	" "	-	1720	Dpto III (DGSD)	Recortes 66.515, 19885, 19839, 66481, 66730, 66503, 66505, 66508 de los BM DNP 8554		BXX
8802387	" "	-	1725	Dpto III (DGSD) (Dpto Inteligencia)	Pase Nº del Asesor E. FRIAS Técnico para solicitar fondo documental de los Asesores y Jefaturas	A-2	Geop
8802388	" "	1748	1730	DNI P. Barrera	OFI nº 1048/88 Ref Aut 1/1		Sec. Ana
8802389	" "	-	1735	Archivo (DGSD)	Resumen de Prensa del 07/10/88 (Campo Político) 1/8		Geop
8802390	13 JUN. 1988	-	1810	Dpto Archivo (DGSD)	Resumen de Prensa del 07/10/88 (Campo Político, Militar FA) 1/21		Geop
8802391	" "	-	0815	Dpto III (DGSD)	Suplemento de la República Argentina nº 122/88 del 10/10/88 1/1	-	Sec. Archi
8802392	" "	-			Suplemento de Prensa de América del Sur nº 130/88 del 10/10/88 1/2	-	
8802393	" "	-			Suplemento de Prensa del Resto del Mundo nº 123/88 del 10/10/88 1/1	-	
8802394	" "	-	1115	Dpto III (DGSD)	TI nº 158/PE/88 Ref Aut Haber T. TERESA espinante ingreso 1/2		Sec. Ana
8802395	" "	-	1240	Dpto III (DGSD)	Novedades de Redacción de América del Sur nº 052/88 del 11/10/88 1/1	-	
8802396	" "	-			Novedades de Redacción del Resto del Mundo nº 116/88 del 11/10/88 1/2	-	Sec. Ana
8802397	" "	-	1230	Dpto Archivo	Resumen de Prensa del 11/10/88 del Campo Político, Militar, Educación, FA, DD HH) 1/19	-	Biográ
8802398	18 JUN. 1988	-		Ca C/Inf. Ejército (Sec. Operaciones) S.M.A.	Solicitud de Antecedentes nº 20/88 (1/1)	-	Antecedentes
8802399	"	1763	1530		Cuadro de Información nº 35/88 (1/6)	-	
8802400	"	1761/62		Secretaría (DGSD)	Comunicaciones nros. 17 y 18 del CGE	-	Correo

ENTRADA			SALIDA				REFERENCIA	ARCHIVO
FECHA	RECIBE	FECHA	SE CONFECCIONO	DESTINO				FECHA
09/600 UN	Sdo Sanchez	13/6/88	Memo (A) N: 771/88	A - 2				14-6-88
10/800 UN	Sdo O'Neill							
13/6/88	Sdo Rodriguez							
10/750 UN	Sdo O'Neill							16-6-88
13/6/88	Sdo Rodriguez							
A 10/850 UN	Sdo Rodriguez							26-7-88
x 09/800 UN	Sdo Nº 2	9/6/88	Pedro Cos	Archivo	1350 UN	Sdo Sánchez		
		13/6/88	Memo (A) N: 772/88	E-2				
15 UN 88	Sdo 1º Garcia	13/6/88	Memo (A) Nº 773/88	E-2				
09/800 UN		25/7/88	T.I. 36/88 -	Dpto. II				
		20/7/88	T.I. 965/88	Dpto. I (INT.)				
x 10/850 UN	x Sdo. Rodriguez						2939	
10/800 UN	Sdo O'Neill	16/6/88						14-6-88
10/845 UN	Sdo Rodriguez	13/6/88	Pedro Cos	E-2 Dpto II Vicente Lopez				9-6-88
10/840 UN	Cbo MARTINEZ	13/6/88	Memo (A) N: 776/88	Jefatura Encargada de entrega)				
				Sn I. Nº 6				13/6/88
10/800 UN	Sdo Garcia							
10/750 UN	Sdo O'Neill							06-6-88
10/735 UN	Sdo Nº 2	13/6/88	Memo (A) Nº 777/88	P. Caminera				
13/700 UN	Sdo Morales							16-6-88
10/830 UN	Sdo O'Neill							14-6-88
14068	Sdo Rodriguez							
13/720 UN	Sdo Sanchez	15/6/88	Memo (A) 788/88	Opto. II DGFD - Mesa Entrada.				
14066	Sdo Rodriguez							
13/700 UN	Sdo Morales							06-6-88
13/735 UN	Cbo. Martinez	15/6/88	Memo (A) 789/88	A cargo de Sr. (Ver planillas)				
		15/6/88	Memo (A) 780/88	SH 4				21/6/88
13/500 UN	Sdo Gomez							

Nº R.E.	Fecha	Ingr. Soc.	Hora de Ent.	Procedencia	ASUNTO	Fjs.
8802407	06 JUN. 1988	-	1545	Depto. Dualistas (DOCSO)	Informe de Tarea del 11 al 13/JUN/88 - (Campo Militar) 1/10	-
8802402	" "	-	1715	Dirección Nal. de Pasos de Fronteras	Sol. aut. Ref. a Bruno Faraone	-
8802403	" "	1749	1345	D.N.I. - I	Parte de Novedades Diarias Nº 162 de fecha 10/6/88 (1/2)	-
8802404	" "	1730			" " " Nº 161 " " 9/6/88 (1/1)	-
8802405	" "	1759			Memo Nº 23/88 (ampliación Memo 83) Ref. a Amnesty Internacional (1/6)	B-2
8802406	" "	1760			Memo. Nº 29/88 - actividades del Depto. de Químicos que efectuarían a Brasil y Argentina (1/2)	B-2
8802407	" "	1778		Casa Militar	Telex. Ref. a Declaraciones de Lendiè en Europa (1/3) de fecha 2 marzo a Nicaragua (1/2)	-
8802408	" "	1733		E. 2	Memo del 5/6/88 - Cambio de División de dos Jefes del Ejército Nacional, por pedido de Naciones Unidas	-
8802409	" "	1757			Memo Nº 28/6/88 - Trofeo de armas que involucra a Policías - Brasil (1/3)	-
8802410	" "	1737			PEI 45/88 - Ref. Propietario de un Estudio Inmobiliario de C. Chuy, se pone de fe en los talleres unos hs hasta	B-2
8802411	" "	1739			PEI 453/88 - Ref. Asoc. Arabe Palestina de C. Chuy formada por propietarios de las confecciones de la Zona y los (1/1)	A-2
8802412	" "	1736	1702	E. 2	RES 445/88 - Ref. Sra Muñoz, sanestar se encuentra residiendo en C. Flores, estando poblando ante el (1/2)	A-1
8802413	" "	1738			PEI 452/88 - En domicilio de Yoni Yuni 7 (de Chuy) funciona un taller para la confección de documentos (1/1)	F-6
8802414	" "	1734			PEI 440/88 - Adj. Memo S/n. ref. a "Sucesión de Arizmendi" (1/5)	B-2
8802415	" "	1735			RES 445/88 - Adj. Memo S/n. Ref. a "Propuesta pro franquicias comisión entre el PGP y el POC" (1/3)	-
8802416	" "	1740			RES 454/88 - Se Resuelve declarar de Secretaria, turno vespertino, concurrencia integrante del MCN (1/1)	C-3
8802417	" "	-			Oficio Nº 43/88 (Sol. aut.) 1/4	-
8802418	14 JUN. 1988	1783			Solicitud de Antecedentes Nº 69/88 (1/1)	-
8802419	" "	-	1350		Resumen de Prensa (campo Militar) del 14/6/88 (1/4)	-
8802420	" "	-		Depto. Dualistas (DOCSO)	" " (Política, Referendum, Org. Pop. Sindical, Educ, Religión, Economía) 1/20	-
8802421	" "	1791	1500	Depto. Estado	Solicitud de Antecedentes Nº 156/8/VI/88 1/1	-
8802422	" "	1788			Solicitud de Antecedentes Nº 159/8/VI/88 1/2	-
8802423	" "	1784			" de Antecedentes Nº 157/8/VI/88 1/4	-
8802424	" "	1790	1545	Secretaría DOCSO	Comunicación del CGE Nº 19	-
8802425	" "	-			Subsidio de Asistencia Nº 123/88 del 13/VI/88 1/1	-
8802426	" "	-			Subsidio de Prensa de Asistencia del Jue Nº 131/88 del 13/VI/88 1/2	-
8802427	" "	-	1700		Subsidio de Prensa del Resto del Mundo Nº 131/88 del 13/VI/88 1/3	-
8802428	" "	-			Subsidio de Prensa de la República Argentina Nº 124/88 del 14/VI/88 1/1	-
8802429	" "	-			Subsidio de Prensa de Asistencia del Jue Nº 132/88 del 14/VI/88 1/2	-
8802430	" "	-			Subsidio de Prensa del Resto del Mundo Nº 132/88 del 14/VI/88 1/1	-
8802431	" "	-			Noticias de Elaboración del Resto del Mundo Nº 117/88 del 13/VI/88 1/6	-
8802432	" "	-	1735	Secr. Dpto. de Turismo/DOCSO	D/S Nº 069/88 Ref. Nombramiento de contrato de FS de 35 14/VI/88 1/3	-

POS

DEST

Biográfico

antecedentes

antecedentes

Biográfico

fax de

Bio profesor

Comun

fax Secr

se

E N T R A D A

FECHA	RECIBE
13/1400 JUN 88	Sra. Nieves
13/1405 JUN 88	Cba. Martínez
14/1400 JUN 88	Cba. Martínez
14/1400 JUN 88	Sra. O'Neill
14/1400 JUN 88	
14/1400 JUN 88	
14/1400 JUN 88

Nº RE	FECHA	Nº SEC.	HORA DE ENT.	PROCEDENCIA	ASUNTO	CLASIF.	POSICION
8802433	[illegible] 1988	1782		EMBAJADA (SUIZA)	PES Nº 008/88 Ref: Paquete del PUP contra los Ejidos entregado en Feria de Ejidos Ha-	A-1	
8802434	" "	1786		D.G.E.S.	PES Nº 012/88 ref: Cierre en barra Santa Lucía por corte de luz continuos el 13/JUN/88	A-1	
8802435	" "	1780			PES Nº 100/0788 Ref: Robo en Ser vehículos sin identificar	A-2	
8802436	" "	1794	1800		Parte de Novedades Diarias Nº 163/88 del 11/JUN/88 1/2	-	
8802437	" "	1775		D.N.I.	Parte de Novedades Diarias Nº 164/88 del 12/JUN/88 1/2	-	
8802438	" "	1776			Parte de Novedades Diarias Nº 165/88 del 13/JUN/88 1/2	-	
8802439	15 JUN. 1988	-	1100	Escuela Militar	PES Nº 052/88 Ref: Vehículo sospechoso que sus ocupantes sacaron fotos de dicha escuela 1/2	A-1	
8802440	" "	1797			Planilla de Información Nº 074/88 1/2	-	
8802441	" "	1798			Planilla de Información Nº 075/88 1/2	-	
8802442	" "	1799			Planilla de Información Nº 076/88 1/2	-	
8802443	" "	1800			Planilla de Información Nº 077/88 1/2	-	
8802444	" "	1801	1125	De Div 87/88	Planilla de Información Nº 078/88 1/2	-	
8802445	" "	1802			Planilla de Información Nº 079/88 1/2	-	
8802446	" "	1803			Planilla de Información Nº 080/88 1/2	-	
8802447	" "	1804			Planilla de Información Nº 081/88 1/2	-	
8802448	" "	-	1135	Dpto V DGSD	Memo (Ref. PJD) Silvia LOPEZ comisario de Brigada de Derecho nuestro archivo 1/2	A-2	
8802449	" "	-	1200	Dpto D - UCRANIAS NOT.	Recorte del 14/JUN Pag 11 Ref: Remisión del párroco carolino por tinturas psicotizantes 1/2	-	
8802450	" "	-		Dpto H DGSD	Novedades de Elaboración de América del Sur Nº 052/88 del 15/JUN 1/2	-	
8802451	" "	-	1215		Novedades de Elaboración del Resto del Mundo Nº 118/88 del 15/JUN 1/2	-	
8802452	" "	-			Resumen de Prensa del 15/JUN/88 (Campo Político, Policías Refugiados) 1/2	-	
8802453	" "	1819	1445	D.E. III	Pedido de información Nº 59/88 (Sol. ant ex-Jefe Javier Paz.) (1/1)	-	
8802454	" "	-		Círculo Militar S/O/Tucumán	Pedido de Informes S/N - (1/1)	-	antecedentes
8802455	" "	-		Dpto. Analistas DGSD	T.I. 64/88 - Ref. a Reunión de Jefes Instalados en "Puesto Obligado" el 14/JUN/88 (1/10)	3-2	Biográfico
8802456	" "	1793	1700	D.N.I.	Parte de Novedades Diarias Nº 166 de fecha 14/6/88 (1/2)	-	Biográfico
8802457	" "	-		Sub/Jefe/Interior/DGSD	Informe 83/88 - Adj. panfleto y lista Nº 1955 de DEBU (1/11)	-	Biográfico
8802458	" "	-		Ultimas Noticias pag 4 (14/6/88)	Duras críticas de Aranjo en la ONU (1/1)	-	Biográfico
8802459	" "	-	1830	M.D.N.	Inf. Aut. de Jaime Martínez y Oscar Mangarelli	-	
8802460	16 JUN. 1988	1812		E-2	Memo Nº 84/88 - Presunta comercialización de dirigentes políticos con el narcotráfico - Riesgo (1/5) de Grupo de Estudio en Exposición	-	Biográfico
8802461	" "	1811		E-2	Memo Nº 73/88 - Ejercita y fuerza tareas trabajan para Duggelof (Inglaterra) (1/1)	-	archivo
8802462	" "	1810	0810	E-2	Memo Nº 68/88 - Producción - Tráfico y lucha contra la droga - Perú (1/5)	-	Biográfico
8802463	" "	1814		E-2	PEI 450/88 - Reunión los días 15/16/17 en el local de S.U.A. de los delegados de la Comisión del Río Uruguay estando presente un delegado cada una de las Provincias ribereñas y funcionarios de cada una - 1/2	-	Biográfico
8802464	" "	1815		E-2	PEI 458/88 - Adj. Memo 83/88 (E-2) Ref. al "Empleo del Teatro como instrumento de penetración cultural" (1/4)	-	Biográfico

ENTRADA		SALIDA				REFERENCIA	
FECHA	RECIBE	FECHA	SE CONFECCIONO	DESTINO			FECHA
^							17-6-88
15 17 10 kW	Sdo. Morales	14/6/88	Fotocopia	Auditoría	Dpto. III — Ver cuaderno		21/6/88
					LSD 400 Fund — Sdo. Lopez		21/6/88
							17-6-88
x		15/6/88	Fotocopias	Auditoría	LSD 100 xerox Sdo. Lopez		21/6/88
		16/6/88	Tarjeta Nº 800/88	N-2			
		16/6/88	Tarjeta Nº 801/88	N-2			
		16/6/88	Tarjeta Nº 802/88	N-2			
		16/6/88	Tarjeta Nº 803/88	N-2			
15 11 30 kW	Sdo. Pedro	15/6/88	Memo (A) 804/88	N-2			
		15/6/88	Memo (A) 805/88	N-2			
		16/6/88	Tarjeta Nº 806/88	N-2			
		16/6/88	Tarjeta Nº 807/88	N-2			
15 11 30 kW	Sdo. Torres	15/6/88	Fotocopias	Auditoría	LSD 300 xerox Sdo. Lopez		21/6/88
15 17 10 kW 88	Sdo. Morales						23-11-88
16 06 88	Sdo. Medel						17-6-88
16 [illegible] kW	Sdo. Zelaya						3-11-88
15 14 50 kW	Sdo. Martínez	16/6/88	Tarjeta Nº 809/88	DE III			
		15/6/88	Memo (A) Nº 810/88	Sub Jefa Auditoría Legal			
15 17 10 kW	Sdo. Morales						16-6-88
16 11 50 kW	Sdo. Rodríguez	15/6/88	Fotocopias	auxiliares	Ver cuaderno.		21/6/88
				auxiliares			21/6/88
15 17 10 kW	Sdo. Morales						16-6-88
—	—	15/6/88	Memo (A) 798/88	N-2 Entrega al cdte Bermúdez - Llevo Sito N-2.			
16 17 00 kW	Sdo. Zelaya			Dpto. II			22/6/88
17 06 88	Sdo. Medel			Dpto. II			
16 17 00 kW	Sdo. Zelaya	16/6/88	Fotocopias	Dpto. II	Ver cuadernos.		22/6/88
				auxiliares			1-12-88
				auxiliares		Continuación Memos 67/126/133/143/187 - 10/63/1988	26-7-88

Nº RE.	FECHA	Nº ENT. SEC	HORA de ENT.	PROCEDENCIA	ASUNTO	ÉVAL	DESTINO
8802465	16 JUN. 1988	1807		DEI	REE 238/88 - Ref. a Francisco Fajardo Costa estaría anotado para ingresar como Chapista en la Policía de Montevideo. (1/2)	C-3	Biográfico
8802466	" "	1823			Carta de Novedades Diarias Nº 167 de fecha 15/6/88 (1/2)	-	Biográfico
8802467	" "	1665		DNI. I.	Carta de Novedades Diarias Nº 166 de fecha 4/6/88 (1/3)	-	Biográfico
8802468	" "	-	0810	EM/DE IV	REE 129/88 - Entrevista al ex Cnel. Julio Sanchez el 29/5/88 por Emisora del Radio "Los Cedros" (1/5)	A-1	Bxx
8802469	" "	-			Novedades de Guardia - Parte del Fiscal Nº 119 del 151800 al 160800 JUN 88 (1/5)	-	
8802470	" "	-			Informativo de Prensa - Cap. Aeronautica Nº 125 del 15/6/88 (1/1)	-	
8802471	" "	-		Depto. II (DGI)	Informativo de Prensa - Parte de Sur Nº 133 del 15/6/88 (1/2)	-	Archivo
8802472	" "	-			Informativo de Prensa - Parte del Fiscal Nº 133 del 15/6/88 (1/2)	-	
8802473	" "	-	1140	Depto. Cualistas (DGID)	Comunicado de Prensa del 16/6/88 - (C. Políticos, Defensores, C. Militar, Asoc. Nac., Comercial, Educ., DDHH, Económicos) 1/24	-	Biográfico
8802474	" "	-		Secretaria (DGID)	IA Orden de Servicios Nº 23/88 (1/2)	-	Cuadro de ordenes
8802475	" "	1828	1855	Dpto III E.M.E.	Planilla de Antecedentes Nº 160/JUN/88 1/1	-	Bio Soc
8802476	" "	1829			Planilla de Antecedentes Nº 161/JUN/88 1/2	-	
8802477	" "	1830		Dpto Comercio (DGID)	D/Nº 493/88 Sol Arti 1/1	-	Bio Soc
8802478	" "	-	1900	Secretaria (DGID)	IA TS Nº 160/88 Asg Radio DP/703 Arribo Lancha Nº 1 CGE recibe armas a Prefectura Ejecutado	-	Bio Soc
8802479	17 JUN. 1988	-			Informativo de Prensa de la Rep. Argentina Nº 126/16/JUN/88 (1/1)	-	
8802480	" "	-			" " " del Resto del Mundo Nº 134/16/JUN/88 (1/1)	-	
8802481	" "	-	0820	Depto II (DGID)	" " " de Sudamerica del Sur Nº 134/16/JUN/88 (1/1)	-	Archivo
8802482	" "	-			Novedades de Guardia Nº 120 del 151800 al 160800 JUN 88 (1/4)	-	
8802483	" "	-			Parte de Informe Nº 285/88 - Robo de armas en el S.M.A. (denuncia y antecedentes el caso lo habría hecho la Jefatura de la EAS, la Jefatura de Policía y EMGFA) 1/1	C-6	
8802484	" "	-			" " " Nº 286/88 - actividades del PCV en Río Negro (1/1)	C-6	
8802485	" "	-	0940	Depto III (ReE) (DGID)	" " " Nº 287/88 - Recientes viajes a la URSS y a Cuba de dirigentes del PCV (1/1)	C-6	Biográfico
8802486	" "	-			" " " Nº 288/88 - Informe de Finanzas del PCV (1/4)	C-3	
8802487	" "	-	1000	Depto Cualistas (DGID)	Comunicado de Prensa del 17/6/88 (C. Políticos, Defensores, C. Militar, DGI, Nac., Comercial, Educ., DDHH, Económico)	-	Biográfico
8802488	" "	-	1035	Corte Electoral	Comunicaciones de la C. Electoral de ex-integrantes del FIDEL - Dpto 1971 1/376	A-2	Biográfico
8802489	" "	-	1130	Depto Cualistas (DGID)	Comunicado de Prensa (cuerpo Militar) de fecha 15/JUN/88 (1/6)	-	Biográfico
8802490	" "	-			" " " " " 16/JUN/88 (1/7)	-	
8802491	" "	-			" " " " " 17/JUN/88 (1/5)	-	
8802492	" "	-	1200	Depto IV (DGID)	IA CE 168/88 - Personal que desea prestar juramento de fidelidad a la Bandera el 190800 JUN 88 en Uico más por (1/1)	-	Enc. Personal
8802493	" "	1843	1430	Sub-Jefatura Estado Mayor	Planilla de Antecedentes Nº 070/88 1/1	-	
8802494	" "	1842			Planilla de Antecedentes Nº 071/88 1/1	-	Dpto Cual
8802495	" "	1844			Planilla de Antecedentes Nº 072/88 1/4	-	
8802496	" "	1826	1450	Secretaria (DGID)	IA Orden CGE Nº 8781, 8782 Anexo Nº 9 y Comunicación del CGE Nº 20	-	Comun

A: FECHA	RECIBE	SALIDA FECHA	SE CONFECCIONO	DESTINO		REFERENCIA	FECHA
161700JUN	[illegible]	16/6/88	FOTOC.	analistas analistas	[illegible]		21/6/88 21/6/88 12-5-89
161045JUN	1° GARCIA					2622	
170688	[illegible]						
161700JUN	[illegible]						
161140JUN88	[illegible]						
161525JUN	Sgto N.2	17/6/88 25/6/88	Memo (A) Nº 817/88 Memo (A) Nº 818/88	E-2 E-2			17-6-88
161800JUN	Sgto N.2	17/6/88	Memo (A) Nº 820/88	[illegible]			
161810JUN	[illegible]	27/6/88	T.I. 240/88	Ayudante Sr. [illegible]			
170686	[illegible]						
171140JUN	Sgto [illegible]	17/6/88	FOTOC.	anal. II - III T-2, D-2, E-2 analistas analistas analistas	[illegible]		12-5-89
201228JUN	Sgto [illegible]	17/6/88	PES Nº 020/88				13-9-89
211800JUN	Sto Fonseca						1-11-88
17/JUN88	Sgto [illegible]						
211800JUN	Sto Fonseca						1-11-88
171205JUN88	SOM. RE						
171435JUN	Sgto N.2	21/6/88 21/6/88 21/6/88	Memo (A) Nº 827/88 Memo (A) Nº 828/88 Memo (A) Nº 829/88	D-2 D-2 D-2			
171450JUN	[illegible]						

Nº R.E.	FECHA	Nº ENT. SEC.	hora de EJI.	PROCEDENCIA	ASUNTO	EVAL	DESTINO
8802497	17 ... 1988	-	1640	Secretaría del Senado	Pide informes (1/2)	—	Consulta
8802498	" 7	1862	1720	Dr. N. ... S	Pide informes (1/2)	A-1	Biogr.
8802499	"	1863			Pide informes (1/2)	A-1	
8802500	"	-			Suplemento de Prensa de la República Argentina Nº 127/88 del 17/10/88 1/1	—	Jose de
8802501	"	-	1785		Suplemento de Prensa de Uruguay del Sem. Nº 135/88 del 17/10/88 1/1	—	
8802502	"	-			Suplemento de Prensa del Resto del Mundo Nº 135/88 del 17/10/88 1/1	—	
8802503	"	-			Novedades de Grabación del Resto del Mundo Nº 121/88 del 17/10/88 1/5	—	
8802504	29 JUN 1988	-		Jefe Operaciones - Cap. Cruz. Ejército	Solicitud de antecedentes N: 21/88 (1/1)	—	antecedentes
8802505	" "	1856		E-2	PEI(I) Nº 480/88 - Dep. Hemo 5/10 (E-2) ref. 9 "Evaluación de los cambios en el P.C." (1/5)	(B-2)	
8802506	" "	1853		E-2	PEI (I) Nº 460/88 - En Chuy en FEB/88 (rumores entre participantes - Hs 26 H." - En Barra de Chuy realizaron actividades de inteligencia (1/1)	A-1	
8802507	" "	1855		E-2	PEI(I) Nº 464/88 - 02/feb/88 - en Fray Bentos (R) Víctor Cuccles - "ocho simpatizantes" al frente se encontraba el Tte. (1/1)	B-2	
8802508	" "	1852	2330	E-2	PEI(I) Nº 459/88 Dep. PEI 115/88 D.E. IV - Pl. activ. desde llegada a cabo en la Costa de Pescadores de Barra de Valizas (1/3)	B-2	
8802509	" "	1857		E-2	PEI(I) Nº 481/88 - Dep. Hemo 10/88 (E-2) ref. 9º Medios de comunicación con colaboracionistas existentes en Uruguay (1/6)	-	
8802510	" "	1854		E-2	PEI(I) Nº 462/88 - Elementos izquierdistas de C. Tacuabé realizan reuniones clandestinas con integrantes del Sindicato Unificado de Trabajadores Navales (SUNTN) (1/1)	B-2	2) cadelán 1) Biopfico
8802511	" "	1851		E-2	Hemo 81/88 - 9/10/ENE/88 en Belo Horizonte (Brasil) Congreso de la que actualmente se denomina "Movimiento Popular Democrático Brasileño" (1/2)	-	
8802512	" "	1868			Solicitud de Información N: 68/88 (1/2)	—	
8802513	" "	1869			" " " N: 1056/88 (1/2)	—	
8802514	" "	1870			" " " N: 1057/88 (1/2)	—	
8802515	" "	1871			" " " N: 1058/88 (1/2)	—	
8802516	" "	1872			" " " N: 1059/88 (1/2)	—	
8802517	" "	1873			" " " N: 1060/88 (1/2)	—	
8802518	" "	1874	1280	Div. Tribunales e Investigaciones D.N.N.	" " " N: 1061/88 (1/2)	—	antecedentes
8802519	" "	1875			" " " N: 1062/88 (1/3)	—	
8802520	" "	1876			" " " N: 1063/88 (1/2)	—	
8802521	" "	1877			" " " N: 1064/88 (1/3)	—	
8802522	" "	1878			" " " N: 1065/88 (1/2)	—	
8802523	" "	1879			" " " N: 1066/88 (1/2)	—	
8802524	" "	1880			" " " N: 1067/88 (1/2)	—	
8802525	" "	1881			" " " N: 1068/88 (1/2)	—	
8802526	" "	-	1320	Corte Electoral	Padrones Electorales año 1980 - Montevideo, Canelones y Suplementos (Montevideo, Canelones)	-	Archivo
8802527	" "	-			Padrones (1982) Electorales elegidos en Junio 1988 (Dptos: San José, Lavalleja, Colonia, Durazno, C. Largo,	-	Biografía
8802528	" "	-	1545	Auxiliares	Resumen del Campo político del 15 al 20/6/88 (1/35)	-	

D: FECHA	RECIBE	SALIDA FECHA	DE CONFECCION	DESTINO			REFERENCIA	ARC FECHA
18645 JUN		27/6/88	S. = 239/88	Ayudante Dtor.				16/05/88
20123 JUN	Sofi Martz	27/6/88	RODACON	Secretaria	Ver Cuadernillo			21/6/88
21/6/88	Dso Zabalaga (c. archivo)							21/6/88
20 0230 JUN 88	Sdo. Batista	23/6/88	Memo (D) 831/88	Cap. Esp. Especiales Ver Operaciones				16/05/88
20123 JUN	Sofi Martz			Anual Opto III				10-2-89
				Anual (B x X) - Opto III		23/6/88 - GANCIA		26-6-89
28 0300 JUN 88	Sdo. Salvatierra			Anual Opto III			Continuación Memos: 23-24 y 34/88	
20 1230 JUN	Sofi Martz			Anual Opto III				23-6-88
				Opto II				
		23/6/88	Memo (A) 833/88	P.N.N.				
		23/6/88	Memo (A) 834/88	P.N.N.				
		23/6/88	Memo (A) 835/88	P.N.N.				
		23/6/88	Memo (A) 836/88	P.N.N.				
		23/6/88	Memo (A) 837/88	P.N.N.				
20 1380 JUN 88		23/6/88	Memo (A) 838/88	P.N.N.				
	Sdo. ~~Pedro~~ -	23/6/88	Memo (A) 839/88	P.N.N.				
		23/6/88	Memo (A) 840/88	P.N.N.				
		23/6/88	Memo (A) 841/88	P.N.N.				
		23/6/88	Memo (A) 842/88	P.N.N.				
		23/6/88	Memo (A) 843/88	P.N.N.				
		23/6/88	Memo (A) 844/88	P.N.N.				
		23/6/88	Memo (A) 845/88	P.N.N.				
		23/6/88	Memo (A) 846/88	P.N.N.				
21 1800 JUN 88	Sdo Fonseca							23-11-88

Nº AE	FECHA	Nº ENT. SEC.	HORA DE ENTRADA	PROCEDENCIA	ASUNTO	EVN	PASA DESTIN
8802529	20 JUN 1988	1886	1630	DPTO. II / E.M.E.	Sol. Aut Nº 164/88 (1/1)	-	Les. antecedent.
8802530	"	1885			Sol. Aut Nº 163/88 (1/2)	-	Sec antecede
8802531	"	1884			Sol Aut Nº 162/88 (1/3)	-	Sec antecedent
8802532	"	1882	1645	S. S. FF. AA.	Of. 09/88 solicita antec. (1/8)	-	Sec Antecedent
8802533	"	1889	1645	Secretario / D.G.I.D.	Circular Reservado Nº 2 del CGE Ref. redistribución de Convertidores M. 208 (1/1)	-	Conocimiento
8802534	"	1890,92	1200		T.J. Nº 144/88 Comte. 3170N Nros. 8563, 8564 y 2505 (Rdo)	-	- 07/6
8802536	21 JUN. 1988	-	2 copias	apto II / DGID	Informativo de Prensa - resto del Mundo Nº 136 / 20/JUN/88 (1/2)	-	Archivo.
882536	" "	-			" " - Americas del Sur Nº 136/20/JUN/88 (1/2)	-	
8802537	"	-	130	Suscriptores / DGID	Resumen de Prensa Campo militar de fecha del 15 al 20/6/88 1/13		
8802538	"	-			Resumen de Prensa Campo política de fecha 23/JUN/88 (1/22)		Biografico
8802539	"	-			Resumen de Prensa Campo político del 21/6/88 (1/5)		
8802540	"	-	1800	Dpto III / D.G.I.D	Ref. Transcripcion de programa "Jo) en sus millon" del 16/6/88 (1/7)	A-2	Biografico
8802541	22 JUN. 1988	-	1200	Dpto. Suscriptores / DGID	T.I. 71/88 - Resumen de temas tratados en "Aurora Chica" del 21/JUN/88 (1/12)	B-2	Biografico
8802542	" "	-			Informativo de Prensa - Argentina Nº 138 / 21/6/88 (1/1)	-	
8802543	" "	-			Informativo de Prensa - Resto del Mundo Nº 137 / 21/6/88 (1/3)	-	
8802544	" "	-			Informativo de Prensa - Americas del Sur Nº 137 / 21/6/88 (1/1)	-	
8802545	" "	-			Novedades de Grabación - Americas del Sur Nº 053 / 21/6/88 (1/1)	-	Archivo.
8802546	" "	-			Novedades de Grabación - Resto del Mundo Nº 122 / 20/6/88 (1/3)	-	
8802547	" "	-	1205	Dpto. II / DGID	Novedades de Grabación - Resto del Mundo Nº 123 / 21/6/88 (1/2)	-	
8802548	23 JUN. 1988	1853			Parte de Novedades diarias Nº 170 de fecha 18/6/88 (1/3)	-	
8802549	" "	1854		D.N.I.I.	" " " Nº 171 " " 19/6/88 (1/1)	-	
8802550	" "	1895			" " " Nº 171 " " 20/6/88 (1/1)	-	
8802551	" "	1910			" " " Nº 172 " " 21/6/88 (1/2)	-	
8802552	" "	1908		Grupo Artillería Nº 1	PEI 32/88 - 17/6/88 - En Jefe - Nivero cuidante comisionado con altoparlantes - anuncio de Fabrica B40 Denuncia de Agrupación Nueva Esperanza / Pedido por falta de energía electrica - (1/2)	A-2	
8802553	" "	1924		E.M. / D.E.I.	PEI 111/88 - Reunión Pueblito en el Recinto de Seguridad y Disciplina - con el propósito de "SAPS" (Servicios alternativos)	A-2	Biografico
8802554	" "	1920	1115	E-2	PEI 505/88 - Ex. CJ (MCN) Abrisbel Velez Diego solicito a la PNN autorización para Construir (1/1)	B-2	
8802555	" "	1921		E-2	PEI 507/88 - 19/5/88 Camarada en reunión de células del Cen. Clandestino fue Transmitida la interpretación (1/1)	A-1	
8802556	" "	1922		E-2	PEI 509/88 - 26/5/88 en Avda Bracamonte y Boda. Nuevo "peaje" instalado por personal del SENA, procedente (1/1)	A-1	
8802557	" "	1923		E-2	PEI 510/88 - Ref. Cristiano Caballero (CCV-EVS) alejado de su domicilio, esposa e hijos debido a su trabajo (1/1)	A-3	
8802558	" "	1897		E.M. / DEI	PEI 110/88 - Ref. a los fijacitos del albergue "cartas cariñosas" fabricadas con la cara y firma de Sanchez fue (1/2)	C-3	
8802559	" "	-		Dpto. II / DGID	Informativo de Prensa - Ref. Argentina Nº 139 / 22/6/88 (1/1)	-	archivo
8802560	" "	-			" " " - Americas del Sur Nº 138 / 22/6/88 (1/1)	-	

FECHA	RECIBE	FECHA	SALIDA: SE CONFECCIONO	SALIDA: DESTINO		REFERENCIA	ARCH. FECHA
20 1645 JUN 88	Sra. MARTINEZ	23/6/88	Memo (A) 849/88	E-2			
		25/6/88	Memo (A) 850/88	E-2			
		23/6/88	Memo (A) 851/88	E-2			
		25/6/88	Memo (A) 852/88	S.S.FF.AA.			
20 1645 JUN 88	Sra. Zabaleta						
"		20/7/88	T.I. 266/88	Dpto. II			
23 06 88	Sdo. Toledo						
11 1800 JUN	Sdo. Fonseca						1-12-88
23 0845 JUN	Sdo. Rodríguez						9-5-89
23 06 88	Sdo. Toledo						26-6-89
23 1245 JUN 88	Sdo. Morales	23/6/88	Forde	analistas analistas analistas analistas analista y III BXX - 1ª GARCIA analistas y III analistas y III BXX (1ª GARCIA) analistas analistas	Sr. Anadonio		12-5-89 15-6-89 1-8-89 26-6-89
30 06 88	Sdo. Toledo						

Nº R.E.	FECHA	VENT. SEC.	Hora de ENT.	PROCEDENCIA	ASUNTO	ENV.	PDS DESTINO
880 2561	23 JUN 1988	-		Dpto. II | DGID (Cdte. Silva)	Ref. a Reunión Celular a tener lugar el 24/6/88 en el Templo Masón William G. Brost (Cerrito 1429) 1/2	-	BXX
880 2562	" "	-	1150	Dpto. Auxiliares | DGID	Resumen de Prensa del 23/JUN/88 (C. Político, Militar, Información, C. Comercial, etc.) 1/36	-	Biográfico
880 2563	" "	-		Secretaría (DGID)	Orden de Servicio Nº 24/88 (1/2)	-	Cuadro de C
880 2564	" "	-		Dpto. III (REI) DGID	Parte de Defensa 289/88 - 14/6/88 - Reunión de Celulas en el local electoral del H RO (1/4)	C-6	Biográfico
880 2565	" "	1939	1320	E-2	Solicitud de Antecedentes Nº 171/88 (1/2)	-	Antecedentes
880 2566	" "	-		S.I.E.	" " " Nº 03/88 (1/1)	-	
880 2567	"	-	1530	Base Electoral	Padrones Electorales del año 1984 - Dpto. Interior y Montevideo - (faltan Serie BVC y BZC)	-	Archivo
880 2568	24 JUN. 1988	1945		E-2	Solicitud de Antecedentes Nº 168/88 (1/1)	-	Antecedentes
880 2569	" "	1925		E.M. | DEI	Pedido de Información Nº 31/88 (1/3)	-	
880 2570	" "	1935		E.M. | DEI	REI 116/88 - Ref. a Chacra de Morelia "La Vista Grasa" concurre frecuentemente Raúl Sendic próximidades (1/2)	A-2	Biográfico
880 2571	" "	1934	1045	D. E. I.	REI 239/88 - 16/6/88 - Concentración estudiantes locales frente al Edificio "Libertad" (1/2)	A-1	Biográfico
880 2572	" "	-		Dpto. III (REI)	Parte de Defensa Nº 280/88 - Ref. a Robo de armas en el SMA (1/1)	e-6	Biográfico
880 2573	" "	-		Dpto. Auxiliares	Resumen de Prensa del 24/6/88 (C. Político, Información, Def. Nac., C. Militar, Comercial, Educ., DD. HH., etc.) (1/23)	-	Biográfico
880 2574	" "	1941		Secretaría | DGID	T.I. 152/88 Adj. B HON. 2566/88	-	CONOC.
880 2575	" "	-		Dpto. Auxiliares | DGID	Resumen de Prensa del 23/6/88 (campo militar) 1/5	-	Biográfico
880 2576	" "	-	1200	Dpto. II | DGID	Información de Prensa - Costa del Mundo Nº 138 / 23/6/88 (1/2)	-	Archivo
880 2577	" "	-			" " " - Clip Argentino Nº 130 / 23/6/88 (1/1)	-	
880 2578	" "	-			" " " - América del Sur Nº 139 / 23/6/88 (1/1)	-	
880 2579	" "	-			Novedades de Grabación - Costa del Mundo Nº 124 / 23/6/88 (1/4) Emisora Argentina Reina "Información (1/2)	-	
880 2580	" "	-			" " " - América del Sur Nº 54 / 23/6/88 - Entrevista al Pte. Julio Hª. Sanguinetti	-	Biográfico
880 2581	" "	-	1215	Oficial S-2 | SIE	Solicitud de Antecedentes Nº 04/88 (1/1)	-	Antecedentes
880 2582	27 JUN. 1988	-			Información de Prensa. Clip. Argentino Nº 131 / 24/JUN/88 (1/1)	-	
880 2583	" "	-	2835	Dpto. II | DGID	" " " - Costa del Mundo Nº 139 / 24/JUN/88 (1/1)	-	Archivo
880 2584	" "	-			" " " - América del Sur Nº 140 / 24/JUN/88 (1/2)	-	
880 2585	" "	-			Novedades de Grabación - Costa del Mundo Nº 125 / 24/JUN/88 (2/3)	-	
880 2586	" "	-		Dpto. Auxiliares | DGID	Resumen de Prensa (Campo Militar) de fecha 24/JUN/88 (1/1)	-	Biográfico
880 2587	27 JUN. 1988	1951	2850	E-2	REI 526/88 - 23/5/88 Reunión en el local de la Com. de Fomento del Barrio Villa Fortuna de la Izquierda Nº Sanciza do por inst. partidos (1/1)	A-1	Biográfico
880 2588	" "	1952		E-2	REI 527/88 - 11/6/88 fueron vistas dos personas siguiendo frente a la Embajada de los Estados Unidos el desfile de la Rec. Cloacal fue el incidente (1/2)	-	Biográfico
880 2589	" "	1949		E-2	REI 530/88 - Ref. a Vasano Arevalo (Sa.) radicado en Bs. As. 16/5/88 fue Bs. As. se reunen en el local (1/1)	B-3	Biográfico
880 2590	" "	1948		E-2	REI 529/88 - mayo/88 personal de la PNN Estudio Acondicionamiento del terreno, depósitos a cielo abierto clandestinos (1/2	B-1	Biográfico
880 2591	" "	1944		E-2	REI 501/88 - Relación de documentos y armas extraviados en el mes de Mayo/88 por personal militar (1/2)	A-1	Biográfico
880 2592	" "	1932		D.N.I.I.	Carta de Novedades Diarias Nº 173 de fecha 22/6/88 (1/4)	-	Biográfico

D		S A L I D A					
FECHA	RECIBE	FECHA	SE CONFECCIONO	DESTINO		REFERENCIA	FECHA
231220 JUN 88	1º GARCIA						
24 1220 JUN	x Sdo Morales						9-11-88
231150 JUN 88	Sdo Morales						
241220 JUN	x Sdo. Morales	23/6/88	Forde.	anal. y III (un cuaderno)			9-5-89
231310 JUN	Sdo. Batista	28/6/88	Memo (A) 862/88	E. 2			
		25/6/88	Memo (A) 861/88	SIE			
241045 JUN 88	Sdo. Batista	28/6/88	Memo (A) 866/88	E. 2			
		28/6/88	Memo (A) 867/88	D. E. I			
x 241220 JUN	Sdo. Morales	x 24/6/88	Forde.	anal. III anal. III analistas	un cuaderno.		26-6-89 9-5-89 9-11-88
241045 JUN 88	Sdo Morales	25/7/88 20/7/88	T. I. 86/88 T. I. 865/88	Dpto. II Dpto. I (INT).			
241220 JUN 88	x Sdo Morales						9-11-88
300688	Sdo Morales						
241220 JUN 88	Sdo Morales						9-5-89
241215 JUN 88	Sdo Batista	28/6/88	Memo (A) 869/88	SIE.			
300688	Sdo Morales						
x 280300 JUN 88	Sdo Morales	27/6/88	Forde.	anal. Dpto. III anal. III anal. II. III anal. III	un cuaderno.		9-11-88 26-6-89 12-5-89 26-6-89
		27/6/88	Forde.	analistas	un cuaderno.		12-5-89 15-6-89

Nº RE.	FECHA	HORA SEC.	HORA DE ENT.	PROCEDENCIA	SUJETO	ENTR.	PDS DEST
3802593	27 JUN. 1988	1955	0350	D.N.I.I.	Parte de Novedades Diarias Nº 174 de fecha 23/6/88 (1/4)	–	Biofájico
3802594	" "	1963		D.N.I.I.	Parte de Novedades Diarias Nº 175 de fecha 24/6/88 (1/6)	–	Biofájico
3802595	" "	–	0905	Dpto. III (OP) DGED	T.I. 134/88 - Adj. lista de agentes de inteligencia cubanos (1/3)	3-2	Biofájico
3802596	" "	–		Dpto. Dualistas / DGED	Resumen de Prensa del 25 al 27/JUN/88 (C. Político, Milit. Fuerzas del, etc.) 1/45	–	Biofájico
3802597	" "	–	1005		Resumen de Prensa (campo militar) de fecha 25 26 y 27/jun/88	–	Biofájico
3802598	" "	–		Ca. Ejtal. Ejército - Sec. Operaciones	Solicitud de Antecedentes Nº 22/88 (1/1)	–	Antece-
3802599	28 JUN. 1988	–	0815	D. Nal. Comunicaciones / MDN	Sol. de Inf. de Omar de Leon	–	—
3802600	" "	1980		D. Nal. P. Caminera	Oficio Nº 504/88 (Sol Ant.) f/1)	–	
3802601	" "	1976		E.2	Solicitud de Antecedentes Nº 172/88 (1/1)	–	antec de
3802602	" "	1975		ein. Inf. eIN. PNN	Solicitud de Información Nº 1069/88 (1/3)	–	
3802603	" "	–			Información de Prensa - Costa del Mundo Nº 140/27/JUN/88 (1/3)	–	Archiv
3802604	" "	–	0950		Novedades de Investigación - Amanecer del Sur Nº 055/29/JUN/88 (1/2)	–	Archiv
3802605	" "	–		Dpto. II / DeID	" " " - Costa del Mundo Nº 126/27/JUN/88 (1/5)	–	Archiv
3802606	" "	–			Información de Prensa - Amanecer del Sur Nº 141/27/JUN/88 (1/2)	–	Biofájico
3802607	" "	–			" " " - Ap. argentinas Nº 132/27/JUN/88 (1/4)	–	Archiv
3802608	" "	–		Dpto. Dualistas / DeID	Resumen de Prensa del 28/6/88 (campo Militar) 1/3	–	Biofáj
3802609	" "	–			" " " " 28/6/88 (C. Político, Militar, Fuerzas, Educ, etc.) 1/13	–	
3802610	" "	–	1300	Ca. e/Inf. / Ejército (Sec. Operaciones)	Solicitud de Antecedentes Nº 23/88 (1/1)	–	antecedente
3802611	29 JUN. 1988	–	1020	Ca. e/Inf. / Ej. (Sec. Operaciones)	Solicitud de Antecedentes Nº 24/88 (1/1) de cabos Mayos y Subalternos (1/7)	–	antecedente
3802612	" "	3078 (4/7/88)		S.M.A.	REI 13/88 - María del Carmen Charreau solicita cambio Facción para desempeñarse como Coleccionista	A-1	
3802613	" "	–		S.M.A.	REI 11/88 - Jorge Pedro Fabiano (MCN) registra pistola CZ calibre 7.65 (1/4)	A-1	
3802614	" "	2007			Parte de Novedades Diarias Nº 176 de fecha 25/6/88 (1/3)	–	
3802615	" "	2008		D.N.I.I.	" " " " Nº 177 " " 26/6/88 1/2)	–	
3802616	" "	2009			" " " " Nº 178 " " 27/6/88 (1/1)	–	
3802617	" "	1970	1115	E.M / DEI	REI 123/88 - 16/6/88 - Ocupación en el Cté de Base del CEE "José Artigas" (1/4)	A-2	Zip Pº
3802618	" "	1960		E.M. / DEI	REI 119/88 - Nuevo elemento de juicio (explosivo) a los antecedentes del prof. Ayuntia. (1/4)	A-2	
3802619	" "	1988		E.M. / DEI	REI 125/88 - "Maltrato" provoca paro los primeros días de Julio en la Plaza de Sayago (1/2)	F-6	
3802620	" "	1989		EM / DEI	REI 124/88 - Barricadas el 17/6/88 en Cno. Cibils protesta por falta de energía eléctrica (1/2)	A-2	
3802621	" "	1992		E-2	REI 534/88 - 15/6/88 - vecinos del Cerro de Santa Lucía formando cadena humana y cacerolazo (1/2)	A-1	
3802622	" "	1950		E-2	REI 506/88 - Ref. REI 129/88/DE. III, entrevista efectuada a Cba. la Julio Sánchez - Empresa CW 57 (1/5)	A-1	BXX
3802623	" "	–		Dpto. III (ReI)	Parte de Inf. Especial Nº 5/88 - Atentado a ómnibus de OTCSA en 12 Julio - ocurrido el 21/6/88 (1/1)	C-6	Biofáj
3802624	" "	–			Parte de Informe Nº 29/88 - Conferencia realizada en el CEE el día 22/6/88 - Tema: [illegible] (1/3)	C-6	

D		S A L I D A					
FECHA	RECIBE	FECHA	SE CONFECCIONO	DESTINO		REFERENCIA	FECHA
280800 JUN 88	[illegible]	27/6/88	Fotoc.	analistas	Se cuadernos.		15-6-89
				Wang (recibe Sem. RE)			26-6-89
							1-11-88
271210 JUN 88	Sdo. Batista	30/6/88	Memo (A) 872/88	Ca. Cnf. / E. (Sec. Operaciones)			
—	—	28/6/88	Memo (A) 873/88 sobre PERSONAL	Cnel. Julio N. Neme. D. Nal. Comunicaciones / MDN.			
280955 JUN	Sdo. Batista	30/6/88	Memo (A) 877/88	P. Caminero			
		30/6/88	Memo (A) 878/88	E. Z.			
		30/6/88	Memo (A) 879/88	S. N. N.			
300688	[illegible]						
301245 JUN	[illegible]						9-5-89
x 300688	[illegible]						
x 301245 JUN	[illegible]						1-11-88
281300 JUN 88	Sdo. Batista	30/6/88	Memo (A) 881/88	Ca. Cnf. / E. (Sec. Operaciones)			
291020 JUN 88	Sdo. Batista	30/6/88	Memo (A) 884/88	Ca. Cnf. / Ej. (Sec. Operaciones)			
301245 JUN 88	[illegible]	17/8/88	Fotoc. pedidos por cdte. Ferro para Cnel. Ducado.				26-6-89
		29/6/88	Fotoc.	analistas	Se cuadernos		
				analistas			
				analistas			12-5-89
				analistas			26-6-89
				BXX - 30/6/88 1º García			
				anal. - III			9-5-89
				① BXX - anal. III	① 30/6/88 - 1º García		26-6-89
				anal.	Se cuadernos		
30/6/88	1º García			anal. - III		2468	
301245 JUN	[illegible]			analistas			9-5-89
				analistas - II			26-6-89

Nº R.E.	FECHA	INGR. SEC.	HORA de ENT.	PROCEDENCIA	ASUNTO	EVAL	PASO DESTINO
8802625	29 JUN. 1988	—			Ref. Informe Nº 292/88 - 21 23/6/88 Coordinadora popular de Solidaridad con Chile (Suelto manuscrito desde P28. Libertad hasta Embajada de Chile (1/1)	E-6	
8802626	" "	—			" " Nº 293/88 Comentarios realizados en una reunión informal entre M Burghe (HRO) y Rosalía (HRO) (Tema: Conflicto del Transporte) (1/1)	E-6	
8802627	" "	—			" " Nº 294/88 - Comentarios sin planes por parte de seguridad del W. Burghe (HRO) - Desarrollo de los incidentes sucedidos en el transporte (1/1)	E-6	
8802628	" "	—			" " Nº 295/88 - Sergio Napoli (HRO) Comentó que entre el 23 y 26/6/88 en calle Vía fue iban a bajar sin incidentes de circulación de Autos en la (1/1)	E-6	
8802629	" "	—			" " Nº 296/88 - Conferencia a RR.CC latinoamericanos, a realizarse en el Ayto de Salida en Hdez (1/1)	B-2	
8802630	" "	—			" " Nº 297/88 - Reuniones en el local central del HRO las cuales son con 2 todos pero se hagan por si hay alguien que no lo haga (1/1)	E-6	
8802631	" "	—			" " Nº 298/88 - Dpto. Informativo "El Cuente" (Circulación en la Zona de la Tejas) - Jardín de infantes (1/1)	B-2	
8802632	" "	—			Informativo de Prensa - Américo del Sur Nº 142/28/6/88 (1/2)	—	
8802633	" "	—			" " - Rep. argentina Nº 133/28/6/88 (1/1)	—	
8802634	" "	—			" " - Resto del Mundo Nº 141/28/6/88 (1/2)	—	
8802635	" "	—			Universidad de Grabación - Resto del Mundo Nº 127/28/6/88 (1/4)	—	
8802636	" "	—			Resumen de Prensa (campo Militar) de fecha 28/6/88 (1/3)	—	
8802637	" "	—			" " " (C. Político, Militar, Sindical, Org. Rel., etc.) del 29/6/88 (1/13)	—	
8802638	" "	2016			Solicitud de antecedentes Nº 74/88 (1/1)	—	
8802639	" "	2017			" " " Nº 75/88 (1/1)	—	
8802640	" "	2018			" " " Nº 76/88 (1/1)	—	
8802641	" "	2019			" " " Nº 77/88 (1/1)	—	
8802642	" "	2015			" " " Nº 73/88 (1/3)	—	
8802643	" "	2012		Dpto. Nº 3 / DNII S.M.A.	Oficio Nº 48/88 (Sol Ant.) (1/4)	—	
8802644	30 JUN. 1988	2025			Pedido de Información Nº 36/88 (1/3)	—	
8802645	" "	2030			Solicitud de Antecedentes Nº 180/88 (1/2)	—	
8802646	" "	2029			" " " Nº 174/88 (1/2)	—	
8802647	" "	2028			" " " Nº 172/88 (1/1)	—	
8802648	" "	2027			" " " Nº 178/88 (1/2)	—	
8802649	" "	2026			" " " Nº 173/88 (1/2)	—	
8802650	" "	—		Dpto. III (OP) DGI	S.I. 141/88 - Información del ciudadano Ex Rehenes que ingresaron a nuestro país (1/3)	—	Biográfico
8802651	" "	—		Dpto. Dualistas / DGI	N.I. Nº 077/88 - Detalle de las publicaciones: Duelo de la Historia del Ideario del MCN (Continuación) (1) Américo latino: Liberación Nacional (1/3)	B-2	Biográfico
8802652	" "	—			Informativo de Prensa - Américo del Sur Nº 143/28/6/88 (1/3)	—	
8802653	" "	—		Dpto. II / DGI	" " " - Resto del Mundo Nº 140/29/6/88 (1/3)	—	Doctrinario
8802654	" "	—			" " " - Rep. Argentina Nº 134/28/6/88 (1/1)	—	
8802655	" "	—			Universidad de Grabación - Resto del Mundo Nº 128/28/6/88 (1/4)	—	
8802656	" "	—		Dpto. Dualistas / DGI	Resumen de Prensa del 20/6/88 (C. Político, Militar, Educ., gremial, etc.) 1/27	—	Biográfico

1115 — Dpto. II / DGI

1205 — D-2

1130 — E-2

1245 — Dpto. III / DGI

D		S A L I D A					
FECHA	RECIBE	FECHA	SE CONFECCIONO	DESTINO		REFERENCIA	FECHA
30124 JUN	[signature]	28/6/88	Zorac.	analistas analistas analistas analistas anal - II - III analistas analistas	Ver [illegible]		9-5-89 9-5-89 26-6-89
300688	[signature]						
30 [illegible]	[signature]						9-11-88
29121 JUN	[signature]	1/7/88	Memo (A) 885/88	A-2			29-8-88
		4/7/88	Memo (A) 886/88	A-2			
		1/7/88	Memo (A) 887/88	A-2			
		1/7/88	Memo (A) 888/88	A-2			
		4/7/88	Memo (A) 889/88	A-2			
		1/7/88	Memo (A) 890/88	Dpto. Nº3 / DNII Ver recibo. -			
30 113 JUN 88	[signature]	7/7/88	Memo (A) 896/88	S.M.A			
		11/7/88	Memo (A) 897/88 (secreto)	E-2			
		11/7/88	Memo (A) 933/88 (estrictamente secreto.	E-2			
		7/7/88	Memo (A) 898/88	E-2			
		7/7/88	Memo (A) 899/88 (estrictamente secreto)	E-2			
		7/7/88	Memo (A) 900/88	E-2			
		7/7/88	Memo (A) 901/88	E-2			
30124 JUN	[signature]	30/6/88	Zorac.	Nang - [illegible] - Som. RE			26-7-89
080788	[signature]						
30124 JUN	[signature]						9-11-88

R.E.	FECHA	Nº ENT. SEC.	HORA de ENT.	PROCEDENCIA		ASUNTO	EVAL.	PASS DESTINO
3802657	30 JUN. 1988	-	1235	Depto Unidades / Def Ch		T.I. 076/88 - Tomas batalla en Cuesta Chica el 28/JUN/88 (1/20)	B-2	Biofráfico
8802658	" "	-	1240			Resumen de Prensa del 30/6/88 (Campo Militar) 1/6	—	Biográfico
8802659	01 JUL. 1988	2052		Secretaría / Def SD	IA	Orden del CGE. 8794 de fecha 28/6/88 (1/4)	—	co doc. 6
3802660	" "	2048/49				T.I. 055/88 - Adj. Boletines del H.N. 8562/8569	—	
8802661	" "	-		Ca Cmdte. / Ejército - Jefe Operaciones		Solicitud de Antecedentes N° 25/88 (1/1)	—	Antecedentes
8802662	" "	2023		EMI DES.		PEI 526/88 - Panfletos repartido por profesores el 29/6/88 en el liceo N°-10 (procedente de la UDSS)	A-2	Biofráfico
8802663	" "	2035		E-2		PEI 537/88 - 15/6/88 comienzo a dictar clases de básquetball en UDUS el prof. Alexander Borisov (1/1)	A-1	Biofráfico
8802664	" "	2031		E-2		PEI 553/88 - Ref. a Elías Segura (MLN) C. Florida - Falleció el 5/6/88 en C. Hdeo. (1/1)	A-2	Biofráfico
8802665	" "	2033		E-2		PEI 562/88 - Adj. PEI 33/83/Bn I. 9 cf. a ser cautelado en cuartel de Carabineros Lautaro y cuartel del H&O (1/3)	A-1	Biofráfico
8802666	" "	2032	1110	E-2		PEI 560/88 - Ref. Recorte Aguirre Trabajo Daños HDN - adjuntando fotocopias comestibles en cautiverio - Olga Estrella (1/1)	B-3	BXX
8802667	" "	-				Parte de Informe N° 302/88 - FMLN - 28/6/88 cumbre de evaluación en local del H120 " de los conflictos (1/1)	E-6	Biofráfico
8802668	" "	-		Depto. III (Rel I)		" " " N° 301/88 Posibles medidas de suspensión por parte del premio de FNCTP de entrega de combustibles a determinados vehículos (1/1)	E-6	Biofráfico
8802669	" "	-				" " " N° 300/88 Reunión de evaluación del acto el 23/6/88 en la P. Libertad por la Coordinadora Popular de Solidaridad con Chile (1/1)	E-6	Biofráfico
8802670	" "	-				" " " N° 299/88 - Marcha de la Coordinadora Popular de Solidaridad con Chile en que se realizó y cumplido (1/2)	E-6	Biofráfico
8802671	" "	-				Informativo de Prensa - Cuadernos del Sur N° 144/30/6/88 (1/2)	—	
8802672	" "	-		Depto. II / DGI		Novedades de Educación - Resto del Mundo N° 129/30/6/88 (1/5)	—	archivo
8802673	" "	-				Informativo de Prensa - Rep. Argentina N° 138/30/6/88 (1/2)	—	
8802674	" "	-				Informativo de Prensa - Resto del Mundo N° 143/30/6/88 (1/2)	—	
8802675	" "	-		Depto. Unidades / DGI		Resumen de Prensa del 1/7/88 (C. Político, Militar, Comercial, Educ, etc.)	—	Biofráfico
8802676	" "	-		Oficial S-2 / SIE		Solicitud de Antecedentes N° 5/88 (1/1)	—	Antecedentes
8802677	4 JUL 1988	-		Ca Cmdte. / Ejército (Jefe Operaciones)		Solicitud de Antecedentes N° 26/88 (1/1)	—	Antecedentes
8802678	" "	2059		P.N.N.		" " Información N° 1071/88 (1/2)	—	
8802679	" "	2058		P.N.N.		" " " N° 1070/88 (1/2)	—	
8802680	" "	2057		A-2		Solicitud de Antecedentes N° 28/88 (1/5)	—	
8802681	" "	-		Secretaría / DGI	IA	Orden de Servicios N° 25/88 (1/9)	—	Cuadro de Antecedentes
8802682	" "	2068	1105	M.D.N.		Ref. a Micro Diario Río de la Plata N°1/JUN/88 + boleto "27 de junio obtenidos el 28/6/88 en el liceo 31 (1/6)	-	Biofráfico
8802683	" "	2055		Grupo Artillería 105 mon N° 1		PEI 344/88 - 24/6/88 Reunión PCU en la finca Lna. San Fernando 2847 - 26/6/88 Inauguración local Pte. Pudeto 26/6/88 Reunión en la Casa de la Paz Luis Hendrickse (PCU) - 26/6/88 - Homenaje 3° Aniv. S. Letelier (1/3)	A-2	Bio fráfico
8802684	" "	2060		S.S.FF.AA		PEI 01/88 - Adj. Exp. producido cuatro Cdtes. por solicitud formulada por la Tte. Dra. (Médico) Leonora Cuadra Meneses - autorización para viajar al exterior (1/18)	A-1	BXX
8802685	" "	2034		E-2		PEI 538/88 - Liceo de C. Chuy profesora Sonia Tejeda (Ex Hdeo) da cuenta reunión una reunión sobre la ideología política de cada uno de los padres de los alumnos. No aun fue dicha clases, (1/1) (3/1)	B-2	Biofráfico
8802686	" "	2036		E-2		PEI 557/88 - 8/6/88 - fue detenido la señora de SS Jazmín Barrios de C. Identidad en dependencias de Identificación de C. Paysandú	A-1	Bio fráfico
8802687	" "	1865		A-2		PEI 9/88 - 27/5/88 - Ref. a Cuban Librería (Montevideo) ya que la Sra. (Facilitadora) sacan fotografías en U. de Aeronáutica de la Ciudad Vieja (1/1)	A-1	1) Biog. 2)
8802688	" "	2038		P.N.N.		Parte de Novedades Diarias del 29/6/88 N° 180/88 (1/5)	-	Biofráfico

D		S A L I D A					
FECHA	RECIBE	FECHA	SE CONFECCIONO	DESTINO		REFERENCIA	FECHA
301245JUN	[illegible]						26-7-89
							1-11-88
011110JUL	Sdo Florencio	20/7/88	T.I. 266/88	Dpto. II			
011120JUL88	Sdo. Batista	7/7/88	Memo (A) 905/88	Ca C/Inf./E Sec Operaciones			
x	Sdo Morales	x 1/7/88	Fotoc.	Analistas } Sec cuaderno			9-5-89
011230JUL				Analistas			26-6-89
x		x 1/7/88	Fotoc.	Analistas Sec cuaderno.			26-7-89
061310JUL88	1º GARCIA	5/7/88	T.I. 255/88 - Adj Fotoc. Doc.	Analistas			26-6-89
x	Sdo Morales	x		anal. II			26-6-89
011230JUL		1/7/88	Fotoc.	anal. II - III } Sec cuaderno.			9-5-89
x				II			
080788	Sdo Toledo						
051230JUL	1º Sdo Morales						4-11-88
011120JUL	Sdo Batista	7/7/88	Memo (A) 906/88	SIE			
		7/7/88	Memo (A) 914/88	Ca C/Inf./E Sec. Operaciones			
041110JUL	Sdo. Batista	7/7/88	Memo (A) 915/88	P.N.N.			
		7/7/88	Memo (A) 916/88	P.N.N.			
x		7/7/88	Memo (A) 917/88	A-2 Una Cap. de Soriza VER RECIBO			
042105JUL	Sdo Florencio	x 4/7/88	T.I. 252/88	Ayudante Dtor.	— —	6/7/88 T.I. 159/SEC/88	
x	Sdo Morales						9-5-89
x 051230JUL		4/7/88	Fotoc.	analistas Sec cuaderno			26-6-89
061310JUL88	1º GARCIA						
x	Sdo Morales						26-6-89
x							
x							
x 051230JUL		4/7/88	Fotoc.	analistas Sec cuaderno			15-6-89

Nº R.E	Fecha	Nº Ent. Sec.	Hora de Ent.	Procedencia		Asunto	Eval.	P.D. Dest.
8802689	04 JUL. 1988	–	1105	Dpto. II / DGID		Informativo de Prensa - América del Sur y Resto del Mundo Nº 145 / 1/7/88 (1/4)	–	archivo
8802690	" "	–				Novedades de Grabación - Resto del Mundo Nº 130 / 1/7/88 (1/3)	–	
8802691	" "	–		Dpto. Dualistas / DGID		Resumen de Prensa del 02 al 04 / JUL / 88 (1/38)	–	Biográfico
8802692	" "	–	1235	Dpto. II / DGID	IA	T.I. Mult. 75/88 - Boletos de Campos de Carne del 16/MAY al 16/JUN/88 (1/1)	–	archivo en C
8802693	05 JUL. 1988	2074	1050	EM/DEI		PEI 130/88 - Panfleto repartido el 02/6/88 Ref. a: "Conozca las dos caras de CUTCSA" (1/4)	A-2	Biográfico
8802694	" "	2075		EM/DEI		PEI 127/88 - 19/6/88 - Reunión privada por parte de simpatizantes del PCU e integrantes del Gremio "JUNCA" (1/5)	B-2	Biográfico
8802695	" "	2073		EM/DEF		PEI 136/88 - 25/6/88 - Realización de una "Olla Popular" integrada por obreros de CUTCSA (1/2)	A-2	Biográfico
8802696	" "	2081		DNII		Parte de Novedades Diarias Nº 182 de fecha 1/7/88 (1/3)	–	Biográfico
8802697	" "	2053		DNII		Parte de Novedades Diarias Nº 181 de fecha 30/6/88 (1/5)	–	Biográfico
8802698	" "	–		Dpto. II / DGID		Novedades de Grabación - Resto del Mundo Nº 131 / 4/7/88 (1/6)	–	archivo
8802699	" "	–				Informativo de Prensa - América del Sur y Resto del Mundo Nº 146 / 4/7/88 (1/4)	–	
8802700	" "	–		Dpto. Dualistas / DGID		Resumen de Prensa del 5/6/88 (1/16)	–	Biográfico
8802701	" "	–	1150	Dpto. III (ReI)		Parte de Informe Nº 304/88 - Comentarios de Walter Burghi sobre el "Frente Polisario" y actos (1/1)	e-6	Biográfico
8802702	" "	–				" " " Nº 303/88 - Integrante del MLN comenta como "detecta" personas en las movilizaciones (1/1)	e-6	Biográfico
8802703	" "	2083	1240	D-2		Solicitud de antecedentes Nº 80/88 (1/2)	–	antecedentes
8802704	" "	2084				" " " Nº 81/88 (1/3)	–	
8802705	" "	2082				" " " Nº 79/88 (1/1)	–	
8802706	06 JUL. 1988	2090/91	0855	Secretaría / DGID	IA	T.I. 158/88 - Adj. Boletines del MDN. Nºs 8568 y Reservado 2506	–	00 Doc
8802707	" "	2086		E-2		Solicitud de Antecedentes Nº 181/88 (1/3)	–	antecedentes
8802708	" "	2087				" " " Nº 182/88 (1/1)	–	
8802709	" "	–		Dpto. II / DGID		Informativo de Prensa - América del Sur y Resto del Mundo Nº 147 / 5/JUL/88 (1/3)	–	archivo
8802710	" "	–				Novedades de Grabación - Resto del Mundo Nº 132 / 5/JUL/88 (1/4)	–	
8802711	" "	–	1115	Sub-Dcción - Interior / DGID		Informe Nº 86 - Boletín de AGBU - Consejo Central / 30/JUN/88 Ref. a transcripción de volante editado por la UTC (Unión de Trabajadores de CUTCSA) 1/5	–	Biográfico
8802712	" "	–				" " " - Adj. Boletín "Coord. A" Cté. República / F.A. / JUN/88 (1/5)	–	
8802713	" "	–				" " " - Adj. Plataforma de la Asoc. de Bancarios del Uruguay - Consejo Central / 9/JUN/88 (1/3)	–	
8802714	" "	2037		D.N.I.I.		Parte de Novedades Diarias Nº 179 de fecha 28/6/88 (1/2)	–	
8802715	" "	2093				" " " " Nº 183 " " 2/7/88 (1/3)	–	
8802716	" "	2094				" " " " Nº 184 " " 3/7/88 (1/1)	–	
8802717	" "	2095				" " " " Nº 185 " " 4/7/88 (1/2)	–	
8802718	" "	2096				" " " " Nº 186 " " 5/7/88 (1/2)	–	
8802719	" "	–		Dpto. Dualistas / DGID		Resumen de Prensa del 6/JUL/88 (1/21)	–	
8802720	" "	–	1305			T.I. 79/88 - Ref. a Temas tratados en "Rueda Chica" el 5/JUL/88 (1/24)	–	Biográfico

A: FECHA	RECIBE	SALIDA FECHA	SE CONFECCIONO	DESTINO		REFERENCIA	ARC FECHA
080788	Sdo Toledo						
051230JUL	Sdo Morales						9-5-89
041235JUL	(bo Flores)						
051230JUL	Sdo Morales	5/7/88	FOTOC.	analistas analistas analistas analistas analistas	Ver Cuadernos -		9-5-89 26-6-89 9-5-89 15-6-89 12-5-89
080786	Sdo Toledo						
051230JUL88	Sdo Morales						4-11-88
120745JUL	Sgto Martz	5/7/88	FOTOC.	Dpto. II Anal - Dpto. III	Ver Cuadernos.		26-6-89 9-5-89
051245JUL88	Sdo Batista	11/7/88 11/7/88 11/7/88	Memo (A) 924/88 Memo (A) 925/88 Memo (A) 926/88	A-2 A-2 A-2			
060855JUL88	Sdo Flores	20/7/88	T-I. 266/88	Dpto. II			
060900JUL88	Sdo Batista	11/7/88 11/7/88	Memo (A) 929/88 Memo (A) 930/88	E-2 E-2			
080788	Sdo Toledo						
120945JUL88	Sgto Martz	6/7/88	FOTOC.	Analistas	070950JUL		26-6-89 9-5-89 12-5-89 15-6-89 12-5-89 12-5-89 15-6-89 4-11-88 26-7-89
		6/7/88	FOTOC. fs. 1 y 2 →	BXX - 12/7/88 - 1º 60701A			

Nº R.E.	FECHA	Nº ENT. SEC.	HORA	PROCEDENCIA	ASUNTO	EVAL.	DESTINO
8802721	07 Jul.	2101 1988		S.M.A.	Pedido de Información Nº 37/88 (1/9)	—	
8802722	" "	2100			" " " Nº 39/88 (1/1)	—	
8802723	" "	2114			Solicitud de Información Nº 94/88 (1/2)	—	
8802724	" "	2115			" " " Nº 95/88 (1/2)	—	
8802725	" "	2116			" " " Nº 96/88 (1/2)	—	
8802726	" "	2105			" " " Nº 82/88 (1/2)	—	
8802727	" "	2106			" " " Nº 83/88 (1/2)	—	
8802728	" "	2113		2da. Div. E.M.G.A.	" " " Nº 93/88 (1/2)	—	
8802729	" "	2107			" " " Nº 84/88 (1/2)	—	Antecedentes
8802730	" "	2108			" " " Nº 85/88 (1/2)	—	
8802731	" "	2109	1025		" " " Nº 86/88 (1/2)	—	
8802732	" "	2110			" " " Nº 87/88 (1/2)	—	
8802733	" "	2111			" " " Nº 91/88 (1/2)	—	
8802734	" "	2112			" " " Nº 92/88 (1/2)	—	
8802735	" "	-		Sub-Dirección Interior/DGID	IA J.I. 966/88 - Vencimiento de Contrato P/Subalterno el 31/JUL/88 (1/2)	—	Mesa Central
8802736	" "	-		Dpto II/DGID	Novedades de Grabación - Resto del Mundo Nº 133/06/JUL/88 (1/4)	—	archivo
8802737	" "	-			Informativo de Prensa - América del Sur y Resto del Mundo Nº 148/06/JUL/88 (1/3)	—	
8802738	" "	-		Secretaría/DGID	IA Orden de Servicio Nº 26/88 (1/2)	—	Cuadro de Ordenes
8802739	" "	-		Dpto. Analistas/DGID	Resumen de Prensa del 7/JUL/88 (1/22)	—	Biográfico
8802740	" "	-	1140	Círculo Militar "General Artigas"	NOTA Nº 239/88 - Sol. ant. de Agop Dengudjian Kuyumian (1/1)	—	
8802741	08 Jul.	1988		Oficial S-2/Escuela Militar	Pedido de Informes Nº 10/88 - (1/3)	A-1	
8802742	" "	2136		E-2	Solicitud de Antecedentes Nº 187/88 (1/1)	—	
8802743	" "	2137			" " " Nº 188/88 (1/1)	—	
8802744	" "	2132			" " " Nº 183/88 (1/1)	—	Antecedentes
8802745	" "	2133		E-2	" " " Nº 184/88 (1/2)	—	
8802746	" "	2134	1040		" " " Nº 186/88 (1/1)	—	
8802747	" "	2135			" " " Nº 185/88 (1/2)	—	
8802748	" "	2138			" " " Nº 189/88 (1/2)	—	
8802749	" "	2139		E-2	" " " Nº 190/88 (1/1)	—	
8802750	" "	2128		Secretaría/DGID	IA Orden del CGE Nº 8795 de fecha 6/7/88	—	Conoc.
8802751	" "	2129/30/31			IA J.I. 160/88 - Adj. Boletines del MDN 8570/71/72	—	
8802752	" "	-		Dpto. Analistas/DGID	J.I. 79/88 - Adj. relación de integrantes del Cte. Ejecutivo y la Comisión Fiscal de la Unión de Trabajadores de CUTCSA (1/16)	A-2	Biográfico

A A: FECHA	RECIBE	FECHA	S A L I D A: SE CONFECCIONO	DESTINO	REFERENCIA.	ARCH FECHA
		13/7/88	Memo (A) 936/88	S.M.A.		
		13/7/88	Memo (A) 937/88	S.M.A.		
		13/7/88	Memo (A) 938/88	N-2		
		13/7/88	Memo (A) 939/88	N-2		
		19/7/88	Memo (A) 940/88	N-2		
		19/7/88	Memo (A) 941/88	N-2		
071045 Jul 88	Selo. Batista	19/7/88	Memo (A) 942/88	N-2		
		19/7/88	Memo (A) 943/88	N-2		
		13/7/88	Memo (A) N° 944/88	N-2		
		19/7/88	Memo (A) N° 945/88	N-2		
		19/7/88	Memo (A) N° 946/88	N-2		
		19/7/88	Memo (A) N° 947/88	N-2		
		22/7/88	Memo (A) N° 948/88	N-2		
		22/7/88	Memo (A) 949/88	N-2		
071025 Jul 88	[illegible]	7/7/88	T.I. 857/88	Sub/Dto2/Int./DOC6		
090786	[illegible]					
071025 Jul 88	[illegible]					
120945 Jul 88	Sgto [illegible]					21-11-88
		7/7/88	Memo (A) 934/88	S/D/Inferior - Círculo Militar - PERSONAL Sr. Cnel. Eugenio Ibáñez Contarjeta		
		22/7/88	Memo (A) 952/88	Escuela Militar		
		13/7/88	Memo (A) 953/88	E-2		
		13/7/88	Memo (A) 954/88	E-2		
		22/7/88	Memo (A) 955/88	E-2		
081045 Jul	[illegible]	22/7/88	Memo (A) 956/88	E-2		
		22/7/88	Memo (A) 957/88	E-2		
		22/7/88	Memo (A) 958/88	E-2		
		19/7/88	Memo (A) 959/88	E-2		
		22/7/88	Memo (A) 960/88	E-2		
081040 Jul 88	[illegible]	25/7/88	T.I. 86/88	Opto. II		
		20/7/88	T.I. 865/88	Opto. I (Int)		
120945 Jul	[illegible]					26-7-89

R.E.	FECHA	Nº ENT. SEC.	Nº EN de ENT.	PROCEDENCIA		ASUNTO	EL/AL	PASE DESTINO
802753	08 JUL. 1988	-	1050	Dpto. Analistas (D6 I)	J	Resumen de Prensa del 8/JUL/88 (1/13)	-	Biográfico
802754	" "	-		Dpto. II (D.6.I.D.)	J	Novedades de Grabación - Resto del Mundo Nº 134 de fecha 7/7/88 (1/4)	-	archivo
802755	" "	-			J	Informativo de Prensa de América del Sur y Resto del Mundo Nº 149 de fecha 7/7/88 (1/3)	-	Antecedentes
802756	"	-	1830	Presidencia de la Rep. Oficina Nal. Serv. Civil		Nota solicitando antecedentes de número de funcionarios de AFE.	-	
802757	08 JUL. 1988	-			IA	Orden General del Servicio Nº 19/88 - Alojamiento y despacho de las dependencias (Dptos) 1/1	-	
802758	" "	-		Secretaría (D6 I)	IA	Directiva Nº 2/88 - dependencia A.G.I.I pasa a depender del Sr. Otos. (1/1)	-	Sin Doc.
802759	" "	2153 2154			IA	Comunicaciones del C.G.E. Nros 21 y 22/88 - (1/2) 18/JUL. Jura de la Const. Nacional 19/JUL. Celebración Día del Arma de Infantería	-	
802760	" "	2142		O.N.I.I.	J	Parte de Novedades Diarias Nº 187 de fecha 6/7/88 (1/2)	-	Biográfico
802761	" "	2143	1130	E. 2	J	" " " Nº 188 " " 7/7/88 (1/3)	-	
802762	" "	2144			J	Rec. Ord. Civil Nº 4 - 2020 (1/1)	-	
802763	" "	-		Dpto. Analistas (D6 I)	J	PEI 586/88 - Entre 4 Voltas estuvo relacionada una persona que ha manifestado pertenecer ex-militar, prestó trabajos en el	3-2	3xx
802764	" "	-			J	Informativo de Prensa - América del Sur y Resto del Mundo Nº 150/8/7/88 (1/3)	-	Archivo
802765	" "	2151		D.E. III	J	Novedades de Grabación - Resto del Mundo Nº 134/8/7/88 (1/4)	-	
802766	" "	-		Dpto. II (D6 I) - Subsecretario Interior	J	Pedido de Información Nº 68/88 (1/16)	A-1	Antecedentes
802767	11 JUL. 1988	-	1115	Dpto. Analistas (D6 I)	J	PEI 56/88 - Antecedentes sobre Diego A. Subversivos de Tupas, a través de archivo argentino (1/3)	B-2	Biográfico
802768	11 JUL. 1988	2126		M.D.N.	J	Resumen de Prensa del 9 al 11/JUL/88 (1/37)	-	Biográfico
802769	" "	2168			Ih	Exp. Nº 87.087409 - designación escalafonaria: Hay Equip. Ruben Iglesias (Jefe de Dpto. del Procesamiento de datos)	-	Jefe Dpto
802770	" "	2167		S.S.FF.AA.	J	Oficio Nº 11/88 (Jdo. aut) 1/9	-	
802771	" "	-	0855	Cte. Fuerzas Ejército (Secc. Operaciones)	J	Oficio Nº 10/88 (Jdo aut) 1/6	-	Antecedentes
802772	" "	2155		D.N.I.I.	J	Solicitud de antecedentes Nº 27/88 (1/1)	-	
802773	" "	-			J	Parte de Novedades Diarias Nº 189 de fecha 8/7/88 (1/3)	-	Biográfico
802774	" "	-		Dpto. II (D6 I)	J	Novedades de Grabación - Resto del Mundo Nº 135/11/JUL/88 (1/4)	-	archivo
802775	" "	-	1010	C. Direc. de Inteligencia (BST)	J	Informativo de Prensa de América del Sur y Resto del Mundo Nº 151/11/7/88 (1/3)	-	
						Solicitud de Antecedentes Nº 7/88 (1/1)	-	Antecedentes

Montevideo, 12 de Julio 1988.-
En la fecha pasa al Departamento I (Ex. Analistas)
El Jefe del Archivo General de Inteligencia e Información
Tte. Cnel.
PEDRO BORNEIX

D. FECHA	RECIBE	FECHA	SE CONFECCIONO	DESTINO		REFERENCIA	D. FECHA
120845 JUL	[signature]						1-11-
18/060/88	[signature]						
88 1830 JUL.	Cbo MARTINEZ	13/7/88	Memo (A) Nº 961/88	Casa Militar - Cnel. Juan J. Córdoba. -			
091130 JUL 88	Cbo. Florencio						
120945 JUL	[signature]	11/7/88	Sobre -	analistas	[signature]		12-5-
12/7/88	1º Docta						
18/060/88	[signature]						
9 1150 JUL 88	Sdo. Batista	19/7/88	Memo (A) 963/88	D.E. III			
120945 JUL 88	[signature]						26-7
							4-11-
120855 JUL 88	[signature]	12/7/88	Habiéndose notificado el Mayor (Esp)	Fotoc. en poder 1º Garcia para Legajo se devuelve al Sr. Dtor. BGID (ver cuaderno)			
		19/7/88	Memo (A) Nº 970/88	S.S. FF. AA.			
1200900 JUL	Sdo. Batista	22/7/88	Memo (A) Nº 971/88	S.S. FF. AA.			
		22/7/88	Memo (A) 972/88	Ca Gral. Ejército (sec. operaciones)			
120945 JUL	[signature]	12/7/88	Sobre.	analistas	[signature]		12-5-
18/060/88	[signature]						
121010 JUL	Cbo. D. Martínez	19/7/88	Memo (A) 973/88	F. Aerea (BST)			

R.E.	FECHA	Nº ENT. Sec.	HORA de ENT.	PROCEDENCIA	ASUNTO	EVAL.	PDS
3802776	12 JUL. 1988	2177		M.D.N. (Dirección Administrativa)	Oficio 79/88 - (Solicitud de Antecedentes) - (1/4)	-	DESTI
3802777	"	2171			Sol. Ant. 82/88 - (1/1)	-	
3802778	"	2172			Sol. Ant. 83/88 - (1/2)	-	
3802779	"	2173	12.20		Sol. Ant. 84/88 - (1/1)	-	
3802780	"	2174		Sub-Jef. E.M.G. Fuerza Aérea	Sol. Ant. 85/88 - (1/3)	-	Antecedentes
3802781	"	2175			Sol. Ant. 86/88 - (1/1)	-	
3802782	"	2176			Sol. Ant. 87/88 - (1/1)	-	
3802783	13 JUL. 1988	—		Compañía Contra Información (Secc. Op.)	Sol. Ant. 28/88 - (1/1)	-	ANTECEDENTES
3802784	"	—			P.I.E. 26/88 - Ref. 2: Acto del F.A. (9/JUL/88) - (1/1)	C-6	
3802785	"	—			P.I.E. 25/88 - Ref. 2: Acto del F.A. (9/JUL/88) - Disconformidad de militantes - (1/1)	C-6	
3802786	"	—			P.I.E. 27/88 - Ref. 2: Acto del F.A. (9/JUL/88) - Pocos políticos saludaron al Gral. Seregni (1/1)	C-6	
3802787	"	—		DPTO. III / R.O.I.	P.I.E. 44/88 - Ref. 2: Acto del F.A. (9/JUL/88) - Charla mantenida con "Pacho" - (1/2)	C-6	
3802788	"	—	20.30		P.I.E. 28/88 - Ref. 2: Nueva valoración para ingreso del MLN al F.A. - 8DC. se va a abstener - 1/1	C-6	BIOGRAFICO
3802789	"	—			P.I.E. 11/88 - Ref. 2: 7/7/88 - Reunión en el MRO en su Local Central - (1/1)	C-6	
3802790	"	—			P.I.E. 39/88 - Ref. 2: Según manifestaciones de Héctor FIGUEROA el ingreso del MLN al F.A. estaba resuelto (1/1)	F-6	
3802791	"	—		D.N.I.	MEM. 23/88 - Ref. 2: Actividades del Departamento de América que afectarían a Brasil y Argentina - (1/8)	—	
3802792	"	—		Sub-Director Interior	Inf. 87/88 - Ref. 2: Adjunto panfletos varios de NEBU - (1/33)	-	Campo General de Conocimiento
3802793	"	2183		Secretaría FA	Orden del C.G.E. Nº 8798 - 08/JUL/88 - Saludo del Día del Arma de Infantería (1/1)	-	
3802794	"	-			Nómina de Fallecidos correspondiente al Dpto. de San José (1/26)	-	
3802795	"	-			Nómina de Fallecidos correspondiente al Dpto. de Tacuarembó (1/22)	—	
3802796	"	-			Nómina de Fallecidos correspondiente al Dpto. de Florida (1/21)	-	
3802797	"	-			Nómina de Fallecidos correspondiente al Dpto. de Canelones (1/31)	-	
3802798	"	-			Nómina de Fallecidos correspondiente al Dpto. de Durazno (1/20)	-	
3802799	"	-			Nómina de Fallecidos correspondiente al Dpto. de Maldonado (1/24)	—	
3802800	"	-	1245	D.G.S.I.	Nómina de Fallecidos correspondiente al Dpto. de Cerro Largo (1/7)	-	Topográfico
3802801	"	—			Nómina de Fallecidos correspondiente al Dpto. de Rocha (1/25)	-	
3802802	"	-			Nómina de Fallecidos correspondiente al Dpto. de Colonia (1/36)	-	
3802803	"	-			Nómina de Fallecidos correspondiente al Dpto. de Canelones (1/50)	-	
3802804	"	-			Nómina de Fallecidos correspondiente al Dpto. de Flores (1/10)	-	
3802805	"	-			Nómina de Fallecidos correspondiente al Dpto. de Río Negro (1/15)	-	
3802806	"	-			Nómina de Fallecidos correspondiente al Dpto. de Paysandú (1/36)	-	
3802807	"	-			Nómina de Fallecidos correspondiente al Dpto. de Salto (1/29)	-	

A: FECHA	RECIBE	SALIDA FECHA	SE CONFECCIONO	DESTINO	REFERENCIA	FECH
12 1800 JUL 88	Sdo [signature]	19/7/88	Memo (A) 978/88	Dtor Gral. Sec. MDN.		
		19/7/88	Memo (A) 979/88	A-2		
		22/7/88	Memo (A) 980/88	A-2		
		19/7/88	Memo (A) 981/88	A-2		
		19/7/88	Memo (A) 982/88	A-2		
		22/7/88	Memo (A) 983/88	A-2		
		19/7/88	Memo (A) 984/88	A-2		
13 1225 JUL 88	Sdo [signature]	22/7/88	Memo (A) 986/88	Ca. Cnel. Ejército Sec. Operaciones		
13 1225 JUL 88	Sgto. [signature]	13/7/88	Favor.	POLITICO - Militar		6-[illegible]
				POLITICO - Militar		9-5-[illegible]
				Dpto. III - Militar		
				Dpto. III - Militar		
				Militar - Político		9-5
				Militar		
				Militar - Político		
				Sr. Jefe Dpto.		26-6
13 1320 JUL 88	Sdo [signature]					
13 1030 JUL 88	Sdo [signature]					
						26-6

R.E.	FECHA	Nº ENT SEC.	HORA DE ENT.	PROCEDENCIA		ASUNTO	EVAL	PASA A DESTINO
3022808	13 JUL 1988	—				Nómina de Fallecidos correspondiente al Dpto de Artigas (1/13)	—	
3022809	" "	—				Nómina de Fallecidos correspondiente al Dpto. de Rivera (1/13)	—	
3022810	" "	—	1245	D.G.I.I		Nómina de Fallecidos Correspondiente al Dpto de Treinta y Tres (1/13)	—	Biográfico
3022811	" "	—				Nómina de Fallecidos correspondiente al Dpto. de Soriano (1/21)	—	
3022812	" "	—				Nómina de Fallecidos correspondiente al Dpto. de Montevideo (1/[illegible]) 538	—	
3022813	14 JUL 1988	—		Secretaría	TD	Orden Nº 27/88 - Personal -	—	Conocimiento
3022814	"	2163		DNII		P. 190/88 - Información Gremial - (1/3) - 09/JUL/88 -	—	
3022815	"	2164		DNII		P. 191/88 - Actividades Gremiales - Sector Privado. (1/2) - 10/JUL/88 -	—	
3022816	"	2165		DNII		P. 192/88 - Actividades Gremiales - Sector Privado. (1/1) - 11/JUL/88 -	—	
3022817	"	2188	0830	DNII		P. 193/88 - Actividades Gremiales - Sector Privado - (1/3) 12/JUL/88 -	—	BIOGRAFICO
3022818	"	2186		E.M.E. / DPTO. II (INF)		P.E.I 599/88 Adjunto P.E. 27/88/CD. EJ/INF/EJERCITO Ref. 2: Comunicado sobre la posición asumida por ANDA ante el conflicto de Alpargatas (1/4)	A-1	
3022819	"	—		DPTO. III / ReI		PARTE INFORME 307/88 - Ref. 2: Relación de afiliados al PCU pertenecientes al Seccional Mendiola y sus direcciones (1/)	C-3	
3022820	"	—		DPTO. III / ReI		P. INFORME 305/88 - Ref. 2: La Coordinadora Popular de Solidaridad con Chile preparó pancartas para el acto del 09/JUL (1/1)	C-6	
3022821	"	—		DPTO. II (EXT)		Ref. 2: Informativo de Prensa de América del Sur y Resto del Mundo. - Nº 193 (1/3) - 13/7/88	—	ARCHIVO
3022822	"	—		DPTO. II (EXT)		Ref. 2: Novedades de Grabación - Resto del Mundo - Nº 137 (1/3) - 13/7/88	—	
3022823	"	2200		C.G.A. - Jefe de la 2º División - E.M.G.A.		Sol. Información 088/88 - (Solicitud de Antecedentes) (1/2)	—	
3022824	"	2201		C.G.A. - Jefe de la 2º División - E.M.G.A.		Sol. Información 089/88 - (Solicitud de Antecedentes) (1/2)	—	ANTECEDENTES
3022825	"	2202		C.G.A. - Jefe de la 2º División - E.M.G.A.		Sol. Información 090/88 - (Solicitud de Antecedentes) (1/2)	—	
3022826	15 JUL 1988	2204		Secretaría	TD	Comunicación del C.G.E. Nº 23/88 - Ref. a: Cooperativa de las FF.AA convoca a Sres. Socios para día 29/JUL - (1/1)	—	CONOCIMIENTO
3022827	"	2205		Secretaría	TD	Orden del C.G.E. Nº 8796/88 y su Anexo Nº 1 - Ref. a: Destinos en el E.M.E.	—	CONOCIMIENTO
3022828	"	—		DPTO. III / ReI		P.I.E. 12/88 - Ref. a: Se adjunta semanario "Los Orientales" (M.R.O.) (1/20) - Nº 6/JUL/88 -	—	Biográfico
3022829	"	—		"		P.I.E. 13/88 - Ref. a: Informe político en el regional 4 del P.C.U. - (1/2)	C-3	
3022830	"	—	0830	"		P.I.E. 20/88 - Ref. a: Se adjunta boletín Nº 7 del "Movimiento por la Tierra" de JUN/88 -	—	
3022831	"	—		"		P.I.E. 22/88 - Ref. a: Se adjuntan palabras realizadas por Líber SEREGNI en el acto del 09/JUL del F.A. (1/14)	—	
3022832	"	—		"		P.I.E. 25/88 - Ref. a: Por comentarios en el trabajo, la fuente informa que el P.C. está pasando un momento crítico (1/4)	C-6	
3022833	"	—		DPTO. II (EXT)		Nº 154 - Ref. a: Inf. de Prensa, de América del Sur y Resto del Mundo (1/2) 14/JUL/88 -	—	ARCHIVO
3022834	"	—		DPTO. II (EXT)		Nº 138 - Ref. a: Novedades de grabación del resto del mundo - 14/JUL/88 - (1/4)	—	
3022835	"	2224		Jefe Grupo A Nº 1		P. de I. 01/88 - (Solicitud de Antecedentes) (1/2)	—	
3022836	"	—		Jefe. DPTO. IV/OGID		T.I. Nº 208/88 - (" " ") (1/2)	—	
3022837	"	2226	1200	Jefe. Estado Mayor de la D.E.I.		P. de I. 32/88 - (" " ") (1/4)	—	ANTECEDENTES
3022838	"	2221		Director Nacional de Policía Cometido		Oficio Nº 529/88 - (" " ") (1/1)	—	
3022839	"	2208		Jefe del DPTO. II (INF) / E.M.E.		Sol. de Antecedentes Nº 191/88 - (1/2)	—	

A: FECHA	RECIBE	SALIDA FECHA	SE CONFECCIONO	DESTINO	REFERENCIA	FECHA
14 JUL 88	Sdo [illegible]					
[illegible]	Sdo. Rodríguez	14/7/88	FOTOCOPIA	C. GREMIAL		12-5-89
				C. GREMIAL		12-5-89
				C. GREMIAL		12-5-89
				C. GREMIAL		12-5-89
				C. GREMIAL		17.10.88
				C. MILITAR		
				DPTO. II - Militar		9-5-89
18/AGO/88	Sdo. [illegible]					
14 1250 JUL 88	Sdo. [illegible]	19/7/88	Memo (A) 991/88	N-2		
		22/7/88	Memo (A) 992/88	N-2		
		25/7/88	Memo (A) 993/88	N-2		
15 1030 JUL 88	Sdo. [illegible]					
	Sdo. [illegible]					
160845 AGO 88	Sdo. Rodríguez			MILITAR		26-7-89
				MILITAR - POLITICO		9-5-89
				MILITAR		26-7-89
				POLITICO		
				MILITAR		9-5-89
18/AGO/88	Sdo. [illegible]					
181250 JUL 88	Sdo. [illegible]	22/7/88	Memo (A) 994/88	Grupo A. Nº 1		
		22/7/88	Memo (A) 995/88	Dpto. IV / DEI		
		19/7/88	Memo (A) 996/88	E.M. / DEI		
		22/7/88	Memo (A) 997/88	S. Caminera		
		22/7/88	Memo (A) 998/88	E-2		

R.E.	FECHA	Nº ENT SEC.	HORA DE ENT.	PROCEDENCIA	ASUNTO	EVAL	P DES
8802840	15 JUL 1988	2209		Jefe del DPTO. II (INF)/E.M.E.	Sol. de Antecedentes 193/88 (1/2)		
8802841	"	2210		Jefe del DPTO. II (INF)/E.M.E.	Sol. de Antecedentes 194/88 (1/1)		
8802842	"	2211		Jefe del DPTO. II (INF)/E.M.E.	Sol. de Antecedentes 195/88 (1/2)		
8802843	"	2212		Jefe del DPTO. II (INF)/E.M.E.	Sol. de Antecedentes 197/88 (1/2)		
8802844	"	2213		Jefe del DPTO. II (INF)/E.M.E.	Sol. de Antecedentes 198/88 (1/1)		
8802845	"	2214	1220	Jefe del DPTO. II (INF)/E.M.E.	Sol. de Antecedentes 199/88 (1/1)		ANTECEDENTE
8802846	"	2218		Jefe del DPTO. II (INF)/E.M.E.	Sol. de Antecedentes 203/88 (1/2)		
8802847	"	2217		Jefe del DPTO. II (INF)/E.M.E.	Sol. de Antecedentes 202/88 (1/1)		
8802848	"	2216		Jefe del DPTO. II (INF)/E.M.E.	Sol. de Antecedentes 201/88 (1/1)		
8802849	"	2215		Jefe del DPTO. II (INF)/E.M.E.	Sol. de Antecedentes 200/88 (1/3)		
8802850	"	—		Jefe del DPTO. III (OP)	P.E.I. Nº 16/88 - Ref. a: Ciudadanos uruguayos ingresados al país el 04/JUL (1/1)	B-2	Biográfico
8802851	19 JUL 1988	-	0820	Círculo Militar / Sub / Aer / Exterior	NOTA 241/88 - Sol. Ant.	—	-
8802852	"	2228		Div. Int. e Inv. P. N.N.	Solicitud de Información Nº 1074/88 (1/3)	—	Antecedentes
8802853	"	2231		S. M. D.	Pedido de Informacion Nº 38/88 (1/1)	—	
8802854	"	2236		Escuela Militar	Pedido de Informes Nº 12/88 (1/2)	—	
8802855	"	-			Parte de Informes Nº 308/88 - Comentarista Roger Rodriguez el pasado dia victima de PRENSA LATINA es (1/1) (Manuel OLAIZ (chileno))	C-3	Biográfico
8802856	"	-			" " " Nº 309/88 - Se adjunta croquis de "Prensa latina" (1/2)	-	Biográfico
8802857	"	-	1030	Opto. III (ReI) DGID	" " " Nº 310/88 - Identificación de fotografos "Policiales" en el acto del F.A. (9 de Julio 1988) (1/1) (Comentarista asesinado por OSCAR NOVIX fotografo de Ciudadela)	C-6	Biográfico
8802858	"	-			" " " Nº 311/88 - Copia de Informacion solicitada el MRO de parte del MLN - por la visita de (Tomas Borge custodia DNI)	C-6	Biográfico
8802859	"	2207		Cte. de la D.E.I	P.E.I 240/88 - Ref. a: Actividades del P.C.U. Regional 2. Se hizo cargo de mantenimiento del Inst. CHOI de TAEKWON DO	B-2	BIOGRAFICO
8802860	"	-		Sub Director Interior	Inf. 88/88 - Ref. a: Adjunto información distribuida por la Secretaría de Prensa y Difusión de la Presidencia de la Rep. ("tendencia combativa" - Periódico Nº 6, de "Los Orientales") (1/6)	B-2	BIOGRAFICO
8802861	"	-		Sub Director Interior	Inf. 89/88 - Ref. a: Información referente a la situación de CUTCSA. (1/13)	B-2	BIOGRAFICO
8802862	"			DPTO. IV / DGID	T.I. 83/88 - Adj. Diarios Oficiales Ns. 22634 al 22638 y 22645 al 22653 de fechas: 2/3/6/7/9/20/21/22/23/24/27/28/29/30/JUN/88	—	(3) BIOGRAFICO
8802863	20 JUL 1988				P. Inf. 313/88 - Ref. a: Un integrante de la Asoc. de Impresores manifestó que (COT - FOT - SAG) formarían un Sindicato Unico (1/1)	F-6	
8802864	"				P. Inf. 314/88 - Ref. a: Quedarían sin efecto los conflictos del Gremio de la Pesca hasta el 31/AGO (1/1)	F-6	
8802865	"				P. Inf. 315/88 - Ref. a: Los comentarios de Mario ROSSI se prevé durante el desfile del 18/JUL exceden voluntades, etc (1/1)	C-6	
8802866	"		0730	DPTO. III / ReI	P. Inf. 316/88 - Ref. a: Mario ROSSI (MRO) les dio la misión a sus fotógrafos de fotografiar los incidentes durante el desfile. (1/1)	C-6	BIOGRAFICO
8802867	"				P. Inf. 317/88 - Ref. a: Reunión en el Local Central del MRO el 14/JUL con integrantes del FAMS. (1/1)	C-6	
8802868	"				P. Inf. 318/88 - Ref. a: Mabel ALVARO (FUM-99) manifestó que proximamente arribará delegación soviética para mantener contactos con PIT-CNT (1/1)	C-3	
8802869	"				P. Inf. 319/88 - Ref. a: Esteban NUÑEZ (FUECI-PCU) (nexo PIT-CNT - Com. Nac. Pro Ref.) informó que la Comisión pretende estructurar un plan de localización de firmas (anuladas a nivel de cada gremio (1/1)	C-3	
8802870	"			DPTO. IV / DGID	T.I. 213/88 - Ref. a: Reunión F.I.T. para el 21/JUL, día para general (1/1)	—	CONOCIMIENTO
8802871				DPTO. I (EXT.) / DGID	Nº 156/88 - Informativo de prensa de América del Sur y Resto del Mundo (1/3)	—	ARCHIVO

A: FECHA	RECIBE	SALIDA FECHA	SE CONFECCIONO	DESTINO	REFERENCIA	FECHA
15/1250 JUL 88	Sdo. [illegible]	25/7/88	Memo (A) N° 999/88	E-2		
		22/7/88	Memo (A) 1000/88	E-2		
		25/7/88	Memo (A) 1001/88	E-2		
		19/7/88	Memo (A) 1002/88	E-2		
		22/7/88	Memo (A) 1003/88	E-2		
		19/7/88	Memo (A) 1004/88	E-2		
		25/7/88	Memo (A) 1005/88	E-2		
		19/7/88	Memo (A) 1006/88	E-2		
		22/7/88	Memo (A) 1007/88	E-2		
		25/7/88	Memo (A) 1008/88	E-2		
160845 AGO 88	Sdo. Rodríguez	19/7/88	FOTOCOPIA	MILITAR	2E. 8808007 se adjunta el original. EL mismo doc. fue recibido del DGII.	26-7-8[illegible]
		19/7/88	Memo (A) 977/88	Sub. Dtor. Interior		
800945 JUL 88	Sdo. [illegible]	29/7/88	Memo (A) 1013/88	P.N.N.		4-11-8[illegible]
		25/7/88	Memo (A) 1014/88	SMA		
		25/7/88	Memo (A) 1015/88	Escuela Militar		
		19/7/88	FOTOCOPIA	II - III - C. Militar		26-7-8[illegible]
		19/7/88	FOTOC.	II - III - C. Militar		
		31/7/88	P.E.I 32/88	DNIS		
		19/7/88	FOTOC.	III - C. Militar		
		21/7/88	PEI 33/88	DNIS		
		19/7/88	FOTOC.	III - C. Militar		9-5-89
			FOTOC.	C. MILITAR		
		19/7/88	FOTOC.	C. MILITAR - SINDICAL		26-7-8[illegible]
			FOTOC.	C. MILITAR - SINDICAL		
160845 AGO	Sdo. J. Rodríguez	—	—	(2) C. ECONOMICO Sdo/apef. (1) EDUCACION: Sdo [illegible] 19/1145 JUL 88		29-8-88
			FOTOC.	C. SINDICAL		9-5-89
			FOTOC.	C. SINDICAL		
			FOTOC.	C. MILITAR		9-5-8[illegible]
			FOTOC.	C. MILITAR		
			FOTOC.	C. MILITAR - SINDICAL		
			FOTOC.	C. SINDICAL		26-7-8[illegible]
			FOTOC.	C. SINDICAL - REFERENDUM - DGII [illegible]		9-5-89
201000 JUL 88	Sdo. [illegible]					
12/AGO/88	Sdo. [illegible]					

R.E.	FECHA	Nº ENT SEC.	HORA DE ENT.	PROCEDENCIA	ASUNTO	EVAL
8802872	20 JUL. 1988	—	07 30	DPTO. II (EXT)/DGID	Nº 140/88 _ Novedades de grabación del resto del mundo.	—
8802873	"	2254		SECRETARIA	OCGE Nº 8797 - 15/7/88	—
8802874	"	2243		DPTO II /EME	Solicitud de Antecedentes Nº 204/88 - (1/2)	—
8802875	"	2244		DPTO II /EME	Solicitud de Antecedentes Nº 205/88 - (1/1)	—
8802876	"	2245	11.00	DPTO II /EME	Solicitud de Antecedentes Nº 206/88 - (1/2)	—
8802877	"	2246		DPTO II /EME	Solicitud de Antecedentes Nº 208/88 - (1/1)	—
8802878	"	2241		DPTO II /EME	P.E.I 618/88 - Ref. a: Acto convocado por el F.A el 9/JUL/88 en 18 de Julio y J. Barros Amorín (1/2)	—
8802879	"	2242		DPTO II /EME	P.E.I 619/88 - Ref. a: Campaña de elementos de izquierda en C. Chuy (vuelta fuerte a puerta) (1/1)	B-2
8802880	"	2239		DPTO II /EME	PEI 589/88 - Ref. a: Adj. MEM 122/88 ref. a "La Dcción Nal. de Meteorología Legal, dependiente del MIE (1/3)	
8802881	"	—		Sub-Dirección	Titulares de los Primeros Informativos - 19/JUL/88 (1/2)	—
8802882	"	2333		Director General del S.M.A.	P.E.I. 013/88 _ Ref. a: Adjunta relación de propietarios de rifles marca TOZ de procedencia soviética. (1/29)	A-1
8802883	"	—		DPTO. IV /DGID	T.I. Nº 211/88 _ Ref. a: Ruben IBARRA, aspirante a ingreso. (1/2)	—
8802884	"	—	12.30	DPTO. IV /DGID	T.I. Nº 218/88 _ Ref. a: Washington RAMIREZ, " " " (1/2)	—
8802885	"	2181-2182		Secretaría	Boletín del M.D.N. Nº 8573 (6/JUL) - Nº 2507 (4/JUL) _ T.I. Nº 163/88 _	
8802886	"	—		Sub-Dirección	Boletín Informativo del E.M.S. _ 04/JUL/88	—
8802887	JUL. 1988	—		Secretaría	Orden Nº 28/88 _ Personal (1/2)	—
8802888	"	—		DPTO. II (EXT)/DGID	Nº 141/88 _ Novedades de grabación - resto del mundo (1/3) (20/JUL/88)	—
8802889	"	—	07.30	DPTO. II (EXT)/DGID	Nº 055/88 _ Novedades de grabación _ América del Sur (1/2) (20/JUL/88)	—
8802890	"	—		DPTO. II (EXT)/DGID	Nº 157/88 _ Informativo de Prensa, de América del Sur y Resto del Mundo (1/3) (20/JUL/88)	—
8802891	"	—		Rueda Chica	T.I. Nº 084/88 _ Resumen de Temas Tratados en "Rueda Chica" del 19/JUL/88. (1/12)	—
8802892	"	2276		Sub-Jefe E.M.G.F.A. (INT)	Sol. de Antecedentes Nº 088/88 (1/2)	—
8802893	"	2278		Sub-Jefe E.M.G.F.A. (INT)	Sol. de Antecedentes Nº 090/88 (1/2)	—
8802894	"	2279		Sub-Jefe E.M.G.F.A. (INT)	Sol. de Antecedentes Nº 091/88 (1/2)	—
8802895	"	2280		Sub-Jefe E.M.G.F.A. (INT)	Sol. de Antecedentes Nº 092/88 (1/1)	—
8802896	"	2281		Sub-Jefe E.M.G.F.A. (INT)	Sol. de Antecedentes Nº 093/88 (1/1)	—
8802897	"	2240		Jefe del DPTO II/EME (INF)	P.E.I 590/88 _ Adjunta MEM 116/88 de este DPTO. ref. al papel que jugarían el diario "La República" y la Radio "CX 44" Panamericana en la formación del Frente Grande. (1/4)	—
8802898	"	2234	10.30	DNII	P. 196/88 _ Actividades Gremiales _ Sector Privado (1/3)	—
8802899	"	2271		DNII	P. 197/88 _ Actividades Gremiales _ Sector Privado (1/3)	—
8802900	"	2272		DNII	P. 198/88 _ Actividades Gremiales _ Industria de la Pesca (1/2)	—
8802901	"	2273		DNII	P. 199/88 _ Actividades Gremiales _ Sector Privado (1/3)	—
8802902	"	2274		DNII	P. 200/88 _ Actividades Gremiales _ Sector Privado (1/2)	—
8802903	"	2275		DNII	P. 201/88 _ Actividades Gremiales _ Sector Privado (1/3)	—

A: FECHA	RECIBE	SALIDA FECHA	SE CONFECCIONO	DESTINO	REFERENCIA	FECHA
18/AGO/88	[illegible]					
201320JUL88	Sdo. [illegible]	25/7/88	Memo (A) 1019/88	E-2		
		26/7/88	Memo (A) 1020/88	E-2		
		26/7/88	Memo (A) 1021/88	E-2		
		26/7/88	Memo (A) 1022/88	E-2		
160845AGO	Sdo. Rodríguez		FOTOC.	C. POLITICO		9-5-89
			FOTOC.	C. MILITAR		
			FOTOC.	C. SINDICAL		26-7-89
			FOTOC.	C. SINDICAL		9-5-89
		17/8/88	FOTOC. pedidas por cdte FERRO	para aud. Jurado	2989	26-7-89
201320JUL88	Sdo. [illegible]	25/7/88	Memo (A) 1023/88	Dpto. IV/DGED		
		25/7/88	Memo (A) 1024/88			
	[illegible]	25/7/88	T.I. Nº 86/88	Dpto. II		
160845AGO88	Sdo. Rodríguez					9-5-89
210730JUL88	Sdo. [illegible]					
18/AGO/88	Sdo. [illegible]					
160845AGO88	Sdo. Rodríguez					26-7-89
211100JUL88	Sdo. [illegible]	25/7/88	Memo (A) 1028/88	D-2		
		25/7/88	Memo (A) 1029/88	D-2		
		25/7/88	Memo (A) 1030/88	D-2		
		25/7/88	Memo (A) 1031/88	D-2		
		25/7/88	Memo (A) 1032/88	D-2		
160845AGO88	Sdo. Rodríguez		FOTOC.	C. MILITAR		26-7-8
						12-5-89
						15-6-89
			FOTOC.	C. SINDICAL		12-5-89
						15-6-89
						12-5-89

R.E.	FECHA	Nº EM SECC.	HORA DO ENT.	PROCEDENCIA	ASUNTO	EN AL
88029[illegible]		2283	14:00	S. M. 4.	P.I Nº 040/88 - Solicita antecedentes a [illegible] a empresa al servicio (1/3)	—
88029[illegible]	[illegible] 1988	2285		Jefe Dpto. IV (INF)/EME	P.E.I 624/88 Ref. a: Fotografías tomadas el 02/JUL/88, al Cb. Ap. Serv. Com. Nº2, por un Cabo de apellido [illegible]	B-2
88029[illegible]	"	2296		Jefe Dpto. V (INF)/EME	P.E.I 628/88 Ref. a: Personas de apellido FOSATI de Comodoro [illegible]	D-6
88029[illegible]	"	2285	16:00	Jefe Dpto. III (INF)/EME	P.E.I 626/88 Ref. a: EL 23/JUN/88 visitó [illegible]	B-1
88029[illegible]	"	2291		Jefe Dpto. II (INF)/EME	P.E.I 629/88 Ref. a: Mov. sospechosos en finca del ex. MILMO Pedro Federico ESCUDERO ALVAREZ (1/2)	C-2
88029[illegible]	"	2225		Jefe Cap. de Art. 105mm Nº1	P.E.I 35/88 Ref. a: Vehículos detectados en distintos puntos de concentración para concurrir al acto del 09/JUL (1/2)	B-2
88029[illegible]	"	2290		DNII	P. 195/88 Actividades Gremiales Sector Privado. 14/JUL/88 (1/3)	—
88029[illegible]	"	2198		DNII	P 194/88 " " " " 13/JUL/88 (1/3)	—
88029[illegible]	"	2287		Jefe Dpto. II (INF)/EME	Sol. de Antecedentes. 211/88. (1/2)	—
88029[illegible]	"	2287-2288		Secretaría	C.G.E. 20/JUL/88 Ref. a: Comunicación alojamiento para personal Superior y Subalterno.	—
88029[illegible]	"	—		Dpto. II/DGID	Nº 142/88. Nov. de Grabación - Resto del Mundo (1/4)	—
88029[illegible]	"	—		Dpto. II/DGID	Nº 158/88. Inf. de Prensa, América del Sur y resto del mundo (1/2)	—
88029[illegible]	"	—	11:00	Sub Dirección	T.I. 212/88/Dpto. IV - 070/88 Sub. Dirección. Ref. a Carné Militar del Personal Superior (1/1)	—
88029[illegible]	[illegible] 1988	—		Dpto. II/DGID	Nº 143/88. Novedades de grabación. Resto del mundo (1/3)	—
88029[illegible]	"	—	10:30	Dpto. II/DGID	Nº 159/88. Informativo de prensa de América del Sur y resto del mundo (1/3)	—
88029[illegible]	"	—		DNII	P. 203/88. Actividades Gremiales Sector Privado. 22/JUL/88. (1/2)	—
88029[illegible]	"	—		Dpto. II/DGID	I.I. Nº 181/88. Ast. de Prensa ref. a: Jonathan Alejandro VON MARK DIAS DA SILVA (ALN-MONTO) preso en Porto Alegre (1/3)	B-2
88029[illegible]	"	—	12:00	Dpto. III (REI) DGID	Parte de Informes Nº 320/88 - Comentarios de Mario Rossi (MRO. A=BU) en reunión de fuerza. El CITOSA se denuncia [illegible] (1/1)	C-6
88029[illegible]	"	—			" " " Nº 321/88 - Incendio en las instalaciones de la refinería de AZUL (LA TESA) - Comentó [illegible] (1/1)	C-6
88029[illegible]	"	—			" " " Nº 323/88 - Reunión de activistas del E.A.H.S el 13/7/88 en local sindical de [illegible] (1/1)	C-6
88029[illegible]	"	2256	18:10	D.E.I.	D E I 1481 D-2/1988 - Informe sobre viaje a Asamblea de UTC el 13/JUL - en Pza. Lavalle (1/2)	A-2
88029[illegible]	"	2306		D.E.I.	P.E.I. 2481 D-2/1988 - Ref. a Caballi Aurora Mirta Lucía, Capitán Ciencias Aduanas [illegible] (1/2)	C-2
88029[illegible]	"	—	18:00	Dpto. II/DGID	Nº 160/88 - Informativo de prensa de América del Sur y resto del mundo	—
88029[illegible]	"	—		Dpto. II/DGID	Nº 144 - Novedades de grabación del resto del mundo	—
88029[illegible]	26/JUL	2317		Centro Militar	Nota 539/88 - Presencia en Salón de Honor de Mayor [illegible] (1/1)	—
88029[illegible]	"	2315		S.M.4	P.I. 042/88 - (1/1)	—
88029[illegible]	"	2316	10:00	S.M.A.	P.I 041/88 (1/1)	—
88029[illegible]	"			Fuerza Aérea (BEI)	Solicitud de Antecedentes 018/88 (1/1)	—
88029[illegible]	"	2308		DNII	P.N.D Nº 204 - 23/7/88 (1/3)	—
88029[illegible]	"	2319		DNII	P.N.D Nº 205 - 24/7/88 (1/2)	—
88029[illegible]	30/JUL	2326	08:30	GRP ART. Nº1	PEI 37/88 - Adjunta ejemplar de boletín de encuesta [illegible] (1/4)	A-2
88029[illegible]	"	2328		D.E.I.	PEI 154/88 - Ref. a: [illegible] (1/3)	A-2

A: FECHA	RECIBE	S A L I D A FECHA.	SE CONFECCIONÓ	DESTINO	REFERENCIA.	REC FECHA
21 1704 JUL 88	C30. [illegible]	25/7/88	Memo (A) 1034/88	S. M. A.		26-7-89
160845 AGO 88	Sdo. Rodríguez					26-7-89
221100 JUL 88	Sdo. [illegible]	25/7/88	Memo (A) 1035/88	E. 2		
221000 JUL 88	Sdo. [illegible]					
18/AGO/88	Sdo. Yadeda					
1100 22 JUL 88	Sdo. [illegible]	25/7/88	T.I. 085/88	DTO. III		
18/AGO/88	Sdo. Yadeda					
160845 AGO	Sdo. Rodríguez	25/7/88	FOTOC.	C. SINDICAL		26-7-89
		25/7/88	FOTOC.	C. Político - C. Militar		13-9-89
		25/7/88	FOTOC.	C. Sindical		
		25/7/88	FOTOC.	Militar		
		25/7/88	FOTOC.	Sindical - Militar		26-7-89
		25/7/88	FOTOC.	Sindical		
		25/7/88	FOTOC.	Militar - Sindical.		
18/AGO/88	Sdo. Yadeda					
1) 1030 26 JUL 88	Sdo. [illegible]	29/7/88	MEMO (A) 1048/88 (estrictamente secreto)	PTE CENTO MILITAR		26-7-89
2) 160845 AGO 88	Sdo. Rodríguez					
26 1030 JUL 88	Sdo. [illegible]	28/7/88	Memo (A) Nº 1049/88	S. M. A		
26 1030 JUL 88		29/7/83	Memo (A) Nº 1050/88	S.M.A.		
26 1030 JUL 88		29/7/83	Memo (A) Nº 1051/88	B ST		
160845 AGO	Sdo. Rodríguez		FOTOC.	GREMIAL		26-7-89
		25/7/88		GREMIAL		
		26/7/88	FOTOC.	MILITAR		
				MILITAR.		

R.E.	FECHA	Nº ENT Sect.	HORA DE ENT.	PROCEDENCIA	ASUNTO	EVAL.
8802936		2320	0820	DNII	P.N.D. 286/88 - 25/ene/88 (1/2)	—
8802937	" "	2334	0830	DNII	P.N.D 207/88 - 26/ene/88 (1/3)	A-1
8802938	" "	—	0830	DGID / DPTO II	V.º 056 - Novedades de frabación América latina (1/2).	—
8802939	" "	—	0840	DGID / DPTO II	Nº 145 - novedades de frabación Resto del mundo	—
8802940	" "	—	0850	DNII	Oficio Nº 258/88 - Solicitud antecedentes (1/1)	—
8802941	" "	—	0830	DGID / DPTO II	Nº 161 - Informativo de Prensa América del Sur y Resto del mundo	—
8802942	" "	2330	0830	DGID / SRIA	Orden Nº 8799 C.G.E	—
8802943	" "	2331	0830	DGID / SRIA	Comunicación Nº 24 C.G.E	—
8802944	" "	2322	0830	DGID / SRIA.	Boletín Mensual DGE y C. Nº VII.	—
8802945	" "	2321	0830	DGID / SRIA	Boletín Mensual DGE y C Nº V.	—
8802946	28 JUL. 1988	—	0745	DNII	Oficio Nº 256/88 - Solicitud antecedente (1/1)	—
8802947	" "	2352	0830	DPTO II / EME	P.E.I. 657/88 - Ref.a: Instituto Chol de Tecnología de semillas Sent. a proyecto económico para PEV. (1/2)	B-2
8802948	" "	2351	0830	DPTO II / EME	PEI 655/88 - Ref.a: Vinculación MOVIDE con la Organiz. San Vicente - Adj. organigramas de (1/5)	A-2
8802949	" "	2336	0830	D.E.I	PEI 149/88 - Ref.a: Mando de las Fuerzas de Bases de Aeronáutica Navales y Base Belén - Vehículos (1/2)	A-2
8802950	" "	2337	0830	D.E.I	PEI 153/88 - Ref.a: Robo en dependencias Hosp. de Clínicas (1/2)	A-2
8802951	" "	—	0830	DGID / RCI	P.I 324/88 - Ref.a: Informe político del P.C.V (1/1)	C-3
8802952	" "	—	0830	D.GID. / R CI	P.I 325/88 - Ref.a: Informe de PP.CC. latinoamericanos (1/1)	F-6
8802953	" "	—	0830	DGID / RCI	P.I 326/88 - Ref.a: Actividades Semanal 5ª Mcia (1/1)	C-3
8802954	" "	—	0830	DGID / RCI	P.I 327/88 - Ref.a: Adhesión al PCV fortalecimiento del Sec. Mendieta y direcciones (1/1)	C-3
8802955	" "	—	0830	DGID / RCI	P.I 328/88 - Ref.a: Informe dado en Sec. Mendieta (1/1)	C-3
8802956	" "	—	0830	DGID / RCI	P.I. 329/88 - Ref.a: Conflicto en BAO (1/1)	C-3
8802957	" "	—	0830	DGID / RCI	P.I 330/88 - Ref.a, Evaluación del P.S sobre el Mov. Sindical y situación a nivel (1/2)	C-3
8802958	" "	—	0830	DGID / RCI	P.I 331/88 - Ref.a: Evaluación del P.S. sobre relación del PCV con el referéndum (1/1)	C-3
8802959	" "	—	0830	DGID / RCI	P.I. 332/88 Ref.a: Evaluación del P.S sobre la Tendencia Combativa (1/1)	C-3
8802960	"	—	0830	DGID / RCI	P.I 333/88 - Ref.a: Evaluación del PVP sobre Tendencia Combativa - (1/1)	C-3
8802961	"	—	0830	DGID / DPTO II	Informativo de Prensa de América del Sur y Resto del Mundo Nº 162 (1/4)	—
8802962	"	—	0830	DGID / DPTO II	Novedades de frabación América del Sur Nº 057 (1/3)	—
8802963	"	—	0830	DGID / DPTO II	Nov. de frabación Resto del Mundo Nº 146 (1/3)	—
8802964	"	2338	0900	D.E.I	P.F 33/88 - Solicita el Antecedente (1/3)	—
8802965	"	—	1200	Rueda Chica	T.I 088/88 - Adj. Resumen de temas tratados y documentos del 26/ene/88 (1/20)	—
8802966	"	—	1200	DGID / DPTO II	PEI 062/88 - Ref.a Organización de Fuerza Comunista	—
8802967	"	—	1200	Rueda Chica	Documentos de 12/ene/88	—

A: FECHA	RECIBE	SALIDA FECHA	SE CONFECCIONÓ	DESTINO	REFERENCIA.	ARC FECHA
160845 AGO	Sdo. Rodríguez	27/7/88	FOTOCOPIA	C. GREMIAL		26-7-89
		27/7/88	FOTOCOPIA	C. GREMIAL		13-9-89
18/AGO/88	Sdo. Madrid					
270800 JUL 88	Sdo. [illegible]	29/7/88	Memo (A) Nº 1054/88	D.N.I.I. (DPTO 3)		
18/AGO/88	Sdo. Madrid					
270800 JUL 88	Sdo. [illegible]					
270900 JUL 88	Sdo. Japeyú					
280745 JUL 88	Sdo. [illegible]	28/7/88	Memo (A) Nº 1060/88	D.N.I.I. (Dpto. 3)		
160845 AGO 88	Sdo. Rodríguez	28/7/88	FOTOCOPIA	DPTO III - MILITAR		26-7-8
		28/7/88	FOTOCOPIA	MOV. BARRIAL.		
		28/7/88	FOTOCOPIA.	DPTO-III - MILITAR		
		28/7/88	FOTOCOPIA.	MILITAR.		
		28/7/88	FOTOCOPIA.	MILITAR.		
		28/7/88	FOTOCOPIA.	MILITAR.		
		28/7/88	FOTOCOPIA.	MILITAR.		
		28/7/88	FOTOCOPIA	MILITAR.		
		28/7/88	FOTOCOPIA	MILITAR		
		28/7/88	FOTOCOPIA	MILITAR		
		28/7/88	FOTOCOPIA	MILITAR		
		28/7/88	FOTOCOPIA	DPTO II (Inf) GME		
		28/7/88	FOTOCOPIA	MILITAR - SINDICAL		
		28/7/88	FOTOCOPIA	MILITAR - REFERENDUM		
		28/7/88	FOTOCOPIA	MILITAR - SINDICAL		
		28/7/88	FOTOCOPIA	MILITAR		
18/AGO/88	Sdo. Madrid					
281045 JUL 88	Sdo. [illegible]	1º/AGO/88	Memo (A) 1067/88	Jefe Est. Mayor de la D.E.I.		
160845 AGO 88	Sdo. Rodríguez					26-7-8

R.E.	FECHA	Nº ENT. SECC.	HORA DE ENT.	PROCEDENCIA	ASUNTO	EVAL.
8802968	[illegible]	—	1200	DPTO III (OP) / DGID	T.F. 171 - Remite nóminas de ciudadanos uruguayos que ingresaron al país con pasaporte sueco.	A-2
8802969	" "	1938	1230	D.N.I.I.	Memo Nº 26/22/JUN/88 - Análisis sobre los posibles cambios en la dirección del P. Comunista y en sus lineamientos estratégicos - tácticas (1/16)	B-2
8802970	29 JUL. 1988	2359		E-2	Solicitud de Antecedentes Nº 218/88 (1/2)	—
8802971	" "	2355		E-2	" " " Nº 217/88 (1/2)	—
8802972	" "	2354		E-2	" " " Nº 215/88 (1/3)	—
8802973	" "	2367		A-2	" " " Nº 98/88 (1/1)	—
8802974	" "	2366		A-2	" " " Nº 97/88 (1/2)	—
8802975	" "	2365		A-2	" " " Nº 96/88 (1/1)	—
8802976	" "	2364	1030	A-2	" " " Nº 95/88 (1/1)	—
8802977	" "	2363		A-2	" " " Nº 94/88 (1/3)	—
8802978	" "	2362		A-2	" " " Nº 89/88 (1/1)	—
8802979	" "	2368		A-2	" " " Nº 101/88 (1/1)	—
8802980	" "	2361		D.N.I.I.	Parte de Novedades Diarias Nº 209 de fecha 28/JUL/88 (1/3)	—
8802981	" "	2357		Secretaría / DGID	Comunicación del CGE Nº 25/27/JUL/88 - Día 19/DGO - Homenaje recordatorio al extinto Tte 2º Ricardo Braida	—
8802982	" "	2356			Orden del CGE Nº 8800/28/JUL/88	—
8802983	" "	-			Novedades de Grabación - América del Sur Nº 58/28/JUL/88 (1/2)	—
8802984	" "	-		Dpto. II / DGID	Novedades de Grabación - Resto del Mundo Nº 147/28/JUL/88 (1/3)	—
8802985	" "	-			Informativo de Prensa de América del Sur y Resto del Mundo Nº 163/28/JUL/88 (1/5)	—
8802986	01 AGO. 1988	—		DPTO. II / D.G.I.D.	Nº 164/88 - Inf. de Prensa. América del Sur y Resto del Mundo. (1/3)	—
8802987	"	—	0900	DPTO. II / DGID	Nº 059/88 - Novedades de Grabación - América del Sur (1/2)	—
8802988	"	—		DPTO. II / DGID	Nº 148/88 - Novedades de Grabación - Resto del Mundo (1/4)	—
8802989	"	2378	1030	Director General del S.M.A.	P.E.I. 016/88 - Ampliación PEI 010-013/88 - Adjunto relación de ciudadanos que adquirieron entre el 01-ENE/30-JUN/88. (1/25) rifles marca TOZ de procedencia soviética.	A-1
8802990	"	2388	1745	STIA / DGID	Integración del Cte Ejecutivo - Junta Directiva Consejo Arbitral y Comisión de Etica Med. SMU (1/2)	—
8802991	"	2388		STIA / DGID	Diario "La Unión" 20/JUL/88 del DPTO Lavalleja (1/12)	—
8802992	"	—	1730	DPTO II / DGID	Informativo de Prensa de A. del Sur y Resto del Mundo Nº 165 (1/3)	—
8802993	"	—		DPTO III / DGID	Novedades de Grabación A. del Sur Nº 060 (1/1)	—
8802994	"	—		DPTO II / DGID	Novedades de Grabación Resto del Mundo Nº 149 (1/2)	—
8802995	02 AGO. 1988	-		S.M.A.	Pedido de Información Nº 46/88 (1/1)	—
8802996	" "	—	1215	S.M.A.	Pedido de Información Nº 43/88 (1/1)	—
8802997	" "	-		S.M.A.	Pedido de Información Nº 44/88 (1/1)	—
8802998	" "	-		S.M.A.	Pedido de Información Nº 45/88 (1/1)	—
8802999	" "	-		S.M.A.	Pedido de Información Nº 47/88 (1/6)	—

A I			S A L I D A			REFERENCIA	
FECHA	RECIBE	FECHA	SE CONFECCIONÓ	DESTINO			FECHA
160845AGO	Rodríguez	8/8/88	Fotoc.	Hay. Pons entrega Cbo Florencia			26-7-88
		8/8/88	Memo (A) 1073/88	E-2			
		8/8/88	Memo (A) 1074/88	E-2			
		8/8/88	Memo (A) 1075/88	E-2			
29 1115 JUL 88	Cbo Roberto	01 AGO 88	MEMO(A) 1076/88	E.M.G.F.A. (INT)			
		01 AGO 88	Memo (A) 1077/88	EMGFA (INT)			
		01 AGO 88	MEMO(A) 1078/88	E.M.G.F.A. (INT)			
		01 AGO 88	MEMO(A) 1079/88	E.M.G.F.A. (INT)			
		08/8/88	Memo (A) 1080/88	A-2			
		01 AGO 88	MEMO(A) 1081/88	E.M.G.F.A. (INT)			
		01 AGO 88	MEMO(A) 1082/88	E.M.G.F.A. (INT)			
160845AGO	Rodríguez	29/JUL/88	Fotoc.	C-6 Gremial			12-5-6
29 1030 JUL 88	Cbo Florencia						
18/1600/88	Cbo Zalazar						
160845AGO	Rodríguez	17/8/88	Fotoc. pedidas por este Hcdo para cual. fin. -			x2882 - 2381	26-7-88
18/1600/88	Cbo Zalazar	1º/AGO/88	Fotocopias	C. Gremial			
02 1230 AGO 88	Sdo. Batista	05 AGO 88	MEMO(A) 1087/88	Director General del S.M.A.			
		05 AGO 88	MEMO(A) 1088/88	Director General del S.M.A.			
		05 AGO 88	MEMO(A) 1089/88	Director General del S.M.A.			
		8/8/88	Memo (A) 1090/88	S.M.A.			
		10 AGO 88	MEMO(A) 1091/88	Director General del S.M.A.			

R.E	FECHA	Nº ENT Secc.	HORA DE ENT.	PROCEDENCIA	A S U N T O	EVAL.
[illegible]	[illegible] 1988	2393	12/15	S S FF. AA.	Oficio Nº 12/S-2/88 (Jefe aut. de Bahía Sabaraz) 4/2	—
[illegible]	"	—	1300	DTO. I	Folleto con relación de integrantes del Equipo Médico del Sistema de Emergencia Médica Móvil (1/3)	—
[illegible]	"	[illegible]	[illegible]	D.N II	S.I.D. 210/88 - 30/9/88 (1/4)	—
[illegible]	"	[illegible]	[illegible]	S.N II	D.A.D. 96/88 - 3/9/88 (1/2)	—
[illegible]	"	[illegible]	[illegible]	D.A II	E.A.D. 98/88 - 1/9/88 (1/1)	—
[illegible]	"	[illegible]	[illegible]	S.M.R.	P.E.S. 015/88 - Normativa de armas, municiones y guías correspondiente al 1º Semestre 1988 (1/3)	A-1
[illegible]	"	[illegible]	[illegible]	S.M.R	P.E.I. 078/88 - Del a Unidad Radio Central Móvil (URCM) quien solicita copia de Disposiciones de armas (1/2)	A-1
[illegible]	"	—	1545	Policía Federal Argentina	Solicita Información - Dirección de Comunicaciones (1/1) N.D.N.	—
[illegible]	1988	—	—	Personal del Destino D.N.D.	T.I. 176/88 - Remite transcripción del Radio 745 del M.D.N., el cual retransmite el Radio Nº 6140 del C.G.E. y F. cumplir cargos en Base Científica Antártica (A2)	—
[illegible]	"	[illegible]	[illegible]	D.N.I	P.E.C. 2/88 - Actividades Gremiales Sector Privado. (1/2)	—
[illegible]	"	[illegible]	[illegible]	D.N.I	P.E. 214/88 - Actividades Gremiales Sector Privado. (1/2)	—
[illegible]	"	[illegible]	[illegible]	DTO. D/DOD	P.E. I 063/88 - Se dirige a Escuelas de Capital Federal y Pcia. de Bs. As. solicitando la concesión de Salas de Exhibición para [illegible]	E-2
[illegible]	"	—	—	DTO. D/DOD	Nº 166/88 - Informativo de Prensa. Posición del Sur y Resto del Mundo (1/1)	—
[illegible]	"	—	—	DTO. D/DOD	Nº 150/88 - Novedades de Grabación - Resto del Mundo (1/1)	—
[illegible]	"	—	—	DTO. D/DOD	Nº 149/88 - Novedades de Grabación - Región del Sur (1/1)	—
[illegible]	"	—	[illegible]	D.N.P. A.R.A.	P.E. 333/88 - Lo que se solicita a Cuenta Bancaria [illegible]	E-2
[illegible]	"	—	—	D.N.P. ARA	MEMORANDUM - Oficina de Bibliotecas Jardín Zoológico Buenos Aires - (1/1)	—
[illegible]	"	—	—	S.M.R.	P.E. 040/88 (1/3)	—
[illegible]	"	—	—	[illegible]	Novedades de Grupo de Tareas de Escuelas (Sin Novedad) (1/1)	—
[illegible]	"	[illegible]	[illegible]	DTO. D/DOD	T.E. 0004 - Hs. Aéreas 2625.000 con 22 - 2650 vuelos y 22 de 2665 aviones	—
[illegible]	"	—	[illegible]	DTO. D/DOD	Solicitud de Antecedentes - T.E. 200/I/88 - (1/1)	—
[illegible]	"	[illegible]	[illegible]	D.E. E	P.E. 34/88 (1/3)	—
[illegible]	"	[illegible]	[illegible]	DTO. E (Sec. Emc.	Solicitud Antecedentes 205/88 (1/1)	—
[illegible]	"	[illegible]	[illegible]	DTO. E (Sec. Emc.	Solicitud Antecedentes 210/88 (1/1)	—
[illegible]	"	[illegible]	[illegible]	DTO. E (Sec. Emc.	Solicitud Antecedentes 213/88 (1/2)	—
[illegible]	"	[illegible]	[illegible]	DTO. E (Sec.) Emc.	Solicitud Antecedentes 209/88 (1/1)	—
[illegible]	"	[illegible]	[illegible]	DTO. E (Sec.) Emc.	Solicitud Antecedentes 203/88 (1/1)	—
[illegible]	"	[illegible]	[illegible]	DTO. E (Sec. Pol.) Emc.	Solicitud Antecedentes 208/88 (1/3)	—
[illegible]	"	[illegible]	[illegible]	DTO. E (Sec.) Emc.	Solicitud Antecedentes 211/88 (1/1)	—
[illegible]	"	[illegible]	[illegible]	DTO. E (Sec.) Emc.	Solicitud Antecedentes 212/88 (1/1)	—
[illegible]	"	[illegible]	[illegible]	DTO. E (Sec.) Emc.	Solicitud Antecedentes 214/88 (1/1)	—

FECHA	RECIBE	FECHA	SE CONFECCIONÓ	DESTINO	REFERENCIA	FECHA
			S A L I D A			ARC
021230 A6088	Sdo. Batista	8/8/88	Memo (A) 1092/88	S. S. FF. A A.		
160845 A6088	Sdo. Rodríguez	02 A6088	FOTOCOPIA	C. GREMIAL		26-7-8
		02 A6088	FOTOCOPIA	C. GREMIAL		
		02 A6088	FOTOCOPIA	C. GREMIAL		
		02 A6088	FOTOCOPIA	C. MILITAR	17/8/88 - Fotoc. para cte FERRO - pedidas por Cnel. Amado	
		02 A6088	FOTOCOPIA	C. MILITAR		
021845 A6088	[illegible]	10/8/88	Memo (A) 1093/88 Sobre Personal	Dir. Nal. Comunicaciones / MON.		
030800 A6088	[illegible]	03 A6088	T.I. 091/88 - al Sr. Ay. del Director			
160845 A6088	Sdo. Rodríguez	3/8/88	FOTOC.	GREMIAL GREMIAL		26-7-8
040830 A6088	[illegible]					
18/000/88	[illegible]					
160845 A6088	Sdo. Rodríguez	03 A6088	FOTOCOPIA	DPTO II / DGLO - MILITAR		13-9-8 26-7-88
03 A430 A6088	[illegible]	10/8/88	Memo (A) 1100/88	S. H. A.		
		8/8/88	Memo (A) 1101/88 (sobre PERSONAL)	Cnel. Juan J. Córdoba - Casa Militar		
160846 A6088	Sdo. Rodríguez	04 A6088		1) Educación [illegible] 2) C. Económico [illegible]		29-8-8
		05 A6088	MEMO (A) 1102/88	Sr. Jefe del DPTO IV / D.G.I.D.		
		10/8/88	Memo (A) 1103/88	D. E. I.		
		11/8/88	MEMO (A) 1104/88	DPTO. II / E.M.E.		
		10/8/88	Memo (A) 1105/88	E. 2		
03 1815 A6088		16/8/88	MEMO (A) 1106/88	DPTO. II / EME		
		11/8/88	MEMO (A) 1107/88	DPTO. II / EME		
		10/8/88	Memo (A) 1108/88	E-2		
		11/8/88	MEMO (A) 1109/88	DPTO. II / EME		
		19/8/88	MEMO (A) 1110/88	DPTO. II / EME		
		10/8/88	Memo (A) 1111/88	E-2		
		16/8/88	MEMO (A) 1112/88	DPTO. II / EME		
		16/8/88	MEMO (A) 1113/88	DPTO. II / EME		

R.E.	FECHA	Nº ENT SECC.	HORA DE ENTI	PROCEDENCIA	A S U N T O	EVAL.
8803032		2406	15	EMGFA (INT)	Solicitud antecedentes 099/88 · (1/1)	—
8803033	"	2407	"	EMGFA (INT)	Solicitud antecedents 100/88 (1/2)	—
8803034		2408	"	EMGFA (INT)	Solicitud antecedents 102/88 (1/3)	—
8802035	"	—		DPTO II / DGID	Informativo de Prensa América del Sur y Resto del Mundo Nº 167 (1/2)	—
8802036	"	—	18HT.	DPTO II / DGID	Novedades de Grabación Resto del Mundo Nº 157 (1/5)	—
8803037	"	—		DPTO II / DGID	Nov. Grabación América del Sur Nº 002 (1/2)	—
8803038		2389		DNII	P.211/88 — Actividades Gremiales Sector Privado (1/4)	—
8803039	"	2441		DNII	P.213/88 — " " " " (1/2)	—
8803040	"	—		Ayuda Chico	Resumen de Temas Tratados el 02 AGO 88 (1/11)	—
8803041	"	—		Oficial S-2 del SIE	Solicitud de Antecedentes Nº 6/88 (1/2)	—
8803042	"	—		RcI/DPTO.III	P.I. 334/88 — Ref. a Juan BASTERRECHE Director del Diario "La Unidad" que saldría a principios de AGO. (1/1)	C-6
8803043	"	—		RcI/DPTO.III	P.I. 335/88 — Ref. a Adjunto periódico de Convergencia Socialista "Palabra Socialista" (1/12)	B-2
8803044	"	—	0900	RcI/DPTO.III	P.I. 336/88 — Ref. a Adjunto publicación "Palabra Socialista" correspondiente a la 2da quincena JUL/88. (1/12)	B-2
8803045	"	—		RcI/DPTO.III	P.I. 338/88 — Ref. a: Afiliación de ANTRANIC ADOURIAN al P.S. (1/4)	C-3
8803046	"	—		RcI/DPTO.III	P.I. 339/88 — Ref. a: Solución conflicto BAO (Se adjunta acta del acuerdo) (1/4)	C-2
8803047	"	—		RcI/DPTO.III	P.I. 340/88 — Ref. a: Posibles integrantes de la tendencia combativa a nivel de la FOEB. (1/4)	C-6
8803048	"	—		RcI/DPTO.III	P.I 341/88 — Ref. a: Estrategia de los gremios no comunistas, se está haciendo "intercambio" de un gremio a otro. (1/4)	C-6
8803049	"	—		RcI/DPTO.III	P.I 342/88 — Ref. a: Lanzamiento masa zonal de la Aguada. el 29/JUL, considerando que es lo más importante (1/1)	C-6
8803050	"	—		Sr. Jefe DPTO. I/DGID	Ref. a: Lista de ciudadanos uruguayos residentes en NICARAGUA.	C-3
8803051	"	—	12.30	SRTA DIRECCIÓN / DGIO.	T.I 175/88 — Ref. a compra de aduana	—
8803052	"	—		DPTO III / POE	Solicitud Nº 0060 — Ref. a antecedentes de empresa que realizaron aportes publicados en el Diario citado	—
8803053	"	2444	14.30	C.G.A. (2ª DIV.IS. de EMG)	Solicitud de información 115/88.	—
8803054	08 [illegible] 1988	—		DPTO. II (EXT) / DGID	mem. 017/88 — Ref. a: China Popular en el Cercano Oriente (1/9)	—
8803055	"	—	0800	DPTO. II (EXT) DGID	Nº 168/88 — Informativo de Prensa — América del Sur y Resto del Mundo (1/3)	—
8803056	"	—		DPTO. II (EXT) / DGID	Nº 063/88 — Novedades de Grabación - América del Sur. (1/2)	—
8803057	"	—		DPTO. II (EXT) / DGID	Nº 152/88 — Novedades de Grabación. Resto del Mundo. (1/5)	—
8803058	"	—		Jefe Sec. Op. DPTO. E-II/E.M.E.	Solicitud de Antecedentes Nº 29/88 — (1/1)	—
8803059	"	—		RcI/DPTO.III	P.I. 360/88 — Ref. a: Concentración de personas frente a la Embajada Sudafricana el 14/JUL (1/5)	C-6
8803060			11.15	RcI/DPTO.III	P.I. 344/88 — Ref. a: Viaje de Walter BURGHI el 11/AGO a SUECIA (aparentemente traería "DINERO" para el MRO (1/4)	C-6
8803061				RcI/DPTO.III	P.I. 351/88 — Ref. a: El 29/JUL Hr. 16.00 en el local Central del MRO se reunirán la Coordinadora Popular de Solidaridad con Chile (1/1)	C-6
8803062				RcI/DPTO.III	P.I. 345/88 — Ref. a: Se ha tomado conocimiento que llega documentación mensual de la Rep. Pop. China a nombre del MRO, Mallorca 1259 (1/1)	C-6
8803063				RcI/DPTO.III	P.I. 358/88 — Ref. a: Contactos entre integrantes del MRO (Alias "El Chanta" residente en SUECIA y Walter BURGHI) (1/1)	C-6

FECHA	RECIBE	SALIDA FECHA	SE CONFECCIONÓ	DESTINO	REFERENCIA.	ARC FECHA
03 18 15 AGO 88	[signature]	19/8/88	MEMO(A) 1114/88	EMGFA.		
		16/8/88	Memo (A) 1115/88	A-2		
18/AGO/88	[signature]	14/8/88	MEMO(A) 1116/88	E.M.G.F.A.		
160845 AGO 88	[signature]	4/8/88	FOTOC.	GREMIAL		26-7-8
						13-9-89
04 1015 AGO 88	[signature]	16/8/88	Memo (A) 1119/88	SIE		
160845 AGO 88	[signature]	04 AGO 88	FOTOCOPIA	C. MILITAR		
		04 AGO 88				
		04 AGO 88				
		04 AGO 88	FOTOCOPIA	MILITAR - POLITICO-SINDICAL		
		04 AGO 88	FOTOCOPIA.	MILITAR - SINDICAL		26-7-8
		04 AGO 88	FOTOCOPIA	SINDICAL		
				SINDICAL		
				SINDICAL		
04 1015 AGO 88	[signature]	5/8/88	S.I. Nº 94/88	Secretaría Dirección / [illegible]		
04 1330 AGO 88	[signature]					
05 0820 AGO 88	[signature]	16 AGO 88	MEMO(A) 1121/88	E.M.G.A.		
160845 AGO 88	[signature]					9-5-89
18/AGO/88	[signature]					
05 1630 AGO 88	[signature]	10/8/88	Memo (A) 1123/88	Cc Cnel / Ejército Sec. Operaciones		
160845 AGO 88	[signature]	05 AGO 88	FOTOCOPIA	DPTO II - C. MILITAR		21-9-88
		05 AGO 88	FOTOCOPIA.	DPTO II - C. MILITAR.		
		05 AGO 88	FOTOCOPIA	DPTO II - C. MILITAR		23-9-8
		05 AGO 88	FOTOCOPIA	DPTO II - C. MILITAR		16-9-8
		05 AGO 88	FOTOCOPIA	DPTO II - C. MILITAR		21-9-8

R.E.	FECHA	Nº ENT. SECC.	HORA DE ENT.	PROCEDENCIA	ASUNTO	EVAL.
8803064	[illegible] 1988	-		ReI / DPTO. III	P.I. 350/88 _ Ref. a: Reunión de dirigentes del Sindicato de CUTCSA, en un Bar cercano a dicho sindicato el 27/JUL (1/1)	C-6
8803065	"	-		ReI / DPTO. III	P.I. 343/88 _ Ref. a: Adjunta Librillo SERPAJ y Librillo del 1er. encuentro de Comisiones Barriales pro-Ref. (1/1)	B-2
8803066	"	-		ReI / DPTO. III	P.I. 353/88 _ Ref. a: Integrantes del Foro Juvenil (ideología) (1/1)	C-6
8803067	"	-		ReI / DPTO. III	P.I. 349/88 _ Ref. a: E.A.M.S. "encuentro en el" local del Sindicato de FUNSA" (1/1)	C-3
8803068	"	-		ReI / DPTO. III	P.I. 355/88 _ Ref. a: En el Local Central del MRO se llevó a cabo el 19/JUL una reunión con participantes del Enc. de Agrup. Mil. Sindicales (1/1)	C-6
8803069	"	-		ReI / DPTO. III	P.I. 348/88 _ Ref. a: Jornada del PCU los días 30-31/JUL, 01-02/AGO. (1/4)	C-2
8803070	"	-	12.00	ReI / DPTO. III	P.I. 346/88 _ Ref. a: Reunión del M.R.O. el 23/JUL. (1/1)	C-6
8803071	"	-		ReI / DPTO. III	P.I. 359/88 _ Ref. a: Elecciones en AUTE. (1/1)	C-6
8803072	"	-		ReI / DPTO. III	P.I. 357/88 _ Ref. a: Elecciones en UTE. (1/1)	C-6
8803073	"	-		ReI / DPTO. III	P.I. 356/88 _ Ref. a: La Mayoría de las personas que se encuentran en el Local Central del MLN están provistas de Radio Mensaje (1/1)	C-6
8803074	"	-		ReI / DPTO. III	P.I. 354/88 _ Ref. a: El Mov. 26 de Marzo comenzó a dictar cursos de "Militancia Política" y "Laboral o Gremial". (1/1)	C-6
8803075	"	-		ReI / DPTO. III	P.I. 352/88 _ Ref. a: Adjunta entrevista a Roberto VILLANUEVA, integrante del Comité Central del MLN(T) (1/7)	B-2
8803076	"	-		ReI / DPTO. III	P.I. 347/88 _ Ref. a: Reunión en el sindicato de PLUNA a la cual concurrió Sergio NAPOLI (1/2)	C-6
8803077	"	2453	15.30	D.E. III	P.I. 75/88 (1/1)	—
8803078	"	—	17.00	DGID/SRM.	T.I. 185/88 - Reunión de formularios tipo de Curriculum Vitae (1/1)	—
8803079	"	—	1830	DGID / DPTO II	P.E.I. 065/88 - Contribución al análisis del discurso presidencial (1/4)	B-2
8803080	"	—	1830	DGID/DPTO II	Informativo de Prensa de América del Sur y Resto del Mundo Nº 169	—
8803081	"	—	1830	DGID / DPTO II	Novedades de Grabación y Resto del Mundo Nº 153. (1/6)	—
8803082	"	—	1830	DNII (DPTO 3)	Oficio Nº 55/88 - Solicita Antecedentes (1/3	—
8803083	[illegible]	2455	11.000	DPTO II / EME	P.E.I. 678/88: Ref. a Luis Hansen quien se reunió asiduamente con integrantes MLN(T) (1/1)	B-3
8803084	"	2456	1100	DPTO II / EME	P.E.I. 665/88: Ref. a Giros bancarios provenientes del exterior con destino a Germán Araújo (1/1)	C-4
8803085	[illegible]	2448	1030	DNII	P.N.D. 216/88 - 4/AGO/88 (1/2)	A-1
8803086	"	—	1030	DPTO E/II CA. C/INF	Solicitud antecedentes. (1/1) Nº 30/88 -	—
8803087	"		1030	DPTO I.	Boletín Palabra Socialista ref. a UTC (1/10)	—
8803088	"	-	1030	DGID/DPTO II	Informativo de Prensa de América del Sur y Resto del Mundo Nº 170	—
8803089	"	-	1020	DGID / DPTO II	Novedades de Grabación América del Sur Nº 064 (1/2)	—
8803090	"	-	1030	DGID / DPTO II	Novedades de Grabación Resto del Mundo Nº 154	—
8803091	[illegible] 1988	-		Ca. C/Inf. Ejército - Sec. Operaciones	Solicitud de Antecedentes Nº 31/88 (1/1)	—
8803092	" "	2486	1000	E-2	" " " Nº 225/88 (1/2)	—
8803093	" "	2490		E-2	" " " Nº 234/88 (1/1)	—
8803094	" "	2487		E-2	" " " Nº 227/88 (1/2)	—
8803095	" "	2488		E-2	" " " Nº 229/88 (1/2)	—

FECHA	RECIBE	FECHA	SALIDA — SE CONFECCIONO	SALIDA — DESTINO	REFERENCIA	FECHA
			FOTOCOPIA	C. GREMIAL - C. MILITAR		31-8-88
			FOTOCOPIA	DDIH - REFERENDUM		1605-88
			FOTOCOPIA	C. MILITAR - RELIGIÓN		
			FOTOCOPIA	C. MILITAR - SINDICAL		16-9-88
			FOTOCOPIA	C. MILITAR - SINDICAL		1605-88
160845 A6088			FOTOCOPIA	C. MILITAR		
			FOTOCOPIA	C. MILITAR		31-8-88
			FOTOCOPIA	C. SINDICAL		1605-88
			FOTOCOPIA	C. SINDICAL		
			FOTOCOPIA	C. MILITAR		31-8-88
			FOTOCOPIA	C. MILITAR		
			FOTOCOPIA	C. MILITAR		
			FOTOCOPIA	DPTO II - C. MILITAR - SINDICAL		1605-88
051630160888		10/8/88	Memo (A) 1124/88	Estado D.E. III		
051700160888						
160845 D6088						16-9-88
12/AGO/88						
051820160888		12/8/88	Memo (A) Nº 1135 (Aerotá)	D.N.I.S. Apto. 3 - Jefe Recibo. -		
			Memo (A) Nº 1151 (ultrasecreto)			
		08160088	FOTOCOPIA	DPTO III - C. Militar.		21-9-88
160845 A6088		08AG028	FOTOCOPIA	DPTO III - C. Militar - C. Político		16-9-88
		05AG088	FOTOCOPIA	C. GREMIAL		
091030160888		18/8/88	Memo (A) 1135/88	Jefe Op. Cía Cpsf. Ejército		
160845 A6088		05AG088	FOTOCOPIA	C. GREMIAL.		16-9-88
18/AGO/88						
		18/8/88	Memo (A) 1139/88	Jefe Op. Cía Cpsf. Ejército		
101100 A6088		19/8/88	Memo (A) 1140/88	DPTO II EMÉ		
		16/8/88	Memo (A) 1144/88	E-2		
		22/8/88	Memo (A) 1141/88	DPTO II EMÉ		
		19/8/88	Memo A. 1142/88	DPTO II EMÉ		

Nº R.E.	FECHA	Nº ENT. SEC.	HORA de ENT.	PROCEDENCIA	DSUNTO	EVAL	PDSA DESTINO
8803096	[illegible] 1988	2489		E-2	Solicitud de Antecedentes Nº 230/88 (1/2)	—	Antecedentes
8803097	" "	2462		D.E.I.	PEI 242/88 - Ref. a Oscar Luis Rotta (seguridad PEV) dicta clases de Karate en el local de AUTE a los funcs. de UTE (1/2) En el mismo local un profesor argentino enseña SIPALKI-DO	B-2	Biográfico
8803098	" "		1000	E-2	PEI (I) Nº 679/88 - Transcripción del programa emitido por CX 44 "Amargueando en la 44" el 26/Jul/88 (1/4) Conversación del Periodista COTELO con una persona de apellido MAGNONE	E-3	Biográfico
8803099	" "	2476		Secretaría/DGID	Orden del CGE Nº 8801/05/8/88	—	CONOC
8803100	" "	2495			Comunicación del CGE Nº 26/8/060/88 - Conmemoración 25 de agosto	—	
8803101	[illegible]	2520	1015	Servicio Geográfico Militar	Oficio 1076/88 - Solicita antecedentes aspirantes a ingreso (1/6) - Adjunta 2 copias	—	ANTECEDEN
8803102	"	—		DGID/DPTO II	Novedades de grabación Américas del Sur Nº 065 (1/2)	—	ARCHIVO
8803103	"	—		DGID/DPTO II	Informativo de Prensa de A. del Sur y Resto del Mundo Nº 171 (1/3)	—	ARCHIVO
8803104	"	—	1030	DGID/DPTO II	Informativo de Prensa de A. del Sur y Resto del Mundo Nº 172 (1/3)	—	ARCHIVO
8803105	"	—		DGID/DPTO II	Novedades de grabación resto del mundo Nº 155 (1/5)	—	ARCHIVO
8803106	"	—		DGID/DPTO II	Novedades de grabación resto del mundo Nº 156 (1/6)	—	ARCHIVO
8803107	"	—	1100	DGID/AYTE DCCIÓN -	T.I. 191/88 - Ref. a remisión de Nº y Serie de Credenciales Oficiales (1/1)	—	CONOCIMIENTO
8803108	"	—	1100	DGI -	PEI 243/98 Ref.: a cambio de denominación regionales PCV. (1/2)	B-3	BIOGRAFIC
8803109	"	—	1100	DGID/DPTO IV	T.I. 012/88 - Remisión de Matrículas Vehículos, Nº Quinas y Armas Sres. Oficiales (1/1)	—	
8803110	"	—	1100	DNII	PND 210 - 6/AGO/88 (1/2)	A-1	BIOGRAF
8803111	"	—	1100	DNII	PND 221 - 9/AGO/88 (1/3)	A-1	BIOGRAF
8803112	"	—	1100	DNII	PND 220 - 8/AGO/88 (1/2)	A-1	BIOGRA
8803113	"	—	1100	DGID/DPTO II	Informativo de Prensa de A. del Sur y Resto del Mundo Nº 173 (1/1)	—	ARCHIV
8803114	"	—	1100	DGID/DPTO II	Novedades de grabación Resto del Mundo Nº 157 (1/6)	—	ARCHIV
8803115	15 [illegible] 1988	—		Director General del S.M.A.	P.I. 049/88 - Solicitud de antecedentes (1/4)	—	
8803116	"	—		" " " " " "	P.I. 050/88 - Solicitud de antecedentes (1/17)	—	
8803117	"	—		" " " " " "	P.I. 051/88 - Solicitud de antecedentes (1/1)	—	
8803118	"	2549		Sub Jefe del E.M.G.F.A.	Nº 103/88 - Solicitud de antecedentes (1/3)	—	
8803119	"	2550		Sub Jefe del E.M.G.F.A.	Nº 104/88 - Solicitud de antecedentes (1/1)	—	
8803120	"	2551	10.00	Sub Jefe del E.M.G.F.A.	Nº 105/88 - Solicitud de antecedentes (1/2)	—	
8803121	"	2553		Sub Jefe del E.M.G.F.A.	Nº 106/88 - Solicitud de antecedentes (1/3)	—	ANTECEDENT
8803122	"	2552		Sub Jefe del E.M.G.F.A.	Nº 107/88 - Solicitud de antecedentes (1/1)	—	
8803123	"	2554		Sub Jefe del E.M.G.F.A.	Nº 108/88 - Solicitud de antecedentes (1/1)	—	
8803124	"	2539		Div. Int. e Inv. de la P.N.N. (DIVIN)	Nº 1075/88 - Solicitud de antecedentes (1/2)	—	
8803125	"	2540		Div. Int. e Inv. de la PNN (DIVIN)	Nº 1076/88 - Solicitud de antecedentes (1/2)	—	
8803126	"	2541		Div. Int. e Inv. de la PNN (DIVIN)	Nº 1077/88 - Solicitud de antecedentes (1/3)	—	
8803127	"	2555		Jefe Estado Mayor de la D.E.I.	P.I. 35/88 - Solicitud de antecedentes (1/5)	—	

A: FECHA	RECIBE	SALIDA FECHA	SE CONFECCIONO	DESTINO	REFERENCIA	FECHA
10/100 D60 88	Sdo. Batista	19/8/88	MEMO(A) 1143/88	OPTO II / EME		
160845 A60	Sdo. Rodríguez	10/8/88	FOTOC.	Opto. III - II - C. Militar		21-9-88
		10/8/88	FOTOC.			
		10/8/88	Memorandum	M.O.N. C. Militar		
10 7000 D60 88	Sdo. Florencio					
11 1015 A60 88	Sdo. Florencio	22/8/88	MEMO(A) 1148/88	Servicio Geográfico Militar.		
18/D60/88	Sdo. Jadad					
12 888.	Sdo. I. Roldán	12/8/88	T.I. 097/88	Ayudante Sr. Director		
160845 A60 88	Sdo. Rodríguez		FOTOCOPIA	OPTO III - CAMPO MILITAR	3223	21-9-88
170830 A60	Sdo. Aguirre		FOTOCOPIA	C. GREMIAL		21-9-88
			FOTOCOPIA	C. GREMIAL		
18/D60/88	Sdo. Jadad		FOTOCOPIA.	C. GREMIAL		21-9-88
160830 A60	Sdo. Batista	19/8/88	MEMO(A) 1162/88	SMA		
		19/8/88	MEMO(A) 1163/88	SMA		
		19/8/88	MEMO(A) 1164/88	SMA.		
		19/8/88	MEMO(A) 1164/88	EMGFA		
		22/8/88	MEMO(A) 1165/88	Sub Jefe EMGFA		
		19/8/88	MEMO(A) 1166/88	EMGFA		
		19/8/88	MEMO(A) 1167/88	EMGFA		
		19/8/88	MEMO(A) 1168/88	EMGFA		
		19/8/88	MEMO(A) 1169/88	EMGFA		
		19/8/88	MEMO(A) 1170/88	P.NN		
		19/8/88	MEMO(A) 1171/88	P.NN.		
		19/8/88	MEMO(A) 1172/88	P.NN.		
		19/8/88	MEMO(A) 1173/88	Jefe E. MAYOR D.E.I.		

R.E.	FECHA	Nº ENT SECC.	HORA DE ENTR.	PROCEDENCIA	ASUNTO
8803/128	15 AGO. 1988	2556		Jefe del Estado Mayor de la D.E.I	E.I. 36/88 – Solicitud de antecedentes (1/2)
8803/129	"	—		Oficial S-2 del S.I.E.	Nº 07/88 – Solicitud de antecedentes (1/3)
8803/130	"	2558	11.00	Jefe Dpto. II/EME	E.E.I 699/88 – Ref. a: Manifestación y "CACEROLAZO" que se realizó con posterioridad al desfile militar del 17/ene. (1/4)
8803/131	"	—		Jefe Secc. Pers. y Adm. DGID (Dir. Gral. Tiro y Ed. Fís.)	Ref. 030/88 – Ref. a: Autorización para usufructo de pista, canchas y pileta para personal subalterno. (1/4)
8803/132	"	—		DNII	E.222/88 – Actividades Gremiales Sector Privado (1/3)
8803/138	"	—		DNII	E.223/88 – " " " " (1/3)
8803/134	15 AGO. 1988	2571			Solicitud de Antecedentes Nº 233/88 (1/2)
8803/135	15 AGO. 1988	2572			" " " Nº 238/88 (1/1)
8803/136	" "	2578			" " " Nº 235/88 (1/1)
8803/137	" "	2575			" " " Nº 241/88 (1/3)
8803/138	" "	2573		Dpto II / EME	" " " Nº 242/88 (1/1)
8803/139	" "	2574			" " " Nº 240/88 (1/4)
8803/140	" "	2576			" " " Nº 839/88 (1/2)
8803/141	" "	2577	11/12		" " " Nº 236/88 (1/2)
8803/142	" "	—		Fuerza Aérea - (B.S.T)	" " " Nº 9/88 (1/1)
8803/143	" "	—		Fuerza Aérea - (B.S.T)	" " " Nº 10/88 (1/1)
8803/144	" "	—		S.M.A.	Pedido de Información Nº 52/88 (1/1)
8803/145	" "	2598		Ida. Div E.M.G.A	Solicitud de Información Nº 128/88 (1/2)
8803/146	" "	2597			" " " Nº 127/88 (1/2)
8803/147	" "	2591		Servicio de Retiros y Pensiones Militares S.M.A.	Oficio Nº 19/88 (Sol. Ant.) (1/2)
8803/148	" "	—			PEI 18/88 - Implicancias del Hecho "El Var. Bonial y sus organizaciones constitutivas en Hdeo° del Dpto. II/EME del 31/12/87 - Ver párrafo 1 H. de
8803/149	" "	2590			Parte de Novedades Diarias Nº 227/88 de fecha 15/8/88 (1/1)
8803/150	" "	2589		D.U.I.I	" " " Nº 226/88 " " 14/8/88 (1/1)
8803/151	" "	2588	1/320		" " " Nº 225/88 " " 13/8/88 (1/2)
8803/152	" "	2587			" " " Nº 224/88 " " 12/8/88 (1/3)
8803/153	" "	2579		E-2	PEI 697/88 - Ref. a documentación y armas extraviadas por personal Militar (1/4)
8803/154	" "	2566/67		Secretaría / DGID	Ordenes del CGE. Nos. 8803/15/8/88 y 8802/12/8/88
8803/155	" "	-		Dpto. IV / DGID	E.I. 261/88 (PERSONAL) - Ref. a Credenciales Civiles del Personal Subalterno antes del 15/12/DGID 88 (1/1)
8803/156	" "	-		Secretaría / DGID	E.I. 198/88 - Transcripción Pedido 6525 del CGE: Beca para realizar curso de Estado Mayor en la Rep. Federal de Alemania (continúa
8803/157	" "	-			Parte de Defensa Nº 361/88 PVP - acto realizado en el Club Platense el 26/DIC/88 (1/1)
8803/158	" "	-	1/320	Dpto. III (Rel) DGID	" " " Nº 362/88 - Comentarios del "regreso" Bustos (PVP) y Gerardo Riet (PVP) en un hotel alrededor políticos con el P. Socialista pe
8803/159	" "	—			" " " Nº 363/88 - Con fluido de ATC SA - Comentaron Willy Otero (ex-PVP) y Freddy Arduzzo (MID)

de su estilo del JSMA. Extracto de: LUIS MACEBO GOMEZ

PASA A: DESTINO	FECHA	RECIBE	SALIDA FECHA	SALIDA SE CONFECCIONO	SALIDA DESTINO	REFERENCIA	FECHA
	16/8/88		16/8/88	MEMO(A) 1174/88	Jefe E-MAYOR D.E.I.		
			19/8/88	MEMO(A) 1175/88	Oficial S-2/S-IE		14-11-88
Biográfico	16/8/88		16 AGO 88	FOTOCOPIA	DPTO. III - MILITAR		21-9-88
Mesa Central	8/		Archivo en B.S/Legajo de Clérigos				
Biográfico	16/8/88		16 AGO 88	FOTOCOPIA	GREMIAL		16-9-88 / 21-9-88
			16/8/88	MEMO(A) 1178/88	DPTO II/EME		
			19/8/88	MEMO(A) 1179/88	DPTO II/EME		
			23/8/88	MEMO(A) 1180/88 (MEMO(A) 1201/88 Estructuración Recurso J9/N)	DPTO II (INF)/EME		
			19/8/88	MEMO(A) 1181/88	DPTO II/EME		
			18/8/88	Memo(A) 1182/88	Dpto-II (EME)		
			22/8/88	MEMO(A) 1183/88	DPTO II/EME		
			22/8/88	MEMO(A) 1184/88	DPTO II/EME		
			22/8/88	MEMO(A) 1185/88	DPTO II/EME		
			22/8/88	MEMO(A) 1186/88	BST		
			22/8/88	MEMO(A) 1187/88	BST		
			22/8/88	MEMO(A) 1188/88	SMA		
			22/8/88	MEMO(A) 1189/88	EMGA		
			26/8/88	MEMO(A) 1190/88	Jefe 2º Bureau EMGA		
			22/8/88	MEMO(A) 1191/88	SRPM		
BXX	17/8/88		16/8/88	FOTOC.	C. Militar		16-9-88 / 31-8-88
Biográfico	16/8/88		16/8/88	FOTOC.	C. Gremial		21-9-88 / 20-9-88 / 31-8-88
CONJOC. Mesa Central	16/8/88		15/8/88	T.I. 101/88	Dpto. II/EJD		
Mesa Central			16/8/88	T.I. 104/88	Ayudante Dtor/EJD		
Biográfico	16/8/88		16/8/88	FOTOC.	C. Militar		21-9-88
					C. Judicial		31-8-88

SEC. ANTECEDENTES

15/8/88 RECIBE

CBO. M/J

R.E	FECHA	N° ENT. SEC.	HORA de ENT.	PROCEDENCIA	ASUNTO
8803160	16 AGO	—			Parte de Informes N° 364/88 - Actividades en el H. de Clínicas - Alejandro Dalarosa consigue afiches en la Embajada de Nicaragua - Alfredo Cuesta se encarga de distribuir el Semanario "El Popular" -
8803161	" "	—			" " " N° 365/88 - Costo de la edición del Mensuario "Los Orientales" (aprox. $160) 1/1)
8803162	" "	—			" " " N° 368/88 - Foro Juvenil editará revista semestral de las actividades del mismo - (1/1)
8803163	" "	—			" " " N° 370/88 - MLN distribuye al Semanario Mate amargo y Emisora cx 44 un listado de pedidos de información (
8803164	" "	—			" " " N° 371/88 - El 2/8/88 Reunión de coordinación del EAMS en el local central del MRO - Tema: Elaboración política del doc.
8803165	" "	—			" " " N° 372/88 - El 2/8/88 local central MRO Reunión con integrantes del ADEOM a cargo de Elena (MRO) esposa de
8803166	" "	—			" " " N° 373/88 - Ubicación de firmas impregnadas por parte del PCU (1/1)
8803167	" "	—			" " " N° 374/88 - Finanzas del PVP junio dirige es Daniel Caitiño, etapa crítica (1/1)
8803168	" "	—			" " " N° 375/88 Comentarios del "Chato" Jimenez - manifiesto - Desplazamientos de dirigentes del MLN a un 2do. plano de
8803169	" "	—	1220		" " " N° 376/88 - Informe bajado a los militantes del Local 5 MLN sobre reunión con otras fracciones el 30 o 3
8803170	" "	—		Dpto III (Re I) DGID	" " " N° 377/88 - Reunión política convocada por el MLN el 30 o 31/Jul. (1/1)
8803171	" "	—			" " " N° 378/88 - Informe dado por el Lucas PIT/CNT. relacionado a los Consejos de Salarios (1/1)
8803172	" "	—			" " " N° 379/88 - Presión de la lista 3 (PCU) de AEBU a la lista 98 (PS-99-PDC) a fin de flexibilizar
8803173	" "	—			" " " N° 380/88 - Conflicto a nivel de Banca Privada (1/1)
8803174	" "	—			" " " N° 381/88 - Folleto de congreso de jóvenes exiliados (1/1)
8803175	" "	—			" " " N° 382/88 - Encuentro del exiliado joven en Uruguay (1/2)
8803176	" "	—			" " " N° 383/88 - Ref. a Referéndum (1/1)
8803177	" "	—			" " " N° 384/88 - Ref. a Embajada cubana - Cambio de embajador en Uruguay (1/1)
8803178	" "	—			" " " N° 385/88 - Reunión de integrantes del Encuentro de Militantes Sindicales el 9/AGO en local MRO (1/1)
8803179	" "	—			" " " N° 386/88 - Brigada de apoyo (MLN) para trabajar en tareas propias de "Por la tierra" (1/1)
8803180	" "	—			" " " N° 388/88 - Evaluación del 1er Encuentro Juvenil del Norte de Canelones en el local del Hov. Por la tierra
8803181	" "	—		Rueda Chica	T. I. 096/88 - Resumen de temas tratados (1/11) el 9/AGO
8803182	" "	—		DPTO III / DGID	Antecedentes de Señor Urruza Garcia (1/1) - Adj: fotocopia de foto. -
8803183	"	—		DPTO I / DGII	CASMU: Lista de candidatos médicos para integrar la Comisión Directiva de la Colonia de Vacaciones (1/1)
8803184	"	—		DPTO I	Lista de candidatos médicos para integrar el Consejo Arbitral 1988-89 CASMU (1/1)
8803185	"	—	1430	DGID / DPTO II	Novedades de grabación Resto del Mundo N° 158 (1/6)
8803186	"	—		DGID / DPTO II	Informativo de prensa de A. del Sur y resto del mundo N° 174 (1/1)
8803187	"	—		DGID / DPTO II	Novedades de grabación A. del Sur N° 066 (1/2)
8803188	"	—		DGID / DPTO II	Novedades de grabación Resto del Mundo N° 159 (1/4)
8803189	"	—		DGID / DPTO II	Novedades de grabación América del Sur N° 067 (1/2)
8803190	"	—		DGID / DPTO II	Informativo de Prensa América del Sur y Resto del mundo N° 175 (1/2)
8803191	"	—	1730	Círculo Militar	Pedido de Informes (1/1)

AL	PASA A: DESTINO	PASA A: FECHA	PASA A: RECIBE	SALIDA: FECHA	SALIDA: SE CONFECCIONO	SALIDA: DESTINO	REFERENCIA	ARCH: FECHA
-6						C. Militar - A-611		21-9-88
-6						C. Militar		16-9-88
-6						C. Educación		
-6						C. Militar		31-8-88
-6				16/8/88	FOTOC.	C. Militar - Sindical		21-9-88
-6						C. Militar		31-8-88
-6						C. Militar - Referendum - AGII		
-6						C. Militar		21-9-88
-6						C. Militar		
-6						C. Militar		23-9-88
-6						C. Militar - BXX - [illegible]		21-9-88
-3						C. Sindical		31-8-88
-6						C. Sindical		21-9-88
-6						C. Sindical		4-9-88
-6						DPTO II - Campo Militar		21-9-88
-6						DPTO II - C. Militar		
-6						AGLI - DPTO II - C. Militar		15-9-88
-6						DPTO II - C. Militar		21-9-88
-6						C. Militar - Sumario		5-9-88
-6						C. Militar		21-9-88
-6						C. Militar - Foro Sumario		
3	2) BXX → 1/341000 Not 60 - 1) BIOGRAFICO	16/15 30 AGO 88 -						4-11-88
-2	BIOGRAFICO	17/8 30 AGO						21-9-88
1-2	BIOGRAFICO	16 15 30 AGO 88		16/8/88	FOTOC.	C. Sumario		
A-1	2) 5+X 1) BIOGRAFICO	(1) 23/11/30 Sto. U.I.2.				C. Sumario		21-10-88
—	ARCHIVO	X						
—	ARCHIVO							
—	ARCHIVO							
—	ARCHIVO							
—	ARCHIVO							
—	ARCHIVO							
—	ANTECEDENTES -	Sto. 16 AGO 88		17/8/88	Memo CA/ 1194/88 Circulo Militar.			

Bregaglio

16/15 30/AGO/88

Alvarez

Sto. Alvarez

Sto. U.I.2.

18/AGO/88

Sto. Isabel

R.E.	FECHA	Nº ENT SECC.	HORA GNT.	PROCEDENCIA		ASUNTO
88032192		2601	1720	DGID/SLIA		T.I. 202/88 - Adj. fotocopia de Oficio Nº 15/88 del Juzgado de Caballería rel. a acto local del día de la fecha (1/2).
88032193	"	—	1720	(D. rec. val. Identificación caída) Juzgado del Crimen		Remisión de antecedentes (1/6) - (datos patronímicos y fotos de varios procesados)
88032194	"	—	1720	DGID/DPTO II		Novedades de grabación Resto del Mundo Nº 160. 1/6.
88032195	"	—	1730	DGID/DPTO II		Informativo de Prensa de A. del Sur y Resto del Mundo Nº 176 (1/2)
88032196		—	0830	Dpto I/DGID		1. Bibliorato conteniendo actividades y antecedentes de Ramiro Pérez Balcon
88032197	" "	—		D.G.I.I./DGID		Volante Ref. a Com. Nal. Leg. Referendum entregado de mano en mano el domingo 31/JUL/88 en Feria de la calle Libertad (Pocitos)
88032198	" "	2593		E.M./DEI.		PEI 165/88 - Integrantes de la Comisión Vecinal denominada "San Vicente" en Tambores y Bases Aparicio Saravia (1/2)
88032199	" "	2594	1000	E.M./DEI		PEI 166/88 - Integrantes de la UJC solicitaron dinero los días 4, 5 y 6/DIC/88 en ómnibus CUTCSA para la Campaña "niña hybrida" merienda de recaudación y
88032200	" "	2595		E.M./DEI		PEI 167/88 - Ref. a hurgadores (recolectores de basuras) residen en el centro principalmente en Cosanolle y Cno. Batlle Pacheco (1/3)
88032201	" "	-		Dpto I/DGID (Dr. Criminalístico)		Diario Oficial Nº 19175 de fecha 10/DIC/73 - Resolución 1788/967 - Disolución de las Asociaciones o Entidades denominadas: FAU, Grupo de Hombres de Acción Popular, Mov. 26 de Mar., MRO, P. Socialista
88032202	" "	-		Dpto. II (Gral.) DGID		Memo Nº 21/88 del 16/8/88: Relaciones del Sindicato Médico del Uruguay con el Movimiento Comunista Internacional (1/14)
88032203	" "	—	1645	Puesta Oficina		Documento (1/7) 16/set. T.I. 1/10/88
88032204	"	—	1850	DGID/DPTO II		Remite documentación sobre: Boletín Declaraciones internacionales Cuerpo de elite - Ley de Difusión Medios 1/26
88032205	"	—	1850	DGID/DPTO II		T.I. 201/88 - Ref. a Carlos BARU ent. de Abogado y Notariado y su fuero del CNAV. (P.C.)
88032206	"	—	1850	DGID/DPTO II		- Novedades de grabación A. del Sur Nº 068 (1/2)
88032207	"	—				Informativo Prensa A. del Sur y Resto del Mundo Nº 177 (1/3)
88032208	"	—				Nov. grabación Resto del mundo Nº 161. (1/4)
88032209	18 AGO. 1988	—		A.G.I.I./DGID	II	T.I. 314/88 - Remite relación del P/subalterno que pasaron el 15/8/88 a cumplir funciones en este Dpto. (1/2)
88032210	" "	—	1030	Dpto. I/DGID	II	Tarjeta de la Empresa "JELAR. SRL (1/2)
88032211	" "	—		Dpto. IV/DGID	III	T.I. Mult 275/PER/88 - Ref. a Sanciones del P. Subalterno como es su cumplimiento (1/2)
88032212	" "	—		Dpto. IV/DGID	III	T.I. Mult. 276/PERS/88 - Solicita fue se comunique los desperfectos constatados en los vehículos del Dpto. (1/1)
88032213	" "	2605	1235	D.N.I.I.	V	Parte de Novedades Diarias Nº 228 de fecha 16/DIC/88 (1/4)
88032214	" "	2621		D.E.I.		P.E.I. 244/88 - Ref. al III Encuentro de los Partidos Comunistas de Sudamérica del Sur, a desarrollo entre los días 05 y 07/DIC/88 en el Salón Courriere del P.C.
88032215	" "	2634		S.M.A.		Pedido de Información 53/88 (1/1)
88032216	" "	2635		S.M.A.		" " " 54/88 (1/3)
88032217	" "	2637		C.G.E.	IV	Comunicación Nº 27 del 18/DIC/88
88032218	" "	—		DGID/DPTO II		Informativo de Prensa de A. del Sur y Resto del Mundo Nº 178 (1/2)
88032219	"	—	1700	DGID/DPTO II		Novedades de grabación Resto del Mundo Nº 162. (1/6)
88032220	"	2644		M.D.N.		Oficio 093/88 - Solicita antecedentes
88032221	19 AGO. 1988	—	0820	Dpto. III (OO) DGID	V	Parte de Vigilancia - Interpelación Ministro Tarigo desde 18/1600 hasta 19/0000 de 8/88: Pregunta volante varios y relación
88032222	" "	2633	0930	S.M.A.	V	PEI. 19/88 - Ref. a Abel Vadel TERRA - ex integrante de la Juventud Nacional, participó en medidas de lucha gremial en la fábrica
88032223	" "	2629		D.E.I.	V	PEI 245/88 - Duplica PEI 243/88. Reconfirma la modificación del nombre del Regional ESTE del PCU (ex Regional 5) (actual Regional 1) con asiento en DFS

VAL	PASA A: DESTINO	FECHA	RECIBE	SALIDA FECHA	SE CONFECCIONÓ	DESTINO	REFERENCIA	ARC FECHA
—	CONOCIMIENTO	16 AGO 88	Sdo Roldan					
-1	BIOGRÁFICO	17 0830 AGO 88	Sdo Figueroa					21-9-88
—	ARCHIVO	18/AGO/88	Sdo Madrid					
—	ARCHIVO							
—	Biográfico	17 0830 AGO	Sdo Figueroa					29/8/88
—	Biográfico			17 AGO 88	FOTOCOPIA	REFERENDUM		9-9-88
-2	Biográfico			17 AGO 88	FOTOCOPIA	MOV. BARRIAL		23-9-88
-2	Biográfico	17 1500 AGO 88	Sdo Olivera	17 AGO 88	FOTOCOPIA	C. MILITAR		9-9-88
-2	Biográfico			17 AGO 88	FOTOCOPIA	MOV. BARRIAL		21-9-88
	Biográfico							
-2	Biográfico	19 1105 AGO	Sdo Rodriguez	18/AGO/88	FOTOC.	Sindical - Frentes		
—	Biográfico	2 Bxx - 28 0900 AGO 88 - 17 1500 AGO 88	Sdo Olivera					28-10-88
-2	BIOGRAFICO	19 1105 AGO	Sdo Rodriguez	18/AGO/88	FOTOC.	Sindical.		22-9-88
-3	BIOGRAFICO			18/AGO/88	FOTOC.	Sindical. Militar		23-9-88
—	ARCHIVO	18/AGO/88	Sdo Madrid					
—	CONOC.	18 1030 AGO	Sdo Florencio	Archivo en Biblioratos de VARIOS				
-1	Biográfico	19 1105 AGO	Sdo Rodriguez					23-9-88
—	Mesa central	18 1235 AGO	Sdo Florencio	Archivo en Biblioratos de VARIOS				
—	Biográfico	19 1105 AGO	Sdo Rodriguez	18/AGO/88	FOTOC.	C. GREMIAL.		23-9-88
A-2	Biográfico			18/AGO/88	FOTOC.	C. MILITAR		16-09-88
—	Antecedentes	18 1950 AGO	Sdo Batista	23 AGO 88	MEMO (A) 1204	SMA		
—				23/AGO/88	MEMO (A) 1205	SMA.		
—	Conocim.	18 1700 AGO	Sdo Roldan					
—	ARCHIVO	29/8/88	Sdo Madrid					
—	ARCHIVO							
—	Antecedentes	18 1820 AGO	Sdo Martinez	26/AGO/88	MEMO (A) 1206	Dr. Gral. Sria - MDN. (Personal)		
—	Biográfico	20 1000 AGO	Sdo Figueroa	19/AGO/88	FOTOC.	Sindical - Dpto III (OP.)		16-09-88
B-2	Bxx	19 1430 AGO	Sgto. 1º Cisneros	19/AGO/88	FOTOC.	Dpto. III - Militar - Sindical		
B-1	Biográfico	20 1000 AGO	Sdo Figueroa	19/AGO/88	FOTOC.	Dpto. III - C/ militar	3108	21-9-88

N.R.E.	FECHA	Nº ENT. SEC.	HORA de ENT.	PROCEDENCIA	DESCUENTO
8803224	9 AGO. 1988	2627	0950	D.N.I.I.	Parte de Novedades Diarias Nº 229 de fecha 17/AGO/88 (1/4)
8803225	" "	2641			" " " " Nº 230 " " 18/AGO/88 (1/4)
8803226	" "	-	1230	A.G.I.I/DGID IG	T.I 318/88 - Remite Relación de documentos que fueron llevados a este Dpto. por el Personal que pasó a prestar servicios en el mismo
8803227	" "	2530		A.G.I.I./DGID IG	T.I. 316/88 - Adj. T.I. Nº 196/88 de Secretaría - Ref. a Boletín del MDN 8583/9/AGO/88
8803228	" "	-		Dpto. III (OP) DGID	Parte de Vigilancia del 18/2200 AGO 88 - Ref. Asamblea General del S.M.U. llevada a cabo en el local del Palacio Ind. Amér
8803229	" "	-	1300	D.N.I.I.	Memo 36/88 - Ampliación ref. a la ex "Tendencia Combativa" y el "Encuentro de Militantes Sindicales" (1/7)
8803230	"	-	1900	DPTO IV/DGID	T.I 282/88 - Solicita Antecedentes (1/2)
8803231	"	-		DPTO IV/PERS(DGID	T.I 281/88 - Solicitud antecedente (1/3)
8803232	"	-		DPTO II/DGID	PEI 071/88 - Ref a visita de Eduardo Angelo a Uruguay (1/1)
8803233	"	-		DPTO II/DGID	Novedades de grabación Resto del Mundo Nº 163 (1/5)
8803234	"	-		DPTO II/DGID	Novedades de grabación A. del Sur Nº 069 (1/1)
8803235	"	-		DPTO II/DGID	Informativo de Prensa A. del Sur y Resto del Mundo Nº 179 (1/2)
8803236	"	-		DPTO I/DGID.	Ref a audición "ABOGADO DEL DIABLO" CX 20 - 9910 HS. (1/1)
8803237	10 AGO. 1988	-	0740	D.E.I.	Memorandum de Antecedentes Nº 1727/88 (contesta T.I. 12/88/Dpto III (OP) DGID) (1/5)
8803238	" "	-		Dpto. II/EME	PEI(I) Nº 164/3/SM/88 (contesta T.I 10/88 del Dpto. III-(OP) de la DGSD) (1/6)
8803239	" "	2664	1130	D.N.I.I.	Parte de Novedades Diarias Nº 231 de fecha 19/AGO/88 (1/4)
8803240	" "	2658		Dpto. II (EME)	PEI(I) Nº 715/88 - Adj. Memo 138/88 (E-2) Ref. a "Viajes de diplomáticos a C. Chuy y sus presuntas vinculaciones con polic
8803241	" "	-		Sub/Dtor/Interior/DGID	Informe 92/88 - Ref. al Instituto Cultural Uruguayo Soviético (ICUS) - Grupo turístico cultural a la URSS 5/9/88
8803242	AGO. 1988	-	11.00	RcI/DPTO III	P.I. 390/88 - Ref. a: El 16/AGO se realizó un encuentro de agrupaciones y militantes sindicales en el local
8803243	"	-		RcI/DPTO III	P.I. 389/88 - Ref. a: Próximo Congreso de la Juventud del Movimiento 26 de Marzo, los días 5, 6, 7/OCT
8803244	"	-		RcI/DPTO III	P.I. 391/88 - Ref. a: Elementos designados por SENDIC para realizar la página juvenil de "MATE AMARGO"
8803245	"	-	1500	RcI/DPTO III	P.I 393/88 - Ref. a: Reunión en local central MRO el 2/AGO con integrantes de la Coord. Popular de Solidaridad con Chile
8803246	"	-		RcI/DPTO III	P.I 394/88 - Ref. a: García Rivas (ex fotógrafo de c/a C/Inf) quien estaría viviendo en Bs. As. (1/1)
8803247	"	-		RcI/DPTO III	P.I 395/88 - Ref. a chacra del MLN, que estaría a cargo de José Mujica (1/1)
8803248	"	-		RcI/DPTO III	P.I 396/88 - Ref. a: Integrantes del Frente Sindical 1º de Mayo dentro de AUTE (1/1)
8803249	"	-		RcI/DPTO III	P.I 397/88 - Ref. a: Acto realizado en el zonal 5 MLN 73/8 (1/1)
8803250	"	2665		DPTO II/EME	Solicitud de antecedentes 252/88 (1/1)
8803251	"	2666		DPTO II/EME	Solicitud de antecedentes 251/88 (1/2)
8803252	"	2667		DPTO II/EME	Solicitud de antecedentes 250/88 (1/1)
8803253	"	2668		DPTO II/EME	Solicitud de antecedentes 248/88 (1/2)
8803254	"	2669		DPTO II/EME	Solicitud de antecedentes 247/88 (1/1)
8803255	"	2670		DPTO II/EME	Solicitud de antecedentes 246/88 (1/1)

	PASA A: DESTINO	FECHA	RECIBE	SALIDA: FECHA	DE CONFECCIONO	DESTINO	REFERENCIA	RECI: FECHA
- 1	Biográfico	19/10/5 A6088	[illegible] Rodríguez	19/8/88	FOTOC.	GREMIAL		
- 1	Biográfico					GREMIAL		23-9-66
—	Jefe opto.	19 1230 A60	Cbo Florencia	Archivo en 19/8/88	Rubricado de datos. FODC.	Jefe. opto. -		
—	CONOC.			22/8/88	T.I 112/88	OPTO II		
-2	Biográfico	"	Sdo Izquierdo.	19/8/88	FOTOC.	C. Sindical		23-11-88
-2	Biográfico	20 1000 ACO		19/8/88	FOTOC.	Judicial - Militar		23-9-66
—	Antecedentes	19 1980 A6088	Cbo. [illegible]	22/8/88	MEMO(A) 1213/88	Jefe OPTO III / OGLO -		
—								
3-2	Biográfico	20.1000 ACO	Sdo Izquierdo Sde. Madrid	20/8/88	FOTOC.	C. Político		21-9-66
—	ARCHIVO	29 / ACO / 88						
—	ARCHIVO							
—	ARCHIVO							
—	BIOGRAFICO	20/1000 ACO						23-9-66
-6	Biográfico	20/1000 ACO	Sdo Izquierdo.					29-9-66
-6	Biográfico							
-1	Biográfico			20/8/88	FOTOC.	GREMIAL		23-9-66
B-2	Biográfico			20/8/88	FOTOC.	Opto. III (OP) - Opto. II : C. Militar.		
3-2	Biográfico			20/8/88	FOTOC.	Opto. III (OP) - Opto. II - Fuentes		6-10-66
C-6	BIOGRAFICO			22/8/88	FOTOC.	S. Sindical		22-9-66
	BIOGRAFICO			22/8/88	PEN Nº 036/88 FOTOC.	2ª DIV. de EM. GRAL ALMADA. C. Militar		23-9-66
C-6	BIOGRAFICO	26 MES AGO 88		22/8/88	FOTOC.	Nov. Sindical - Militar		29-9-66
C-6	BIOGRAFICO			22/8/88	FOTOC.	C. Militar		26-10-66
2-6	a) BXX → 22 LOGOSET 88 → Sdo N6 b) BIOGRAFICO		T. Rodríguez	22/8/88	FOTOC.	C. Militar		3-11-66
3-3	BIOGRAFICO			22/8/88	FOTOC.	C. Militar		29-9-66
C-6	BIOGRÁFICO			22/8/88	FOTOC.	C. Militar. Sindical		23-9-66
C-3	BIOGRAFICO			22/8/88	FOTOC.	C. Militar		30-9-66
—	ANTECEDENTES	22 ISA ACO	Cbo [illegible]	26/8/88	MEMO(A) 1218	OPTO II / EME		
—	ANTECEDENTES			26/8/88	MEMO (A) / 219	OPTO II (E-2) EME		
—	ANTECEDENTES			26/8/88	MEMO(A) 1220	Jefe OPTO II (INT) / EME (Estructuramente Reservado)		
—	ANTECEDENTES			22/8/88	MEMO (A) 1221	OPTO II / EME		
—	ANTECEDENTES			26/8/88	MEMO (A) 1222/88	OPTO II / EME		
—	ANTECEDENTES			31/8/88	MEMO (A) 1223/88	E-2		

Nº R.E.I	FECHA	Nº ENT SECCI	HORA DE ENTR.	PROCEDENCIA		ASUNTO
8803256	22 AGO. 88	2671		DPTO II/EME		Solicitud de Antecedentes 243/88 (1/2)
8803257	"	2672	15.00	DPTO II/EME		Solicitud de Antecedentes 244/88 (1/6)
8803258	"	2673		DPTO II/EME		Solicitud de Antecedentes 243/88 (1/2)
8803259	"	2674		SMA.		P.I Nº 055/88 (1/2)
8803260	"	—		DGID/AGII	TH	T.I Nº 322/88 - Remisión de documentos Nº 8803160-66 y 76 - pertenecientes al DPTO I (1/1)
8803261	"	—		DGID/DPTO II		Informativo de Prensa A. del Sur y Resto del Mundo Nº 180 (1/3)
8803262	"	—	17.00	DGID/DPTO F		Novedades de grabación Resto del Mundo Nº 164 (1/5)
8803263	"	—		DGID/SRIA	TH	Ducatvo de Institucción 1/88 del CGE del 22/AGO/88.
8803264	"	—		DGID/SRIA	TH	Orden del CGE Nº 8804
8803265	"	—	19.00	DGID/SUB DIRECCION		Solicitud antecedentes (1/1)
8803266	"	2682		DNII		PND 232 - 20/8/88 (1/3)
8803267	"	2683		DNII		PND 233 - 21/8/88 (1/2)
8803268	"	2684		DNII		PND 234 - 22/8/88 (1/2)
8803269	23 AGO. 1988	—	10.30	m.I. Jefatura de Policía de Salto		mem. 27/88 - Ref. a: Maria Cristina SOTO PARENTE (Maestra) y Luis Alberto SANTOS ARRUA (empleado del establecimiento) EL
8803270	"	—	14.30	DGID/AGII		TI Nº 323/88 - Adjunta solicitud de baja solic. Electricista Montanjie (1/2)
8803271	"	—	16.45	Ca. C/Ref. (Jefe Secciferoc.)		Solicitud de antecedentes (1/1) Nº 32/88
8803272	"	—				Novedades de grabación Resto del Mundo Nº 165 (1/5)
8803273	"	—	17.45	DGID/DPTO F		Informativo de Prensa de A. del Sur y Resto del Mundo Nº 181 (1/2)
8803274	"	—				Novedades de grabación América del Sur 06 (1/1)
8803275	24 AGO. 1988	2711	14.15	SMA.		Pedido de Información 056/88 (1/1)
8803276	"	2712		SMA		Pedido de Información 057/88 (1/2)
8803277	"	—		Ronda Clínica		TI 114/88 - Remisión de Temas tratado y documento 23/AGO/88 (1/28)
8803278	"	—	17.20	AGII/DGID		T.I. 330/88 - Remite datos personales del capitán a cupero y fuentes valoradas
8803279	"	—		DGID/DPTO II		MEM. Nº 23/88 - III Encuentro de Partidos Comunistas de Latinoamérica (1/8)
8803280	"	—		DGID/DPTO II		Informativo de Prensa de América del Sur y Resto del Mundo Nº 182 (1/3)
8803281	"	—		DGID/DPTO II		Novedades de grabación "Resto del Mundo Nº 166 (1/7)
8803282	25 AGO. 1988	—		DPTO F		Recorte de "La Repú Blica" 22/8 - "Ring Mac Coll: la PAZ es mucho más que no estar en guerra" (1/1)
8803283	"	—	—	BST - Fuerza Aérea		Solicitud antecedentes 11/88.
8803284	"	2695	7.30	DPTO II/EME		P.E.I Nº 716/88 - Presencia en Iglesia de S. Buenaventura Nº 82, Alexander Guerra Galeano, Nicola Bacicchola y Florencia Martín Jiménez pertenecen a la Comisión Pro Vuelos (1/2)
8803285	"	2696	14.30	DPTO II/EME		P.E.I 728/88 - Adjunto para Ficha Jurada por Bomberos Voluntarios "José Artigas" (1/2)
8803286	"	2697		DPTO II/EME		P.E.I 729/88 - Ref. a Boletín Anarquista Independiente de la Teja" - Adj ejemplar del mismo (1/3)
8803287	"	2698		P.E.I		P.E.I 726/88 - Presencia de Thelma Burgos en el TNAVO el 16/8 donde expresó que "el 18 Julio de plaza los militares, el 25/8 lo La

UAL	PASA A: DESTINO	FECHA	RECIBE	SALIDA FECHA	SE CONFECCIONÓ	DESTINO	REFERENCIA	ARC FECHA
—	Antecedentes	22/8/88		26 AGO 88	MEMO (A) 1224/88	Jefe Opto II (Inf) EME		
—	Antecedentes			26 AGO 88	MEMO (A) 1225	Jefe Opto II (E-II) EME.		
—	Antecedentes			26 AGO 88	MEMO (A) 1226	Jefe Opto II (E-II) EME.		
—	Antecedentes			26 AGO 88	MEMO (A) 1227	Dr. Jal. SMA.		
—	Archivo Legajo		Archivo	Duplicado				
—	Archivo	29/8/88						
—	Archivo							
—	CONOCIM.	22/8/88						
—								
—	ANTECEDENTES	22 AGO 88		26/AGO/88	MEMO (A) 1230/88	Cnel. Julio Nemi - MDN (Personal)		
L-1	BIOGRAFICO	26/8/88			FOTOC.	C. Personal		
-1	BIOGRAFICO				FOTOC	C. Personal		23-9-88
-1	BIOGRAFICO				FOTOC.	C. Gremio 1		26-9-88
-3	BIOGRAFICO	23/8/30 AGO 88						10-10-88
—	Jefe Opto II	23 AGO 88		29 AGO 88	T.I. 116/88	Opto III		
—	ANTECEDENTES	23/8/88		26 AGO 88	MEMO (A) 1238	Cr. C/Inf.		
—	ARCHIVO	29.8.88						
—	ARCHIVO							
—	ARCHIVO							
—	ANTECEDENTES	24/8/1988		26 AGO 88	MEMO (A) 1246	Dr. Jal SMA		
—	ANTECEDENTES			31/8/88	Memo (A) 1247/88	S.M.A.		
ARIAS	BIOGRAFICO	26/8/88						26-10-88
—	Jefe Opto → Encargado de Personal s/ellevado de fojas del Personal. —							
4-2	BIOGRAFICO	26/8/88			FOTOC	C. Militar		26-10-88
—	ARCHIVO	29/8/88						
—	ARCHIVO							
—	BIOGRAFICO	29/8/30 AGO						26-10-88
—	ANTECEDENTES	26/8/88	—	30/AGO/88	MEMO (A) 1252/88	B.S.T.		
B-2	BIOGRAFICO	29/8/30 AGO			FOTOCOPIA	Opto II / Opto III / C. Militar		23-9-88
—	BIOGRAFICO				FOTOC.	C. Militar		23-9-88
A-2	BIOGRAFICO				FOTOC	C. Militar		30-9-88
C-3	BIOGRAFICO				FOTOC	C. Militar		22-9-88

Nº Rc.	FECHA	Nº ENT SECCIÓN	HORA DE ENT.	PROCEDENCIA	A S U N T O
88 03288		2699		D. E. I	PEI 172/88 · Ref a [illegible] Intelpante de (022) quien fo[illegible] objeto de averiguar si no adhiere a paro. (1/2)
8803289	"	2708		D.E I	PEI 173/88 - Ref a - Cuerpo y Sumario de manifestes en los talleres y astilleros Cap. en relación a inversión 1/2)
8803290	"	2709		D.E I	PEI 174/88 - Ref a: Asamblea de la EJS en Pza Fundadora el 17/8 (1/2)
8803291	"	2710		SMA.	PEI 020/88 - Alumnos que integraron el Cuerpo Universitario de UNC en Itinerantes y Cruceros (1/1)
88 03292	"	2481		DNII	PND 217/80 5/8/88 (1/3)
8803293	"	2707		DNII	DND 235/88 - 23/8/88 (1/2)
8803294	"	2727		DPTO II (Inf) EME	Solicitud de Antecedentes 253/88 (1/4)
8803295	"	2728		DPTO II (Inf) EME	Solicitud de Antecedentes 254/88 (1/3)
8803296	"	2729		DPTO II " EME	Solicitud Antecedentes 255/88 (1/3)
8803297	"	2730		DPTO II " EME	Solicitud de Antecedentes 257/88 (1/4)
* 8803298	"	2731		DPTO II " EME	Solicitud de Antecedentes 258/88 (1/2)
- 8803299	"	2732		DPTO II " EME	Solicitud de Antecedentes 260/88 (1/1)
8803300	"	2733		DPTO II " EME	Solicitud de Antecedentes 261/88 (1/1)
8803301	"	—		DPTO I / DGID	PEI 035/88 - Salidas al exterior de integrantes PIT/CNT. (1/2)
8803302	"	—		DPTO I / DGID	PEI 037/88 - Documentos encontrados a Washington Ramón Acosta de los Santos (ex Sdo SIE) - Adj. copia de los encontrados
8803303	"	—		DPTO I / DGID	PEI 038/88 - Adj: Volante MLN distribuido en la Explanada Municipal. (1/4)
8803304	"	—		DPTO III / DGID	Acto realizado por la Com. Nal. Pro Referendum del 25/AGO 1/2.
8803305	"	—		DPTO II / DGID	Novedades de Inteligencia Resto del Mundo Nº 167 (1/4)
8803306	"	—		DPTO II / DGID	Informativo Prensa A. del Sur y Resto del Mundo Nº 183 (1/2)
8803307	"	—		DPTO II / DGID	Novedades Inteligencia A. del Sur Nº 071 (1/3)
8803308	29 AGO. 1988	-		Secretaría Gral. / DGID	S. I. 210/88 - Adj. Radios 829/MDN. Ref. a Radio 6911 del CGE. Remite relación de interesados en participar en Fuerza Multinacional Paz Frontera (1/2) actas del 30/DIC/88
8803309	" "	-		Secretaría Gral. / DGID	S. I. 211/88 - Adj Radios 833 y 834 / MDN - Solicita remite relación interesados en integrar E.M. de la M.F.O. Sinaí o DEFING. este del 1/9.
8803310	" "	-		Dpto. II / DGID - Dpto. V-3 / DNII - A-2	Memo 2006/81 - Antecedentes de Aníbal Gutiérrez Ponce (1/1)
8803311	" "	2727	1000	A-2	PEI. 10/88: Realización de averiguaciones en el Edificio de la Calle Pza 1305 propietario Daniel Florio (1/1)
8803312	" "	2726		A-2	PEI 12/88 - Panfletos y afiches sacados de la Fac. de Ingeniería - acto en Homenaje a los Mártires Estudiantiles (1/5)
8803313	" "	-		Sub/Dtor/Interior/DGID	Informe 93/88 - Adj. panfletos de la Corriente Gremial Universitaria y Com. Nal. Pro Referendum (1/10)
8803314	" "	2724		A-2	PEI 11/88 - Dinero proveniente del exterior, Suecia - para la FECOVI (Fed. de Cooperativas de Viviendas) (1/2)
8803315	"	2755		SMA	P. I. 058/88 - Solicitud antecedentes (1/4)
8803316	"	—		DGID / Comunicaciones	Radio Multi 833 - Ref. a relación interesados integrantes de la MFO Sinaí (1/1)
8803317	"	—	1800	DGID / DPTO II	Novedades de Inteligencia Resto del Mundo Nº 168 (1/5)
8803318	"	—		DGID / DPTO II	Informativo Prensa A. del Sur y Resto del Mundo Nº 184 (1/3)
8803319	"	—		DGID / DPTO II	Novedades de Inteligencia A. del Sur Nº 072 (1/1)

VAL	PASA A: DESTINO	FECHA	RECIBE	SALIDA FECHA	SE CONFECCIONÓ	DESTINO	REFERENCIA	ARCH FECHA
3-6	BIOGRAFICO	291230 DGO 88	Sdo. Rodríguez		FOTOC.	C. MILITAR - SINDICAL . BXX - [signature]		22-9-88
A-2	BIOGRAFICO				FOTOC.	Mov. Banal		
A-2	BIOGRAFICO				FOTOC.	Sindical. Dpto. III		28-10-88
E-2	BIOGRAFICO				FOTOC.	C. Militar - Educación		30-9-88
-1	BIOGRAFICO				FOTOC.	C. Gremial		7-10-88
-	BIOGRAFICO				FOTOC.	C. Gremial		22-9-88
-	ANTECEDENTES	26/AGO/88	[signature]	31/8/88	Memo (A) 1253/88	E-2		
-	ANTECEDENTES			31/8/88	Memo (A) 1254/88	E-2		
-	ANTECEDENTES			31/8/88	Memo (A) 1255/88	E-2		
-	Antecedentes			31/8/88	Memo (A) 1256/88	E-2		
-	Antecedentes			31/8/88	Memo (A) 1257/88	E-2		
-	Antecedentes			30/8/88	MEMO (A) 1258/88	DPTO II / EME.		
	Antecedentes			30/8/88	MEMO (A) 1259/88	DPTO II / EME		
6	BIOGRAFICO	291230 DGO	Sdo. Rodríguez	29/8/88	PEI 35/88	E-2. N-2. A-2. T-2/PEI - Ca. Cnf. Ejército		22-9-88
A-2	BXX	091300 SET	[signature]	29/8/88	PEI 32/88	E-2		
A-2	BIOGRAFICO	291230 DGO	Sdo. Rodríguez	29/8/88	PEI 38/88	E-2. N-2. A-2. T-2/PEI - Ca. Cnf. Ejército		10-10-88
A-2	BIOGRAFICO				FOTOC.	REFERENDUM.		
-	ARCHIVO	29/8/88	Sdo. Tedeschi					
-	ARCHIVO							
-	ARCHIVO							
-	Mov. Gremial	29/8/88	Sdo. Florencio	30/8/88	T.I. 120/88	Ayudante Sr. Otor.		
-				30/8/88	T.I. 121/88	Ayudante Dmtr		
A-1	Biográfico	291230 DGO 88	Sdo. Rodríguez					29-9-88
B-6	Biográfico			29/8/88	FOTOC.	Dpto. III - Militar		
A-1	Biográfico			29/8/88	FOTOC.	C. Estudiantil		6-10-88
B-2	Biográfico			29/8/88	FOTOC.	C. Educación - Referendum.		7-10-88
A-2	Biográfico			29/8/88	FOTOC.	C. Económico.		10-10-88
-	Antecedentes	291830 AGO	[signature]	31/8/88	Memo (A) 1264/88	S.M.A.		
-	Conocimiento	291800 AGO 88	Sdo. Rodríguez					
-	ARCHIVO	30-8-88	Sdo. Tedeschi					
-	ARCHIVO							
-	ARCHIVO							

Nº R.E.	FECHA	Nº ENT SECCIÓN	HORA DE ENT	PROCEDENCIA	ASUNTO
8803320	28 AGO. 1988	2723		DNII	PND 236/88 - 24/8/88 (1/3)
8803321	"	2745		DNII	PND 238/88 - 26/8/88 (1/3)
8803322	"	2744	1200	DNII	PND 237/88 - 25/8/88 (1/4)
8803323	"	2753		CGE	Orden Nº 2805 - 25/8/88
8803324	30 AGO. 1988	2756	1035	S.H.A.	PEI. 21/88 - Ref. a Héctor F. Cherro Miguez solicita carné de coleccionista de armas (1/1)
8803325	" "	2759		E-2	PEI(I) 767 BE/88 - Adj. documentación impresa por el S.H.U. fue fuera entregada presumiéndose fuera dirección hoya sido obtenido del Registro de su domicilio particular de un médico del C.M.G.
8803326	" "		11.30	DNII	MEM. 159/88 - Adjunta Sol. de Antecedentes Nº 001 y 002 - y Número de aspirantes a ingreso a la DNII. (1/1)
8803327	" "	-	1250	Dpto. I / Sec. Biog. (Dpto Redesalde)	Volante de MFUPRIM - Informa al gremio - ABRIL/88 (1/2)
8803328	"	2770	1545	Sección de Letras y Ciencias Militares	Of. Nº 20/88 - Solicit. Antecedentes (1/2)
8803329	"	2774		Dcción Nal. de Policía Femenina	Oficio Nº 5764/26/A00/88 - (1/1)
8803330		-	1700	DGID / DPTO II	Novedades de prensa Resto del Mundo Nº 169 (1/2)
8803331				DGID / DPTO II	Informativo de Prensa de América del Sur y Resto del Mundo Nº 185 (1/3) (Edictos del MDN) -
8803332	31 AGO. 1988	-	0820	Dpto I - (Sec. Biográfico)	Memorandum s/n. de fecha 30/8/88 - actividades de Hacetras y Directores de la Escuela de "LAGOMAR" (Información del año 1986 - Fuente:
8803333	" "	2713 al 2715	0940	D.G.I.I. / 0629	T.I. 337/88 - Adj. T.I. 308/88 de Inteligencia - Ref. a Boletines del MDN 8588/89 y Reservado 2514
8803334	" "	2742		E.M. / 02 I.	PEI 176/88 - 16/8/88 - Ref. a Tte. 2do (Médico) Gualberto Arribeltz le fue sustraído de su vehículo c/f. - dos libros de Medicina, Compendio de Cirugía y Estuche y cuchillo de disecciones -
8803335	" "	2761	1150		Parte de Novedades Diarias Nº 241 de fecha 29/DGO/88 (1/2)
8803336	" "	-		D.N.I.I.	Parte de Novedades Diarias Nº 239 de fecha 27/DGO/88 (1/2)
8803337	" "	2760			Parte de Novedades Diarias Nº 240 de fecha 28/DGO/88 (1/2)
8803338	"	—	1520	DGID / Sub Dcción	Informe 094 - Remite panfletos del BROU - C. Nal Pro Referendum - PCU-DA - se cita de base "Defi Libre" (1/6
8803339	"	-		DGID / DPTO IV	T.I 292 / PERS / IV / 88 - Solicitud Antecedentes (1/2)
8803340	"	2788		DPTO II (INF) EME	Solicitud de antecedentes Nº 262/88 (1/2)
8803341	"	2791		DPTO II (INF) EME	Solicitud de antecedentes Nº 264/88 (1/2)
8803342	"	2790		DPTO II (INF) EME	Solicitud de antecedentes Nº 265/88 (1/1)
8803343	"	—	1720	DGID / DPTO II	Informativo de prensa de A. del Sur / Resto del Mundo Nº 188 - (1/2)
8803344	"	—		DGID / DPTO II	Novedades de prensa Resto del Mundo Nº 170 (1/2)
8803345	"	—		DGID / DPTO I	T.I 122/88 - Resumen de temas tratados en Mesa de Coca del 30/8/88 (1/30)
8803346	"	2777		DGE y C	Boletín Mensual - Ago/88
8803347		2778		DGE y C	Encuesta continua de Lajares 1987
8803348	01 SET. 1988	2775	0940	D.N.I.I.	Parte de Novedades Diarias Nº 242 de fecha 30/DGO/88 (1/3)
8803349	" "	2789		2do II / EME	PEI (2) 778/88 - Adj. Hoja 86/88 Ce c/ref/ejercito - Ref. al acto de las prácticas estudiantiles (1/2)
8803350	" "	-	1200	Secretaría Gral / DGID	Orden de Servicios Nº 34/88 (1/3)
8803351	"	2795	1700	Prefectura Nal. Naval	Solicitud de información Nº 1081/88 (1/2)

EVAL	PASA A: DESTINO	FECHA	RECIBE	SALIDA FECHA	SE CONFECCIONÓ	DESTINO	REFERENCIA	AR FECHA
								22-9-88
A-1	BIOGRAFICO	301050AGO88	Sdo. Rodríguez	29 AGO 88	FOTOC.	C. general		7-10-88
-1								10-10-88
—	CONOC.	291810AGO	Sdo. Molina					
A-1	Biográfico	301200AGO88	Sdo. Rodríguez	30/AGO/88	FOTOC.	Dpto. III - Militar		10-10-88
A-1	Biográfico	310820AGO	Sgt. [illegible]	30/AGO/88	FOTOC.	Sindical		7-10-88
—	ANTECEDENTES	301130AGO88	Sdo. Botero	01 SET 88	Memo (A) 1268/88	DPTO 6 / DNII		
—	Biográfico	310820AGO	Sgt. [illegible]	30/AGO/88	FOTOC.	Educación		6-10-88
—	Antecedentes	301545AGO88	Cbo. [illegible]	01 SET 88	Memo (A) 1269/88	Director SPRM		
—	Antecedentes			01 SET 88	Memo (A) 1270/88	Dcción Nal. Pol. Caminera		
—	ARCHIVO	31-8-88	Sdo. Tadeo					
—								
B-2	Biográfico	310820AGO	Sgt. [illegible]					7-10-88
	CONOC.	3xx - 13/9/88 - Sgto. [illegible] 310940AGO	Cbo. Florencio	14 SET 88	T-I 133/88	DPTO II / DGID		
A-1	Biográfico	301541AGO						7-10-88
A-1	Biográfico							10-10-88
A-1	Biográfico	31 1545AGO						
A-1	Biográfico		31/8/88					6-10-88
B-2	Biográfico			31 AGO 88	FOTOC OPM -	Sindical (1AG 1 al 6) - Político (Pág. 7 al 10) Referendum (7 al 12)		7-10-88
—	Antecedentes	301545AGO	[illegible]	01 SET 88	Memo (A) 1271/88	DPTO III / DGID		
—	Antecedentes			02 SET 88	Memo (A) 1272/88	DPTO II (INF) EME		
—	Antecedentes	311700AGO	Sdo. [illegible]	5/SET/88	Memo (A) 1273/88	E 2		
—	Antecedentes			01 SET 88	Memo (A) 1274/88	DPTO II (INF) EME		
—	ARCHIVO	5/9/88	Sdo. Tadeo					
—	ARCHIVO							
VARIAS	21 6 xx 15/11/88 - Sdo. Batista BIOGRAFICO	311700AGO	Sdo. Cabrera Local	31/AGO 88	T-I 122/88	Sub/Otor/Interior - Dpto. II - Dpto. III		18-10-88
—	CECONÓMICO	011020SET88	Sdo. [illegible]					
—								
—	Biográfico	011110SET	Sdo. Rodríguez					7-10-88
—	Biográfico			01/SET/88	FOTOC.	Dpto. III y Educación		
—	Cuadro de Órdenes	011200SET88	Cbo. Florencio					
—	Antecedentes	011700SET88	[illegible]	02 SET 88	Memo (A) 1276/88	P.N.N.		

Nº R.E.	FECHA	U. ENT. Secretaría	HORA de ENT.	PROCEDENCIA	ASUNTO
8803352	01 [illegible] 1988	2796	1700	CGA - Prefectura Nal. Naval	Solicitud de Información Nº 1082/88 (1/3)
8803353	"	2797	1700	" Prefectura Nal. Naval	Solicitud de Información Nº 1083/88 (1/2)
8803354	"	2798	1700	" Prefectura Nal. Naval	Solicitud de Información Nº 1084/88 (1/2)
8803355	"	—	1700	DGIO / DPTO II	Novedades de Prefectura Fluvial del Sur Nº 171 (1/4)
8803356	"	—	1700	DGIO / DPTO II	Novedades de Prefectura A del Sur Nº 073 (1/1)
8803357	"	—	1700	DGIO / DPTO II	Informativo de Prensa de A del Sur y Resto del Mundo Nº 187 (1/2)
8803358	"	—	1800	DGIO / DPTO I	Lista de Telefonos Funcionales AUTE (1/6)
8803359				DGIO / DPTO I	Lista Telefonos SUTEL (1/6)
8803360	05 SET. 1988	2812		E.M. / DEI	Ref. a problema que ha habido planteado con un Jefe, relacionado con unos terrenos del mismo. PEI Nº 182/88 - 19/8/88 - Se recibió una llamada en el (031) de un NN/M quien se identificó como el Dr. (Juez Juzgado de Menores) DIAZ pidió para hablar
8803361	" "	2814		E.M. / DEI	PEI Nº 184/88 - 27/8/88 - Festival en beneficio de la Guardería Comunal ubicada en la calle Timbúes casi A. Segovia, actuación de Dani el
8803362	" "	2813	0820	E.M. / DEI	PEI Nº 183/88 - 23/8/88 - A raíz de un omnibus de (protesta) línea 149 2 NN/M y 1 N.N.E. portando 1 bandera, comenzaron a cantar
8803363	" "	2794		E.M. / DEI	PEI Nº 180/88 - 18/8/88 - Dictó en el Palacio Tribunicia organizado por el SUNEA, presencia del Pte. Gremio Lirio Rodríguez
8803364	" "	2807		D.N.I.I.	Parte de Novedades Diarias Nº 244/88 de fecha 1/SET/88 (1/2)
8803365	" "	2823 al 2826		Secretaría / Gral - DGIO	Ordenes del C.G.E. Nros.: 8806/8807/8808/8809
8803366	" "	—	1000	Dpto. III (OP) - DGIO	P.I.E. Nº 65/88 - Reunión del Secretariado del P.I.T./CNT el 01/SET/88 tema - coordinación entre los gremios que aún
8803367	" "	2742		Secretaría / Gral - DGIO	I.I. 341/88 - DGII - T.I 209/88 - adj. Boletín del MDN Nº 8599
8803368	"	2833	1700	DGIO / SRIA	Comunicación Nº 28 y 29 del Comando Fluvial del 6º Fluvio
8803369	"	2793		DNII	PNO 243/88 - 31/8/88 (1/4)
8803370	"	2827	1800	DNII	PNO 245/88 - 02/9/88 (1/2)
8803371	"	2824		DPTO II / EME	Sumario de Información 1º MAV al 30 AGO/88 (1/38)
8803372	06 SET. 1988	2840		D.N.I.I.	Parte de Novedades Diarias Nº 246 de fecha 3/SET/88 (1/2)
8803373	" "	2841		D.N.I.I.	Parte de Novedades Diarias Nº 247 de fecha 4/SET/88 (1/2)
8803374	" "	2842		D.N.I.I.	Parte de Novedades Diarias Nº 248 de fecha 5/SET/88 (1/2)
8803375	" "	2843		E-2	PEI (S) Nº 810/88 - Realización de (Noche del MONTE) ubicado en Av. Italia y Bvar. Avellaneda participó un NN/M alumno "EL GADO"
8803376	" "	2829		D.E.I.	PEI Nº 247/88 - 25/8/88 / Marcha y Acto de concentración organizada por la Comisión Nal. Pro Referendum - Marcha desde 31/8/88 - se presentó en Hospital de Iddo. 130 N. solicitando a la Lga. Depa un Dtor. civil. Trasador no fue nada
8803377	" "	2830	1010	Campo de Instr. 105 mm. Nº 1	PEI 43/88 - 30/8/88 durante la interpelación a MDN - Rcio. legislativo una NN/M arrojó frente Casa el día 15/SET se realizará una Caravana
8803378	" "	—			Informativo de Prensa - América del Sur y Resto del Mundo Nº 188 / 2/9/88 (1/2)
8803379	" "	—			" " " " " " Nº 189 / 5/9/88 (1/4)
8803380	" "	—		Dpto. II (DGII)	Novedades de Colaboración - Resto del Mundo Nº 173 / 5/9/88 (1/7)
8803381	" "	—			" " " - Resto del Mundo Nº 172 / 2/9/88 (1/4)
8803382	" "	—			" " " - América del Sur Nº 74 / 5/9/88 (1/1)
8803383	" "	—			" " " - América del Sur Nº 74 / 2/9/88 (1/2)

EVAL	PASA A: DESTINO	FECHA	RECIBE	SALIDA FECHA	SE CONFECCIONO	DESTINO	REFERENCIA	FECHA
—	Antecedentes	01/700 SET	[signature]	05/SET/88	Memo (A) N: 1277	P.N.N.		
—	Antecedentes			2 SET 88	Memo(A) 1278/88	PNN		
—	Antecedentes			2/SET/88	MEMO(A) 1279/88	P.N.N.		
—	Archivo	5/9/88	[signature]					
—								
B-2	Biografico	01/1000 SET 88	[signature]					18-10-88
A-1	1) Cartelón	1) 081130 SET	Sto. Viejo					24-10-88
A-2	2) Biografico	2) 090940 SET	Sdo. Rodriguez	5/SET/88	FOTOC.	C. Militar		21-10-88
A-2	Biográfico	61240 SET	Sdo. Rodriguez	5/SET/88	FOTOC.	Mov. Barrial		7-10-88
A-2	Biográfico			5/SET/88	FOTOC.	Militar		
A-2	Biográfico			5/SET/88	FOTOC.	Sindical		10-10-88
A-1	Biográfico							
—	CONOC.	5 082090 SET 88	Sdo. Florencio	5/SET/88	FOTOC.	Sindical		
C-3	Biográfico	61240 SET	Sdo. Rodriguez	5/SET/88	FOTOC.	Sindical		7-10-88
—	CONOC. - Sto. Viz. 8/9/88	51000 SET 88	Sdo. Florencio	8/9/88	S. I. 127/88	Opto. II		
—	CONOC	051700 SET 88	Sdo. Roldán					
A-1	BIOGRAFICO	61240 SET	Sdo. Rodriguez					17-10-88
—	BIOGRAFICO							14-10-88
B-2	1) CONOC. 2) BIOG. 3) [illegible]	15/11/88 2) 271710 SET	Sdo. Batista Sdo. [illegible]			6/9/88 6/9/88 Político - Militar - Sindical - Educación - DD.HH - Referendum		6-10-88
—	Biográfico	61240 SET	Sdo. Rodriguez	6/SET/88	FOTOC.	Opto. III		17-10-88
—	Biográfico			6/9/88	FOTOC.	Opto. III		
—	Biográfico							14-10-88
A-1	Biográfico			6/9/88	FOTOC.	Opto. III - Militar		3-11-88
A-2	Biográfico			6/9/88	FOTOC.	Opto. III - Referendum		18-10-88
F-6	1) Cartelón	1) 081730 SET	Sto. Viejo					
F-3	2) Biográfico	2) 090940 SET	Sdo. Rodriguez	6/9/88	FOTOC.	Militar		26-6-89
—	Archivo	9-9-88	[signature]					
—								
—								
—								
—								
—								

Nº R.E.	FECHA	Nº ENT. SEC.	HORA de ENT.	PROCEDENCIA	ASUNTO
8803384	06 SET. 1988	2835			Solicitud de Información Nº 134/88 (1/2)
8803385	" "	2836			" " " Nº 135/88 (1/2)
8803386	" "	2837		2do. Qu E.M.G.A	" " " Nº 136/88 (1/2)
8803387	" "	2838	11:45		" " " Nº 137/88 (1/2)
8803388	" "	2839			" " " Nº 138/88 (1/2) 13/16/17/18/19/22/23/24/26/29/30/88
8803389	" "	-		Dpto. IV / DGID	T.I. 105/88 - Envía Oficios Nros. 22665/666 y 22670 al 22691 de fechas 20/22/28/29/JUL/88 - 1/2/3/4/5/8/9
8803390	" "	-	13:00	Dpto II / DGID	T.I. 224/88 - Remite Ficha de Identificación Personal de Juan Antonio DIAZ (1/3)
8803391	07 SET. 1988	2853		D.N.I.	Parte de Novedades Diarias Nº 249 de fecha 6/SET/88 (1/3)
8803392	" "	-			Informativo de Prensa - Química del Sur y Resto del Mundo Nº 190/9/6/88 (1/2)
8803393	" "	-		Dpto. IV / DGID	Novedades de Trabajo - Resto del Mundo Nº 174/6/9/88 (1/3)
8803394	" "	-	10:40		Novedades de Trabajo - Química del Sur Nº 75/6/9/88 (1/2)
8803395	" "	-		La Hora - pag 10 - 7/SET/88	"Narcóticos" detuvo a siete drogadictos (1/1)
8803396	" "	2854		Direc. Gral. de Estadística y Censos	Comunicado de Prensa (Indice Gral. de los precios al consumidor) 1/4 Convertibilidad del Uruguay. Solicita información de la de
8803397	" "	-		Dpto. IV / DGID	PEI Nº 74/88 - Ref. al 2do. Congreso Mundial de la Liga Internacional de Trabajadores se realizará en Bs As. 7/8/DIC/88, para dispo
8803398	" "	2864			Solicitud de Antecedentes Nº 109/88 (1/3)
8803399	" "	2865			Solicitud de Antecedentes Nº 110/88 (1/2)
8803400	" "	2866	11:30	E.M.C Fuerza Aérea (INT)	Solicitud de Antecedentes Nº 111/88 (1/3)
8803401	" "	2867			Solicitud de Antecedentes Nº 112/88 (1/2)
8803402	" "	2868			Solicitud de Antecedentes Nº 113/88 (1/1)
8803403	" "	-	12:40	Dpto. I (Sec. Biográfico)	Información ref. a Raúl Ramón fuera una foto perteneciera al grupo EBERT para ver si capaz se pudiera ubicar gente d
8803404	" "	-		D.N.I.C. (Sec. Biográfico)	Datos patronímicos y registros fotográficos de 36 personas (1/3) (Información del año 1987)
8803405	"	2863		D.E.I	PEI Nº 248/88 - Ref. a Información Quien manifestó pertenecer al M26M (1/2)
8803406	"	2873		DPTO II / EME	Solicitud de Antecedentes Nº 260/88 (1/1)
8803407	"	2872	3:30	S.M.A.	Pedido de Información 05/9/88 (1/1)
8803408	"	2876	18	DPTO II (INT) EME	PEI. 032/88 (1/9) - Relaciona Info. que se encuentran como Anexos Oficios y que indican la Inspección de fecha
8803409	"	-		DGID / DPTO II	Informe sobre Prensa y A. del Sur y Resto del Mundo Nº 151 (1/5)
8803410	"	-		DGID / DPTO II	Novedades de Trabajo Resto del Mundo Nº 175 (1/5)
8803411	"	-		DGID / DPTO I	T.I 126/88 - Resumen de temas tratados en Mesa Chica y documentos (1/20)
8803412	08 SET. 1988	-		Cdo. Cnel. Ejército - Sec. Operaciones	Solicitud de Antecedentes Nº 33/88 (1/2)
8803413	" "	2883	08:20		" " " Nº 272/88 (1/2)
8803414	" "	2882		Dpto. II / EME	" " " Nº 271/88 (1/1)
8803415	" "	2880			" " " Nº 269/88 (1/1)

Nº R.E.	FECHA	Nº ENT. Sec.	HORA de ENT.	PROCEDENCIA	ASUNTO
803416	08 SET. 1988	2879			Solicitud de Antecedentes Nº 268/88 (1/1)
803417	" "	2878		Dpto II/EME	" " Nº 267/88 (1/2)
803418	" "	2881	0800		" " Nº 270/88 (1/1)
803419	" "	-		Subdirección /DGID	Radio Nº 7361 Mult. del Cte. J.E. Ref. a Radios 6910 y 6911 - Ref. a puntajes obtenidos por Postulantes en prueba de idioma inglés (1/1)
803420	" "	-		Secretaría Dirección /DGID	Orden General del Servicio Nº 20/88 - Ref. a Directivas para la evacuación de Solicitudes de Antecedentes (1/1)
803421	" "	-	1220	AGII - Dpto III(OP) - DGID	C.I. Nº 345/88 - Adj. C.I. 221/88/Dpto III(OP) - Ref. a nómina de ciudadanos uruguayos que ingresaron o egresaron al país en pa
803422	" "	-	1300	Cte. Cjto. /Ejército - Jefe Operaciones	Solicitud de Antecedentes Nº 34/88 (1/1)
803423	"	2890	1750	M.D.N.C Dr. (Gral. Secretario)	Of. Nº 110/DA/88 - Solicita antecedentes (1/1)
803424	"	2891	1750	Dirección Nal. de Policía Caminera	Oficio Nº 576 - Solicitud antecedentes (1/2)
803425	"	2883	1750	Fuerza Aérea (EMGFA - INT)	Solicitud de Antecedentes Nº 115/88 - (1/2)
803426	"	2882	1750	Fuerza Aérea (EMGFA - INT)	Solicitud de Antecedentes Nº 114/88 (1/2)
803427	09 SET. 1988	2888/89		Secretaría /General /DGID	Comunicaciones del CGE Nº 31 (Acto nuevo detalle de Patrulla Antártica Nº 30 (VIII Prueba del Arma de Artillería) (1/2)
803428	" "	-	0800		Informativo de Prensa - Dunícia del Sur y Resto del Mundo Nº 192 de fecha 8/9/88 (1/3)
803429	" "	-		Opto. II/DGID	Novedades de Grabación - Resto del Mundo Nº 176 de fecha 8/SET/88 (1/5)
803430	" "	-			Novedades de Grabación - Dunícia del Sur Nº 77 de fecha 8/SET/88 (1/4)
803431	" "	-	0850	Dpto. I (Sec. Biografías)	Comunicado de Prensa Nº 351 de fecha 21/SET/88 de la Oficina de Prensa de las Fuerzas Conjuntas (1/2)
803432	" "	2886	1130	E.M./DEI	PEI 187/88: 23/8/88: acto solicitado vía pública frente a la Escuela Nº 149 de Carlos Ma. Ramírez - Ref. a problemas que padece el local de
803433	" "	2884		E.M./DEI	PEI 186/88: 22/8/88 fue comunicado a la Tte. 2do (adscripta) Yolanda Villarino por Resolución del Consejo de Fac. de Odontología
803434	" "	2897	1220	C-2/ESMACO	Pedido de Informes Nº 01/88 (1/2)
803435	"	—	1430	SUB DIRECCION INT. (DGID)	T.I. Nº 079/88 - Adjunta Transcripción del Programa "Polémica Abierta" CXVV del 27/8/88 (1/2)
803436	"	—		DGID/DPTO II	Novedades de Grabación Resto del Mundo Nº 177 (1/6)
803437	"	—	1800	DGID/DPTO IV	Informativo de Prensa de A. del Sur y Resto del Mundo Nº 192 (1/2)
803438	"	—		DGID/SUB	Orden del C.G.E Nº 8810 y Anexo Nº 1 y 2 del 8/SET/88
880 3439	12 SET. 1988	—		Secretaría /Dirección /DGID	Orden General del Servicio Nº 21/9/DEI/88 (Jefe de Servicio - Responsable de fijar y firmar la palabra "EN VIVO Y EN DIRECTO
880 3440	" "	—		Secretaría /Dirección /DGID	Orden General del Servicio Nº 22/9/DEI/88 (Ref. Tarjetas de Identificación Personal - deberá ser entregada en la Guardia
880 3441	" "	—		Sub Dirección Interior /DGID	T.I. 81/88 - Vencimiento de Contratos con fecha 30/SET/88 (1/2)
880 3442	" "	-	0810	Dpto. Nº 6/DNII	Memo Nº 171/88 - Adj. Solicitudes de Antecedentes Unos 03 y 04/88 - Certificados del M.D.N (T) (1/3)
880 3443	" "	2877		D.N.I.I.	Parte de Novedades Diarias Nº 250 de fecha 7/SET/88 (1/2)
880 3444	" "	2894		D.N.I.I.	Parte de Novedades Diarias Nº 251 de fecha 8/SET/88 (1/2)
880 3445	" "	2913		D.N.I.I.	Parte de Novedades Diarias Nº 252 de fecha 9/SET/88 (1/2)
880 3446	" "	2899		D.E.I.	PEI 250/88 - Nómina de Profesores que integran la "Asoc. de Profesores del Liceo de las Piedras" Tendencia 27 feb. 1984 - Adhieren a los a adherentes a los paros y movilizaciones patrocinados por la FES - FEI
880 3447	" "	2898		D.E.I.	PEI 249/88 - Fue denunciado ante Esteban Valenti por parte de la Empresa TRAMEX SA que instaló un sistema de alarmas inadecuado pintadas y patrones

EVAL	PASA A: DESTINO	FECHA	RECIBE	SALIDA: FECHA	SE CONFECCIONO	DESTINO	REFERENCIA	FECHA
-	Antecedentes	080900SET	[signature]	14/9/88	Memo (A) 1305/88	DPTO II (INF) EME.		
-				14/9/88	Memo (A) 1306/88	DPTO II /EME.		
-				13/9/88	Memo (A) 1307/88	E-2		
-	Arch. B/ VARIOS CONOC.	080900SET	Sdo. Rodriguez					
-	conoc. archivo en B/ Ordenes							
B-2	Biográfico	090940SET	Sdo. Rodriguez	8/9/88	Fotoc.	Militar		24-10
-	antecedentes	081300SET88	Sgto. N.Z.	14/9/88	Memo (A) 1308/88	JEFE DPTO A (INF) EME.		
-	antecedentes	081800SET88	Sdo. [illegible]	14/9/88	Memo (A) 1314/88	Dtor. Sria MDN.		
-	antecedentes			13/9/88	Memo (A) 1315/88	P. Caminera		
-	antecedentes			14/9/88	Memo (A) 1316/88	EMGFA.		24-11
-	antecedentes			14/9/88	Memo (A) 1317/88	EMGFA.		
-	CONOC.	090800SET88	Sdo. Florencio					
-	Archivo	9-9-88	[signature]					
-	Biográfico	090940 SET	Sdo. Rodriguez					26-6-
A-2	Biográfico	121215SET	[signature]	9/9/88	FOTOC.	Dpto. III p/ID - Educación - Militar.		26-7-
A-2	BXX	091300SET	Sdo. Rodriguez					
-	Antecedentes	091245SET	[signature]	14/9/88	Memo (A) 1318/88.	C-2 ESMACO.		
-	C. Militar.	091700SET	[signature]					
-	Archivo	13/9/88	Sdo. [illegible]					
-	Archivo							
-	Conoc.	091820SET.	[signature]					
-	CONOC.	12/SET/88	Sdo. Florencio					
-	CONOC.							
-	CONOC.				TI 130/88	SUBDECIÓN		
-	antecedentes	120830SET88	Sgto. N.Z.	20/9/88	Memo (A) 1321/88	Dtor. DNII.		
-	Biográfico	121215 SET 88	Sdo. Rodriguez					26-6-
-	Biográfico							
-	Biográfico							
B-3	Biográfico			12/9/88	Fotoc.	Educación		
B-3	Biográfico			12/9/88	Fotoc.	Militar. Dpto. III		26-7-

Nº R.E.	FECHA	Nº ENT. SEC.	HORA de ENT.	PROCEDENCIA	A S U N T O
803448	12 SET. 1988	-	1030	Secretaría / Dirección / DGSD	T.I. Nº 228/88 - Solicita prórroga de internados para misión oficial como observador militar de las elecciones locales en Catamarca
803449	" "	-	1130	Dpto. I / DGID	Elementos Sociales de Información (E.E.I.) - Se solicita información sol. Mov. Juvenil, Estudiantil, Fac. Medicina, Mov. de Obreros, Mov. C
803450	"	2523	1500	Sección Geográfica Militar	Oficio 1050/88 - Solicita antecedentes (1/5)
803451	"	2919		Sec. / DGID	Orden del C.G.E. Nº 8811 -
803452	"	-		DPTO I / DGID	Boletín de la Agrupación del Ejército Nº 4 (Tomo 6) del E.T.20E de Tandil M.L. (1/20)
803453	"	-	1200	DPTO I / DGID	Boletín de la Agrupación Independiente Estudiantil (1/2)
803454	"	2920/21		Sec. / DGID	Comunicaciones 32 y 33 del C.G.E.
803455	"	-		DGID / DPTO II	Novedades de Inteligencia Resto del Mundo (1/4)
803456	"	-		DGID / DPTO II	Suplemento de Prensa Nº 193 del Resto del Mundo y América Latina
803457	13 SET. 1988	-	1130	S.M.A.	Pedido de Información Nº 60/88 (1/1)
803458	" "	-		S.M.A.	Pedido de Información Nº 61/88 (1/1)
803459	" "	-		A.G.I.I.	T.I. 355/88 - Relación de rollos de película recibidos en este Dpto., conteniendo documentos y fichas mic
803460	" "	-		D.G.I.I.	T.I. 353/88 - Relación de útiles y mobiliario del DGIE que pasaron a este Dpto. en forma definitiva (1/4)
803461	" "	-			P.I.E. Nº 40/88 - Adj. Documentación de Prensa latina dirigida al M.R.C. (1/6)
803462	" "	-			P.I.E. Nº 64/88 - Medidas adoptadas por los Jefes que no han laudado (1/1)
803463	" "	-	1240	Dpto. III (Rel) / Dpto I / DGSD	P.I.E. Nº 02/88 - Reunión de la Fac. de Medicina que se identifica como MEM - Ref. a distintas entrevistas de la Lic. 24927 DGD/88 (1/1)
803464	" "	-			P.I.E. Nº 116/88 - Helvecia Perez (Mov. por la Tierra) concurrió a C. Bs. As. al "Encuentro de Cooperativas Rurales del Norte de Bs
803465	" "	-			P.I.E. Nº 63/88 - Viajes al exterior de militantes del P.I.T./CNT (1/1)
803466	" "	-			P.I.E. S/N - Adj. Publicación del Mov. A.L.N. (Alianza Libertadora Nacionalista) correspondiente a los meses de 1960/SET.
803467	"	-	1430	Círculo Militar (Sub. Com. de Defensa)	Pedido de Antecedentes - (1/1)
803468	"	-	1530	DPTO I / DGID	Revista TRIS AÑO 1 Nº 1 / SET 88
803469	"	-		DGID / DPTO II	Novedades de Inteligencia Resto del Mundo Nº 179 (1/2)
803470	"	-	1700	DGID / DPTO II	Suplemento de Prensa / A. del Sur / Resto del Mundo Nº 194 (1/3)
803471	"	-		DGID / DPTO II	Novedades de Inteligencia A. del Sur Nº 078 (1/2)
803472	"	2931	1741	DGID / SRID	Orden del C.G.E. Nº 8813 - 12/SET/88
803473	"	-		Cía C/INF.	Solicitud de antecedentes (1/1) Nº 35/88
803474	"	2940	1830	Dtor del SRPM	Oficio Nº 21/88 (1/1)
803475	14 SET. 1988	-		DGID / DPTO I	Recorte del Semanario Bruta 19/2/88 (1/2) - PAG 13
803476	"	~~-~~		DGID / Sub Dirección	Suplemento Nº 095/88 - Remite fotocopia del Oficio Nº 3588 de la Corte Electoral, dirigido a la Com. Nal. de Recursos
803477	"	2929	1000	SMA	PEI 022/88 - Ref. al extranjero a nombre Luis E. Hernandez, cuyo padre requiere antecedentes relativos a su (1/1)
803478	"	2928		SMA	PEI 024/88 - Campaña de USC a fin de lograr adherentes. Efectuarán reuniones estudiantiles (1/2)
803479	"	2927		SMA	PEI 023/88 - Reunión del armamento faltante a la fecha en U. del Ejército (1/7)

Nº R.E.	FECHA	Nº ENT. SEC.	HORA de ENT.	PROCEDENCIA	ASUNTO
803448	12 SET. 1988	-	1030	Secretaría / Dirección / DGSP	T.I. Nº 228/88 - Solicita prórroga de internados para visión Oficial como observador militar de las elecciones. Sanidad en Cochabamba
803449	" "	-	1130	Dpto. I / DGID	Elementos Sociales de Información (E.E.I) - Se solicita información del Hon. Cdte. Estudiantil, Fac. Medicina, Hon. de Líderes, Hon.
803450	"	2923	1500	Servicio Geográfico Militar	Oficio 1090/88 - Solicita antecedentes (1/5)
803451	"	2919		Cía / DGID	Orden del C.G.E Nº 8811 -
803452	"	-		Dpto I / DGID	Boletín de la Agrupación del Lucero Nº 4 (Zonelo) del E.T.20E a tenderse mañana (1/20)
803453	"	-	1100	DPTO I / DGID	Boletín de la Agrupación Independiente Estudiantil (1/2)
803454	"	2920/21		Sec / DGID	Comunicaciones 32 y 33 del C.G.E.
803455	"	-		DGID / Dpto II	Novedades del Exterior Resto del Mundo (1/4)
803456	"	-		DGID / Dpto II	Suplemento de Prensa Nº 193 del Resto del Mundo y América Latina
803457	13 SET. 1988	-	1150	S.M.A.	Pedido de Información Nº 60/88. (1/1)
803458	" "	-		S.M.A.	Pedido de Información Nº 61/88. (1/1)
803459	" "	-		A.G.I.I.	T.I. 355/88 - Relación de rollos de película recibidos entregados a este Dpto., conteniendo documentos y fichas mic
803460	" "	-		D.G.I.I.	T.I. 353/88 - Relación de útiles y mobiliario del DGII que pasaron a este Dpto. en forma definitiva (1/4)
803461	" "	-			P.I.E. Nº 40/88 - Adj. Documentación de Prensa latina dirigida al M.R.C. (1/6)
803462	" "	-			P.I.E. Nº 64/88 - Medidas adoptadas por los Jefes no han laudado (1/1)
803463	" "	-	1240	Dpto III (ReI) / Dpto I / DGID	P.I.E. Nº 02/88 - Gremio de la Fac. de Medicina fue identificado como AEM-Ufficio distinto entre (1/1) 24827 A60/88 (1/1)
803464	" "	-			P.I.E. Nº 116/88 - Helvecia Perez (Hon. por la Tierra) concurrió a C. Gs. As. al "Encuentro de Cooperativas Rurales del Norte de Gs.
803465	" "	-			P.I.E. Nº 63/88 - Viajes al exterior de militantes del P.I.T/CNT (1/1)
803466	" "	-			P.I.E. S/N - Adj. Publicación del Hon. A.L.N (Alianza Libertadora Nacionalista) correspondiente a los meses de 1/60/SET/
803467	"	-	1430	Círculo Militar (Sub. Com. de Defensa)	Pedido de Antecedentes - (1/1)
803468	"	-	1530	DPTO I / DGID.	Revista TRIS AÑO 1 Nº 1 / SET 88 -
803469	"	-		DGID / DPTO II	Novedades de Población Resto del Mundo Nº 179 (1/2)
803470	"	-	1700	DGID / DPTO II	Suplemento de Prensa / A. del Sur / Resto del Mundo Nº 184 (1/3)
803471	"	-		DGID / DPTO II	Novedades de Población A. del Sur Nº 078 (1/2)
803472	"	2934	1745	DGID / SRID.	Orden del C.G.E Nº 8813 - 18/SET/88
803473	"	-		Cía C/INF.	Solicitud de antecedentes (1/1) Nº 35/88
803474	"	2940	1830	Dtor del SRPM	Oficio Nº 21/88 (1/1)
803475	14 SET. 1988	-		DGID / Dpto I	Recorte del Semanario Brecha - 19/2/88 (1/2) - 29613
803476	"	-		DGID / Club Decán	Informe Nº 095/88 - Remite fotocopia del Oficio Nº 3588 de la Corte Electoral, dirigido a la Com. Nal. Pro Festejos
803477	"	2929	30	SMA	P.E.I 022/88 - Ref. al aspirante a ingreso Luis E. Hernandez, cuyo padre registra antecedentes ideológicos (1/1)
803478	"	2928		SMA	P.E.I 024/88 - Campaña de U.S.C a fin de lograr adherentes, efectuando reuniones estudiantiles (1/2)
803479	"	2927		SMA	P.E.I 023/88 - Reservas del armamento faltante a la fecha en U. del Ejército (1/7)

VAL	PASA A: DESTINO	FECHA	RECIBE	SALIDA FECHA	SE CONFECCIONO	DESTINO	REFERENCIA	ARCHIVO FECHA
-	CONOC.	12/9/88	Sdo Flores	12/9/88	F. I. 129/88	Ayudante Sr. Dto-/Oficial		
-	1) Antecedentes 2) Biográfico	ORIGINAL Y 1	COPIA. (PASO a Archivo 15/11	12/9/88	P.O.I. N° 10/88	E-2/N-2/A-2/Dpto. II/III/AGII	3/11/88 Resp. a Of. 88 (1er) (E-2)	9-8-89
-	Antecedentes	12/15/SET	- Sdo. [illegible]	14/9/88	Memo(A) 1327/88	S.G.M.		
-	Conoc.	12/1640 SET	Sdo Flores					
-	Biográficos	12/1730 SET	Sdo. Flores					26-6-89
-	Biográficos							
-	Conoc.	12/1710 SET	Sdo Flores					
-	ARCHIVO.	13/9/88	Sdo Toledo					
-	ARCHIVO.							
-	Antecedentes	13/1200 SET	Sdo. Battista.	14/9/88	Memo(A) 1332/88	SMA.		
-				14/9/88	Memo(A) 1333/88	SMA.		
-	Jefe dpto.	13/1240 SET	Sdo Rivarola					
-	Jefe. dpto						3783	
-								26-6-89
C-3								
B-2	Biográficos	13/1430 SET	Sdo NO. Nadal					
C-6								
E-6								
-								9-11-89
-	Antecedentes	13 Nº 20 SET.	Sdo. [illegible]	15/9/88	Memo (A) Nº 1334/88	Sub/Dtor./Interina/06-D		
-	Biográficos	14/1020 SET	Sdo Rodriguez					26-6-89
-	Archivo	16-9-88	Sdo Toledo					
-	Archivo	16-9-88	Sdo. Toledo					
-	Archivo	16-9-88	Sdo Toledo					
-	Conoc.	13/1720 SET	Sdo R.S.					
-	Antecedentes	13/1820 SET	Sdo Toledo	16/9/88	Memo (A) Nº 1335/88	Jefe - E-2		
-	Antecedentes			16/9/88	Memo (A) Nº 1336/88	S.R. y P.M		
	Biográficos	14/1020 SET	Sdo Rodriguez					26-7-89
A-1	Biográficos	14/1810 SET	Sdo Lopez	14/9/88	Jorge.	Militar		26-6-89
B-2	Biográficos			14/9/88	Jorge.	Militar - Educación		26-7-89
A-1	Biográficos			14/9/88	Jorge.	Militar - Dpto. III		26-6-89

R.E.	FECHA	Nº ENT Sec	HORA de ENT.	PROCEDENCIA		ASUNTO
8803480	[illegible] 1988	—	1030	DAIO/SUBDECION	√	Diario de Sesiones de la Cámara de Representantes del 15 Jun/88.
8803481	"	—		DGIO/SUB DECION	√	Diario de Sesiones de la Cámara de Representantes 16 y 17/Jun/88
8803482				DAIO/DPTO II	√	MEM. Nº 025/88 - Comité Internacional de Mov. de Masas y Movimientos (1/12)
8803483	"	—	1215	DGIO/DPTO I	√	Boletín M.D.N. Semanario Nº 2514 - 4/NOV/88 (HOJA 488 I 1/1.
8803484	"	—	1130	DAIO/DPTO III	√	T.I. 010/88 - Solicita Información sobre plotter de vehículos para base de Lagunas (1/2)
8803485	"	—	1800	Dpto. I/DGIO	√	PEI 39/88 - 3/9/88 intercambio de experiencias y habilidades judiciales, efectuaron una reunión en el local de la FAU
8803486	"	—		Dpto I/DGIO	√	T.I. 131/88 - Resumen de temas tratados en "Mesa Ejecutiva" del 13/SET/88 (1/18)
8803487	"	—		Dpto. I/DGIO (Biográfico)	√	Carpeta Ref. al "Caso Señora de HEBEIZ" / 11/SET/878 (1/37)
8803488	16 SET. 1988	2958			√	Parte de Novedades Diarias Nº 257 de fecha 14/SET/88 (1/3)
8803489	"	2939		D N I. I.	√	Parte de Novedades Diarias Nº 256 de fecha 13/SET/88 (1/2)
8803490	"	2938			√	Parte de Novedades Diarias Nº 255 de fecha 12/SET/88 (1/2)
8803491	"	2934			√	Parte de Novedades Diarias Nº 253 de fecha 10/SET/88 (1/3)
8803492	"	—	1020	Dpto. III (DGIO) - Campo de Cataa	√	P.I.E. Nº 115/88 - Documentación del 3º Encuentro Nacional de AMVLP, realizado los días 2, 3 y 4/SET en SEBU
8803493	"	—		Dpto I/DGIO - campo militar	√	Lista 25/SET/88 y volantes de la Agrupación Gremial IAVA (1/1)
8803494	"	—		Dpto. I/DGIO - C. Militar	√	Agrupación Independiente 1968 - Día 16, 17 y 18/SET se realizará la Convención de la PCU (1/8)
8803495	"	—			√	Informativo de Causa de América del Sur y Resto del Mundo Nº 195/19/9/88 (1/6)
8803496	"	—		Dpto. II/DGIO	√	Novedades de Grabación - Resto del Mundo Nº 180/14/9/88 (1/6)
8803497	"	—			√	Novedades de Grabación - Emisora del Sur Nº 79/14/SET/88 (1/2)
8803498	"	2936		D.N.I.I.	√	Parte de Novedades Diarios Nº 254 de fecha 11/SET/88 (1/2)
8803499	"	—	1230	S.I.E. Oficial S-2 -	√	Solicitud de Antecedentes Nº 8/88 (1/3)
8803500	"	—	1430	Ca C/Inf.	√	Solicitud antecedentes (1/1.) Nº 36/88
8803501	16 SET. 1988	2967		E-2	√	MEMORANDUM/13/SET/88 - Ref. a Un Nuevo Proceso para Universindo Díaz y Julián Celiberti (1/2) Fuente ZERO HORA 14/9
8803502	"	2963		E-2	√	MEMORANDUM/13/SET/88 - Ref. sobre el Agente soviético VOLODIA VISHENSKI y otras (1/2)
8803503	"	2964		E-2	√	PEI 39/88 - Ref. a EI 02/82/Agregaduría Perú - Policía Boliviana ha capturado a Roberto Suarez Gomez (a) "Rey de la Cocaína" (1/2)
8803504	"	2956		E-2	√	PEI 843/88 - 6/8/88 y 17/AGO/88 - arribo de autos con chapa del cuerpo Diplomático en C. Chuy. (1/1)
8803505	"	2955	1000	E-2	√	PEI 839/88 - JUN/JUL/88 - Policía Federal de C. Bage incautó armas largas las cuales habrían ingresado a Brasil por a.
8803506	"	2957		E-2	√	PEI 845/88 - Se está proyectando en diferentes escuelas de C. Durazno, un audiovisual sobre el tema "Derechos Humanos en
8803507	"	2954		E-2	√	PEI 837/88 - Ref. Memo 144/88 (E-2) Organizaciones subversivas pro descartan el empleo de una huelga general de carácter
8803508	"	2953		E-2	√	PEI 836/88 - Ref. Memo 145/88 (E-2) Ref. al objetivo del Sindicato Médico del Uruguay (SMU) en el campo de la salud
8803509	"	2947		D.E.I.	√	PEI 251/88 - Agente Secreto Policial 16 Richard Rodríguez manifestó en la Policlínica "Jardines del Hipódromo" haber firmado contra la ley de caducidad y fue hermana milita en el PCU
8803510	"	2948		D.E.I.	√	PEI 252/88 - Ref. Adolfo Dresehur (PCU - AEBU) está en conciliato con Cristina Serramonspe (PCU - AEBU) (1/2)
8803511	"	2968		E.M. - DEI	√	PEI 189/88 - Plan del PCU - AGO/88 - DIC/89 - Elaborado por el C.C. del PCU con fecha 14/AGO/88 (1/8)

EVAL	PASA A: DESTINO	FECHA	RECIBE	SALIDA FECHA	SE CONFECCIONO	DESTINO	REFERENCIA	ARCH. FECHA
—	C Políticas	21 N 20 SET						
—	C Políticas							
-2	Biográfico	14/8/10 SET 88		20/9/88	ROTOC	Infuter Gambetta		26-7-89
—	Bxx	14 DEN 16 T		14/9/88	FOTOC.	Ejecutes.		
—	Mesa Ejecutiva	14/9/88		05/9/88	T.E 138/88	DPTO II		
B-2	Biográfico	15/20 SET		15/9/88	PEL 39/88	E-2 / N-2 / 17-2 / DNIT		26-6-89
—	Biográfico	14/8/10 SET 88		14/9/88	T.E. 131/88.	sub/Otor (Int.). opto II - opto III		26-7-89
—	Biográfico							20-9-89
A-1	Biográfico							26-7-89
—								
—								26-6-89
7-1	Biográfico	15/20 SET						26-7-89
—								26-7-89
—				15/9/88	FOTOC.	Educación - Mo. Canuto de Mello.		
—	Biográfico							26-6-89
—	archivo	96-9-88						
—	archivo							
—	archivo							
-	Biográfico	15/20 SET						26-6-89
-	antecedentes	15/20 SET		20/9/88	Fema (A) 1342/88	Otor. SJE		28-11-88
—	antecedentes	15 N 20 SET		20/9/88	Fema (A) 1344/88	E-2		
B-2	Biográfico					Opto III - C. Militar - Jefe Sección - Sub/Otor/Exteriores		26-7-89
B-3	Biográfico					Opto III - C. Militar - Sub. Otor/Exteriores		
A-1 B-2	Biográfico					Opto III - C. Militar - Sub/Otor/Exteriores		26-6-89
B-2	Biográfico	16/2/10 SET 88		16/9/88	Fema	Opto III - C. Militares		26-7-89
B-6	Biográfico					Opto III - C. Militar		
—	Biográfico					C. Educación - DR.H.H.		
—	Biográfico					C. Militar - Judicial		26-6-89
C-3	Biográfico					C. Militar Social (Opto. SMU)		
B-3	Biográfico					Bxx - C. Militar	JER. RE. 8805591	26-6-89
B-3	Biográfico					C. Militar		26-7-89
B-2	Biográfico					C. Militar - Jefe Opto.		26-6-89

R.E.	FECHA	Nº ENT SEC.	HORA DE ENT	PROCEDENCIA	ASUNTO
8803512	1988	2973			Solicitud de Antecedentes Nº 274/88 (1/1)
8803513	" "	2974			" " " Nº 275/88 (1/3)
8803514	" "	2975		Dpto. II / EME	" " " Nº 276/88 (1/1)
8803515	" "	2976			" " " Nº 277/88 (1/2)
8803516	" "	2977	1230		" " " Nº 278/88 (1/1)
8803517	" "	-			T.I. 236/88 - Ref. a Walter de Freitas, afiliado al C.G.P. desde 1962 - Tareas en el Frente Territorial y actividad en [illegible] certificado expedido el 3/3/88 solicitado por el interesado. - (1/2)
8803518	" "	-		Dpto. II / DGID	Informativo de Prensa - Resto del Mundo y América del Sur Nº 196 / 15/SET/88 (1/3)
8803519	" "	-			Novedades de Grabación - Resto del Mundo Nº 181 / 15/SET/88 (1/6)
8803520	"	2989	1800	D.E.I	Pedido de Información 37/88 (1/27)
8803521	"	2990	19.00	DNII	P.N.D. 259/88 (1/3)
8803522	"	2991	1900	EMGFA.	Solicitud antecedentes Nº 116/88 (1/1)
8803523	"	2992	1900	EMGFA	Solicitud antecedentes Nº 117/88 (1/2)
8803524	19 SET. 1988	-	0950	Dpto. II / DGID	Informativo de Prensa Nº 197/88 - Resto del Mundo y América del Sur (1/2)
8803525	" "	-	1340	Cía C/Inf de E.	Solicitud de Antecedentes Nº 048/88 1/1
8803526	" "	2997			Solicitud de Información Nº 139/88 1/2
8803527	" "	2998			Solicitud de Información Nº 140/88 1/1
8803528	" "	2999	1700	2do Div EM/6A	Solicitud de Información Nº 141/88 1/2
8803529	" "	3000			Solicitud de Información Nº 142/88 1/1
8803530	" "	3001			Solicitud de Información Nº 143/88 1/2
8803531	" "	3004	1715	Nal. P. Caminera	Q/Nº 176/88 Sol. Ant. 1/1
8803532	" "	3005	1820		Parte de Novedades Diarias Nº 265/88 1/2 del 17/SET/88
8803533	" "	3006		D.S.D.	Parte de Novedades Diarias Nº 261/88 del 18/SET/88 1/2
8803534	" "	3007			Parte de Novedades Diarias Nº 262/88 del 19/SET/88 1/2
8803535	" "	3009			Solicitud de Antecedentes Nº 279/B/17/88 1/1
8803536	" "	3010	1740	Dpto II / EME	Solicitud de Antecedentes Nº 280/B/17/88 1/1
8803537	" "	3011			Solicitud de Antecedentes Nº 281/B/17/88 1/1
8803538	" "	3012			Solicitud de Antecedentes Nº 282/B/SOT/88 1/2
8803539	" "	-	1830	Dpto II / EME	PEE Nº 892 y 871/BE/85 Ag. Memo 164, 156 y 157/85 Ref. Relación de Restituidos en UTU Primaria (Docentes)
8803540	20 SET. 1988	-	1415	S.I.E.	Solicitud de Antecedentes Nº 09/88 1/1
8803541	" "	-		Dpto II / DGID	Novedades de Grabación del Resto del Mundo Nº 183/88 del 19/SET/88 1/4
8803542	" "	-			Informativo de Prensa de América del Sur y Resto del Mundo Nº 198/88 del 19/SET/88
8803543	" "	3018	1640	Secretaría / DGID	Comunicación del CGE Nº 34

VAL	PASA A: DESTINO	FECHA	RECIBE	SALIDA FECHA	SE CONFECCIONÓ	DESTINO	REFERENCIA	FECHA
-	Antecedentes	16 1400 SET	Coo. [illegible]	21/9/88	Memo (A) Nº 1350/88	E-2		
-				27/9/88	Memo (A) Nº 1351/88	E-2		
-				21/9/88	Memo (A) Nº 1352/88	E-2		
-				23/9/88	Memo (A) Nº 1353/88	E-2		
-				21/9/88	Memo (A) Nº 1354/88	E-2		
-1	Biográfico	19 1000 SET	Sdo Rodríguez	19/9/88	FOTOC.	C. Políticos		26-7-89
-	Archivo	20/9/88	Sdo. Tadeo					
-	archivo							
-	Antecedentes	16 1800 SET	- Coo. [illegible]	27/9/88	Memo (A) Nº 1355/88	D. E. J.		
-	Biográfico	19 1000 SET	Sdo Rodríguez					26-6-89
-	Antecedentes	19 0900 SET 88	Sgto [illegible]	21/9/88	Memo (A) Nº 1356/88	A-2		
-				21/9/88	Memo (A) Nº 1357/88	A-2		
-	Archivo	20/9/88	Sdo Tadeo					
-	Antecedentes	19 1400 SET	Sdo ~~[illegible]~~	21/9/88	Memo (A) Nº 1361/88	E-2		
-	Antecedentes	19 1800 SET	Sdo BATISTA	27/9/88	Memo (A) Nº 1365/88	N-2		
-				27/9/88	Memo (A) Nº 1366/88	N-2		
-				27/9/88	Memo (A) Nº 1367/88	N-2		
-				27/9/88	Memo (A) Nº 1368/88	N-2		
-				27/9/88	Memo (A) Nº 1369/88	N-2		
-	Antecedentes	19 1700 SET	Sdo BATISTA	21/9/88	Memo (A) Nº 1370/88	D. N. P. Caminos		
A-1	Biográfico	19 1740 SET	Sdo [illegible]					23-9-88
-1								21-9-88
A-1								23-9-88
-	Antecedentes	19 1740 SET	Sdo BATISTA	21/9/88	Memo (A) Nº 1371/88	E-2		
-				21/9/88	Memo (A) Nº 1372/88	E-2		
-				21/9/88	Memo (A) Nº 1373/88	E-2		
-				27/9/88	Memo (A) Nº 1374/88	E-2		
-	Biográfico	19 1840 SET	Sgto [illegible]					21-10-88
-	Antecedentes			27/9/88	Memo (A) Nº 1380/88	S. J. E		
-	Sec. Archivo	21/9/88	Sdo Tadeo					
-	Conocimiento	Sdo [illegible]						

R.E	FECHA	Nº ENT SECC.	HORA DE ENT.	PROCEDENCIA	ASUNTO
8803544	20 SET. 1988	3019	1640	Secretaría / DGID	1A Orden del CGE Nº 8812 y Anexo Nº 1
8803545	" "	-	1700	Dpto II / DGID	Informativo de Prensa de América del Sur y Resto del Mundo. Nº 199/88 del 20/SET/88 1/2
8803546	" "	-			Novedades de Grabación del Resto del Mundo Nº 184/88 del 20/SET/88 1/5
8803547	"	—	0900	Dpto I -	Fotocopia de Publicación "PALOMA - SET. 87" (1/40)
8803548	21 SET. 1988	-	1000	Dpto. IV / DGID	T.I. 312/PERS/88 - Sol. ant. de Heber Ramos Zaballa (aspirante a ingreso) 1/2
8803549		-		Mate Amargo págs 2 y 3 (21/9/88)	Ref. a "Empresas de Seguridad" (integradas por militares) (1/2)
8803650	" "	-	1345	S. M. A.	P.I. Nº 062/88 Sol. Ant. 1/1
8803551	" "	3014	1430	D. E. I.	P.E.I. Nº 253/02/88 Ref: Martha Rodríguez Villamil (Psiquiatra) recibe en su domicilio el nombre de su hija de nombre
8803552	" "	-	1440	Dpto I (Cap. Delgado)	Memo s/Nº Ref: Comisión representativa del Banco Comercial (Actualizada al 19/SET/88)
8803553	" "	-	1550	Círculo Militar	Nota Nº 318/88 Sol. Ant. Juan J. BAYARRES MAGIS 1/1
8803554	22 SET. 1988	-	0830	Dpto. II / DGID	Informativo de Prensa de América del Sur y Resto del Mundo Nº 200 / 21/SET/88 (1/4)
8803555	" "	-		Dpto. I - Rueda Chica	T.I. 148/88 - Resumen de temas tratados y documentos en "Rueda Chica" del 19/SET/88 (1/26)
8803556	" "	3025		M.D.N.	1A EXP. Nº 88-091434 - Solicitud de viaje al exterior (Bs. As.) del Sdo. Lourdes Morales (autorizada) 1/5
8803557	" "	-	0950	Sec. Inteligencia (BST) F. Aérea	Solicitud de Antecedentes Nº 12/88 (1/4)
8803558	" "	-		Dpto. I - Cap Delgado	Lista Nº 4 - 30/JUL/85 - Lema: "Compromiso - Solidaridad y Trabajo" - Sub-lema: "Por un gremio democrático, participativo, responsable"
8803559	" "	-			Lista Nº 11 - 30/JUL/85 - Lema: "Unidad - Participación y Pluralismo" - Sub-lema: "Por una unidad total del gremio" (1/1)
8803560	" "	-			Lista Nº 33/30/JUL/85 - Lema: "Integración Gremial" - Sub lema: "Unidad y Participación" (1/1)
8803561	" "	-	1010	Dpto. III (OP) DGID	Memo 109/88 - Adj. Memos 97 y 96 de la Cía/Inf/E. - Ultima etapa de la Corte Electoral respecto al Referendum (1/3)
8803562	" "	-			Parte de Vigilancia Nº 16/88 - Ref. a la Editorial "Pueblos Unidos" desde la URSS - según Memo 170/88 del Dpto 2 / DUII de fecha 19/SET/88 - Inspección de bultos en el Depósito de Aduana se detectó 1000 ejemplares del libro - El Fenómeno
8803563	" "	-	1640	Dpto I / DGID (Subdpto)	Informe de Rodney ARISMENDI al Comité Central del Partido Comunista Uruguayo
8803564	" "	-	1645	Dpto IV / DGID	T.I. Nº 315/PER/IV/88 Ref: Sol. Ant. aspirantes a ingreso a esta Dirección Juan C. FREITAS MARTINEZ
8803565	" "	3043		D. E. I.	P.I. Nº 41/02/88 Sol. Ant. 1/10
8803566	" "	3023	1655	D.N.I.I.	Parte de Novedades Diarias del 20/SET/88. Nº 263/88 1/2
8803567	" "	-	1710	Dpto II / DGID	Novedades de Grabación de América del Sur Nº 080/88 del 22/SET/88 1/1
8803568	" "	-			Novedades de Grabación del Resto del Mundo Nº 186/88 del 22/SET/88 1/5
8803569	" "	-			Informativo de Prensa de América del Sur y Resto del Mundo Nº 201/88 del 22/SET/88 1/3
8803570	" "	3044	1720	Secretaría / DGID	1A Orden del CGE Nº 8814
8803571	" "	3045			1A Comunicación del CGE Nº 35/88
8803572	23 SET. 1988	3046	0820	Dpto. II / EME	P.E.I. 863/88 - 25/8/88 - Se celebraron en C. Chuy actos conmemorativos del centenario de fundación de dicha ciudad (
8803573	" "	3047		Dpto. II / EME	P.E.I. 866/88 - Adj. PEI 169/88 / D.E. II. Ref. a reuniones sospechosas realizadas en C. San José (finca ubicada en Evaristo C. Probablemente consumo de
8803574	" "	3048		Dpto. II / EME	P.E.I. 869/88 - En la Aduana se encontraba para ser retirado un Micro procedente de Italia para la Asoc. de Mujeres Uruguayas (serían retirado por la Mujer comercial Italiana y es el tercero en llegar)
8803575	" "	3041		D.N.I.I.	Parte de Novedades Diarias Nº 264/88 de fecha 21/SET/88 (1/2)

EVAL	PASA A: DESTINO	FECHA	RECIBE	SALIDA FECHA	SE CONFECCIONÓ	DESTINO	REFERENCIA	FECHA
–	Conocimiento	[signature]						
–	archivo	21/9/88	Sdo. Machado					
–	Biográfico	201905 SET.	Sgto. Vi[illegible]					23-9-88
–	antecedentes	211000 SET 88	Sgto. Niz	23/9/88	Memo (A) Nº 1383/88	Dpto IV / DGID		
–	Biográfico	211030 SET 88	Sdo. Rodríguez					29-9-88
–	Sec. Antecedentes	211350 SET	Cbo. Martínez	27/9/88	Memo (A) Nº 1389/88	S. [illegible]		
A-2	Biográfico	211900 SET	[illegible]	21/9/88	Fotocopia	Militar		29-9-88
B-2	Biográfico							
–	Antecedentes	21/9/88	Cbo. Martínez	23/9/88	Memo (A) Nº 1390/88	Sub-Dtor. Interior		
–	archivo	28-9-88	Sdo. Machado					
B-2	Biográfico	221040 SET 88	Sdo. Rodríguez	21/9/88	S. I. 148/88	Sub-Dtor. Interior - Dpto. II - Dpto. III		30-9-88
–	Mesa Central	220830 SET 88	Cbo. [illegible]	10/10/88	S. I. 162/88	Dpto. IV / DGID		
–	antecedentes	221000 SET 88	Sgto. Niz	30/9/88	Memo (A) 1391/88	Jefe Brigada de Seguridad Terrestre - F. Aérea		
C-4	Biográfico	221040 SET 88	Sdo. Rodríguez					14-10-88
2-4	Biográfico							6-10-88
C-4	Biográfico							
–	Biográfico			22/9/88	Fotoc.	Referendum		23-9-88
A-1	Biográfico			22/9/88	Fotoc.	C. Militar		4-10-88
–	Archivo	23/9/88	Sdo. Machado	22/9/88 26/9/88	Fotoc. Nota Nº 08/D-I/88	Militar - Sr. Jefe Dpto. E-2 / A-2 / N-2 / D.N.I.I. - Dpto. II - Dpto. III		23-9-88
–	Antecedentes	2206 SET	Cbo. Martínez	29/9/88	Memo (A) 1398/88	Jefe Dpto. IV / DGID		
–				30/9/88	Memo (A) 1399/88	D.E.I. / E.H.		
–	Biográfico	231100 SET 88	Sdo. Rodríguez					27-9-88
–	Sec. Archivo	Sdo. Machado	22-9-88					
–								
–	Conocimiento	[signature]						
B-2	Biográfico	231100 SET 88	Sdo. Rodríguez	23/9/88	Fotoc.	Militar		6-10-88
B-2	Biográfico			23/9/88	Fotoc.	Militar		
A-1	Biográfico			23/9/88	Fotoc.	Militar - Mov. Mujeres		4-10-88
–	Biográfico							27-9-88

Nº R.E.	FECHA	Nº ENT. SEC.	HORA de ENT.	PROCEDENCIA	ASUNTO
8803576	23 SET. 1988	3053			Solicitud de Antecedentes Nº 118/88 (1/1)
8803577	" "	3055	1040	E.M.G.F.A (INT.)	Solicitud de Antecedentes Nº 120/88 (1/2)
8803578	" "	3054			Solicitud de Antecedentes Nº 119/88 (1/1)
8803579	" "	3057	1210	Dpto. III / EME	Solicitud de Antecedentes Nº 283/88 (1/1)
8803580	" "	3058			Solicitud de Antecedentes Nº 284/88 (1/2)
8803581	" "	-	1300	Dpto IV / DGID	Telex Nº 077/88 Ref: Arribo a nuestro país de Graciela VAZQUEZ (MLN) procedente del Cual. Luis VAZ
8803582	" "	-			Telex Nº 110/88 Ref: Ingreso de Hernan ARBUSO a la finca de Cadiz 2904 con una niña
8803583	" "	-			Telex Nº 107/88 Ref: Presencia de MAJ FONT en H.E. EE.UU. y entrevista con la cual ARBUSTAM por Asunto Hébe
8803584	23 SET. 1988	3052	0830	E.M.G.I.A. (INTELIGENCIA)	P.E.I. 13/88 - Reuniones en la calle Riviera 5663 (Vedado). donde se alojan Grupos de Intelectuales Peruanos, Colombianos, Cub
8803585	" "	3050		D.N.I.I.	Parte de Novedades Diarias Nº 265 de fecha 22/SET/88 (1/3)
8803586	" "	3064		D.N.I.I.	Parte de Novedades Diarias Nº 266 de fecha 23/SET/88 (1/2)
8803587	" "	-		Dpto. II / DGID	Novedades de Grabación - Resto del Mundo Nº 187 de fecha 23/SET/88 (1/5)
8803588	" "	-			Informativo de Prensa - Américas del Sur y Resto del Mundo Nº 202 de fecha 23/SET/88 (1/3)
8803589	" "	3062		2da Div. E.M.G.A.	Solicitud de Información Nº 144/88 (1/2)
8803590	" "	-	1000	Dpto I (Sec. Especial)	Memorandum S/N. Ref. al Estudio realizado a la Agenda encontrada, propiedad de Carlos SOSA (apellidos, direcciones y teléfonos) (RE. 8700
8803591	" "	-	1515	Dpto III / EME	P.E.I. Nº 884/26/9/88 Ref: Ag. Cubana escritor manifestó que en Biblioteca "Jardines del Hipódromo" (M.S.P) habrá fiesta
8803592	" "	3069	1520	Secretario / DGID	Orden del CGE Nº 8895
8803593	27 SET. 1988	-	0800	Dpto. II / DGID	Novedades de Grabación - Resto del Mundo Nº 188 de fecha 26/9/88 (1/4)
8803594	" "	-			Informativo de Prensa de Américas del Sur y Resto del Mundo Nº 203 de fecha 26/9/88 (1/5)
8803595	" "	3076	1030	S.M.A. - EME - D.E.I.	Pedido de Información Nº 63/88 - (1/1)
8803596	" "	3068			Memorandum 124/23/SET/88 - Investigadora científica brasileña acusa a Cubanos de Espionaje (1/6)
8803597	" "	3065			REI 254/88 - 15/9/88 Cadena humana bajo la consigna "Todos de la mano por el derecho a la salud" uniendo así el Hospitales con
8803598	" "	-		Dpto. IV / DGID	T.I. 112/88 - Adj: Diarios Oficiales: 22702/13/SET/88 y 22703/14/SET/88
8803599	" "	3079	1525	E.T.F.A (SUR)	Solicitud de Antecedente Nº 121/88 (1/1)
8803600	" "	3080			Solicitud de Antecedente Nº 122/88 (1/3)
8803601	" "	3081			Solicitud de Antecedente Nº 123/88 (1/2)
8803602	" "	3082			Solicitud de Antecedente Nº 124/88 (1/2)
8803603	28 SET. 1988	-	0800	Jefe Sección DGID	T.I. 113/SEC/28/9/88 Adj. Apoyo - Ref. a distribución de Casas en los distintos Ptos. y les precedente, que deben cumplir Solicita Información de cada dependen
8803604	" "	3072	0830	D.N.I.I.	Parte de Novedades Diarios Nº 258 de fecha 15/SET/88 (1/2)
8803605	" "	-			Novedades de Grabación - Américas del Sur Nº 081 de fecha 27/9/88 (1/1)
8803606	" "	-		Dpto. II / DGID	Novedades de Grabación - Resto del Mundo Nº 189 de fecha 27/9/88 (1/4)
8803607	" "	-			Informativo de Prensa. Américas del Sur y Resto del Mundo Nº 204 de fecha 27/9/88 (1/4)

Nº R.E.	FECHA	Nº ENT. SEC.	HORA de ENT.	PROCEDENCIA	ASUNTO
8803576	23 SET. 1988	3053			Solicitud de Antecedentes Nº 118/88 (1/1)
8803577	" "	3055	1040	E.M.G.F.A (INT.)	Solicitud de Antecedentes Nº 120/88 (1/2)
8803578	" "	3054			Solicitud de Antecedentes Nº 119/88 (1/1)
8803579	" "	3057	1210	Dpto. II / EME	Solicitud de Antecedentes Nº 283/88 (1/1)
8803580	" "	3058			Solicitud de Antecedentes Nº 284/88 (1/2)
8803581	" "	-	1300	Dpto IV / DGD	Memo Nº 077/88 Ref: Arribo a nuestro país de Ernesto VAZQUEZ (MLN) paciente del Cual, Luis VAZ
8803582	" "	-			Memo Nº 110/88 Ref: Ingreso de Hernan ARBUSO a la fuerza de Cadiz 2904 con una niña 1/1
8803583	" "	-			Memo Nº 107/88 Ref: Presencia de Raj KOUR en H.E.FFAA, entrevista con la cual ABRAHAM por Asunto Méd
8803584	26 SET. 1988	3052	0830	E.M.G.F.A. (INTELIGENCIA)	P.E.I. 13/88 - Reuniones en la Calle Rivera 5663 (Malv. una persona de apellido BENZO OBENSO de la C. Democrata
8803585	" "	3050		D.N.I.I.	Parte de Novedades Diarias Nº 265 de fecha 22/SET/88 (1/3)
8803586	" "	3064		D.N.I.I.	Parte de Novedades Diarias Nº 266 de fecha 23/SET/88 (1/2)
8803587	" "	-		Dpto. II / DGJ	Novedades de Grabación - Resto del Mundo Nº 187 de fecha 23/SET/88 (1/5)
8803588	" "	-			Informativo de Prensa - Américas del Sur y Resto del Mundo Nº 202 de fecha 23/SET/88 (1/3)
8803589	" "	3062		2da Div. E.M.G.A.	Solicitud de Información Nº 144/88 (1/2)
8803590	" "	-	1000	Dpto I (Sec. Especiales)	Memorandum S/N. Ref. al Estudio realizado a la Agenda encontrada, propiedad de Carlos SOZA (apellidos, direcciones, teléfonos) (RE. 8700
8803591	" "	-	1515	Dpto II / EME	P.E.I. (1) Nº 884/23/9/88 Ref: Ag. Rubén RODRIGUEZ manifestó que en Policlínica "Jardines del Hipódromo" (M.S.P) hubo fuer
8803592	" "	3069	1520	Secretaría / DGD	Asunto del C.G.E Nº 8815
8803593	27 SET. 1988	-	0800	Dpto. II / DGD	Novedades de Grabación - Resto del Mundo Nº 188 de fecha 26/9/88 (1/4)
8803594	" "	-			Informativo de Prensa de América del Sur y Resto del Mundo Nº 203 de fecha 26/9/88 (1/3)
8803595	" "	3076	1030	S.M.A. - EME - D.E.I. - Dpto. IV / DGD	Pedido de Información Nº 63/88 - (1/1)
8803596	" "	3068			Memorandum 134/22/SET/88 - Investigadora científica brasileña acusa a Cubanos de Espionaje (1/6)
8803597	" "	3065			PEI 254/88 - 15/9/88 Cadena humana bajo la consigna "Todos de la mano por el derecho a la salud" uniendo así el H.Pediátricos con
8803598	" "	-			I.I. 112/88 - Adj. Diarios Oficiales: 22702/13/SET/88 y 22703/14/SET/88
8803599	" "	3079	1325	E.F.F.A (SUT)	Decisión de Antecedente Nº 121/88 (1/1)
8803600	" "	3080			Decisión de Antecedente Nº 122/88 (1/3)
8803601	" "	3081			Decisión de Antecedente Nº 123/88 (1/2)
8803602	" "	3082			Decisión de Antecedente Nº 124/88 (1/2)
8803603	28 SET. 1988	-	0800	Sub/Dto/Extensión/DEID	I.I. 113/SEC/W/88/sub Mayo. de Apoyo - Ref. a distribución de Clases en los distintos Ptos. y las prioridades que deben principa
8803604	" "	2972	0830	D.N.I.I.	Parte de Novedades Diarios Nº 258 de fecha 15/SET/88 (1/2)
8803605	" "	-		Dpto. II / DGD	Novedades de Grabación - Américas del Sur Nº 081 de fecha 27/9/88 (1/1)
8803606	" "	-			Novedades de Grabación - Resto del Mundo Nº 189 de fecha 27/9/88 (1/4)
8803607	" "	-			Informativo de Prensa. Américas del Sur y Resto del Mundo Nº 204 de fecha 27/9/88 (1/4)

VAL	PASA: DESTINO	FECHA	RECIBE	SALIDA: FECHA	DE CONFECCIONO	DESTINO	REFERENCIA	ARC FECHA
-	Antecedentes	231100 SET 88	Sto. Niz	27/9/88	Memo (A) Nº 1400/88	A-2		
-				27/9/88	Memo (A) Nº 1402/88	A-2		4/4-11-88
-	Antecedentes	231220 SET 88	Sto. Niz	27/9/88	Memo (A) Nº 1403/88	E-2		
-				30/9/88	Memo (A) Nº 1404/88	E-2		
A-2	1) Biográfico → 1) BXX	0 1020 MAR 89 → 231910 SET 88	Sdo. Rodríguez					26-7-89
A-2	Biográfico	261030 SET 88	Sdo. Rodríguez	23/SET	FOTOCOPIA	MILITAR		7-10-88
A-2	Biográfico			23/SET	FOTOCOPIA	SMU		17-10-88
A-5	Biográfico			26/SET/88	FOTOCOPIA	Dpto. III - Militar		7-10-88
-	Biográfico							4-10-88
-	Biográfico							
-	Archivo	26/SET/88	Sdo. Yadad					
-	Archivo							
-	Antecedentes	260900 SET 88	Sgto. Niz	30/9/88	Memo (A) 1405/88	N-2		
A-2	Biográfico	261030 SET 88	Sdo. Rodríguez					24-10-88
B-3	Archivo	27/9/88	Sdo. Yadad				SER. R.E. 8803509	
—	Cruzamiento	[illegible]						
-	Archivo	27/9/88	Sdo. Yadad					
-								
-	Antecedentes	271700 SET	Cbo. Martínez	30/9/88	Memo (A) Nº 1410/88	SPA		
B-2	Biográfico	271710 SET	Cbo. Almarcan					10-10-88
A-1	Biográfico			27/9/88	FOTOC.	Sindical - Militar		7-10-88
-	2) Biográfico	201230 OCT 88	Sdo. Rodríguez	—	—	1) Educ.: [illegible] (27/9/88) 2) Económico: Sdo. Yapeyú 23/9/88		14-10-88
-	Antecedentes	271700 SET	Cbo. Martínez	30/9/88	Memo (A) 1411/88	A-2		
-				30/9/88	Memo (A) Nº 1412/88	A-2		
-				30/9/88	Memo (A) Nº 1413/88	A-2		
-				30/9/88	Memo (A) Nº 1414/88	A-2		
-	(cap. Delgado) Jefe Dpto. [illegible]	280800 SET 88	Cbo. Florencio	5/10/88	T.I. 156/88	Dpto. III / DGFD		
A-1	Biográfico	280900 SET 88	Sdo. Rodríguez					7-10-88
-	Archivo	29/9/88	Sdo. Yadad					
-	Archivo							
-	Archivo							

Nº R.E.	FECHA	Nº ENT. SEC.	HORA de ENT.	PROCEDENCIA	D S U N T O
8803608	28 SET. 1988	-		Depto. I/DGID	T.I. 152/88 - Resumen y documentos a Temas tratados en "Mesa Chica" del 27/9/88 (1/41)
8803609	" "	-	1030	Dpto. II/DGID	T.I. 114/SEC/IV/88 - Adj. Diarios Oficiales. Ideas 22692 al 22699 y 22704/705 de fechas: 30/31/AGO - 1/2/5/6/7/8/15/16/SET/
8803610	" "	-	1100	Dpto. I (cap. delgado)	Lista 1 (UIC) - Lista 9 (Sect. Socialista) - Lista 25 (Sector "ultra") - Antecedentes del Secretariado Ejecutivo de la FEUU /88
8803611	" "	3092			Solicitud de Información Nº 1085/88 (1/2)
8803612	" "	3093			" " " Nº 1086/88 (1/3)
8803613	" "	3094			" " " Nº 1087/88 (1/2)
8803614	" "	3095			" " " Nº 1088/88 (1/2)
8803615	" "	3096		Div. Int. e Inv. P.N.N.	" " " Nº 1089/88 (1/2)
8803616	" "	3097	1220		" " " Nº 1090/88 (1/2)
8803617	" "	3098			" " " Nº 1091/88 (1/2)
8803618	" "	3099			" " " Nº 1092/88 (1/2)
8803619	" "	3100			" " " Nº 1093/88 (1/2)
8803620	" "	3101			" " " Nº 1094/88 (1/3)
8803621	" "	-		Depto. I/Sec. Biografico	Ref. a información proporcionada por el CASHU a sus afiliados. (1/1)
8803622	" "	-			Reportaje de Platea del 10/SET/88 a PETRU VALENSKY (1/3)
8803623	" "	3104	1700	Depto. E.III	P.S. Nº 103/09/88 Sol. Aut. 1/1
8803624	" "	3102		Depto. E.V	P.S. Nº 43/09/88 Sol. Aut. 1/38
8803625	" "	-			Nombres de grabación del Resto del Mundo Nº 190/88 del 28/SET/88 1/4
8803626	" "	"	1725	Depto. D.GRAL	Nombres de grabación de América del Sur Nº 082/88 del 28/SET/88 1/2
8803627	" "	-			Información de Prensa de América del Sur y Resto del Mundo Nº 208/88 28/SET/88 1/2
8803628	" "	3109	1800	D. Gral. E y Censos	Encuesta Industrial Trimestral (Indicadores económicos 1er Trimestre/88) 1/77
8803629	" "	3110			(Boletín Mensual Nro VIII - X Set/88 Indice de Precios del consumo 1/81
8803630	29 SET. 1988	-	0800	Secretaría/Decisión/Sec. D	T.I. 254 - Solicita nóminas de interesados en presentarse a concurso para ascenso (OGSE 8804) 1/1
8803631	" "	3077	0950	D.E.I.	S.E.I. 255/88 - Información Ref. a la ocupación del INADO sita en los días 16 y 18/SET/88 por parte de militantes del CEIPA
8803632	" "	3078		D.E.I.	PEI 956/88 - 26/8/88 concurrió a Paraguay una delegación de la Fed. Uruguaya de Karate, entre los integrantes se encontraban
8803633	" "	3103		Depto. II/EME	PEI 897/88 - Personas detectadas en el acto de la Cadena Humana de la Salud (1/1)
8803634	" "	-	1030	Oficial S.2/SIE	Solicitud de Antecedentes Nº 10188 (1/1)
8803635	" "	-	1400	Depto. E.I. E.II. E.V	PEI(I) Nº 893/88 Ref: Acta de Depto. Nuevo Nº 61 Pags. Después que entró en que apagan el incendio. Fueron asentados
8803636	" "	-	1700	Depto. D.GRAL	Suplemento de Prensa de América del Sur Nº 205/88 del 29/SET/88 1/1
8803637	" "	-			Nombres de Grabación del Resto del Mundo Nº 191/88 del 29/SET/88 1/5
8803638	30 SET. 1988	-	1130	S.M.A.	Pedido de Información Nº 65/88 (1/1)
8803639	" "	-		S.M.A.	Pedido de Información Nº 64/88 (1/1)

U.R.E.	FECHA	U.ENT. SEC.	HORA de ENT.	PROCEDENCIA	D S U N T O
8803608	28 SET. 1988	-		Depto. I (DGID)	T.I. 152/88 - Remisión documentos a Tenes tratados en "Punta Rieles" del 27/9/88 (1/41)
8803609	" "	-	0930	Depto. IV (DGID)	T.I. 114/SEC/IV/88 - Adj. Diarios Oficiales Nros. 22692 al 22699 y 22704/705 de fechas: 30/31/AGO - 1/2/5/6/7/8/5/16/SET/
8803610	" "	-	1100	Depto. I (Cap. Delgado)	Nota 1 (U.S.C) - Nota 9 (Sindt. Socialista) - Nota 25 (Sectos "ultra") - Antecedentes del Secretariado Ejecutivo de la FEUU /88
8803611	" "	3092			Solicitud de Información N.º 1085/88 (1/2)
8803612	" "	3093			" " " N.º 1086/88 (1/3)
8803613	" "	3094			" " " N.º 1087/88 (1/2)
8803614	" "	3095			" " " N.º 1088/88 (1/2)
8803615	" "	3096		Div. Int. e Inv. P.N.N.	" " " N.º 1089/88 (1/2)
8803616	" "	3097	1220		" " " N.º 1090/88 (1/2)
8803617	" "	3098			" " " N.º 1091/88 (1/2)
8803618	" "	3099			" " " N.º 1092/88 (1/2)
8803619	" "	3100			" " " N.º 1093/88 (1/2)
8803620	" "	3101			" " " N.º 1094/88 (1/3)
8803621	" "	-		Depto. II/Sec. Biografía	Ref. a información proporcionada por el CASMU a sus afiliados (1/1)
8803622	" "	-			Reportaje de Platea del 10/SET/88 a PETRU VALENSKY (1/3)
8803623	" "	3104	1700	Depto. E.M.H.	P.I. N.º 103/02/88 El Acud 1/1
8803624	" "	3102		Depto. E.S.	P.I. N.º 43/02/88 El Acud 1/38
8803625	" "	-			Novedades de Elaboración del Resto del Mundo N.º 190/88 del 28/SET/88 1/4
8803626	" "	-	1725	Depto. D.G.D.	Novedades de Elaboración de América del Sur N.º 083/88 del 28/SET/88 1/2
8803627	" "	-			Informativo de Prensa de América del Sur y Resto del Mundo N.º 208/88 28/SET/88 1/2
8803628	" "	3109	1800	D. Inf. Est. y Censos	Encuesta Industrial Trimestral (Indicadores económicos 1er Trimestre/88) 1/27
8803629	" "	3110			Boletín Mensual Nro VIII - X Set/88 Indice de Precios del consumo 1/91
8803630	29 SET. 1988	-	0800	Secretaría/Sección/Sec. D	T.I. 254 - Solicita nómina de interesados en presentarse a concurso para ascenso (OGSE 8804) 1/1
8803631	" "	3077	0950	D.E.I.	S.E.I. 255/88 - Información Ref. a la ocupación del INAO sita los días 16 y 18/SET/88 por parte de militantes del CEIPA
8803632	" "	3078		D.E.I.	PEI 956/88: 26/8/88 concurrió a Paraguay una delegación de la Fed. Uruguaya de Karate, entre los integrantes se en
8803633	" "	3103		Depto. II/EME	PEI 897/88 - Personas detectadas en el acto de la Cadena Humana de la Salud (1/1)
8803634	" "	-	1030	Oficial S.9/SIE	Solicitud de Antecedentes N.º 10.188 (1/1)
8803635	" "	-	1400	Depto. E.M.H. E.M.E.	PEI N.º 893/88/00 Ref: Acta de Hoja Anexo N.º 61 Pags - Despues que entró en el que apagan el incendio. Fueron acentu
8803636	" "	-	1700	Depto. D.G.D.	Informativo de Prensa de América del Sur N.º 205/88 del 29/SET/88 1/1
8803637	" "	-			Novedades de Elaboración del Resto del Mundo N.º 191/88 del 29/SET/88 1/5
8803638	30 SET. 1988	"	1130	S.M.A.	Pedido de Información N.º 65/88 (1/1)
8803639	" "	-		S.M.A.	Pedido de Información N.º 64/88 (1/1)

AL.	PASA A: DESTINO	FECHA	RECIBE	SA FECHA	SE CONFECCIONO	LIDA DESTINO	REFERENCIA	FECHA
-2	Biográfico	28/10:30 SET	Sgto. Aldabalde	28/9/88	T.I. 152/88	Sub/Dtor/Jefaturas - Opto. II - Opto. III		3-11-88
	3) Biográfico	10/2300ct	Sdo Rodrigues	—	—	1) Económico : Sdo Vasquez (28/9) 2) Educ. - Sdo Fabian	10/10/88	14-10-88
-2	Biográfico	28/1100 SET	Sgto. Aldabalde					10-10-88
				5/10/88	Fenecido Nº 1421/88	PNN		
				7/10/88	Fenecido (A) Nº 1422/88	Director Seguridad PNN.		
				5/10/88	Fenecido Nº 1423/88	PNN		
				10/10/88	Fenecido (A) Nº 1424/88	Jefe Div. Inf. e Inv. PNN.		
				10/10/88	Fenecido (A) Nº 1425/88	Jefe Div. Int. e Inv. PNN.		
				5/10/88	Fenecido Nº 1426/88	PNN		
				5/10/88	Fenecido Nº 1427/88	PNN		
				5/10/88	Fenecido Nº 1428/88	PNN		
				5/10/88	Fenecido Nº 1429/88	PNN		
				5/10/88	Fenecido Nº 1432/88	PNN		
A-2	Biográfico 2/3	14/1500 OCT 28/1300 SET	Sdo Rodrigues	28/9/88	Fenecido	Sindicato		28-10-88
	Biográfico							
	Ant. Biográfico	29/1000 SET	Sgto. Vaz	4/10/88	Fenecido (A) Nº 1430/88	D ∈ III		
				29/9/88	Fenecido (A) Nº 1431/88	D ∈ EA		
	Ant. Declino	29/9/88	Sdo. Valadão					
	Ant. Campo Económico	290830 SET	Sdo. Vasquez					
	Mesa Central	29/9/88	Cbo. Flauzino	29/9/88	T.I. 154/88	Ayudante Dtor (DGP)		
A-2	Biográfico			29/9/88	Fenecido	Opto. III	830 27/10	28-10-88
3-3	Biográfico	29/1030 SET	Sdo. Rodrigues				37 PD	18-10-88
3-2	Biográfico			29/9/88	Fenecido	Opto. III		28-10-88
	Ant. Biográfico	29/1820	Chamorro	4/10/88	Fenecido (A) 1438/88	S.I.E.		
1-1	Biográfico	30/1245 SET	Sdo. Rodrigues	29/9/88	Fenecido	Opto III - 30/9/88 → Sito. 153 3 XX. - C. Militar		17-10-88
	Ant. Declino	30/9-88	Sdo. Valadão					
	Ant. Campo Económico	30/9/88	Sdo. Vasquez	4/10/88	Fenecido (A) 1443/88	S.M.A.		
	Antecedentes				Fenecido (A) 1444/88			

Nº R.E	FECHA	HORA ENT. SEC.	HORA de ENT.	? PROCEDENCIA	A S U N T O
8803640	03 OCT. 1988	3121	0800	D.N.I.I.	Parte de Novedades Diarias Nº 279 de fecha 29/SET./88 (1/2)
8803641	"	3130			Orden del C.G.E. Nº 8816 de fecha 29/SET/88
8803642	"	3128/29		Secretaría Depto.	Comunicaciones del C.G.E. Vnos. 36/28/9/88 y 37/29/9/88 (IX Prueba Anual del Arma de Ingenieros - Homenaje Aeródromo Tte. 1º Alfredo M
8803643	"	3138	1530	Dpto. EXTERIOR	Solicitud de Antecedentes Nº 289/DJN/88 1/2
8803644	"	3139			Solicitud de Antecedentes Nº 291/DJN/88 1/2
8803645	"	—	1550	Dpto. Personal - ESCALAFON	Reenvía del 30/SET/88. Ref. al pianista argentino Miguel Angel Estrella (1/4)
8803646	"	-	1545	Círculo Militar	P. Antecedentes Ref: Elisa A. Romero M de Campos
8803647	"	-	1700	ES. M.A. CO!	Solicitud de Antecedentes Nº Ref: Ingresos 10 personas 1/1
8803648	04 OCT. 1988	-			T.I. 262/88-Juz. instruc. sobre Carlos Tafiglietta Pimentel y otros (1/4)
8803649	"	-			Novedades de Grabación - América del Sur Nº 82/3/10/88 (1/1)
8803650	"	-	0900	Dpto. II/DGIM	Novedades de Grabación - Resto del Mundo Nº 192/30/9/88 (1/5)
8803651	"	-			Novedades de Grabación - Resto del Mundo Nº 193/3/10/88 (1/4)
8803652	"	-			Informativo de Prensa - América del Sur y Resto del Mundo Nº 206/30/9/88 (1/3)
8803653	"	-			Informativo de Prensa - América del Sur y Resto del Mundo Nº 907/3/10/88 (1/2)
8803654	"	3071		D.N.I.I.	Parte de Novedades Diarias Nº 267 de fecha 24/SET/88 (1/3)
8803655	"	3072			Parte de Novedades Diarias Nº 268 de fecha 25/SET/88 (1/2)
8803656	"	3073	1130	D.N.I.I.	Parte de Novedades Diarias Nº 269 de fecha 26/SET/88 (1/1)
8803657	"	3090			Parte de Novedades Diarias Nº 270 de fecha 27/SET/88 (1/2)
8803658	"	3111		D.N.I.I.	Parte de Novedades Diarias Nº 271 de fecha 28/SET/88 (1/2)
8803659	"	-	1500	Sub Dir. Personal (CE)	Reenvía Solicitud de Antecedentes del Sr. Jefe de la FA Ref: 4 personas (T.I. Nº 08 s/88 Sub Dir. P.)
8803660	"	3101		Dpto. EXTERIOR	Solicitud de Antecedentes Nº 282/DJN/88 1/2
8803661	"	3162	1515		Solicitud de Antecedentes Nº 283/DJN/88 1/2
8803662	"	3160		Escuela Aviación	Pedido de Información Nº 017/88 1/2
8803663	"	359			Pedido de Información Nº 018/88 1/2
8803664	"	351	1715	D.E.S.	Pres 30/09/88 Ref: Llamados recibidos en una oficina ubicada en Lista Militar a fin cumplir cuotas de números telefónicos para
8803665	"	352			Pres 30/09/88 Ref: acto de inauguración en Sección 17 del P.C.N. denominado "Julio ARGENTINO" el 20/SET/88
8803666	"	3148			Pres Nº 901/30/9/88 Ref: Cotiz. por parte de 2 funcionarios de ANDA particularmente al MRN(E), hacia Sede de CC/Dpto
8803667	"	3149			Pres Nº 902/30/9/88 Ref: Identidad y pase de película en Video en Ciudad de Flores en dominio de MRN(E)
8803668	"	3156	1735	Dpto. EXTERIOR	Pres Nº 903/30/9/88 Ref: 2do/SET se produjo el cotejo finos del Referendum en la Junta Electoral en presencia
8803669	"	3158			Pres Nº 908/30/9/88 Ref: Instrumentación de Movilizaciones a favor del Referendum a nivel de Comisiones
8803670	"	3157			Pres Nº 911/30/9/88 Ref. s/Nº 012/88 C. ss. Ref: Situación de Afiliados Militares del Sindicato Médico del Z
8803671	"	3133	1740	D.E.S.	Pedido de Antecedentes Varios Nº 273/88 del 30/SET/88 1/2

UAL	P A S A D A			S A L I D A				ARC
	DESTINO	FECHA	RECIBE	FECHA	SE CONFECCIONO	D E S T I N O	REFERENCIA	FECHA
	Biográfico	031230 Set	Sdo. Rodríguez					7-10-88
	Conoc	03 Set 88	Sdo. [illegible]					
	Ser Antecedente	041100 Oct 88	Sdo. Batista	11/10/88	Memo (A) 1454/88	E-2		
				10/10/88	Memo (A) Nº 1455/88	E-2		
	Ser Biográfico	041100 Oct	Sdo. Rodríguez					18-10-88
	Ser Antecedente		Sdo. Martín [illegible]	10/10/88	Memo (A) Nº 1452/88	Cte. de Cuartel Gral. del ESMACO.		
-1 -2	Biográfico	060900 Oct	Sdo. Rodríguez	5/10/88	Fotoc.	Educación y Militar		24-10-88
	Archivo	4/10/88	Sdo. [illegible]					
	Biográfico	041200 Oct	Sdo. Rodríguez					14-10-88
	Antecedente	041500 Oct	Sdo. Niz	5/10/88	Memo (A) 1457/88	Cte. en Jefe F. Aérea (Fue entregado al Cap. Colgado). -		
	Antecedentes	041550 Oct	Sdo. Niz	11/10/88	Memo (A) 1462/88	E-2		
				14/10/88	Memo (A) Nº 1463/88	E-2		
			Sdo. Niz	15/11/88	Memo (A) Nº 1464/88	Sub/Ofic. - Escuela Militar		
				14/10/88	Memo (A) Nº 1465/88.	Escuela Militar		
B-2	Biográfico	051100 Oct	Sdo. Rodríguez	4/Oct/88	Fotocom	Dpto III - Militar		26-10-88
A-2		001800 Oct	Sdo. Vieira			Militar		24-10-88
A-2	Bartolini [illegible]	101040 Oct	Sdo. Rodríguez			Militar		18-10-88
B-3	Biográfico					Militar		
	Biográfico	051100 Oct	Sdo. Niz			Referendum		
	Biográfico	14/10/88	Sdo. Rodríguez			Referendum.		
A-1	Bartolini [illegible]	061800 Oct	Sdo. Vieira			DD. HH.		21-10-88
		101040 Oct	Sdo. Rodríguez					17-10-88
	Biográfico	051100 Oct	Sdo. Rodríguez					

Nº R.E	FECHA	Nº ENT. SEC	HORA de ENT.	PROCEDENCIA	ASUNTO
8803672	04 [illegible] 1988	3145	1240	D. I. S	Parte de Novedades Diarias Nº 274/88 del 0[illegible]/oct/88 1/3
8803673	" "	3147			Parte de Novedades Diarias Nº 275/88 del 02/oct/88 1/2
8803674	" "	3146			Parte de Novedades Diarias Nº 276/88 del 03/oct/88 1/2
8803675	05 OCT. 1988	–	0830	Dpto. II / DGID	Informativo de Prensa - América del Sur y Resto del Mundo Nº 208/4/10/88 (1/4)
8803676	" "	–			Novedades de Grabación - América del Sur Nº 83/4/10/88 (1/2)
8803677	" "	–			Novedades de Grabación - Resto del Mundo Nº 194/4/10/88 (1/3)
8803678	" "	–		Dpto. I / DGID	Ref. a temas tratados y documentos de Rueda Clínica del 4/10/88 (1/13)
8803679	" "	–	1130	Habilitado / DGID	T.I. 006/PRES/IV/88 - Solicita lista del Personal NO interesados en participar con el Nº de lotería para fin de año. (1/1)
8803680	" "	3164	1400	S. R. y P. Militares	O/Nº 22/88 Sol. Aut. 1/2
8803681	" "	3172	1700	Secretario / DGID	Comunicación del CGE Nº 38
8803682	" "	3173			Orden del CGE Nº 8817
8803683	" "	–	1710	Dpto. II / DGID	Informativo de Prensa de América del Sur y Resto del Mundo Nº 209/88 del 05/oct/88 1/2
8803684	" "	–			Novedades de Grabación de América del Sur Nº 084/88 del 05/oct/88 1/1
8803685	" "	–			Novedades de Grabación del Resto del Mundo Nº 195/88 del 05/oct/88 1/5
8803686	" "	–	1810	Cg. C/Inf. de E.	Solicitud de Antecedente Nº 38/88 1/1
8803687	06 [illegible] 1988	–	0830	Sub-Dtor-Interior / DGID	T.I. 36/88 - Ref. a vencimiento de contrato del Personal Subalterno con fecha 31/oct/88 (1/2)
8803688	" "	–	1230	Dpto. I / DGID (Sec. Biográfico)	Memorandum - Datos filiatorios complementarios de personas, siendo estos aportados por familiares directos (1/2)
8803689	" "	–		Sec. Inteligencia (BST)	Solicitud de Antecedentes Nº 13/88 (1/1)
8803690	07 OCT. 1988	3185	0745	S. M. A.	Pedido de Informes Nº 66/88 (1/1)
8803691	" "	3186		S. M. A.	Pedido de Informes Nº 67/88 (1/1)
8803692	" "	3187		S. M. A.	Pedido de Informes Nº 68/88 (1/3)
8803693	" "	3192		Dpto. II / EME.	Solicitud de Antecedentes Nº 294/88 (1/2)
8803694	" "	3193		Dpto. II / EME.	Solicitud de Antecedentes Nº 296/88 (1/1)
8803695	" "	3194		Dpto. II / EME.	Solicitud de Antecedentes Nº 298/88 (1/1)
8803696	" "	3195		Secretaría / DGID	Orden del CGE Nº 8819/12/10/88 (1/2)
8803697	" "	–		Dpto. II / DGID	Novedades de Grabación - América del Sur Nº 85 de fecha 6/10/88 (1/3)
8803698	" "	–			Novedades de Grabación - Resto del Mundo Nº 196 de fecha 6/10/88 (1/3)
8803699	" "	–			Informativo de prensa - América del Sur y Resto del Mundo Nº 210 de fecha 6/10/88 (1/3)
8803700	" "	3211	1535	S. J. Militares	O/Nº 110/88 Sol. Aut. 1/2
8803701	" "	3211	1710	D. G. E. y Censos	Comunicado de Prensa de Indice General de los Precios al consumidor en el mes de Setiembre
8803702	" "	3163		D. I. S.	Parte de Novedades Diarias Nº 277/88 del 04/oct/88 1/3
8803703	" "	3181			Parte de Novedades Diarias Nº 278/88 del 05/oct/88 1/3

IAL	PASADA			SALIDA			REFERENCIA	ARCH
	DESTINO	FECHA	RECIBE	FECHA	SE CONFECCIONO	DESTINO		FECHA
	Bunfra	05110000ct	Sdo. Rodríguez					17-10-88
								14-10-88
								17-10-88
	Archivo	6/10/88	Sdo. Ledesma					
	Archivo							
	Archivo							
	Biográfico	05110000ct	Sdo. Rodríguez	4/10/88	T.I. 158/88	Sub/Dtor/Sedenar - Dpto. II - Dpto. III		24-10-88
	M/Central	20/9/88	Cbo. Florencio	5/10/88	T.I. 159/88	Habilitado/DGID		
	Antecedentes	06090000ct/88	Sdo. Batista	11/10/88	Memo (A) 1469/88	S.R.P.M.		
	Cumplimiento	[illegible]						
	Sex	06/10/88	Sdo. Ledesma					
	Archivo							
	Antecedentes	06090000ct88	Sdo. Batista	11/10/88	Memo (A) 1470/88	E-2		
	M/Central	6/10/88	Cbo. Florencio	6/10/88	T.I. 160/88	Sub-Dtor Int/DGID		
A-2	Biográfico	07090000ct	Sdo. Rodríguez					18-10-88
	Antecedentes	06180000ct	Sgto N.2	11/10/88	Memo (A) 1475/88	Sgt. Brigada de Def. Terrestre F. Aérea		
	Antecedentes	070850 oct	Sdo. Batista	11/10/88	Memo (A) 1479/88	S.M.A.		
				11/10/88	Memo (A) 1480/88	S.M.A.		
				14/10/88	Memo (A) Nº 1481/88	S.M.A.		
				14/10/88	Memo (A) Nº 1482/88	E-2		
				19/10/88	Memo (A) 1483/88	E-2		
				11/10/88	Memo (A) 1484/88	E-2		
	Conoc.	07/10/88	Cbo. Florencio					
	Archivo	7-10-88	Sdo. Ledesma					
	Antecedentes	07170000ct	Sgto N.2	19/10/88	Memo (A) 1485/88	S.G.M.		
	C. Económico	101230 oct88	Sdo. Apefu					
	Biográfico	101040 oct	Sdo. Rodríguez					17-10-88

HORE	FECHA	Nº ENT SEC	HORA de ENT.	PROCEDENCIA	S U M A R I O
8803704	07 OCT. 1988	3240	-	D. SS	Parte de Novedades Diarias del 06/oct/88 Nº 279/88 1/4
8803705	07 OCT. 1988	-	0835	Sec. Operaciones - Ca. Ctal. Ejército	Solicitud de Antecedentes Nº 39/88 (1/1)
8803706	" "	-			I.I. 327/88 - Sol. Ant. del aspirante a ingreso Ricardo Rodriguez Correa (1/2)
8803707	" "	-	1130	Dpto. IV/DGID	I.I. 328/88 - Sol. Ant. del aspirante a ingreso Oribe Sotos Viñes (1/2)
8803708	" "	-			I.I. 329/88 - Sol. Ant. de Daniel Parodi Marin (futuro esposo del Sdo. Gambetta) 1/2
8803709	" "	-	1230	Los Orientales Inf 17 - 9/10/88	Ref. a Programa - Partido Comunista del PERU (1/1)
8803710	" "	-		Ca Ctal de E	Solicitud de Antecedente Nº 040/88 1/.
8803711	" "	3226	1430	D.N.I.	Oficio de Información Nº 1095/88 1/2
8803712	" "	3227			Oficio de Información Nº 1098/88 1/2
8803713	" "	3231		D.E.S.	I.S. Nº 45/88 SD Ant 1/22
8803714	" "	3245			Solicitud de Antecedente Nº 125/88 1/1
8803715	" "	3246	1700	EM/6 FA	Solicitud de Antecedente Nº 126/88 1/1
8803716	" "	3247			Solicitud de Antecedente Nº 127/88 1/1
8803717	" "	3248			Solicitud de Antecedente Nº 128/88 1/1
8803718	" "	3244	1750	Secretario/DGIE	Orden del CGE Nº 8818
8803719	11 OCT. 1988	3237		Sub/Ofic/Interior/DGIE	Oficio 622/88/E.M.Ejército - Adj. Nota de Concepto del Tte Cnel Bonavoglia sobre Estadística y Factores Sicosociales discernida por el Ofic de la 6ª I.E. como Productores de los a
8803720	" "	3222		D.N.I.I.	Parte de Novedades Diarias Nº 280 de fecha 7/10/88 (1/3)
8803721	" "	3250		D.N.I.I.	Parte de Novedades Diarias Nº 282 de fecha 9/10/88 (1/3)
8803722	" "	3249	0800	D.N.I.I.	Parte de Novedades Diarias Nº 283 de fecha 10/10/88 (1/1)
8803723	" "	3239		Oficial C-2 del Servicio de Viviendas FAA.	PEI. 01/88 - Información Ref. a Gerardo Caffera Orlandi (fuma ofrecía fusiles Nº 47 - Escribano - integrantes del estudio fue el caso
8803724	" "	3229		D.E.I.	PEI. 257/88: Adj pág 3 de la publicación "El Municipal" PEI/88 (organo oficial de ASCOM) hace referencia a un "Grupo de datos personales" m Servicio de Recursos Humanos de la I.M.N. los cuales se rig
8803725	" "	3230		E.M./DEI.	PEI. 304/88 - Ref. a Alejandrino Castro López dicta clases como profesor de literatura en el Liceo "Juarez" (MEN) 1/2
8803726	" "	-		Dpto. III (OE) - DGID	Memo 126/7/10/88 - Lista 1988 de Electores en U.T.U. (profesores) (1/2)
8803727	" "	-	1030		PEI 82/88 - Ref. Alvaro Rocca Lacava (MEN) residente en Ss. Aa. - estrecho del Cnel Lacava del CGE (1/2) (información
8803728	" "	-		Dpto. II/DGID	CRIM (Centro de recolección de información
8803729	- -	3242		Dpto II/Esf E	T.I. 271/88 - Pedido material proporcionado por el Ex-Batallón 601 Ref. al "Acto Conmemorativo del P.C. Uruguayo - PCU" (1/30)
8803730	- -	3242	1400	D. II. E.	PEI/Nº 91/88 Adj PEI 065/88 CRS y PEI 13, 15/88 SSE y PEI 00/88 SVR Ref: Huelga de UNTF en SVR 1/5
8803731	- -	3243			Memo Nº 43/88 Ref: Temas que deberán ser tratados por la Dirección de la I.D.T. 1/5
8803732	- -	3225		Sub-Dto Interior	Memo Nº 44/88 Ref: Apoyo del P.V.P. sobre el sábado próximo en el F. Artigas 1/3
8803733	- -	-		S.I.D.A.	Informe S/Nº Ref: IV Convención de ASCEEP-PCU Comité Ejecutivo 1/10
8803734	" "	-	1455		Informe de la Comisión de juristas integrada por los Dres. Tarigo, Ramírez y José Korzeniak y Rodolfo Schurmann, design
8803735	" "	3259		Dpto II/E.M.E	P.S. Nº 069/88. SD Ant 1/1
					Efectivos de Antecedente Nº 300/Ofic/88 1/.

PASA A:			SALIDA			REFERENCIA	
DESTINO	FECHA	RECIBE	FECHA	SE CONFECCIONO	DESTINO		FECHA
Biográfico	10/10/88	Sto Rodríguez					17-10-88
antecedentes			19/10/88	Memo (A) 1489/88	E-2		
Antecedentes	10/1230 oct 88	Sto D. Martínez	11/10/88	Memo (A) 1490/88	Apto. IV/DGED		
			11/10/88	Memo (A) 1491/88	Apto. IV/DGED		
			19/10/88	Memo (A) 1492/88	Apto. IV/DGED		
Biográfico (Reunido)	10123000	Sto Rodríguez					24-10-88
Antecedentes	10/8000	Apto N°2	19/10/88	Memo (A) 1494/88	E-2		
	11/1400 oct 88	Sto Martínez	19/10/88	Memo (A) 1500/88	P.N.N.		
			19/10/88	Memo (A) 1501/88	P.N.N.		
Antecedentes		Apto N°2	19/10/88	Memo (A) 1495/88	D.E.I.		
			19/10/88	Memo (A) 1496/88	A-2		
	10/8000		19/10/88	Memo (A) 1497/88	A-2		
			19/10/88	Memo (A) 1498/88	A-2		
			19/10/88	Memo (A) 1499/88	A-2		
Carnaval							
Consec. Notificación Ac. Antecedentes	11/10/88	Sto Rodríguez	11/10/88	S.I. 164/88	Sub. Jefa / Externos Pasivos		
Biográfico	x						17-10-88
A-1 Biográfico							24-10-88
A-1 Biográfico							17-10-88
A-1 Biográfico							24-10-88
A-1 Biográfico			11/10/88	Fotoc.	C. Sindical		17-10-88
A-2 Biográfico	x		11/10/88	Fotoc.	C. Militar		24-10-88
A-1 Biográfico	11/0810 oct	Sto Torre	12/10/88	Fotoc.	C. Sindical - Educación		3-11-88
B-2 Biográfico	11/1145 oct	Sto Rodríguez	12/10/88	Fotoc.	Militar		26-10-88
A-1 Biográfico	11/7300 oct	Sto Della Cabra	17/10/88	Fotoc.	Militar		4-11-88
B-2 A) Gabelia B)	1) 11/7000 oct	Sto Rodríguez	17/10/88 - 20 Retirado				24-10-88
	2) 11/1400 oct		22/10/88	Fotocopia	Militar		26-10-88
A-2			11/10/88	Fotocopia	Apto III Militar		21-10-88
A-1 Antecedentes	11/1400 oct	Sto Sola			Jefe Apto Militar Educación		
A-2			11/10/88	Fotocopia			
B-2 Antecedentes			11/10/88	Fotocopia	Sindical		29-12-88
- Antecedentes	11/7000 oct	Apto N°2	19/10/88	Memo (A) 1502/88	S.M.A.		
-			1/11/88	Memo (A) 1506/88 - Jubilado Memo (A) 1542/88 - Fallecido	E-2		

Nº R E.	FECHA	Nº ENT Soc	Hora de ENT.	PROCEDENCIA	A S U N T O
	11 OCT 1988				
8803736		3260	1500	Dpto II/EXE.	Novedades de Guardia Nº 289/DGSM/88. 1/3
8803737	11 OCT 1988	3262		S.M.A.	P.E.I. Nº 35/88-A/ Ref. Entrega a la Fuerza Aérea Argentina (Entrega P.I. 24/82 del Ejército Argentino) de las FF.AA. Nº 1 y 2
8803738	" "	3253		Sub-Ref. E.M.G.F.A. (Subinteligencia)	Nota Nº 13/88: Ref. Nota de fecha 9/9/88 dirigida al Sr. José D'Elia, en cuanto reconocimiento para los derechos sindicales, la cual fue
8803739	" "	-		Secretaría/Gral./DGID	Orden General del Servicio Nº 23/88 - Ref. a Cuadro de efectivos por Departamento, modifica Orden Gral Nº 12/9/88
8803740	" "	-			Informativo de Prensa - Novedades del Sur y Resto del Mundo Nº 211/7/OCT/88 (1/2)
8803741	" "	-	1130		Informativo de Prensa - Novedades del Sur y Resto del Mundo Nº 212/10/OCT/88 (1/4)
8803742	" "	-			Informativo de Prensa - Novedades del Sur y Resto del Mundo Nº 213/11/OCT/88 (1/2)
8803743	" "	-			Novedades de Grabación - Novedades del Sur Nº 86/7/OCT/88 (1/2)
8803744	" "	-		Dpto. II/DGID	Novedades de Grabación - Novedades del Sur Nº 87/11/OCT/88 (1/2)
8803745	" "	-			Novedades de Grabación - Resto del Mundo Nº 197/07/OCT/88 (1/6)
8803746	" "	-			Novedades de Grabación - Resto del Mundo Nº 198/10/OCT/88 (1/4)
8803747	" "	-			Novedades de Grabación - Resto del Mundo Nº 199/11/OCT/88 (2/4)
8803748	" "	-		Cía C Ppal de E.	Novedades de Guardia Nº 41/88 1/1
8803749	" "	-		Dpto II - Resto Chico	TS Nº 169/88 Asunto: Tareas tratadas en Resto Chico del 11/OCT/88 1/31
8803750	" "	3276	1130	Secretaría/DGID	Comunicación del C6E Nros 39, 40
8803751	" "	-	1230	Dpto II/DGID	Nº 030/88 Ref: Análisis del Informe de Radares recibidos los días 28 y 29/MAYO el cual
8803752	11 OCT 1988	-	0800		Novedades de Grabación - Resto del Mundo Nº 200/13/OCT/88 (1/5)
8803753	" "	-		Dpto II/DGID	Informativo de Prensa - Novedades del Sur y Resto del Mundo Nº 214/13/OCT/88 (1/4)
8803754	" "	3261			Parte de Novedades Diarias Nº 284 de fecha 11/OCT/88 (1/2)
8803755	" "	3285	1130	D.N.I.	Parte de Novedades Diarias Nº 285 de fecha 12/OCT/88 (1/3)
8803756	" "	3286			Parte de Novedades Diarias Nº 286 de fecha 13/OCT/88 (1/1)
8803757	" "	-	1445	Dpto III/AI/DGID	TS Nº 122/88 remite Boletín de Prensa del 17/AGO al 17/SET/88
8803758	" "	-	1455	Dpto III/AI/DGID	TS Nº 124/SEC/IV/88 Asunto: Fichas Oficiales Nros 22700/01/06/07/08/11/12/13/16/17 al 18. del 09/SET al 05/OCT/88
8803759	" "	3305	1700	D.N.I.	P.S Nº 070/88 SD Nota 1/1
8803760	" "	3313		D.E. III.	P.S Nº 120/021/88 SD Nota 1/15
8803761	" "	-	1700		Informativo de Prensa de América del Sur y Resto del Mundo Nº 215/88 del 14/OCT/88 1/2
8803762	" "	-		Dpto II/DGID	Novedades de Grabación de América del Sur Nº 088/88 del 14/OCT/88 1/2
8803763	" "	-			Novedades de Grabación del Resto del Mundo Nº 201/88 del 14/OCT/88 1/3
8803764	" "	-	1740	Sub/Dir Instrucción	Informe Nº 099/88 Ref: Resultados de las últimas llamadas de la FEDU y de la F.E.S 1/3
8803765	" "	-		Cía Ppal de E.	Novedades de Guardia Nº 42/88 1/1
8803766	" "	3315	1915	Dpto. Act. 1	P.E.I 45/88 - Festival realizado en la zona 14/8 y en 25/9 con participación de M.L.N. (1/3)
8803767	" "	3314		DNII	P.V.D. 287/88 - 14/10/88:

AL	PASA A			SALIDA			REFERENCIA	ARCH
	DESTINO	FECHA	RECIBE	FECHA	SE CONFECCIONO	DESTINO		FECHA
-	Sec. Antecedentes	11170 OCT	Sdo Niz	19/10/88	Memo (A) 1520/88 - Estrictamente Secreto			
				19/10/88	Memo (A) 1507/88 - Secreto	E-2		
-2	Biográfico	14121 5 OCT	Sdo. Rodríguez	13/10/88	FOTOC	BXX - Mov. Cooperativo → 14/OCT/88 Sdo Niz		26-10-88
-2	Biográfico			13/10/88	FOTOC.	Sindical - DPTO II		
-	Coloc. - Archivo	13113 OCT	Sdo Florentín					
-	Archivo	14-10-88	Sdo Yedado					
-	Archivo							
-	Archivo							
-	Archivo							
-	Archivo							
-	Archivo							
-	Archivo							
-	Archivo							
-	Antecedentes	13170 OCT	Sdo Niz	24/10/88	Memo (A) 1510/88	E-2		
AM-75	Biográfico	14121 5 OCT	Sdo Rodríguez					24-11-88
-	Conocimiento	Sdo						
B-2	Biográfico	14121 5 OCT	Sdo. Rodríguez	13/10/88	FOTOCOPIA	Filiación		26-10-88
-	Archivo	14-10-88	Sdo Yedado					
-	Archivo							
-	Biográfico	14121 5 OCT	Sdo. Rodríguez					24-10-88
-	Biográfico							
-	Biográfico							
-	Archivo	en Biblioteca General. -						
-	3) Biográfico	20112 OCT	Sdo. Rodríguez			1) Educación: 17/10/88 Sdo Bayona 2) Económica: Sdo/apefe 17/10/88		24-10-88
-	Antecedentes	14173 OCT	Sdo Niz	24/10/88	Memo (A) 1515/88	S.M.A.		
-				24/10/88	Memo (A) 1516/88	D.E. III		
-	Sec. Archivo	17/10/88	Sdo Yedado					
-								
-								
B-2	Biográfico	14174 OCT	Sdo Sosa	14/10/88	FOTOCOPIA	Educación		26-10-88
-	Antecedentes	14173 OCT	Sdo Niz	24/10/88	Memo (A) 1517/88	E-2		
A-2	Biográfico	17123 OCT	Sdo Rodríguez	17/10/88	FOTOCOPIA	BXX Mov. Barrial → 20/10/88 Sdo Bolado		27-10-88
-	BIOGRAFICO	17123 OCT	Sdo Rodríguez					24-10-88

Nº E.	FECHA	Nº ENT. Soc.	HORA de ENT.	PROCEDENCIA	ASUNTO
3803768	07 OCT 1988	-		D.G.I.-I/DGSD	FA
3803769	" "	3282	1030	Dpto II/EME	
3803770	" "	3272		D.E.I.	
3803771	" "	-	1330	Dpto I/DGSD	
3803772	" "	-			
3803773	" "	-		Dpto II/DGSD	
3803774	" "	-	1725	Dpto III/DGSD	
3803775	" "	-			
3803776	" "	-		Dpto IV/DGSD	
3803777	" "	-	1740	Dpto V/DGSD (N-2)	
3803778	"	3330	1915	EMGFA-(INT)	
3803779	08. OCT 1988	3327		D.D.I.-I.	
3803780	" "	3328	0800	D.D.I.-I.	
3803781	" "	3329		D.D.I.-I.	
3803782	" "	-		Sub/DGS/Interior (DGI)	
3803783	" "	-	1100	AGI/DGSD	
3803784	" "	3333	1230	S.S.-FF.AA.	
3803785	" "	-	1400	Dpto I/DGSD	
3803786	" "	3337	1415	Dpto II/EME	
3803787	" "	3338			
3803788	" "	3340	1430	Secretaría/DGSD	
3803789	" "	3318	1725	D.E.S.	
3803790	" "	3319			
3803791	" "	3321			
3803792	" "	3324		Dpto V/EME	
3803793	" "	3322			
3803794	" "	3323			
3803795	" "	3324			
3803796	" "	3325			
3803797	" "	-	1740	Dpto VI/DGSD	
3803798	" "	-			
3803799	09. OCT 1988	-	0800	Sec. I/DGSD	

- T.I. 395/88 - Relación de documentos recibidos en CESEDEN los cuales se entregan a este Dpto. (1/3)
- P.E.I. 917/88: 5/9/88 se presentó en la escuela Militar Luis E. GRAVINA solicitar ingreso, el mencionado es hijo de fuente ocupado por el CESPA, Cnel. del Inf. del Dr. Hebe CASTRO
- P.E.I. 258/88 (amplía PEI 255/88) - Quien conducía el vehículo marca TOYOTA que arribó al INADO en momentos fue este sitiado pues
- Revista CAUSA OBRERA (P.O.Revolucionario) Año 1 Nº 2 SET/88 (Organo del Socialismo Revolucionario) 1/2
- Revista ADELANTE Año 1 Nº 1 A60/88 (Publicación Quincenal de la juventud del Mov. 26 de Ju
- TS Nº 278/88 Adj: Telex del Sobre: Acta del CND 17/9/88, Panfleto de NORDPASCON UTE - Sobre Suplemento de Prensa de América del Sur y Resto del Mundo Nº 216/88, 17/oct/88 1/
- Novedades de Prensa del Resto del Mundo Nº 202/88 del 17/oct/88 1/2
- Panfletos del PCU: "Tenemos derecho a vivir o sobrevivir", Acto del 8/oct/88, y "otra vez con esa política
- Ficha con datos patronímicos y señas de Base de Susana ?CHETT de PEREDO. 1/22
- Solicitud antecedentes 129/88 (1/1)
- Parte de Novedades Diarias Nº 288 de fecha 15/10/88 (1/3)
- Parte de Novedades Diarias Nº 289 de fecha 16/10/88 (1/2)
- Parte de Novedades Diarias Nº 290 de fecha 17/10/88 (1/1)
- Informe 101/88 - Adj - Informe T-2/DEI - Ref a Misa Redonda realizada en Casa de la Cultura "Delmar Chilibini", dejaron el diario "L
- T.I. 396/88: (Amplía T.I. 353/88) Adj. relación de mobiliario fue pasó a este Dpto - los mismos son del BMA CO (1/2)
- Oficio Nº 13/88 (Jdo. Inst.) 1/22
- Listado Nº 1 Aeropuerto Zapala y Listado Nº 20 líneas aéreas 1/2
- Novedades de Inteligencia Nº 301/2/57/88 1/
- Novedades de Inteligencia Nº 303/2/57/88 1/2
- Acuse del CCEE Nº 8820 y Anexo Nº 1
- PCU Nº 260/2/88 Ref: Artículo en Revista LA HORA "SEA OFICIAL DE LA FUERZA AÉREA" los días 1, 3, 8 y 10/oct 1
- PCU Nº 261/2/88 Ref. Acto del PCU en Estadio Municipal el objeto es presencia de ex-Sdo. Mónica Sores
- PCU Nº 308/2/88 Ref. Acto del PCU en Estadio Municipal el objeto es presencia de ex-militares
- PCU Nº 98 B/88 Adj Telex 15/88 (E-2) Ref. Copamiento de la Asociación Nacional de afiliados por parte de la
- PCU Nº 928 B/88. Ref. Artículo de Semanario "El Correo" de Bella Vista sobre comunicado del MLN del 14/Abr/8
- PCU Nº 931/2/88 Ref. Manifestaciones del Dr. Rómulo ROSEBOEZ CANZANI en programa "LA NOCHE ES TU" de Radio Libe
- PCU Nº 932/2/88 Ref. Artículo de "El Tiempo" de Bogotá (Colombia) sobre reivindicación del MLN en Tacuarembó 1/2
- PCU Nº 934 Ref. Adj PCU 57/88 y Chof Adquisición de una casa por parte de AFUTU 1/2
- Suplemento de Prensa de América del Sur y Resto del Mundo Nº 213/88 del 18/o
- Novedades de Inteligencia del Resto del Mundo Nº 202/88 del 18/oct/88 Nº 203 1/2
- Acta del Tribunal Juvenil del MLN (T) del 7/10/88 - Palacio Peñarol - Carlos Cultelli - Orden Roberto Penayotes (1/12)

EVAL	DESTINO	FECHA	RECIBÉ
–	s/e opto	17/10/88	Cbo. Florida
A-1	Biográfico	18/10/88	Cbo. Florida
A-2	Biográfico	18/10/88	Cbo. Florida
–	Biográfico	18/10/88	Cbo. Florida
–			
B-2	Biográfico	18/10/88	Cbo. Rodrigues
–	Ser Archivado	18/10/88	Cbo. Rodrigues
–			
–	Plutão	18/10/88	Cbo. Lameiro (Administrativo)
B-2	Biográfico	18/10/88	Cbo. Rodrigues
–	Cruzeiro do Sul	18/10/88	Cbo. Martinez
–	Biográfico	18/10/88	Cbo. Rodrigues
A-1	Biográfico	18/10/88	Cbo. Rodrigues
–	Biográfico	18/10/88	Cbo. Rodrigues
–	s/e opto	18/10/88	Cbo. Florindo
–	Anticoncepcional	18/10/88	Cbo. Batista
A-1	Biográfico	18/10/88	Cbo. O'Neill
–	Anticoncepcional	18/10/88	Cbo. Batista
–			
–	Encaminhado		
A-2	Biográfico	19/10/88	x
D-2	Bxx	20/10/88	x
A-2	Biográfico	x	21/11/88
B-2	Biográfico	2) Bxx -	Cbo. Batista
A-1	Biográfico		
B-2	Biográfico	19/10/88	
B-2	Biográfico		
B-2	Biográfico	x	
–			
–	Cbo. Antunes	20/10/88	
A-2	Biográfico	19/10/88	x

FECHA	SE CONFECCIONO	DESTINO	REFERENCIA
17/10/88	Fotocopia	Plutão	
17/10/88	FOTOCOPIA	Dpto III - Saúde-Educação	8803631
17/10/88	Fotocopia	Plutão	
24/10/88	Memo (A) 1523/88	B-2	
18/10/88	Fotoc.	Bxx - Militar 20/10/88 - Cbo Batista	Ir Hoja N°6 agrupo biográfico
			a 3460
26/10/88	Memo (A) 1524/88	S.S. FF.AA.	
18/10/88	Fotoc.	Educação	
24/10/88	Memo (A) 1525/88	E-2	
25/11/88	Memo (A) 1526/88	E-2	
	Fotoc.	Meios de Comunicação	
	Fotoc.	Militar	3632
	Fotoc.	Militar - Bxx → 20/10/88 - Cbo Batista	
	Fotoc.	Judicial	
	Fotoc.	Militar	
	Fotoc.	Militar	
	Fotoc.	Militar	
	Fotoc.	Militar - Judicial - opto III	

FECHA	
26-10-88	
28-10-88	
28-10-88	
28-10-88	
24-10-88	
28-10-88	
24-10-88	
28-10-88	
26-10-88	
24-10-88	
27-10-88	
18-11-88	
27-10-88	
28-10-88	
27-10-88	
11-11-88	
1-11-88	

Nº RE	FECHA	Nº ENT. SEC.	HORA de ENT.	PROCEDENCIA		DISUNTO
8803800	20. OCT 1988	-	0800	Dpto. I/DGID (Cap. Delgado)	✓	Lista 31 de AFUTU - (Asoc. de Funcionarios de UTU) (1/1)
8803801	" "	3341	1130	D. U. I. I.	✓	Parte de Novedades Diarias Nº 291 de fecha 18/10/88 (1/2)
8803802	" "	-		A. G. I. I./DGID	✓	T.I. 403/88 - Sol. aut. de Ma Isabel Caraballo y Ma Virginia Esquire y familiares (aspirantes a ingreso) 1/3
8803803	" "	3341/12		D. G. I. I./DGID	✓	T.I. 405/88 - Adj. T.I. 267/88 Secretaría Gral. Ref. a B.M.D.N. 8605 y reservado 2521
8803804	" "	-	1500	Dpto II/DGSD	✓	Informativo de Prensa de América del Sur y Resto del Mundo Nº 218/88 del 19/oct/88
8803805	" "	-			✓	Novedades de Grabación del Resto del Mundo Nº 204/88 del 19/oct/88 1/7
8803806	" "	-		Dpto I/DGSD	✓	T.I. Nº 177/88 Ref. Temas tratados en "Rueda chica" del 18/oct/88 1/2
8803807	" "	—	19.15	Ca C/Inf	✓	Solicitud de antecedentes Nº 43/88
8803808	20. OCT 1988	3353	0700	D. N. I. I.	✓	Parte de Novedades Diarias Nº 292 de fecha 19/10/88 (1/2)
8803809	" "	3349		D. E. I.	✓	P.E.I. Nº 262/88 - 68º Aniversario de la creación del P.C.U. acto realizado el 8/oct en el Cilindro Municipal (1/9)
8803810	" "	-	0730	Dpto. II/EME	✓	Memo Nº 195 de fecha 26/JUN/86 - Información sobre la Empresa Consultora "Equipos" y sus responsables (1/3)
8803811	" "	-	0810	(Dpto. Ortabalde)	✓	Ref. a la Empresa de Seguridad y Vigilancias "I.B.C." (1/1)
8803812	" "	-		Dpto. I/DGID (Cte. Berneix)	✓	Ref. a Equipos Consultores Asociados - Director: César Aguiar - Bvar. Artigas 1089 - (artículo del "MASS MEDIA") 1/1
8803813	" "	-		(Jefe Dpto.)	✓	Ref. al Boletín Nº 13/DGO/88 - de ADUR (Asoc. de docentes de la Univ. de la República) 1/12
8803814	" "	-	1110	Dpto I/DGID (Jefe Dpto.)	✓	Ref. a visita de Jaime Pérez (Secretario Gral del PCU) a la C. de Bella Unión el 12/JUN/88 (1/4)
8803815	" "	-	1630	D. N. I. I.	✓	Solicitud de Antecedentes telefónica Ref: PASEYRO, Carlos M/e y PLOTTIER, José Luis
8803816	" "	3357	1730	Dpto II/EME	✓	Solicitud de Antecedentes Nº 304/3/SN/88 1/2
8803817	" "	3358			✓	Solicitud de Antecedentes Nº 305/3/SN/88 1/1
8803818	" "	3359			✓	Solicitud de Antecedentes Nº 306/3/SN/88 1/1
8803819	" "	3360			✓	Solicitud de Antecedentes Nº 307/3/SN/88 1/2
8803820	" "	3361			✓	Solicitud de Antecedentes Nº 308/3/SN/88 1/1
8803821	" "	3362			✓	Solicitud de Antecedentes Nº 309/3/SN/88 1/1
8803822	" "	3356	1735	D. E. I.	✓	P.I. Nº 47/DI/88 Sol. Aut. 1/3
8803823	" "	-	1730	Dpto II/DGSD	✓	Informativo de Prensa de América del Sur y Resto del Mundo Nº 219/88 del 20/oct/88
8803824	" "	-			✓	Novedades de Grabación del Resto del Mundo Nº 205/88 del 20/oct/88 1/4
8803825	" "	-	1800	Secretaría/DGSD	✓	T.I. Nº 270/88 Ref. Solicita remisión de interesados en adquirir Escalafón Gral. de Personal Sup. del C.
8803826	" "	3363			✓	Comunicación del CGE Nº 41/88
8803827	" "	-		A. G. I. I.	✓	T.I. Nº 406/88 Ref. Relación de material, carpetas, biblioratos, revistas, etc 1/3
8803828	" "	3352	0950	D. G. I. I.	✓	T.I. 409/88 - Adj. T.I. 269/88 de Secretaría. Ref. a Boletín del MDN Nº 8606
8803829		—	1545	2da. Div. EMGA	✓	Sol. Aut. 149/988 / Sol. de Varias Personas
8803830	21. OCT 1988	3397	0810	2da Div. EMGA	✓	Solicitud de Información Nº 148/88 (1/2)
8803831	" "	3366		E-2	✓	P.E.I. 956/88 - 24/8/88 se presentó al S.M.A. Luis Eduardo Hernández como aspirante a ingreso/padre figura como candidato por la lista

AV	PASA A: DESTINO	FECHA	RECIBE	SALIDA: FECHA	SE CONFECCIONO	DESTINO	REFERENCIA	FECHA
1-1	Biográfico	19080000	[illegible]					3-11-88
-	Biográfico	19123000	[illegible]					24-10-88
-	antecedentes	19 1920 oct	Sdo. Bellache	24/10/88	Memo (A) 1528/88	A.G.II/DGID		
-	conoc.	19 1130 oct	Cbo. Heredia	31/10/88	T-I. 188/88	Dpto. II/DGID		
—	[illegible]	[illegible]	[illegible]					
—	[illegible]	[illegible]	[illegible]					
—	[illegible]	200930 oct	[illegible]					4/-11-88
—	Antecedentes	20 0930 oct	[illegible]	26/10/88	Memo (A) Nº 1531/88	E-2		
-	Biográfico	[illegible]	[illegible]					
A-2	Biográfico	200930 oct	[illegible]	20/10/88	FOTOC	Dpto. III - Militar		28-10-88
A-2	Biográfico	200730 oct	Sdo. Valdebenito	20/10/88	FOTOC	Medios de Comunicación.		9-11-88
A-1	Biográfico	[illegible]	[illegible]	20/10/88	FOTOC.	3xx ← Medios de Comunicación → 20/10/88 - [illegible]		14-11-88
A-2	Biográfico	200830 oct	[illegible]	20/10/88	FOTOC.	Medios de Comunicación		9-12-88
-	Biográfico	[illegible]	[illegible]	20/10/88	FOTOC.	Educación		28-10-88
A-2	Biográfico	20 1130 oct	[illegible]	20/10/88	FOTOC.	Militar		23-11-88
-	[illegible]	[illegible]	[illegible]	20/10/88	Memo (A) 1527/88	D.N.I. (PANizzato Supp. Vig.) Vencido		
-	[illegible]	[illegible]	[illegible]	26/10/88	Memo (A) 1532/88	E-2		
-	[illegible]	[illegible]	[illegible]	26/10/88	Memo (A) 1533/88	E-2		
-	[illegible]	[illegible]	[illegible]	26/10/88	Memo (A) 1534/88	E-2		
-	[illegible]	[illegible]	[illegible]	27/10/88	Memo (A) 1535/88	E-2		
-	[illegible]	[illegible]	[illegible]	26/10/88	Memo (A) 1536/88	E-2		
-	[illegible]	[illegible]	[illegible]	26/10/88	Memo (A) 1537/88	E-2		
-	[illegible]	[illegible]	[illegible]	27/10/88	Memo (A) 1538/88	D.E.I./E.M.		
-	[illegible]	[illegible]	[illegible]					
-	[illegible]	[illegible]	[illegible]	24/10/88	T.I. 182/88	Ayudante Director /DGID		
-	[illegible]	[illegible]	[illegible]					
-	Su Jefe							
-	conoc.	[illegible]	[illegible]	31/10/88	T.I. 188/88	Dpto. II/DGID		
—	Ant.	[illegible]	[illegible]					
-	Antecedentes	24 1045 oct	[illegible]	26/10/88	Memo (A) 1543/88	N-2		
A-1	Biográfico	24 1045 oct	[illegible]	24/10/88	[illegible]	Militar		28-10-88

Nº E.E.	Fecha	Nº Ent. Sec.	Hora de Ent.	Procedencia	Asunto
8803832	24. OCT 1988	3365		E-2	✓ PEI 944/88 - Adj PEI 37/88/EAS Ref. 9 panfletos recogidos en el liceo Nocturno Nº 12 de Av. Ricaldoni (referendum - Frente Democrático) (1/1)
8803833	" "	3368		E-2	✓ PEI 957/88 · 9/oct/88 acto realizado en C. Sacto por el MLN-T. "Mov. Juvenil" (1/1)
8803834	" "	3367		E-2	✓ PEI 943/88 · Datos de ciudadanos que firmaron el referendum (1/2)
8803835	" "	-		Sub/Dtor/Interior/DGEI	✓ Carta dirigida al Sr. Omisario de la Suiza Silvia de la Embajada de Uruguay en EE.UU. Solicita protección para Sra. Fernando Hayans Eguiguren esposa de María (1/2)
8803836	" "	3395	0810	D.N.I.I.	✓ Parte de Novedades Diarias Nº 293 de fecha 20/oct/88 (1/2)
8803837	" "	3396		D.N.I.I.	✓ Parte de Novedades Diarias Nº 294 de fecha 21/oct/88 (1/3)
8803838	" "	-			✓ Novedades de Grabación. Comisaría del Sur Nº 39 de fecha 21/10/88 (1/2)
8803839	" "	-		Dpto II/DGEI	✓ Novedades de Grabación - Resto del Fundo Nº 206 de fecha 21/10/88 (1/3)
8803840	" "	-			✓ Informativo de Pases - Comisaría del Sur y Resto del Fundo Nº 220 de fecha 21/10/88 (1/3)
8803841	" "	-	1000	D.G.I.I/DGEI	✓ T.I. 410/88 (ampl. s/ 406/88) Adj carpetas con documentación varias (1/3)
8803842	" "	-		Dpto III/DGEI	✓ Memo Nº 135/88 - Ref a Conferencia en la Fac. de Odontología (1/1)
8803843	" "	3402			✓ Solicitud de Antecedentes Nº 131/88 (1/3)
8803844	" "	3401	1200	E.M.G.F.A (INT)	✓ Solicitud de Antecedentes Nº 130/88 (1/2)
8803845	" "	3403			✓ Solicitud de antecedentes Nº 132/88 (1/1)
8803846	" "	-	1515	Circulo Militar Gral. Artigas	✓ Nota Nº 382/88 S/D Ref 1/1
8803847	" "		1520	Sub-Dir Interior	✓ Informe Nº 102/88. Adj Volante del Acto de los Tupamaros en el Cilindro 1/3
8803848	" "	-	1525	Dpto Deportes - (Cap Delgado)	✓ Volante de la comisión Nac. Pro-referendum: "Las firmas estan las garantias no"
8803849	" "	3368	1530	Dpto Ejec. E	✓ PEI(1) Nº 945/88/88 Adj Memo Nº 158/88. (E-2) Ref. Situación Federal al 04/oct/88 1/4
8803850	25. OCT 1988	3405		D.E.I.	✓ PEI 263/88 - 14/10/88 - Mesa redonda en la Casa de la Cultura "Helmar Michelini" organizada por la Juventud del PGP - Tema central "2
8803851	" "	3410		D.N.I.I.	✓ Parte de Novedades Diarias Nº 295/88 - de fecha 22/10/88 (1/2)
8803852	" "	3411	0840	D.N.I.I.	✓ Parte de Novedades Diarias Nº 296 de fecha 23/10/88 (1/1)
8803853	" "	3412		D.N.I.I.	✓ Parte de Novedades Diarias Nº 297 de fecha 24/10/88 (1/2)
8803854	" "				✓ Novedades de Grabación - Resto del Fundo Nº 207 de fecha 24/10/88 (1/2)
8803855	" "	-		Dpto. II/DGEI	✓ Informativo de Pases - Comisaría del Sur y Resto del Fundo Nº 221 de fecha 24/10/88 (1/4)
8803856	" "	-	1200	S.D.E.	✓ Planilla de Antecedentes Nº 11/88 1/3
8803857	" "	-		Ca C/Sub de E	✓ Planilla de Antecedentes Nº 44/88 1/1
8803858	" "	3406	1500	Dpto II/EMFE	✓ PEI Nº 958/88 Ref: Nuevo llamado movilizador del MLN(T) 2 del 1/er 26 de Marzo en Dpto
8803859	" "	3407		C-EMFE/BSICO	✓ PEI Nº 963/88 Ref-Informe producido por Te 230 "Charlas sobre Plan Nacional de Complementación A
8803860	" "	3387/88	1520	A.6.55	✓ PEI 941/88 Adj PEI 27/88 Secretario BMDN Nº 8607, 8608.
8803861	" "	-	1535	Dpto II/DGEI	✓ Planilla de Antecedentes Nº 10 GENATTI 1/3
8803862	" "	-	1550		✓ Informe de Procesamiento de Antecedentes del Sur, Resto del Fundo Nº 222 del 25/o
8803863	" "				✓ Novedades de Grabación del Resto del Fundo Nº 208/88 del 25/oct/88 1/4

EVAL.	PASA A: DESTINO	FECHA	RECIBE	SALIDA FECHA	SE CONFECCIONO	DESTINO	REFERENCIA	ASC. FECHA
A-1	Biográfico	24/10/88	Sdo. Rodríguez	24/10/88	FOTOC.	Estudiantil		28-10-88
B-2	Biográfico			24/10/88	FOTOC.	Militar		1-11-88
B-2	Biográfico			24/10/88	FOTOC.	Militar - BXX - 24/10/88 - Sdo. Batista		28-10-88
B-2	Biográfico			24/10/88	FOTOC.	Militar		28-11-88
–	Biográfico							26-10-88
–	Biográfico							
–	Archivo	24-10-88	Sdo. Yedado					
–	archivo							
–	archivo							
–	Jefe Opto.	24/10/88	Cbo. Hornels					
A-2	2) BXX → 1/11/88 Biográfico	24/10/88	Sdo. Rodríguez	24/10/88	FOTOC.	Educación		
–	Antecedentes	24/10/88	Cbo. Martínez	26/10/88	Memo (A) 1545/88	A-2		
–				26/10/88	Memo (A) 1546/88	A-2		
–				26/10/88	Memo (A) 1547/88	A-2		
–	Sec. Antecedentes	24/10/88	Sdo. N.I.	20/10/88	Memo (A) Nº 1548/88	Sub-Dir. Interior x Sdo. Dir.		
–	Biográfico	25/10/88	Sdo. Rodríguez	24/10/88	FOTOC.	Político		1-11-88
–	Biográfico							
B-2	Biográfico			24/10/88	FOTOC.	Sindical		16-11-88
A-2	Biográfico			25/10/88	FOTOC.	Militar. BXX → Sdo. Batista		14-11-88
–	Biográfico							9-11-88
–	Biográfico							
–	Biográfico							
–	Archivo	25/10/88	Sdo. Yedado					
–	Archivo							
–	Antecedentes	25/10/88	Sdo. N.I.	27/10/88	Memo (A) Nº 1550/88	S.I.E./Dtor. Gral.		
–				27/10/88	Memo (A) Nº 1551/88	E-2		
A-1	Biográfico	25/10/88	Sdo. O'Neill	25/10/88	FOTOCOPIA	Militar		23-11-88
C-3					FOTOCOPIA	Militar FECHEL SILVEIRA		18-11-88
–	Comunicante	Sdo. BXX 4/11/88	Sdo. Batista	10/11/88	T.I. 200/88	Dpto. II/DGSD		
–	Antecedentes	25/10/88	Sdo. N.I.					
–	Sec. Archivo	26/10/88	Sdo. Yedado					

Nº E.	FECHA	ENTRADA Sec.	HORA de ENT.	PROCEDENCIA	ASUNTO
8803864	28. OCT 1988	3430	0810	Servicio de Retiros y Pensiones Militares	Oficio Nº 23/88 (del aut.) 1(2)
8803865	" "	3428	0845	D.N.I.	Parte de Novedades Diarias Nº 298 de fecha 25/oct/88 (1/3)
8803866	" "	—	1025	Dpto. III/DGID (cap. Delgado)	Ref. a Relevamiento ideológico del Personal de U.T.E. (1/3)
8803867	" "	3425	1145	S.S. FF.AA.	PEI 5/88 - Ref. Empresa de Seguridad VIGESUR perteneciente al Cnel (R) Alfredo Grossi, contratado en forma particular p/ mujer ya retiraron el curso de Enfermeros militares en la Escuela de Sanidad FFAA para tareas en tales II H.
8803868	" "	3419		Dpto. II/EME	PEI 980/88 - 1/4/88 alta en el D.N.I. a favor de los Angeles Santuario de los Angeles Santuario fue baja el 30/SET/88 por haber finalizado el referendum
8803869	27. OCT 1988	—	0830	Dpto. I/DGID "Cuenca Chica"	T.I 184/88 - Resumen de temas tratados y documentos en "Cuenca Chica" del 25/oct/88 (1/26)
8803870	" "	—		Sub Jefe/Interior/DGID	Informe 104/88 - Información sobre la Acción Subversiva y situación en América latina, transcripción de telex Ref. a visita
8803871	" "	—			Informe 103/88 - Adj. informe sobre las acusaciones de Eleuterio Fernández Huidobro contra el Ejército Uruguayo
8803872	" "	—	0850	Dpto. II/DGID	Novedades de Guardia: Resto del Mundo Nº 209 de fecha 26/10/88 (1/5)
8803873	" "	—			Informativo de Prensa - Americas del Sur y Resto del Mundo Nº 223/88 de fecha 20/10/88 (1/2)
8803874	" "	—	1000	Dpto. I/DGID (Jefe) - M.R.R.E.E.	Ref. Escalafón Servicio Exterior como Consejero en el M.R.R.E.E. - Junta de Calificaciones Dec. 1987 (1/1)
8803875	" "	—		S.M.A.	Pedido de Información Nº 71/88 (1/2)
8803876	" "	—	1100	Dpto. I/DGID (Cap. Delgado)	Nota CGS 1177 - La opción de los Estudiantes. Batlle y Saravia (1/1)
8803877	" "	—	1110	Dpto. I/DGID (Dpto. asesorable) J.U.II	Oficio Nº 116/9/UN/78 - Ref. a Victor Lours a Fontana/ contiene Nota 8/78 del Sr. Nota adjunta a la Asociación de Educ. Sec. Escuela Jap
8803878	" "	—	1230	Dpto. III (OP)/DGID	T.I.N: 273/88 - Adj. Boletines del MDN - 8591 al 8600 y Reservados Docs: 2515 al 2518
8803879	28. OCT 1988	—	0940	A.G.I.I./DGID	T.I. 417/88 - Ref. a nuevo equipo de procesamiento electrónico de datos adquirido por esta Dirección Gral (1/6)
8803880	" "	—		Dpto. II/DGID	Novedades de Guardia: Resto del Mundo Nº 210/27/oct/88 (1/4)
8803881	" "	—			Informativo de Prensa - Americas del Sur y Resto del Mundo Nº 224/27/oct/88 (1/3)
8803882	" "	3453	0945	D.N.I.I.	Parte de Novedades Diarias Nº 299 de fecha 26/10/88 (1/2)
8803883	" "	3452		D.N.I.I.	Parte de Novedades Diarias Nº 300 de fecha 27/10/88 (1/2)
8803884	" "	3444		D.E.I.	P.E.I 265/88 - 21/10/88 Marcha de protesta organizada por la Comisión del Pro Referendum multitudinaria marcha de las Antorchas
8803885	" "	3445		Grupo Art. 105mm. Nº 1	P.E.I 47/88 - 21/10/88 - Marcha de apoyo al referendum con antorchas y cacerolas (1/2)
8803886	" "	—	0945	D.G.E.I./DGID	T.E. 422/88 Adj. T.I 275 de Secretaría. B.M.D.N. 8609/10/11 y Reservado 2522
8803887	" "	—		Dpto. I/DGID (Jefe asesorable)	Lista 1 - Agrupación "Patria Joven" Nº 1/Mayo 1984 (1/2)
8803888	" "	—			Boletín del Mov. de Independiente 26 de Marzo (1/4)
8803889	"	—	1420	Sub Dación	Ref. 105/88 - Remite Panfletos Club Uco Republicano/PCU y Mensaje 93/67 (1/55)
8803890	"	—	1420	Sub Dación	Ref. 105/88 - Remite panfleto AEOU y Club Uco Republicano (1/8)
8803891	"	—	1420	Sub Dación	Ref. 105/88 - Remite panfleto Coordinadora Pro Referendum. (1/3)
8803892	"	—	1420	Sub Dación	Ref. 105/88 - Remite panfleto del PCU y Boletín Nº 166 101 (1/6)
8803893	"	—	1420	DGIO/Dpto. II	Novedades de Guardia Resto del Mundo Nº 211 (1/4)
8803894	"				Novedades de Guardia A. del Sur Nº 090 (1/2)
8803895	"				Informativo de Prensa A. del Sur y Resto del Mundo (1/3)

EVAL	PASA A: DESTINO	FECHA	RECIBE	SALIDA: FECHA	SE CONFECCIONO	DESTINO	REFERENCIA	FECHA
-	Antecedentes	26/10/30 OCT	Sdo Batista	31/10/88	Memo (A) 1553/88	S.R.P.M.		
A-1	Biográfico	26/10/30 OCT	Sdo Rodríguez					18-11-88
B-3	Biográfico							1-12-88
B-6	Biográfico	27/08/30 OCT	Sdo Rodríguez	26/10/88	FOTOC	Militar - BXX - 27/10/88 Sdo Batista	3P2P	23-11-88
B 2	Biográfico			26/10/88	FOTOC	Militar - BXX -		4-5-90
B-2	Biográfico			26/10/88	T.I. 184/88	J/D/Interior - Dpto. II - Dpto. III		15-12-88
-	C. Militar	27/08/30 OCT	Cbo Roballo					
-	C. Militar							
-	archivo	27-10-88	Sdo Tedesco					
-	archivo							
-	Biográfico	27/10/30 OCT	Sdo Rodríguez	27/10/88	FOTOC	DGII - Dpto. II - Dpto. III		1-11-88
-	antecedentes	27/10/30 OCT	Sdo Batista	31/10/88	Memo (a) Nº 1555/88	S.M.A.		
A 1	Biográfico	27/11/00 OCT	Sdo Torres					14-11-88
A-2	Biográfico	27/11/00 OCT	Sdo Figueroa					28-10-88
-	CONOC	27/10/88	Cbo Olmedo					
-	Jefe Dpto	28/10/88	Cbo Olmedo	28/10/88	FOTOC	Militar (cap. Delgado) - Biog (Dpto Aldabalde) Aut. (Sdo Batista)		
-	archivo	28-10-88	Sdo Tedesco					
-	archivo							
A-1	Biográfico	x	Sdo Rodríguez					14-11-88
A-1	Biográfico							
A-2	Biográfico	28/10/88 OCT		28/10/88	FOTOC	Referendum, Militar		
A-2	Biográfico			28/10/88	FOTOC	Referendum, Militar - BXX → Sdo Batista		18-11-88
-	CONOC Cxx. 9/11/88 Sdo Batista	28/10/88	Cbo Olmedo	10/11/88	T.I. 200/88	Dpto. II DGID		
A-2	Biográfico		Sdo Losa					18-11-88
-	Biográfico	28/10/88						14-11-88
A-2	Biográfico							18-11-88
-	Sindical	28 10 88	Sdo Garcia					
-	Referendum	28 10 88	Cbo Betancourt					
-	Militar	28 10 88	Sdo Mello					
-	Archivo	28 10 88	Sdo Tedesco					
-	Archivo							
-	Archivo							

Nº R.E.	FECHA	ENT. Sec.	HORA de ENT.	PROCEDENCIA	D S U N T O
8803896	31. OCT 1988	3466	0700	DPTO II / EME	Solicitud de antecedentes Nº 319/88 (1/1)
8803897	"	3467		DPTO II / EME	Solicitud de antecedentes Nº 314/88 (1/2)
8803898	"	3468		DPTO II / EME	Solicitud de antecedentes Nº 316/88 (1/1)
8803899	"	3469		DPTO II / EME	Solicitud de antecedentes Nº 317/88 (1/2)
8803900	"	3470		DPTO II / EME	Solicitud de antecedentes Nº 319/88 (1/1)
8803901	"	3471		DPTO II / EME	Solicitud de antecedentes Nº 320/88 (1/1)
8803902	"	3472		DPTO II / EME	Solicitud de antecedentes Nº 321/88 (1/2)
8803903	"	3473		DPTO II / EME	Solicitud de antecedentes Nº 322/88 (1/1)
8803904	"	3464	07.00	SRIA / DGID	Orden Nº 8822 del C6E del 28/10/88
8803905	"	3463		Gen. Art. Nº 1	P.E.I 48/88: Palabras pronunciadas x Jerman Araujo en "Diario 30" el 28/10/88. (1/4)
8803906	"	-		Sub Dcción Jurídica	Inf. 103/88. - Adjunta expediente del MEC del 14/10/88 "Sindicato Médico del Uruguay" (1/16)
8803907	"	3474		DNII	P.N.D. Nº 201/88 - 28/10/88 (1/3)
8803908	31. OCT 1988	3462	0800	M.D.N.	EXP. 88: 109260. - Autorizado para viajar a la Rep. Argentina (C. Pan Coche) al Sdo. Andres Gambetta
8803909	" "	-		D.6.I.I.	Entrega Documento RE 8808232 Bf. a ciudadanos uruguayos residados en Argentina y Copia versión color de las calles 842 y 843
8803910	" "	-	0810	D.6.I.I.	T.I. 424/88: Bf. a Personal para realizar cursos por el nuevo equipo de procesamientos de datos (1/2)
8803911	" "	-	1145	en C/Inf. Ejército (Sec Operaciones)	Solicitud de Antecedentes Nº 45/88. (1/1)
8803912	" "	3482	1245	Dpto IV / EME	Pedido de Antecedentes Nº 323/88 (1/1)
8803913	" "	3483			Pedido de Antecedentes Nº 324/88 (1/1)
8803914	" "	3484			Pedido de Antecedentes Nº 325/88 (1/1)
8803915	" "	3485			Pedido de Antecedentes Nº 326/88 (1/1)
8803916	" "	3486			Pedido de Antecedentes Nº 327/88 (1/2)
8803917	" "	—	1320	Dpto IV / DGID	Pruebas de Grabación del Resto del Mundo Nº 21/88 del 20/oct/88 (1/1)
8803918	" "	3488		Periodista / DGID	Comunicación del C6E Nº 42
8803919	01. NOV 1988	-	0940	Dpto I / DGID (Cap. Delgado	Lista 14 de Agosto del Instituto Dámaso Antonio Larrañaga (1/2)
8803920	" "	-	1000	Dpto II / DGID	T.I. Nuk Nº 1961 Sec / V / 88 - Adjunta Actas emitidas por la Inteligencia y Fuerzas derivadas por el Hospital con el sello de NO STOCK o NO VACUNA
8803921	" "	-		Ca C/Inf. Ejército (Sec Operaciones)	Solicitud de Antecedentes Nº 46/88 (1/1)
8803922	" "	3497	1100	D.N.I.I.	Parte de Novedades Diarias Nº 304 de fecha 31/10/88 (1/2)
8803923	" "	3495		D.N.I.I.	Parte de Novedades Diarias Nº 302 de fecha 29/10/88 (1/2)
8803924	" "	3496		D.N.I.I.	Parte de Novedades Diarias Nº 303 de fecha 30/10/88 (1/1)
8803925	" "	-		Dpto IV / DGID	T.I. 129/88 - Adj. Decreto Oficiales Nros. 22702, 22710, 22714, 22715 y del 22719 al 22729 de fechas 14/17/18/19/20/21 OCT - 22/23/29/30 OCT - 6/7/10
8803926	" "	-	1230	S.M.A.	Pedido de Informaciones Nº 42/88 (1/1)
8803927	" "	-	1245	Dpto I / DGID (Dpto Abastecimiento)	Ascensos en el EJO (1/1)

VAL	PASA A: DESTINO	FECHA	RECIBE	SALIDA: FECHA	SE CONFECCIONO	DESTINO	REFERENCIA	FECHA
	Antecedentes	28/10/88	[signature]	4/11/88	Memo(L) Nº 1558/88	E-2		
	Antecedentes			4/11/88	Memo(L) Nº 1559/88	E-2		
	Antecedentes			4/11/88	Memo(L) Nº 1560/88	E-2		
	Antecedentes			4/11/88	Memo(L) Nº 1561/88	E-2		
	Antecedentes			4/11/88	Memo(L) Nº 1562/88	E-2		
	Antecedentes			4/11/88	Memo(L) Nº 1563/88	E-2		
	Antecedentes			10/11/88	Memo(L) Nº 1564/88	E-2		
	Antecedentes			1/11/88	Memo (D) Nº 1565/88	E-2		
	Conocimiento	28/10/88	[signature]					
A-2	Biográfico	31103000T	Sdo. Morales	31/10/88	Foroc.	Militar		18-11-88
A-1	Biográfico			31/10/88	Foroc.	Sindical - Carpeta Médicos Militares (DD.AH)		14-11-88
—	Biográfico	28/10/88	- Sdo. Sosa					
—	Conoc.	31/10/88	Sdo. Morales	31/10/88	I.I. 189/88	Dpto. IV/DGID		
—	Biográfico	25/10/88	Sgto. Aldasalde				880 1487/1488 VER RE: 880 1548/1549	
—	Sgto. Dpto. P. Sartori	25/10/88	Sdo. Morales	4/11/88	I.I. 193/88	DGII/DGID		
—	antecedentes	31/10/88	Sdo. Batista	4/11/88	Memo(L) Nº 1566/88	E-2		
—	Antecedentes	31/10/88	Sgto. Nº 2	10/11/88	Memo(L) Nº 1567/88	E-2		
				10/11/88	Memo(L) Nº 1568/88	E-2		
				4/11/88	Memo(L) Nº 1569/88	E-2		
				4/11/88	Memo(L) Nº 1570/88	E-2		
—				10/11/88	Memo(L) Nº 1571/88	E-2		
—	archivo	1/11/88	Sdo. [illegible]					
A-1	Biográfico	010940 NOV	Sdo. Torres					18-11-88
—	conoc. P. Superior subalterno	1/NOV/88	Sdo. Morales					
—	antecedentes	011130 NOV	Sdo. [illegible]	4/11/88	Memo(L) Nº 1573/88	E-2		
A-1	Biográfico	011130 NOV	Sdo. Rodríguez					18-11-88
A-1	Biográfica							
—	Biográfico							14-11-88
—	3) Biográfico	230900 NOV	Sdo. Rodríguez			1) Educ.: [signature] 1/11/88 2) Económica: Sdo. Yapeyú 1/11/88		28-11-88
—	Antecedentes	011245 NOV	Sdo. Morales	10/11/88	Memo(L) Nº 1574/88	S/A		
C-6	Biográfico	011245 NOV						18-11-88

Nº R.E.	FECHA	NRENS. Sec.	HORA de ENT.	PROCEDENCIA	A S U N T O
8803928		-	1200	Circulo Aduanero SS RR / Dpto II / Sec E	Nota Nº 388/88 SS Aud.
8803929		3477			PES Nº 06/88 Duplo PES 05/88 Ref. Se deja sin efecto la Comisión de Serv. del SS RREE VISEGUR en Hosp. Velardebo-
8803930		3481	1810		PES Nº 990/E/88 Ref.
8803931		3480			PES Nº 996/E/88 Ref. Remisión en el Dto Central de Este RR en C. Floridas el 08/000 por el M2A
8803932		-	1815	Secretaría / DGID	TS Nº 281/88 Adj 0/ 71/88 Susp. Bruno Caballero Ref: Libro "De la Guerra" Entidad de Interesados
8803933	3. NOV 1988	3506		D J I . I	Parte de Novedades Diarias Nº 305 de fecha 1/NOV/88 (1/3)
8803934		-		Dpto. I/DGID. (Sfto Adelaida)	Carta Circular de fecha 1/11/88 - Bayer Uruguay Ltda. Dpto. Farmacéutico presente a la firma GRUBET SRL (1/1)
8803935		-		Dpto. I/DGID. Cuenca Chica	S.I. 130/88 - Reunión y documentos de Tareas Básicas en "Cuenca Chica" el 1/NOV/88 (1/15)
8803936		-		Dpto II/DGID. (Cap. Delgado)	Relevamiento ideológico y del Lugar de Trabajo del Personal de UTE (1/17) PIE 44-33/88
8803937		-	1020	E-2	Solicitud de Antecedentes Nº 333/88 (1/1)
8803938		-		Dpto III/DGID	Novedades de Graduación - Resto del Mundo Nº 213 de fecha 1/NOV/88 (1/3)
8803939		3510		A-2	Solicitud de Antecedentes Nº 133/88 (1/1)
8803940		3511		A-2	Solicitud de Antecedentes Nº 134/88 (1/3)
8803941		3512		A-2	Solicitud de Antecedentes Nº 135/88 (1/1)
8803942		3513		A-2	Solicitud de Antecedentes Nº 136/88 (1/1)
8803943		3514	1230	A 2	Solicitud de Antecedentes Nº 137/88 (1/1)
8803944		3515		A-2	Solicitud de Antecedentes Nº 138/88 (1/1)
8803945		3516		A-2	Solicitud de Antecedentes Nº 139/88 (1/1)
8803946		3508		S M A.	Pedido de Información Nº 73/88 (1/2)
8803947		3507		S M A.	Pedido de Información Nº 74/88 (1/1)
8803948		3525		Dpto II/E	Oficios de Antecedentes Nº 328/30/11/88 1/2
8803949		3526			Oficios de Antecedentes Nº 329/30/11/88 1/1
8803950		3527			Oficios de Antecedentes Nº 330/30/11/88 1/1
8803951		3528	1745		Oficios de Información Nº 147/88 1/2
8803952		3529			Oficios de Información Nº 150/88 1/2
8803953		3530		2da Div E/6A.	Oficios de Información Nº 151/88 1/2
8803954		3531			Oficios de Información Nº 152/88 1/2
8803955		3532			Oficios de Información Nº 153/88 1/2
8803956	04. NOV 1988	-	0820	Dpto III/DGID	Novedades de Graduación - Resto del Mundo Nº 214/3/11/88 (1/3)
8803957		3508			PES Nº 076/88 Cl. Asciona Ipuriua Lugo DE (E) Ruben Pacheco militar en U.S.E. y cancela el Centro Fluv
8803958		3624	1510		PES Nº 100/E/88 Ref: relación de bandas militares, C.B., C. civiles, Damas entrevistas y recepcio
8803959		3514			Pase de Novedades Diarias Nº 306/88 del 04/NOV/88 1/2

EVAL	PASA — DESTINO	PASA — FECHA	PASA — RECIBE	SALIDA — FECHA	SALIDA — SE CONFECCIONO	SALIDA — DESTINO	REFERENCIA	FECHA
-	Auxiliadentes		Jose	9/9/88	MEMO(A) Nº 1575/88	S/o Exteriores -		
36	Biografico	3/10 30 NOV	Sto. Rodriguez	01/NOV	FOTOCOPIA	Folha - Bxt. 3/10/88 - Do Batista	2867	4-11-88
B-2	Biográfico	3/1030 NOV	Sto. Rodriguez					23-11-88
-	Los Santos			7/11/88	T.I. 195/88	Ayudante de Orden -		
A-1	Biográfico							16-9-88
-	Biográfico							
B-2	Biográfico	03/1030 NOV		3/11/88	T.C. 190/88	S/D/manar - opto II - III - C.Militar		23-11-88
B-2	Biográfico							9-12-88
—	auxiliadentes	03/1000 NOV	Do Batista	4/11/88	Memo(A) Nº 1576/88	E-2		
-	archivo	9-11-88	Sto Rodriguez					
-				10/11/88	Memo(A) Nº 1578/88	A-2		
-				10/11/88	Memo(A) Nº 1579/88	A-2		
-				10/11/88	Memo(A) Nº 1580/88	A-2		
-				10/11/88	Memo(A) Nº 1581/88	A-2		
-				10/11/88	Memo(A) Nº 1582/88	A-2		
-				10/11/88	Memo(A) Nº 1583/88	A-2		
-				15/11/88	Memo (A) 1584/88	D-2		
-				10/11/88	Memo(A) Nº 1585/88	S/D/A		
-				10/11/88	Memo(A) Nº 1586/88	S/D/A		
-				15/11/88	Memo (A) 1587/88	E-2		
-				10/11/88	Memo(A) Nº 1588/88	E-2		
-				15/11/88	Memo (A) 1589/88	E-2		
—				15/11/88	Memo (A) 1590/88	N-2		
—				15/11/88	Memo (A) 1591/88	N-2		
—				15/11/88	Memo (A) 1592/88	N-2		
—				15/11/88	Memo (A) 1593/88	N-2		
—				10/11/88	Memo(A) Nº 1594/88	N-2		
-	archivo	4/11/88	Sto Rodriguez					
B-2	Biográfico	7/1100 NOV	Sto. Rodriguez	7/11/88	FOTOC.	C. Militar		16-11-88
A-1	Biográfico	7/1100 NOV	Sto. Rodriguez	8/11/88	FOTOC.	C. Militar		23-11-88

Nº E.	FECHA	Nº ENT. Sec.	HORA de ENT.	PROCEDENCIA	D S U N T O
8803960		3545	1515	D.N.D.S.	Parte de Novedades Diario Nº 308/88 del 04/NOV/88 (1)
8803961		-	1700		Planilla de Antecedentes Nº 12/88 (1)
8803962		-	0800	Jefe Dpto DGID (Interino)	T.I. 93/88 - Ref. a Notas del Test de Condición Física de los Jefes y Oficiales (1/3)
8803963		-		Cap. Cfal. Efectivo (de Operaciones)	Solicitud de Antecedentes Nº 47/88 (1/1)
8803964		-		Dpto III DGID	Memo 144 (Ref.) 88 - 20/XII/88 de realizará en Villa Soriano "una formación Sanitaria para el Servicio Exterior"
8803965		3546		Cuerpo Act. 105 mm. Nº 1	DEI 49/88 - Ref. a Washington. Varela Hernán en el mes Agosto del presente cometió [illegible]
8803966		-	1800	Dpto III DGID (Jefe accidental)	Ref. a Libia. Elizen Garcia (TNL) - se desempeña actualmente como secretario en el Liceo Nº 11 "Juan Zorrilla de San Martín"
8803967		-		Dpto II DGID	Novedades de Grabación - Resto del Mundo Nº 215 de fecha 4/NOV/88 (1/5)
8803968		-		Secretaria DGID	Informativo de Prensa de Buenos del Sur y Resto del Mundo Nº 226 de fecha 4/NOV/88 (1/8)
8803969		3547		Dpto III DGID	Orden del CGE 8823 y Anexo Nº 1
8803970		-	1500		Novedades de Incorporación del Resto del Mundo Nº 216/88 del 07/NOV/88 (1/5)
8803971		3563	1830	D.E.I	PI 49/D-2/88 (1/3)
8803972		3561	1830	Dirección Ejercito IV	Pedido de Información 214/88 (1/1)
8803973		3562	1830	Servicio Fe Pública (Policía)	Oficio 1113/88 - Solicita antecedentes (1/2)
8803974	2. NOV 1988	-	0845	Dpto III (Ref.) DGID	Memo 147/88 (referencia Pic 140) Comunicamos de un NN de nombre [illegible] (Cancillería del MRN) respecto determinar fue el modo de vida de [illegible] durante el período de la detención. Ref. a la Universidad durante el período de la detención
8803975		-			" " " Comisión Supervisora de la Enseñanza durante su gestión - Se incluye Document. del R. C.
8803976		-			" " " Oficina Laboral del Consejo durante su Gestión -
8803977		-		Documentación del Consejo	" " al Ministerio de Justicia
8803978		-	1230		" " a la U.T.U. durante la intervención de la enseñanza
8803979		-		Remitida del DGII.	" " al C.O.D.A.E. en el período de la intervención de la enseñanza
8803980		-			" " a Primaria " " " " " "
8803981		-			" " a Secundaria " " " " " "
8803982		-			" " a la Facultad de Química
8803983		-			" " al Banco Central
8803984		-			" " a Constancias de Habilitación para Cargos Públicos
8803985		-			" " la Institución que originó la intervención de la Enseñanza
8803986		-			
8803987		-	1700	Secretaria DGID D.N.D.S.	TI Nº 287/88 Ref. Dicta lista de ingresos en regla test de condición física para ingreso pers
8803988		3565			Parte de Novedades Diario Nº 308/88 del 04/NOV/88 (1/2)
8803989		3584		Dpto III ESM	Planilla de Antecedentes Nº 332 Ref. 11/88 (1/1)
8803990		3585	1545		Planilla de Antecedentes Nº 334 Ref. 11/88 (1/1)
8803991		3586			Planilla de Antecedentes Nº 335 Ref. 11/88 (1/1)

VAL	PASADA: DESTINO	FECHA	RECIBE	SALIDA: FECHA	SE CONFECCIONO	DESTINO	REFERENCIA	FECHA
A-1	Biográfico	7/11/00 NOV	Sdo. Rodríguez					18-11-88
	Antecedentes		Sgto. Niz	10/11/88	Memo (A) Nº 1528/88	S.I.E.		
-	Conoc.	7/11/88	Sgto. Moreno	7/11/88	T.I. 194/88	Dpto. III / DGID (original)		
-	Antecedentes	7/11/00 NOV	Sdo. Batista	15/11/88	Memo (A) 1602/88	E-2		
A-2	Biográfico	"	Sdo. Rodríguez	7/11/88	Fotocopia	C. Militar. C. Suspicial (Comunal) - Sdo. Suarez		9-12-88
B-2	Biográfico	7/11/00 NOV		7/11/88	Fotoc.	C. Militar		23-11-88
C-6	Biográfico	"						
-	Sanchito	14/11/88	Sdo. Machado					
-	Conoc.	7/11/88	Sgto. Moreno					
-	Archivo	14/11/88	Sdo. Machado					
	Antecedentes	7/11/88	SSTO NIZ	15/11/88	Memo (A) 1604/88	E.M. / DE I		
				15/11/88	Memo (A) 1605/88	E.M. / D.E. III		
				15/11/88	Memo (A) 1606/88	S.G.M.		
B-6	Biográfico	08/09/30 NOV	Sdo. Rodríguez	8/11/88	Fotoc.	C. Militar		28-11-88
-	Biográfico	8/11/88	Sgto. Aldasalde					
-	Sgto. Aldasalde	Sdo.		9/11/88	T.I. 198/88	Ayudante Dtor. (DGID)		
-	Biográfico	09/09/30 NOV	Sdo. Rodríguez					14-11-88
-	Antecedentes	Sgto. Niz		15/11/88	Memo (A) 1609/88	E-2		
-				15/11/88	Memo (A) 1610/88	E-2		
-				15/11/88	Memo (A) 1611/88	E-2		

los documentos fueron desglozados de los Originales del RE 8702815

Nº R.E	FECHA	Nº ENT. Sec.	HORA de ENT.	PROCEDENCIA	ASUNTO
8803992		3587	1549	Dpto III / EME	Solicitud de Antecedentes Nº 337/B/JN/88 1/1
8803993		3588			Solicitud de Antecedentes Nº 338/B/JN/88 1/1
8803994	09 NOV 1988	3580	0815	Secretaría / DGID	Orden del CGE Nº 8824/88
8803995	" "			Dpto. II / DGID	Novedades de Grabación - América del Sur Nº 91/88 de fecha 8/NOV/88 (1/2)
8803996	" "				" " " - Resto del Mundo Nº 217/88 de fecha 8/NOV/88 (1/2)
8803997	" "	3567	1100	Direc. Gral. de Estadística y Censos	Comunicado de Prensa del 7/NOV/88 - Indice Gral. de los Precios al Consumidor al mes de Octubre (1/4)
8803998	" "	3568			Boletín Mensual Año VIII - X de Octubre/1988 (1/78)
8803999	" "	3592		D.N.I.I.	Parte de Novedades Diarias Nº 309 de fecha 5/NOV/88 (1/3)
8804000	" "	3593		D.N.I.I.	Parte de Novedades Diarias Nº 310 de fecha 6/NOV/88 (1/1)
8804001	" "	3594		D.N.I.I.	Parte de Novedades Diarias Nº 311 de fecha 7/NOV/88 (1/1)
8804002	" "	3595		D.N.I.I.	Parte de Novedades Diarias Nº 312 de fecha 8/NOV/88 (1/2)
8804003	" "	-		Dpto I / DGID - Ciudad Chica	T.I. 197/88 - Temas tratados y documentos en "Ciudad Chica" del 8/NOV/88 (1/10)
8804004	" "	3603	1230	EM / DEI	Pedido de Información Nº 50/88 (1/2)
8804005	"	—	1500	DGID / DPTO III	Mem. Nº 164/R.E.I. Ref. a Walter Guimaraes (Mate Amargo) (1/2)
8804006	"	1225	1500	SRIA / DGID	Libro del MRREE sobre FFAA (1/16)
8804007	"	—	1500	JEFE DPTO I / DGID	Repartido Nº 574 - ABR/88 de la Cámara de Representantes ref. a Convenio Comercial con Cuba (1/13)
8804008	"	—	1500	JEFE DPTO I / DGID	Carta de la Cámara de Representantes Nº 7133 dirigida al MDN (1/5)
8804009	"	—	1500	DGID / DPTO II	Novedades de grabación Resto del Mundo Nº 218 (1/4)
8804010	"	—	16	DGID / DPTO II	P.E.I. 091/88 - Ref. a vinculaciones del M26M con Brasil (1/2)
8804011	"	—		DGID / DPTO II	P.E.I. 088/88 - Ref. a formación de Fuerza Guerrillera Internacional con int. del MCN-I (1/1)
8804012	"	—		DGID / DPTO II	P.E.I. 089/88 - Ref. a Mario Rossi Garretano (MRO) (1/1)
8804013	"	—		DGID / DPTO II	P.E.I. 090/88 - Vinculaciones del M26M con Brasil (1/1)
8804014	"	—		DPTO II / EME	P.E.I. 1014/88 - Presencia de delegados de la FES en el Liceo 14 (1/1)
8804015	"	—		DPTO II / EME	P.E.I. 1008/88 - Ref. a Roberto Rodríguez y Rocío García (M26M) quienes trabajarían en una guardería del M
8804016	"	—	1720	DGID / DPTO I	Memorandum Ref. a Washington Antonio Barreiro Adobatti
8804017	11 NOV 1988	3614/15	0700	Secretaría / DGID	Comunicación Nº 43/CGE (Crédito extraordinario en Cantinas Militar) y Nº 44/CGE (Uso de las Cabañas de Santa Teresa)
8804018	" "	—	0800	Dpto. I / DGID (cap. Delgado)	Lista 20 - Agrupación Independiente Estudiantil del Liceo 34 (1/1)
8804019	" "	—	0950	Dpto. IV / DGID	T.I. 139/88 - Órdenes impartidas por la Dirección - Personal femenino deberá usar la túnica y las que no tengan deberá evitar el ...
8804020	" "	3619		D.N.I.I.	Parte de Novedades Diarias Nº 313/88 de fecha 9/NOV/88 (1/3)
8804021	" "	3612	1250	Dpto III / EME	Solicitud de Antecedentes Nº 339/B/JN/88 1/1
8804022	" "	3613			Solicitud de Antecedentes Nº 341/B/JN/88 1/1
8804023	" "	3628		P.N.N.	Solicitud de Información Nº 1089/88 1/2

EVAL	PASA A: DESTINO	FECHA	RECIBE	SALIDA FECHA	SE CONFECCIONO	DESTINO	REFERENCIA	FECHA
-	Antecedentes	8/11/88	SGTO MZ	15/11/88	Memo (A) 1612/88	E-2		
-				15/11/88	Memo (A) 1613/88	E-2		
-	Conoc.	9/11/88	Sgto Mz					
-	Archivo	14/11/88	Sdo Rodríguez					
-	C. Económico	91930 NOV	Sdo Papelón					
-	C. Económico							
-	Biográfico	091220 NOV 88	Sdo. Rodríguez					14-11-88
-	2) BXX	301800 NOV	SGTO MZ	9/11/88	T.I. 197/88	S/D/Retenir - Dpto. II - Dpto. III		
-	Antecedentes	091240 NOV 88	Sdo. Batista	16/11/88	Memo (A) Nº 1614/88	E.M/DEI		
B-6	Biográfico	90 0430 NOV 88	Sdo. Rodríguez	9/11/88	FOTOC.	C. Militar		18-11-88
-	Archivo	14/11/88	Sdo. Rodríguez					
-	Archivo							
-	Archivo							
-	Archivo							
B-2	Biográfico			9/11/88	FOTOC	C. Militar		28-11-88
B-3	Biográfico			9/11/88	FOTOC	C. Militar		
B-3	Biográfico	90 0430 NOV 88	Sdo. Rodríguez	9/11/88	FOTOC	C. Militar - S. Sindical		23-11-88
B-3	Biográfico			9/11/88	FOTOC	C. Militar		
B-2	Biográfico			9/11/88	FOTOC	S. Educación		
B-2	Biográfico			9/11/88	FOTOC	C. Militar - Dpto. III		28-11-88
A-2	Biográfico						4133	
-	Conoc. P/superior y subalterno	10/11/88	Sgto Mz					
A 1	Biográfico	100800 NOV 88	Sgto Torres					18-11-88
-	Conoc. P/femenino	10/11/88	Sgto Mz					
-	Biográfico	101050 NOV 88	Sdo. Rodríguez					18-11-88
-	Antecedentes	10 1425 NOV 88	SGTO MZ	18/11/88	Memo (A) 1618/88	E-2		
-				16/11/88	Memo (A) 1619/88	E-2		
-				16/11/88	Memo (A) 1620/88	P.N.N.		

U-Z-E	FECHA	Nº ENT. Sec.	HORA de ENT.	PROCEDENCIA
880 4024		3628		S.U.P.N.O.
880 4025		3630		S.U.FF.AA.
880 4026		3629	1500	D.G.T.A.
880 4027		—	15.00	DGID/DPTO 4
880 4028		—	1500	DGID/DPTO 5
880 4029	1. NOV 1988	3631		Secretaría JGED
880 4030		3632	0815	D.E.I.
880 4031		3630		D.U.I.I.
880 4032		-	1000	DG. CARGO remitida del JGEI
880 4033		—		D.G.I.I/DGID
880 4034		-		
880 4035		-		
880 4036		-		Dpto III/DGID
880 4037		-	1005	
880 4038		-		
880 4039		-		
880 4040		-		Sub/Dir. Interior/DGID
880 4041		-		
880 4042		3623	1003	MDN
880 4043		3620		Juzgado Militar 1º Turno
880 4044		3621		Juzgado Militar 2º Turno
880 4045		-	1635	Dpto III/DGID
880 4046		3649		DPTO II/EME
880 4047		3650		DPTO II/EME
880 4048		3648		DPTO II/EME
880 4049		3641		EMGFA (INT.)
880 4050		3642		EMGFA (INT.)
880 4051		3643		EMGFA (INT.)
880 4052		3644		EMGFA (INT.)
880 4053		3653		DNII
880 4054		—		DGID/DPTO 4
880 4055		—		DGID/DPTO 4

A S U N T O

Solicitud de Información Nº 1100/88 1/2
D.I Nº 491/88 SD Aut 1/2
D.S Nº 074/88 SD Aut 1/1
Novedades de Prensa Resto del Mundo Nº 219 (1/1)
Novedades de Prensa A. del Sur Nº 091 (1/1)
Orden del CGE Nº 8825/10/NOV/88
R.E.I. 266/88: 30/oct/88 Ambrosio a C. Vdes. Los soviéticos Guerman Sysoliatine y Valentina Sysolietina, el mismo día por TAMU a
Parte de Novedades Diarias Nº 314/88 de fecha 10/NOV/88 (1/1)
Documentación Ref. a Cía Fac. de Ingeniería
I.I. 438/88: Sol. aut. de Oficial Telefonista solicitado por la SE IV por ingreso a esa Unidad (1/1)
Telex 171/88 (RET) (Referencia R.E. 15) Para tomar conocimiento a realizarse los días 9 y 10/NOV (1/2)
Telex 172/88 (RET) (" R.E. 7) Pedido retiro del PDC del F.A. manifestó el diputado Hector Lescano (1/2)
Telex 167/88 (RET) (" R.E. 8) Comparecencia del ciudadano Blasfemo Fernández en la Fiscalía Penal de 4to Turno (1/2)
Telex 169/88 (RET) (" R.E. 146) Fuentes 10/NOV. solicitó al público una edición especial de Hoja Quemada contra la ref. de la Carta de 4 Ptos
Telex 165/88 (RET) (" R.E. 143) Personas identificadas en el Juzgado Letrado en Trinidad y Paso Yanacueli - Declaraciones del Ministerio (Sec.) Caza
Informe 109/88 - Resultados de DEBU, C. Nal. Sec. Referendum y Afiliación "Rectificaciones" ; Lista 3 del 7/11/88 Boja Oficial (1/14)
Informe 110/88 - Resultados del Mov. Trabajadores Cristianos" aportados en la iglesia Cerrito de la Victoria (1/7)
Informe 111/88 - Artículo de Prensa sobre "Uruguay" de la Embajada Uruguaya en Italia de fecha 31/10/88 (1/2)
Expediente Nº 88/117980 Ref.a. Naya López José Luis - Solicita Calificación de C.H.C.P. extraviada (1/4)
Oficio Nº 38/88 - Ref.a Solicitud de Pasaporte de Oscar Tassino Arteaga (1/2)
Oficio Nº 41/88 - Ref.a - Posible desaparición de Ricardo Alfonso Blanco Valiente (1/2)
Telex Nº 166/88 Ref. Relevamiento Hidrológico de Guardia I, II, III, y IV y calderas, cañistas y oficiales de
Solicitud de antecedentes Nº 343/88 - (1/2)
Solicitud de antecedentes Nº 344/88 - (1/1)
Solicitud de antecedente Nº 342/88 (1/1)
Solicitud de antecedentes Nº 140/88 (1/3)
Solicitud de antecedente Nº 141/88 (1/1)
Solicitud de antecedente Nº 142/88 (1/1)
Solicitud de antecedentes Nº 143/88 (1/2)
RND 345/88 - 11/NOV/88 (1/3)
Novedades de Prensa A. del Sur Nº 092 (1/3)
Novedades de Prensa Resto del Mundo Nº 220 (1/3)

EVAL	POSTA: DESTINO	POSTA: FECHA	POSTA: RECIBE	SALIDA: FECHA	SALIDA: SE CORRESPONDE	SALIDA: DESTINO	REFERENCIA	FECHA
-	Archivo	10 HS NOV	SGTO MZ	16/11/88	Memo (A) 1621/88	P.N.N.		
-				16/11/88	Memo (A) 1617/88	S.U.P.F.A.A.		
-				16/11/88	Memo (A) 1622/88	S.M.A.		
-	Archivo	14/11/88	Sd Toledo					
-	Archivo							
	copia	11/11/88	Cpo Torres					
8-3	Archivo	14/11/88	Sd Toledo	11/11/88	FOTOC.	Dpto. III - Dpto. II		
-	Biográfico	11/10/10 hrs	Sdo Rodriguez					18-11
-	Biográfico	11/11/88	Dpto Administrativo	Fue duplicado de los originales del 18		870 2815		
-	Antecedentes			14/11/88	MEMO (A) 1626/88	Depto A 6 11		
13-3	Biográfico			11/11/88	FOTOC	M. N. Estupefacientes		23-11
F-6	Biográfico			11/11/88	FOTOC.	Tribunales - Tribunales		
F-6	Biográfico			11/11/88	FOTOC.	Tribunales		
0-6	Biográfico			11/11/88	FOTOC.	Tribunales		
8-6	Biográfico	11 HS 30 NOV	SGTO. O'NEILL	11/11/88	FOTOC.	Tribunales		4-12-
—	Biográfico			11/11/88	FOTOC.	Federal		26-11
F-3	Biográfico			11/11/88	FOTOC	Federal		28-11
-	Biográfico			11/11/88	FOTOC.	Tribunales		26-11
A-1	3) Biográfico			10/11/88	Se confeccionó Decreto para su Sub Dir. Letras 1 DGCD			26-11
-	1) Antecedentes			11/11/88	Se confeccionó Decreto para Sub Dir. Letras 1 DGCD			28-11
-	2) Fotocopias	2) 11 hs 00 NOV	Fotocopias	11/11/88	Se confeccionó Decreto para Sub Dir. Letras 1 DGCD			28-11
B-2	Biográfico	14 hs 200 NOV	Sdo. Rodriguez	11/11/88	14/11/88 FOTOC. PET. 40/88	Sindical - Tribunales E-2		23-11
—				25/11/88	Memo (A) 1627/88	E-2		
—				15/11/88	Memo (A) 1628/88	E-2		
—				18/11/88	Memo (A) 1629/88	E-2		
—				16/11/88	Memo (A) 1630/88	A-2		
—				16/11/88	Memo (A) 1631/88	A-2		
—				16/11/88	Memo (A) 1632/88	A-2		
—				16/11/88	Memo (A) 1633/88	A-2		
—	Biográfico	14 hs 200 NOV	Sdo. Rodriguez					23-11
—	Archivo	14/11/88	Sd Toledo					
—	Archivo							

Nº RE	FECHA	URGENT. SEC.	HORA de ENT.	PROCEDENCIA	D E S T I N O	ASUNTO
8804056	14 NOV 1988	—	1900	DGID / DPTO II		Informativo de Prensa de A. del Sur y Resto del Mundo Nº 227 (1/5)
8804057	14 NOV 1988	—	1930	Dpto I / DGID (Cap. Delgado)		Agrupación 8 de Agosto de la Fac. de Psicología (1/1)
8804058	"	—	1645	DGID / DPTO II		Novedades de grabación Resto del Mundo Nº 220 (1/3)
8804059	"	—	1645	DGID / DPTO II		Novedades de grabación A. del Sur Nº 092 (1/1)
8804060	"	—	1645	C. G. A (2º D.V. EMGA)		Solicitud de Información Nº 156/88 (1/4)
8804061	"	—	1900	DPTO II / EME Co. C / Inf.		Solicitud de antecedentes (1/1) Nº 48/88
8804062	14 NOV 1988	—	0840	CONADE		NOTA 44/876 (CONADE) Oficio 638/76 (D.N.I.) Ref. Juan César Pérez Zeinal (Revisión de antecedentes) (1/3)
8804063	"	3671		D.N.I.I.		Parte de Novedades Diarias Nº 316 de fecha 12/NOV/88 (1/2)
8804064	"	3672		D.N.I.I.		Parte de Novedades Diarias Nº 317 de fecha 13/NOV/88 (1/2)
8804065	"	3673	1110	D.N.I.I.		Parte de Novedades Diarias Nº 318 de fecha 14/NOV/88 (1/1)
8804066	"	—		Dpto III (Resg) DGID		Memo 174/88 - Elecciones realizadas en COCA-COLA (1/2)
8804067	"	—		Sub Oficial Instructor DGID	IA	I.I 95/88 - Personal Subalterno que vence contrato con fecha 30/NOV/88 (1/2)
8804068	"	—	1400	Jefe DPTO I		PEI 076/87 (Cod 4) (11/87) Ref a Creatividad de la Cadetes Latinoamericanas COCA (1/2)
8804069	"	—		DGID / DPTO III (Resg)		MEM. 175 : Ref a MRO (1/15)
8804070	"	—		DGID / RCI		MEM. 177 : Ref a : actividades Semana Fac. de Ingeniería - (1/2)
8804071	"	—		DGID / RCI		MEM. 178 : Ref a IDI (1/2)
8804072	"	—	1ª	DGID / RCI		MEM. 179 - Ref a Actividades del PCU en la Zona (1/2)
8804073	"	—		DGID / RCI		MEM 180 - Ref a : Actividades del Canal 5 - MCN (1/2)
8804074	"	—		DGID / RCI		MEM. 181 - Local donde integrantes del MCN practican karate (1/2)
8804075	"	—		DGID / RCI		MEM. 182 - Posible ubicación del local en NAL 4 MCN. (1/2)
8804076	"	—		DGID / RCI		MEM. 183 - Ref a Comando Grupo del Grupo de video del MCN (1/2)
8804077	"	—	17ª	DGID / DPTO II		Novedades de grabación A del Sur Nº 093 (1/2)
8804078	"	—		DGID / DPTO II		Novedades de grabación Resto del mundo Nº 220 (1/4)
8804079	"	3681	17 30	DPTO II (INF)		Solicitud de antecedentes 345 (1/2)
8804080	"	3682		DPTO II (Inf)		Solicitud de antecedentes 346 (1/1)
8804081	"	3683		DPTO II (Inf)		Solicitud de antecedentes 349 (1/1)
8804082	"	3680		EMGFA		Solicitud de antecedentes Nº 144/88 (1/10)
8804083	15 NOV 1988	3688	0800	D.N.I.I.		Parte de Novedades Diarias Nº 319/88 de fecha 15/NOV/88 (1/3)
8804084	"	—	0850	Dpto I / DGID - Cuenca Chica		Resumen y documentos de tareas batidas en "Cuenca Chica" el 15/NOV/88 (1/16)
8804085	"	3683 3684 3685	0950	AGI II / DGID	IA	I.I 443/88 - Oficios 895/82 (Contraído) - Boletines del NDN 8619/20/21 y Reservados 2524/25
8804086	"	—		S.M.A.		Pedido de Información Nº 75/88 (1/2)
8804087	"	—	1030	Dpto III (DGID) - (Cap Delgado)		Actividades en la Fac de Ingeniería por alumnos ilegales (1/2)

EVAL	POSADA — DESTINO	FECHA	RECIBE	FECHA	SALIDA — SE CONFECCIONO	DESTINO	REFERENCIA	FECHA
—	Archivo	14/11/88	Sde. Medellín					
B-2	Radiofaro	14/1230 NOV	Sr. Torres					23-11
—	Archivo	18/11/88	Sde. Medellín					
—	Archivo							
—	Equivocados	14/1647 NOV	SECTO NIZ	23/11/88	Memo (A) 1635/88	N-2		
—	Anteceden[illegible]	14/1900 NOV		23/11/88	Memo (A) 1636/88	E-2		
—	Bxx	15/0845 NOV	Sr. Patiño					
—	Biofísico	15/1130 NOV	Sde. Rodríguez					23-11
—	Biofísico							
—	Biofísico							
C-3	Biofísico			15/11/88	FOTOC.	Militar - Sindical		26-11
—	Material	15/11/88	Sto. Hernández	16/11/88	C.I. Nº 208/88	SD/Interior		
B-2	Biofísico	15/11/88	Sde. Rodríguez					23-11
—	Químicos	15/11/88	Sto. Medellín					
B-3	Biofísico		Sde. Rodríguez		FOTOC.	Militar - Sindical (Cap. Delgado)		26-11
Q-6	Biofísico				FOTOC.	Militar		
C-3	Biofísico				FOTOC.	Militar		23-11
C-3	Biofísico	16/0930 NOV			FOTOC.	Militar		28-11
B-6	Biofísico				FOTOC.	Militar		
B-6	Biofísico				FOTOC.	Militar		23-11
B-6	Biofísico				FOTOC.	Militar - Sindical (Cap. Delgado)		28-11
—	Archivo	18/11/88	Sde. Medellín					
—	Archivo							
—				23/11/88	Memo (A) 1639/88	E-2		
—	Antecedentes	15/11/88	3670 NIZ	23/11/88	Memo (A) 1640/88	E-2		
—				23/11/88	Memo (A) 1641/88	E-2		
—				24/11/88	Memo (A) 1642/88	CMGFA		
—	Biofísico	16/0930 NOV	Sto. Rodríguez					23-
—	Biofísico	16/1710 NOV	Sde. Rodríguez	16/11/88	C.I. 207/88	SD/Interior - Dpto. II - Dpto. III		22-11
A-2	Correo	16/1800 NOV	Sto. Hernández					
—	Antecedentes	16/1210 NOV	Sde. Patiño	23/11/88	Memo (A) 1644/88	SHA		
B-3	Biofísico	16/1030 NOV	Sde. Torres					

Nº R.E.	FECHA	Nº ENF. SEC.	HORA DE ENT	PROCEDENCIA	ASUNTO
8804088	16. NOV 1988	–			Memo. 185/88. Nombres y Direcciones de integrantes del MRO en Suecia (1/2)
8804089	" "	–	1145	Dpto. III (Re I) DGID	Memo 186/88 "CASO TRABAL" 14/11/88 personas detectadas sobre lo acontecido dentro del Juzgado 4to turno en lo penal
8804090	" "	–			Memo 187/88 - Ref. a integrantes del MLN (1/2)
8804091	" "	–			Memo 188/88. Ref. a Gonzalo Mujica Benot, Estudiante Fac. de Ing. e integra DS CEEP. FEUU (1/2)
8804092	17. NOV 1988	–		Dpto II/DGID	Novedades de Grabación - Resto del Mundo N 221 de fecha 16/11/88 (1/4)
8804093	" "	–			Informativo de Prensa América del Sur y Resto del Mundo 228 de fecha 16/11/88 (1/4)
8804094	" "	3685	1105	D.E.I.	PEI 267/88 - ex44 Radio Panamericana (detalle de direcciones para retirar efectos donados por los móviles) organizó Campaña de Colaboración con Nicaragua el 5/NOV/88, donación de ropas y venta de bonos
8804095	" "	3684		E-2	PEI 1031/88 - S. Mayor Lucio Dalia nota ciertas ferencias en teléfono de su domicilio (1/1)
8804096	" "	3687		Fiscal Militar de 1er. Turno	Oficio 48/88. Denuncia de la Sra Rosa Martínez por la posible desaparición de su esposo Julio Escudero Mattos (1/2)
8804097	" "	–	1145	D-2	Solicitud de Antecedentes Nº 149/88 (1/1)
8804098	" "	–	1250	D G I I/DGID	T.I. 447/88 - Ref. a Personal de este Dpto. Que realizará los cursos de informática, solicita pase a partir del 18/NOV/88
8804099	"	3704		EME/DPTO II	Solicitud de antecedentes Nº 350/88 (1/1)
8804100	"	3705		EME/DPTO II	Solicitud de antecedentes Nº 351/88 (1/1)
8804101	"	3706		DPTO II/EME	Solicitud de antecedentes Nº 353/88 (1/1)
8804102	"	3716	1800	2º DIV(INT) EMGFA.	Solicitud de antecedentes Nº 144/88 (1/6)
8804103	"	3717		2º DIV(INT) EMGFA	Solicitud de antecedentes Nº 146/88 (1/1)
8804104	"	3718		2º DIV(INT) EMGFA.	Solicitud de antecedentes Nº 147/88 (1/1)
8804105	"	3719		2º DIV(INT) EMGFA.	Solicitud de antecedentes Nº 148/88 (1/7)
8804106	"	3645		DNII	Situación actual del F.A. (1/2 - Memo 61/7 Nov. 88
8804107	"	3703	20	DPTO II/EME	PEI 1018/88 - Visita a Paysandú del Embajador de URSS en Uruguay (1/2)
8804108	"	3702	18	DPTO II/EME	PEI 1035/88 - Ref. a Centro Asistencial Solidario de AMULP. Nº 2 sito en el Cerro (1/2)
8804109	"	–		DPTO II/DGID	Novedades de grabación Resto del Mundo Nº 223 (1/3
8804110	"	–		DPTO II/DGID.	Novedades de grabación A. del Sur Nº 094 (1/2)
8804111	18. NOV 1988	–			Memo 192/88 Ref. Hugo Machín Periodista "La Hora" - Adj. artículo aparecido en la Revista "CUBA INTERNACIONAL" Nº 9/88, que está realizando un curso en la Habana
8804112	" "	–		Dpto. III (Re I) DGID	Memo 191/88 - Personas detectadas en el Juicio a Eleuterio Fernández por difamación a las FF.AA el 10/11/88 (1/2)
8804113	" "	–	1020		Memo 190/88 - Ref. a José Calace (Ex Dpto DNII) estaría comercializando fotografías y documentos (1/2)
8804114	" "	–		Dpto I/DGID (Jefe)	Memo S/N. Ref. al P.C.U. y el Problema Interno del Frente Amplio de fecha 17/NOV/88 (1/3)
8804115	" "	3714		D.N.I.I.	Parte de Novedades Diarias Nº 320/88 de fecha 16/NOV/88 (1/2)
8804116	"	3727	1730	DPTO II/EME	Solicitud de antecedentes Nº 354/88 (1/3)
8804117	"	3728		DPTO II/EME	Solicitud de antecedentes Nº 355/88 (1/1)
8804118	"	3729		DPTO II/EME	Solicitud de antecedentes Nº 356/88 (1/1)
8804119	"	3731		DNII	Parte de Novedades Diarias (1/2)

Nº	PASA A: DESTINO	PASA A: FECHA	PASA A: RECIBE	SALIDA: FECHA	SALIDA: SC CONFECCIONÓ	SALIDA: DESTINO	REFERENCIA	FECHA
-2						Militar		28-11-88
-6	Biográfico	16/11/88	Sdo. Rodríguez	16/11/88	Sotoc.	Militar		1-12-88
-6						Militar - Educación		28-11-88
-6						Militar - Educación		
-	Archivo	18/11/88	Sdo. Maldado					
3-2	Biográfico	17 1220 NOV	Sdo. Rodríguez	17/11/88	FOTOC.	Lic. Cotes - Opto III		1-12-88
3-2	1) carátula 2) archivo	1) 18/11/88 2)	Sdo. Vieira	17/11/88	FOTOC.	Lic. Cotes		23-11-88
-	antecedentes	17/1130 NOV	Sdo. Batista	21/11/88	exp. 84/88	Legajo Hoja de Ruta		16-11-88
-	antecedentes	17/1145 NOV	Sdo. Batista	17/11/88	Se confeccionó Decreto para Memo (D) 1648/88	Sub Dir. / D.G.(D)		
-	Jefe Opto.	17/1250 NOV	Sdo. Coronel Mch.	18/11/88	Memo (D) 1648/88	A-2		
-				23/11/88	Memo (A) 1651/88	E-2		
-				23/11/88	Memo (A) 1652/88	E-2		
-				23/11/88	Memo (A) 1653/88	E-2		
-	Antecedentes	17 1800 NOV	SOTO NIZ	23/11/88	Memo (A) 1654/88	A-2		
-				23/11/88	Memo (A) 1655/88	A-2		
-				23/11/88	Memo (A) 1656/88	A-2		
-				29/11/88	Memo (A) 1657/88	EMGFA		
-	Biográfico	18/11/88	Sdo. Rodríguez	18/11/88	FOTOC.	C. Policías - Jefe Opto. -		1-12-88
B-1	Biográfico	18/11/88	Sdo. Rodríguez	18/11/88	FOTOC.	Opto. III - II - Militar		
B-2	Biográfico	18/11/88	Sdo. Rodríguez	18/11/88	FOTOC.	Militar		
-	Archivo	18/11/88	Sdo. Maldado					
-	Archivo							
-	Biográfico	18/11/88	Sdo. Rodríguez	18/11/88	FOTOC.	Militar		1-12-88
B-3	Biográfico	18/1120 NOV	Sdo. Rodríguez	18/11/88	FOTOC.	Militar		
B-6	3 XX	18/1145 NOV	Sdo. Rodríguez	18/11/88	FOTOC.	Militar		
B-2	Biográfico	18/1120 NOV	Sdo. Rodríguez	18/11/88	FOTOC.	Militar		6-12-88
-	Biográfico							9-12-88
-				29/11/88	Memo (A) 1658/88	EMGFA		
-	Antecedentes	18/1720 NOV	SOTO NIZ	23/11/88	Memo (A) 1655/88	E-2		
-				23/11/88	Memo (A) 1660/88	E-2		
-	Biográfico	21/1100 NOV	Sdo. Rodríguez					9-12-88

Nº R.E	FECHA	Nº ENT. SEC.	HORA DE GNT	PROCEDENCIA	A - S U N T O
8804120	18. NOV 1988	-			Informativo de Prensa de A. del Sur y Resto del Mundo Nº 225 (1/3)
8804121	"		1800	DGID/DPTO II	Novedades de prensa Resto del Mundo Nº 224 (1/3)
8804122	"				Novedades de prensa A. del Sur Nº 095 (1/1)
8804123	21. NOV 1988	-	1030	Dpto I/DGID/Jefe Dpto.	Ref. al Centro Cooperativista del Uruguay (1/2)
8804124	"	-	15.00	D.E.I.	MEM.001/86 (DIC/86) Ref. a Operación Rescate: Adjunta Anexo Nº 1 (EJAL A.1) (1/1)
8804125	"	3283		DPTO II/EME	P.E.I 918/88 - Ref.: Nal. Mem. 157/88 "Las adquisiciones subversivas son utilizadas por militares de Tendencia Combativa" (1/4)
8804126	"	-	1515	DGID/DPTO II	Novedades de prensa A. del Sur Nº 096 (1/1)
8804127	"	-			Novedades de prensa Resto del Mundo Nº 225 (1/3)
8804128	"	3733	1547	DGID/SRIA.	DGEyC - Encuesta Industrial Comercial - 2º trimestre 1988
8804129	"	-	1800	DGID/DPTO I	Listas 1920/3/3A/450/1920 A. del Sindicato de Artes gráficas (1/3)
8804130	22. NOV 1988	-	0850	Secretaría/DGID	T.I. 999/88 - Ref. a Nación Oficial a IRAN - IRAK (1/1)
8804131	"	3737		D.U.I. I	Parte de Novedades Diarias Nº 392/88 de fecha 18/NOV/88 (1/3)
8804132	"	-		Dpto. I/DGID (Jefe Dpto. Adelante)	Relación de Matrículas (1/1)
8804133	"	-		Dpto. I/DGID (cap. Delgado)	Memorandum Ref. a domicilio de Washington Barreiro Adobatti (ampliación Memo de fecha 9/NOV/88) 1/1
8804134	"	3741	1200		Solicitud de Antecedentes Nº 357/88 (1/1)
8804135	"	3742		Dpto. II/EME	Solicitud de Antecedentes Nº 353/88 (1/1)
8804136	"	3743			Solicitud de Antecedentes Nº 359/88 (1/1)
8804137	"	3744			Solicitud de Antecedentes Nº 360/88 (1/1)
8804138	"	-		E-2	P.E.I 32/975 - Ref. Memo de la Cía. Cfmf/Ejército ofrecimiento Graciela Barrera Bustos (1/6)
8804139	"	-	1000	La Hora 19/11/88 — Dpto. Adelante	Agradecimiento de la Madre de la niña Katherine Pinossi a la Institución fue dirige el Padre Martín por la Liga de
8804140	"	-		La Hora 21/11/88	Necrológicas: Fallecimiento de Juan Bustamante, Miguel Angel Fernandez (1/1)
8804141	"	-		La Hora 19/11/88	Recordatorio a Ismael García y fallecimiento de Juan Rosa (1/1)
8804142	"	-	1530	DGID/DPTO IV	T.I Nº 1432/88 - Adjunta Diario Oficial Nº 22730 al 22742 de fecha 24/25/26/27/28/31/10 - 1/3/4/7/8/10/11
8804143	"	-		DGID/DPTO I (Campo Militar)	Memorandum Ref. a TAE "Carlos Lobo" (1/2)
8804144	"	-	1600	DGID/DPTO II	Novedades de prensa Resto del Mundo Nº 226 (1/4)
8804145	"	-	16.00	DNII.	Oficio Nº 136/88 - Solicitud Antecedentes (1/1)
8804146	"	3759	1900	Dirección Nal. de Policía Caminera	Oficio 267 - Solicita antecedentes (1/1)
8804147	"	3752		S.M.A.	P.I 076/88 (1/1)
8804148	"	3750		S.M.A.	P.I 077/88 - (1/2)
8804149	"	3751		SMA.	P.I 078/88 (1/1)
8804150	23. NOV 1988	3745	1010	Dpto. II/EME	P.E.I 1049/88 - Ref. al Tte 2do (Médico) abastecimiento en las bodegas del coche de dotación que hizo servicio de Pase de los Toros con efectivos. el cual no fue usado.
8804151	"	3761		D.U.I. I	Parte de Novedades Diarias Nº 393 de fecha 19/12/88 (1/3)

VAL	PASA A. DESTINO	FECHA	RECIBE	SALIDA FECHA	SE CONFECCIONO	DESTINO	REFERENCIA	ARCH FECHA
—	Archivo	23/11/88	Sdo Yadeda					
—	Archivo							
—	Archivo							
-4	Biográfico	21 1100 NOV	Sdo. Rodríguez	21/11/88	FOTOC.	Militar Sindical - Dpto. III - Cap. Delgado. -	Biog. adjunto Estatutos.	1-2-89
A-1	Biográfico	22 1240 NOV	Sdo Rodríguez		FOTOC.	C. Militar		6-12-88
-2	Biográfico					S. Sindical		9-12-88
—	Archivo	23/11/88	Sdo Yadeda					
—	Archivo							
—	C. Económico	23/11/88	Sdo Apefi					
-1	Biográfico	22 1240 NOV	Sdo. Rodríguez					22-12-88
—	M/central	22/11/88	Sdo. Lunes	22/11/88	F.I. 215/88	Ayudante Stor. -		
—	Biográfico	22 1240 NOV	Sdo Rodríguez					9-12-88
3-2	Biográfico							6-12-88
A-1	Biográfico						4016	1-12-88
—	Antecedentes	22 1230 NOV	[illegible]	25/11/88	Memo (A) 1669/88	E.2		
—				25/11/88	Memo (A) 1670/88	E.2		
—				25/11/88	Memo (A) 1671/88	DPTO II/EME		
—				25/11/88	Memo (A) 1672/88	E.2		
—	Biográfico	22 1530 NOV	SDO O'NEILL					6-12-88
—	Biográfico							1-12-88
—	Biográfico							
—	Biográfico							13-12-88
—	3) Biográfico	23 1045 NOV	Sdo [illegible]			1) EDUCACIÓN 23/11/88 SANCHEZ 2) ECONÓMICO 23/11/88	Sdo Apefi	28-11-88
A-2	Biográfico	22 1530 NOV	- SDO O'NEILL					14-12-88
—	Archivo	23/11/88	Sdo. Yadeda					
—	Antecedentes	22 1700 NOV	SGTO NIZ	23/11/88	Memo (A) 1673/88	Dpto. 3/DNII (un recibo)		
—	Antecedentes			25/11/88	Memo (A) 1674/88	D.N.P. Caminera		
—				25/11/88	Memo (A) 1675/88	S.M.A.		
—	Antecedentes			29/11/88	Memo (A) 1676/88	S.M.A.		
—				25/11/88	Memo (A) 1677/88	S.M.A.		
B-2	1) cartelera 2) Archivo	24 1130 NOV	Sgto Vieira	23/11/88	Fotoc.	Militar		28-11-88
—	Biográfico	23 1150 NOV	Sdo Rodríguez					9-12-88

Nº R.E.	FECHA	Nº ENT SECC.	HORA DE ENT	PROCEDENCIA	ASUNTO
8804152	23 NOV 1988	3762		D.N.I.I.	Parte de Novedades Diarias Nº 324 de fecha 20/11/88 (1/2)
8804153	" "	3763	1010	D.N.I.I.	Parte de Novedades Diarias Nº 325 de fecha 21/11/88 (1/2)
8804154	" "	3764		D.N.I.I.	Parte de Novedades Diarias Nº 326 de fecha 22/11/88 (1/2)
8804155	" "	—		La República - 22/NOV/88	Aviso Fúnebre - Falleció Isaura Posada de Maggiolo. Hará Misa Nora de Mastrangelo (1/1)
8804156	" "	—		La Hora - 22/NOV/88	Fac. Humanidades y Ciencias participa con profundo pesar el fallecimiento de Isaura Bentancourt Diaz (1/1)
8804157	" "	—	1245	La Hora - 23/NOV/88	Casa de Cultura PCU participa con profundo dolor el fallecimiento de Isaura Posada de Maggiolo (1/1)
8804158	" "	—		Dpto III (RecI) 96ID	Memo 198/88 - Posible pase General a ser decretado por la Mesa representativa del PIT/CNT el Jueves 24/NOV (1/1)
8804159	" "	—	1305	Dpto I/96ID (Hoy ausentado)	Memo 5/JUN/88 - Libertad Incondicional a C. Passadori el 5/6/88 en el Teatro Florencio Sanchez (1/1)
8804160	" "	—			Memo 5/6/88 - Declaraciones de Casals Bentos ref. a un grupo de Consumidores de marihuana. Los cuales fueron detenidos
8804161	23. NOV 1988	3770		EMGFA	Solicitud de antecedentes Nº 145/88(a) (1/8)
8804162	"	3769		EMGFA	Solicitud de antecedentes Nº 145/88 (1/8)
8804163	"	—		C.G.A.	Solicitud de información 165/88 (1/2)
8804164	"	3771		DPTO II /EME	Solicitud de antecedentes 361/88 (1/1)
8804165	"	3772		DPTO II /EME	Solicitud de antecedentes 363/88 (1/1)
8804166	"	3773		DPTO II /EME	Solicitud de antecedentes 364/88 (1/1)
8804167	"	—		SUBDIRECCION DGID / Cnel. Fulleda	Pedido de antecedentes Sub Com. de Defensa NOTA Nº 428/88 (1/1)
8804168	"	—		DGID/RecI	Mem Nº 199 - Ref. a personas que trabajaron en la Central Batlle (1/3)
8804169	"	—		DGID/RecI	Memorandum Nº 200 - Ref. a integrantes del MLN en Central Batlle (1/1)
8804170	"	—		DGID/RecI	Mem. 201 - Ref. a integrantes del MLN en el MEC (1/1)
8804171	"	—		DGID/RecI	Mem. 202 - Personas detectadas en local de Mate Amargo (1/1)
8804172	"	—	39	DGID/RecI	Mem. 203 - Actividades del MLN en La Teja (1/1)
8804173	"	—	18	DGID/RecI	Mem. 204 - Actividades ultimas del P-CV (1/1)
8804174	"	—		DGID/RecI	Mem. 205 - Ref. al F.A. (comentan lo que se desarrollo luego del Plenario Extraordinario del PI) 1/1
8804175	"	—		DGID/RecI	Mem. 206 - Ref. a reunión en el local central del MLN. del mismo, VP-MRO-PST y sus sectores adscriptos.
8804176	"	—		DGID/RecI	Mem 207 - Ref. a reunión en el local central del MRO. (1/1)
8804177	"	—		DGID/RecI	Mem. 208 - Ref. a Documento del PCU (lo aprueba) (1/4)
8804178	"	—		DGID/RecI	Mem. 208 - Ref. a conflictos en la pesca (1/1)
8804179	"	—		DGID/DPTO II	Moneda del de falsación Resto del Mundo Nº 227 (1/4)
8804180	"	—		DGID/DPTO II	Informativo de pesca A. del Sur y Resto del Mundo Nº 230 (1/4)
8804181	24. NOV 1988	-	0820	Dpto I/96ID (Cuadra Blanca)	I.I. 217/88. Resumen de temas tratados en "Cuadra Blanca" del 22/NOV/88 y documentos (1/14)
8804182	" "	3779	1020	D.N.I.I.	Parte de Novedades Diarias Nº 327 de fecha 23/NOV/88 (1/3)
8804183	" "	—	1040	Dpto I (Cap. Delgado)	Memo S/Nº Ref. a Bernardo Wolfsohn Manhard (Administrador) 1/1

EVAL	PASA A: DESTINO	FECHA	RECIBE	SALIDA: FECHA	SE CONFECCIONO	DESTINO	REFERENCIA	ARC FECHA
-	Biográfico	23/1150 NOV	Sdo. Rodríguez					9-12-88
-	Biográfico							
-	Biográfico							
-								6-12-88
-								
-	Biográfico	23/1300 NOV	Sdo. Rodríguez					
C-6				23/11/88	FOTOC.	Sindical		9-12-88
A-2	Biográfico	23/1310 NOV	Sdo. Rodríguez					13-12-88
A-1								10-2-89
	Antecedentes			5/12/88	Memo (A) 1683/88	A-2		
				5/12/88	Memo (A) 1684/88	A-2		
				5/12/88	Memo (A) 1707/88 (Estrictamente Secreto) Memo (A) 1685/88 (Secreto)	N-2		
		23/1800 NOV	SGTO. NIZ.	29/11/88	Memo (A) 1686/88	DPTO II EME		
				29/11/88	Memo (A) 1687/88	DPTO II/EME		
				29/11/88	Memo (A) 1688/88	DPTO II/EME		
F-6	Biográfico		Sdo. Morales	25/11/88	FOTOC. PEI 41/88	Sindical - Militar E-2		26-12-88
F-6						Sindical - Militar		1-3-89
F-6						Militar		13-12-88
B-3						Militar		1-2-89
C-6						Militar		14-12-88
C-6				24/11/88	FOTOC.	Militar		13-12-88
B-3	Biográfico	24/1130 NOV				Político		9-12-88
B-3						Militar		
B-3						Militar		
B-2						Militar		14-12-88
C-6	Biográfico				FOTOC.	Sindical		13-12-88
-	Archivo	28/11/88	Sdo. Morales					
-								
B-2	Biográfico	24/1130 NOV	Sdo. Morales	22/11/88	T.I. 217/88	S/D/Interior - Dpto. II - Dpto. III		1-2-89
-	Biográfico							9-12-88
A-2	Biográfico							13-12-88

Nº R.E	FECHA	Nº ENT SECC.	HORA DE ENT	PROCEDENCIA		ASUNTO
8804184	24. NOV 1988	-	1040	Dpto I (C. Educación)	V	Folleto de la Convención FEDU (1/4)
8804185	" "	3780	1215	E.M.G.F.A (INT)	V	Solicitud de Antecedentes Nº 150/88 (1/1)
8804186	" "	-		Dpto III (ReI)	V	Memo 211/88 - Adjunta: 1) Agrup. 1º de Mayo Nov/88 - Espacio 27 4 DCOH - 2) Boletín "Unión Popular" nov/88 - 3) Volante del MCN Zona 3 - 4) "Uruguay en la Conjunt
8804187	"	—	14.00	S.M.A.	V	C.I Nº 079/88 (1/2)
8804188	"	-		DNII	V	D.N.D 281/88 - 8110/88 (1/3)
8804189	"	3774		DPTO II EME	V	P.E.I Nº 1038/88 - Ref. a Cdo 1º Sgdos. Liceano Baldemiro Jeneo (1/1)
8804190	"	3775		DPTO II EME	V	P.E.I Nº 1046/88 - Adjunta MEM. Nº 167 referente a: Red de organizacions Juveniles y Estudiantiles de sectors populares.
8804191	"	3768	39	D.C.I	V	P.E.I 268/88 - Cambio de Nombre del Secc 9 del DCU de "A. BALBI" por la de "AMALIA STANNURSO (1/2
8804192	"	—	17	DGID/DPTO II	V	Novedades de Probación A. del Sec. Nº 097. (1/2)
8804193	"	—		DGID/DPTO II	V	Novedades de probación Resto del Mundo Nº 228 (1/6)
8804194	"	—		C.G.E.	1A	Orden Nº 8829 del 24/11/88.
8804195	25. NOV 1988	-			V	Memo 215/88 - Posibles tendencias ideológicas de la Directiva Gremial de COCA-COLA (1/1)
8804196	" "	-	0950		V	Memo 214/88 - Adj Boletín la Oposición dentro del P.S. fue circulado dentro del gremio de la bebida (1/5) Nº 1/nov/88
8804197	" "	-		Dpto III (ReI) DGID	V	Memo 212/88 - Listas (7 DIC 82 - 1-12) de las elecciones en la Fábrica Nacional de Cerveza (1/4)
8804198	" "	-			V	Memo 213/88 - Asamblea de la AEM (Asoc. de Estudiantes de Medicina) realizada el 16/nov/88 (1/1)
8804199	" "	3790		E-2	V	P.E.I 1056/88 - 17/10/88 - Reunión de la Agremiación Médica de la C. Peruana y Pras. Único tema la actuación del Mayor (M) Hugo Díaz
8804200	" "	-	1000		V	Memo 127/nov/88 - 30/nov/88 visitará C. Helo Jaime Gerschuni Perez (PCU) (1/1)
8804201	" "	-		Dpto I DGID (Dpto Abastecim.)	V	Memo 3/nov/88 - En la fecha se detuvo a 4 personas que intentaban Colocar un cartel con la inscripción "Schultz Asesino" en la
8804202	" "	-			V	Memo 26/nov/88 - 82 13er Aniversario del PVP en el Platense Patin Club (Personas reconocidas, adhesiones, Oradores, et
8804203	"	—	1800	DGID / SRIA Gral.	1A	T.F Nº 315/88 - Ref. a Confiscación Frut Cooper Cap. Delgado (1/2)
8804204	"	—		DGID / SRIA GRAL.	V	T.F Nº 308/88 - Adjunta Bol. MON. Nº 8622 y Resumido Nº 2526 R.E Nºs 3754/55 -
8804205	"	—		DGID / DPTO II	V	Informativo de Prueba A. del Sec y Resto del Mundo Nº 237 (1/3)
8804206	"	—	1830	DGID / DPTO II	V	Novedades de Probación A. del Sec Nº 098 (1/1)
8804207	"	—		DGID / DPTO II	V	Novedades de probación Resto del Mundo Nº 229 (1/4)
8804208	"	3795		C. GE	1A	Orden Nº 8828 - 24/11/88.
8804209	"	3796		C G E	1A	Orden Nº 8830 - 24/11/88
8804210	28. NOV 1988	3800	0820	D.N.I.I.	V	Parte de Novedades Diarias Nº 328 de fecha 24/nov/88 (1/2)
8804211	" "	-			V	Memo 219/88 - 21/11/88 - Reunión de Ciudadanos chilenos en el Local AUDA (Tema tratado: proble distintos fines las FF.AA. Argentinas, huelga de hambre en apoyo a los
8804212	" "	-			V	Memo 220/88 - Integrantes de las Juventudes Comunistas chilenas se desafiliarían del mencionado por no estar de acuerdo con los nuevos lineamientos
8804213	" "	-	1080	Dpto III (ReI) DGID	V	Memo 221/88 - Congreso clandestino del PC en la República de Chile (1/2)
8804214	" "	-			V	Memo 222/88 - Posibles pegatinas de la Gremial de DDEOH en Conmemoración del Día Internacional de los DD.HH. (1/2)
8804215	" "	-			V	Memo 223/88 - 21/11/88 en audición de radio (DIFA-CH) Hugo Lobos (PVP) habría manifestado que apoyaría en idolajía a asesina

VAL.	PASA A: DESTINO	FECHA	RECIBE	SALIDA FECHA	SE CONFECCIONÓ	DESTINO	REFERENCIA	ARCH. FECHA
-	Biográfico	241130NOV	[signature]					8-3-89
-	Antecedentes	241430NOV	SGTO NIZ	29/11/88	Memo(A) 1691/88	EMGFA		
B-2	Biográfico	251215NOV →	[signature]		FOTOCOPIA	Sindical (FOJAS 1 AL 7) Militar (8 al frente)		1-2-89
—	Antecedentes	241430NOV	SGTO NIZ	5/12/88	Memo(A) 1692/88	S.M.A		
A-1	2) BXX → 21/12/88 1) Biográfico	251215NOV →	[signature]					29-6-89
-	BXX	241830NOV	SGTO NIZ					
B-2	Biográfico	251215NOV	[signature]	24/11/88	Foto C.	Mov. Juvenil		26-12-88
A-1	Biográfico			24/11/88	Foto C.	Militar		22-12-88
—	Archivo	28/11/88	[signature]					
—	Archivo							
-	Conocimiento	241730NOV	[signature]					
C-3	Biográfico	251215NOV →	[signature]	25/11/88	Foto C.	Sindical		1-2-89
B-2	Sindical	251145NOV 88	[signature]	25/11/88	Foto C.	Militar		
B-2	Biográfico			25/11/88	Foto C.	Sindical		1-3-89
B-3	Biográfico			25/11/88	Foto C.	Cpta. Médicos Militares - Estudiantil - Sindical		22-12-88
A-1	2) BXX → 21/12/88 1) Biográfico	251215NOV 88	[signature]	25/11/88	Foto C.	Cpta. Médicos Militares		29-6-89
B-2	Biográfico			25/11/88	Foto C.	Militar		26-12-88
A-1						Militar		
A-2	2) BXX → 201100FEB89		Sto. Vieira			Militar		14-4-89
-	Jefe Dpto	251800NOV	[signature]					
—	BXX → 1/12/88. Esto. Niz → Conoc. Oficial	251820NOV	[signature]	2/12/88	T.I. 227/88.	DPTO II.		
—	Archivo	28/11/88	[signature]					
-	Archivo							
—	Archivo							
-	Conocimiento	251830NOV88	[signature]					
—								
-	Biográfico	281200NOV 88	[signature]					9-12-88
B-6	Biográfico			28/11/88	Foto C.	Militar		9-11-89
B-6	Biográfico					Militar		9-12-88
B-6	Biográfico					Militar		
B-6	Biográfico					Militar		
B-6	Biográfico					Militar		1-3-89

Nº-R.E	FECHA	VENT. SEC.	HORA de ENT.	PROCEDENCIA		DESUNTO
8804216	28 NOV 1988	-			J	Hemo 224/88: En caso de retirarse el PDC de Herrera consigo el lema (nuevo lema a llamarse "Frente Amplio")
8804217	" "	-			J	Hemo 225/88.- Intifacion del MLN al Frente Amplio (1/2)
8804218	" "	-			V	Hemo 226/88.- Elecciones en la Asoc. de Docentes de la Enseñanza Media del Uruguay (ADEMU) a realizarse en el mes de Diciembre
8804219	" "	-	1000		V	Hemo 227/88.- Local adquirido por el PIT/CNT - 18 de Julio y Cerro (1/2)
8804220	" "	-		Dpto III (ReI) DGID	V	Hemo 228/88.- Próximo Congreso del PCU (se encontrarán en misma foto una delegación del PC de la Apprenmasática Ultramarina)
8804221	" "	-			V	Hemo 229/88.- Día Internacional de los DD. HH. "10/DIC" proyecto acto a realizarse por chilenos en la Plaza 18 de Setiembre (1/1)
8804222	" "	-			V	Hemo 230/88.- 26 al 27/NOV se realizará un Congreso Extraordinario del P.S. donde se proclamarán los candidatos del Partido
8804223	" "	-			V	Hemo 231/88.- Situación Gral. del Semanario "Tate Bucargo (1/2)
8804224	" "	-		Dpto. III (OP) DGID	IA	I.I. 307/88.- Obj. Informe de Calificación Anual del Sr. Cap. Emilio Seffeino
8804225	" "	-	1445	Compañero 23/NOV/88	V	Ref. al Comité Uruguayo de Solidaridad con Nicaragua (1/1)
8804226	" "	-		Alternativa - 24/NOV/88	PRENSA	La muerte de un maestro: Sesión Bentancourt Diaz - Retiro del Senador Reinaldo Gargano (1/1)
8804227	" "	-		La Hora - 17/NOV/88	J	Fallecimiento de Francisco Trotta el 16/NOV/88 (1/1)
8804228	" "	-	1900	3da. Div. EMGA	U	Solicitud de Informacion Nº 166/88 (1/7)
8804229	28 NOV 1988	-		Secretaria Gral DGID	V	I.I. 319/88: Solicita turnos de licencia de Jefes y Oficiales antes del 30/2000 NOV 88 (1/1)
8804230	" "	3829		D.N.I.I.	1A	Parte de Novedades Diarias Nº 329 de fecha 25/NOV/88 (1/2)
8804231	" "	3823		D.N.I.I.	V	Parte de Novedades Diarias Nº 330 de fecha 26/NOV/88 (1/2)
8804232	" "	3824	0830	D.N.I.I.	V	Parte de Novedades Diarias Nº 331 de fecha 27/NOV/88 (1/1)
8804233	" "	3825		D.N.I.I.	V	Parte de Novedades Diarias Nº 332 de fecha 28/NOV/88 (1/1)
8804234	" "	3811		Secretaria Gral DGID	1A	Orden del C.G.E. 8832/4/DIC/88 (1/2) "Saludo día del Arma de Caballería"
8804235	" "	3810			1A	Comunicación del C.G.E. Nº 45/28/NOV/88 - "Licencia en Sanidad Militares de Ejército" (1/1)
8804236	" "	-		Dpto. II DGID	V	Novedades de Guardia - Resto del Mundo Nº 230 de fecha 28/NOV/88 (1/3)
8804237	" "	-			V	Hemo 233/88 - Integración de la Comisión de Estatutos del PIT/CNT (1/2)
8804238	" "	-			V	Hemo 234/88 - 18/NOV Acto Judicial realizado en el local Central del P.S (1/2)
8804239	" "	-	0900	Dpto III (ReI) DGID	V	Hemo 235/88 - Visita del Pte Sanguinetti a la Fábrica Nal. de Cerveza (1/2)
8804240	" "	-			V	Hemo 236/88 - Administración Nal. de Puertos se encuentra frente a la situación latente de un paro (1/2)
8804241	" "	-		D.G.I.I. DGID	V	I.I. 463/88: Obj. Listado del Personal del SS.FF.AA. Solicitando Antecedentes (1/93)
8804242	" "	3826			V	Solicitud de Antecedentes Nº 365/88 (1/2)
8804243	" "	3827	1310	Dpto II EME	V	Solicitud de Antecedentes Nº 366/88 (1/2)
8804244	" "	3828			V	Solicitud de Antecedentes Nº 367/88 (1/1)
8804245	" "	-	1320	Dpto I DGID (Cap. Delgado)	V	Lista 3 de Ademu (1/10)
8804246	"	-	1445	D.E.I.	V	Memo de Inteligencia Nº 4/88 - Información de Carlos Medina Silva esposo del Sda. Cristina Hatrig (DGID) (1/2)
8804247	"	-	"	D.E.II	I	Solicitud antecedentes ex Sdo DGID Alicia Delbrecq (1/1) S/A

VAL	POSA	FECHA	RECIBE	FECHA	SE CONFECCIONO	DESTINO	REFERENCIA	FECHA
B-6	Biográfico					Político		9-12-88
B-6	Biográfico					Militar		
C-6	Biográfico					Educación		1-3-89
C-3	Biográfico			28/11/88		Sindical		1-2-89
B-6	Biográfico	28/11/88	Sdo. Rodríguez		FOTOCOPIA	Militar		13-12-88
B-6	Biográfico					DD.HH. - Militar		
C-3	Biográfico					Militar		
B-6	Biográfico					Militar		1-3-89
-	Antecedentes (1° Sección)	28/11/88	Cbo. Morales					
—	Biográfico	28/11/88	Sdo. Rodríguez					13-9-89
-	Biográfico							
-	Biográfico							
-	Antecedentes	28/11/88	Cbo. Morales	5/12/88	Memo (A) 1692/88	N-2		
-	Memorial	29/11/88	Cbo. Morales	29/11/88	T.I. 224/88	Ayudante D. Gral.		
-	Biográfico	29/11/88	Sdo. Rodríguez					13-12-88
7-1	Biográfico							13-9-89
-	Biográfico							13-12-88
7-1	Biográfico							13-9-89
-	CONOC	28/11/88	Sdo. Morales					
-	CONOC							
-	Archivo	1/12/88	Dpto. Archivo					
C-6	Biográfico	29/11/88	Sdo. Rodríguez	29/11/88	FOTOCOPIA	Sindical		13-12-88
C-3	Biográfico					Sindical		
C-6	Biográfico					Sindical		
C-6	Biográfico					Sindical		
-	Antecedentes	29/11/88	Cbo. D. Martínez					
-	Antecedentes	29/11/88	SGTO. Ruiz	5/12/88	Memo (A) 1700/88	E-2		
-	Antecedentes			5/12/88	Memo (A) 1701/88	E-2		
-	Antecedentes			5/12/88	Memo (A) 1702/88	E-2		
A-2	Biográfico	29/11/88	Sdo. Morales					13-9-89
B-3	BXX	30/11/88	SGTO. Ruiz					
—	Antecedentes	29/11/88	SGTO. Ruiz	29/11/88	Memo (A) 1695/88	D. E. IV		

Nº R.E	FECHA	Nº ENT. SEC.	HORA de ENT.	PROCEDENCIA		D E S C R I P T O
38804248	1988	—	1630	DGIO/DPTO II	V	Novedades de grabación A. del Sur Nº 057 (1/2).
38804249	"	—		DGIO/DPTO II	V	Novedades de grabación Resto del Mundo (1/2)
38804250	"	—	17.15	DPTO I (S/to Niz)	V	Carta publicada en Aparé 12/nov. del ex Of. de Policía Puerto Lecha de Rosales (1/1)
38804251	"	—	"	" "	V	Recorte de la Hora 6/10 y la República ref. a fiestas realizadas por funcionarios dados de baja en el SSFF
38804252	"	—	"	" "	V	Recorte de la Hora 6/10 ref. a policías presos y fugados de la República (1/1)
38804253	"	—	"	" "	V	Art. La República 13/5 - Diario 5/5 - Sobre pasaporte a policías (1/1)
38804254	"	—	"	" "	V	Art. La Rep. 29/SET - La Hora y Alternativa 6/10 - Sobre declaraciones de pasaportes sobre nuevo de Rebaldes (
38804255	"	-	"	" "	V	Carpeta sobre C/V. Pastor Silberman A/N. Lorfos Retamoso (1/13)
38804256	"	—	"	" "	V	Carpeta Sres Cía Nuevo Banco Comercio (1/19)
38804257	"	3835	1800	SRIA GRAL/DGIO	IA	Comunicación Nº 47 - 29/11/88 del CGE.
38804258	"	3834		SRIA GRAL/DGIO	IA	Comunicación Nº 40 - 28/11/88 del CGE
38804259	30. NOV 1988	-	0810	Cte Cjal de Ejército (Sec Operaciones)	V	Solicitud de Antecedentes Nº 50/88 (1/1)
38804260	" "	3838	1020	D N I. I.	V	Parte de Novedades Diarias Nº 333 de fecha 29/NOV/88 (1/2)
38804261	" "	3837		E.M/DEI	V	PEI 326/88 - Pedido adquirido por el SES (Servicio Económico Social) que Mendoza es usado por un instrumento de suministros.
38804262	" "	-		Dpto I/DGIO (Cuadro Chico)	V	T.I. 325/88. Temas tratados en "Cuadro Chico" del 29/NOV/88 y documentos (1/26)
38804263	" "	3840	1145	S.M.A.	V	Pedido de Informes Nº 080/88 (1/2)
38804264	" "	—		Dpto I/DGIO (Cap. Delgado)	V	Catálogo "Punto Sur Editores" (1/3)
38804265	"	—	1820	DGIO (Dpto II)	V	Novedades de Grabación Resto del Mundo Nº 232 (1/1)
38804266	"	—			V	Informativo de precios de A. del Sur y Resto del Mundo Nº 232 (1/1
38804267	"	—	1830	C G E	IA	Orden Nº 8830 del 30/11/88.
38804268	"	—	1915	DGIO/RCI	V	Mem. 238 ref. a: Actividades Zonales - M.E.N (1/1)
38804269	"	—	1915	DGIO/RCI	V	Mem. 239 ref. a: actividades internas PCN (1/1)
38804270	"	—	1915	DGIO/RCI	V	Mem 240 ref. a: Conferencia Leonardi Mendiola PCN. realizada los días 18-19 y 20/NOV (1/6
38804271	"	—	1915	DGIO/RCI	V	Mem 241 ref. a: excursión realizada por CR 44 a la C. de Colonia (1/2)
38804272	"	—	1915	DGIO/RCI	V	Mem. 242 ref. a: Excursión de CR 44 a C. de As. (1/1.
38804273	1. DIC 1988	3785 al 3789	1010	DGIO/DGIO	V	T.I. 465/88 - T.I. 314/88 Inc Gral - Adj. Boletines del MJN 8624 al 8627 y Reservado 2527.
38804274	" "	3858	1035	Dpto II/EM/SSFFAA	V	PEI 08/88. Cnel (R) Juan Borle internado en Sala de Jefes Hab. 11 fue visitado por el Dr. Hugo Batalla de quien es amigo y
38804275	" "	3859			V	PEI 09/88 - Tareas efectivizadas en el Hospital Policial (profesionales y tesis) personal muy profesionalmente atendidos y dedicados
38804276	"	—	1700	DGIO/DPTO I.	V	Memo del 6/JUN/88 - Detención de Salgado, Bandera y otros por consumidores de cocaína (1/3)
38804277	"	—		DGIO/DPTO I	V	Memo del 7/JUN/88 - detención de Javier Lista Reinoso y otros posibles consumidores de cocaína (1/1)
38804278	"	—	0930	DPTO. I/DGIO	V	Memo del 8/JUN/88 - Relevamiento en fuentes de fuentes 1726 Ap. 782 por drogas (1/2)
38804279	"	—		DPTO I/DGIO	V	Memo del 9/JUN/88 - Actividades Ref. al consumo de drogas (1/2)

	PASADA: DESTINO	FECHA	RECIBE	- SALIDA - FECHA	SE CONFECCIONO	DESTINO	REFERENCIA	FECHA
	Archivo	1/12/88	Ada Maldonado					
	Bxx	29/11/88	Sgto Mz.					
	Conocimiento	29/11/88	Sgto Mz.					
	antecedentes	30/11/88	Sgto Mz.	5/12/88	Memo (A) 1704/88	E-2		
	Biográfico	30/11/88	Sgto Mz.					23-12-88
A-2	Biográfico			30/11/88	FOTOC.	Obligada		13-9-89
	1) Biográfico			30/11/88	T.I. 225/88	S/O/Suboficiales - Opto II - Opto III - Militar		29-6-88
	2) Bxx							
	antecedentes	30/11/88	Sgto Mz.	8/12/88	Memo (A) 1714/88	S.H.A.		
A-2	Biográfico	30/11/88	Sgto O'Neill.					1-2-89
	Archivo	1/12/88	Ada Maldonado					
	Conocimiento	30/11/88	Sgto Mz.					
E-3	Biográfico	01/12/88	Sgto Maldonado			Militar		1-2-89
E-6	Biográfico					Militar		23-12-88
E-3	Biográfico			1/12/88	FOTOC.	Militar		26-7-89
B-6	Biográfico					Militar		
B-6	Biográfico					Militar		23-12-88
	conoc.	1/12/88	Ada Maldonado	5/12/88	Vta Sgto Mz. T.I. 229/88	Opto II (DGS)		
A-2	B XX	02/12/88	Sgto Mz.					
B-3	Biográfico	Sgto O'Neill.			1°/DIC/88 FOTOC.	MILITAR		1-2-89
	Biográfico							10-2-89
A-1	Biográfico	02/12/88	Sgto Maldonado					23-9-89
A-1	Biográfico							23-9-89
A-1	Biográfico							

Nº R.E.	Fecha	Nº Ent. Sec.	Hora de Ent.	Procedencia	D S U N T O
8804280	01. DIC 1988	—			Memo del 15/JUN/88 - Actividades y procedimientos sobre drogas (1/1)
8804281	" "	—			Memo del 17/JUL/88 - Actividades y procedimientos sobre drogas (1/1)
8804282	" "	—			Memo del 18/JUL/88 - " " " " (1/1)
8804283	" "				Memo del 18/JUL/88 - Ref. a Ricardo Muñoz detenido por actitud sospechosa (1/1)
8804284	" "	—	1700	Dpto. I/DGID (Sgto. Aldabalde)	Memo del 20/JUL/88 - Actividades y procedimientos sobre drogas (1/1)
8804285	" "				Memo del 26/JUL/88 - 20/7/88 - Acto de Fecha del nuevo local del Cté Total del F. Amplio - Presencia del Cr
8804286	" "	—			Memo del 27/JUL/88 - Actividades y procedimientos sobre drogas (1/2)
8804287	" "	—			Memo del 28/JUL/88 - Actividades y procedimientos sobre drogas (1/1)
8804288	" "	—			Memo 2/DGO/88 - " " " " " (1/1)
8804289	" "	—			Memo 26/NOV/88 - " " " " - (1/1)
8804290	01. DIC 1988	—	1730	DPTO I DGID	Lista 21-83/9 de ADES. (1/8)
8804291	"	—	1730	DGID (R.C.I.	Mem. 150 ref a: elecciones para designar nueva diligencia gremial del H. de Clínicas (1
8804292	"	3870	1730	D.E. III	Pedido de Información 130/88 - (1/1)
8804293	"	3867	1730	DPTO II/EME	Solicitud de antecedentes Nº 369/88. (1/1)
8804294	"	3868	1730	DPTO II/EME	Solicitud de antecedentes Nº 371/88 - (1/1)
8804295	"	3869	1730	D.E. III	Pedido de Información Nº 129/88 - (1/1)
8804296	"	—	1730	DGID/DPTO II	Novedades de grabación Resto del Mundo Nº 233 (1/5)
8804297	02. DIC 1988	—		Dpto. IV/DGID	T.I. 386/PER/IV/88 - Antecedentes de Washington Rivero (aspirante a ingreso) 1/2
8804298	" "	—			Memorandum Gremial Nº 37/86/MAY/86 - Actividades de SES (Serv. Ecuménico Solidario) favor de integrantes del M en nuestro país que
8804299	" "	—			Ref. a Organización del Servicio Ecuménico Social (SES) (1/4)
8804300	" "	—	1030	Dpto. I/DGID (Cap. Siqueira)	Ref. a Boletín Informativo del Servicio Ecuménico Solidario (SES) Nº 1/ENE/86 (1/44)
8804301	" "	—			"Tribuna de los Trabajadores" (1ra Quincena de Nov/88 del 08 al 82) Nº 36 (1/12)
8804302	" "	—			"Llamamiento del Partido de los Trabajadores SET/88 (1/4)
8804303	" "	3873	1110	D.U.I.I.	Parte de Novedades Diarias Nº 334 de fecha 30/NOV/88 (1/1)
8804304	" "	3874			Parte de Novedades Diarias Nº 335 de fecha 01/DIC/88 (1/2)
8804305	" "	3880		A-2	Solicitud de Antecedentes Nº 151/88 (1/1)
8804306	" "	3881		A-2	Solicitud de Antecedentes Nº 152/88 (1/1)
8804307	" "	3882	1245	A-2	Solicitud de Antecedentes Nº 153/88 (1/1)
8804308	" "	3876		Div. Int. e Inv. de la P.N.N.	Solicitud de Información Nº 1103/88 (1/3)
8804309	" "	—		Dpto. I/DGID (Cap. Siqueira)	Memo del 1/DIC/88 - Ref. a Daniel Juárez Mata viajará a Cuba el 7/DIC/88 por su hijo quien lo van a operar de un tumor en el
8804310	" "	—			"LA UNIDAD" Nº 42 del 25 Nov 88 (1/12)
8804311	" "	3830	1700	C.G.A.	Resumen de Información 142/88 (1/5) Ref. a Importación de armas no convenientes para uso ci

VAL:	PASA A: DESTINO	FECHA	RECIBE	SALIDA FECHA	SALIDA CONFECCION NO	LLEGADA DESTINO	REFERENCIA	FECHA
-1	Biográfico							13-9-89
-1	Biográfico	02/1100 DIC 88	Recibido	2/12/88	Forog.	B.XX		13-9-89
-1	Biográfico							13-9-89
-1	Biográfico							13-9-89
-1	Biográfico							1-2-89
2-3	Biográfico	02/1120 DIC 88	SDO. Nieto					13-9-89
	Antecedentes	02/1130 DIC 88	Sdo. Martinez	5/12/88	Memo (A) 1710/88	D.E. III		
	Antecedentes			8/12/88	Memo (A) 1711/88	E-2		
	Antecedentes			8/12/88	Memo (A) 1712/88	E-2		
	Antecedentes			5/12/88	Memo (A) 1713/88	D.E. III		
	Antecedentes	6-12-88	Sdo. Medel					
	Antecedentes	02/1630 DIC	Sdo. Nieto	8/12/88	Memo (A) 1715/88 (C/4)	Dpto. IV / OCEO		
B-2	Biográfico	02/1100 DIC 88	Sdo. Rodriguez					13-9-89
B-2	Biográfico							1-2-89
A-2	Biográfico							26-7-89
	Biográfico	02/1110 DIC 88						1-2-89
	Biográfico							13-9-89
	Antecedentes	02/1630 DIC	Sdo. Nieto	8/12/88	Memo (A) 1716/88	A-2		
	Antecedentes			8/12/88	Memo (A) 1717/88	A-2		
	Antecedentes			8/12/88	Memo (A) 1718/88	A-2		
	Antecedentes			8/12/88	Memo (A) 1719/88	P.N.N		
B-2	Biográfico	02/1305 DIC	Sdo. Rodriguez					13-9-89
	Biográfico							26-7-89
C-3	Biográfico	05/1500 DIC	Sdo. Soto	5/12/88 05/12/88	Forog. PGJ. 42/88	Vehículo E-2- 2119 (fue enviado. BK. Guayolla)		13-9-89

Nº R.E.	FECHA	URGNT SEC.	HORA de ENT.	PROCEDENCIA		ASUNTO
3804312		3865	1900	DPTO II/EME	↓	Solicitud de antecedentes Nº 373/88 (1/1)
3804313	"	3888	1900	DPTO II/EME	↓	Solicitud de antecedentes Nº 372/88 (1/1)
3804314	"	3887	1900	DPTO II/EME	↓	Solicitud de antecedentes Nº 370/88 (1/2)
3804315	"	—	1980	DGID/DPTO II	↓	Informativo de Prensa A. del Sur y Resto del Mundo Nº 237 (1/3)
3804316	05. DIC. 1988	-			↓	Memo. 243/88 - Vehículos pertenecientes al Mov. "26 de Marzo" (semi puntista) 1/2
3804317	" "	-			↓	Memo. 244/88 - Nómina del personal que trabaja en la CX 30 "La Radio." (1/6)
3804318	" "	-			↓	Memo. 245/88 - Personas que trabajan en Central Batlle - UTE (1/2)
3804319	" "	-			↓	Memo. 246/88 - Conferencia Departamental del PCU realizada el 27/NOV/88 (1/3)
3804320	" "	-			↓	Memo. 247/88 - Traslado de Hecho Sindical de la Central Batlle a la Central Palermo (1/2)
3804321	" "	-		Dpto. III (ReI) DGID	↓	Memo. 248/88 - Datos personales de Juan Angel Cáceres Velazquez - se adjunta fotografía - Trabajaba en C. Batlle de UTE
3804322	" "	-			↓	Memo. 249/88 - Adj 1) Solicit. del Frente Sindical 1º de Mayo Nº 9/26/11/88 - 2) "Tribuna" de los Trabajadores Nº 36 del 25/NOV/88 - 3) lista
3804323	" "	-			↓	Memo. 250/88 - Datos personales de Julio Cesar Segredo Mercadal (PC) Adj. fotografía - Trabajaba en C. Batlle de UTE
3804324	" "	-			↓	Memo. 251/88 - Volantes los cuales serían repartidos dentro de la Central Batlle (1/7)
3804325	" "	-			↓	Memo. 252/88 - Lugares donde funciona el Palacio de los Pioneros de Artigas (semi puntistas) 1/4
3804326	" "	-			↓	Memo. 253/88 - En Supermercado Supervare Nº 1 (semi puntista) afiche en cartelera donde se anuncia la realización de la "FERIA de la 4/DIC/88
3804327	" "	-		D.U.I.I.	↓	Parte de Novedades Diarias Nº 336 de fecha 2/DIC/88 (1/2)
3804328	" "	3877		E.M./D.E.I.	↓	P.E.I. 330/88 - Reuniones de secciones preparatorias del XXI Congreso del PCU. (1/4)
3804329	" "	3891	0945	Dpto. II/E.M./del S.S.F.F.A.A.	↓	Oficio Nº 14/D.II EM/88 - Solicitud de Antecedentes (Relación de oficiales de las Armas Generales con destinos y Arg
3804330	" "	3853 al 3855		DGIS/DGID	IM	T.I 468/88 - Adj. T.I 323/88 de Tacuarembó - Boletines del MDN 8623, 8628 y Reservado 3528
3804331	"	—	1400	Dpto. I/D.G.I.D. (Cap. Delgado)	↓	Lista 33/27.ª EPOCA - FUM. (1/7)
3804332	"	—			↓	Recorte de prensa ref. a Elecciones en 1985 (1/1)
3804333	"	—		DGID/REI	↓	Mem. Nº 254/88 - Posible concentración de una Hora Radial del M.L.N. con def. pasión p/lo mismo
3804334	"	—		DGID/REI	↓	Mem. 255/88 - Posible concentración de ANCAP (1/1)
3804335	"	—		DGID/REI	↓	Mem. 256/88 - Ref. a F.A.U. (1/1)
3804336	"	—		DGID/REI	↓	Mem. 257/88 - Posible lugar de trabajo de la FAU (1/1)
3804337	06. DIC. 1988	—		DGID/REI	↓	Mem. 258/88 - Actividades del MLN en la Tapa (1/1)
3804338		3906	0955	Secretaría Grl/DGID	IM	Comunicación del C.G.E. Nº 48/5/DIC/88 - Reparos por el Sub del Arma de Ingenieros 29/DIC/88 (1/1)
3804339	" "	—		Campo Militar/DGID	↓	Memo del 1/DIC/88 - Averiguaciones ref. a los teléfonos 913216 y 4-57-82 (1/1)
3804340	" "	3907	1140	D.E.I.	↓	P.E.I 201/88 - 24/NOV/88 concurren 2/S del 4.º C.E.F.F.A.A. objetos de realizar un trabajo de fumigación - Esc. Alvaro Sub 4. Jose Pedro Lem
3804341	" "	3902		D.E.I.	↓	Memo de Inteligencia Nº 01/88 - Actividades Generales del P.C.U. (1/6)
3804342	" "	3893		D.E.I.	↓	P.E.I. 200/88 - 28/NOV/88 charla en la Casa "Casa Española" del PCU (1/2)
3804343	" "	3879		E.M./D.E.I.	↓	P.E.I. 328/88 - Adj. Olga Perdomo - Sobre Rocha (perteneciente al MLN) se estaría moviendo a través de inmobiliarias de la compra de campos en SALTO

...AL:	PASA A: DESTINO	FECHA	RECIBE	SALIDA FECHA	SE CONFECCIONO	DESTINO	REFERENCIA	ARCH... FECHA
—	Antecedentes	02 1400 DIC	SOTO NIZ	8/12/88	Memo (A) 1720/88	E-2		
—				8/12/88	Memo (A) 1721/88	E-2		
—				14/12/88	Memo (A) 1722/88	E-2		
	Antecedentes	6-12-88	[illegible]					
A-2	Biográfico	01 1100 DIC 88	SDO SOSA	x		Militar		1-2-89
F-3						Militar		
E-6						Militar - Sindical		26-7-89
C-3						Militar		13-9-89
D-6						Militar		
F-6				5/12/88	FOTOC.	Militar		26-7-89
B-2			SDO SOSA			Militar		
F-1						Militar		26-7-89
B-2						Militar		13-12-88
A-2						Militar		1-2-89
A-2				x		Militar		
A-1								13-9-89
B-1			[signature]	5/12/88	FOTOC.	x Militar: Dpto. III		26-7-89
—	Antecedentes	5 1215 DIC		8/12/88	Memo (A) 1723/88	Dpto. II del S.S. FF. AA.		
—	Conoc.	5/12/88	[illegible]	14/12/88	T.I. 238/88	7/12/88 - BXX SOTO NIZ Dpto. II/06 ID		
—	Biográfico	5/12/88	SDO SOSA					13-9-89
—	Biográfico							26-7-89
B-6	Biográfico	06 0900 DIC	[illegible]		FOTOC.	Militar		13-12-88
B-6	Biográfico				FOTOC.	SINDICAL		
B-6	Biográfico				FOTOC.	Militar		
C-6	Biográfico				FOTOC.	Militar		26-7-89
C-3	Biográfico				FOTOC.	MILITAR		13-12-88
—	Conoc.	6/12/88	[illegible]					
A-2	Biográfico	6/12/88	SDO SOSA	6/12/88	FOTOC.	Militar		1-2-89
A-2	BXX		SOTO NIZ	6/12/88	FOTOC.	Militar		
C-3	Biográfico		SDO SOSA			Militar		26-7-89
A-2	Biográfico					Militar		
B-2	Biográfico					Militar	4375	

Nº R.E.	FECHA	U.E. ENT. Sec.	HORA de ENT.	PROCEDENCIA	ASUNTO
3804344	6. DIC 1988	-	1140	Círculo Militar (S/D/Interior)	Nota Nº 442/88 - (fol. aut. 1/1)
3804345	"	—	1500	DGCD (DPTO I)	Nota Nº 312/78 del Ministerio de Justicia adjunta fc ONI ref. a firmas comerciales DIPCO Ltda y FRIDGE S.A (1/2
3804346	"	—	1500	DGID/RcI	Mem. Nº 260/88 - Posible propuesta de Líder Senatorial Hugo Batalla (1/1)
3804347	"	—	1500	DGID/RcI	Mem Nº 261/88: Discrepancias de la Secretaría ANCAP fr aumento otorgados por el Directorio (1/4)
3804348	"	—	1500	DGID/RcI	Mem Nº 262/88: Novedades del Servicio OFAC de Inteligencia - (1/1)
3804349	"	—	1500	DGID/RcI	Mem. Nº 263: Ref. al Diario La República - posible cambio de local (1/1)
3804350	"	—	1500	DGID/RcI	Mem Nº 264: Ref. a posible afiliación de ex uniformados del MLN en Frente Amplio (1/1)
3804351	"	—	1500	DGID/RcI	Mem Nº 265: Ref. a Conferencia varia del MLN. (1/1)
3804352	"	—	1500	DGID/RcI	Mem Nº 266: Ref. a - Amplía Mem 259 - Posible huelga de docentes Enseñanza (1/1)
3804353	"	—	1500	DGID/RcI	Mem Nº 267: Ref. a Posturas políticas del MLN (1/1)
3804354	"	—	1500	DGID/RcI	Mem Nº 268 - Ref. a Conformación del MLN como fuerza política - (1/1)
3804355	"	3941	1500	C.G.A.	Solicitud de Información 168/88 - (1/18)
3804356	"	—	1800	DPTO I/DGID	Listado de "La Hora" 6/DIC - Nombres de funcionarios fr el respectivo convocados para el Plan Comunal
3804357	7. DIC 1988	-	1220	Dpto. I/DGID (Sub. Seguridad)	Solicita datos patronímicos y legajos fotográficos de los C.I. Nros. 1.506.921-7/803.257 y de Miguel José Idefaz
3804358	" "	-		Dpto IV/DGID	T.I. 155/88: Adj. Diarios oficiales Nos. 22743 al 22752 de fechas 14/15/16/17/18/21/22/23/24/25/NOV/88
3804359	"	—	1800	DPTO I/DGID	T.I Nº 230/88 - Resumen de temas tratados en Asamblea y Comisiones (1/8)
3804360	"	—		DGID/SRIA GRAL.	T.I 327/88 - Solicita remisión de oficios internos en el Juicio -
3804361	"	3937	1800	SS FF AA (DPTO II E.M.)	P.I 01/88 - Solicita antecedentes (1/3)
3804362	"	3935		D.E.I. (Jefe E.M.)	P.I 53/88 - Solicitud antecedentes (1/27)
3804363	"	3929	1815	C.G.E.	Cable Nº 8833 del 7/12/88.
3804364	"	3928		C.G.E.	Comunicado Nº 89 del 6/12/88
3804365	"	—	1830	DGID/DPTO II	Informativo de Prensa N. del Sur y Parte del Mundo Nº 234 (1/4)
3804366				DGID/DPTO II	Novedades de Información Este del Mundo Nº 234 (1/4)
3804367	8. DIC 1988	-		La Nación pág 9. 8/DIC/88	Desaparecidas: continúan en juicios en la Justicia Civil (1/1)
3804368	"	3913		D.N.I.I.	Parte de Novedades Diarias Nº 337 de fecha 3/DIC/88 (1/2)
3804369	"	3914		D.N.I.I.	Parte de Novedades Diarias Nº 338 de fecha 4/DIC/88 (1/1)
3804370	"	3915	1110	D.N.I.I.	Parte de Novedades Diarias Nº 339 de fecha 5/DIC/88 (1/1)
3804371	"	3916		D.N.I.I.	Parte de Novedades Diarias Nº 340 de fecha 6/DIC/88 (1/1)
3804372	"	3930		E.M./DEI	PEI 335/88: Adj. relación de ciudadanos que poseen identificación especial (Pedido de Inf. Ofic. Cuenca Chico.)
3804373	"	3931		E.M./DEI	PEI 336/88 - 24/NOV/88 Coordinadora "M" del EA. realizó un acto (1/2)
3804374	"	3932		E.M./DEI	PEI 337/88 - Funciona en predio "Manzanal" folio 124 el Cte de Base "Cabildo de 1806" cuyo propietario es Julio Sierra - Parque Nacional y en el
3804375	"	3933		EM/DEI	PEI 340/88 - Amplía PEI 328/88 - (1/1) Alejo Perdomo procesado a Cerro Largo (MLN) y tenía la representación de la Salud para el

PASA A: DESTINO	FECHA	RECIBE	SALIDA FECHA	SALIDA SE CONFECCIONO	DESTINO	REFERENCIA	ARC FECHA
Antecedentes		06 1220 01 dic 88	13/12/88	Memo (A) 1725/88	S/D/Inteligencia/06 ID		
Bio prafico							13-9-88
Bio prafico			6/12/88	FOTOC.	C. Policías		14-12-88
Bio prafico			6/12/88	FOTOC.	C. Landwehr		
Bio prafico			6/12/88	FOTOC.	Educación		
Bio prafico		Sgto Nizza	6/12/88	FOTOC.	M. Comunicaciones		
Bio prafico	6/12/88		6/12/88	FOTOC.	C. Militar		14-12-88
Bio prafico			6/12/88	FOTOC.	C. Militar		
Bio prafico			6/12/88	FOTOC.	C. Militar		
Bio prafico			6/12/88	FOTOC.	C. Militar		
Bio prafico			6/12/88	FOTOC.	C. Militar		
Antecedentes	6/12/88	SGTO NIZ	12/12/88	Memo (A) 1726/88	U-2		
Bio prafico	07 0845 DIC	Sdo Rodríguez					
Bio prafico	16 1415 DIC	Sdo Arrascaeta	7/12/88	20/12/88 FOTOC. P.I. 12/88 - Pedido de Información Nº 88 - D. Nal. Planif. Civil	D.N.P. Técnico - C. Militar	15/6/89 Oficio 8943/88 DNPT CONTESTADO 6/12/88	26-7-88
Bio prafico	12 1200 DIC	Sdo. Rodríguez	—	—	1) Económico: Sdo. Rodríguez 07/12/88 2) Educación: Sdo. Carbone 14/12/88		14-12-88
Bio prafico	07 1815 DIC	Sgto Nizza					13-9-88
Leg. Opto	07 1800 DIC	Sdo Rodríguez	9/12/88	T.I. 232/88	Lt. Ayudante del Director -		16-8-88
Antecedentes	07 1815 DIC	Sgto Nizza	14/12/88	Memo (A) Nº 1735/88	S.S FF.AA (Opto II/EM)		
Antecedentes			16/12/88	Memo (A) Nº 1728/88	EM/DGI		
Comunicación	07 1815 DIC	Sdo Rodríguez					
Archivo	9/12/88	Sdo Rodríguez					
Archivo → Copia: Opto Orgánico	Opto Mar 89						
30 folios	09 1215 DIC						26-7-89
A-2			8/12/88	FOTOC.	Opto III. Militar		14-12-88
A-2					Opto III. Militar		
A-2					Militar - BXY SGTO NIZ		26-7-89
B-2					Militar -	4343	

R.E.	FECHA	Ingr. sec.	Hora de ENT.	PROCEDENCIA		ASUNTO
3804376	12 DIC 1988	3934		E.M. / DEI	V	PEI 34/88 - Ref. a Empresa ARITEX SA - Emisora radiante pasada avisa. que pedirá cupos para la compra de combustible. Jefe Dpto. Redes del HCN tendría inversiones en el supermercado CA 120 de la C. del Pilar
3804377	" "	3917	1330	De la Dir. Gral. de Estadística y Censos	ID	Comunicado de Prensa del 5/12/88 - Indice General de los precios al consumidor (2/4)
3804378	" "	3883			IA	Boletín Mensual nov/88 (1/78)
3804379	"	—	1700	Sub Dección Enlace	ID	T I N° 101/88 : Ref a renovación de contrato de Personal Subalterno (1/2)
3804380	"	—		DPTO I / DCID (Cap. Delgado)	V	Fotocopia revista TRIS. OCT-88 N°2 (1/2)
3804381	"	3946	1840	EMGFA (INT)		Solicitud de antecedentes N° 154/88 (1/1)
3804382	"	3943	1840	EMGFA (INT)		Solicitud de antecedentes N° 155/88 (1/1)
3804383	"	3944	1840	EMGFA		Solicitud de antecedentes N° 156/88 (1/1)
3804384	"	3945	1840	EMGFA		Solicitud de antecedentes N° 157/88 (1/1)
3804385	"	3946	1840	EMGFA		Solicitud de antecedentes N° 158/88 (1/2)
3804386	"	3947	1840	DPTO II / EMG		Solicitud de antecedentes N° 375/88 (1/2)
3804387	"	3962	1840	SSFFAA - Jefe DPTO II E.M.	V	Pedido de Informes 02/88 (1/11)
3804388	"	3956	1900	CGE	IA	Orden N° 8834 8/12/88 -
3804389	"	3957/58		CGE	IA	Comunicados N° 50 y 51 - 7/12/88
3804390	13 DIC 1988	—	1915	S.M.A.		P. I. 080/88 .
3804391	"	3981		D. Nal Pol. Carcelaria		Of. 327 - Solicita antecedentes
3804392	"	3967	1915	DEI		PEI. 343/88 . Ref. a ampliación de robo a tres personas por falta de datos en Barrancas Hnos y Dr. Ramos Mejía, ocurrido el 23/nov/88 a mediodía frente de número trece
3804393	"	3951	1915	SSFF.AA		PEI N° 11/88 : Ref. a Orlando Manuel Perera quien se presentó en el Hosp. presentando pr. bonif. de Gral. de 10/nov/88
3804394	12 DIC 1988	3953				PEI. N° 13/88 - Ref. a Casa de fotografía "Cuarta Dimensión" frente cartel "La Firme" (1/2)
3804395	" "	3952				PEI. N° 12/88 - Ref. al Prof. Edgar A. Gallo Generali (artículo de "El D.I." 2/12/88 declaraciones sobre referendum (anexa fto. de la nota)
3804396	" "	3948	0900	S.S.FF.AA (Dpto II / EM)		PEI. N° 15/88 - Ref. hecho protagonizado por oficial del H. SP (nurse Liria Lucciani) perteneciente a la Escuela de "José Scoseria"
3804397	" "	3950				PEI. N° 10/88 - Infforme Ref. a Médicos Militares : 1° dic 88 Canal 10 a las 22 informó que fueron 300 Hospitales apresentados a un
3804398	" "	-				Informativo de Prensa de Américo del Sur y Acto del Fundo N° 235 del 9/dic/88 (1/3)
3804399	" "	-		Dpto II / DGID		Unidades de Coalición - Acto del Fundo N° 235 del 9/dic/88 (1/4)
3804400	" "	-				Memo 270/88 - Alianza HCN - PS. Tratado en el Congreso del PS (1/2)
3804401	" "	-				Memo 271/88 - Mesa representativa ampliada del PIT/CNT el 15/dic en el Dpto. Florida, Tema central "Referendum" (1/1)
3804402	" "	-				Memo 272/88 - Posible depuración de autoridades del Clé Central cuando se realice el XX1 congreso del PCU (1/1)
3804403	" "	-		Dpto III (DEI) DGID		Memo 273/88 - Adj.: lista de Candidatos a la Cámara de representantes y el Senado de la Rep. por el P.S. - Convocatoria al Plenario Ampliado del Comité Ejecutivo el 16, 19 y 20/dic - Proyecto de Manifiesto Hemisférico elaborado por la Secretaría de Relaciones Internacionales
3804404	" "	-				Memo 274/88 - Reunión del Clé Central del PCU realizada el 23/11/88 (1/2)
3804405	" "	-	1910			Memo 275/88 - Conferencia Ptal. del PCU realizada el 27 y 28/nov/88 (1/2)
3804406	" "	-		Dpto. C-2 / EMACO		PEI 04/88 - PEI 11/88 - PEI 46/88 - Información del Sr. Cabo Oscar Cardozo - Este partía del Grupo "HACEDOR" fueron al Club Juventud de la C. de las Piedras, fue proyectado
3804407	" "	3926 3927		A.C.I. - I / DGID	V	T.T. 470/88 - Adj T.T. 332/88 - EMEN Nos 8629 y 8630

AL	PASA: DESTINO	FECHA	RECIBE	SALIDA: FECHA	SE CONFECCIONO	DESTINO	REFERENCIA	ARCHIVO: FECHA
-6	Biofísico	08/12/88	Sdo. Rodríguez	8/12/88	Forc -	Auditor Opto. III		26-7-89
-	C. Económico	8 12 88	Sdo. [illegible]					
-	Jefe Opto. Biofísico	08 12 88	Sdo. Luis Sdo. Rodríguez		T. F. 231/88.	Sub Jefe Auditor		26-7-89
-	Auditores	08 12 88	Cbo 1º D. Martínez	14/12/88	Memo (A) 1729/88	A-2		
				14/12/88	Memo (A) 1730/88	A-2		
				14/12/88	Memo (A) 1731/88	A-2		
				14/12/88	Memo (A) 1732/88	A-2		
				14/12/88	Memo (A) 1733/88	A-2		
				16/12/88	Memo (A) 1734/88	E-2		
				19/12/88	Memo (A) 1736/88. (Estando cerrado)	S.S.FF.AA (Opto. II/EM)		26-6-89
	Secretarias	08 1900 DIC	Sdo. Soldi					
-	Auditoras	09 1915 DIC	Cbo 1º D. MARTINEZ	14/12/88	Memo (A) 1737/88	S.M.A.		
				14/12/88	Memo (A) 1738/88	D.N.I. Comisiones		
A-2	Biofísicos Aut.	12 1200 DIC 88	Sdo. Rodríguez	12/12/88	Forc.	Militar		14-12-88
B-3						Militar		
B-3						Referendum.		26-7-89
B-3						Militar		
A-1						Militar		
B-3						Opto Relac. Militares		
-	Archivo.	23-12-88	Sdo. Pedraza					
F-6	Biofísicos	18/1200 DIC 88	Sdo. Rodríguez	12/12/88	Forc.	Auditor		26-7-89
C-6						Judicial		
F-6						Militar		
D-2						Militar		
C-6						Militar		
C-6						Militar		
-	Cargo 8XX	8XX		8XX - 13/12/88				
-	Correo -	9/12/88	Sdo. Luis	23/12/88	T.F. Nº 247/88	Opto II (DGU)		

R.E.	FECHA	Nº ENT SEC.	HORA DE ENT	PROCEDENCIA	ASUNTO
8804408	12. DIC 1988	-	1010	A.G.I.I/DGID	T.I. 471/88 - Adj: copia oficios de los folios Nos. 862/863/864/865 correspondientes a Doc. del CIMACO RE. 870 2815 (4/1)
8804409	" "	3963	1125	D.N.I.I	Parte de Novedades Diarias Nº 341/88 de fecha 7/DIC/88 (1/2)
8804410	" "	3964		D.N.I.I	Parte de Novedades Diarias Nº 342/88 " " 8/DIC/88 (1/3)
8804411	" "	3980		D.N.I.I	Parte de Novedades Diarias Nº 343/88 " " 9/DIC/88 (1/1)
8804412	" "	-	1230	Sub/Stor/Exteriores/DGID	Memorandum 8/12/88: Ref. a "La Izquierda Renovadora" (1/32)
8804413	"	-	1400	Secr. Dto Exteriores/DGID	Circulo Militar G.A. Sub Comisión de Defensa. (1/1)
8804414	"	-	1400	SSFF AA.	Pedido de Informes 03/88 (1/2)
8804415	"	3985	1400	DPTO II/EME	Solicitud de antecedentes 377/88 (1/2)
8804416	"	3986	1400	DPTO II/EME	Solicitud de antecedentes Nº 378/88 (1/2)
8804417	"	3987	14.00	DPTO II/EME	Solicitud de antecedentes Nº 380/88 (1/2)
8804418	"	3988	1400	DPTO II/EME	Solicitud de antecedentes Nº 381/88 (1/2)
8804419	"	3991	1400	D.E.F	Pedido de Información Nº 54/88 (1/4)
8804420	"	-	1430	C.G.A.	Solicitud de Información Nº 173/88 (1/11) S/ Sol. Nº 172/88
8804421	"	-	1800	DGID/DPTO II	Observadores de Trabajo A del Sur Nº 098. (1/2)
8804422	"	-	1800	DGID/DPTO II	Novedades de Grabación resto del Mundo Nº 235 (1/3)
8804423	"	3995	1900	D.N.I.I	P.N.D. 344/88 - 10/12/88. (1/1)
8804424	"	3996	1900	D.N.I.I	P.N.D 345/88 - 11/12/88. (1/1)
8804425	"	3997	1900	D.N.I.I	P.N.D. 346/88 12/12/88 (1/1)
8804426	13. DIC 1988	-	10.15	DPTO II (Cdo. C/Inf.)	Solicitud antecedentes (1/1) - 01/89 -
8804427	" "	-	1100	DGID/BRIA Aeromóvil	Inf. 113/88 - Se remiten fax fletes de NEBU- PCU-FA- 101-FA (1/46)
8804428	" "	4001	1440	2da Sec. E.M.G.A.	Solicitud de Información Nº 170/88 (1/2)
8804429	" "	4002		S.M.A.	Pedido de Informes Nº 81/88 (1/2)
8804430	" "	-		H.D.N.	Boletín Nº: 8623/21/nov/88 - (Recortes entre paréntesis por Gracieta 7 días y año D'Amico fuero S.N. Meteorología (1/1)
8804431	" "	4005		E-2	PEI 1096/88 - Camioneta Chevrolet Veraneras Mat. 361.028 (Uruguay) perteneciente a la firma DEIBAL SRL cuyos importadores son
8804432	" "	4004		E-2	PEI 1098/88 - Charla y almuerzo el 26/nov/88 con cita Grautos del PCV en el local de la casa "Paco Espinosa"
8804433	" "	4006	1810	D.N.I.I.	Parte de Novedades Diarias Nº: 347 de fecha 13/dic/88 (1/2)
8804434	" "	-		Dpto. I/DGID - "Cuenca Chica"	D.I. 237/88 - Resumen y documentos de temas tratados en "Cuenca Chica" del 13/dic/88 (1/19)
8804435	" "	-		Dpto II/2da Sec	Novedades de Grabación - Resto del Mundo Nº 236 del 13/DIC/88 (1/2)
8804436	14. DIC 1988	3945	1300	D.E.F.I/2da Sec	T.I. 474/88 - Adj. T.I. 339/88 se remiten - Ref. al Boletín del N.D.N. Reservado Nº 2529
8804437	" "	3998		N.D.N.	EXP. Nº 88-127552 - Solicita el Tribunal de lo Contencioso Administrativo - Actuaciones de esta División Ref. a [illegible]
8804438	"	4028	0815	Servicio Geográfico Militar	Oficio Nº 1226/88 - Solicitud antecedentes referente a empresa (1/4)
8804439	"	-	1900	D.G.I/REI	Mem. 278 - Ref. a comunicación de la Sub Com. de control que estudió la conducta de los afiliados al PCV durante el Gob.

	PASA A:			SALIDA			REFERENCIA	
	DESTINO Antec y docs F.I. archivo	FECHA Sec. Biográfico y/u B/Docs Generales	RECIBE Gb. Actualidades	FECHA	SE CONFECCIONÓ	DESTINO		FECHA
	Biográfico	12/1200 DIC 88	Sdo. Rodrigues					26-7-89
	Archivo.	03-12-88	Sdo. Rodrigues	12/12/88	T.I. 235/88 (Dpto. II) - T.I. 236 (Dpto. III) - REI 43/88	S/D/Sit-para Generales de Ejército y Cuerpo en Jefe Estado Mayor OCOA A-2 - N-2 - DNTT - E-2 (2 ejemplares - 1 para Ch. c/Inf. Ejército) - C. Radiotelex		
				13/12/88	Memo (A) Nº 1739/88	S/D (Defensa DGIP)		
				14/12/88	Memo (A) Nº 1740/88	SSFFAA (Dpto. III CH)		
	Antecedentes	12 1/30 DIC 88	SGTO N 2	16/12/88	Memo (A) Nº 1741/88 (Secreto)	E-2		
				21/12/88	Memo (A) 1742/88	E-2		
				21/12/88	Memo (A) 1743/88	E-2		
				21/12/88	Memo (A) Nº 1744/88	E-2		
				16/12/88	Memo (A) Nº 1745/88	E.H/DEI (corresponde Inf. Nº 172/88)		
				14/12/88	Memo (A) Nº 1746/88	N-2 (Corresponde Inf. Nº 173/88)		
	Archivo.	14-12-88	Sdo. Rodrigues					
	Biográfico	13 1030 DIC.	- SDO FIGUEIRAS.					26-7-89
A-1	Antecedentes SINDICAL (10 a 40) MILITAR (41 a 46)	13 1015 DIC / 13 1800 DIC.	SDO AMARAL / SDO. HELIO / SDO RODRIGUES.	26/12/88	Memo (A) 1749/88	E-2		
	Antecedentes	13/1800 DIC 88	Sgto N 3	26/12/88	Memo (A) 1751/88	N-2		
			Sgto. N 3	21/12/88	Memo (A) 1750/88	SHA		
	Bxx							
A-1	Biográfico.	13/1850 DIC 88		12/12/88	Forde.	Dpto. III - Militar		26-7-89
A-2	Biográfico.			13/12/88	Forde.	Militar.		
	Biográfico.							
B-2	Biográfico.			12/12/88	T.I. 237/88	S/D/Relatorio pco. - Dpto. II - Dpto. III		13-9-89
	Archivo.	14-12-88	Sdo. Rodrigues					
	Com. Bxx →	14/12/88 - 14/12/88	Sgto. N 3	22/12/88	T.I. 243/88 Forde	Dpto. III/DGRD S/D/DIGRAFICO Militar (Cautela Jefe Dpto.)		1-8-89
A-1	Biográfico Antecedentes	14/12/88	Cbo. Vieira	14/12/88	Secreto de Contrapeiné			
	Antecedentes	14 1815 DIC.	Cbo Martins	21/12/88	Memo (A) 1754/88	E.H.		
C-6	Biográfico	15090001C88	Sdo Rodrigues	15/12/88	Forde.	Militar		26-7-89

R.E	FECHA	Nº ENT SGCG	HORA DE ENT	PROCEDENCIA	ASUNTO
8804440	[illegible] DIC 1988	-	19.00	DGID/DPTO 4	Novedades de prevención Puesto del Mundo Nº 237 (1/2)
8804441	"	-		DGID/DPTO 4	Suplemento de prensado A. del Sur y Puesto del Mundo Nº 236 (1/6)
8804442	15. DIC 1988	-			Telex 279/88. Jorge Haliq (Chile Mno) - Vínculos con el PIT/CNT a través de Esteban Ramírez (PCU) 1/2.
8804443	"	-	1230	Depto. III (Rel) DGIO	Telex 280/88. "Traversa" de CX 44 - Organizado por CX 44 y Bartolomé Vilajos - Realizada los días 9/10/11/oct/88 Puerto C. Varela y El
8804444	"	-			Telex 281/88 Visa Diplomáticas ampliada a realizarse el 15/oct/88 en Florida (1/2)
8804445	"	4054	1250	S.M.A	Pedido de Información Nº 01/89 (1/3)
8804446	"	4053		E.M./DEI	Pedido de Información Nº 55/88 (1/7)
8804447	"	4031	0400	DNII	P.N.D. 348/88 - 14/12/88. (1/1)
8804448	"	-	1500	SRIA SUB DGCION	T.I Nº 804/88 - Directiva para Confección Memoria Anual correspondiente ej. 88 (1/1)
8804449	"	-	1530	DGID/DPTO 4	Novedades de prevención Puesto del Mundo Nº 238 (1/5)
8804450	"	4061	1800	DPTO II/EME	Solicitud de antecedentes Nº 375/88 (1/1)
8804451	"	4062	1800	DPTO II/EME	Solicitud de antecedentes Nº 383/88 - URGENTE (1/1)
8804452	"	4063	1800	DPTO II/EME	Solicitud de antecedentes Nº 385/88. (1/2)
8804453	"	4058	1800	DPTO II/EME	Solicitud de antecedentes Nº 387/88. (1/1) - URGENTE
8804454	"	4059	1800	DPTO II/EME	Solicitud de antecedentes Nº 388/88 (1/-)
8804455	"	4060	1800	DPTO II/EME	Solicitud de antecedentes Nº 390/88 (1/1)
8804456	DIC 1988	-		2da SU EMGA (cedula en adjunto)	Solicitud de Información Nº 175/88 (1/4)
8804457	"	-	1230	2da SU EMGA	Solicitud de Información Nº 174/88 (1/1)
8804458	"	4052		E.M./DEI	"aporte de dinero para viaje, siendo descubierto, en esto es cuando UNIT UNPVP-Pr. los detenidos [illegible] PEI 342/88 - Su M. Pasteur donde se realizará la preparación para Clínica Médica, el día cumplido 2 de los cursos Distrito 9
8804459	"	4082		D.N.I.I.	Parte de Novedades Diarios Nº 349 de fecha 15/12/88 (1/2)
8804460	"	-		D.N.I.C.	Datos patronímicos y Registros fotográficos de varias personas solicitadas por la DEI y Depto III/DGID (1/5)
8804461	"	4089		S.S.FF.AA (Depto II (EM))	Pedido de Informes Nº 4/88 (1/2)
8804462	"	4085	1250	Div. Int. e Ian/PNN	Solicitud de Información Nº 1104/88 (1/4)
8804463	"	4086			Solicitud de Información Nº 1105/88. (1/2)
8804464	"	4087			Solicitud de Información Nº 1106/88 (1/2)
8804465	"	4093	1715	CGE	Orden Nº 8836 del 20/12/88.
8804466	"	4094		CGE	FOLIO I-2/88 ref a Pruebas de Ingreso a la Escuela de Personal Subalterno del Ejército.
8804467	19. DIC 1988	4096	0700	D.N.I.I.	Parte de Novedades Diarios Nº 350 de fecha 16/dic/88 (1/2)
8804468	"	4088		EM/DEI	PEI Nº 101/88 - El 06/dic Acto político con la participación de Germán Araujo en Unión de los Trabajadores y Pedro de Toledo
8804469	"	4079	1000	M.D.N.	EXP. 88/130294 - Solicitud de viaje al exterior autorizada al Sdo 1º Estela Folio 1 (1/5)
8804470	"	4090 al 4094	1200	DGII/DGID	S.I. 480/88. Adj S.I. 340/88/Secretaría. Ref a B.MON. Nros. 8631/32/33/34 y Decreto 253
8804471	"	-	1530	DGID/DPTO II	T.I Nº 010/89 - Pedido de antecedentes (1/1)

...AL	PASA A: DESTINO	FECHA	RECIBE	SALIDA FECHA	SE CONFECCIONÓ	DESTINO	REFERENCIA	FECHA
-	Archivo	19/12/88	[illegible]					
	Archivo							
-3	Biográfico	15/1430 DIC	[illegible]	15/12/88	FOTOC.	C. Militar.		26-7-89
-6	Biográfico			15/12/88	FOTOC.	C. Militar		
-6	Biográfico			15/12/88	FOTOC.	S. Sindical		
-	Antecedentes	15/1430 DIC	SOTO NIZ	21/12/88	Memo (A) 1756/88	S.M.A.		
-	Antecedentes			21/12/88	Memo (A) 1757/88	DEI/EM.		
-1	Biográfico	15/1430 DIC	[illegible]					26-7-89
-	Emp. de Personal	16/12/88	Sgto 1º Cadore	22/12/88	J.I. Nº 242/88	S/D/Interior		
-	Archivo	19/12/88	[illegible]					
	Antecedentes	15/1830 DIC	SOTO NIZ	21/12/88	Memo (A) 1758/88	E-2		
				21/12/88	Memo (A) 1759/88	E-2		
				21/12/88	Memo (A) 1760/88	E-2		
				21/12/88	Memo (A) 1761/88	E-2		
				21/12/88	Memo (A) 1762/88	E-2		
				21/12/88	Memo (A) 1763/88	E-2		
-	Antecedentes	16/1300 DIC 88	[illegible]	29/12/88	Memo (A) 1764/88	EMGA.		
-				21/12/88	Memo (A) 1765/88	N-2		
A-2	Biográfico	16/1300 DIC 88	[illegible]	16/12/88	FOTOC.	Militar		26-7-89
-	Biográfico							
-1	Biográfico							13-9-89
-	Antecedentes	16/1300 DIC 88	[illegible]	21/12/88	Memo (A) 1766/88	SSFFAA (Dpto. II/EM)		
-				21/12/88	Memo (A) 1767/88	P.N.N.		
-				21/12/88	Memo (A) 1768/88	P.N.N.		
-				21/12/88	Memo (A) 1769/88	P.N.N.		
-	Conocimiento	16/1730 DIC	[illegible]					
-	Biográfico	19/0930 DIC 88	[illegible]					26-7-89
A-2	Biográfico			19/12/88	FOTOC.	Dpto. III. Militar		
-	M/central	19/1000 DIC 88	[illegible]	22/12/88	J.I. 245/88	Dpto. IV/DGID		
-	Conoc.	19/DIC/88	(BXX) - Sgto Niz	22/12/88 21/12/88	F.I. 243/88	Dpto. II/DGID		
-	Antecedentes	19/1520 DIC	SOTO NIZ					

N.R.E.	FECHA	Hora Sec.	Hora de ent.	PROCEDENCIA	DESJUNTO
880 4472	19. DIC 1988	4102		EMGEA.	Solicitud de antecedentes Nº 155/88 (1/2)
880 4473	"	4100	0500	SSFFAA	Pedido de Informes 05/88 (1/2)
880 4474	"	4101		SSFFAA.	Pedido de Informes 06/88 (1/3)
880 4475	"	—			Informativo de Prensa A del Sur y Resto del Mundo Nº 237 (1/6)
880 4476	"	—	1730		Novedades de Población Resto del Mundo Nº 238 (1/2)
880 4477	"	—		DGID / DPTO II	Novedades de Población Resto del Mundo Nº 239 (1/4)
880 4478	"	—			Novedades de Población A. del Sur 058 (1/2)
880 4479	"	—			Novedades de Población A. del Sur Nº 100 (1/1)
880 4480	20. DIC 1988	4106		D.N.I.I.	Parte de Novedades Diarias Nº 351 de fecha 17/DIC/88 (1/2)
880 4481	"	4107		D.N.I.I.	Parte de Novedades Diarias Nº 352 de fecha 18/DIC/88 (1/1)
880 4482	"	4108	0645	D.N.I.I.	Parte de Novedades Diarias Nº 353 de fecha 19/DIC/88 (1/1)
880 4483	"	4099		D.E.I.	P.E.I Nº 203/88 - 7/DIC en adhesión a la realización del XXI Congreso del PCV en el Polo Petrolero el cual se constató presencia de un Personal de la I.N.I.
880 4484	"	—	1006	Dpto III (Re I) DGID	Ref. ntrevista personal del Sr. Héctor Ferreira Yas (despachante de Aduana) vinculado a la Embajada de Rusia (1/2)
880 4485	"	—	1430	S.I.E	Solicitud de antecedentes Nº 13/88 - (1/2)
880 4486	"	4126	1530	2º DIV EMGFA	Solicitud de antecedentes Nº 160/88 (1/2)
880 4487	"	4127		2º DIV EMGFA	Solicitud de antecedentes Nº 163/88 (1/1)
880 4488	"	—	1520	DGID DPTO II	Novedades de Población Resto del Mundo Nº 240 (1/4)
880 4489	"	—			Novedades de Población A. del Sur Nº 101 (1/2)
880 4490	"	4117	1545	CGE	Orden Nº 8835 - 20/12/88.
880 4491	"	4118			Orden Nº 8837 - 20/12/88
880 4492	21. DIC 1988	4113	0640	SSFF.AA (Dpto II/EM)	PEI 20/88 - Colocación de placa recordatoria en Fac. de Arquitectura a Juan Pablo Rocagno - Estudiante - presentó despacho a
880 4493	"	—	1330	DGID (DPTO I - Rueda Chica	EI 241/88 - Resumen de temas tratados en Rueda Chica 20 DIC y documentos (1/27)
880 4494	"	—	1700	SIE (Of. S-2)	Solicitud de antecedentes Nº 14/88 (1/1)
880 4495	"	—	1900	DGID/REI	Memo Nº 286 ref.: Acto del 1º/N en Pº Bella Unión el 18/12/88.
880 4496	"	—			Memo Nº 285 : "Encuentro por un espacio popular revolucionario" 16/DIC - en local central ARO.
880 4497	22. DIC 1988	4153	1130	DGIS/DGEI	E.I 485/88. Ref. I.I. 343/88 de Montevideo. Ref. Boletines del MDN. Nros. 8634/35/37 manifestantes se manifestan como fren
880 4498	"	—		Dpto II/DGID	PEI 04/89 - En la casa sita en Treinta y Tres 3615 se realizan reuniones, se ha colocado un cartel del Min. Social Construc
880 4499	"	4161		D.N.I.I.	Parte de Novedades Diarias Nº 354 de fecha 20/DIC/88 (1/2)
880 4500	"	4162		D.N.I.I.	Parte de Novedades Diarias Nº 355 de fecha 21/DIC/88 (1/2)
880 4501	"	—			Informativo de Prensa - Novedades del Sur y Resto del Mundo Nº 238 del 21/12/88 (1/4)
880 4502	"	—		Dpto II/DGID	Novedades de Población - Resto del Mundo Nº 241 del 21/DIC/88 (1/2)
880 4503	"	—			Novedades de Población - Novedades del Sur Nº 102 del 21/DIC/88 (1/2)

IAL:	PASA A: DESTINO	FECHA	RECIBE	SALIDA: FECHA	SE CONFECCIONO	DESTINO	REFERENCIA	ARC FECHA
	Antecedentes	19/12/88	SGTO NIZ	29/12/88	Memo (A) 1771/88	EMGFA		
				26/12/88	Memo (A) 1772/88	SSFFAA (Dpto. II/EM)		
				26/12/88	Memo (A) 1773/88	SSFFAA (Dpto. II/EM)		
	Archivo	22/12/88	Sdo. Yadado					
-	Biográfico	200900 DIC 88	Sdo. Rodríguez					26-7-89
-	Biográfico							
-	Biográfico							26-7-89
A-2	Biográfico			20/12/88	FOTOC	Dpto. III. C. Militar		
A-2	Biográfico	20/11521C	Sdo Rodríguez					
-	Antecedentes	201430 DIC	SGTO NIZ	29/12/88	Memo (A) 1775/88	S.I.E		
-	Antecedentes	201530 DIC	SGTO NIZ	26/12/88	Memo (A) 1776/88	A-2		
-				26/12/88	Memo (A) 1777/88	A-2		
-	Archivo	22/12/88	Sdo. Yadado					
-	Conoc.	201600 DIC	Sdo Roldán					
A-2	Biográfico	210500 DIC 88	Sdo Rodríguez	21/12/88	FOTOC	Cpte. Dpto. Vicario Desap. - DD. HH		26-7-89
B-2	Biográfico	21/3/89 - 21 1330 DIC 88	SGTO NIZ SDO O'NEILL		T.I 241/88	Sub DPTO - DPTO II .. DPTO III		8-11-89
-	Antecedentes	21 1700 DIC 88	SGTO NIZ	29/12/88	Memo (A) 1780/88	S.I.E.		
-	Biográfico	221145 DIC	Sdo. Rodríguez	22/12/88	FOTOC	Militar		26-7-89
B-6	Biográfico					Militar		
-	Conoc.	22/12/88	Sdo Olmos	28/12/88	T.I 249/88	DPTO II		
B-3	Biográfico	221145 DIC	Sdo. Rodríguez	22/12/88	FOTOC	Político		26-7-89
-	Biográfico							
-	Biográfico							
-	Archivo	26-12-88	Sdo Yadado					

Nº R.E	FECHA	Nº ENT. SECCI	HORA DE ENT	PROCEDENCIA.	A S U N T O
8804504	22. DIC 1988	—	1600	C G A.	Solicitud de Información Nº 171/88 (1/2)
8804505	"	—		ca C/Inf.	Solicitud de antecedentes (1/1)
8804506	"	4164	1700	SS FF. AA.	Pedido de Informes 07/88 (1/2)
8804507	"	4170		DNII	PND 356/88 - 22/12/88
8804508	"	—	1820	DGIO/SUBDECION	Informe 117/88 - Solicitud de denuncia Sub Of. Cnel. Horacio Pardo (1/8)
8804509	"	4133		S.M.A.	PEI 001/89 - Info. Reconformación de cuadros de funcionamiento delitos BCHO (1/4)
8804510	28. DIC 1988	-		S.M.A	Pedido de Informes Nº 03/89 (1/1)
8804511	28. DIC 1988	-		S.M.A.	Pedido de Informes Nº 02/89 (1/1)
8804512	"	4179		D.N.I.I.	Parte de Novedades Diarias Nº 357 de fecha 22/dic/88 (1/21) Compra de medicamentos.
8804513	"	4166		EM/DEI	P.E.I. 103/88 - 3/dic/88 - Vigilancia por 2 NN/M a un auto patente de (022) - tío frave en H Clínicas y la aclaración de 5 de diciembre en H Militares
8804514	"	4165		EM/DEI	PEI 102/88 - 6/dic/88 - Seguir a sujeto, perteneciente al Cuerpo Comunal "San Vicente" se detectó dos NN/M tercero en la llamada Cantaras de la Alegría
8804515	"	-		Dpto I/DGIO (Cap Moreira)	Memo. 22/dic/88 - Dirección ofrecida para recibir sujeto a ser entrevistado por ex 44 Radio Panamericana (ofrece del M.C.N) en Mon
8804516	"	-		Dpto I/DGIO (Gto. Olivera)	Memo 23/dic/88 - Of a Ex Sto de esta Dirección Hasso Sosa Sanguinetti (se encuentra convocado a ratificar firma - Capt
8804517	"			Sub/Dtor/DGIO	Memo del 22/dic/88 - Charla brindada por Julio Hernandez Sainz en el Penal 3 del M.C.N (T) el 19/dic/88 (1/
8804518	"	-			Memo del 22/dic/88 - Reunión por un Estado Popular, Revolucionario de Liberación Nacional y Socialista (1/8)
8804519	"	-		DGIE/DGIO	T.I. 486/88 - remite Actas 866 y 867 correspondientes a Documentación recibida del Exmo. RE. 870228.15 y documentación
8804520	"	-		Dpto. II/DGIO	Novedades de Grabación - Resto del Mundo Nº 242 del 22/dic/88 (1/2)
8804521	"	-			Novedades de Grabación - Americas del Sur Nº 103 del 22/dic/88 (1/2)
8804522	"	4169		Dpto II/EME	Sumario de Informaciones - Dic Tribunal - Período del 01/AGO al 30/OCT/88 (1/78)
8804523	"	—	1430	C.G.A.	Solicitud de Información Nº 177/88 (1/2)
8804524	"	4183	1720	EMGFA.	Solicitud de Antecedentes Nº 2760/88 (1/12)
8804525	"	-	1400	DPTO II/EME ca/C Inf.	Solicitud de antecedentes (1/1)
8804526	"			" " "	Solicitud de antecedentes (1/1)
8804527	"	4191	1400	D.E I	PE I 106/88 - Información obtenida sobre los Ctes de Base del E.A. "Brigadier Zuloaga" 125 de Agosto (1/2)
8804528	"	4189		DNII	P.N.D 35-8 - 24/12/88 (1/1)
8804529	"	4192	1400	DNII	PND 355 - 25/12/88 (1/1)
8804530	"	4190		DNII	PND 360 - 26/12/88 (1/1)
8804531	"	—	1430	DGIO (DPTO II)	Novedades de Grabación Resto del Mundo Nº 243 (1/3)
8804532	"			DGIO/SRIA GRAL	T.I 344/88 - Adjunta Bol MDN 8640 y Resol 2531
8804533	28. DIC 1988	4210	1030	DPTO.II/EME	SOL AUT Nº 391/B/SM/88 (1/1)
8804534	"	4211	"	DPTO.II/BMB	SOL AUT Nº 393/B/SM/88 (1/4)
8804535		4212	"	DPTO. II/EME	SOL AUT Nº 396/B/SM/88 (1/3)

VAL	PASA A I			SALIDA			REFERENCIA	
	DESTINO	FECHA	RECIBE	FECHA	SE CONFECCIONÓ	DESTINO		FECHA
-	Duplicados	22 no DIC	SCIONZ	30/12/88	Memo (A) 1779/88	EMCA.		
-				29/12/88	Memo (A) 1784/88	Ca. C/Ref.		
-				29/12/88	Memo (A) 1782/88	SS.FF.AA		
-	Biográfico	22 173 DIC	SAO. O'NEILL					26-7-89
-	BXX	26 1400 DIC	SCIONZ.					
A-2	Biográfico	26/1000 DIC	Sdo. Rodriguez		FOTOCOPIA	Sumario		13-9-89
-	Duplicados	26 1000 DIC	Sdo. Amaral	29/12/88	Memo (A) 1783/88.	S.M.A.		
-				29/12/88	Memo (A) 1784/88	SMA.		
-	Biográfico	26/1300 DIC	Sdo Rodriguez					26-7-89
A-2	cartelón	26/1000 DIC.	Sdo. Vidiri	26/12/88	FOTOC.	Militar		27-1-89
B-2	Biográfico	26/1000 DIC	Sdo. Rodriguez	26/12/88	FOTOC.	militar - Opto FII		26-7-89
A-2	Biográfico			26/12/88	FOTOC.	Militar		
A-1	BXX	26 1400 DIC	SCIONZ					
-	Biográfico	26/1000 DIC	Sdo. Rodriguez	26/12/88	PEI. 46/88 FOTOC. T.I. 246/88 - Opto III/DGED	C. Militar - Jefe Opto. - ORIGINAL: S/D/ Instruc. DISTRIBUCION POR DIRECCION: E-2 - N-2 - A-2 - Q. C. Estado Mayor - Jefe Opto. - DUPLICADO: S/D/ Instruc.	Generales 3 cdtes. en Jefe	26-7-89
B-2	Biográfico			26/12/88	PEI 45/88 Fotoc. T.I. 246/88 - Opto III/DGED	C. Militar - Jefe Opto. - ORIGINAL: S/D/ Instruc. DISTRIBUCION POR DIRECCION: E-2 - N-2 - A-2 - Q. C. Estado Mayor - Jefe Opto. - DUPLICADO: S/D/ Instruc.	Jefe Estado - Ministerio D.N.	8-11-89
-	Biográfica - T.I. Archivo en B/Doc. Grales. -							
-	Archivo	26-12-88	Sdo. Medeot					
-	Biográfico	30 130 ENE 89	Sdo. J. Rodriguez		Visto Rex: Policías - militar. Comunicaciones. DGFM - Referendum - Religión			26-6-89
-	Duplicados	26/12/88	SIGTOK KIZ	30/12/88	Memo (A) 1785/88	EMGFA		16-8-89
-	Duplicados			4/1/89	Memo (A) 1786/88.	EMGFA		
-	Duplicados	27 1400 DIC	SDO MEYER	11/01/89	Memo (A) 1787/88	Ca. C/Ref.		
-	Duplicados			30/12/88	Memo (A) 1788/88.	Ca. C/Ref.		
B-2	Biográfico				FOTOC.	C. Policías		26-7-89
A-1	Biográfico	29 1400 DIC	SDO O'NEILL					7-3-89
-	Duplicados	27/1/89	Sdo. Medeot					26-7-89
-	Convoc.	Las Rg		9/01/89	T.I. 003/89	DPTO II/DGID		
-	Antec.			30/12/88	Memo (A) 1789/88	DPTO II/EME		
-	Antec	28/12/88	Sdo. Fty	30/12/88	Memo (A) 1790/88	DPTO II/EME	5/1/89 Memo (A) 1796. Estudios Secuela	
-	Antec.			4/1/89	Memo (A) 1791/88	" "		

Nº R.E.	FECHA	Nº ENT. Secc.	HORA DE ENT.	PROCEDENCIA	A S U N T O
8804536	8. DIC 1988	4213	1020	Depto. II | GRE	Sol. Ant. de 397/8/SM/88 (1/1)
8804537	"	—	1400	SS FF AA	Pedido de Informes 08/88 (1/2)
8804538	"	4202		DNII	P.NO 301/88 - 27/12/88 (1/1)
8804539	"	—		DGID | DPTO II	Novedades de personal Resto del Mundo Nº 244 (1/4)
8804540	"	4195	1430	Depto Nal Pol. Caminera	Solicitud de antecedentes (1/1)
8804541	"	—		DGID/RCF	Mem. 287 - Ref a actuaciones realizadas a Batalla, Legrand y Luperi (1/3)
8804542	"	4216	1510	C GE	Orden Nº 8839 - 28/12/88
8804543	"	4215		C GE	Orden Nº 8838 - 28/12/88
8804544	"	—	1715	DGID/DPTO I - Unidad Chia	T I 250/88 - Reunion y documento de U. Chia del 27/DIC/88 (1/33)
8804545	"	4225		SS FF. AA	Pedido de Informes 09/88. (1/7)
8804546	28. DIC. 1988	4208	1420	SSFFAA	P E I 26/88 - Ref. a Personal Superior de la Armada Nal (1/2).
8804547	"	4209		SSFF AA	P E I 25/88 - Adj. información sobre desplazo del Iº C. FFAA (1/2)
8804548	"	4230	1420	SS FF A A	Pedido de Informes 10/88 (1/2)
8804549	"	4224		D E I	P E I 108/88 - Ref a restitución en Cafe de Reinos y Reunion Militares de Tenencia de Jefes y Oficiales detenidos en BMN N=2 por pertenencia al MLN-T (1/2)
8804550	"	4222	1420	DNII	P.NO 362/88 - 28/12/88
8804551	"	—	1910	DGID | DPTO II	Informativo de Prensa A del Mes y Resto del Mundo (1/3).
8804552	"	4243		DNII	P.NO 363/88 - 29/12/88 (11/1)
8804553	"	4232		D E I	P E I Nº 109/88 Ref. a información de CX44 Ref. a un supuesto Jefe de Ca Civil a Zona de Labor Sauce (1/2)
8804554	"	4233		DEI	P E I 110/88 - Ref a Marcha de "Los Paisanos" el 17/DIC. en Salto (1/4)
8804555	"	4234		D E I	P E I Nº 111/88 : Detección sobre comité de Base del P.C.P en Artel y Salto (1/2)
8804556	"	4231		D.E.I.	P E I 204/88 - Acto de D.A en P. Ludueña (1/2)
8804557	"	4235		D.E.I	P E I 112/88 - Nómina de integrantes a candidatos a la Con. Directiva del COA (1/4)
8804558	"	—		DGID/RCI	Mem 291 : Actividades P.C.U en La Teja. (1/1)
8804559	"	—		DGID/RCI	Mem 292 : Conflicto maestros medios de ANCAP por aumento de retenciones (1/1)
8804560	"	—		DGID/RCI	Mem 293 : Denuncia ofrecida al PIT-CNT por parte de los familiares de Uruguayos detenidos (1/1)
8804561	"	—		DGID/RCI	Mem 294 - Actividades de la Central Obrera (PIT-CNT) (1/1)
8804562	"	—		DGID/RCI	Mem 295 - Actividades generales - MLN (1/1)
8804563	"	—		DGID/RCI	Mem. 296 - Posible acercamiento MLN - PVP (1/1)
8804564	"	—		DGID/RCI	Mem 297 : Trabajo conjunto entre MLN - PVP (1/1)
8804565	9 JUL. 1990	—	—	Prensa	"Compañero" Colección Año 1988 - (9 ejemplares)
8804566	12/7/90			Coleccion DGID.	GUIA DE PROFESIONALES (1989)

EVAL	PASA A: DESTINO	FECHA	RECIBE	SALIDA: FECHA	SE CONFECCIONÓ	DESTINO	REFERENCIA	FECHA
—	ANTECEDENTES	28/12/88	Cdo. [illegible]	11/1/89	Memo(A) 1792/88	DPTO II/EME		
—	Antecedentes	28/12/88	SDO METZGER	4/1/89	Memo(A) 1793/88	SS.FF.AA		16-9-8
—	Biográfico	28 1400 DIC.	SDO O'NEILL					26-7-89
—	Archivo	27/1/89	Sdo. Ladrado					
—	Antecedentes	28 1430 DIC.	SDO METZGER	4/1/89	Memo(A) 1795/88	Policía Camino		
—	Biográfico	28 1430 DIC.	SDO O'NEILL	28/12/88	FOTOC.	C. Político		26-7-89
—	Conoc.	28 1510 DIC	[illegible]					
—								
B-2	Biográfico	28 1715 DIC	Sdo. [illegible]					13-9-89
—	Antecedentes			16 ENE 89 13 ENE 89	MEMO(A) Memo(A) 1794/88	SSFFAA. SSFFAA	8900282	9-5-89
A-2	BXX	29 1500 DIC	[illegible]					
B-1	BXX						8900184	
—	Antecedentes	29 1545 DIC	Cdo. Martínez	5/1/89	Memo(A) 1797/88	SSFFAA.	8900323	
A-1	Biográfico	S'	Sdo O'Neill	29/12/88	FOTOC.	C. Militar - BXX		18-3-89
—	Biográfico		Sdo O'Neill					26-7-89
—	Archivo	27/1/89	Sdo. Ladrado					
—	Biográfico							26-7-89
A-2	Biográfico	S'	Sdo O'Neill	30/12/88	FOTOC.	Militar - BXX.		
A-2				30/12/88	FOTOC.	Político Militar.		
A-2	Biográfico			30/12/88	FOTOC	C. POLITICO.		
B-2	Biográfico		Sdo O'Neill	30/12/88	FOTOC	C. Militar.		
A-2	Biográfico			30/12/88	FOTOC.	SINDICAL.		
C-3				30/12/88	FOTOC	Militar		
C-6				30/12/88	FOTOC	SINDICAL		26-7-8
C-3			Sdo O'Neill	30/12/88	FOTOC	SINDICAL.		
C-3				30/12/88	FOTOC	SINDICAL		
C-3	Biográfico			30/12/88	FOTOC	MILITAR		
F6				30/12/88	FOTOC	MILITAR		
C-3				30/12/88	FOTOC	MILITAR		

EVAL	PASA A: DESTINO	FECHA	RECIBE	SALIDA FECHA	SE CONFECCIONÓ	DESTINO	REFERENCIA	ARCH FECHA
—	ANTECEDENTES	28/12/88	Cno. [illegible]	11/1/89	Memo(A) 1792/88	DPTO II / EME		
—	Antecedentes	28/12/88	SDO METZGER	4/1/89	Memo(A) 1793/88	SS. FF. AA		16-9-8
—	Biográfico	28 1400 DIC.	SDO O'NEILL					26-7-89
—	Archivo	27/1/89	Sdo. Ladrado					
—	Antecedentes	28 1430 DIC.	SDO METZGER	4/1/89	Memo(A) 1795/88	Policía Camino		
—	Biográfico	28 1430 DIC.	SDO O'NEILL	28/12/88	FOTOC.	C. Político		26-7-89
—	Conoc.	28 1510 DIC	[illegible]					
—								
B-2	Biográfico	28 1715 DIC	—					13-9-89
—	Antecedentes		Sdo. [illegible]	15 ENE 89 13 ENE 89	MEMO(A) 1794/88	SSFFAA. SSFFAA	8900282	9-5-89
A-2	BXX	29 1500 DIC	[illegible]					
B-1	BXX						8900184	
—	Antecedentes	29 1545 DIC	Cno. Martínez	5/1/89	Memo(A) 1797/88	SSFFAA.	8900323	
A-1	Biográfico	S'	Sdo O'Neill	29/12/88	FOTOC.	C. Militar - BXX		18-3-89
—	Biográfico		Sdo O'Neill					26-7-89
—	Archivo	27/1/89	Sdo. Ladrado					
—	Biográfico							26-7-89
A-2	Biográfico	S'	Sdo O'Neill	30/12/88	FOTOC.	Militar - BXX.		
A-2				30/12/88	FOTOC.	Político Militar.		
A-2	Biográfico			30/12/88	FOTOC	C. POLITICO.		
B-2	Biográfico		Sdo O'Neill	30/12/88	FOTOC.	C. Militar.		
A-2	Biográfico			30/12/88	FOTOC.	SINDICAL.		
C-3				30/12/88	FOTOC.	Militar		
C-6				30/12/88	FOTOC.	SINDICAL		26-7-8
C-3			Sdo O'Neill	30/12/88	FOTOC.	SINDICAL.		
C-3	Biográfico			30/12/88	FOTOC.	SINDICAL.		
C-3				30/12/88	FOTOC	MILITAR		
F-6				30/12/88	FOTOC	MILITAR		
C-3				30/12/88	FOTOC	MILITAR		

Nº R.E.	FECHA	Nº ENT. SECC.	HORA DE ENT.	PROCEDENCIA	ASUNTO
8804536	28. DIC 1988	4213	1020	Depto. II | GRE	Sol. Ant. Nº 397/B/SM/88 (1/1)
8804537	"	—	1400	SS FF AA	Pedido de Informes 08/88 (1/2)
8804538	"	4202		DNII	P.N.D. 301/88 - 27/12/88 (1/1)
8804539	"	—		DGID | DPTO T	Novedades de prensa Resto del Mundo Nº 244 (1/4)
8804540	"	4195	1430	Dcción Nal Pol. Caminera	Solicitud de antecedentes (1/1)
8804541	"	—		DGID/RCI	Mem. 287 - Ref a entrevistas realizadas a Batalla, Leyenda y Luppi (1/3)
8804542	"	4216	1510	CCE	Orden Nº 8839 - 28/12/88
8804543	"	4215		CGC	Orden Nº 8838 - 28/12/88
8804544	"	—	1715	DGID/DPTO I - Unidad Chia	T I 250/88 - Remisión documentos de U. Chia. del 27/DIC/88 (1/33)
8804545	"	4225		SS FF AA	Pedido de Informes 09/88 (1/7)
8804546	29. DIC 1988	4208	1420	SSFFAA	P.E.I 26/88 - Ref. a Personal Superior de la Armada Nal (1/2).
8804547	"	4209		SSFFAA	P.E.I 25/88 - Adj. información sobre desplazamiento del 1er FFAA (1/2)
8804548	"	4230	1420	SS FF AA	Pedido de Informes 10/88 (1/2)
8804549	"	4224		D.E.I	P.E.I 108/88 - Ref a restitución en Cargo de Retiros y Pensiones Militares de Tenientes Cnel, Jefes y Oficiales Grales
8804550	"	4222	1420	DNII	P.N.D 362/88 - 28/12/88
8804551	"	—	1910	DGID/DPTO I	Informativo de Prensa A del Mundo y Resto del Mundo (1/3).
8804552	"	4243		DNII	P.N.D 363/88 - 29/12/88 (1/1)
8804553	"	4232		D.E.I	P.E.I Nº 109/88 Ref. a información de CX44 Ref. a un Reportaje Sobre Ex Cnel Grales de Cabo Salvo
8804554	"	4233		DEI	P.E.I 110/88 - Ref a Marcha de "Los Tupamaros" el 17/DIC. en Salto (1/4
8804555	"	4234		D.E.I	P.E.I Nº 111/88: Detección sobre comité de Base del P.G.P en Ariel y Salto (1/2).
8804556	"	4231		D.E.I.	P.E.I 204/88 - Acto de D.A en P. Ludueña (1/2)
8804557	"	4235		D.E.I	P.E.I 112/88 - Nómina de entrevistas a Candidatos a la Com. Directiva del CDA (1/4)
8804558	"	—		DGID/RCI	Mem 291 / Actividades P.C.U en La Teja. (1/1)
8804559	"	—		DGID/RCI	Mem 292: Conflicto marítimo medios de ANCAP por aumento de fletes (1/1)
8804560	"	—		DGID/RCI	Mem. 293 / Denuncia efectuada al PIT-CNT por parte de los 3 autobuses de trabajadores italianos
8804561	"	—		DGID/RCI	Mem 294 - Actividades de la Central Obrera (PIT-CNT) (1/1)
8804562	"	—		DGID/RCI	Mem 295 - Actividades generales - MLN. (1/1)
8804563	"	—		DGID/RCI	Mem. 296 - Posible acercamiento MLN - PVP. (1/1)
8804564	"	—		DGID/RCI	Mem 297: Trabajos conjuntos entre MLN - PVP (1/1)
8804565	9 JUL. 1990	—	—	Prensa	"Compañero" Colección Año 1988 - (8 ejemplares)
8804566	12/7/90			Coleccion DGID	GUIA DE PROFESIONALES (LIBRO)
[illegible]				[illegible]	05/MAY/94

	PASA A:			SALIDA			REFERENCIA	ARCHIVO
	DESTINO	FECHA	RECIBE	FECHA	SE CONFECCIONÓ	DESTINO		FECHA
—	ANTECEDENTES	28/12/88	Cno. [illegible]	11/1/89	Memo(A) 1792/88	DPTO II / EME		
—	Antecedentes	28/12/88	SDO METZGER	4/1/89	Memo(A) 1793/88	SS.FF.AA		16-9-89
—	Biográfico	28 1400 DIC.	SDO O'NEILL					26-7-89
—	Archivo	27/1/89	Sdo. Ladrado					
—	Antecedentes	28 1430 DIC.	SDO METZGER	4/1/89	Memo(A) 1795/88	Policía Camino		
—	Biográfico	28 1430 DIC.	SDO O'NEILL	28/12/88	FOTOC.	C. Político		26-7-89
—	Conoc.	28 1510 DIC	[illegible]					
—								
A-2	Biográfico	28 1715 DIC	—					13-9-89
—	Antecedentes		Sdo. [illegible]	16 ENE 89 13 ENE 89	MEMO(A) 1794/88	SSFFAA. SSFFAA	8900282	9-5-89
A-2	BXX	29 1500 DIC	[illegible]					
B-1	BXX						8900184	
—	Antecedentes	29 1545 DIC	Cno Martínez	5/1/89	Memo(A) 1797/88	SSFFAA.	x 8900323	
A-1	Biográfico	S'	Sdo O'Neill	29/12/88	FOTOC.	C. Militar - BXX		18-3-89
—	Biográfico		Sdo O'Neill					26-7-89
—	Archivo	27/1/89	Sdo. Ladrado					
—	Biográfico							26-7-89
A-2	Biográfico	S'	Sdo O'Neill	30/12/88	FOTOC.	Militar - BXX.		
A-2				30/12/88	FOTOC.	Político Militar.		
A-2	Biográfico			30/12/88	FOTOC	C. POLITICO.		
B-2	Biográfico		Sdo O'Neill	30/12/88	FOTOC.	C. Militar.		
A-2	Biográfico			30/12/88	FOTOC.	SINDICAL.		
C-3				30/12/88	FOTOC.	Militar		
C-6			Sdo O'Neill	30/12/88	FOTOC	SINDICAL		26-7-89
C-3	Biográfico			30/12/88	FOTOC.	SINDICAL.		
C-3				30/12/88	FOTOC.	SINDICAL		
C-3				30/12/88	FOTOC	MILITAR		
F6				30/12/88	FOTOC	MILITAR		
C-3				30/12/88	FOTOC	MILITAR		

LIBRO DE REGISTRO DE DOCUMENTOS

DEL DEPARTAMENTO I/D.G.I.D.

AÑO 1989

DOC. 001 A 4894 EN FS. 001 A 153

Nº R.E.	FECHA	Nº ENT. SEC.	HORA DE ENT.	PROCEDENCIA	ASUNTO
8900001	02. ENE	4255	1700	DPTO II / EME	Solicitud de antecedentes Nº 334/88 (1/2)
8900002	"	4256	1700	DPTO II / EME	Solicitud de antecedentes Nº 395/88 (1/2)
8900003	"	4254	1700	DPTO II / EME	Solicitud de antecedentes Nº 398/88 (1/2)
8900004	"	4253	1700	DPTO II / EME	Solicitud de antecedentes Nº 399/88 (1/1)
8900005	"	4252	1700	DPTO II / EME	Solicitud de antecedentes Nº 400/88 (1/1)
8900006	"	4251	1700	DPTO II / EME	Solicitud de antecedentes Nº 401/88 (1/2)
8900007	"	—	1730	DGID / RCI	P.I.E. Nº 91/88 : Ref a Alianzas Políticas dentro del FA (1/1)
8900008	"	—	1730	DGID / DPTO I (Cap. Segueira)	Mem.: Ref a cx 44 Radio Panamericana (1/2)
8900009	"	—	1745	DGID / DPTO II	Novedades de grabación Resto del Mundo Nº 246 (1/4)
8900010	"	—	1745	DGID / SRIA GRAL	T.I. Nº 345/88 - Boletines MDN 8638 y Reservado 2532
8900011	04. ENE 1989	037	14.30	EMGFA	Solicitud de antecedentes Nº 165/88 (1/1)
8900012	"	—		JEFE DPTO IV / DGID	T.I. 001/89 - Solicitud de antecedentes (1/2)
8900013	"	024		DPTO II / EME	Solicitud de antecedentes 402/88 (1/2) - URGENTE
8900014	"	025		DPTO II / EME	Solicitud de antecedentes 404/88 (1/1) URGENTE
8900015	"	026		DPTO II / EME	Solicitud de antecedentes 406/88 (1/2)
8900016	"			S.M.A.	P.I. 004/88 - (1/1)
8900017	"	011	17.00	SSFFAA	Pedido de Información Nº 11/88 - Solicita informe sobre médicos militares que se presenten ante el Consejo Arb
8900018	"	012		SSFF.AA.	P.E.I. Nº 29/88 - Informe sobre presentación de Médicos Militares ante el Consejo Arbitral del SMU (1/5)
8900019	"	3739		SSFF AA.	Oficio Nº 627 del 16/NOV/88 - Ref a: Remisión Memorandum Esq. Mayor C. Garbino (fallo en el Tribunal de lo Contencioso)
8900020	"	3961		DPTO II E.M. SSFFAA	Oficio Nº 08/0-II EM/88 : Remite copia of. 07 elevado al MDN por llamado del CASMU para vacantes Med. Oftalmólogo
8900021	"	—		DPTO II EM. SSFF AA	Oficio Nº 17 - Amplía of. 08 ref a Concursos en CASMU y Oftalmólogos citados (1/7)
8900022	"	013	17.30	D.N.I.I	PND 364/88 - 30/12/88 (1/1)
8900023	"	014			PND 365/88 - 31/12/88 (1/1)
8900024	"	015			PND 01/89 - 01/ENE/89 (1/1)
8900025	"	016			PND 02/89 - 02/ENE/89 (1/1)
8900026	"	024			PND 03/89 - 03/ENE/89 (1/1)
8900027	"	019/020	1745	C.G.E.	Orden del CGE Nº 8844 4/01/89 y Anexo Nº 1
8900028	"	=		MDN	T.I. Nº 02/89 - Boletín Nº 8641 y Reservado 2533
8900029	"	=	1745	D.E.I.	P.E.I. 207/89 - Ref al Sgto Elbio Fontalés fun. del Serv. de Retiros y Pensiones Militares (PCU) (1/3)
8900030	"	043		DPTO II / EME	Solicitud antecedentes 001/89 - (1/1)
8900031	"	042		DPTO II / EME	Solicitud antecedentes 410/89 (1/1)
8900032	"	"	1745	DPTO IV / DGID	T.I. 160/88 - Adjunta 8 ejemplares del Diario Oficial Nº 22753 al 22760

EVAL	PASA A: DESTINO	PASA A: FECHA	PASA A: RECIBE	SALIDA: FECHA	SALIDA: SE CONFECCIONÓ	SALIDA: DESTINO	REFERENCIA	ARC. FECHA
—	Aulle colectivo	02 ENE 89	Cbo. Martínez	11/ENE/89	Memo(A) 002/89	E-2		
—				11/ENE/89	Memo(A) 003/89	E-2		
—				5/ENE/89	Memo (A) 004/89	E-2		
—				5/ENE/89	Memo(A) 005/89	E-2		
—				5/ENE/89	Memo(A) 006/89	E-2		
—				11/ENE/89	Memo (A) 007/89	E-2		
C-6	Biográfico							1-2-89
A-2	Biográfico	02 ENE 89	J. Sgto. Hill					3-89
—	Archivo	02/ENE/89	Sdo. Tedesco					
—	Correo.	02/1745/ENE89	Sdo. Hill	9/ENE/89	T.I. 002/89	DPTO II/DGIV		
				11/ENE/89	Memo(A) 010/89	EMGFA (INTELIGENCIA)		
				10/ENE/89	Memo(A) 011/85	DPTO II - DGIV		
	Aulle colectivo	04/1450 ENE	Cbo 1º Daniel Martínez.	13/ENE/89	MEMO(A) 12/85	E-2		
				11 ENE 89	Memo (A) 013/85	E-2		
				11 ENE 89	Memo (A) 014/89	E-2		
				11 ENE 89	Memo (A) 015/89	S.M.A.		
—	Capf. Médico Militar - 04/1100 ENE		Cbo Bitancourt.					
A-1	Biográfico	15/08 → Sdo N.Z		04/ENE	Fotoc.	Capf. Médico Militar		28-6-89
A-2	Biográfico			04/ENE	Fotoc.	Capf. Médico Militar.		12-5-89
A-2								10-3-89
A-1								7-3-89
A-1	Biográfico							1-2-89
—								7-3-89
—								1-2-89
A-1								
—	Correo.	04/1145 ENE	Sdo Hill					
—	Correo			12 ENE 89	T.I. 004/89	DPTO II/DGIV.		
—	BXX	17/ENE/89	Sdo Hill	04/ENE	PET Nº 001/89	Sr. Sgto. General de los Servicios M.D.N.		
—	Aulle colectivo	04/1820 ENE	Cbo MARTINEZ	12 ENE 89	Memo (A) 12/89	E-2		
—	1) EDUCACION	04/1330 ENE	Sdo CASTAGNA	12 ENE 89	Memo (A) 18/89	E-2		
—	2) BIOGRAFICO	04/0980 ENE	Sdo O'NEILL					1-2-89

N° R.E	FECHA	N° ENT SEC.	HORA DE ENT	PROCEDENCIA		ASUNTO
89000033	05. ENE	—	1515	DGID | DPTO IV	√	T.F N°002/89 - Solicita antecedentes de aspirante a ingreso (1/2)
89000034	"	—		DGID | DPTO III	√	P.I.E 02/89 - Campamento del Frente Juvenil del Norte en el Fte. Lavalleja (1/3)
89000035	"	—		SMA	√	P.E.I 002/89 - Limpieza de arena de Playa de Base Aérea a fin de incautarse municiones de los mismos (1/30)
89000036	08. ENE	046		CGA	√	Solicitud de Información 001/89 - (1/2)
89000037	"	047		CGA	√	Solicitud de Información 002/89 (1/2)
89000038	"	048		CGA	√	Solicitud de Información 003/89 (1/2)
89000039	"	049		CGA	√	Solicitud de Información 004/89 (1/2)
89000040	"	050		CGA	√	Solicitud de Información 005/89 (1/2)
89000041	"	051		CGA	√	Solicitud de Información 006/89 (1/2)
89000042	"	—		S.M.A.	√	P.I. 005/89 (1/1)
89000043	"	—		SMA	√	P.E.I. 003/89 (1/3)
89000044	"	061		DNII	√	P.N.D. 04/89 (1/1) 04/01/89
89000045	"	—	1300	DGID | DPTO IV	√	T.F N°048/89 - Solicitud antecedentes (1/1)
89000046	10. ENE	069	1115	EMGFA.	√	Solicitud de antecedentes N°164/88 (1/2)
89000047	"	—		DPTO III | DGID	√	Información de Prensa de A. del Sur y Parte del Mundo N°001 (1/5)
89000048	11. ENE	059	1130	DGID / SRIA	√	T.F 09/85 - Boletines Mar - 8642 - 43 - 44 - 45
89000049	"	070		CGE	I.A.	Orden del Comando N°8892 - 9/01/85
89000050	"	073	1140	DPTO II | EME	√	Solicitud de antecedentes N° 002/89 (1/1)
89000051	"	—		S.M.A.	√	P.I. N°008/89 (1/5)
89000052	12. ENE	090		SSFFAA	√	Pedido de Informes N°9/89 (1/4)
89000053	"	002		EMGFA	√	P.E.I N°014/88 - Apresa a solo de dejar en vehículo en la intersección de Av. Libertador y Hernandez (1
89000054	"	003		D.E.I	√	D.E.I N°205/88 - Ref a Alvaro Dario Sala Silveira, ex funcionario de SSFFAA, quien estuvo en el grupo de
89000055	"	004		D.E.I	√	P.E.I N°206/88 - Ampliación a P.E.I 108/88 - (1/2)
89000056	"	040		SSFFAA	√	Of. 710 - Apunta publicación "La Hora" 21/12/88 rog. a guarda de municiones al parque ubicado bajo cumplimiento
89000057	"	—		DGID | DPTO III (Rec)	√	Nota 03/89 - Campamento del Frente Juvenil del MLN a realizarse el 16/1/89 (1/1)
89000058	"	064		PNII	√	P.N.D. 05/89 - 5/1 (1/1)
89000059	"	065		DNII	√	P.N.D 06/89 - 6/1 (1/1)
89000060	"	066		DNII	√	P.N.D 07 - 7/1/89 (1/1)
89000061	"	067		DNII	√	P.N.D 08 - 8/1/89 (1/1)
89000062	"	068		DNII	√	P.N.D 09 - 9/1/89 (1/1)
89000063	"	076		DNII	√	P.N.D 010 - 10/1/89 (1/1)
89000064	"	045		DGE y C.	√	Comunicado de Prensa - 4/5 NE 88

VAL	PASA AI			SALIDA			REFERENCIA	
	DESTINO	FECHA	RECIBE	FECHA	SE CONFECCIONÓ	DESTINO		FECHA
—	Antecedentes	05 1515 ENE 89	Cbo Martinez	10 ENE 89	Memo (A) 019/89	DPTO IV - DGLD.		
C-6	Biográfico	09 1030 ENE	SDO O'NEILL	09 ENE 89	FOTOC P.E.I 002/89	C. MILITAR DPTO II - Cal/C Inf.		7-3-89
B-2	Biográfico	02 1230 MAR 89 → 09 1030 ENE	Sdo. VIEIRA	09 ENE 89	FOTOC.	MILITAR - MOV. BARRIAL		24-4-89
	Antecedentes	09 1130 ENE	Sdo METZGER	12 ENE 89	Memo (A) 027/89	EMGA.		
				12 ENE 89	Memo (A) 026/89	EMGA		
				17 ENE 89	Memo (A) 028/89	2ª DIV. EMGA.		
				17 ENE 89	Memo (A) 029/89	" EMGA.		
				17 ENE 89	Memo (A) 030/89	" EMGA		
				17 ENE 89	Memo (A) 031/89	" EMGA.		
				24 ENE 89	Memo (A) 032/89	S.MA.		
A-1	BXX.	09 1130 ENE	Sdo Roldán					
A-1	Biográfico	09 1130 ENE	SDO O'NEILL					7-3-89
—	Antecedentes	09 1310 ENE	SDO METZGER					
—	Antecedentes	10 1115 ENE	Cbo MARTINEZ	24 ENE 89	Memo (A) 034/89	EMG.FA. (INT)		16-8-89
—	Archivo	27/ENE/89	Sdo. [illegible]	[illegible]	Memo (A) 034			
—	Conocimiento	11 1130 ENE	Sdo. [illegible]	18 ENE 89	T.I 008/89	DPTO II. 100 P.		
—	Conocimiento							
—	Antecedentes	11 1145 ENE		17 ENE 89	Memo (A) Nº 035/89	DPTO II (INT) EME		
—				12 ENE 89	Memo (A) 036/89	SMA		
—	Antecedentes	12 1000 ENE	SDO METZGER	12 ENE 89	Memo (A) 037/89	SS FF.AA		
A-2	Biográfico	27 0930 ENE 89	Sdo. Rodriguez	12 ENE 89	FOTOCOPIA	C. Militar		1-2-89
A-2	Biográfico			12 ENE 89	FOTOC.	C. Militar		7-3-89
A-2	Biográfico			12 ENE 89	FOTOC.	C. Militar - BXX.		8-3-89
—	Biográfico			12 ENE 89	FOTOC.	C. Militar - DD HH. BXX		7-3-89
C-6	Biográfico			12 ENE 89	FOTOC	C. Militar		
—	Biográfico	12 1000 ENE	SDO O'NEILL					1-2-89
A-1								8-3-89
—								1-2-89
A-1								8-3-89
A-1								7-3-89
—								1-2-89
—	C. ECONÓMICO	27 1000 ENE 89	Sdo [illegible]					

N° R.E	FECHA	N° ENT. SECC.	HORA DE ENT.	PROCEDENCIA	ASUNTO
890065	12. ENE 1989	—	10.00	DGCO/DPTO I (Cap. Delgado)	Boletín ADEMU 4/5/12/87 (1/4)
890066	"	4114	10.00	SSFFAA	Of. 10/0-ADEM/88 - Rem. copia Of. 09 ref. a datos aport. Mr. Carl Hübner Walter Meerhoff (1/7)
890067	13 ENE 1989	—		SRPM.	Of. 24/88 - Solicita antecedentes referentes a empresa (1/2)
890068	"	105		DPTO II/EME	Solicitud antecedentes 007/89 (1/4)
890069		106		DPTO II/EME	Solicitud antecedentes 008/89 (1/4)
890070	"	103		DPTO II/EME	Solicitud antecedentes Nº 003/89 (1/1)
890071	"	104		DPTO II/EME	Solicitud antecedentes 004/89 (1/4)
890072	"	102	30	Secc. Geográfico Militar.	Oficio 1004/89. Sol. antecedentes sol. empresa (1/2)
890073	"	107	12	EIM. DE. III	Pedido de Inf. 03/89 - Solicita antecedentes referentes a empresa (1/3)
890074	"	—		DCID/DPTO II	Informativo de Prensa de A. del Sur y Resto del Mundo Nº 002 (1/5)
890075	"	—		DPTO III/DCID	Circular N°1 ref. a control de llamadas telefónicas (1/1)
890076	"	110		DNII	P.V.D 011/89 - 11/1/89 (1/1)
890077	"	111		DNII	P.V.D 012/89 - 12/01/89 (1/1)
890078	"	—		DGID/SRIA.	T.I 010/89. Boletines NDM - 8646 - 47 - 48 - 49
890079	"	057		C.G.A.	Orden Nº 8843 - 11/1/89.
890080	18. ENE 1989	—	1050	DGID/SUB-DGID	Informe Nº 119 - Adjunta PEI 006/89 y/o Actividades de empresa del M264 (1/3)
890081	"	—		DGID/DPTO II	PEI 007/89 - Actividades de Local Brujula en Uruguay (1/1)
890082	"	—		DGID DPTO I -	Memorandum: Situación general de la Argentina (1/10)
890083	"	123		DPTO II/EME	Solicitud antecedentes 005/89 (1/5)
890084	"	124		DPTO II/EME	Solicitud antecedentes 006/89 (1/8)
890085	"	125	30	DPTO II/EME	Solicitud antecedentes 009/89 (1/6)
890086	"	126	14	DPTO II/EME	Solicitud antecedentes 010/89 (1/7)
890087	"	127		DPTO II/EME	Solicitud antecedentes 011/89 (1/8)
890088	"	128		DPTO II/EME	Solicitud antecedentes 012/89 (1/2)
890089	"	134		S.M.A.	P.I 009/89 (1/4)
890090	"	093	1015	FISCAL MILITAR DE 1ER TURNO	Of. Nº 14/89 - Averiguación del fallecimiento del buscado Miguel Angel Mato Fagián
890091	"	084		DGE y P.	Boletín Mensual 010/88
890092	"	—	14	DGID/DPTO I	Informativo de Prensa A. del Sur y Resto del Mundo Nº 003. (1/2)
890093	"	—		DGID/Sub Dción	Ref. Nº 120 - Se adjuntan planillas de Letreros para ser dados de baja
890094	"	4223.		D.E.I	PEI 107/88 - Remite fotocopia de un Cap. del Libro "Mujeres de Nuremberg Bolton" (1/7)
890095	"	—		DGID/Sub Dción	Ref. 121 - Adj. panfleto F.A. AGBU (1/1)
890096	"	122		DNII	P.V.D 013/89 - 13/1/89 (1/1)

PASA A:			SALIDA			REFERENCIA	
DESTINO	FECHA	RECIBE	FECHA	SECCION	DESTINO		FECHA
Biográfico	18 1015 ENE	Sdo. Sosa					13-3-89
3 x x	~~EXX~~ - 02120 MAR	Sdo. Rodriguez	12/ENE/89	FOTOS	C. Médico Auditor.		
	27/I/1989		17 ENE 89	Memo(A) 042/89	SRPM.		
			17 ENE 89	Memo(A) 043/89	DPTO II/EME		
			17 ENE 89	Memo(A) 044/89	DPTO II/EME		
Ordenes cumplidas	13 1130 ENE	Sdo. Metzger	27/I/89	Memo (A) 45/89	EME (E-2)		
			17 ENE 89	Memo (A) 046/89	DPTO II/EME		
			17 ENE 89	Memo (A) 047/89	S.O. 44		
			03/2/89	Memo (A) 73/89	D.E - III		
Archivo	27/I/89	Sdo. Toledo					
Reconocimiento	Solicita	Sdo. Vieyra					
2/3 x x	→ 01 1230 MAR						8-3-89
Biográfico	18 1015 ENE 89						9-2-89
Conocimiento	13 1230 ENE	Sdo. Rios	18 ENE 89	T.E 004/89	DPTO III/DGID		
13-2 Biográfico	x	1130 ENE 89	16 ENE 89	* PEI 005/89 - 006/89	* ENCAB - E-2		20-8-91
2-3 Biográfico	x		16 ENE 89	FOTOS	DPTO III - C. Hubelar.		
Biográfico	x		16 ENE 89	PEI 004/89	E-2		4-8-89
Biográfico	x		16 ENE 89	FOTOS	C. Hubelar		
			16 ENE 89	PEI 003/89	ARE-2/N-2/ONI		
			16 ENE 89	FOTOS	C. Hubelar		
			2/2/89	Memo (A) N° 49/89	E-2		
			27/I/89	Memo (A) 050/89	E-2		
			27/I/89	Memo (A) 051/89	E-2		
Ordenes cumplidas	16 1130 ENE	Sdo. Metzger	27/I/89	Memo (A) 052/89	E-2		
			27/I/89	Memo (A) 053/89	E-2		
			24 ENE 89	Memo (A) 054/89	DPTO II (ENE) EME		
			27/I/89	Memo (A) 055/89	SHA		
Ordenes cumplidas	17 1015 ENE	- SGTO ALDANA 13 DE ENE 89	Se confecciona Exp 004/89 Pendiente para Subdirección.				27/I/89
Economía	8/1000 ENE 89	Sdo. Aguilera					
Archivo	27/I/89	Sdo. Toledo					
Bof Biográfico	17 1100 ENE	Sdo. Rios					
A-2 Biográfico	x 0270230 ENE 89	Sdo. Rodriguez	18 ENE 89	FOTOS	C. Hubelar. Hoja Filiatoria		16-3-89
Biográfico	x		18 ENE 89	FOTOS	Suspendido		8-11-89
Biográfico	18 0 1015 ENE 89	Sdo. Vera					9-2-89

Nº R.E.	FECHA	Nº ENT SEC.	HORA DE ENT	PROCEDENCIA		ASUNTO
89000 97	17 ENE	136	1100	DNII	V	P.N.D 014/89 - 14/ENE/85 (1/1)
89000 98	"	137		DN4	V	P.N.D. 015/85 - 17/ENE/85 (1/1)
89000 99	"	138		DNII	V	P.N.D 016/89 - 16/ENE/85 - (1/1)
89000 100	"	—	1130	Depto I (C. Militar)	V	Recomendación: Información solicitada (1/3).
89000 101	"	—	1000	DGID / DPTO III	I.A.	T.F 007/89. Ref a unión uniones de cobro de Prensa (1/3)
89000 102	"	150	1015	DPTO II / EME	V	Solicitud de antecedentes N° 014/89 (1/1)
89000 103	"	152		SSFFAA	V	Pedido de Informes 01/89 (1/2)
89000 104	"	—	1015	DNII	V	P.N.D 017/85 - 17/01/85 (1/1)
89000 105	"	148		CGE	I.A.	Comunicación N° 1 - 16/01/85
89000 106	"	—	1080	DGID / DPTO III	V	Mem. 005/89 - Problemas recibimos en exp (1/1)
89000 107	"	—		DGID / DPTO III	V	Mem. 006/85. Pedido de informe de la Dirección Comisiones en Argel. (1/1)
89000 108	"	—	1030	DGID / AGII.	V	T.I 494/89 - Remite BMD/ 86500 y 51 -
89000 109	"	—		S.M.A.	V	T.I. 010/89 - Solicita antecedentes (1/1)
89000 112	"	—	1030	DGID / DPTO I (cap. Delgado)	V	Publicación de CEY FOTOGRAFIA (1/1)
89000 111	"	—	11.00	DNII	V	Antecedentes de Alférez Menendez (1/1)
89000 112	"	—	1140	DPTO II / DGID	V	T.F 030/89 - Solicita antecedentes (1/1)
89000 113	16 ENE	180	1020	SSFFAA	V	PEDIDO DE INFORMES 02/89 (1/1)
89000 114	"	181		SSFFAA	V	Pedido de Informes 03/89 (1/2)
89000 115	"	—	1020	Ca. C/Inf.	V	Solicita antecedentes (1/1) N° 5/89
89000 116	"	—		DGID / REI	V	MEM 007/89: Data publicaciones de Luis Alberto Rampanelli (1/1)
89000 117	"	085		D. E I.	V	PEF 209/89. Ref a unos militares Mat. C-5555 extraviados frente al Am. de Aeropuerto (E 3260 " 13 de dic
89000 118	"	182		SSFFAA	V	PEI 017/89. Información referente al problema de extracción de Medios Militares en el exp 695 MC (1/2)
89000 119	"	108		DPTO II / EME	V	PEI 024/89 - Adj. PEI 67/88 del BN I N° 8. Ref. a Huelga en la Estancia "El Polvaro" (1/3)
89000 120	"	166		DPTO II / EME	V	PEI 032/89. Ref. a Cartuchos que estaban en almacen "MAGAZINE" de C. Blanca (1/1)
89000 121	"	167		DPTO II / EME	V	PEI 036/89 - Adj. PEI 289/88 - D.E III ref a explosivos almacenados en C. Blanca el 6/DIC/88 (1/1)
89000 122	"	168		DPTO II / EME	V	PEI 038/89 - Actividades en el Ote - Aviso Armamento de C. Blanca (1/1)
89000 123	"	169		DPTO II / EME	V	PEI 041/89 - Campamento en C. Blanca (Lagunas Negras) organizado por el M26 (1/1)
89000 124	"	170		DPTO II / EME	V	PEI 043/89 - Adj. PEI 289/88. D.E III; vuelta de coches de pilotos a C. Blanca (1/3)
89000 125	"	171		DPTO II / EME	V	" PEI 044/89 - D-E III - ref a actividades de "Arado la Cava" en C. Mercado (1/3)
89000 126	"	172		DPTO II / EME	V	PEI 046/89 - Foto de fin de año en el Centro "Lomas Puntas" (1/3)
89000 127	"	058		D. E I.	V	PEI 145/89 - Elevará a la Dir. Administradora Central de Ejército - Envía 7/1 - Aumento de Jaime
89000 128	"	057		D. E I	V	PEI 208/89 - Ref a David Sánchez ex Sdo 601 Leg. 13 Fallecimiento 1/1/89 - Allanamiento del 24 Marzo (1/

JAL	PASA A: DESTINO	FECHA	RECIBE	SALIDA FECHA	SE CONFECCIONÓ	DESTINO	REFERENCIA	ARCH FECHA
—								1-2-89
F-1	Biopáfico	19 10 X ENE 85						3-3-89
←								1-2-89
B-2	Biopáfico	19 1020 ENE 85	SDO SOSA	17 ENE 89	PET Nº 007/85	A-2 - E-2 - N-2 - DNI.		5-6-89
—	Guc. Personal	18 ENE 85	SDO SARTORI					
—	Ouic cedents	18 11 5 ENE	SDO HETZGER	24ENE 89	Hecho (a) 064/89	DDO 6 ENE		
—	Ouic cedents			27/I/85	Hecho (a) 057/89	USEFAD. (Dpto. I/EM)		
—	Biopáfico	18 10 15 ENE						1-2-89
-	Conocimto	18 10 20 ENE						
0-6	Biopáfico	2270 130 ENE 85	Sdo Rodriguez	19 ENE 85	FOTOC	C. Hueter.		10-3-89
0-3	Biopáfico			19 ENE 85	FOTOC	Sindical - Militar		7-3-89
—	Conocimto	19 1020 ENE	SDO LOS	24 ENE 85	T.I 0 10/85	JCEE DPTO 4		
—	Ouic cedents	19 10 30 ENE 85	SDO METZGER	24ENE 89	Hecho (a) 060 89	S.M.A.		
A-2	Biopáfico	19 10 ENE 85	SDO COCH					31-3-89
3-2	Biopáfico	19 11 ENE 85	SGTO ALDABALDE	17/3/89	Hecho J/N Confeccionado por Biopáfico → 2270530 ENE 85 → Sdo. Rodriguez			16-3-89
—	Ouic cedents	19 11 4 ENE 85	SDO METZGER	24ENE 89.	FOTOC.	BIOGRA FICO - Militar		8-3-89
—				2/2/89	Hecho (a) Nº 63/89	SSFFAA (Dpto. II/EM)		
—	Ouic cedents	20 1110 ENE	SDO METZGER	27/I/89	Hecho (a) Nº 062/89	SSFFAA. (Dpto. II/EM)	B900394	
—				2/2/89	Hecho (a) Nº 62/89	E-2		
B-1	Biopáfico	x		23 ENE 89	FOTOC	C. Militar.		7-3-89
B-2	Biopáfico	x		20 ENE 89	FOTOC	C. Militar		28-3-89
A-2	Biopáfico	x		20 ENE 85	FOTOC	C/Nº Md. Militar		28-3-89
B-2	Biopáfico	x		23 ENE 85	FOTOC	C. Militar		7-3-89
B-1	Biopáfico	x		23 ENE 89	FOTOC.	C. Militar.		13-3-89
B-2	Biopáfico	x		23 ENE 89	FOTOC	C. Militar.		16-3-89
B-2	Biopáfico	x		23 ENE 85	FOTOC	C. Militar.		26-3-89
B-2	Biopáfico	x		23 ENE 89	FOTOC	C. Militar		16-3-89
B-2	Biopáfico	x		23 ENE 89	FOTOC	C. Militar		21-5-89
B-2	Biopáfico	x		23 ENE 89	FOTOC	C. Militar.		29-3-89
B-2	Biopáfico	x		23 ENE 89	FOTOC	C. Militar.		13-3-89
A-2	Biopáfico	x		23 ENE 89	FOTOC	C. Militar. - Nav. Especial		25-4-89
B-2	Biopáfico	x		23 ENE 89	FOTOC	C. Militar — OXX		14-4-89

Hecho 20 ENE 89 Sdo Rodriguez

Nº R.E	FECHA	Nº ENT Sec.	HORA DE ENT	PROCEDENCIA		ASUNTO
89001 129	25 ENE 1989	189		SS FF.AA	V	PEI 01/85 - Inf. ref. a actualización de antecedentes del MCN en Registros (1/4)
89001 130	"	—		DGID / DPTO II	V	Resv 006/89 - Movimiento Económico Internacional y su reflejo en el Presupuesto (1/38)
89001 131	"	—		DGID / DPTO II	V	Resv 009/89 - VIII Congreso de Teatro Nuevo (1/1)
89001 132	"	184		DNII	V	PNO 015/89 - 19/01/89 (1/1)
89001 133	"	183	1130	DNII	V	PNO 018/89 - 18/01/89. (1/1)
89001 134	"	—		DGID / DPTO II	V	Resv 010/89 - 1º Congreso Mundial Palestino (1/3)
89001 135	"	—		DGID / DPTO II	V	Informativo de Prensa Nº 001 Sec. y Resp. del Período 1990 (1/4)
89001 136	"	177		CGE	IA	Orden Nº 8844 del 18/01/85.
89001 137	25 ENE 1989	185	0800	SSFF AA	V	PEI 09/89 - Ref. a Convocatoria Reglamentos Internos del Reforzamiento Jerárquico de la (Alf. Hist.) Lauro Rocha Reglamentos
89001 138	"	186	0800	SSFFAA	V	PEI 11/85. Remisión a Secom. Presupuesto del SRPM de Secretarías separadas por Jefaturas del MCN (1/4)
89001 139	"	187		CCA (RNV)	V	Solicitud de información 1107/88 (1/4)
89001 140	"	188		CCA. × (RNV)	V	Solicitud de información 1108/88 (1/2)
89001 141	"	189	1130	CCA × (RNV)	V	Solicitud de información 1109/88 (1/2)
89001 142	"	190		CCA. × (RNV)	V	Solicitud de información 1110/88 (1/2)
89001 143	"	191		CCA. (RNV)	V	Solicitud de información 1111/88 (1/2)
89001 144	"	—	1130	DGID / DPTO II	V	Informativo de Prensa Nº 001 del Sec y Resp del Período Nº 005 (1/2)
89001 145	"	—		DPTO II / DGID	V	TI 017/85 - Remite fecha disp. a imprim. para Col. Intercambio - (1/2)
89001 146	"	—		DGID / RCI	V	PIE 01/88 - Cumplimiento de lo ord. en Bco. Tarjeta (1/2) - 27-189 - Remit Nº 11/89 (1/1)
89001 147	"	212	0945	DPTO II / EME	V	Solicitud antecedentes Nº 016/89 (1/2)
89001 148	"	213		DPTO II / EME	V	Solicitud antecedentes Nº 013/85 (1/1)
89001 149	"	214		DPTO II / EME	V	Solicitud antecedentes Nº 020/89 (1/1)
89001 150	"	—	1115	SRIA (DECION) / DGID	IA	TI 19/85 - Ref. a inscripción Personal Superior para cargos ofrecimiento de servicios
89001 151	"	—		AGII	V	TI 498/89 - Adjunta remite T.I 014/89 SRIA. (DGI/MON 8652)
89001 152	"	215	12.30	SS FF.AA	V	PEI 04/89 - Información ref. a medios requerimiento desplazado en Cuerpo Aéreo (1/2)
89001 153	25. ENE 1989	—		SSFFAA	V	PI 04/85 - (1/2)
89001 154	"	229	1000	DPTO II (INF) EME	V	Solicitud de antecedentes Nº 022/85 (1/1)
89001 155	"	—		Ca C/ Luf	V	Solicitud de antecedentes (1/1) / Nº 06/89
89001 156	"	224	1015	SSFFAA	V	PEI 14/89 (1/2)
89001 157	"	—	1030	DPTO I - Rueda Chica	V	Resumen y documento Rueda Chica N 24/EME (1/10)
89001 158	"	—	1115	SIE	V	Solicitud de antecedentes 09/85 (1/2)
89001 159	"	231	1130	CGE	IA	Comunicado Nº 2 del CGE
89001 160	"	—		DGID / SUB DECION	IA	TI 003/89 - Ref. a renovación de contrato personal del Batallón (1/2)

EVAL	PASA A I				SALIDA I		REFERENCIA	ARCH
	DESTINO	FECHA	RECIBE	FECHA	SE CONFECCIONÓ	DESTINO		FECHA
B-2.	Biográfico	x	Sdo. Rodríguez	23 ENE 89	FOTOC.	C. Militar	267	8-3-89
—	Biográfico	x		23 ENE 89	FOTOC	C. Militar		6-11-89
A-6	Biográfico	x		23 ENE 89	FOTOC	C. Militar		31-3-89
—	Biográfico	x						8-3-89
—	Biográfico	x						
B-2	Biográfico	x		23 ENE 89	FOTOC	C. Militar		21-3-89
—	Archivo	27/I/89	x Sdo. Ladeda					
—	Conocimiento	20 NOVENE	Sdo. Rodríguez					
A-2	BXX.	27/ENE/89	Sdo. Rodríguez					
A-4.	Biográfico	270930 ENE 89	Sdo. Rodríguez	23 ENE 89	FOTOC.	C. Militar - BXX		8-3-89
—	Antecedentes	23 1015 ENE	Sdo. METZGER	2/2/89	Memo (A) Nº 68/89	P.N.N.		
—				2/2/89	Memo (A) Nº 69/89	P.N.N.		
—				2/2/89	Memo (A) Nº 70/89	P.N.N.		
—				2/2/89	Memo (A) Nº 71/89	P.N.N.		
—				2/2/89	Memo (A) Nº 72/89	P.N.N.		
—	Archivo	27/I/89	x Sdo. Ladeda					
—	Antecedentes	23 1130 ENE	Sdo. METZGER	01/FEB/89	Memo (A) Nº 67/89	Dpto. II / DIED		
B-2	Biográfico	270930 ENE 89	Sdo. Rodríguez	23 ENE 89	FOTOC	C. Militar		8-3-89
—	Antecedentes	24 1000 ENE	Cno. Martínez	27/2/89	Memo (A) 73/89	E-2		
—				27/2/89	Memo (A) 74/89	E-2		
—				2/2/89	Memo (A) Nº 75/89	E-2		
—	Conocimiento	24 1115 ENE	Sdo. Rodríguez	31/ENE/89	T.I. 15/89	Ayudante Sr. Director / DIED		
—	"			25 ENE 89	T.I. Nº 012/89	DPTO II		
A-1	BXX	25 1030 ENE	Sdo. Rodríguez					
—	Antecedentes	25 1030 ENE	Sdo. Metzger	2/2/89	Memo (A) 78/89	S.S.FF.AA / Dpto II (EM)		
—				2/2/89	Memo (A) 79/89	E-2		
—				2/2/89	Memo (A) 80/89	E-2		
A-1				27/2/89	Memo (A) 81/89	S.S.FF.AA - Dpto. II/EM.		
A-2	Biográfico	25 1030 ENE	Sdo. Aldabalde (Sdo. Cordan)	25 ENE 89	T.I. 01/89	Sub Dtor / Dpto II / Dpto III		31-5-89
—	Antecedentes	25 1115 ENE	Sdo. METZGER	2/2/89	Memo (A) Nº 82/89	SIE		
—	Conocimiento	25 1130 ENE	Sdo. Rodríguez					
—	Jefe DPTO	25 1130 ENE	Sdo. Rodríguez	27/I/89	T.I. 13/89	S/D / Interior		

Nº R.E	FECHA	Nº ENT SEC.	HORA DE ENT.	PROCEDENCIA		ASUNTO
8900161	28. ENE 1989	-	1300	DGID / DPTO II	V	Informativo de Prensa de A. del Sur y Resto del Mundo Nº 006 (1/3)
8900162	27. ENE 1989	-		Dpto III (Re I) DGID	V	Memo Nº 9/89 - Actividades a Nivel Sindical relacionada al referendum (1/1)
8900163	" "	-	1100	S.M.A.	V	Pedido de Informes Nº 11/89 (1/1)
8900164	" "	54		M.D.N	IA	EXP. Nº 88-135873 - Autorización a viajar a la Rep. Argentina del Sdo. R. Amaral (1/5)
8900165	" "	164		M.D.N	IA	EXP. Nº 89-000033 - Autorización para viajar al Brasil del Sdo. Ana Garay (1/5)
8900166	" "	-		AGII / DGID	V	T.I. 497/89 - Copia vesículas de Rollos 868 y 869 correspondientes a documentación recibida del ESMACO (RE 1569 al 2604) (RE 2815/87) documentación
8900167	" "	-	1140	C. Militar / DGID	V	Memo Nº 1/89 - Reunión en el Balneario Parque del Plata (Canelones) de dirigentes del Justicialismo Argentino (1/1)
8900168	" "	-			V	Memo Nº 2/89 - Información sobre relaciones del Frente Farabundo Martí (1/1)
8900169	" "	-	1145	Dpto II / DGID	V	T.I. 38/89 - Sol. antecedentes del ciudadano Socorro Serra (1/1)
8900170	30. ENE 1989	-		Dpto II / DGID	V	T.I. 39/89 - Sol. antecedentes de Pavel Moderne l, Walter Pombo y otros (1/1)
8900171	" "	253		2da. Div. E.M.G.A.	V	Solicitud de Información Nº 007/89 (1/1)
8900172	" "	250			V	Solicitud de Información Nº 1112/89 (1/2)
8900173	" "	251		Div. Int. e Inv. P.N.N	V	" " " Nº 1113/89 (1/2)
8900174	" "	252			V	" " " Nº 1114/89 (1/2)
8900175	" "	192		D.N.I.I.	V	Parte de Novedades diarias Nº 20 de fecha 20/I/89 (1/2)
8900176	" "	209			V	" " " " Nº 21 " " 21/I/89 (1/1)
8900177	" "	210			V	" " " " Nº 22 " " 22/I/89 (1/1)
8900178	" "	211		D.N.I.I.	V	" " " " Nº 23 " " 23/I/89 (1/1)
8900179	" "	227	0730		V	" " " " Nº 24 " " 24/I/89 (1/1)
8900180	" "	236			V	" " " " Nº 25 " " 25/I/89 (1/1)
8900181	" "	245			V	" " " " Nº 26 " " 26/I/89 (1/2)
8900182	" "	-		D.N.I.I.	V	" " " " Nº 27 " " 27/I/89 (1/2)
8900183	" "	228		E-2	V	PEI 057/89 - Reuniones de la Seccional Rocha del PCU en casas particulares, una de ellas en el domicilio del Sdo. (BF) Carlos In[illegible]
8900184	" "	225		SS.FF.AA. (Dpto II/EM)	V	PEI 15/89 - (amplía PEI 25/88) - Ref. a la Sicóloga Elizabeth Vire Magallanes (1/2)
8900185	" "	207		D.E.I.	V	PEI 210/89 - Comentarios del Senador Hugo Batalla respecto a la actual problemática del F.A. (1/2)
8900186	" "	208		E-2	V	PEI 52/89 - Adj. PEI 03/88 / Brigada Ing. Nº 1 - Ref. a llamadas telefónicas recibidas en el domicilio del Sr. Cándido Socco en nombre d[illegible]
8900187	" "	222		SS.FF.AA (Dpto. II/EM)	V	PEI 12/89 - Ref. al Dr. Jorge Dubra - Cardiólogo - vinculado al secuestro de Claude Fly (1/2)
8900188	" "	240		Fiscal Militar de 1er Turno	V	Oficio 28/89 - Ref. a la posible desaparición de Horacio Gelos Bonilla (solicita si se solicitó averiguación del paradero.)
8900189	" "	224			V	PEI 14/89 - Ref. a incidentes protagonizados el día 30/dic/88 por dos civiles y personal de Guardia del H.C.FF.A[illegible]
8900190	" "	223		SS.FF.AA (Dpto. II/EM)	V	PEI 13/89 - Antecedentes correspondientes a Médico Militar Pedro Nadales que se desempeñaba en el centro de ciudadanos del HCFFAA
8900191	" "	237			V	PEI 18/89 - Oficio 13/89 / SSFFAA elevado al Sr. Ministro / Defensa Nal. Ref. al problema Médicos Militares citados p[illegible]
8900192	" "	-		Sub/Dpto/Interior / DGID	V	Informe 122/89 - Adj. Memo [illegible] - Informe recibido por Canal Mecánico desde Br. I 12 B/ a Carlos Jorge y Carmen Ferran / Memo 3/N - Ref. a Incidencia [illegible] de alternativa 22/12/88 - lista de pasajeros de la D.N. de Migración

EVAL	PASA A1				SALIDA		REFERENCIA	FECHA
	DESTINO	FECHA	RECIBE	FECHA	SE CONFECCIONÓ	DESTINO		
-	Archivo	27/ENE/89	Sdo. [illegible]					
C-6	Biográfico	27/100 ENE 89	Sdo. Rodríguez	25/I/89	FOTO C.	Sindical		28-3-89
-	antecedentes		Sdo. Metzger	2/2/89	Memo (A) Nº 83/89	S.M.A.		
-	M/central	27/ENE/89	Sdo. [illegible]					
-	M/central							
-	Bibliorato Doc/Gráfico	27/I/89						
B-3	Biográfico	30 1100 ENE 89	Sdo. Rodríguez	27/I/89	COPIA	S/D/Interior Tte. Cnel. Silva - Tte. Cnel. Silveira		28-3-89
B-3	Biográfico			27/I/89				31-5-89
-	antecedentes	27 1200 ENE 89	Sdo. Amaral					
-	antecedentes	30 0740 ENE 89	[illegible]	27/2/89	Memo (A) 88/89	N-2		
-				27/2/89	Memo (A) 89/89	P.N.N.		
-				27/2/89	Memo (A) 90/89	P.N.N.		
-				27/2/89	Memo (A) 91/89	P.N.N.		
-	Biográfico	30 1100 ENE 89	Sdo. Rodríguez					21-3-89
B-2				30/ENE/88	FOTO C.	Militar - BXX - 30/ENE/89 → Sdo. [illegible]		1-2-89
B-1	BXX	30 1100 ENE 89	Sdo. [illegible]				8804547	28-3-89
C-3	Biográfico	30 1100 ENE 89	Sdo. Rodríguez	30/I/88	FOTO C.	Político		28-3-89
B-6						Militar		28-3-89
B-2						Militar		13-3-89
-	antecedentes	30 0740 ENE 89	Sdo. Vieira	3/2/89	EXP. Nº 5/89/Secretaría Gral.	Fiscal Militar de 1er. turno		
A-1	1) antecedentes 2) Biográfico	1) 30 1100 ENE 89 2) 01 0730 FEB 89	Sdo. [illegible] Rodríguez			Militar		13-3-89
B-3	BXX	30 1100 ENE 89	Sdo. [illegible]	30/I/88	FOTO C.	Militar		
A-1	Biográfico	30 1100 ENE 89	Sdo. Rodríguez			carpeta Médicos Militares	8901496	26-6-89
-	Biográfico					Militar - Dpto. II		13-3-89

Nº R.E	FECHA	Nº ENT SECC.	HORA DE ENT	PROCEDENCIA		ASUNTO
8900193	31 ENE 1989	-		Dpto. I/DGID	V	Carpeta Ref. al X Plan Subsidiario registrado en el Puesto de Fronteriddo (Artículo de Prensa del 22 y 23/ENE/89
8900194	" "	-		Dpto. II/DGID	V	Expediente de Prensa de Queréndez del Sur y Costa del Mundo Nº 007/27/ENE/89 (1/4)
8900195	" "	258			IA	Orden del CGE Nº 8846 y Anexo 1 fs/3/4/5/6 de fecha 24/I/89
8900196	" "	257	0730	Secretaría DGID	IA	Orden del CGE Nº 8845 y Anexo 1 de fecha 23/I/89
8900197	" "	216			V	Boletín Semanal Anual IX.1/Enero/89 (1/28)
8900198	" "	242 al 244		Dirección Gral. de Estadística y Censos A.G.I.I/DGID	V	T.I. 3/89. Ref. 8I.95.89/Secretaría Gral. - Ref. a Boletines del MDN Nros. 2653/54/56
8900199	" "	-			V	Ficha Personal de Carlos Jorge Rodríguez (1/2)
8900200	" "	-	1005	Oficina de Policía Militar (Sin Depto)	V	Ficha Personal de Hugo Jorge Rodríguez (1/4)
8900201	" "	-			V	Ficha Personal de Gladys Rodríguez Durhalde (1/2)
8900202	" "	254			V	Parte de Novedades Diarias Nº 27 de fecha 27/ENE/89 (1/2)
8900203	" "	-	1225	D.N.I.I.	V	Pedido de Información Nº 1/89 (I) Policía adulto (II) Antecedentes Históricos del PCV (III) 28. Congreso en la estructura partidaria (IV) XXI Congreso del PCV
8900204	31 ENE 1989	267		D.E.I.	V	Solicitud de Antecedentes Nº 24/89 (1/4)
8900205	" "	268		E-2	V	" " " Nº 25/89 (1/4)
8900206	" "	269		E-2	V	" " " Nº 26/89 (1/4)
8900207	" "	270		E-2	V	" " " Nº 27/89 (1/2)
8900208	" "	271	0725	E-2	V	" " " Nº 28/89 (1/1)
8900209	" "	266		SSFFAA. (Dpto II/EM)	V	Pedidos de Informes Nº 5/89 (1/2)
8900210	" "	-		Dpto IV/DGID	V	TI 15/Feb/IV-89. Ref. Sol. ampliación a ingreso Hilda Pavola (1/2)
8900211	" "	268		Secretaría Gral/DGID I.A.	V	Orden del CGE Nº 8847/30/ENE/89
8900212	" "	272			V	Parte de Novedades Diarias Nº 28/de fecha 28/I/89 (1/4)
8900213	" "	273		D.N.I.I.	V	" " " Nº 29/de fecha 29/I/89 (1/1)
8900214	" "	274			V	" " " Nº 30/de fecha 30/I/89 (1/1)
8900215	" "	275	1700	D.E.I.	V	P.E.I - 211/D-2/989 - Ruth Herrero de DAVIT -
8900216	31 ENE 1989	287	0650	D.N.I.I.	V	Parte de Novedades Diarias Nº 31 de fecha 31/I/89 (1/1)
8900217	" "	-	1110	Dpto I/DGID / SIDE	V	Solicita confirmación de José Bonet (H.96H) viaje a Colombia y nombres de los dos agentes (H.96H) que habrían seguido a Cubas y Saenz de Cavalieri de Prensa (22/ESE/89) - Ref. a detención de Fabio Settimi (H.96H) detenido por la PDN cuando se disponía a partir a Haití Nº 6/89 - Ref. a Cristina Ibañez - Representante en el Uruguay de Salvadoreña FMLN (Forasmundo Parte de Guerra)
8900218	" "	-		Dpto. I/DGID	V	
8900219	2 FEB 1989	-	0800	C. Militar Dpto. I/DGID	V	Solicitud de Antecedentes Nº 1/89 (1/2)
8900220	" "	300			V	" " " Nº 2/89 (1/1)
8900221	" "	301			V	" " " Nº 3/89 (1/4)
8900222	" "	302	1030	D-2	V	" " " Nº 4/89 (1/3)
8900223	" "	303			V	" " " Nº 5/89 (1/4)
8900224	" "	304			V	

EVAL	PASA A: DESTINO	FECHA	RECIBE	FECHA	SALIDA: SE CONFECCIONÓ	DESTINO	REFERENCIA	FECHA
-	Biográfico	301100ENE89	Sdo. Rodríguez	30/ENE/89	FOTOC.	Militar		8-11-89
-	archivo	1/2/89	Sdo. [illegible]					
-	conoc.	30/I/89	Cbo. [illegible]					
-	conoc.							
-	C. Económico	301040ENE89	Sdo. [illegible]					
-	conoc. 2/Bxx - 08/FEB/89 → Sgto. [illegible]	30/I/89	Cbo. [illegible]	10/2/89	T.I. 21/89	Dpto. II/06 ID		
B-2	Biográfico	301100ENE89	Sdo. Rodríguez					8-3-89
E-2								28-3-89
-2								
-								21-3-89
-	Biográfico	310930 ENE	Sdo. Rodríguez	31/ENE/89	Fotoc.	Militar		8-11-89
-	Antecedentes	310930 ENE 89	[signature]	27/2/89	Memo (A) 93/89	E-2		
-				27/2/89	Memo (A) 94/89	E-2		
-				27/2/89	Memo (A) 95/89	E-2		
-				27/2/89	Memo (A) 96/89	E-2		
-				27/2/89	Memo (A) 97/89	E-2		
-				27/2/89	Memo (A) 157/89	Dpto. II/EM/SS.FFAA		
-				22/2/89	Memo (A) Nº 99/89	Dpto. IV/06 ID		
-	Conoc.	31/ENE/89	Cbo. [illegible]					
-	Biográfico	310930ENE89	Sdo. Rodríguez					21-3-89
F-6	Bxx	310700ENE89	Sgto. [illegible]					
-	Biográfico	010730FEB89	Sdo. Rodríguez					21-3-89
-	[illegible]			1/2/89	P.I. 01/89	N-2		9-8-90
-	Biográfico	021000 FEB	Sdo. Rodríguez					1-3-89
E-3	Biográfico	020800FEB89	Sdo. [illegible]					21-3-89
-	Antecedentes	021100FEB89	Sgto. [illegible]	27/2/89	Memo (A) 102/89	A-2		
-				27/2/89	Memo (A) 103/89	A-2		
-				27/2/89	Memo (A) 104/89	A-2		
-				27/2/89	Memo (A) 105/89	A-2		
-				27/2/89	Memo (A) 106/89	A-2		

Nº R.E	FECHA	Nº ENT. SECC.	HORA DE ENT	PROCEDENCIA	ASUNTO
8900225	02. FEB 1989	305	1030	D-2	Solicitud de Antecedentes Nº 06/89 (1/1)
8900226	" "	306			" " " Nº 07/89 (1/1)
8900227	" "	307			" " " Nº 08/89 (1/1)
8900228	" "	308		D-2	" " " Nº 09/89 (1/1)
8900229	" "	309			" " " Nº 10/89 (1/1)
8900230	" "	310			" " " Nº 11/89 (1/1)
8900231	" "	311		D-2	" " " Nº 12/89 (1/2)
8900232	" "	313	1100	D.N.I.I.	Parte de Novedades Diarias Nº 32 de fecha 1/FEB/89 (1/1)
8900233	" "	977		DGII/DGIO	T.I. 7/89. Adj. T.I. 27/89/Secretaría - Boletín MDN Nº 2536 (Resuelvo)
8900234	" "	-		Dpto II/DGIO	PEI 09/89 - Ref. Hoy de Liberación Nacional (T) remite de la Cap. Argentina extraída de diario de dicho país referidas en BS A.
8900235	" "	-	1140	Dpto I/DGIO	Telex 13/ENE/89 - Ref. a Transbordador de las Islas Malvinas (1/5)
8900236	" "	-		Dpto IV/DGIO	Informativo de Prensa - Derecha del Sur y Resto del Mundo (Nº 8) 1/2/89 (1/2)
8900237	" "	-			Novedades de Grabación - Resto del Mundo Nº 01/01/FEB/89 (1/4)
8900238	03. FEB 1989	-	1100	Dpto I (Nueva Chica)	T.I. 16/89 - Resumen de temas tratados y documentos de Nueva Chica del 31/ENE/89 (1/11)
8900239	" "	323		D.N.I.I.	Parte de Novedades Diarias Nº 33 de fecha 2/FEB/89 (1/1)
8900240	" "	-		Dpto I/DGID (S/to. Vecino)	Telex S/n - Inscripción en Local del MCN (Gral Flores y Pedro de Mendoza) 1/1
8900241	04. FEB 1989	328	0930	S.M.A.	Pedido de Información Nº 12/89 (1/1)
8900242	" "	333		Secretaría/DGID	Orden del C.G.E. Nº 28481/2/FEB/89
8900243	" "	-		C. Militar/Dpto I/DGID	Telex Nº 7/3/FEB/89 - Ref. al Festival organizado por la Comisión Nal. Pro. Referendum el 3/FEB en Cía
8900244	" "	-		Dpto II/DGID	Informativo de Prensa - Derecha del Sur y Resto del Mundo Nº 9/3/FEB/89 (1/3)
8900245	" "	-		Dpto IV/DGID	T.I. 13/89. Adj. Diarios Fechados Nos: 22761/62/64 al 89 y 22794/95 de fechas: 8/9/13/14/15/16/19/20/21/22/23/26/27/28/FEB/1
8900246	09. FEB 1989	-	0900	en c/Inf. Ejército (Sec Operaciones)	Solicitud de Antecedentes Nº 7/89 (1/1)
8900247	" "	351		S.S.F.F.A.A (Dpto II (EM)	Pedido de Informes Nº 6/89 (Personal que renueva contrato el 1º ABR) (1/6)
8900248	" "	349		EM/DEI	Pedido de Informaciones Nº 7/89 (1/15)
8900249	" "	338		SSFFAA (Dpto II/EM)	PEI 19/89 - Cursos patrocinados por la Asoc. de Abogados del Uruguay, estan ubicados en edificios/Salto/Paloma Sur 29/Pavadores/Sta
8900250	" "	-	0900	S/D/Interior/DGID	T.I. 7/89. Ofrecimiento de contactos Subalterno (1/3)
8900251	" "	337		D.N.I.I.	Parte de Novedades Diarios Nº 34 de fecha 3/FEB/89 (1/2)
8900252	" "	339		Direc Gral de Estadística y Censos	Encuesta Industrial Trimestral - Indicadores económicos 3er. Trimestre 1988. (1/77)
8900253	" "	-		19 Hora (Prensa)	Necrológica: Fallecimiento del Dr. Aldo Solari (1/1)
8900254	" "	-		El Popular (3/2/89)	Curriculum Vitae del Gral (R) Líber Seregni (1/1)
8900255	" "	-		La República - (3/2/89)	Dr. Helios Sarthou abandonó la DOT/PC disconforme con última decisión sobre política de alianzas (1/1)
8900256	" "	-		La Hora - (2/2/89)	Fallecimiento del Sgt. Nicolás Mesa Leo y condolencias de Jefe Bienvenu (1/1)

EVAL	PASA A: DESTINO	FECHA	RECIBE	FECHA	SALIDA: SE CONFECCIONÓ	DESTINO	REFERENCIA	FECHA
-	Antecedentes	021100 FEB 89	Sgto. Vieira	27/2/89	Memo (A) 107/89	A-2		
-				27/2/89	Memo (A) 108/89	A-2		
-				27/2/89	Memo (A) 109/89	A 2		
-				27/2/89	Memo (A) 110/89	A-2		
-				27/2/89	Memo (A) 111/89	A-2		
-				27/2/89	Memo (A) 112/89	A-2		
-				27/2/89	Memo (A) 113/89	A-2		
-	Biográfico	021100 FEB 89	Sdo. Rodríguez					21-3-8
-	CONOC.	BXX - 9/2/89 - Sgto. VIEIRA 02/FEB/89	Sdo. [illegible]	16/2/89	T.I. 26/89	Opto. II/DGIO		
3-2	Biográfico	031100 FEB	Sdo. Rodríguez	3/2/89	FOTOC.	Militar		13-3-8
-	C. Militar	030900 FEB 89	Sdo. [illegible]	3/2/89	FOTOC.	Sindical		7-3-89
-	Archivo	10/2/89	Sdo. [illegible]					
3-2	Biográfico	031130 FEB	Sdo. Rodríguez	3/2/89	T.I. 16/89	S/D/Interior - C. Militar - Opto. II - Opto. III		29-3-89
-	Biográfico							21-3-89
A-2	Biográfico			3/2/89	FOTOC.	C. Militar - S/D/Interior / Opto. III -		13-3-89
-	Antecedentes	81000 FEB	Sdo. Rodríguez	27/2/89	Memo (A) 115/89	S.M.A.		
-	CONOC.	8/2/89	Sdo. [illegible]					
A-2	Biográfico	081000 FEB	Sdo. Rodríguez	8/2/89	FOTOC.	Referendum		13-3-89
-	Archivo	10/2/89	Sdo. [illegible]					
-	Biográfico	131050 FEB 89	Sdo. [illegible]			1) Educ.: Sdo. 1º [illegible] (9/2/89) 2) Económico: [illegible]		15-2-89
-	Antecedentes	090830 FEB 89	[illegible]	27/2/89	Memo (A) 120/89	G-2		
-				10/3/89	Memo (A) 121/89 (estrictamente secreto)	SSFFAA - Opto II/EM		14-4-89
-				27/2/89	Memo (A) 122/89	C.M/OEI		
	1) Antecedentes			27/2/89	Memo (A) 123/89	Opto. II/EM/SS.FF.AA		
3-1	2) Biográfico	220500 FEB 89	Sdo. Rodríguez	9/2/89	FOTOC.	C. Militar		29-3-89
-	M/Central	9/2/89	Sdo. [illegible]	10/2/89	T.I. 20/89	S/D/Interior (DGID)		
-	Biográfico	090830 FEB 89	Sdo. Rodríguez					21-3-89
-	C. Económico	130810 FEB 89	Sdo. [illegible]					
-	Biográfico	090830 FEB 89	Sdo. Rodríguez					13-3-89
-								
-								16-3-89

URE.	FECHA	URE ENT. Sec.	HORA de ENT.	PROCEDENCIA	A S U N T O
8900257	09. FEB 1989	-	0820	Jefe. Dpto. I (INT) DGED	Boletín de CUICSA - Información a los Sres. Propietarios ENE/89 (1/12)
8900258	" "	-			Panfleto del Sindicato de Obreros y Empleados de Vestuario (1/12)
8900259	" "	-			Panfleto del Movimiento por la Reconstrucción del Partido del Proletariado (Marxista-Leninista) Fundado en 1888 (1/2)
8900260	" "	-			Panfleto Ref. a la Fiesta Fin de Año Anticipada Domingo 12/FEB/89 por dicho Vado Cavanaugh dirección de la "Negra"
8900261	" "	-	1100	Dpto I (DGED) C. Militar	Memo Nº 8/89 - Información obtenida del por fuentes Militares de la Izquierda de C44 Radio Panamericana - Ref. a 24 DIC 88
8900262	" "	-			Telex Nº 9/89 - HCN (T) Hon Pon Be Tierra - 26 Dic/88 llegó a la Sede Nacional Sindical un extraño mail 225455
8900263	" "	230		S.S.FF.AA (Dpto II/EM)	PEI 29/89 - Información sobre una reunión protagonizada el 23/ENE/89 por cuatro oficiales y personal de inteligencia. Una persona detenida
8900264	" "	235			PEI 32/89 - (Ampliación PEI 21/89). Artículo del "El País" 25/ENE/89 - Militares y Tiros, dejan muertos. Manifestantes el 23/ENE/89 (1/2).
8900265	" "	234			PEI 33/89 - Ref. a Camaradas detenidos Causado conjuntamente Personal ya no prestando servicio en el Hotel Argentino trabajando residente del Hotel Internacional Cual (R) Sindicato Bove
8900266	" "	355	1100		PEI 34/89 - Ref. a Luis Barros Guitarrista - cantor recientemente regresado al país (1/2)
8900267	" "	356			PEI 35/89 (Ampliación PEI 01/89) - Detenidos de edificios - Reunión en el Bar "La Langosta" (Principado) - propietario Cruz Dominguez
8900268	" "	357			PEI 37/89 - Hoy Formulario sobre preguntas realizadas a los Testigos fue presentado al Consejo Nacional del S.M.V (1/2)
8900269	" "	-		Dpto. II (DGED)	Herederos de Grabación - Acto del Mundo Nº 3/9/FEB/89 (1/3)
8900270	" "	340		Direc. Gral. de Estadísticas y Censos	Encuesta Anual de Actividad Económica Dic 1987 - Industrias manufactureras (1/94)
8900271	" "	334/35		DGEE (DGED)	T.I 12/89 - T.E 28/3/Secretaría Nal. - Reg. Colectivo del MDN - Nros. 8655 y 8657
8900272	FEB 1989	-	0730	Dpto III (REI) DGED	Memo 19/89 - Posible ideología de Funcionarios de la Oficina de recaudación de Cargas de los A.N.P (1/2).
8900273	" "	-			Memo 20/89 - Posición de Pos la Patria con relación al Referendum (se decidió no realizar Campaña) Pasivo (1/2)
8900274	" "	-	1030	Presidencia de la Rep. Oficina Nal. del Servicio Civil del MDN	Oficio 682/88 - Ref. al Exp. Capitulado de "Vale Spera, Carlos" Inf. por estar inhabilitado para el desempeño de Cargos Públicos (1/2)
8900275	" "	359		D Gral. de Estadísticas y Censos	Comunicado de Prensa 8/FEB/89 - Fiscal Gral de Cuentas del Consumidor elaborado (1/4)
8900276	" "	389			Parte de Novedades Diarias Nº 35 de fecha 4/2/89 (1/1)
8900277	" "	390			Parte de Novedades Diarias Nº 36 de fecha 5/2/89 (1/1)
8900278	" "	391	1110		Parte de Novedades Diarias Nº 37 de fecha 6/2/89 (1/1)
8900279	" "	392		D.N.I.T.	Parte de Novedades Diarias Nº 38 de fecha 7/2/89 (1/1)
8900280	" "	393			Parte de Novedades Diarias Nº 39 de fecha 8/2/89 (1/1)
8900281	" "	394			Parte de Novedades Diarias Nº 40 de fecha 9/2/89 (1/1)
8900282	13. FEB 1989	226	0910		PEI 17/89 (Ampliación PEI 9/89 y respuesta Memo 09/89 parte I) - Ref. a supuesto del Cnel Richard Balsamo con licencia de Sede de Asesorado por su Capellán
8900283	" "	396			PEI 28/89 - Información de Miguel Silveira de Castro (cadete) Cesa solicitar que preste servicios en el SS. FF. A) 1/3
8900284	" "	397		S.S.FF.AA. (Dpto. II/EM)	PEI 29/89 - Acta levantada al Dr. Walter Heer Huff (Tutor) fue expuesto ante la Comisión de Ética Vecinal y Conducta Vecinal
8900285	" "	398			PEI 30/89 - Hoy documentación de pol. Com. de Ética Médica y Conducta Un visitante fue fuera citado al Decano Fac. Medicina en
8900286	" "	399			PEI 31/89 - Nota para evacuación de vistas y formulación de descargos, citando al 4/ps/38 ante el Decano Fac. Medicina el Médico Tut
8900287	" "	315		Dpto II/EME	PEI 73/89: En c. Libertad, Daniel Campanella adquirió una chacra para ser explotada por el Centro "Bonadeo Puesto
8900288	" "	417		Secretaría Gral. (DGED) TH.	Orden del C.G.E. Nº 8849

VAL	PASA A: DESTINO	FECHA	RECIBE	SALIDA FECHA	SE CONFECCIONO	DESTINO	REFERENCIA	FECHA
-	C. Sindical	090830 FEB 89	Sdo. [illegible]					
-	C. Sindical							
-	C. Militar		[illegible]					
-	C. Militar							
A-2	Biográfico	100940 FEB 89	Sdo. Rodríguez	10/2/89	FOTOCOPIAS	C. Militar		13-3-89
B-2	Biográfico					C. Militar		16-3-89
A-1	Biográfico					C. Militar	264	13-3-89
A-1	Biográfico					C. Militar	263	
A-2	Biográfico					C. Militar BXX		
B-3	Biográfico					C. Militar		
A-2	Biográfico					C. Militar	129	
B-2	Biográfico					Cpta. de Médicos Militares		
-	Archivo	10/2/89	[illegible]					
-	C. Económico	130810 FEB 89	[illegible]					
-	Conoc. 2) BXX	10/FEB/89 13/2/89 - Sdo. Vieira	Cbo. [illegible]	22/2/89	F. I. 29/89	Opto. II/DGID		
F-6	Biográfico	100940 FEB 89	Sdo. Rodríguez	10/2/89	FOTOC.	Sindical		13-3-89
C-6	Biográfico					Político - referendum		
-	Biográfico	101040 FEB 89	Sdo. Vieira	16/2/89 10/2/89	EXP. 7/89 Secretaría Decreto para el Sr. Sub-Director	MDN de la DGID - Nueva Jefe Opto. -		1-3-89
-	C. Económico	130810 FEB 89	[illegible]					
-	Biográfico	131050 FEB 89	Sdo. Morales					21-3-89
A-1	BXX	131100 FEB 89	[illegible]	13/2/89	FOTOCOPIAS	Militar	8804545	
B-3	BXX					Militar	8901946	
A-2	BXX					Cpta. Médicos Militares	8900391 - 8901496	
A-2	BXX					Cpta. Médicos Militares		
A-2	BXX					Cpta. Médicos Militares		
C-3	Biográfico	131050 FEB 89	[illegible]			Militar		13-3-89
-	Conoc.	13/2/89	Cbo. [illegible]					

Nº R.E.	FECHA	ENT. Sec.	HORA de ENT.	PROCEDENCIA		D
8900289	13. FEB 1989	405		S S.FF.AA (Dpto II/EM)	V	Pedido de Informes Nº 7/89 (1/3)
8900290	" "	411	0710	D.P.I.I	V	Parte de Novedades Diarias Nº 41 de fecha 10/FEB/89 (1/3)
8900291	" "	-		S/D/ Interior (DGSD)	V	T.I. 38/89 /Difusión - Adj. Resolución/ fue establece las normas referida al funcionamiento del Plan de Racionalización/
8900292	" "	-		Dpto. II/DGSD	V	Informativo de Prensa - Semanal del Sur (Bahía) 1/8
8900293	" "	-		S/D/Interior (DGSD)	V	Informe Nº 123/89 - Adj. ejemplar oficial de la Disc. de Sentencias del Uruguay (1988) del 16/DIC/88 + 5 panfletos y Boletines Nros: 24/
8900294	" "	-	1045	M.D.N.	V	Boletín Nº 2536 (Confidencial) del 30/ENE/89 - Sentencias de CSJN en Fernández Falabella, Jorge (1/1)
8900295	14. FEB 1989	421		Direc. Gral. Policía Caminera	V	Oficio Nº 90/89 - (Sol. Dat.) 1/2
8900296	" "	422			V	Solicitud de Información Nº 9/89 (1/2)
8900297	" "	423			V	Solicitud de Información Nº 10/89 (1/2)
8900298	" "	424		2da Div E.M.G.A.	V	Solicitud de Información Nº 11/89 (1/2)
8900299	" "	425			V	Solicitud de Información Nº 12/89 (1/2)
8900300	" "	426			V	Solicitud de Información Nº 13/89 (1/2)
8900301	" "	427			V	Solicitud de Información Nº 14/89 (1/2)
8900302	" "	434	0815	S S FF.AA (Dpto II/EM) S.G.M.	V	Pedido de Informes Nº 8/89 (1/4)
8900303	" "	430			V	Oficio Nº 1113/89 (Sol. Dat.) (1/4)
8900304	" "	-		Dpto I/DGIO/Sec. Biográfico	V	Artículo de Prensa "La República" 4/FEB/89 - Los exiliados políticos para juzgados en nuestro país. Recibimos con cautela la noticia del regreso de 12. Fue capturado en Cuba 9
8900305	" "	-			V	Artículo de Prensa "La Hora" 8/FEB/89 - Expulsión Decreto fue firmado del Tiempo Caso de los Suizos, obra: "Malvico" - Eduardo Galea
8900306	" "	-			V	Artículo de Prensa "La República" (25/ENE/89) - Del a Expediente de V. Radionov Turiansky y (1980 a los) en Buques Cubanos (1/1)
8900307	" "	-			V	Revista Quincenario de la Mujer "Diablos Verdes" 1989/1588 (1/32)
8900308	" "	-		Dpto II/DGSD	V	T.I. 29/89 - Del Sub-de Marina Nunez Rotela (futura esposa Sfte. Trinidad) 1/2)
8900309	" "	437			V	Parte de Novedades Diarias Nº 42 de fecha 11/2/89 (1/2)
8900310	" "	438	1115	D.N.I.I.	V	Parte de Novedades Diarias Nº 43 de fecha 12/2/89 (1/2)
8900311	" "	435			V	Parte de Novedades Diarias Nº 44 de fecha 13/2/89 (1/2)
8900312	" "	436		SSFFAA (Dpto II/EM)	V	REI 35/89 - Información de personas fue se desempeñan en Fuerte Blanco de Olimar (Ejercito 47 Soldados: Mary Ferreira - Mario
8900313	" "	440		Dpto II/EME	V	REI 83/89 - Personal halla encontró en la vía pública sobre contravinendo este documento de fue de Especificaciones Navales Técnicas. Y
8900314	15. FEB 1989	446			I.P.	Orden del CGE Nº 8850 /10/3/89
8900315	" "	447		Secretaría Gral. (DGSD)	I.P.	Orden del CGE Nº 8851 /10/2/89
8900316	" "	454			V	Parte de Novedades Diarias Nº 44 de fecha 14/2/89 (1/2)
8900317	" "	-	0640	D.E.III.	V	REI 13/89 - Cumple REI 63/88 /R.C. Nº 3 - Adj. a entrevistas en las Inspecciones del Equipo CONSOCIETE (canal Operativo Div. de
8900318	" "	-		Bn. Infantería Nº 9	V	REI 2/89 - Entre los días 4 y 10/ENE/89 - Campamento en el Balneario "las Rocas" del Partido Localidad (Actividades y personas
8900319	" "	-		Cg. C/Inf. de Ejército	V	REI 10/89 - Adj. a Solicitud de ingreso de Juan Spinelli Bermejo en una Agencia de Seguridad, siendo hasta haberse
8900320	" "	-		Dpto. S/DGSD. Campo Militar	V	Nueva 12/89 - Matrículas detectadas: Mod. B 98467 de Carlos Lucas Calcomanías adhesivas y casa - 31/DIC/88 - Mat. 238966 en Colonia

Nº R.E.	S	U	T	O
8900289				
8900290				
8900291				
8900292				
8900293				
8900294				
8900295				
8900296				
8900297				
8900298				
8900299				
8900300				
8900301				
8900302				
8900303				
8900304				
8900305				
8900306				
8900307				
8900308				
8900309				
8900310				
8900311				
8900312				
8900313				
8900314				
8900315				
8900316				
8900317				
8900318				
8900319				
8900320				

	PASA A:			SALIDA			REFERENCIA	ARCH
	DESTINO	FECHA	RECIBE	FECHA	SE CONFECCIONO	DESTINO		FECHA
-	Auxiliar Administ.	13/10/88	Silvana	27/2/89	Memo (A) Nº 141/89	Dpto III/EM/SS FFAA		21-3-89
-	Bibliográfico	13/10/88	Sdo Morales					
-	Consultas varios	13/2/89	Cbo Hernández	13/2/89	T.I. 99/89	Dpto III/DGID	-	
-	Archivo	15-2-89	Sdo Morales					
A-1	(Ya fue usado) Bibliográfico	13/10/88	Sdo Morales	13/2/89	FOTOC. (doc. completo)	Judicial		13-3-89
	8xx	13/10/88	Sdo Morales					
				27/2/89	Memo (A) 142/89	P. Caminera		
				10/3/89	Memo (A) 143/89	N-2		
				27/2/89	Memo (A) 144/89	N-2		
				10/3/89	Memo (A) 145/89	N-2		
				10/3/89	Memo (A) 146/89	N-2		
	Auxiliar Administ.	14/03/89		13/2/89	Memo (A) Nº 147/89	N-2		
				27/2/89	Memo (A) 148/89	N-2		
				27/2/89	Memo (A) 149/89 (Falta firma)	Dpto. III/EM/S.S FFAA		14-4-89
				27/2/89	Memo (A) 150/89	S.G.M.		
	Bibliográfico	14/03/89	Cbo Jaramillo					16-3-89
								20-3-89
								21-3-89
	Auxiliar Administ.	14/03/89	Sdo Morales	22/2/89	Memo (A) 151/89	Dpto III/DGID		21-3-89
	Bibliográfico							
B-2	Bibliográfico	15/2/89	Sdo Rodríguez	15/2/89	FOTOC.	Fuerzas Militares	8903550	
A-1	Bibliográfico	15/2/89	Sdo Rodríguez	15/2/89	FOTOC.	Militar - Referendum		15-6-89
	Consultas	15/2/89	Cbo Hernández					
	Bibliográfico	15/02/89	Sdo Morales					
A-1	Bibliográfico	15/02/89	Sdo. Rodríguez	15/2/89	FOTOC.	Militar Técnico de Comunicación		28-3-89
A-1						Militar		28-3-89
A-2						Militar	VER DE 8900514	21-3-89
A-2				14/2/89	FOTOC.	Civil - Militar		16-3-89
								31-3-89

Nº R.E.	FECHA	Nº ENT. SEC.	HORA de ENT.	PROCEDENCIA	D A S U N T O
300321	15. FEB 1989	-	0640	Dpto II | DGID	V Unidades de Grabación - Resto del Mundo Nº 04 | 13/2 | 89 (1/4)
300322	" "	-			V Unidades de Grabación - Buenos Aires Sur Nº 01 | 13/2 | 89 (1/2)
300323	" "	435		S S. FF. AA (Dpto. II | EM)	PEI 33 | 89. Información Ref. a la Dra. Héctor Hobel Hagarinos (Incluido Ant. por PI. 10/83) - Solicita ampliación de Antecedentes del Esposo y d
300324	" "	-	0830	Revista "Gente" 9 | FEB | 89	Informe sobre elementos extremistas que intervinieron en el copamiento de la "TABLADA" en Bs. As.
300325	" "	-		Revista "GENTE" 2 | FEB | 89	Extenso informe sobre los hechos de la "TABLADA" y participantes en los hechos en Bs. As. (1/6.)
300326	" "	457		D E. I | EM -	PEI 123/89 - Solicita cese de Tte. 1º (M) Mario Buenomo anticipado a efectos de ser incluido la actuación como un dico. procedente del S.M.D | pedía remitida en Se. | 8.8 el S.M.D resolvió pasar el Consejo Reb
300327	" "	456	1045	D E I.	PEI 212/89 - 2/FEB/89 - se realizó en el Estadio Centenario el autodromo iniciado "Festival de la Alegría" y cuyo todo fue la Com. del Mo. Hipe TR 1º CEPAL
300328	" "	460		S S. FF AA (Dpto. II | EM)	PEI 36 | 89 - Información Ref. a un dico Civil Luis Alberto Rodríguez que se desempeñó en Santa Clara de Olimar y un Ofic. el Regim
300329	" "	-	1300	Dpto. II | DGID	T.C. 47 | 89 - Sol. aut. de Federico Fassano (1/1)
300330	16. FEB 1989	-			T.I. 50 | 89 - Sol. aut. del Staff del Diario "La República" (1/1)
300331	" "	-		Dpto. II | DGID	T.I. 49 | 89. Sol. aut. de Samuel Blixen (1/1)
300332	" "	-	1145		T.I. 48 | 89 - Sol. aut. de lista de pasajeros ampliando de Helco. a Bs As. (posible anticipantes del M.N.) 1/4
300333	" "	466		E M G F A. (Ent.)	Solicitud de Antecedentes Nº 15 | 89 (1/1)
300334	" "	467			Solicitud de Antecedentes Nº 14 | 89 (1/2)
300335	17. FEB 1989	413 y 416		A G. I. I | DGID	T.I. 31 | 89 - T.I. 32 | 89 Secretaría - Dos Boletines del M.D.N. 865 8 | 53 | 60 y Recortado 2537
300336	" "	476		2da Div. EMGA	Solicitud de Información Nº 28 | 89 (1/2)
300337	" "	480		D N. I. I	Parte de Novedades Diarios Nº 46 de fecha 16 | 2 | 89 (1/2)
300338	" "	479		D N I I	Parte de Novedades Diarios Nº 45 de fecha 15 | 2 | 89 (1/2)
300339	" "	463		Dpto. II | EME.	PEI 79 | 89 - 30 | 10 | 88 - Asamblea anual ordinaria de la OSU (Obra del Spring Uruguay) en la Parroquia del Barrio Estación de C Nieto
300340	" "	-	0715		Nemo 31 | 89 - "Tribuna de los Trabajadores" Nº 38 (Semanario Quincenal de ENERO - 18 | I al 2 | II | 89 7 | 1/10)
300341	" "	-			Nemo 32 | 89 - Ejemplares "JOC" - Editorial - FEB | 89 - Boletines internos de A.U.T.E 1 | 1/6.)
300342	" "	-		Dpto III (Rel. I) DGID	Nemo 31 | 89 - Actas del Congreso Nacional de Delegados del 14 | I | 89 (1/3)
300343	" "	-			Nemo 34 | 89 - Propuesta de los compañeros que desempeñan las tareas específicas - elaborado por varios frentes fue un trabajo EA. 22 | 2 | 89
300344	" "	-			Informativo de Prensa - Sur Verde del Sur y Resto del Mundo Nº 11 | 15 | 2 | 89 (1/4)
300345	" "	-		Dpto II | DGID	Boletín de Grabación - Resto del Mundo Nº - 06 | 15 | FEB | 89 (1/5)
300346	" "	-	0800	A G. I. I | DGID	T.I. 23 | 89 - Integrantes de la Federación Nacional Popular y Democrática (Idea. e Intereses) y del Partido "Paisandu y
300347	" "	-	0945	Rueda Clínica | Dpto I	T.I. 24 | 89 - Resumen de Temas Tratados en documentos de Rueda Clínica del 14 | 2 | 89. (1/5)
300348	" "	-	1130	S. I. E.	Solicitud de Antecedentes Nº 02 | 89 (1/2)
300349	20. FEB 1989	497		D N I I	Parte de Novedades Diarios Nº 48 de fecha 17 | 2 | 89 (1/2)
300350	" "	488	0745	Dpto. Administrativo del EMGFA (Enlaces Nacionales Técnicos)	Oficio 10 | 89 - Sol. Ant. (1/1)
300351	" "	-		Dpto II | DGID	Informativo de Prensa - Sur Verde del Sur y Resto del Mundo Nº 12 | 89 | 17 | 2 | 89) 1 | 3
300352	" "	-	1045	La República | 16 | 2 | 89	Fallecimiento del Sgt. Aristóbulo Ortega (1/1)

VAL	PASA A: DESTINO	FECHA	RECIBE	SALIDA: FECHA	SE CONFECCIONO	DESTINO	REFERENCIA	ARCHIVO: FECHA
–	archivo	15-2-89	[illegible]					
–								
1-1	Antecedentes 1) 2) BXX	150700FEB	Sgto. VIEIRA	10/3/89	Memo (A) 158/89	Dpto II/GM/SSFFAA	2L32	14-4-89
–				25/2/89	FOTOC.	Militar	8804548	
–	Biográfico	150840FEB	[illegible]					1-3-89
1-2	Bxx	021210 MAR	Sgto. V[illegible]	17/2/89	FOTOC.	Cpto. Médicos Militares		
1-2	Biográfico	021230MAR	[illegible] Rodríguez	17/2/89	FOTOC.	Militar. Referendum		13-3-89
1-3	Biográfico			17/2/89	FOTOC.	Militar BXX		21-3-89
–	Antecedentes	151200FEB	Sdo. Amaral					
–	Antecedentes	161120FEB89	Sdo. Amaral					
–				27/2/89	Memo (A) 155/89	A-2		
–				27/2/89	Memo (A) 156/89	A-2		
–	CONOC. 9BXX	20/2/89	Sgto. VIEIRA	22/2/89	T.I. 29/89	Dpto II/DGID		
–	Antecedentes	170800FEB	Sdo. Amaral	27/2/89	Memo (A) 163/89	N-2		
–	Biográfico	171130FEB	Sdo. [illegible]					29-3-89
1-1	Biográfico							31-3-89
1-1	Biográfico	021230MAR	Sdo. Rodríguez	17/2/89	FOTOC.	Militar. Religión		
3-2	Biográfico					Sindical		15-6-89
3-2						Sindical		13-3-89
3-4						Sindical		28-3-89
3-2						Sindical		13-3-89
–	archivo	9-3-89	[illegible]					
2-2	Biográfico	021230MAR	Sdo. Rodríguez	17/2/89	FOTOC.	Político		3-4-89
–	Biográfico	171130FEB	Sdo. [illegible]	17/2/89	T.I. 24/89	S/D/Interior - Dpto. III. Dpto. II. C. Militar		13-3-89
–	Antecedentes		[illegible]	27/2/89	Memo (A) 164/89	S.I.C.		
1-1	Biográfico	201100FEB	Sdo. Rodríguez					31-3-89
–	Antecedentes		[illegible]	10/3/89	Memo (A) 166/89	CAFEN		
–	Archivo	1-3-89	[illegible]					
–	Biográfico	201100FEB	Sdo. Rodríguez					28-3-89

S.R.E.	FECHA	ENT. Sec.	HORA de ENT.	PROCEDENCIA		ASUNTO
900353	1. FEB 1989	513	0745	S S FF.AA (Dpto. II/EM)		Reunión de Informes Nº 9/89 (1/2)
900354	" "	524				Solicitud de Información Nº 16/89 (1/2)
900355	" "	525				" " " Nº 17/89 (1/2)
900356	" "	526				" " " Nº 18/89 (1/2)
900357	" "	520				" " " Nº 19/89 (1/2)
900358	" "	521				" " " Nº 20/89 (1/2)
900359	" "	522				" " " Nº 21/89 (1/2)
900360	" "	523	1130	2da Div. E.M.G.A.		" " " Nº 22/89 (1/2)
900361	" "	517				" " " Nº 23/89 (1/2)
900362	" "	518				" " " Nº 24/89 (1/2)
900363	" "	519				" " " Nº 25/89 (1/2)
900364	" "	527				" " " Nº 26/89 (1/2)
900365	" "	516				" " " Nº 29/89 (1/2)
900366	2. FEB 1989	-		Brcha. 27/ENE/89		Ref. a personas detenidas y muertas en el enfrentamiento de la Tablada (2 Hs.) 1/1
900367	" "	547	0830	Secretaría (DGI)	I.A.	Orden del C.G.E. Nº 8852/20/FEB/89 y Anexo Nº 1
900368	" "	543		S.H.A.		Pedido de Informes Nº 13/89 (1/3)
900369	" "	553				Solicitud de Antecedentes Nº 27/89 (1/1)
900370	" "	552		E.M.G.F.A (INT)		" " " Nº 22/89 (1/1)
900371	" "	551				" " " Nº 21/89 (1/2)
900372	" "	558				Solicitud de Información Nº 1115/89 (1/2)
900373	" "	559				" " " Nº 1116/89 (1/3)
900374	" "	560		Div. Int. e Inv. P.N.N.		" " " Nº 1117/89 (1/2)
900375	" "	561				" " " Nº 1118/89 (1/2)
900376	" "	562				" " " Nº 1119/89 (1/2)
900377	" "	563				" " " Nº 1120/89 (1/2)
900378	" "	-		Dpto. III (Reg.) - DGI		Memo 29/89 - 5/ENE viaja hacia Suecia Horacio Rossi Secretario (MRE) a efectos de traer dinero para su uso. Regresando a Arg. el 13/3/89
900379	" "	-		ARGENTINA/DGI		PEI Nº 01/89 - 18/2/89 en P/S fue visitado su domicilio por SNM y SNF - realizando una encuesta sobre el referido
900380	" "	448 al 451		ARGENTINA/DGI		T.I. 31/88 - T.E. 32/DIC/88 - Msj. B.N.D.N. 8659-8661 y Memorando 2538/89 -
900381	" "	-				Transformativo de Renuncia Denuncia del Leo y Pedro del Fundo Nº 13/ 22/2/89 (1/3)
900382	" "	-		Opto III/DGI		Novedades de Trabajo. Denuncia del Leo Nº 04/ 21/2/89 (1/2)
900383	" "	-				Novedades de Trabajo. Resto del Fundo Nº 07/ 21/2/89 (1/4)
900384	24. FEB 1989	575	0740	Secretaría/DGI	I.A.	Orden del C.G.E Nº 8853 de fecha 21/FEB/89

EVAL	PASA A: DESTINO	FECHA	RECIBE	SALIDA FECHA	SE CONFECCIONO	DESTINO	REFERENCIA	ARCH FECHA
	Antecedentes	210745 FEB	Sdo. Amaral	27/2/89	Mem (A) 169/89	Sr. Jefe DPTO. II (INF) E.M. S.S. FFAA.		
	Antecedentes	21/1/40 FEB 89		10/3/89	Memo (A) 171/89	N-2		
				10/3/89	Memo (A) 172/89	N-2		
				10/3/89	Memo (A) 173/89	N-2		
				02/03/89	Mem (A) 174/89	Sr. Jefe 2ª División EMGA.		
				02/03/89	Mem (A) 175/89	Sr. Jefe de la 2ª División EMGA.		
				10/3/89	Memo (A) 176/89	N-2		
				10/3/89	Memo (A) 177/89	N-2		
				10/3/89	Memo (A) 178/89	N-2		
				10/3/89	Memo (A) 179/89	N-2		
				13/3/89	Memo (A) 180/89	N-2		
				10/3/89	Memo (A) 181/89	N-2		
				10/3/89	Memo (A) 170/89	N-2		
	Biográfico	220500 FEB 89	Sdo. Rodríguez					1-3-89
	Conoc.	22/2/89	Cbo. [illegible]					
	Antecedentes	220500 FEB 89	[illegible]	10/3/89	Memo (A) 196/89	S.M.A.		
	Antecedentes	23/1045 FEB 89		10/3/89	Memo (A) 199/89	A-2		
				10/3/89	Memo (A) 200/89	A-2		
				02/03/89	Mem (A) 201/89	Sr. Sub Jefe EMGFA (INT)		
				13/3/89	Memo (A) Nº 202/89 (Estudio Sanitario)	P.N.N.		14-4-89
				13/3/89	Memo (A) Nº 203/89	PNN		
				10/3/89	Memo (A) 204/89	P.N.N.		
				13/3/89	Memo (A) 205/89	PNN		
				13/3/89	Memo (A) 206/89	PNN		
				13/3/89	Memo (A) 207/89	PNN		
-2	Biográfico	021930 MAR	Sdo. Rodríguez	24/2/89	Fotoc.	C. Militar		16-3-89
A-1	Archivo	7/3/89	[illegible]	24/2/89	Fotoc.	C. Militar - Referendum		
	Conoc.	28/2/89	Cbo. D. [illegible]	7/3/89	T.I. 43/89	Dpto. II / DGID		
	Archivo	23/2/89	Cbo. [illegible]					
	Conoc.	24/2/89	Cbo. [illegible]					

Nº R.E.	Fecha	Nº Ent. de Sec.	Hora de ent.	PROCEDENCIA	V	D E S P A C H O
8900385	24. FEB 1989	-		Dpto I/DGID - Cap. Lepes 149	V	Ficha Individual de: Ricardo ALARCON y NESTOR CARRIQUE - Datos dados de la DNI de: Jorge García Brauchimeno
8900386	" "	-		Dpto I/DGID - Ciudad Chica	V	F.I. 31/89 - Reunión de tareas tratadas en Ciudad Chica el 21/2/89 y documentos (1/24)
8900387	" "	-	0740		V	Novedades de Grabación - Resto del Mundo Nº 7/23/2/89 (1/4)
8900388	" "	-		Dpto II/DGID	V	Novedades de Grabación - Resto del Mundo Nº 8/23/2/89 (1/3)
8900389	25 FEB 1989	-		Dpto III/ReI/DGID S.M.A.	V	Mensaje 4.9/89 - Ref. a Lucy Rosa Ligüera - trabajos. El Paraxio y otras Hora - estaría residiendo actualmente en EE.UU. (1/1)
8900390	" "	542			V	PEI 04/89 - Ricardo Dahik (HCN-T) residía anteriormente, actualmente en Cuba trabajando como periodista - Regresará a Uruguay próximamente
8900391	" "	489			V	PEI 37/89 - (amplía PEI 29/89) - Ref. a Médico Militar Walter Heerhoff, frecuente con el Gral (R) Ventura Rodríguez y el C/N (R) Gonzá
8900392	" "	491			V	PEI 38/89 - (amplía PEI (varios) - Ref. a problemas de Médicos Militares con el SMV Reformas propuestas: - a favor en eliminar - favor en fijar - y hue
8900393	" "	490			V	PEI 39/89 - Ref. a Horacio Ventura Rivero (Ex/Fa) F.A - Realiza mantenimiento de Equipos en el Laboratorio de Análisis Clínicos del S.S.FF.AA
8900394	" "	492		S S FF. A A	V	PEI 40/89 (amplía PEI 03/89 - Memo (A) 61/85/Depto I) Postulante Auxiliar de Enfermería María Herrera Mella ser dada de alta a partir de 1/1972 -
8900395	" "	498			V	PEI 41/89 - Infamaciones Ref. al C/F. Gonzalo Matto - hijo Fernando Matto estuvo detenido en EMR1 - HCN - Caracolcon infamaciones María Carmen
8900396	" "	514			V	PEI 43/89 - Actividades de un Club Comunista - Club Reforma nº 6 - Marco Bruto 1464 - Trabajan 12 personas desde 0800 hs a 1900 hs, a las 20 hs trasladan
8900397	" "	573	0800		V	PEI 46/89 - Ref. Mónica Alvarez Rodríguez habría firmado el referendum - Jefe Sdo. del S.R. y P.M. Ya pasó a retiro el Cnel (R) Julio Alfaro
8900398	" "	534		E.M./DEI	V	PEI 128/89 - Adj. Comunicaciones del S.M.V. la cual fuera recibida por el Tte. 2do (M) Mary Bordas (en el HCFFAA) responde a una llamada que
8900399	" "	115		PEITHO - Sociedad de Análisis Políticos	V	Seminario: "los medios y la profesión de periodistas en el Proceso de Consolidación Democrática" BANCO CENTRAL del Uru
8900400	" "	509			V	Parte de Novedades Diarias Nº 48 de fecha 18/2/89 (1/1)
8900401	" "	510			V	" " " " Nº 50 " " 15/2/89 (1/1)
8900402	" "	511		DNII.	V	" " " " Nº 51 " " 20/2/89 (1/2)
8900403	" "	533			V	" " " " Nº 52 " " 21/2/89 (1/1)
8900404	" "	574			V	" " " " Nº 54 " " 23/2/89 (1/2)
8900405	" "	-		4a Hora/22/2/89	V	Necrológicas - Fallecimiento José Hernando Fernández (1/1)
8900406	" "	-		4a Hora - 22/2/89	V	" " - " " " " " " para ocupar el cargo Federal de ANCAP (1/1)
8900407	" "	-		Dpto. II/06 ID	V	Teleprinters de Prensa - Inicio del Juicio Nuevo del Mundo Nº 14/24/2/89 (1/3) la Defensa el Coronel (R) Nicolás Ferreira, Dpto. Sin Jefe
8900408	27. FEB 1989	603		2da Div E.M.G.A.	V	Resumen de Informaciones Nº 13/89 - Ref. al Ynco Jorge TITO FALCON, fallecido en un accidente en un Campamento (Cab
8900409	" "	-		Dpto I/06 ID/Deserción -	V	Ref. a palabras del Senador Ferreira referente al Referendum estando presente el Sr. Presidente (1/5)
8900410	" "	605		DNII	V	Parte de Novedades Diarias Nº 53 de fecha 22/2/89 (1/1)
8900411	" "	606	1450	D.N.II	V	" " " " Nº 55 de fecha 24/2/89 (1/2)
8900412	" "	-		Ca c/inf. de Efectivos (Soc. Oficiales)	V	Solicitud de Antecedentes Nº 08/89 (1/1)
8900413	" "	-		Sub/Ofic/Subalterno (06 ID)	V	I.I. 44/89 Procesa - Le dispuso la Baja del Sdo. Rosana Yello la cual fue solicitada (1/2)
8900414	6. FEB 1989	630		S.M.A.	V	Pedido de Informes Nº 14/89 (1/1)
8900415	" "	627	1040	D.E. III	V	Pedido de Información Nº 22/89 (1/7)
8900416	" "	631		E-2	V	Solicitud de Antecedentes Nº 41/89 (1/1)

EVAL	PASA D: Destino	Fecha	Recibe	SALIDA Fecha	Se confecciono	Destino	Referencia	Fecha
B-2	Biofísico	2/230 MAR	Sdo. Rodríguez					16-3-89
-	Biofísico	24/0 OCT-88	Sdo. Rodríguez	23/2/89	P.I. - 31/89	5/0/Interior - Dpto. III - Dpto. II - C. Militar		15-6-89
-	Archivo	1-3-89	Sdo. Rodríguez					
F-6	Biofísico	02/230 MAR	Sdo. Rodríguez					21-3-89
B-2	Biofísico					Auditor - 10/4/89 - Dpto. III	8900356	16-3-89
B-2	Bxx	02/210 MAR	Sdo. [illegible]	22/2/89	FOTOC.	Ofic. Medios Militares	8900384	
B-3	Bxx					Ofic. Medios Auditores		
A-3	Biofísico							13-3-89
A-1	Biofísico						8900114	28-3-89
A-2	Biofísico					Bxx	8900804	
B-3	Biofísico	02/230 MAR	Sdo. Rodríguez	23/2/89	FOTOC.	Auditor		
A-2	Biofísica					Bxx	8900703	13-3-89
A-2	Bxx	02/210 MAR	Sdo. [illegible]			Ofic. Medios Auditores		
-	Bxx	03/100 MAR	Sdo. [illegible] (Medios de Comunicación)					31-3-89
-	Biofísico	28/100 FEB 89	Sdo. Rodríguez					
-	Archivo	1-3-89	Sdo. Rodríguez					
A-2	Biofísico	2/3/89/1230	Sdo. Rodríguez					16-3-89
-	Policlínico	03/1000 MAR 89	Sdo. [illegible]					26-3-89
-	Biofísico	28/100 FEB 89	Sdo. Rodríguez					
-	Biofísico	28/100 FEB 89	Sdo. Rodríguez					31-3-89
-	Archivo	28/120 FEB 89	Ceb. Ruiz	27/2/89	Yunes (A) 229/89	E-2		
-	Dpto. Apoyo Mj. de T. II	1/3/89	Dpto. II - Cortesía	3/3/89	Memo N° 230/89	S. M. A.		
-	Archivo	28/1200 FEB 89	Ceb. Ruiz	13/3/89	Memo N° 228/89	D. E. III		
				13/3/89	Memo N° 228/89	E-2		

R.E.	FECHA	Nº ENT. Sec.	HORA de ENT.	PROCEDENCIA		DESUNTO
0417	28. FEB 1989	632		E-2	V	Solicitud de Antecedentes Nº 42/89 (1/1)
0418	" "	633		E-2	V	" " " Nº 43/89 (1/1)
0419	" "	634		E-2	V	" " " Nº 45/89 (1/1)
0420	" "	628	1040	E-2	V	" " " Nº 46/89 (1/2)
0421	" "	629		E-2	V	" " " Nº 47/89 (1/1)
0422	" "	-		Dpto III / ReI / DGID	V	Memo S/N del 24/2/89 - Relevamiento de Farmacias (1/1)
0423	" "	H95/96		DGII / DGID	V	T.I. 34/89 - T.I. 39/89 Fuerte Rey. Dej. B.M.D.N. 8662/8663
0424	" "	-	1600	DGIO / DPTO II	V	T.I 063/89 - Solicita antecedentes (1/1)
0425	" "	-			V	T.I 064/89 - Solicitud antecedentes (1/1)
0426	"	656		EMGFA (INT)	V	Solicitud de antecedentes Nº 013/89 (1/1)
0427	"	657		EMGFA (INT)	V	Solicitud de antecedentes Nº 016/89 (1/1)
0428	"	658		EMGFA (INT)	V	Solicitud de antecedentes Nº 017/89 (1/1)
0429	"	659	10	EMGFA (INT)	V	Solicitud de antecedentes Nº 018/89 (1/1)
0430	"	660		EMGFA (INT)	V	Solicitud de antecedentes Nº 019/89 (1/1)
0431	"	661		EMGFA (INT)	V	Solicitud de antecedentes Nº 020/89 (1/1)
0432	"	662		EMGFA (INT)	V	Solicitud de antecedentes Nº 024/89 (1/2)
0433	1. MAR 1989	-			V	Panfleto del Club Banco República - Jugadores y asistentes de fútbol de Campo, de Salón, Basquetbol, Convocatoria Elecciones - Lafeir
0434	" "	-			I	Panfleto de la 1955 SCOU Nov. 88 - titulado "Enfrentemos el fraude con la Lucha Popular (1/2)
0435	" "	-			V	Panfleto AEBU - Banca Oficial - Informe sobre la Asamblea General del Sábado 5/11/88 (1/2)
0436	" "	-		Dpto II / DGID	V	Apuntes 1955 AEBU 1/11/88 - Plataforma Movilización (1/4)
0437	" "	-			V	Asamblea Gral. de Banca Oficial 19/11/88 - Rel. a Salarios (1/2)
0438	" "	-	1030		V	Libello titulado "Misión Cumplida" Nº 84/11/ENE/89 - Fuerza Aérea Uruguaya - Direc. de Legislación del M. Defensa
0439	" "	-			V	Volante del Consejo de Sector Banca Oficial 19/11/88 - Asamblea General (1/1)
0440	" "	-			V	Memo S/N 23/2/89 - Folderias sobre los (Campamentos organizados por la juventud socialista del Uruguay JSU) el 4 y 10 Balneario "Las
0441	" "	-			V	Memo S/N 23/2/89 - Campamentos del Mov. 26 de Marzo (1/7)
0442	" "	-		Dpto 5/DGE II	V	Memo S/N 23/2/89 - Campamento de Región "Paso del Tigre" (folleto anuncio de campamentista Jorge TITO) (1/4)
0443	" "	-			V	Memo S/N 28/2/89 - Campamentos organizados por el PCU (1/9)
0444	" "	-	1100	Dpto I / DGCD (Cap. Delgado)	V	Lista Nº 1 de la Asociación Española de Socorros Mutuos (1/2)
0445	"	-		DPTO I / C. Militar	V	Mem. ref. a Coop. de viviendas Textil 9 (COVIMT 9) (1/1)
0446	"	-	1600	DPTO I / C. Militar	V	Mem: información obtenida sobre Jerónimo Hernández M.N. (1/2)
0447	"	-		DPTO I / C. Militar	V	Mem: Datos filiatorios de Oscar Luis Mojano (1/1)
0448	"	-			V	Mem: Datos filiatorios de Víctor Lorenzo (M.L.) (1/2)

EVAL

PASA A: DESTINO	FECHA	RECIBE	- SAL FECHA	SE CONFECCIONO	IDA - DESTINO	REFERENCIA	ARC FECHA
			13/3/89	Memo (A) Nº 227/89	E-2		
			10/3/89	Memo (A) Nº 226/89	E-2		
			3/4/89	Memo (A) Nº 225/89	E-2		
			27/3/89	Memo (A) 224/89	E-2		
			27/3/89	Memo (A) 223/89	E-2		
Biofísico	21230 MAR 89	Sto. Rodriguez	28/2/89	FOTOG.	C. Hilda		28-3-89
Conser.	28/2/89	Sto. Rodriguez	7/3/89	E.I. 43/89	Opto II/065-9		
Dactiloscop.							
			27/3/89	Memo (A) 237/89	A-2		
			27/3/89	Memo (A) 238/89	A-2		
			14/3/89	Memo (A) 239/89	A-2		
			14/3/89	Memo (A) 240/89	A-2		
			27/3/89	Memo (A) 241/89	A-2		
			14/3/89	Memo (A) 242/89	A-2		
			27/3/89	Memo (A) 243/89	A-2		
C. Lesiones	21 MAR 89	CAP. DELGADO					
Reconocim.							
C. Lesiones							
Biográfico	01 MAR 89	Sdo. Ormeño					15-6-89
Lesiones							
Conocim.							
Conocim.		CAP. DELGADO					
Biográfico	01 MAR 89	Sdo. Rodriguez					31-3-89
Biográfico							16-3-89
Biográfico							16-3-89
Biográfico							31-3-89
Biográfico							31-3-89
Biográfico							31-5-89
Biográfico	01 MAR 89			FOTOG.	C. Hilda - C. Recreo escf		29-3-89
Biográfico				FOTOG.	C. Hilda		29-3-89
Biográfico				FOTOG.	C. Hilda		
Biográfico				FOTOG.	C. Hilda		

D.R.E.	FECHA	Ubicación Sec.	Hora de Ubic.	PROCEDENCIA		DESTINO
900449	01. MAR 1989	-	16.00	DPTO I - Campo Mayor	V	Mens. Detección de enlace frente del ex-T. (1/2)
900450	"	-	16.00	DPTO II | DGIO	V	Novedades de posición Rects del Mundo N° 010 (1/3)
900451	"	-			V	Informativo de Prensa Ad Hoc y Rects del Mundo N° 015 (1/3)
900452	"	673	16.00	DGID | SRIA DECRIA	V	Informe del Cnel. Lozada Díaz elevando conocimiento de asunto a empresa siderúrgica (1/1).
900453	02. MAR 1989	678		Secretaría | DGII	V	Orden del C.G.E. N° 8854 de fecha 28/2/89
900454	" "	544	45 46	DGII | DGIO	V	T.I. 35|89 - T.I. 43|89 Secretaría - Adj. BMDN. 8664/65 y Reservado 2540
900455	" "	-	12.00	Dpto. I | DGID | Prensa	V	Artículo de EL PAIS pág 1/23/2/88 - Ref. a. Enrique Corriveau. Nelle Lobrió pido visto en Florida Investiga si Ahora está en
900456	" "	-			V	Artículo de Ultimas Noticias del 23/2/89 - Jamil Victoria Hojarro, hija de padres desaparecidos fueron vistos cuando salían en uruguay
900457	" "	646		E.M | DEI	V	PEI 130/89 - 25/2/89 - Vehículo marca FIAT. Mat. 760547 Canelones, sacó fotos de la Unidad (081) donde fue detenido pos
900458	" "	-		Dpto. IV | DGIO	V	T.I. 30/89 - 3/3/89 - Traigan Sub. Dpto. Interior ref. al 2do. Curso de Meteorología en la Universidad de la República en la Adm. Pública solicita reunión interna
900459	" "	-		Dpto. III (ReI) DGIO	V	Memo 52/89 - Centro de desarrollo Infantil "Nuevo París" (1/1)
900460	" "	635			V	Parte de Novedades Diarias N° 56/25/2/89 (1/1)
900461	" "	636			V	" " " " N° 57/26/2/89 (1/1)
900462	" "	637	12.00	D.N.I.I.	V	" " " " N° 58/27/2/89 (1/2)
900463	" "	663			V	" " " " N° 59/28/2/89 (1/2)
900464	" "	679			V	" " " " N° 60/1/3/89 (1/2)
900465	" "	-		Dpto I | DGIO (Cuenca Chucra)	V	T.I. 35/89 - Resumen de temas tratados en Cuenca Chucra del 28/2/89 y documentos de los asistentes (1/17)
900466	" "	686	12.10	Dpto. II | EM | SS FF. AA	V	Pedido de Informes N°: 10/89 (1/6)
900467	"	-	14.30	DPTO I | DGIO | Secr. Biográfico	V	Art. de Prensa "Búsqueda" 9/EEB/89 y "La Hora" ref a asilo de nuevo en solicitados en Suecia (1/2)
900468	"	690	18.00	EMGFA	V	Solicitud de antecedentes 023/89 (1/1).
900469	"	690		DPTO II | EME	V	Solicitud de antecedentes 049/89 (1/1)
900470	"	689		DPTO II | EME	V	Solicitud de antecedentes 048/89 (1/1)
900471	"	691		DPTO II | EME	V	Solicitud de antecedentes N° 050/89 (1/1)
900472	03. MAR 1989	-	08.50	Dpto I | DGID	V	Memo N. Ref. a golpeteo de ollas en Santiago Chile (Cuenca) el 1/3/89 donde se interpretó en el exterior en apoyo a Gral. MAT. 210.369
900473	" "	688		Dpto de Inteligencia del EME.	I.A.	Oficio N° 03/89 - Remite Informe Parcial de Calificación y Ficha de Registro Personal del Sr. Major José Morales de Tres Cruces de encuestas que se encuentran en el exterior
900474	" "	-		Dpto. II | DGIO	V	PEI 18/89 - Ref. a Daniel APA (hijo del Cnel (R) Castro APA viajó a Santa Victoria del Palmar y luego me a Porto Alegre
900475	" "	695	10.00	E.M.G.F.G. (Tutelí Jerencia)	V	PEI 01/89. Cooperativa de Viviendas denominada COVINE N°5 estará llevando actividades en favor del NO a la Ratificación de la
900476	" "	626		N.D.N.	V	Exp. nos. 8.18722-87 16002 - Adj. Oficio 34 y 43/89 S/ rec. Nal. Identificación Civil comunicando el cambio de entidad de la Cédula de Identidad
900477	" "	692		D.N.I.I.	V	Parte de Novedades Diarios N°: 61/2/3/89 (1/2)
900478	" "	-		Dpto. I (Sec. Biográfico) - Prensa	V	Artículo de Prensa de la Hora 28/2/89 - Agresión a Mario A. Rodríguez, militante comunista de Pando (1/1)
900479	" "	-	18.00	Dpto II | EME (Za. C. | Inf.	V	Solicitud antecedentes (1/1) 09/89
900480	"			Srio Gral | DGID	V	T.I. 46/89. Deleg. M.D.N. N° 8666/67/68 y Rvdo N°2541

EJAL	PASA A: DESTINO	FECHA	RECIBE	SALIDA FECHA	SE CONFECCIONO	DESTINO	REFERENCIA	ARCH FECHA
A-2	Biográfico	01/12 30 MAR	Sra O'Neill		FOTOC.	C. Judicial		30-3-89
—	Archivo	23/3/89	Sra. Nadal					
—	Archivo							
—	BXX	09/12 0 X 20	Sra C.					
—	CONOC	3/3/89	Raúl					
—	CONOC BXX	14/3/89	Sra Wit.	15/3/89	T.I. Nº 48/89	Opto II / DGED		21-3-89
—	Biográfico		Sra Rodríguez					
—	Biográfico							
A-1	1) Caballero 2) Biográfico	1) 2/3/89 2) 03/12 ABRIL	Sra Tarrasa	2/3/89	FOTOC	Opto. III C. de la Costa		20-3-89
—	Jefe Personal	2/3/89	Sra Tarrasa	8/3/89	T.I. 42/89	Opto. IV / DGED		
C-6	Biográfico			2/3/89	FOTOC	C. Fco. Social Sdo. Ferreira		28-3-89
—								31-3-89
A-1	Biográfico	03/12 30 MAR	Sra Rodríguez					
—								10-3-89
—				21/3/89	T.I. 35/89	S/C/Cultura - Opto. III - Opto. III		20-3-89
—	Antecedentes	3/12 0 MAR	Sra C.	27/3/89	Memo (A) 244/89 (ctd. anterior)	Opto II / CM / SSFFAA		31-5-89
—	Biográfico	02 14 25 MAR	Sra O'Neill					9-5-89
—				14/3/89	Memo (A) 245/89	A-2		28-3-89
—	Antecedentes	02 18 00 MAR	Sra Nadal	13/3/89	Oficio (A) Nº 246/89	E-2		
—				22/3/89	Memo (A) 247/89	E-2		
—				27/3/89	Memo (A) 248/89 (ctd. anterior)	E-2		
A-3	Biográfico	03 07 00 MAR	Sra Rodríguez	3/3/89	FOTOC	C. Hacienda		14-4-89
—	Jefe Opto	23 10 00 MAR	Escuriza Sra Tarrasa	Archivo 3/3/89	Pase C. Personal - Opto. I° Justicia			31-5-89
B-2	Biográfico	06 09 00 MAR	Sra Rodríguez	3/3/89	FOTOC.	Militar - Referendum.		28-3-89
A-2	Biográfico	06 09 00 MAR	Sra Rodríguez	3/3/89	FOTOC.	Referendum - Parcial - Opto. Coalizaciones		14-4-89
—	C. Personal y Archivo 3/3/89		Sra 1° Justicia					
—	Biográfico	03 18 40 MAR	Sra Rodríguez					10-3-89
—	Biográfico							20-3-89
—	Antecedentes	03 18 10 MAR	Sra Natural	27/3/89	Memo (A) 254/89	E-2		
—	Conoc. BXX	Sdo. 14/3/89 03 18 10 MAR	Sra Nadal	15/3/89	T.I. Nº 49/89	Opto. II / DGED		

Nº R.E.	FECHA	U. ENT. Sec.	HORA de ENT.	P R O C E D E N C I A		D S U M A R I O
8900481	03. MAR 1989	-	1800	Dpto III | DGID	V	T.I. 048/89 - Remite copias sobre investigaciones realizadas en La Tablada. (1/21)
8900482	"	-	1800	Dpto II | DGID.	V	Informativo de Prensa de 1. del Sur y Resto del mundo (1/3)
8900483	"	-		DptoII | DGID	V	Novedades de Guardia Resto del Mundo Nº 042 (1/3)
8900484	"	708	1800	DPTOC-2/ ESMACO	V	Solicitud antecedentes (1/1) Nº 1/89
8900485	"	696		SSFFAA.	V	Pedido de Informes 11/89 (1/2)
8900486	"	699		SSFFAA	V	Pedido de Informes. 12/85 (1/2)
8900487	08. MAR	704	0830	D.I.I.	V	Parte de Novedades Diarias Nº 62 | 3/3/89 (1/3)
8900488	"	-		Dpto I/DGID (s/ actividades)	V	Solicitud Nº 2/89 Dpto III/DGID. Datos filiatorios y fotografías de: Norberto Liguera. Ha Carolina Nieto de Vivanco - Lucy Liguera [illegible]
8900489	"	-			V	RSI 32/85/Bn. I. Nº 7 - Ref. a Maria Carolina Nieto ingreso de Salto procedente de la Rep. Argentina el 25/I/85 (solic. de
8900490	"	711	1130	S.H.A.	V	Pedido de Informes Nº 15/89 (1/5)
8900491	"	710		S.H.A.	V	Pedido de Informes Nº 16/89 (1/2)
8900492	"	712		Dpto Int. P.N.N	V	Solicitud de Información Nº 1127/89 (1/2)
8900493	"	-	1530	DGID | R.E.T.	V	Memo 066/89 A/Documentación - Dirección Coordinadora F.A. y Reparticiones P.C.U.
8900494	"	-		DGID | C. Militar	V	Memorandum: ref. a zonal 2 del MCM (1/1)
8900495	"	-		B.I. Nº 4.	V	PEI 2178/88 - Ref. a Comisión de DD.HH de Rocha. (1/1)
8900496	"	-		Bn. I Nº 7	V	PEI 2176/88. Ref. a Camioneta Chevrolet Mat. 211-128 (Nuevo) 1/1.
8900497	"	-		B. I Nº 4	V	PEI 2186/88 - Ref. al ex Cnl. Mario Nuñez (1/1)
8900498	"	-		R.C. 10	V	PEI 10/52/88 - Ref. al Dr. Víctor BACHMAN BEIGER quien fallecerá en el Ftal. del Cerro
8900499	"	-		DPTO II | CME	V	MCM. 003/B.CI/50/89 - "Ref a Operación CONCILIO" (1/4)
8900500	"	-		D.E. IV	V	PEI 021/89. Ref a Rafael Herrera Estelle de San Martín (1/2).
8900501	"	-		D.E I	V	PEI 023/89. Ref a Daniel Rivera (MLN-T). (1/2)
8900502	"	-		D.E IV	V	PEI 10/89 - Ref a Roberto Rolando Vieras quien había sido Oficial de la Tenza Heres. (MLN-T) (1/
8900503	"	-		D.E IV	V	PEI 027/89. Prensa en Baltazar procedente de Montevideo de una mujer "Rocío" que había sido enviada x Sendic
8900504	"	-		D.E IV	V	PEI 032/89. Ref a 10/12 personas acompañaban a la Columna de Sendic en BALIZAS (1/2)
8900505	"	-		D.E IV	V	PEI 026/89 - Reunión en Pergola "DRAGON" de C. Olivera, de Nelson Sacoyabal, Ramiro Sendic .. (1
8900506	"	-		DE IV	V	PEI 030/89. Camión Mercedes Benz Mat. Barcelona 123.280 en C. Baltazar (1/2)
8900507	"	-	1530	D.E IV	V	PEI 022/89 - Comentarios de un Sgto del Bn. I 12 sobre "Reunión de la Coloa" Dice que el MLN-T "fallecido" para
8900508	"	-		CALIÉN	V	Of. Nº 16/89 - Solicitud antecedentes (1/1)
8900509	"	-		Dpto II | DGID.	V	PEI 029/89 - Movilización de uniformados en Argentina por el plebiscito (1/1).
8900510	"	-	1830	Dpto II | DGID	V	Novedades de Guardia A del Sur Nº 009 (1/3)
8900511	"	-		Dpto II | DGID.	V	Novedades de Guardia Resto del Mundo Nº 013 (1/4)
8900512	07. MAR 1989	-	0750	Sub/Jefe/Est | DGID	V	Informe 130/89 - Memo. Ref. a Previsiones para después del Referendum de fecha 6/MAR/89 (1/5)

EVAL	POSA A: DESTINO	FECHA	RECIBE	SALIDA: FECHA	SE CONFECCIONO	DESTINO	REFERENCIA	APOS FECHA
-2	Biográfico	06 1000 MAR	Sta Aldabalde	6/3/89	FOTOC	Militar		31-5-89
—	Archivo	7/3/89	[illegible]					
—	Archivo							
—	Antecedentes	03 1830 MAR	CBO Martínez	14/3/89	Memo (A) 255/89	C-2/ESMACO		
—				14/3/89	Memo (A) 256/89	S.S. FF.AA. Dpto. II/EM.		
—				14/3/89	Memo (A) 257/89	S.S. FF.AA. Dpto. II/EM.		
A-1	Biográfico	06 0900 MAR	Sta. Rodríguez					15-6-89
A-1	Biográfico							28-3-89
B-2	Biográfico							10-3-89
—	Antecedentes	06 1130 MAR 89	Sta Vieira	3/4/89	Memo (A) 258/89	STA		
—				27/3/89	Memo (A) 259/89	SMA		
—				27/3/89	Memo (A) 260/89	P.N.N.		
—	Militar	06 1530 MAR	Sta [illegible]				La [illegible] adjunta pasó a C. Militar sin dar entrada	
A-2					FOTOC	C. Militar		21-3-89
A-1					"	"		10-3-89
B-2					FOTOC	C. Político		
B-2					"	C. Militar		
A-1					"	C. Militar		
A-2					"	C. Militar		
B-2					"	C. Militar		31-5-89
B-2					"	C. Militar		3-4-89
B-2					"	C. Militar		
B-2					"	C. Militar		3-4-89
B-2					"	C. Militar		25-4-89
B-2					FOTOC	C. Político		3-4-89
B-2					FOTOC	C. Militar		31-3-89
B-2					FOTOC	C. Político		10-3-89
—	Antecedentes	06 1900 MAR	Seto Niz	27/3/89	Memo (A) 266/89	CALEN - IMES		
B-3	Biográfico	07 1000 MAR	Sta Morales	7/3/89	FOTOC	Referendum		21-3-89
—	Archivo	7/3/89	[illegible]					
—	Archivo			7/3/89	FOTOC	Militar - Referendum		

Biográfico BXX 27/3/89 — 06 1900 MAR — Sta O'Neill — Seto Niz — 6/3/89

Nº R.E.	Fecha	Nº ent. Sec.	Hora de ent.	Procedencia		Asunto
8900513	07. MAR 1989	–		Sub/Dtor/Int) DGID	V	Informe 128/89 - Adj. Memo. Ref. a Previsiones para el Próximo 16 de Abril, de fecha 6/MAR/89 (1/6)
8900514	" "	723	0150	Dpto. II/EME.	V	PEI 87/89 - Adj. PEI 10/89/ca. c/Inf. Efectuado - Ref. a solicitud de ingreso a Agencia de Seguridad de Juan Spinelli Bernasconi
8900515	" "	718			V	Parte de Novedades Diarias. Nº 63 de fecha 4/3/89 (1/2)
8900516	" "	719		D.N.I.I.	V	Parte de Novedades Diarias Nº 64 de fecha 5/3/89 (1/1)
8900517	" "	720			V	Parte de Novedades Diarias Nº 65 de fecha 6/3/89 (1/1)
8900518	" "	728	1120	A - 2	V	Solicitud de Antecedentes Nº 25/89 (1/1)
8900519	" "	729		A - 2	V	" " " Nº 31/89 (1/1)
8900520	" "	730		A - 2	V	" " " Nº 30/89 (1/1)
8900521	" "	727		A - 2	V	" " " Nº 23/89 (1/1)
8900522	" "	726		E.M./DEI	V	Pedido de Información Nº 10/89 (1/10)
8900523	" "	724	1145	Direc. Gral. de Estadística y Censos	V	Comunicado de Prensa del 3/3/89 (Indice Gral. de Precios) 1/4
8900524	" "	–		Sub-Dtor-Interior/DGID	V	T.I. 16/89. Personal Subalterno que vence contrato el 31/MAR/89 (1/3)
8900525	" "	–		Dpto. III (OP) DGID	V	T.I. 50/89. Remite Estado de Grupos de Mujeres en Uruguay (1/9)
8900526	" "	702/703		DGII/DGID	V	T.I. 41/89. T.I. 52/89/Secretaría Gral. - Boletines del MDN. Nos. 8669 y Reservado 2542
8900527	"	–	1745	DGID/ReI	V	Mem. Nº 071 : M26M (Sensibilista) (1/1)
8900528	"	–		DGID/ReI	V	Mem. Nº 072 : Movilizaciones sociales y partidarias en La Teja a favor de la Ley 15848 (1/1)
8900529	"	–		DGID/ReI	V	Mem. Nº 069 : Propaganda del referéndum en AUTE (1/1)
8900530	"	–		DGID/ReI	V	Mem. Nº 070 : Ref. a Jorge Barrios (1/1)
8900531	"	–		DGID/DPTO I	V	T.I. 066/89. Remite material del AUTE (1/25)
8900532	"	734/35/36	1745	DGID/SRIABRAL	IA.	Orden del CGE 8855/56 y Comunicación Nº 3 de 6 y 7/3/89
8900533	08. MAR 1989	744	0710	S.S.FF.AA/Dpto. II/EM)	V	PEI 54/89. Adj. Oficio 26/D-II/EM 3/3/89 elevado al MDN. Ref. al problema suscitado por el llamado a Aspirante para ocupar vacantes en el Servicio de Of. DR. ISAAC KHON
8900534	" "	745			V	PEI 55/89. Adj. Oficio 37/ " " " " " " Ref. DR. MARCOS COLOMBO "llamado a Aspirantes de Suplencias e interinatos. Dpto. Cirugía Plástica
8900535	" "	733		D.N.I.I.	V	Parte de Novedades Diarias Nº 66 de fecha 7/3/89 (1/1)
8900536	" "	–	0855	Dpto. I/DGID - Rueda Chica	V	T.I. 44/89. Resumen de Temas tratados y documentos en Rueda Chica del 7/3/89 (1/6)
8900537	" "	–	1100	E.M.G.A	V	Solicitud de Información Nº 32/89 (1/1)
8900538	"	–	1625	ET/GFA (Int)	V	Solicitud de Antecedentes Nº 040/89 1/1
8900539	"	–		S.RR.M.	V	O/ Nº 1/89 1/2
8900540	"	–		Dpto II EXT./DGID	V	TI Nº 069/89 SD Aut 1/1
8900541	"	–	1700	DGID/ReI	V	Mem. Nº 065/89 - Actividades a favor de la derogación de la Ley de Caducidad 1/10
8900542	"	–		DPTO I/DGID (Cap. Segurola)	V	Revista "Adelante" ENERO - FEBRERO - (1/25)
8900543	09. MAR 1989	749	0835	Direc. Gral. de Estadística y Censos	V	Boletín Mensual FEB 89 (1/78)
8900544	" "	753		D.N.I.I.	V	Parte de Novedades Diarias Nº 67 de fecha 8/3/89 (1/2)

EJAL	DESTINO	FECHA	RECIBE	FECHA	SE CONFECCIONO	DESTINO	REFERENCIA	FECHA
–	Archivo	7/3/89		7/3/89	FOTOC.	Militar. Referendum		
A-2	Biográfico	07/MARZO/89	Sdo Lopez				VER: 8900619	16-3-89
	Biográfico							17-3-89
	Biográfico							
	Fallecimientos	07/130 MAR 89	Cbo. Jaime Martinez	27/3/89	Manuscrito 27/89	A-2		
				3/4/89	Manuscrito 270/89	A-2		
				27/3/89	Manuscrito 269/89	A-2		
				3/4/89	Manuscrito Nº 268/89	A-2		
				3/4/89	Manuscrito Nº 267/89	A-2		
–	C. Económico	080845MAR89	Sdo Lopez					
–	Militar	7/3/89	Cbo. Flores	8/3/89	T.I. 45/89	Sub/Oficial/Jefe.		
A-2	Biográfico	080930MAR	Sdo Rodriguez		FOTOC.	Secretaria		25-7-89
–	Biográfico (Varios)	7/3/89	Cbo. Florentin	18/4/89	T.I. 84/89	Opto. III Legal		
B-3	Biográfico	x			FOTOC.	C. Militar		28-3-89
6-6	Biográfico	080930MAR			FOTOC.	Referendum - Bancal		21-3-89
7-6	Biográfico				FOTOC.	Sindical		
8-6	Biográfico				FOTOC.	Militar		29-3-89
–	Sindical	07/800MAR	Sdo Lopez					
–	Consejo	07/03/89	Sdo Rubio					
A-1	Bxx	080930MAR	Sdo Rodriguez	8/3/89	FOTOC	Opto. Médicos Militares		
A-1	Bxx			8/3/89	FOTOC	Opto Médicos Militares		
–	Biográfico	080900MAR	Sdo Rodriguez					4/p 3-89
–	Biográfico			8/3/89	T.I. 44/89	S/Oficial. Opto. III - Opto. III		31-3-89
–	Fallecidos	08/1100MAR	Sdo. Bancal	3/4/89	Manuscrito Nº 279/89	N-2 - Inf Complement. Memoria / 3-4		
	Divisiones	08/1100MAR	-	27/3/89	Manuscrito (A) 280/89	A-2		
				27/3/89	Manuscrito (A) 281/89	SRPM		
–	Referendum	080945MAR	Sdo Lopez					
–	Biográfico	101030MAR	Sdo Rodriguez					8-11-89
–	C. Económico	090845MAR89	Sdo Lopez					
A-1	Biográfico	101030MAR	Sdo Rodriguez					15-6-89

Nº RE	FECHA	Nº ENT. Sec.	Hora de ENT.	PROCEDENCIA		ASUNTO
900545	09. MAR 1989	737 738	0835	DGII / DGID	✓	T.I. 43/89. T.I. 53/89. Adj. Boletines del MDN 8670 - 8671 -
8900546	" "	-	1050	Sub / Dtoc / Int. / DGID	✓	Panfleto ref. a 8 "8 de Marzo" Día Internacional de la Mujer" (1/2)
8900547	" "	764			✓	Informe 132/89 - Adj. documentación olvidada en la Aduana de Fray Bentos del ciudadano Argentino Rubén Carlos Yanevi en a los 5 y 17 años
8900548	" "	-		Dpto. III / DGID	✓	T.I. 08/89 - Solicita relacional con fecha de nacimiento de los hijos Superior y Subalterno antes del 30/MAR y Certificados de Estu
8900549	" "	4245/88		D.N.I.I.	✓	Memo 64/29/DIC/88 - Conclusiones más importantes acerca del XXI° Congreso del Partido Comunista del Uruguay (PCU) 1/
8900550	" "	-		Dpto. II / DGID	✓	TS Nº 073/89 Sol. Ant.
8900551	" "	-	1730		✓	Informativo de Prensa de América del Sur y Resto del Mundo Nº 017 del 08/M
8900552	" "	-		Dpto. II / DGID	✓	Novedades de Grabación de América del Sur Nº 011/89 del 08/MAR/89 1/3
8900553	" "	-			✓	Novedades de Grabación del Resto del Mundo Nº 015/89 del 08/MAR/89 1/3
8900554	" "	771			✓	Solicitud de Antecedentes Nº 053/8/JM/89 1/1
8900555	" "	772			✓	Solicitud de Antecedentes Nº 054/8/JM/89 1/1
8900556	" "	773			✓	Solicitud de Antecedentes Nº 055/8/JM/89 1/2
8900557	" "	774	1545	Dpto. II / ETE	✓	Solicitud de Antecedentes Nº 056/8/JM/89 1/1
8900558	" "	775			✓	Solicitud de Antecedentes Nº 057/8/JM/89 1/1
8900559	" "	776			✓	Solicitud de Antecedentes Nº 058/8/JM/89 1/2
8900560	" "	777			✓	Solicitud de Antecedentes Nº 060/8/JM/89 1/1
8900561	"	442	1730	DNII	✓	Análisis de los acontecimientos ocurridos en Uruguay y Argentina ref. a actividades subversivas
8900562	"	-	1730	DGID / ReI	✓	Mem. Nº 073/89 - Ref. al Centro Infantil Nuevo París (1/1)
8900563	"			DGID / ReI	✓	Mem. Nº 076/89 - Novelgamos en apoyo a la anulación de la Ley 15.848 (1/1)
8900564	10. MAR 1989	761	0830	Grupo Act. 105 mm Nº 1	✓	PEI 4/89 - 7/3/89 - Presencia 1UNM y 1NNF en las proximidades del "Polígono de tiro" de la Unidad los cuales se encontraban ef los cuales fueron detenidos
8900565	" "	769		D.N.I.I.	✓	Parte de Novedades Diarias Nº 68 de fecha 9/3/89 (1/2)
8900566	" "	763		EM / DEI	✓	PEI 134/89 - Adj. Comunicación del SMU recibida por el TTE 20 (M) Enrique Invernizzi (1/4)
8900567	" "	-	1520	Dpto. II / DGID	✓	Memo Nº 78/89 Ref. - Plan Político del Movimiento Revolucionario Oriental (MRO)
8900568	"	788	1700	SSFFAA	✓	P.I. Nº 15/89 - Solicita antecedentes de aspirantes a ingreso (1/1)
8900569	"	784		CGA. P.U.N.	✓	Solicitud de información Nº 1128/89 (1/2)
8900570	"	780	1815	SSFFAA	✓	P.I. Nº 13/89 - Solicitud antecedentes (1/2)
8900571	"	-	1840	DGID / ReI	✓	Mem. Nº 077/89 - Posiciones del F.A. - PGP y PDC ante Plebiscito (1/3)
8900572	"	-			✓	Publicación "El OTRO" 2/02/89 (1/20)
8900573	"	790	-	D.N.I.I.	✓	Parte de Novedades Diarias Nº 69 de fecha 10/3/89 (1/2)
8900574	"	-	-		✓	Novedades de Grabación - Resto del Mundo Nº 16 / 9/3/89 (1/5)
8900575	"	-	-	Dpto. II / DGID	✓	Informativo de Prensa - América del Sur y Resto del Mundo Nº 18/89 (10/3/89) 1/4
8900576	"	-	-		✓	Novedades de Grabación - Resto del Mundo Nº 17 / 10/3/89 (1/4)

EVAL

PASA A: DESTINO	FECHA	RECIBE	SALIDA: FECHA	SE CONFECCIONO	DESTINO	REFERENCIA	ARC: FECHA
BXX →	14/3/89 →	Sito N.º					
Cond. de Personal	9/5/89	Fdo. Manuela	15/3/89	T.I. 49/89	Dpto. II / (D.G.P.)		
Secretaría	10/3/89	[illegible]					
A-2 Biográfico	9/3/89	Sra. Charlone	9/3/89	FOTOC.	Militar		12-5-89
(Hoja 2) Cond. Personal	9/3/89	Sra. Manuela	3/4/89	T.S. 76/89	Habilitado (D.G.P.)		
Biográfico	9/3/89	Sra. Charlone	9/3/89	FOTOC.	Archivo		6-11-89
Archivo	9/11/88	CONSERJE					
Archivo	13-3-89	Fdo. Manuela					
Archivo			27/3/89	Hoja (A) 284/89	E-2		
Archivo			27/3/89	Hoja (A) 285/89	E-2		
Archivo			3/4/89	Recibo 286/89	E-2		
Archivo			27/3/89	Hoja (A) 287/89	E-2		
Archivo			27/3/89	Hoja (A) 288/89	E-2		
Archivo			3/4/89	Recibo 289/88	ER		
Archivo			3/4/89	Recibo 290/88	E-2		
Biográfico	13-3-89	Fdo. Rodríguez					
FC Biográfico	10 horas		10/3/89	FOTOC.	C. Fico. Local		6-11-89
B-C Biográfico		Fdo. Manuela	10/3/89	FOTOC.	Refundum		10-3-89
A-2 Biográfico			10/3/89	FOTOC.	Archivo		31-3-89
Biográfico							10-3-89
A-2 BXX	10 horas	Fdo. Fernanda	10/3/89	FOTOC.	Cpto. Médico Militar		
3-8 Biográfico	13 horas	Fdo. Rodríguez		FOTOC.	Archivo		14-4-89
Autoridad	10 horas		22/3/89	Hoja (A) 254/89	SSFFAA		
			27/3/89	Hoja (A) 295/89	P.N.N.		
BXX	10 horas	Fdo. MARTINEZ	13/3/89	P. + N.º 002/89 - Habilitación Cuerpo (BXX)			
Biográfico	13 horas	Fdo. Rodríguez		FOTOC.	Referendum		30-3-89
P. Militar	10 horas	Fdo. Rodríguez					
Biográfico	13 horas	Fdo. Rodríguez					30-3-89
Archivo							
Archivo	13-3-89						
Archivo							

Nº R.E	FECHA	Nº ENT SEC.	HORA DE ENT		PROCEDENCIA		ASUNTO
3900577	10. MAR 1989	-	-		SUB-DIR-Int. /DGID	√	Informe 133/89 - Adj. Instancia de la CBI 89 del P. Colorado de fecha 3/3/89 y Panfleto de la CBI Secretaría de Acción Social
3900578	9. MAR "	-	0845		Dpto. I/DGID (Cap. Delgado)	√	Nota Nº-1-. Asoc. Española de Socorros Mutuos (1/1) 12/1442/88
3900579	" "	-				√	Nota Nº 25- " " " " (1/1) 12/1442/88
3900580	" "	-			Dpto. IV/DGID	√	T.I 70/89 - Solicita Antecedentes de aspirantes a ingreso de: Roberto Albarenga y Stella Meides (1/3)
3900581	" "	-	1145		DGII/DGID	√	PEI 02/89 - Datos adj. a: Alvaro Risso, Gerente de Ventas de la firma SIDERAL S.R.L. (1/1)
3900582	" "	-			Dpto. IV/DGID	√	T.I 27/89 - Adj. Diarios Oficiales del 22796 al 22807 y 22811 al 22817 de fechas: 27/30/31/EVE/28 - 1/2/3/8/9/10/13/14/15/17/20/22/28/FEB/3/8
3900583	8. MAR 1989	799			E-2	√	Solicitud de Antecedentes Nº 63/89 (1/1)
3900584	" "	798			E-2	√	" " " Nº 62/89 (1/2)
3900585	" "	800			E-2	√	" " " Nº 64/89 (1/1)
3900586	" "	797			Dpto. II/EM/SSFFAA	√	Pedido de Informes Nº 16/89 (1/4)
3900587	" "	802			Dpto. II/EM/SSFFAA	√	" " " Nº 14/89 (1/2)
3900588	" "	801			S.G.M.	√	Oficio Nº 1011/89 (Jefe Aut.) (1/4)
3900589	" "	-			Dpto. I/DGID	√	Boletín Ascot Central/MARZO/89 (1/6)
3900590	" "	807			DNII	√	Parte de Novedades Diarias Nº 70/11/MAR/89 (1/2)
3900591	" "	808			DNII	√	" " " " Nº 71/12/MAR/89 (1/1)
3900592	" "	809			DNII	√	" " " " Nº 72/13/MAR/89 (1/1)
3900593	" "	792			Grupo de Art. 105mm Nº 1	√	PEI 06/89 - 10/3/89 - Se acata orden con agresiones verbales hacia los integrantes del Ejército y apreciaciones que pretenden desacreditar las actividades de las mismas. de fecha 17/FEB
3900594	" "	-				√	Memo Nº 82/89 - Adj. Documento realizado por la Com. Pro-Referendum para funcionar en el ámbito del Interior (1/5)
3900595	" "	-				√	Memo Nº 83/89 - Adj. fragmento de la entrevista realizada con el agente (1/7)
3900596	" "	-			Dpto III (2 e I) - DGID	√	Memo Nº 84/89 - Referendum - Campaña. frente problemas económicos y de inestabilidad (1/1)
3900597	" "	-				√	Memo Nº 85/89 - Comentarios de Julio Irigaray (Per. UTC) Adj. edición UTC de FEB y MAR (1/13)
3900598	" "	-				√	Memo Nº 86/89 - Adj. Relevamiento del MLN (Todos los departamentos.) 1/43
3900599	" "	-	1135		Dpto. I/DGID - PRENSA	√	artículo del Popular 10/3/89 pág. 12 - Carta remitida por Marys Vic al Diario del mismo (13años de fallecido su padre Ruben Vic) en el cual "JURAREMOS
3900600	" "	826				√	Solicitud de Antecedentes Nº 41/89 (1/2)
3900601	" "	827				U	" " " Nº 42/89 (1/1)
3900602	" "	828				√	" " " Nº 43/89 (1/1)
3900603	" "	825	1145		EM-6 FA (INT)	U	" " " Nº 39/89 (1/1)
3900604	" "	824				√	" " " Nº 38/89 (1/1)
3900605	" "	823				√	" " " Nº 37/89 (1/1)
3900606	" "	822				√	" " " Nº 35/89 (1/3)
3900607	" "	821				√	" " " Nº 34/89 (1/1)
3900608	" "	820				√	" " " Nº 33/89 (1/3)

EVAL.	PASA A: DESTINO	FECHA	RECIBE	SALIDA FECHA	SE CONFECCIONO	DESTINO	REFERENCIA	ARCHI FECHA
A-1	Biográfico	13/10 MAR	Sdo. Rodríguez	13/3/89	FOTOC.	Referendum - Político		14-4-89
	Biográfico	13/10 MAR	Sdo. Rodríguez					31-3-89
	Antecedentes	13/15 MAR	Sdo. Mat. 3 gr.	3/4/89	Memo (A) 375/89	Dpto. IV/DGID		8-11-89
A-1	Biográfico	14/10 MAR	Sdo. Rodríguez					14-4-89
	3) Biográfico	27/3 MAR	Sdo. [illegible]			1) Educación: Sdo. Sánchez 2) Económico:		29-3-89
	Antecedentes	14/10 MAR 89	Sdo. D. Martínez	3/4/89	Memo (A) 299/89	E-2		
				3/4/89	Memo (A) 300/89	E-2		
				3/4/89	Memo (A) 301/89	E-2		
				3/4/89	Memo (A) nº 302/89	SSFFAA		
				27/3/89	Memo (A) 303/89	SSFFAA		
				27/3/89	Memo (A) 304/89	SGM		
	Biográfico	14/10 MAR	Sdo. Rodríguez					8-11-89
	Biográfico							10-3-89
A-2	Biográfico	15/10 MAR 89	Sdo. Rodríguez		FOTOC.	C. Militar		2-6-89
	Biográfico				FOTOC.	Referendum		10-3-89
	Biográfico				FOTOC.	C. Militar		8-11-89
	Biográfico				FOTOC.	Referendum - C. Político		10-3-89
-3	Biográfico				FOTOC.	C. Sindical		11-4-89
	Biográfico				FOTOC.	C. Militar		14-4-89
	Biográfico	14/10 MAR	Sdo. Rodríguez					8-11-89
	Antecedentes	14/10 MAR	Soto Nº 2	3/4/89	Memo (A) nº 305/89	A-2		
				3/4/89	Memo (A) nº 306/89	A-2		
				3/4/89	Memo (A) nº 307/89	A-2		
				3/4/89	Memo (A) nº 308/89	A-2		
				3/4/89	Memo (A) nº 309/89	A-2		
				3/4/89	Memo (A) nº 310/89	A-2		
				3/4/89	Memo (A) nº 311/89	A-2		
				3/4/89	Memo (A) nº 312/89	A-2		
				3/4/89	Memo (A) nº 313/89	A-2		

Nº-RE	FECHA	Nº aut. Soc.	Hora de ent.	PROCEDENCIA	ASUNTO
300609	24. MAR	819	14/15	E.M.G.F.A. (INT)	V Solicitud de Antecedentes Nº 25/89 (1/1)
300610	" "	818		" " " Nº 26/89 (1/2)	
300611	"	—	15	DGIO/DPTO I/C. Helebar.	V MEM: Ref. a actos - Secam al transfte del PCV. (1/2)
300612	"	—		DGIO/DPTO I/C. Helebar.	V MEM. ref. a campeonato de fútbol de gracias del PCV. en Km 21. Fuerte 14 (1/1)
300613	"	—		DGIO/DPTO I/C. Helebar.	V MEM. ref. a ex44 Radio Panamericana (1/4)
300614	25. MAR	-		H.D.N.	V Fotocopia Boletín del HDN Decreto Nº 540/17-FEB/89 - Fallo por Tribunal de Honor del Alf./Naval - Sergio Retamoso (Resol. 67523) Pase a disposición de disponible A/N - NW -
300615	" "	831/832/833		Secretaria (DGIO)	I.A. Orden del C.G.E. Nº. 8857/10/3/89 - Nº 8858/13/MAR 89 y Anexo Nº 1 - Comunicación del CGE. Nº 4 / 13/3/89
300616	" "	839	07:10		V Solicitud de Información Nº 1131/89. (1/2)
300617	" "	837		Com. Int. e Inv. P.N.N.	V Solicitud de Información Nº 1129/89. (1/2)
300618	" "	836			V Solicitud de Información Nº 1130/89 (1/3)
300619	" "	-		Dpto III (Rel) DGIO	V Telex Nº 91/89 - Reunión de Celebración 22/2/89 - Reunión de organización y propaganda de la Comuna Ciudad Fuerte de Apache, Jefe Comuna Araujo Cumple con poner en conocimiento que firma sobre actos desde hasta el Pelotón
300620	"	852		SSFFAA	V Pedido de Informes 17/89 (1/2)
300621	"	853.		SSFFAA.	V Pedido de Informes Nº 18/89 (1/2)
300622	"	856.		C-2/ESMA	V Pedido de Informes Nº 002/89 (1/1)
300623	"	855.		D.E.I.	V Pedido de Información Nº 14/89 (1/20)
300624	"	—		S.M.A.	V P.E.I. 005/89 - Adjunta dos de circulación interna del P Colorado titulados "Agresiones en defensa de la ley de Seg
300625	"	-		DGID (DPTO II)	V P.E.I. Nº 023/89 - ref. a Comicios Pro Referéndum (1/1)
300626	"	-		DGIO (DPTO III)	V Mem Nº 93 - ref. a Jerman Araujo a quien el FA. postulara como Lugarteniente (1/1)
300627	"	848.		SSFFAA.	V P.E.I. 59/89 - Remite fotocopia de oficio 28/D-II EM/89 ref. a informe sobre extracción del concepto antisemita. del TTE 1º(CR) Med. Pablo Bermúdez (1/3)
300628	"	835		DNII	V P.N.D. 073 - 14/3/89 (1/2)
300629	"	—		DGIO (DPTO II)	V Novedades de Información Resto del Mundo Nº 019 (1/6).
300630	"	—		DGIO/DPTO II	V Informativo de Prensa de A. del Sur y Resto del Mundo 019/89 (1/4)
300631	"	862		DNII	V P.N.D. 074 - 15/3/89 (1/2)
300632	"	—		DGIO/SubDirección	V Informe 134/89 - Adjunta Carta de ACV al Pte del Brasil del 4/1/89 y fotocopia de la Carta de Comunicación hacia fin mundo el
300633	16. MAR 1989	851	07:10	Dpto III/EM/SSFFAA.	V PEI 60/89 - Ref. Clara Santana (aspirante a ingreso como Médico Electroencefalografista) / actividad de izquierda, funcionario del M.
300634	" "	850			V PEI 62/89 - Ref. a Miguel Velazquez Diaz Médico contratado en la Obra del Nuevo H.C.F.F.A.A., estrecho relación con Eduardo Fernandez Hurtado
300635	" "	-	08:10	Dpto II/DGIO - Ciudad Chica	V Documentos y resumen de temas tratados en Ciudad Chica el 14/MAR/89 (1/19)
300636	"	869	1er.	SSFFAA	V Pedido de Informes 19/89 (1/8)
300637	"	870		DPTO II (INF) EME	V Solicitud de antecedentes Nº 065/89 (1/2)
300638	"	871		DPTO II (INF) EME	V Solicitud de antecedentes Nº 066/89 (1/1)
300639	"	872		DPTO II (INF) EME	V Solicitud de antecedentes Nº 067/89 (1/1)
300640	"	873		DPTO II (INF) EME	V Solicitud de antecedentes Nº 068/89 (1/4)

EVAL:	PASA A: DESTINO	FECHA	RECIBE	FECHA	SALIDA SE CONFECCIONO,	DESTINO	REFERENCIA	ARCHIVO FECHA
—	Antecedentes	14/3/89	Sgto. Niz	2/4/89	Fecha) nº 324/89	A 2		
—				3/4/89	Fecha) nº 315/89	A-2		
—	Biográficos			10/3/89	Foto nº	C. Militar		10-3-89
A-2	Biográfico	15/11/MAR	Sdo. Rodríguez	14/4/89	Foto nº 005/89	C. Militar		4
A-2	Biográfico	15/11/MAR	Sdo. Rodríguez	14/3/89	Foto nº	C. Militar	28/4/89. Sdo Rodríguez Dibg SIII (2/11)	15-6-89
—	BXX	15/11/05 MAR	Sgto. Vieira					
—	CONCC.	15/3/89	Cbo. Chacón					
—	Antecedentes	15/11/05 MAR	Sgto. Vieira	3/4/89	Fecha) nº 319/89	DIW		
—				3/4/89	Fecha) nº 320/89	DIW		
—				3/4/89	Fecha) nº 321/89	DIW		
—	Biográficos	17/3/89	Sdo. Chacón	16/3/89	Foto con	Militar		6-11-89
—				3/4/89	Fecha) nº 322/89	SSFFAA		
—				3/4/89	Fecha) nº 323/89	E-2		
—	Antecedentes	15/18 MAR	Cbo Martínez	3/4/89	Fecha) nº 324/89	E-2 ESTADO		
—				3/4/89	Fecha) nº 325/89	DEFENSA		
A-1	Biográfico	17/3/89	Sdo. Chacón	16/3/89	Foto con	Referencias		15-6-89
C-3	Biográfico			16/3/89	Foto con	Referencias - Fiscal		4
F-6	Biográfico			16/3/89	Foto con	Militar		10-3-89
A-1	BXX	17/200 MAR	Sgto. Niz - Sdo. Rodríguez	16/3/89	Foto con	Campo Def. Militar	237	—
—	Biográfico	16/200 MAR	Sdo. Rodríguez					10-3-89
—	Diseño	16-3-89	Sdo. Fidalgo					
—	Diseño							
A-1	Biográfico	16/200 MAR	Sdo. Rodríguez					9-5-89
A-2	Biográfico	17/3/89	Sdo. Chacón	16/3/89	Foto con	Sindical		15-6-89
A-2	Biográfico		Sdo. Rodríguez	16/3/89	Foto con	Militar		25-4-89
B-2	Antecedentes	16/145 MAR	Cbo Martínez	3/4/89	Fecha) nº 326/89	SSFFAA		15-6-89
—	Biográfico	16/200 MAR	Sdo. Rodríguez	14/3/89	T.E. 51/89	S/D Defensa - Dpto. III - Dpto. II - C. Militar		31-3-89
—				3/4/89	Fecha) nº 327/89	SSFFAA		
—				3/4/89	Fecha) nº 328/89	E-3		
—	Antecedentes	16/145 MAR	Cbo Martínez	3/4/89	Fecha) nº 329/89	E-2		
—				3/4/89	Fecha) nº 330/89	E-3		
—				3/4/89	Fecha) nº 331/89	E-2		

Nº RE	FECHA	Nº ENT. SEC.	HOLA DE ENT	PROCEDENCIA.		A S U N T O.
8900641	16. MAR 1988	874	1700	DPTO II (INF) EME	V	Solicitud de antecedentes Nº 069/85 (1/2)
8900642	"	875		DPTO II (INF) EME	V	Solicitud de antecedentes Nº 070/85 (1/1)
8900643	"	877		DPTO II (INF) EME	V	Solicitud de antecedentes Nº 074/85 (1/1)
8900644	"	878		DPTO II (INF) EME	V	Solicitud de antecedentes Nº 073/85 (1/1)
8900645	"	879		DPTO II (INF) EME	V	Solicitud de antecedentes Nº 071/85 (1/1)
8900646	"	834		DGID/SRIA.	V	T.I. Nº 64/85 - Adj. fotocopia del Oficio 39/IN/C/85, 24. acto local el día del Arma de Caballería (1/2)
8900647	"	—		DPTOI/DGID/C. Militar	V	Memorandum - Ref. a símbolo del "Sotovera" a punto fijo en Polvaredas 2358 (1/1)
8900648	"	—		DPTOI/DGID/C. Militar.	V	Memorandum - Ref a ex44 Panamericana (1/1)
8900649	"	—		DPTO II/DGID.	V	Novedades de grabación Radio del Mundo Nº 022 (1/6)
8900650	"	—		DPTO II/DGID.	V	Novedades de grabación Radio del Mundo Nº 020 (1/5)
8900651	"	791	1500	Gp. Art. Nº 1	V	P.E.I 05/88 - Ref a incendio de una palmera ocasionando la destrucción de la cubierta de la vivienda (1/2)
8900652	"	787		3S FF AA.	V	P.E.I Nº 58/85 - Ref a explosión de Planta de Radio de propiedad privada [illegible] (1/1)
8900653	"	—		DGID/A6.I.I.	V	P.E.I 003/85 - Ref a José Luis Pacheco V. (PCU) quien habría facilitado la grabación del Partido (1/1)
8900654	"	—		DGID/Sub Dcción.	V	Hoja Acta del F.A. realizado el 15/3/85 en Belvedere - Resumen parcial de oradores.
8900655	"	880		C.G.E.	I.A.	Orden Nº 8859 del 16/3/85.
8900656	17	—	1330	Dpto 5/Dcion	V	Memo Nº Ref: Presencia de Carmino SENDIC (M26M) en Centro Loreses Pinos de Playa Pascual en FEB
8900657	"	—	1331	CG C/Sub de E.	V	Solicitud de Antecedentes Nº 10/88 1/1
8900658	"	864	1350	EM 6. FA (SUB)	V	P.E.I Nº 002/89 Ref. Finca de Alvaro JAURE BOCCHS en Paso Banasco en la cual se realizan reformas en el [illegible]
8900659	"	849		S.S. FF AA	V	P.E.I Nº 6/88 Ref: Nota del Dr. Alberto RAGGIO a la Corte Electoral para confirmar no haber firmado por el referendum 1/1
8900660	"	—	1400	Sub-Dcion/DGID	V	Informe Nº 135/88 Ref Panfleteado AERU y Agrupación Raúl LOPEZ SPOSITO (F.A.-PCU) 1/11
8900661	"	—			V	Informe Nº 136/88 Ref Propaganda del Grupo Publicitario "REPEC" sobre la campaña por el referendum 1/2
8900662	"	743	1435	S.S. FF AA	V	P.E.I Nº 5/88 Ref Teresa LUSARARIAN ALVAREZ funcionaria del SEPH habría firmado el referendum
8900663	"	782			V	P.E.I Nº 48/88 Ref Sfto Nuria Stella IRAZABAL TABIAPIETRA (2da esposa del Sr. Julio ALVAREZ) firmó el referendum
8900664	"	781			V	P.E.I Nº 47/88 Ref: Mario Benito GONZALEZ ZEREDA (Hijo del Guardia Marina Romeu Nº 76 y Nº 22) firmó el referendum
8900665	"	742			V	P.E.I Nº 56/88 Ref: Elbio D. FONSALIA VARESINI funcionario del SEPH habría firmado el referendum 1/1
8900666	"	—	1700	B. ING Nº 1	V	P.E.I 010/88: Ref a ex Sgto Aprestón Mangino, quien participó activamente en conflictos fronterizos (1/1)
8900667	"	—		DPTO I (INT)	V	Recorte "La República" del 17/NOV/88 - "El Gral Tribal y la logia "grupo 1815" (1/1)
8900668	"	—		DPTO I (INT)	V	Recorte "La República" 25/NOV/88 "El ex agente Sra Calace denunció la brasilerización a palestinos (1/1)
8900669	"	—		DPTO I (INT)	V	Recorte "La República" 17/12/88 "Ex Oficial de Bomberos Diego Leites" (1/1)
8900670	"	—		DPTO I (INT)	V	Recorte "La Hora" 2/12/89 - "Anunciada muerte a manos de apoyo a referendum (1/1)
8900671	"	—		DPTO I (INT)	V	Recorte "Hoy Mayo 21/SET/88" (1/1)
8900672	"	—		DPTO I (INT)	V	Recorte "La Hora" 3/12/89 - "Otro cuartel sorprendido por apoyo a referendum (1/1)

EVAL	PASA A: DESTINO	FECHA	RECIBE	SALIDA: FECHA	SE CONFECCIONÓ	DESTINO	REFERENCIA	FECHA
—				13/4/89	Pase (4) nº 337/89	E-2		
—				5/4/89	Pase (4) nº 333/89	E-2		
—				5/4/89	Pase (4) nº 334/89	E-2		
—				10/4/89	Pase (4) nº 335/89	E-2		
—	Archivado	16 6 7 8 MAR	Con Martínez	5/4/89	Pase (4) nº 336/89	E-2		
—	Contaduría	16 11 15 MAR	Sol Lacs	17/3/89	R.I. 56/89	A/Jefatura S. Motor.		
A-2	Biofísico	17/3/89	Fdo. Alvarado		FOTOC.	C. Militar		15-6-89
A-2	Biofísico		Fdo. Alvarado		FOTOC.	C. Militar		25-4-89
—	Archivo	16/3/89						
—								
A-2	Biofísico			17/3/89	FOTOCOPIA	Talleres		10-3-89
F3	Biofísico			17/3/89	FOTOCOPIA	Talleres		
3-2	Biofísico	17/3/89	Fdo. Alvarado	17/3/89	FOTOCOPIA	Talleres		15-6-89
—	Biofísico			17/3/89	FOTOCOPIA	Talleres		
—	Contaduría	16 18 20 MAR	Pase 208					
A-2	Biofísico	17/3/89	Fdo. Alvarado	17/3/89	80 DÍA	Campo Talleres		15-6-89
	Archivado	17 18 47 MAR	Con Martínez	SH/89	Pase (4) nº 341/89	E-2		
A-2	Biofísico			17/3/89	FOTOC.	Campo Talleres		31-3-89
D1	Biofísico			17/3/89	FOTOCOPIA	Camp Tec. Talleres — OXX-22/3/89 Sb Tarea 8904466		
	Biofísico	17/3/89	Fdo. Alvarado	17/3/89	FOTOCOPIA	Sindical		8-11-89
	Biofísico			17/3/89	FOTOCOPIA.	Referendum		16-6-89
A-2								
A-1	BXX						8900703	
D-2								
A-2							-027	
F-6	OXX							
—	BXX							
—	BXX							
—	BXX							
—	BXX							
—	BXX							

Nº E	FECHA	Nº ENT SECC.	HORA DE ENT	PROCEDENCIA		ASUNTO
900673		—		SIE	V	Solicitud de antecedentes Nº 3/89 (1/3)
900674		893	1700	DPTO II/EME	√	Solicitud de antecedentes Nº 179/85 (1/1)
900675		891		DPTO II/EME	√	Solicitud de antecedentes Nº 025/85 (1/1)
900676		892		DPTO II/EME	√	Solicitud de antecedentes Nº 078/85 (1/1)
900677		—		AGII/DGID	√	PEI 004/89 - Ref a antecedentes requeridos por el Sgto (R) Osvaldo Conrado ref a robos x la persona
900678		903	1830	SSFFAA	V	PEI 20/89 (1/3)
900679		904		SSFFAA.	V	PEI 21/85 (1/1)
900680		—	1845	DGID/DPTO II	V	Informativo de fuerzas de A. del Sur y lado del mundo 020/85 (1/1)
900681		—		DGID/DPTO III (Ref)	V	Nro Nº 097 - Posible demora en el país para obtener pasaporte
900682	21. MAR 1989	865		Sub. Dtor. Interior/DGID	√	D.I. 17/89 - Autorización para viajar al exterior del Sdo Gonzalez Marcelo (E.I. 52/89/Dpto I) 1/3
900683		899			√	PEI 08/89 - 15/3/89 - Protestas contra Enseñanza Primaria Huelgas y Cortes de los docentes días 57 y 103. debido al mal estado
900684		900	0830	Grupo de Art. 105 mm Nº 1	V	PEI 09/89 - 15/3/89 - Robo Fusil ametrallador en la Intendencia de Las Colonias Nota firmada y Juan Carlos
900685		901			V	PEI 10/89 - 14/3/89 - Un Mal hecho en el domicilio del Sdo 1A Juan Bringa, amenazando a su esposa
900686		902		E.M. DE.I.	√	PEI 142/89 - Adj Folleto titulado "EL BOLETIN" Nº3/MAR/89 - publicado por la Asoc. de Familias
900687		905		Dpto II/EM / SS FF AA.	V	PEI 64/89 - Ref aspirante ingreso de Gabriela Puchalbert adjunta (Fotos y Referendum) 1/2
900688		—	0850	Dpto I/Cap. Federico / D.N.I.	V	Ref a Boardinicos finales del Año calendario (F) 23/DIC/87 en Estadio Liverpool (1/2)
900689		—			V	Memo Operacional Nº 7/88 ENE - Hecha efectivos entre los 0600 a 0800 hs /ENE/88 - (Constancias de detenciones) 1/3
900690		909	1020	Dpto II/EME	V	Solicitud de Antecedentes Nº 80/89 (1/1)
900691		908			V	Solicitud de Antecedentes Nº 83/89 (1/1)
900692	24. MAR 1989	—			V	Memo Nº 100/89 Ref: Pedido del E.M.A. del (5) MAR/89 1/2
900693		—			V	Memo Nº 101/89 Ref: Manifestaciones de Ciudadanos del MLN sobre lo ido de Hugo
900694		—			V	Memo Nº 102/89 Ref: Actividades del Operativo de Escuelas de Peñarol 1/2
900695		—	800	Dpto II/Reservado	V	Memo Nº 103/89 Ref: Remesa de Jaime PEREZ primeros candidatos del B.C.U.
900696		—			V	Memo Nº 104/89 Ref: FERRI-VERSE en ARCOS DEL 16/MAR/89 1/2
900697		—			V	Memo Nº 105/89 Ref: Incidentes Seguridad en Tacuarembó 1/2
900698		—			V	Memo Nº 106/89 Ref: 45 Ejemplares de "VERSA NACIONAL" MAR/89 Nº 13 1/10
900699		—			V	Memo Nº 107/89 Ref: Relaciones del Sector de Juan Raul FERREIRA 1/2
900700	27 MAR 1989	548			V	PEI 44/89 - Stella Lima adjunta de Ricardo Lombardo (Fax) Memo el Referendum - Envió de Carta con datos de
900701		557		Dpto. D/EM/SSFF.AA	V	PEI 45/89 - Duplic PEI 44/89 - Nombre completo Stella Maris Lima Cortes (1/2)
900702		558	0855		V	PEI 84/89 - Ref a Daniel Sosa Alvarez 89 (S.P. y P.M.) Padre Cnel (R) Ruben Sosa - Habría frecuentado el Mercosur durante
900703		559			V	PEI 85/89 - Modifica PEI 46/89 y con Fruto el PEI 84/89 - Ref a Daniel Alvarez Sosa - Padre Cnel (R) J. Alvarez - Hijo
900704		—		Dpto. I/Dpto - Seguridad	V	Artículo 4 Republica 20/3/89 pag 3 - Agentes de Policías asumiendo el Terrorismo Urbano en Montevideo, con ayuda

EJAL	PASA A: DESTINO	FECHA	RECIBÓ	FECHA	SE CONFECCIONÓ	SALIDA DESTINO	REFERENCIA	FECHA
—	Antecedentes	17/8/45 MAR	Ch. Mamani	3/4/89	Pase (L) Nº 342/89	SIE		
—	Antecedentes			5/4/89	Pase (L) Nº 343/89	E-2		
—	Antecedentes			5/4/89	Pase (L) Nº 344/89	E-2		
					Pase (L) Nº 345/89			
B-2	BXX	27/1000 MAR 89	Sto Pase					
—	Antecedentes	17-1845 MAR	Soo Batista	5/4/89	Pase (L) Nº 346/89	SS		
—	Antecedentes			10/4/89	Pase (L) Nº 347/89	Dpto II SSPSS (Estándar)		14-4-89
—	Archivo	21/3/89	Sto Isabel					
—	Biografico	27/1000 MAR 89	Sto. Rodriguez	27/3/89		Secretaria		15-6-89
-	H/Central	21/3/89	Sto Mamani	28/3/89	FOTOCOPIAS F.I. 60/89	Dpto IV/3630		
A-2	Biografico	27/1000 MAR 89	Sto. Rodriguez	27/3/89	FOTOCOPIAS	Educación		14-4-89
A-2	Biografico					BXX ← Tutor → 27/3/89 Sto Rosario		9-5-89
A-2	Archivo Activo	27/3/89	Sto Jiménez	27/3/89		Tutor		15/5/89
A-2	Archivo Central	3/BXX Nº 2671489 1/1000 MAR 89	Sto. Rodriguez			Educación		26-6-89
A-2	Biografico	27/1000 MAR 89				BXX ← Referendum → 22/3/89 Sto Rosario		27-4-89
	Biografico							8-11-89
	Distrital	31/1000 MAR 89	Sto Aldabalde					15-6-89
				3/4/89	Pase (L) Nº 348/89	E-2		
					Pase (L) Nº 349/89	E-2		
R-6						Tutor		
F-6						Tutor		14-4-89
B-3	Biografico	27/1000 MAR 89	Sto Rodriguez	27/3/89	FOTOCOPIAS	Referendum → Educación		
C-3						Tutor		
						Referendum		
A-6						Jurídico		25-11-89
						Tutor		26-6-89
F-6						Psico		17-4-89
A-2	BXX	27/1000 MAR 89	Sto Rosario				701	
A-2	BXX						700	
A-2	BXX							
A 1	BXX Capacitación Carp Desap.		Sto. Vierge				397-663	28-3-88

Nro	Fecha	Nro Ent. Sec.	Hora de Ent.	Procedencia		D S U M T O
8900 f05	27 MAR 1989	861			V	T.I 53/89 - I.I. 63/89 Dpto. - Solicita del M.O.N. 8675
8900 f06	" "	863 al 906		DGII | DGID	V	T.I. 52/89 - I.I. 61/89 - Dpto. - Solicita del M.O.N. 8672/73/74 y Reservado Nº 2543
8900 f07	" "	914			V	Solicitud de Antecedentes Nº 32/89 (1/2)
8900 f08	" "	912	11.45	E.M.G.E.A (Ant.)	V	Pedido de Informes Nº 18/89 (1/1)
8900 f09	" "	913		S.M.A.	V	Pedido de Informes Nº 17/89 (1/1)
8900 f10	" "	876	12.00	S.M.A.	V	Parte de Novedades Diarias Nº 75 de fecha 16/3/89 (1/3)
8900 f11	" "	895		D.U.I.I.	V	Parte de Novedades Diarias Nº 76 de fecha 17/3/89 (1/3)
8900 f12	" "	-		D.U.I.I.	V	Panfleto del AFA - 15/3/89 (Fed. de Funcionarios Aduaneros) 1/1
8900 f13	" "	-	14.00	Dpto. III (Op) - DGID	V	Recibo del 16/MAR por: los 16 proyectiles de los "Halcones" para el mes marzo de 1989 y Recibo
8900 f14	" "	-	14.30	Dpto I = LA REPUBLICA	V	Pedido de Antecedentes Nº 003/89 1/1
8900 f15	" "	930	16.50	A.G.6.D.I.	V	P.E.I. Nº 214/89 - Ref. a artículo publicado en "La Hora" del 14/ENE - ref. a seriosidad y lealtad
8900 f16	28 MAR 1989	937		D.E.I.	V	Orden del C.G.E. Nº 8860 de fecha 27/3/89
8900 f17	" "	918		Secretaría / DGID	I.A.	Oficio Nº 197/89 (Vol. aut.) 1/1
8900 f18	" "	928		D. Nal. Policía Caminera	V	Pedido de Información Nº 46/89. (1/13)
8900 f19	" "	-		D.E. III	V	Memo 109/89 - Transferencias de Gonzalo Leal (MCN) sobre cuentas del peluquero - Se anexa el voto amarillo "Serie Gris 223" y
8900 f20	" "	-		Dpto III (Rec I) DGID	V	Novedades de Grabación - Dominica del Sur Nº 12 / 27/3/89 (1/2)
8900 f21	" "	-	0.20		V	Novedades de Grabación - Canto del Pueblo Nº 22 / 27/3/89 (1/6)
8900 f22	" "	-		Dpto III / DGID	V	Novedades de Grabación - Canto del Pueblo Nº 23 / 27/3/89 (1/4)
8900 f23	" "	-			V	Novedades de Grabación - Dominica del Sur Nº 12 / 27/3/89 (1/2)
8900 f24	" "	-			V	Memo 111/89 - Información Judicial obtenida de la DNII en forma verbal el 18 y 20/MAR/89 (1/28)
8900 f25	" "	-	1.10	Dpto III (Op) DGID	V	Memo 113/89 - Se adjuntan audiciones de "La Nueva Banda" por Jorge Pacheco Areco el Pino Hachero (1/21)
8900 f26	" "	-			V	Memo 108/89 - Reunión de integrantes del M.N (ex-pto. cubierta en Copias y Firmas) Nuevas Novedades domiciliario de Gonzalo
8900 f27	" "	-		Dpto III (Rec I) DGID	V	Foto: Recortada "Indagan a los Tupamaros" 18/11 de 12 85 (Nº 38) (1/10)
8900 f28	" "	-	11.30	Dpto I (Cap. Saqueiro)	V	Foto: Publicación "La Mujer" Nº 44 - 6/3/89 (1/12)
8900 f29	" "	-		Dpto I (Cap Saqueiro)	V	Foto: Recortada "Palacio Legislativo" Nº 58 - 3/89 (1/12)
8900 f30	" "	-	17.00	Dpto I (Cap. Saqueiro)	V	T.I 056/88 - Remite informe producido por empresa a la vecina (1/2)
8900 f31	" "	-		A.G.II | DGID.	V	T.I 057/89 - Remite "informe producido por el Sgto Daniel Moreno (1/2)
8900 f32	" "	-		A.G.II | DGID.	V	Memo Nº 114 - Relevamiento de la COF (1/1)
8900 f33	" "	-	17.20	Dpto III | DGID	V	Memo Nº 115 - Posible ayuda de Cuba o Fin de Investigar económicamente varios medios (1/1)
8900 f34	" "	-		Dpto III | DGID	V	Memo Nº 119 - Actividades relacionadas con Jerman Araújo (1/1)
8900 f35	" "	-		Dpto III | DGID	V	Memo Nº 120 - Solicita ofrecimiento por el Acc. dentro de la Administración Pública (1/1)
8900 f36	" "	-	18.40	DGID | Dpto III	V	P-I Nº 002/89 - Información ref. a teléfono 70 92 58 y 80 72 98 (1/1)

EVAL	PASA A: DESTINO	FECHA	RECIBE	SALIDA FECHA	SE CONFECCIONO	DESTINO	REFERENCIA	ARC FECHA
—	COMER.	c/3 XX - 31/3/89 → Sb Fonseca (215 Pcv.)		4/5/89				
—	CONOC.	c) Exp. 27/3/89	Sb Hernández		P. I. 100/89	Depto II / DGID		
—	Particulares	27/3/89	Sgto Niz	3/4/89	Memo(s) nº 350/89	A-2		
—				3/4/89	Memo(s) nº 351/89	STA		
—				5/4/89	Memo(s) nº 352/89	STA		
A-1	Geográfico	27/3/89	Sgto Niz					21-3-89
A-1	Geográfico	27/3/89	Sgto Niz					
—	C. Judicial	28/11/01 MAR 89	Uso. VB					
—	[illegible]			27/3/89	P. I. Nº 103/89	Depto III DGDD	— —	4-8-89
—	Antecedente	27/3/89	Sgto Niz					
A-1	Geográfico	28/11/40 MAR 89	Sgto Rodríguez	28/3/89	FOTOC.	Militar		30-3-89
—	CONOC.	28/3/89	Sb Elizalde					
—	Particulares	28/3/89	Sgto J. Martínez	10/4/89	Memo(s) 362/89	DNPC.		
—				10/4/89	Memo(s) 363/89	D. E. III		
F-6	Geográfico	28/11/40 MAR 89	Sgto Rodríguez	28/3/89	FOTOC.	Militar - Referendum		31-3-89
—	Archivo	28/3/89	Sgto de Sb					
—	Archivo							
—	Archivo							
—	Archivo							
—	C. Judicial	28/11/01 MAR 89	Uso VB					
—	C. Político	28/11/40 MAR 89	[illegible]					
B-6	Geográfico	30/11/20 MAR 89	Sgto Rodríguez		FOTOC.	C. Militar		25-4-89
—	Geográfico							21-6-89
—	Geográfico							26-6-89
—	Geográfico							8-11-89
A-2	BXX	31/10/00 MAR 89	Sb Fonseca					
—								
B-6	Geográfico	30/11/20 MAR 89	Sgto Rodríguez		FOTOC	C. Militar		10-3-89
F-6	Geográfico				FOTOC	C. Militar		25-4-89
E-6	Geográfico				FOTOC	C. Militar		9-5-89
C-6	Geográfico				FOTOC	C. Militar - Referendum		10-3-89
—	Antecedente	28/11/40 MAR 89	Sgto Niz		Se contesta en forma verbal			

R.E	FECHA	Hora sec.	Hora de ENT	PROCEDENCIA		DESUNTO
300 737	30 MAR 1989	954	10 30	S.M.A.	V	P.I Nº 019/89 - (1/1)
300 738	"	956	10 30	DPTO II / EMÉ	V	Solicitud de antecedentes Nº 087/89 (1/1)
300 739	"	957	10 30	DPTO II / EMÉ	V	Solicitud de antecedentes Nº 088/89 (1/1)
300 740	"	958	10 30	DPTO II / EMÉ	V	Solicitud de antecedentes Nº 089/89 (1/1)
300 741	"	953	10 30	S.M.A.	V	P.I Nº 020/89 (1/3)
300 742	"	—	10 30	DPTO II / DGID	V	T.I 086/89 Solicita antecedentes (1/1)
300 743	"	—		PGID / DPTO III	V	T.I Nº 008/89 Remite Hoja Nº 122 (10/88) (1/2) Ref a: MENOR(T) Domicilio, Hurto calificado y asalto integrantes de
300 744	"	—	11 30	DPTO I (DGID - Cuerpo Técnico	V	T.I 061 - Reiterando y ampliando la Nota de fecha 6/3/89 (1/2)
300 745	"	—		DPTO IV / DGID	V	T.I Nº 083/89 - Ref a: Solicitando el Nº de Matrícula para conducir un ciclomotor (1/1)
300 746	"	—		DGID / AG II	V	P.E.I 005/89 - Ref a Robo Fuerza en las Cosas (1/1) Junto a Diligencias copia Denuncia en fs. Exp Nº 177. (1/1)
300 747	"	—		DGID / DPTO I	V	Mem.: Ref a la publicación "Cosa Nuestra" (1/3)
300 748	"	—	12 30	DGID / DPTO I / Sec. Biográfico -	V	Recorte de prensa de "Jornal do Brasil" del 26/3/89 - Sr. Lilian Celiberti (1/2)
300 749	"	—		DGID / BIOGRAFICO (DNII)	V	Mem. Op. 007/88 "Constancia de detención" (1/3)
300 750	"	—		DGID / BIOGRAFICO (DNII)	V	Mem-Op. 069/88 - Constancia de ampliación - Indagación a Eduardo VILLALBA (1/3)
300 751	"	—	13 30	DGID / REI	V	Mem Nº 120/85 ; Referente a actividades de la CGT (1/1)
300 752	"	—			V	Mem Nº 122/85 : " a actividades del CNT (1/1)
300 753	"	—			V	Mem Nº 123/85 - " Actividades del Instituto de Comunicación y Desarrollo (1/1)
300 754	"	-	15 40	9pto III (REI) DGID	V	Mem Nº 125/89 - Carpeta Ref. activ. desde del C.I.D.D.U
300 755	30 MAR 1989	974			V	REI 66/89 - Adj. nóminas titulares de lista BB (para Delegados Técnicos Período 1988-1992) en la Asoc. Especial Empleados de Correos. Mutual Uruguaya de Universitarios (Período 1985/1987)
300 756	" "	975		SSFF AG (9pto II / EM)	V	REI 67/89 - Adj. estudio comparativo porcentual y numérico de la evolución de votantes por listas para elecciones en el Sindicato Textil
300 757	" "	976			V	REI 70/89 - Análisis realizado sobre varios artículos de la última revista editada por el SMU (período ENE/FEB/89 - Nº 37) 1/
300 758	" "	977	06 40	Cuerpo Delitos mm - Nº 1	V	REI 7/89 - 13/3/89 se dibujó un cartel pegado en la pared del Juzgado Letrado del Crimen 1º - "HOMENAJE A MUERTE" "SI NO HAY JUSTICIA CIVIL, HAGA JUSTICIA"
300 759	" "	-		9pto II / DGID	V	Planchetas de Grabación - Resto del Fondo Nº 84/23/3/89 (1/4)
300 760	" "	-			V	Informativo de Prensa - Denuncia del Sur y Resto del Fondo Nº 21/23/3/89 (1/21)
300 761	" "	-		9pto. IV / DGID	V	T.I 42/89 Diarios Oficiales Nos. 22818/13/89 - 22830/2/3/89 - 22831/3/3/89 - 22822/6/3/89 - 22892/7/3/89 - 22823/8/3/89 - 228
300 762	" "	-	15 40	D.G.I.D.E.S.	V	T.S. Nº 059/89 SOLICITA ANTECEDENTES Y ENCARGO JUEZ y CARTA (1/2
300 763	" "	-		CGE / Sub de Ep	V	Solicitud de Antecedentes Nº 11/89
300 764	"	989		DPTO II / EMÉ	V	Solicitud de antecedentes Nº 092/89 (1/3)
300 765	"	990		DPTO II / EMÉ	V	Solicitud de antecedentes Nº 093/89 (1/2)
300 766	"	991	17 45	DPTO II / EMÉ	V	Solicitud de antecedentes Nº 094/89 (1/1)
300 767	"	992		DPTO II / EMÉ	V	Solicitud de antecedentes Nº 095/89 (1/1)
300 768	"	1003		D.E.I	VI	Recorte de información 19/89 (1/12)

EVAL	PASA A: DESTINO	FECHA	RECIBE	SALIDA FECHA	SE CONFECCIONO	DESTINO	REFERENCIA	FECHA
—	Antecedentes	29 1045 MAR	Sdo. Rodríguez	10/4/89	Memo(N) nº 365/89	SMA		
—				10/4/89	Memo(N) nº 366/89	E-2		
—				17/4/89	Memo(N) nº 367/89	E-2		
—				3/4/89	Memo(N) nº 368/89	E-2		
—				17/4/89	Memo(N) nº 369/89	SMA		
—	Biográfico	31 1000 MAR	Sdo. Rodríguez	29/3/89	FOTOC.	Militar		14-9-89
—	Biográfico	2) Bx 5/5/89 → 30 1120 MAR 89	Sdo. Rodríguez	29/3/89	T-I Nº 061	Sub Dirección / Dpto II / III / C. Militar		
—	Convoc.	29 1130 MAR	[illegible]					
B-2	Biográfico	30 1120 MAR 89	Sdo. Rodríguez	29/3/89	FOTOC.	Militar		17-4-89
A-2	Biográfico							15-6-89
—	Biográfico							10-3-89
—	Biográfico							31-5-89
B-2								9-5-89
C-6	Biográfico			29/3/89	FOTOC.	Militar		10-3-89
C-6	Biográfico			29/3/89	FOTOC	C. Sicosocial - Cap. Delgado (N)		17-4-89
C-6	Biográfico			29/3/89	FOTOC	C. Sicosocial - Cap. Delgado (N)		25-4-89
—	C. Sicosocial	29 1540 MAR 89	Cap. Delgado (N)					
A-1	Biográfico	30 1000 MAR	Sdo. Rodríguez	30/3/89	FOTOC.	Sindical		15-6-89
A-1	Biográfico			30/3/89	FOTOC.	Sindical - Educación		17-4-89
A-1	Bx X	31 1000 MAR	Sdo. [illegible]	30/3/89	FOTOC.	Cpta. Médicos Militares		
A-2	Biográfico	31 1000 MAR	Sdo. Rodríguez	30/3/89	FOTOC.	Referendum - Militar		9-5-89
—	Archivo	31/3/89	[illegible]					
—	3) Biográfico	14 0830 ABR	Sdo. Rodríguez		1) Educación: 30/3/89 Sdo. Sánchez	2) Económico: 31/3/89 - Sdo. Yapeyú		17-4-89
—	Antecedentes	30 1745 MAR	Cbo. Martínez	17/4/89	Memo(N) nº 376/89	A. G. D. D		
—				10/4/89	Memo(N) nº 377/89	E-2		
—				17/4/89	Memo(N) nº 378/89	E-2		
—				17/4/89	Memo(N) nº 379/89	E-2		
—				17/4/89	Memo(N) nº 380/89	E-2		
—				17/4/89	Memo(N) nº 381/89	E-2		
—				17/4/89	Memo(N) nº 382/89	D E5		

Nº R.E	FECHA	Nº ENT SEC.	HORA DE ENT.	PROCEDENCIA		ASUNTO
8900769	[illegible] MAR 1989	—	0740	Círculo Militar Capital Federal	V	NOTA 101/89 - Pedido de antecedentes (Ley Consejo de Defensa)
8900770	1 MAR 1989	1006	0745	M. D. N.	V	Oficio Nº 44 DA/89. Sol. Dict. de prontuario oportunamente ingresado (1/5)
8900771	" "	1004		SSFFAA (Dpto. II/EM)	V	Pedido de Informes Nº 22/89 (1/2)
8900772	" "	—	0745	Dpto. I (DGSI) Cap. Seguridad	V	"LOS ORIENTALES" /MAR/89 (1/32)
8900773	" "	1010		S.M.A.	V	Pedido de Informes Nº 22/89 (1/2)
8900774	" "	1009		S.M.A.	V	Pedido de Informes Nº 21/89 (1/1)
8900775	" "	—		Dpto. I (INT) DGID	V	Reunión de Personal Militar mencionado en el libro "MASCARAS" (1/5)
8900776	" "	—	1030	Subdptor Int DGID	V	Informe 140/89 - Solicitud de inscripción de Empresa MADE Ltda. al Rº de Industria y Comercio (1/3)
8900777	" "	982		E.M. DEI	V	PEI 147/89. 11/3/89 - Candidatos Populares por el Referendum en el Club Centro Social de La Paz (1/2)
8900778	" "	—			V	Memo 126/89 - Fuerzas Armadas del P.T. estarían promoviendo el voto en blanco en el plebiscito, han sido barridas, evacuando
8900779	" "	—		Dpto III (REI) DGID	V	Memo 127/89 - Comentarios de un Diario del MCN que el Dpto. Exterior estaría procurando dinero proveniente de la Cap. Argentina
8900780	" "	—			V	Memo 128/89 - Reuniones de apoyo a la Campaña Pro Referendum - Lunes 6 de 2000 hs. en el local del "Frente Nal. de Trabajadores
8900781	"	—		Dpto I (DGID) - Cap. Delfino	V	"La República" 29/3 - Ref. a "Motonave ARA Santa Fe" (1/1)
8900782	"	—		DGID / SRIA GRAL.	V	T.I. DGSI/89 - Referente a Mayo 86 26/72 y Ludo 25-47
8900783	"	—		DGID / Cuad. Docum.	V	Informe 142 - Referente a información sobre ciudadanos empleados por organismos del exterior
8900784	"	1017		DGID / SRIA GRAL	I.A.	Orden del CGE Nº 8861.
8900785	"	—		DGID / REF	V	MCN 132 / Vinculaciones entre la CUT y el MCN (1/1)
8900786	"	—		DGID / REF	V	MCN 133 / Relación de personal asistente con la CGAR (1/1)
8900787	"	—		DGID / REI	V	MCN 134 / Reunión realizada en el local de la CUT (1/1)
8900788	"	—		DGID / REL	V	MCN 135 / Actividades de la Fundación Nacional (1/1)
8900789	"	—		DGID / REI	V	MCN 136 / Ref. a la no adopción del MCN al 4º informe (1/1)
8900790	"	—		DGID / REI	V	MCN 137 / Con respecto al Referendum (1/1)
8900791	"	—		DGID / REI	V	MCN 138 / Eleodoro Fernández, Heredero para retirar ejemplares de los folletos (1/1)
8900792	"	—		DGID / REI	V	MCN 139 / Manifestaciones de un integrante del Colegio Nacional (1/1)
8900793	"	—		DGID / REI	V	MCN 140 / Publicación EAMS (1/9)
8900794	03 ABR 1989	—			V	MCN 141/89 - NUM de apellido Soba Pena (ex ORP 33 - PVP) está incluido en el Semanario "Nota Semanal" (1/1)
8900795	" "	—			V	MCN 142/89 - Ficha del socialismo revolucionario en la Tesis "Elevado a norma en blanco en el referendum" (1/1)
8900796	" "	—		Dpto III (REI) DGID	V	MCN 143/89 - Mesa de Pensamiento (Panel 5 MCN) estaría propuesto para la creación del MCN (1/2)
8900797	" "	—	0740		V	MCN 144/89 - Ref. a propaganda del plebiscito a favor del NO (verde - primicias) Pablo Escobar (PCU) (1/1)
8900798	" "	—			V	MCN 145/89 - Actividades del Sector NO PARTIDARIO del PCP - Alfredo Soba contacto con H. Batalla (1/1)
8900799	" "	—			V	MCN 146/89 - Informe político dado por Miguel Cuarto en el Ote. Sec. del Sec. Judicial el 24/MAR/89 (PCU) (1/1)
8900800	" "	—			V	MCN 147/89 - Informaciones Jornal de CUTCSA Línea 12 Fronteras entre 3/MAR realizó 2 horas de paro por tercio

EVAL	PASA A: DESTINO	FECHA	RECIBÉ	SALIDA: FECHA	SE CONFECCIONÓ	DESTINO	REFERENCIA	ARC. FECHA
-	Dactiloscop.	30 H4T MAR	Sto MARTINEZ	-T. ABR 89	Hecho (A) 3x6	Sgto Depto Letras / Socio		
-	Antecedentes	21 1000 MAR	Sto Rodriguez	17/4/89	Hecho(A) Nº 392/89	T DN		
-	Biográfico	21 1000 MAR	Sto. Rodriguez	17/4/89	Hecho(A) Nº 390/89	STA M		26-6-89
-	Dactiloscop.	21 1000 MAR	Sto Rodriguez	17/4/89	Hecho(A) Nº 397/89	STA		
-	Dactiloscop.	03 1000 ABR 89	Sgto. Vidal	10/4/89	Hecho(A) Nº 398/89	STA		
-	Cpto. Dactilo.	03 1000 ABR 89	Sgto. Vidal	X		DD. HH.		
-	Biográfico					BXX		15-6-89
B-2	Biográfico	03 10 15 ABR 89	Sto. Rodriguez	31/3/89	FOTOC.	Referendum		9-5-89
-	Biográfico					Letras - Referendum		
-	Biográfico					Militar		30-3-89
-	Biográfico					Referendum		
-	Biográfico							9-5-89
-	Exoneración	DXX 5/4/89 21 1000 MAR	Sto Fonseca	13/4/89	T.I. 82/89	Dpto. IT / Socio		
-	Biográfico	03 10 15 ABR 89	Sto. Rodriguez	3/4/89	FOTOC.	Militar		8-11-89
-	COVER.	31/3/89	Sto. Rodriguez					
B-6	Biográfico	03 1700 ABR 89	Sto Vivanco	3/4/89	FOTOC.	Militar		17-4-89
B-3						Referendum		14-4-89
B-3	Biográfico	03 10 15 ABR 89	Sto. Rodriguez	3/4/89	FOTOC.	Referendum		30-3-89
C-6	Biográfico					Sec. Local - Cap. Delgado		17-4-89
B-3						Militar		
B-3						Referendum - Militar		14-4-89
B-3	Biográfico		Sto. Vivanco	3/4/89	FOTOC.	Militar		9-5-89
B-3			03 1700 ABR 89			Militar		14-4-89
-						Militar - Judicial		15-6-89
B-3	Biográfico	03 10 15 ABR 89	Sto. Rodriguez	3/4/89	FOTOC.	Militar		24-4-89
C-2	Biográfico					Militar		
C-3	Biográfico		Sto Vivanco	3/4/89	FOTOC.	Militar		
C-3			03 1700 ABR 89			Militar - Referendum		25-4-89
C-3						Militar - Militar		14-4-89
C-3						Militar		
B-3	Biográfico	03 10 15 ABR 89	Sto. Rodriguez	3/4/89	FOTOC.	Judicial		30-3-89

Nº R.E	FECHA	Nº ENT SECC.	HORA DE ENT	PROCEDENCIA		ASUNTO
8900801	03. ABR 1989	-	0710	Dpto III (Rel I) DGID	V	Memo 148/89 - Varcelino Mola aporta datos de apoyo del PCE en el liceo Rauch - Se remite Javier Fuentes realizó y ofic a Lucas
8900802	" "	-			V	Memo 149/89 - Se adjunta planilla del personal de la Direc. Nal de Vialidad (págs 7 a la 147)
8900803	" "	1019		Gallup (Secretaría/DGID)	V	Carpeta conteniendo Informe Gallup de Opinión pública y Mercado Nº 388-389 Dic/Ago/88
8900804	" "	-	0850	Dpto I (cap. Delgado)	V	Anticipo de Alternativa Socialista 30/3/89 - Homenaje al Suboficial Carlos Pérez Mac Coll el 31/3/89 en Cem. del Pueblo (1/
8900805	" "	-		Dpto II DGID	V	Informativo de Fuerzas de Izquierda del Sur y Oeste del Y/mundo Nº 22/31/3/89 (1/3)
8900806	" "	1040	1620		V	P.A Nº 23/89 1/2
8900807	" "	1037			VI	Secretaría de Inteligencia Nº 088/31/3/89 1/2
8900808	" "	1042			V	O/Nº 22/89 SIDE 1/2
8900809	" "	—	1625		V	Nº 098/89 Dr. Raúl Daniel A. PRESA RESQUIN 1/1
8900810	" "	—	1715	DPTO III DGID	V	T.I Nos 185. Adjunta 6 ejemplares Diario Oficial Nº 22825/22826/22827/22828 -
8900811	" "	—		DGID DPTO II	V	Novedades de la sesión Cámara del Mundo Nº 026 (1/4)
8900812	04. ABR 1989	-	-	Dpto I (cap. Delgado)	V	Carta abierta al pueblo uruguayo en USA apoyan "Voto Verde" - 20/FEB/89 (1/1)
8900813	" "	-	1350	Dpto IV (DGIM)	V	Nº 092/V/89 Ref: 14/500 KBR se procederá a recepción antebelánica al personal que la tenga
8900814	" "	1047			V	Efectivos de Inteligencia Nº 044/89 1/2
8900815	" "	1048	1400	EV DGFA (SNI)	V	Efectivos de Inteligencia Nº 046/89 1/1
8900816	" "	1049			V	Efectivos de Inteligencia Nº 047/89 1/2
8900817	" "	1050			V	Efectivos de Inteligencia Nº 048/89 1/2
8900818	" "	-	1405	Dpto IV - PCE/89	V	Nº 093/89 Dr. Aut. Gustavo Héctor RAMOS FRANQUILO expresando ingreso 1/ Exp
8900819	" "	-	1415	PRENSA - BUSQUEDA	V	Desde el 30/Marzo/89 el Movimiento de Participación Popular (MPP): Tupamaros, Trotskistas, PVP, MRO anarquistas
8900820	" "	1055	1750	DPTO II EMÉ	V	Solicitud de antecedentes Nº 099/89 (1/3)
8900821	" "	1056		DPTO II EMÉ	V	Solicitud de antecedentes Nº 100/89 (1/2)
8900822	05. ABR 1989	-	0635	DPTO I (DGIM)	V	Se solicita confirmación a la del 16/FEB CX30 la Radio transmitida en cadena con Emisoras del interior entre ellas "Radio
8900823	" "	1003	1050		V	PEI 73/89 Ref. a fallecimiento fue publicado en la Dirección Gral. del Registro Civil Oficina 12 - Hugo Tola Candidato, la cual obtuvo
8900824	" "	1062			V	PEI 75/89 - Complts PEI 41/89 - Ref. a CIF Gonzalo Mateo, lee diariamente "La República" (1/2)
8900825	" "	1063		SS FF. AA. (DPTO II EM)	V	PEI 76/89 - Ref. a: Oficial Castro funcionario del S.R. y P.M. por no expresarse en cuyo fue firmó el referendum
8900826	" "	1064			V	PEI 77/89 - Ref. a Marcelo Cordoba funcionario del S.R. y P.M. se supo fue firmó el Referendum (1/2)
8900827	" "	1065			V	PEI 78/89 - Ref. a Ponte Barros funcionario del S.R. y P.M. se supo fue firmó el Referendum (1/2)
8900828	" "	-	1100	Dpto III (Rel I) DGID	V	Memo 157/89 - Sol. Planos y personas procesados a la CIF (1/5)
8900829	" "	-			V	Memo 158/89 - Reforma Política dado por AERIGER en el Seminario 17 del PCU Ref. a referendum (1/1)
8900830	" "	-			V	Memo 159/89 Presentación Militante en la Embajada CUTCSA (documentación con mapa y varios volantes) 1/1
8900831	" "	-			V	Memo 160/89 - Información General Ref. a Referendum - PIT-Comunicado de José Carpentino - Partido Colorado
8900832	" "	-			V	Memo 161/89 - Reunión en el domicilio de CUTCSA Ref. a Propaganda del voto verde (1/1)

Nº R.E	FECHA	Nº ENT SECC.	HORA DE ENT	PROCEDENCIA		ASUNTO
8900801	03. ABR. 1989	-	0210	Dpto. III (Rel I) DGIDD	V	Memo 148/89 - Marcelo V.G. mobiliza activistas de apoyo al PCV en el Liceo Pacífico - Informa Javier Fuentes realizó y ofreció a Lucía
8900802	" "	-			V	Memo 149/89 - Se adjunta planilla del personal de la Dirección Nal de Vialidad (págs 7 a la 147)
8900803	" "	1019		Gallup (Secretaría/DGIDD)	V	Carpeta conteniendo tablas Gallup de opinión pública y Mercado Nº 388-389 Sup/ago/88
8900804	" "	-	0350	Dpto I (cap. Delgado)	V	Antecedentes de Alternativa Socialista 30/3/89 - Homenaje al químico Carlos Díaz Mac. Coll el 31/3/89 en Casa del Pueblo (1/
8900805	" "	-		Dpto II DGIDD	V	Informativo de Prensa de Mujeres del Sur y Acto del Viernes Nº 22/31/3/89 (1/3)
8900806	" "	1044	1620	SS FF AA	V	PA Nº 23/89 1/2
8900807	" "	1037		Dpto II EME	V	Selectivo de Antecedentes Nº 088/31/3/89 1/2
8900808	" "	1042		Dpto I P. Caminero	V	O/Nº 22/89 SS Aut 1/2
8900809	" "	-	1625	Dpto II DGIDD	V	Nº 089/89 S Aut Daniel A. PRESA RESQUIN 1/1
8900810	" "	-	1715	DPTO III DGIDD	V	T.I Nº 09/189. Adjunta Ejemplares Diario Oficial Nº 22825/22826/22827/22828 -
8900811	" "	-		DGIDD DPTO II	V	Novedades de fracción Partido del Mundo Nº 020 (1/4
8900812	04. ABR 1989	-	-	Dpto. I (cap. Delgado)	V	Carta abierta al pueblo uruguayo en USA apoyan "convocatoria" 20/FEB/89 (1/1)
8900813	" "	-	1350	Dpto IV DGIDD	V	Memo Nº 092/IV/89 Ref. 14.500 KBR se procederá a recepción antibalística al Buenos que la tenga
8900814	" "	1047	1400	ESMERALDA (SNI)	V	Selectivo de Antecedentes Nº 044/89 1/2
8900815	" "	1048			V	Selectivo de Antecedentes Nº 046/89 1/2
8900816	" "	1049			V	Selectivo de Antecedentes Nº 047/89 1/2
8900817	" "	1050			V	Selectivo de Antecedentes Nº 048/89 1/2
8900818	" "	-	1405	Dpto III PCR/89	V	Memo Nº 093/89 S/Aut Gustavo Héctor RAMOS FRANZOLLO empleado Empresa
8900819	" "	-	1415	PRENSA - BUSQUEDA	V	Recorte del 30/ABR/89 p/6 rel: Movimiento de Participación Popular (MPP): Tupamaros, Tendencia, PVP, MRO acusados
8900820	" "	1055	1730	DPTO II EME	V	Solicitud de antecedentes Nº 099/89 (1/3)
8900821	" "	1056		DPTO II EME	V	Solicitud de antecedentes Nº 100/89 (1/2)
8900822	05. ABR 1989	-	0635	DPTO I (DGIDD)	V	Se solicita confirmación si el día 16/AGO cx30 la Radio transmitirá su cadena con comentarios del militar entre ellos "Nuevo
8900823	" "	1003	1050	SS FF AA (Dpto II EM)	V	PET 73/89 (Ref. a fumigaciones fue se desarrolla en la Dirección Gral. del Registro Civil Oficina 12 - Hugo Sole Cuadrado, la cual ubi
8900824	" "	1062			V	PET 75/89 - (amplia PET 41/89) - Ref. a c/F Gonzalo Mateo, lee diariamente "La República" (1/2)
8900825	" "	1063			V	PET 76/89 - Ref. a: Oscar Castro funcionario del S.R. y P.M. por acto expresamente se supo que firmó el referendum
8900826	" "	1064			V	PET 77/89 - Ref. a Marcelo Cordoba funcionario del S.R. y P.M. se supo que firmó el Referendum (1/2)
8900827	" "	1065			V	PET 78/89 - Ref. a Pablo Barros funcionario del S.R. y P.M. se supo que firmó el Referendum (1/2)
8900828	" "	-	1100	Dpto III (Rel I) DGIDD	V	Memo 157/89 - Adj. planos y personas vinculadas a la CUF (1/5)
8900829	" "	-			V	Memo 158/89 - Informe Político dado por AFRIGER en el Seccional 17 del PCU Ref. a referendum (1/1)
8900830	" "	-			V	Memo 159/89 - Presuntas violaciones en la Embajada CUTCSA (denuncian con nombre y datos mujeres) 1/1
8900831	" "	-			V	Memo 160/89 - Informaciones recibidas Ref. a: Referendum - P.T. - Comunicantes de José Carbalino - Partido Colorado
8900832	" "	-			V	Memo 161/89 - Reunión en el domicilio de CUTCSA Ref. a Propaganda del voto verde (1/1)

EVAL	PASA A: DESTINO	FECHA	RECIBE	FECHA	SE CONFECCIONÓ	SALIDA DESTINO.	REFERENCIA	FECHA
B-6	Biopáfico	03/10/15 ABR	Sdo Rodriguez	3/4/89	Foto C.	Militar - Educación		25-4-89
-	Biopáfico							
-	Jefe de Comunic.	030830 ABR	Sdo López					
-	Biopáfico 2/B	03/10/15 ABR	Sdo Rodriguez	25/4/89	Sdo. Fuentes.			
-	archivo	03/4/89	Sdo Toledo					
-				10/4/89	Resol(4) nº 399/89	S.S.P.R.A.		
-	Subtenientes	03/10/15 ABR	Sdo Vera	17/4/89	Resol(4) nº 400/89	E-2		
-	3/ Biopáfico	14/0830 ABR	Sdo. Rodriguez			1/ Educación - Sdo Verdejo 2/ Economía Sdo Vallejos (4/4/89)		12-5-89
-	Archivo	10/4/89	Sdo Toledo					
-	Biopáfico	051030 ABR	Sdo 1º Sanchez Rojas					14-4-89
-	Encargado de Bio.	=	=					
-				17/4/89	Resol(4) nº 403/89	A-2		
-				17/4/89	Resol(4) nº 404/89	A-2		
-	Subtenientes	04/17 ABR	SERVICIO	27/4/89	Resol(4) nº 405/89	A-2		
-				27/4/89	Resol(4) nº 406/89	A-2		
-				10/4/89	Resol(4) 407/89	Opto. IV/DGED		
-	Biopáfico	050830 ABR	Sdo. Rodriguez					15-6-89
-	Auxiliares	04/17 50 ABR	SERVICIO	17/4/89	Resol(4) nº 408/89	E-2		
-				27/4/89	Resol(4) nº 409/89	E-2		
-								9-8-90
B-3	1/aux. 2/ Biopáfico	1) 07/1200 ABR 2) 10/5/89.	Sdo. J. Cerro - Sdo. Barrios	14/5/89 7/4/89	Resol(4) nº 512/89 Foto C.	Militar SSPRA		23-5-89
A-2	Bxx	07/0830 ABR 13/2/89	Sdo. Paul M.				8900395	
A-2	BXX							
A-2	BXX						8903666	
A-2	BXX							
C-3	Biopáfico	07/1200 ABR	Sdo. Rodriguez	7/4/89	Foto C.	Militar		8-5-89
C-3	Biopáfico			7/4/89	Foto C.	Militar		24-4-89
B-3	Biopáfico			7/4/89	Foto C.	Militar - Sindical		14-4-89
C-3	Biopáfico	06/1230 ABR	Sdo. Rodriguez	6/4/89	Foto C.	Militar		25-4-89
B-3	Biopáfico	07/1200 ABR	Sdo Rodriguez	7/4/89	Foto C.	Militar - Sindical		14-4-89

Nº R.E.	FECHA	Nº ENT. SEC.	HORA de ENT.	PROCEDENCIA		ASUNTO
8900 833		-	1715	Rueda Chica	V	Documento y Relación del 06/MAR/89 (1/16)
8900 834	"	1081		DPTO II/EME	V	Solicitud de antecedentes Nº 102 185. (1/1)
8900835	"	1082	30	DPTO II/EME	V	Solicitud de antecedentes Nº 103/89 (1/1)
8900836	"	1083		DPTO II/EME	V	Solicitud de antecedentes Nº 100/85 (1/1)
8900837	"	—	18 20	DGID/DPTO I	V	Fotocopias de página recta del Mundo Nº 028 (1/1)
8900838	06. ABR 1989	-			V	Boletín "VOZ" 133/89 - de AUTE/MSCE/PJ. CNE. (1/4)
8900839	" "	—			V	Formulario de AUTE el cual pregunta ref. al Plebiscito (1/1)
8900840	" "	-		Dpto I/DGID	V	Boletín "VOZ" 16/MAR/89 - 1/4
8900841	" "	-			V	Tribuna de los Trabajadores del 01/MAR al 16/MAR/89 Nº 39 (1/12)
8900842	" "	1094		EM/DEI	V	Pedido de información Nº 16/89. (1/22)
8900843	" "	1088		SSFF.AA (Dpto. II/EM)	V	PEI 80/89 - Ref. a Téc. Especialista Miguel Alberto Carbo. (quien también se desempeña en el H. de Bélgrano) (1/3)
8900844	" "	1089	15		V	PEI 81/89 - Ref. Pericia 30/3/89 - del Hurto de carne en el H. C. FF.AA (imputados: Sto. 1º Juan C. Bares - Cabo 1º Ricardo Chaija)
8900845	" "	1090/09		DGIS (DGID)	V	T.I. 66/89 - T.C. 17/89/Pte. - Dpto. C.M.D.N. 8648 - 8680
8900846	" "	—		Dpto. II/DGID	V	Información de Fuerzas. Incluye ind. Sur y Dpto. del Mundo N: 23/5/4/89 (1/3)
8900847	" "	-	1500	Cabo Primero (Aut) - C.M.D.N.	V	Pedido de Informe Ref. Presunto desaparición de Oscar Barrios Acerca solicita información al respecto
8900848	" "	-			V	Memo 166/89 Ref. Antecedentes de la Asociación de Estudiantes de Medicina (1/2)
8900849	" "	-	1530	Dpto III/DGID	V	Memo 165/89 Ref. Boletín del S.I.D.E. y del H.C. esperan (1/11)
8900850	" "				V	Memo 164/89 Ref. recopilación de data sobre "LAS MALVINAS" (1/23)
8900851	" "				V	Memo 163/89 Ref. Paquete de encuestas funcionando UTE, Panfleto de divisas de salto observaciones
8900852	" "	-	1630	Dpto III/DGID	V	Nº 093/89 Ref. Asist. especialista Mario Fernandez TRABAJO Dpto. (1/1)
8900853	"	1053	1820	AGII/DGID	V	T.I. 068/85. Ref. TI. 080/DGID/CM.D.N. - BMDN 2545 (RUS).
8900854	"	—		Dpto II/DGID	V	Devolución de Información Hoja del Mundo Nº 029 (1/6)
8900855	"	1107	19.00	D-2/D.E III	V	Pedido de antecedentes Nº 59/89 (1/1)
8900856	07. ABR 1989	1075	1700	SMA.	V	P.E.I 0006/89 - Recibido DEI 026/89 - ref a ediciones Revuelto Gaba y Miguel Angel (1/1)
8900857	"	1087		SSFFAA	V	DEI 79/85 - Información ref a Hecho ocurridos en el HOSPFAA en el B. Cnel. Luis Dorrego (1/8)
8900858	"	1068		SSFFAA	V	DEI 74/89 - Ref. a documento sobre compra de tarjetas en el Dpto Oficina donde se verán involucrados un
8900859	"	1114		SSFFAA	V	REG 72/89 - Ref a declaración del Cnel Medico Rodolfo Magni el 16/3 en el Hosp. Militar Central
8900860	"	—	15	DGID/DPTO III	V	Memo 170/85 - Remite documentación AEROTEC/EMS/Ref. Acta Londres (1/16)
8900861	"	—		DGID/DPTO III	V	Memo 169/89 - Completa de la ANP y Pesca. (1/1)
8900862	"	—		DGID/DPTO III	V	Memo 171/89 - Ref. a Roberto Horacio Nuñez (MCM) (1/1)
8900863	"	—		DGID/DPTO I (Cap. Delgado)	V	Nota Nº 47 (AOEOM) Asunción 1º de Mayo (1/4)
8900864	"	—			V	Asunción 28 de Febrero (CMDE) (1/2)

EVAL	PASA A: DESTINO	FECHA	RECIBE	SALIDA FECHA	SE CONFECCIONO	DESTINO	REFERENCIA	AR FECHA
B-2	Biográfico	06 1230 ABR	Sdo. Rodríguez		T.I 079	Sub Dección / DPTO III / DPTO II / C. Militar		9-5-89
—	Antecedentes	051730 ABR	Cbo. Martínez	27/4/89	Memo (A) nº 413/89	E-2		
—				27/4/89	Memo (A) nº 414/89	E-2		
—				27/4/89	Memo (A) nº 415/89	E-2		
—	Archivo	10/4/89	Sdo. Techeda					
—	Sindical	06 1230 ABR	[illegible]	6/4/89	FOTOC.	Referendum		
—	Referendum		Cb. B. [illegible]					
—	Biográfico	061930 ABR	Sdo. Rodríguez	6/4/89	2 ejemplares	Sindical - Referendum		14-4-89
—	Biográfico			6/4/89	FOTOC.	Militar		15-6-89
—	Antecedentes		Sgto. Vieira	27/4/89	Memo (A) nº 425/89	D. SD		
B-2	BXX	070630 ABR 89	Sdo. Fonseca					
A-1	BXX						TOOP	
—	Conoc. BXX	11/4/89 6/4/89	Sdo. Fonseca Cbo. [illegible]	13/4/89	T.I. 82/89	Dpto. II / DGID		
—	Archivo	10/4/89	Sdo. Techeda					
—	Sgto. Vieira	061550 ABR	(contestado en el mismo, a la Agencia Solicitante por EXPEDIENTE (II)					
B-3	Biográfico	071200 ABR	Sdo. Rodríguez	7/4/89	FOTOC.	Militar - Educación		25-4-89
A-2	Biográfico	170830 ABR	Sdo. Rodríguez	13/4/89	FOTOC.	S/D/Interior - Militar		15-6-89
—	Biográfico	071200 ABR	Sdo. Rodríguez	7/4/89	FOTOC.	Referendum		14-4-89
—	Antecedentes	061820 ABR	Sgto. Niz					
—	Conoc. BXX	11/4/89 6 ABR 89	Sdo. Fonseca	13/4/89	T.I. 82/89	Dpto. II / DGID		
—	Archivo	10/4/89	Sdo. Techeda					
—	Antecedentes	061900 ABR	Sgto. Niz	27/4/89	Memo (A) 427/89	DE. III		
B-2	Biográfico	101030 ABR	Sdo. Rodríguez		FOTOC.	C. Militar - Dpto. III	8900390 - 9000711	17-4-89
B-2	BXX	071730 ABR	Sgto. [illegible]					
B-6	Biográfico	101030 ABR	Sdo. Rodríguez		FOTOC.	C. Militar		25-4-89
B-3	BXX	071730 ABR	Sgto. [illegible]					
—	C. Sicosocial (Cap. Delgado)							
C-6	Biográfico	101030 ABR	Sdo. Rodríguez		FOTOC.	C. Sindical		24-4-89
C-3	Biográfico				FOTOC.	C. Militar		9-5-89
—	Biográfico							15-6-89
—	Biográfico							8-11-89

Nº R.E	FECHA	Nº EST. SEC.	HORA de EST.	PROCEDENCIA		DESUNTO
8900865	7 ABR 1989	1119	-	SSFFAA (Dpto II / EM)	√	Pedido de Informes Nº 21/89 (1/2)
8900866	8 ABR 1989	1120		SSFFAA (Dpto II / EM)	√	PEI 83/89 - Información ref. a médico empleado Liliana Acosta Posse (ampliación de antecedentes)
8900867	" "	1098		EM / DEI	√	PEI 154/89 - 3/3/89 Acto conmemorativo de los 25 años del Dpto. Central de Alcoholes del ESOPRO en la Casa de la Cultura del PEN
8900868	" "	1099		EM / DEI	√	PEI 153/89 - 1/1982/89 - Acto inaugural del Ofic. Central del Hosp. 26 de Marzo - Durazno 1118 cap. Paraguay (1/2)
8900869	" "	1093	1100	EM / DEI	√	PEI 156/89 - El embajador OKAMED OSMAN DMIR concurrió a la inauguración del local HCN (T) de Rivera y Justo José de Urquiza
8900870	" "	1097		Grupo. Art 105mm Nº 1	√	PEI 157/89 - 1/4/89 - inauguración local PEN "Nuevo París" Treinta y Tres 320 - 3/4/89 Asumió el Ctte de Caso "Gabriel" Rodríguez
8900871	" "	1121		Direc. Gral. de Estadísticas y Censos	√	Comunicado de Prensa 5/4/89 (Indice de fuegos elaborados en el mes de Marzo) 1/4
8900872	" "	-		Dpto II / DEIV	√	Informativo de Prensa - Duelo de Sur y Resto del Mundo Nº 29 / 7/4/89 (1/3)
8900873	" "	-			√	Novedades de Exhibición - Resto del Mundo Nº 30 / 7/4/89 (1/4)
8900874	" "	-	1030	Dpto I / D.G.D (Arch)	√	Solicita información del Dr. Alberto Milkewitz (Ver libro "Wolfgang Vianna Maó" pág. 302) 1/6
8900875	" "	1130	1200	S.M.A.	√	Pedido de Informes Nº 23/89 (1/3)
8900876	"	1136		DPTO II / EME	√	Solicitud de antecedentes 107/89 (1/2)
8900877	"	1137	10	DPTO II / EME	√	Solicitud de antecedentes 108/89 (1/2)
8900878	"	1138		DPTO II / EME	√	Solicitud de antecedentes 109/85 (1/2)
8900879	"	1139		DPTO II / EME	√	Solicitud antecedentes 110/89 (1/2)
8900880	"	1140		DPTO II / EME	√	Solicitud antecedentes 111/85 (1/2)
8900881	"	-	1710	DGID / DPTO I (Cap. Delgado)	√	Recorte "La Nación" 9 nov (1/1)
8900882	"	1126	1130	D.E.I.	√	P.E.I. Nº 213/89: Ref. a fallecimiento de la Doctora Val. Bernardo Quien se reúne con elementos del
8900883	9 ABR 1989	1127	0645	Fronteras (DGI) Comisión Asesora Jurisdiccional Laboral	√	Boletín 1/marzo/89 Estudio - Elementos para la Reforma de la Constitución, anotó "El Llamado apelación a la ley 15849
8900884	" "	-		Sec. Biográfico - Dpto I / DGID	√	Memo Nº - Ref. a fotos Cnel. Fabio Cattieri Jefe Mayor H. Aeronáutico de la Compañía VERSALLES (1/1)
8900885	" "	-	1030	Sub. Dtor - Fronteras (DGI)	√	P.I. 98/89 - P/Intervenir por orden Contrato con fecha 30/9/88 (1/3)
8900886	" "	1131		SMA	√	PET 078/89 - Ref. Carta de Voces Libertarias (M.N.) Manifiesta extensión el franco tiratiro como provisión a problemas con su Obra
8900887	" "	1040			√	Pedido de Novedades Diarios Nº 92 / 4/4/89 (1/2)
8900888	" "	1041		D.N.I.E.	√	" " " Nº 93 / 3/4/89 (1/1)
8900889	" "	1057			√	" " " Nº 94 / 4/4/89 (1/2)
8900890	" "	1050			√	" " " Nº 95 / 5/4/89 (1/2)
8900891	" "	-	1050		√	Memo Operacional 324/89 DNII - Ref. a Habilitación efectuada el 12/12/88 por ASCEEP-FONAS denominada "Marcha de los Olvidados"
8900892	" "	-			√	Novedad Nº 983/8/NOV/88/DNII - Tutela ord. a Libertaria Fernández Hnos. Lugar Cnel. Bermúdez (1/1)
8900893	" "	-		Dpto. I / DGID (Sec. Biográfico)	√	Novedad Nº 1019/15/NOV/88/D.NII - Autorización allanamiento - Colaboración con Ref. Policía de Paysandú, Sumario en el denuncio
8900894	" "	-			√	Cooperativa Medica CAAMEPA (Centro de Asistencia Asociación Médica de Rivera) (1/2)
8900895	" "	-			√	Artículo "La República" pág 4 - 10/4/89 Informa el informante público el HCN tiene 89 Incorporados "los fusiles servirán para matar
8900896	" "	-		Cap. Delgado	√	Artículo La República 9/4/89 pág 4 - Informa la palabra la decisión de Comisión de Secretario Marcelo Jorge Filgueira

EVAL	PASA A: DESTINO	FECHA	RECIBE	SALIDA FECHA	SE CONFECCIONO	DESTINO	REFERENCIA	ADC FECHA
-	Antecedentes	10 ABR 85	SGTO M 2	27/4/89	Pase (L) Nº 428/89	SSRA		
		1) 10 ABR 85						
A-2	1) Ant. 2) Bx	2)		17/4/89	Pase (L) Nº 435/89	SSRA		
A-2	Biofísico	x		10/4/89	FOTOC.	Militar - Cpto. III		17-4-89
A-2	Biofísico			10/4/89	FOTOC.	Militar - Cpto. III		25-4-89
A-3	Biofísico			10/4/89	FOTOC.	Militar - Cpto. III		25-4-89
A-2	Biofísico	x		10/4/89	FOTOC.	Militar		25-4-89
-	C. Electrónico	13094588	Vuelo apoyo					
C-3	Biofísico Patchulo	10/4/89	Sto. Rodríguez	10/4/89	FOTOC	Educación y Cap. Laboral Req. (fs. 1 y 2)		9-5-89
-	Bx	17 09 0008 89	Sto. M 3	10/4/89	Ofic Nº 006/89	SSRA	14/4/89. Pase Nº 105/89 1/4	
-	Antecedentes	10 ABR 85	SGTO M 2	27/4/89	Pase (L) Nº 429/89	SJA		16-8-89
-				17/4/89	Pase (L) Nº 430/89	E-2		
-				17/4/89	Pase (L) Nº 431/89	E-2		
-				17/4/89	Pase (L) Nº 432/89	E-2		
-				17/4/89	Pase (L) Nº 433/89	E-2		
-				17/4/89	Pase (L) Nº 434/89	E-2		
-	Biofísico	11113089	Sto. Rodríguez					26-6-89
B-3	1) Biofísico 2) Bx	2) 25/4/89		11/4/89	Pase.	Militar		
-	Del Frío	11115 ABR	Sto. Uniformes					
B-2	Biofísico	11113089	Sto. Rodríguez	11/4/89	Pase.	Militar		25-4-89
	H/Central	11/4/89	Dto. Abastec.	13/4/89	C.I. 83/89	CD/Técnicos		
A-3	Biofísico			11/4/89	Fotoc.	Militar		25-4-89
	Radiofísico							15-6-89
A-1								9-5-89
-								15-6-89
-								
B-2		11113089 ABR 89	Sto. Rodríguez					25-4-89
A-2	Biofísico							9-5-89
A-1								17-4-89
-								8-11-89
-								9-5-89
-								17-4-89

Nº R.E.	Fecha	Nº ENT Soc.	HORA de ENT.	PROCEDENCIA	ASUNTO
8900897	11. ABR 1989	1154	1155	EM/DEI	V Petición de Información Nº 19/89 (1/10)
8900898	" "	-	1410	Secretaría (DGD)	I.A. Orden Particular Nº 06/88
8900899	" "	-			V Telex Nº 174/89 Ref. Posible envío para Pº a buscar municiones acuerdo 1/2
8900900	" "	-			V Telex Nº 175/89 Ref. Posible envío a recoger por el TLN el día 14/4/89 1/2
8900901	" "	-	1430		V Telex Nº 176/89 Ref. Actividades del TLN en la Tejería 1/2
8900902	" "	-			V Telex Nº 177/89 Ref. Designación de delegados para el referendum 1/2
8900903	" "	-			V Telex Nº 178/89 Ref. Paso general posible para el 17/ABR y para "material" y Ped. Obras
8900904	" "	-			V P.E.S Nº 214/2288 Ref. Alba ZABALA (R.A) practicado en mesa electoral sin que apareciera su nombre en la lista definitiva
8900905	" "	-	1437		V P.E.S Nº 217/2288 Ref. Tte. C SALGADO GOMAS (O.S.E) habría manifestado que el gasto salario correspondiente
8900906	" "	-			V P.E.S Nº 218/2288 Ref. Cuaderno de estudio de un año del Curso Nº 16 de Arma Acorazada Nº 3636, con
8900907	" "	-			V P.E.S Nº 219/2288 Ref. Solicitar baja/cese en NAVE Nº 1 perteneciente a Dirección de Tiro y Electrónica proceda a borrar [illegible]
8900908	" "	-		DGID (REI	V Telex Nº 179/89 - Propuesta de adquisición vehículo. (1/1)
8900909	" "	1169	1500	SSFFAA	V Pedido de Existencias 25/85 (1/4)
8900910	" "	1170		SSFFAA	V Pedido de Existencias 26/85 (1/4)
8900911	" "	1165		CCE	I.A. Orden Nº 8862 - 10/4/85
8900912	" "	1166		CGE	I.A. Orden Nº 8866 - 10/4/85
8900913	" "	906	1515	SSFFAA	V PEI 65/89 - Ref. a "Proyecto Cancer" de Fco. Medrano (1/4)
8900914	" "	0175		SSFFAA	V PEI 86/85 - Ref. a abogado Raquel Ramos de Shepard (1/2)
8900915	" "	1184		SSFFAA	V PEI 95/85 - Anexo PEI 86 - (1/2)
8900916	12. ABR 1989	-	Sábado	Día E/DEID (Cap. Delgado)	V Artículo La República 10/4/89 pág 8 - Carta de Walter y Vichetti 6/4/89 "Aparición ante la propaganda [illegible] partes políticos y FFAA contra el [illegible]
8900917	" "	-			V " " " " " - Carta del Ing. Diplomado A. Rodríguez Bueno - padre de un desaparecido (1/1) Fuera de Zona
8900918	" "	-	1150	Secretaría (DGD)	I.A. Orden General del Servicio Nº 25/88 - Los Jefes y Jefes de cuerpo informarán por escrito las causas por las cuales los vehículos no [illegible]
8900919	" "	-	1500	CG C/Sur de E. S.M.T.O. A.	V Solicitud de Autorización Nº 1/89
8900920	" "	1152	1506		V P.E.S. Nº 0088/89 Ref. Manuel AGOSTA GONZÁLEZ [illegible] por enfermedad [illegible] 6 meses de licencia [illegible] del CASTRO para
8900921	" "	1153			V PES Nº 0098/89 Ref: En cumplimiento de Exhto V. Jdcias (Abogado-TLN) se [illegible] el auto realizado por la Comisión N
8900922	" "	1151		Grupo A Nº 1	V PES Nº 19/1989 Ref. Bici-comunicado desde Plaza [illegible] el Real Decreto del 08/ABR por "Vía Verde" [illegible]
8900923	" "	1173			V P.E.S Nº 84/89 Ref. Facultad de la Fcu. [illegible] [illegible] Odontología el 06/ABR 8 C 1/=
8900924	" "	1174	1530		V P.E.S Nº 85/89 Ref. Remisión de Diarios y [illegible] del Gto Hipico del Ejército el 01/ABR
8900925	" "	1176		S.S.P.P.A.A.	V P.E.S Nº 87/89 Ref. Fuenlabrada del SPAH Cristóbal G. RODRIGUEZ firmó el referendum 1/2
8900926	" "	1177			V P.E.S Nº 88/89 Ref. Fuenlabrada del SPAH Julián E. ESTEBAN SAN firmó el referendum 1/2
8900927	" "	1178			V P.E.S Nº 89/89 Ref. Fuenlabrada del SPAH Silvio D. FONSALIA firmó el referendum [illegible] P.E.S 056
8900928	" "	1179			V P.E.S Nº 90/89 Ref. Fuenlabrada del SPAH Fernando ZUBIRI NOGUERAS firmó el referendum 1/2

EVAL	PASA A: DESTINO	FECHA	RECIBE	SALIDA FECHA	SE CONFECCIONO	DESTINO	REFERENCIA	ARC FECHA
-	Antecedentes	11/3 00 ABR	Cap. Martínez	17/4/89	Hemo (A) nº 438/89	DES		
	Cuadro de Adscripción		Archivo en B/ Cadetes Dirección					
B-6	Biográfico	12 0830 ABR	Sdo. Rodríguez	14/4/89	FOTOC	Sindical		24-4-89
F-6	Biográfico					Militar		
C-6	Biográfico					Militar Religión		
C-3	Biográfico					Hilofar		
B-6	Biográfico					Militar - Sindical		
A-2	Biográfico	12 0830 ABR	Sdo. Morales	12/4/89	FOTOC	Refundum - Militar		17-4-89
C-3	Biográfico			12/4/89	FOTOC	Sindical		
B-2	Biográfico			12/4/89	FOTOC	Educación		24-4-89
B-3	Biográfico			12/4/89	FOTOC	Q.G III - Hilofar		
A-3	Biográfico	13/4/89	Sdo. Alvarado	12/4/89	FOTOC	Referendum - Sindical		
—	Antecedentes	12 0730 ABR	Sdo. Fonseca	27/4/89	Hemo (A) nº 453/89	SSFF		9-5-89
—				27/4/89	Hemo (A) nº 454/89	SSFF		
—	Reconocimiento	17/4/89	Sdo. Morales					
—								
A-8	Biográfico	13/4/89	Sdo. Alvarado	12/4/89	FOTOC	Recorrido - Cap. Delgado		31-5-89
A-3	Biográfico	21 0830 ABR	Sdo. Rodríguez				89009003	9-5-89
A-3	Biográfico						89001003	
-	Biográfico	12 0830 ABR	Sdo. Morales	24/4/89	FOTOC Hs. 4y 7 - B y X - Sdo. Morales Hemo (A) nº 007/89	D.N.I.E	Consta todo 10/8 Sdo. Morales	15-6-89
-	Biográfico							
-	CONOC	12/4/89	Cap. Martínez	Archivo en B/ Cadetes Dirección				
-	Antecedentes	12/4/89	SOTOMAYOR	9/5/89	Hemo (A) 441/89	E-2		
A-2	Biográfico				FOTOC	C. Militar	-921	25-4-89
A-7	Biográfico				FOTOC	C. Militar	920 - 890569	
A-2	Biográfico	13/4/89	Sdo. Morales		FOTOC	C. Militar		9-5-89
—	Biográfico				FOTOC	Refundum		24-4-89
A-2	C. Sociocult	13 0730 ABR	Cap. Delgado					
A-2	BXX							
A-2	BXX	12 0830 ABR	Sdo. Morales					
A-2	BXX						665	
A-2	BXX							

Nº R.E	FECHA	Hora Sec.	Hora de Ent.	PROCEDENCIA		DESCRIPCION DEL ASUNTO
8900929		1180			V	Oficio Nº 23/89 Ref. Elevan relación de cedulas y Pasaportes en duplicados sobre F.A. nulo Verde, fte 1/4
8900930		1181	1530	SCFM	V	Oficio Nº 99/89 Ref: Elevan relación de Pasaportes en duplicados elevados por F.A. nulo verde, color azul y
8900931		1182			V	Oficio Nº 97/89 Ref. Adjunto elevan en pliego de Servicio del Sr. Teniente Ulyses Prada de color amarillo
8900932		1183			V	Oficio Nº 98/89 Ref. Propaganda del PSD remite subrayado elevan del Oficio Nº 7 "Joaquin Suarez" por Pag
8900933		-	1550	Dpto III Dgod	V	Oficio Nº 180/89 Ref.: Eve adjunto solicitud de Pasaporte del Sr. de ABR en Rivera 1/4
8900934	13. ABR 1989	-		Cuerpo Ciencia - Dpto. I (DGI)	V	T.I. 31/89. Tramites y documentos tratados en Cuerpo Ciencia el 11/4/89. (1/16)
8900935	" "	1196	1030	Dpto. Nal. de Pasos de Fronteras	V	Oficio Nº 119/89 (Sol. ant.) 1/2
8900936	" "	-		Dpto II (DGI)	V	Informativo de Prensa - Duplicado del Juez y texto del Pliego Nº 25/12/4/89 (1/2)
8900937	" "	1145		AGCI (DGI)	V	T.I. 70/89 : T.I. 38/89 - Adj. B. MDN - 3679 y Reservado 2546
8900938	" "	-	1240	Dpto. III (ReI)	V	Revista Paraguayo Oficial de Aduanas MARIA - Centro Exportadores copia Nº 160/88/89 - Boletin SEPPAT "Epoca Revista Paraguayo Comercio Exterior MARIA - Nº 69/88 - Revista PRISMA Nº 3 y 5/88 - Boletin Panorama Economico Latino
8900939	" "	-		Cap Delegado - Dpto II (DGI)	V	Boletin Informativo y Journal de la Asociacion Odontológica Uruguaya 1/2
8900940	" "	1190	1545	C-2 ESTADO	V	Oficio Nº 99/89 Ref. Comentario de una funcionaria del Hosp. Clinicas: "que se ha sacado material de un
8900941	" "	-		Sub-Dirección (DGOD)	V	Telex Nº 038/89 Ref. Empresas que trabajaran postores para el plebiscito. Costos, precios, dire
8900942	" "	-			V	Memo Nº 038/89 Ref. Campaña pro-referendum en la republica Argentina. (Anexo 038/89
8900943	" "	-	1550	Sub-Dirección (DGOD)	V	Volantes de 1ra, 2da y 3ra Semanas de Encuesta "TEMA REFERENDUM"
8900944	"	-	1700	IMES - CALEN.	V	Colección de antecedentes (1/21)
8900945	"	1224		Direcc. Nal. Pol. Comunic.	V	Of. Nº 250 - Solicita antecedentes (1/1)
8900946	"	1212		EMGFA (INT.)	V	Solicitud de antecedentes 045/85 (1/1)
8900947	"	1213		EMGFA. (INT.)	V	Solicitud de antecedentes 066/85 (1/1)
8900948	"	1204	1120	DPTO I EME	V	Solicitud de antecedentes Nº 112/85 (1/2)
8900949	"	1205		DPTO II EME	V	Solicitud de antecedentes Nº 113/85 (1/2)
8900950	"	1206		DPTO III EME	V	Solicitud de antecedentes Nº 116/85 (1/1)
8900951	"	1207		DPTO A EME	V	Solicitud de antecedentes Nº 117/85 (1/1)
8900952	"	1208		DPTO II EME	V	Solicitud de antecedentes Nº 118/85 (1/2)
8900953	"	1209		C C E	I.A.	Orden Nº 8863 - 12/4/85
8900954	"	-	1800	DGID (ReI)	V	Mem. 184/89 - Volante de VTC (1/3)
8900956	14. ABR 1989	-	1030	Dirección (DGID)	I.A.	Pautas para el Dia 16/ABR/89 (1/1)
8900956	" "	-	1530	DPTO III (DGID)	V	Telex Nº 040/89 Ref. Cx 44 Postio Panamericano - Campaña Propaganda a favor "Juaino" 1/4
8900957	" "	-	1512		V	Telex Nº 186/89 Ref. Reunión de la C.U.F. del 10 ABR/89 1/6.
8900958	" "	-			V	Telex Nº 187/89 Ref.: Publicaciones de nuevos libros por parte del Es. Agdo. Jose CANCE (DVD
8900959	" "	-			V	Telex Nº 188/89 Ref.: Distribución de la semana del 16 al 22/89 1/2
8900960	" "	-			V	Telex Nº 189/89 Ref.: Encuestas finalización de la 3ra y 4ta semana sobre Referendum

EVAL	PASA A: DESTINO	FECHA	RECIBE	SALIDA FECHA	SE CONFECCIONO	DESTINO	REFERENCIA	FECHA
A-2	Biográfico	13/4/89	Sdo Rodríguez	12/4/89	FOTOC.	Referendum		26-6-8
A-2	Biográfico	14/4/89	Sdo Rodríguez	13/4/89	FOTOC.	C. Militar		31-5-8
A-1	Biográfico	13/4/89	Sdo Rodríguez	12/4/89	FOTOC.	C. Militar		8-2-9
B-2	Biográfico				FOTOC.	Educación		25-4-8
C-3	Biográfico	14033 ABR	Sdo. Rodríguez	12/4/89	FOTOC.	Referendum		
D-2	Biográfico	13/4/89	→ Sdo Rodríguez	12/4/89	F. I. 81/89	S/D/E - Dpto. III - Dpto. II - C. Militar		12-5-8
–	antecedentes	13/4/89	Cbo Prieto	27/4/89	Grado Nº 440/89	Dpto. D. Fronteras		
–	archivo	14-4-89	Sdo. de					
–	CONOC. 2/0xx	13/4/89	Sdo. Rodríguez	25/4/89	Devuelto	Dpto. II		
–	Archivo	14-4-89	Sdo. Méndez					
–	Biográfico							
F-6	Biográfico			14/4/89	FOTOC.	Militar		19-5-8
	Biográfico	14033 ABR	Sdo. Rodríguez	13/4/89	FOTOCOPIA	Referendum	042 041	24-4-8
–	CAP DELGADO							
–	Antecedentes	13/4/89	SGTO 1º Z	27/4/89	Grado Nº 443/89	CSLEN - IMES		
–				27/4/89	Grado Nº 444/89	D/del D. Comunes		
–				27/4/89	Grado Nº 445/89	A-2		
–				24/4/89	Grado Nº 446/89	A-2		
–				27/4/89	Grado Nº 447/89	E-2		
–				27/4/89	Grado Nº 448/89	E-2		
–				27/4/89	Grado Nº 449/89	E-2		
–				27/4/89	Grado Nº 450/89	E-2		
–				27/4/89	Grado Nº 451/89	E-2		
–	Duda de Grado	13 ABR 89						
–	CONOC.	13/4/89	Sdo Roldán					
–	Biográfico	14033 ABR	Sdo Rodríguez	14/4/89	FOTOC.	Militar - Judicial		9-5-8
	b) 14/4/89. c) archivo que c. sesenta inferno	14/4/89	Cbo Lorenzo					
A-2	Biográfico	14033 ABR	Sdo Rodríguez	14/4/89	COPIA	Dpto III - Militar		31-5-8
						Militar - BAK		
F-6	Biográfico	18 ABR 89	Sdo Yagüe	17/4/89	FOTOC.			9-5-8
B-6	Biográfico	14033 ABR	Sdo Rodríguez	17/4/89	FOTOC.	Militar		
–	Referendum.	14033 ABR 89	Cbo [illegible]					

NRO.E	FECHA	Nro. ENT. SEC.	HORA de ENT.	PROCEDENCIA		ASUNTO
8900961	6. ABR 1989	1223	1810	DPTO II / EME	V	Solicitud de antecedentes N° 119/85 (1/1)
8900962	"	1224		DPTO II / EME	V	Solicitud de antecedentes N° 120/85. (1/1)
8900963	"	1230		S.M.A.	V	P. I. 024/89 - (1/1)
8900964	"	1235	1850	S.R.P.M.	V	Of. N° 2/85 (1/2)
8900965	17. ABR 1989	1234		D. rec. Gral. de Estadística y Censos	V	Boletín Mensual MAR/89 (1/28)
8900966	" "	-			V	Viaje al Uruguay y de hallarse en caso de Secuestr en C. Chuy. Mensaje S/N. del 10/4/89 - Ref a: Wilson Carlos Soto Cabral (M36M) este ausente de todo violencia un teniente, acompaña de tres Sgto. de armas - Flavio
8900967	" "	-	0720	Dpto. I Dpto. II (Cap. Sequeira)	V	Mensaje S/N del 10/4/89 - M36M - En la mañana en de Secuestro Cabo Sanitario en Serc. Cabo 20 Contratos con Fernando Antipas M36M acordando el rescate
8900968	" "	-			V	Mensaje S/N del 10/4/89 - Beatriz y Silvia Lopez de Mujica Hellion, fueron enviado Contrato entre Leonel Brizola (Brasil) y la Sra (1/1)
8900969	" "	1018		D.N.I.	V	Parte de Novedades Diarios N° 90 de fecha 31/MAR/89 (1/3)
8900970	" "	-	1400	Dpto IV (AL) / D650	V	T.D. S. 100/IV/89 S/ Arma asignada a Oficial Sargento CENTURION DOMINGOS 1/2
8900971	"	-		DPTO I / DGID (Cap. Sequeira)	V	Mens. S/N. 17/4/89 - Ref a: Luis Hadling Cerro y otros Ramón Horacio Molina (1/1)
8900972	" "	-		DPTO I / DGID (Cap. Sequeira)	V	Mens S/N. 17/4/89 - Apoyo logístico de Coronel Gallo para un encuentro entre el PRP-1 FAR y un grupo en Montevideo
8900973	"	-		DPTO I / DGID (Cap. Sequeira)	V	Mens. S/N. 17/4/89 - Ref a. Fernández Oleaga para oficiales de contacto entre Leonel Brizola y R. Sendic (1/1)
8900974	"	-		DPTO I / DGID (Cap. Sequeira)	V	Mens S/N. 13/4/89 - Ref a Empleo Jornaleros Rurales que viste en Levantamiento después del ataque a la Tablada (1/1)
8900975	"	-		DPTO I / DGID (Cap. Sequeira)	V	Mens S/N. 13/4/89 - Ref. a Flavio Silveira - para el traslado de armamento de Montevideo junto con un Vivar a Fray Bentos (1/1)
8900976	"	-		DPTO I / DGID (Cap. Sequeira)	V	Mens S/N. 12/4/89 - Ref a - Información para el día 16 y 17/4/89 de ex-Ud Radio Panamericana.
8900977	18. ABR 1989	1198	0620	D.N.I.	V	Parte de Novedades Diarios N° 102 de fecha 18/4/89 (1/2)
8900978	" "	-	1130	Dpto. 5 / D650 (Cap. Delgado)	V	Mens S/N. 17/4/89 - Vehículos que portaban propaganda por el Voto Verde durante el plebiscito del 16/4/89 - (Mat. Hilux, Camionetas, Jetta, Sta. Rosa) 1/2
8900979	" "	1231			V	R.E.S. N° 103/89 Ref: GAVARRA RAMOS, Rafael Gustavo y GAVARRA FRANCISCO y VAPOR FONSECA, Silvia 1/1
8900980	" "	1232			V	R.E.S. N° 104/89 Ref: Flavio Cecilio ORDOÑEZ ESTELA (Psicóloga del H. CORAM) 1/1
8900981	" "	1258	1500	Dpto. 5 / D650	V	R.E.S. N° 105/89 Ref: Investigación del domicilio del MENOR cumplido con la cautelar de
8900982	" "	1259			V	R.E.S. N° 106/89 Ref: Gustavo FERNANDEZ Jurado del allanamiento y retiro recibo 1/2
8900983	" "	1260			V	R.E.S. N° 108/89 Ref: Anibal de la Rosa Dolores N° 38 (MAR. ABS) del Juzgado Ltdo del
8900984	" "	1261			V	R.E.S. N° 109/89 (Ref: Sergio Martín BORGOS APELLO (Funcionario SISTRAS) declarado en
8900985	" "	1262			V	R.E.S. N° 110/89 Ref. Cajas N°6 del Banco la caja chica (Agencia Cordón) fue "VOTO VERDE"
8900986	" "	1273			V	Planilla de Antecedentes N° 122/89 S/N 18/4/89 1/2
8900987	" "	1274	1550	Dpto. 3 / D650	V	Planilla de Antecedentes N° 123/89 S/N 18/4/89 1/1
8900988	" "	1275			V	Planilla de Antecedentes N° 125/89 S/N 18/4/89 1/1
8900989	" "	1276			V	Planilla de Antecedentes N° 126/89 S/N 18/4/89 1/1
8900990	" "	1277			V	Planilla de Antecedentes N° 127/89 S/N 18/4/89 1/2
8900991	" "	-	1600	Dpto. 4 / D650	V	R.E.S. N° 24/89 Ref. Quintas alquiladas por CUTESA por una Sociedad Anónima el 16/4
8900992	" "	-			V	R.E.S. N° 112/89 Ref. Un Jeep y 5 equipos de RADIO que se retiraron para Montevideo Policía

Nº R.E	FECHA	Nº ENT. SEC.	HORA de ENT.	PROCEDENCIA		INSUNTO
8900961	17. ABR 1989	1223	1810	DPTO II / EME	V	Solicitud de antecedentes Nº 115/85 (1/1)
8900962	"	1224		DPTO II / EME	V	Solicitud de antecedentes Nº 120/85. (1/1)
8900963	"	1230		S.M.A.	V	P.I. 024/89 - (1/1)
8900964	"	1235	1850	S.R.P.M.	√	Of. Nº 2/85 (1/2)
8900965	17. ABR 1989	1234		D. rec. Gral. de Estadística y Censos	√	Boletín Mensual MAR/89 (1/78)
8900966	"	-			√	Mensaje S/Nº del 10/4/89 - Ref. a: Wilson Carlos Ochoa Abal (M.26.M) edad, soltero, domiciliado en la calle Viajes de Uruguay y de haberse encontrado en el Cuartel de 1/2
8900967	"	-	0720	Dpto. I Dpto. II (Cap. Sequeira)	√	Mensaje S/Nº del 10/4/89 - M.26.M - En la noche de la fecha en el Cuartel de Bomberos de la 3ra. OPJH 1/2
8900968	"	-			√	Mensaje S/Nº del 10/4/89 - Boletín y Parte Diario de novedades, donde consta Contacto entre Fernando Vázquez, M.26.M y el Sr. (1/1)
8900969	"	1018		D.N.I.	V	Parte de Novedades Diarios Nº 90 de fecha 31/MAR/89 (1/3)
8900970	"	-	1400	Dpto. III (AL) / 0650	V	T.S. Nº 700/IV/85 S/ Hurto esclarecido y autores [illegible] 1/2
8900971	"	-		DPTO I / 0610 (Cap. Sequeira)	V	Mens. S/Nº. 17/4/89 - Ref. a: Luis Waldino Acosta y otros Ramón Horacio Molina (1/1)
8900972	"	-		DPTO I / 0610 (Cap. Sequeira)	V	Mens. S/Nº. 17/4/89 - Aporta copia de parte del Sr. para un encuentro entre el FAP. (FAR) y un grupo de delincuentes
8900973	"	-		DPTO I / 0610 (Cap. Sequeira)	V	Mens. S/Nº - 17/4/89 - Ref. a: Jesús Arturo Cleffi para efectuar entrevista entre Israel Bruzzo y R. Tenderini (1/1)
8900974	"	-		DPTO I / 0610 (Cap. Sequeira)	V	Mens. S/Nº. 17/4/89 - Ref. a Empleo Jornalero Rural. Quien fue visto en Livramento después del ataque a la Tablada (1/1)
8900975	"	-		DPTO I / 0610 (Cap. Sequeira)	√	Mens. S/Nº. 17/4/89 - Ref. a Ramón Rodney - que se radicara el comercio de antecedentes junto con un vivo de apellido Amarilla (1/1)
8900976	"	-		DPTO I / 0610 (Cap. Sequeira)	√	Mens. S/Nº. 17/4/89 - Ref. a - Información parcial de los días 16 y 17/4/89 de emisoras Radiales Panamericanas.
8900977	18. ABR 1989	1198	0630	D.D.E.I.	V	Parte de Novedades Diarios Nº 102 de fecha 18/4/89 (1/2)
8900978	"	-	1130	Dpto. 5 / 0650 (Cap. Delgado)	V	Mens. S/Nº. 17/4/89 - Ref. a: Vehículos que portaban propaganda pro el voto verde durante el plebiscito del 16/4/89 - (Mat. Rojo, Amilcar, Fiat, Lada, Land Rover). 1/2
8900979	"	1231			√	D.E.S. Nº 103/89 Ref: GAMARRA RONCO, Leticia Judith, GAMARRA Francisco y VAPOR FONSECA, Silvia 1/2
8900980	"	1232			V	D.E.S. Nº 104/89 Ref. Daño calificado ordenado instruir (Psicóloga del H. Cosas) 1/4
8900981	"	1258	1500		V	D.E.S. Nº 105/89 Ref: Investigación del domicilio del Sr. Ricardo Campos con Autoridades de 1/2
8900982	"	1259		S.J.P.F.N.D.	V	D.E.S. Nº 106/89 Ref: Gustavo Fernández Fernando del relevamiento y toda vez 1/2
8900983	"	1260			V	D.E.S. Nº 108/89 Ref: Anotación de la Revista Noticias Nº 38 (MAR.-ABR.) del fotocopiado Tapa del
8900984	"	1262			V	D.E.S. Nº 109/89 Ref: Sergio Martín Burgos Apellido (Fonoaudiólogo SSFFAA) adjunta sus
8900985	"	1262			V	D.E.S. Nº 110/89 Ref. Cajas Nº 6 del Banco de la Casa Obrera (Agencia Cordón) hace "todo verde"
8900986	"	1273		Dpto III 0650	V	Declaración de Antecedentes Nº 122 3/5/89 1/2
8900987	"	1274	1500		V	Planilla de Movimiento Nº 124 3/5/89 1/1
8900988	"	1275			V	Planilla de Movimiento Nº 125 3/5/89 1/1
8900989	"	1276			V	Planilla de Movimiento Nº 126 3/5/89 1/1
8900990	"	1277			V	Planilla de Movimiento Nº 127 3/5/89 1/2
8900991	"	-	1600	Dpto III 0650	V	D.E.S. Nº 24/89 Ref. Quintas alquiladas por cuyas elevadas y forma de ingreso el 10/4
8900992	"	-			V	D.E.S. Nº 29/89 Ref. Nuevo Juego S equipos de Nazca que se adhieren pero Llamadas Telefónicas

EVAL	PASA A: DESTINO	FECHA	RECIBE	SALIDA FECHA	SALIDA SE CONFECCIONO	ESTIJO	REFERENCIA	FECHA
—	Antecedentes	14/4/89	Folio N/2	27/4/89	Memo (A) 463/89	E-2		
—	Antecedentes			27/4/89	Memo (A) 461/89	E-2		
—	Antecedentes			27/4/89	Memo (A) 462/89	STA		
—	Antecedentes	17/4/89	Secretaria	27/4/89	Memo (A) 463/89	Secretaria		
-	C. Electrónico	17/04/89 ABQ	de Gral. Ordaz					
B-6	Biofísico					C. Militar		9-5-89
B-2	Biofísico	18/04/89 ABQ		17/4/89	Fotoc	C. Militar		
B-6	Biofísico					C. Militar		
A-1	Biofísico							15-6-89
-	Antecedentes			4/5/89	Memo (A) 464/89	Dpto II/DGSN		
A-2	Biofísico					C. Militar		9-5-89
B-3	Biofísico					C. Militar		31-5-89
B-6	Biofísico					C. Militar		12-5-89
B-3	Biofísico					C. Militar		12-5-89
B-6	Biofísico					C. Militar		9-5-89
B-2	Biofísico			17/4/89	Fotoc	C. Militar - Referendum		15-6-89
-	Biofísico							
A-2	Biofísico	18/04/89 ABQ	Sec. Redigirá	19/4/89	FOTOCOP. A S	Dpto. II (DA) - AGII - Cte. Gral. Jefe Estado...		31-5-89
A-1	Biofísico	21/04/89 ABQ	Sec. Redigirá					9-5-89
A-1	(Ant 2) Biofísico	20/04/89 ABQ	Sec. Redigirá	8/5/89	Memo (A) 493/89	SSFFAA (Jefe Dpto II Ref.)		
A-5	Biofísico					Referendum		9-5-89
A-2	Biofísico	21/04/89 ABQ	Sec. Redigirá	20/4/89	FOTOCOPIAS	Referendum		15-6-89
A-1	Biofísico					Ministerio Relaciones Exteriores - Judicial		
B-3	(Ant 2) Biofísico	20/04/89 ABQ	Sec. Redigirá	8/5/89	Memo (A) 494/89	Dpto II (EMC) SSFFAA		
A-1	Biofísico	21/04/89 ABQ	Sec. Redigirá	20/4/89	FOTOCOPIAS	Referendum	890 1037	26-6-89
-	Antecedentes	18/4/89	Sobre N/2	8/5/89	Memo (A) 465/89	Dpto II/EMC		
-	Antecedentes			8/5/89	Memo (A) 466/89	Dpto II/EMC		
-	Antecedentes			8/5/89	Memo (A) 467/89	Dpto II/EMC		
-	Antecedentes			8/5/89	Memo (A) 468/89	Dpto II/EMC		
-	Antecedentes			8/5/89	Memo (A) 469/89	Dpto II/EMC		
B-6	Biofísico	20/04/89 ABQ	Sec. Redigirá	20/4/89	FOTOCOPIAS	Judicial		9-5-89
	Biofísico					Ministerio		

Nº R.E.	FECHA	HORA ENT.	HORA de ENT.	PROCEDENCIA		ASUNTO
900993	[illegible]	-	1610	~~DGIO~~ DGCD	V	PSE Nº 13/88 ref Informaciones de la CUT 1/
900994	"	1218		Grp. Art. Nº 1	V	PEI Nº 16 - Adjunta volante firmado por Diego Cortés (ex Ofic. Ejercitos) (1/2)
900995	"	1219		Grp. Art Nº 1	V	PEI Nº 21/89 - Información ref. al funcionario "Hale Amarga" (1/2)
900996	"	1283		D.E.I.	V	PEI. Nº 220/89 - Volante de Diego Cortés (1/2)
900997	"	1284		D.E.I.	V	PEI Nº 221/89 - Ref. a entrevista de funcionario del ex tercer de concurrir a 1ª hora a fin de entregar dinero de la fuente
900998	"	—		DGIO/OPTO I/ era Seguridad	V	Mem S/N 17/4/89 - Ref. al Diario La República - (corrección en el país del comunicado Nº 1 del FRP) (1/1)
900999	"	—			V	Mem S/N. 18/4/89 - Ref. a Dorothy Ethel Hazzim Pérez (FRP) (1/1)
901000	"	1269		CGE	I.A.	Comunicación Nº 5 - 18/4/89
901001	"	—		DGIO/DGIO Operación	V	I.I. Nº 103 - Adjunta fotocopia de radio 431/632 del 19/4 ref. a llamado interceptado a comando de la Autónoma
901002	"	—		DGIO/OPTO I -	V	Resumen y doc. de Reunión Chica del 18/4/89 (1/20)
901003	20 ABR	1215	1410	S.S.FF AA (Opto II/EM)	U	PEI 101/89 - Duplica PEI 86 y 99/89 - Reunión privada de 20 a 22 hs Club [illegible] personas que concurrieron siguen la publicación con fotografías del [illegible] >> en domicilio de la poetisa Haide Hazzim entre las cuales se encontraba esa
901004	" "	1257			V	PEI 102/89 - Información ref. a hijo de ex Mayor en situación de reforma: Bruno Rodríguez Canet - hijo Eduardo Canet (1/1)
901005	" "	-		AGII/DGCD	V	T.I. 77/89 - Ref. Def. de Gabriela Bermúdez Castro (esperante a Tribunal) (1/2)
901006	" "	1263			V	PSS Nº 20/22-5-2/89 ref. San Isidro y BLANCO empresa Obra(s) F. Núñez Manuel CALLEROS apoyo verde verde y SOLDADO Verde
901007	" "	1264		Grup. A Nº 1	V	PSS Nº 23/5-2/89 ref: 12/ABR "cobrador Alcanta" encabezado en declarado puntos del
901008	" "	1265			V	PSS Nº 24/4-2/89 ref: Abandono vehículo militar en predio de [illegible] bandera Verde Verde y en sobre (2) fajas DE
901009	" "	1281		S.S.FF AA	V	PSS Nº 112/88 Amplia PSS 81/88 (2) ref. Sra A. CHAGAS OLIVERA y en sobre Oficio a Cuenca 6. CASA - MONDINE
901010	" "	1282			V	PSS Nº 113/88 ref. Matrícula con adhesivos VOLO Verde 1/8
901011	" "	-	1525	S/S D.E.	V	Solicitud de Antecedentes Nº 4/89 1/4
901012	"	1285	1730	Servicio Geográfico Militar	V	Oficio 1027/85 - Ref. antecedentes a persona
901013	"	-		DPTO II DGIO	V	T.I 051 - Adjunta ejemplares Nº 21829 al 22840 Diario Oficial
901014	"	-	1820	DGIO / Aguil	V	TI 080/85 - Adj. TI 97 Sala - Boletín del mes 8683
901015	"	-		DGIO Ao II	V	TI 081/85 - Adj. TI 52/85 Sala Gar - Boletines 8681/8682 mes
901016	21 ABR 1988	940		S.N.I.I.	V	Parte de Novedades Diarios Nº 86 de fecha 27/3/89 (1/1)
901017	" "	938	1010		V	Parte de Novedades Diarios Nº 84 de fecha 25/3/89 (1/2)
901018	" "	-		ESMACO (Comisaría Técnica Nueva de Isla Grande)	V	Capeta 223/76 - Hecho ocurrido en Bs. As. al funcionario de la firma constructora de Isla Grande Main & Asociados. Ing. Enri
901019	" "	-			V	Capeta 222/76 - Hecho ocurrido en Bs. As. a un funcionario de la Comisaría Técnica de Isla Grande Ing. Claus Fitzermann
901020	" "	-		Sub-Dpto. Inteligencia/DGCD	V	Informe 147/89 - Remite listas de Amnesty Watch Report de Marzo de 1989 Ref. a "Desafío a la Impunidad"
901021	" "	-	1145	S-2/SIE	V	Solicitud de Antecedentes Nº 5/89 (1/1)
901022	"	-		DPTO II/Rec I	V	Mem. 193/89 - Ref. datos: Cristina Ibáñez / Edgar Rodríguez / Grupo de base del MPP / MRO - (1/1)
901023	"	1291	04-05	SSFFAA	V	pedido de Informes 30/89 (1/2)
901024	"	1292		SSFFAA	V	Pedido de Informes 29/89 (1/2)

EVAL	PASA A: DESTINO	FECHA	RECIBE	SALIDA FECHA	SE CONFECCIONO	DESTINO	REFERENCIA	FECHA
C-4	Bioq.			20/4/89	Fotoc.	Fiscal		9-5-89
A-2	Bioquímico					Fiscal		
A-2	Bioquímico	21/4/89		20/4/89	Fotocopia	Fiscal		31-5-89
A-1	Bioquímico	26/4/89	Sólo Rodríguez			Fiscal		9-5-89
F-3	Bioquímico					Referéndum		15-6-89
B-6	Bioquímico	89		20/4/89	Fotocopia	Fiscal (Medios de Comunicación)		9-5-89
A-2	Bioquímico							
-	Conos Central	18/4/89	Sólo Rodríguez	25/4/89	T.I. 91/89	Ayudante Odor.		
-	Bioquímico	21/4/89		20/4/89	Foto. Fs 1/4/5/6	BXX - SVAR. A-2		14-9-89
-	Bioquímico			8/4/89	T.I. 86/89	Sala Deceso - Dpto II - Dpto III		
A-1	Biopsico.	21/4/89	Sólo Rodríguez	20/4/89	FOTOC	BXX	8200914/915	31-5-89
-	Antecedentes	20/4/89	Sólo Rodríguez	4/5/89	Memo (A) 471/89	A 6 I.I		9-5-89
A-2	Bioquímico			20/4/89	Fotoc.	BXX - C. Medina - Dpto III.		
A-2	Bioquímico	21/4/89		20/4/89	FOTOC	Dpto III - Referendum		14-5-89
A-2	Bioquímico			20/4/89	FOTOC	BXX - Referéndum - Dpto III		26-4-89
A-2	BXX	21/4/10	Sólo Rodríguez				841-1725	9-5-89
A-2	Bioquímico	21/4/89	Sólo Rodríguez	20/4/89	Fotoc.	Dpto III		
	Antecedentes	20/4/89	Sólo Rodríguez	9/5/89	Memo (A) 470/89	SIE		31-5-89
-	Antecedentes	20/4/89	Sólo Rodríguez	15/5/89	Memo (A) 473/89	S.E.M.		
-	1) Educ. - Sol	20/4/89	Sólo Rodríguez					
-	2) Comunico - Sol	20/4/89	Sólo Rodríguez					
-	3) Bioquímico	24/4/89	Sólo Rodríguez					14-9-89
-	2) BXX	25/4/89	Sólo Rodríguez	25/4/89	Fotoc.	Dpto III		
-	Antecedentes	20/4/89	Sólo Rodríguez					
	2) BXX	25/4/89	Sólo Rodríguez					
A-1								9-5-89
A-1	Bioquímico	21/4/89	Sólo Rodríguez					
A-2								
B-2								15-6-89
	Referéndum	24/4/89	Sólo Rodríguez					
-	Antecedentes	21/4/89	Sólo Rodríguez	9/5/89	Memo (A) 477/89	SIE		
B-6	Bioquímico	24/4/89	Sólo Rodríguez	24/4/89	Fotoc.	Médicos		9-5-89
-	Antecedentes	21/4/89	Sólo Rodríguez	9/5/89	Memo (A) 483/89	SSFFAA - Foto. III/EM.		
-				8/5/89	Memo (A) 484/89	Dpto II/E.M. - SSFFAA		

Nº R.E	FECHA	Nº ENT SEC.	HORA DE ENT.	PROCEDENCIA		ASUNTO
8901029	1. ABR 1989	1293	1545	SS. FF. AA	V	Pedido de Informes Nº 28/89 (1/2)
8901026	"	1289	1545	C.G.A. (Prefectura Nal. Naval)	V	Solicitud de información 1133/85 (1/3)
8901027	"	1290	1545	C.G.A. (Prefect. Nal. Naval)	V	Solicitud de información 1134/85 (1/3)
8901028	"	1312	1730	SSFF AA	V	Pedido de informes 31/85 (1/2)
8901029	"	1299/1300	1730	C.G.E.	J.A.	Oficios Nº 8865; 8866; 8867 del 21/4/85.
8901030	"	—		DPTO I (Cap. Delgado)	V	Boletín AFCASMV. (1/4)
8901031	"	—	1820	DPTO I (Cap. Delgado)	V	Boletín AFCASMV. (1/8).
8901032	"	—		DPTO I (Jefe)	V	Mem. s/n. ref a: Daniel Olesker contacto KGB. (1/1)
8901033	"	—		DPTO I (Jefe)	V	Mem. s/n. ref a: Contacto de la Ref. Democrática de Casa del Norte en Uruguay (1/2)
8901034	"	1294		SSFF AA	V	PEI 114/85.: Baleares en domicilio del H.C.F.F.A.A. (1/2)
8901035	"	1295		SSFF. AA.	V	PEI 115/85.: Ref a fumigación que presta Servicios en Ref. Médicos del Hosp. (1/2)
8901036	"	1309		SSFF AA	V	PEI 116/85.: Información obtenida sobre movimientos de armas y actividades a favor del ex-Sha (1/2)
8901037	"	1310	1910	SSFF AA.	V	PEI 117/85.: Ref a fumigación del Bco Caja Obrera (1/2) - Se amplía PEI 110/85
8901038	"	1311		SSFF AA	V	PEI 109/85.: Ref a Recorte de prensa sobre elecciones del 27/10 en el SMV. (1/2)
8901039	"	1305		S.M.A.	V	PEI 010/85: Ref a Visita Huarte autoridades del Sindicato de ONOORA fueron a la URSS (1/1)
8901040	"	—		DGIO (Servicios Secretos)	V	Inf. 148/85 - Fotocopias de audición "Cambalache 4ª" del 17/4/85 (1/3)
8901041	24. ABR 1989	—		Dpto. I (Cap. Delgado)	V	Artículo "La Hoja" 24/4/89 pág. 12: Adhesiones unánimes al Comité "Fosalba - 28 de Enero" (1/1)
8901042	" "	939		D.N.I.I.	V	Parte de Novedades Diarias Nº 85 de fecha 26/3/89 (1/2)
8901043	" "	959		D.N.I.I.	V	Parte de Novedades Diarias Nº 87 de fecha 28/3/89 (1/3)
8901044	" "	980	1050	D.N.I.I.	V	Parte de Novedades Diarias Nº 88 de fecha 29/3/89 (1/2)
8901045	" "	987		D.N.I.I.	V	Parte de Novedades Diarias Nº 89 de fecha 30/3/89 (1/2)
8901046	" "	—			V	Informativo de Prensa - Justicia del Sur y Resto del Mundo Nº 26 / 21/4/89 (1/3)
8901047	" "	—		Dpto. II (SID)	V	Novedades de Partes Numéricos de Información período 13 al 21/ABR/89 (1/5)
8901048	"	—	1410	A.G.D.S.	V	TS Nº 085/89 Ref. Copia recibidas de Folios 870, 873 y 876 de documentación del ESTADO (1/1)
8901049	"	—			V	TS Nº 086/89 Ref: Remite copia recibida del Folio 872 (Acorde a R.C. 67/89/Dpto. I)
8901050	"	1320			V	Solicitud de Antecedentes Nº 129/3/89 1/2
8901051	"	1321	1520		V	Solicitud de Antecedentes Nº 130/3/89 1/1
8901052	"	1322			V	Solicitud de Antecedentes Nº 131/3/89 1/1
8901053	"	1323	1530	Secretaría (SID)	I.A.	Orden del CGE Nº 8868
8901054	"	1324			I.A.	Orden del CGE Nº 8869
8901055	"	—	1544	D.N.SS.	V	Nota de Prensa de Wally Rose Uruguay 1/2
8901056	25. ABR 1989	—	0830	Dpto. I (SID) (Biográfico)	V	Marcos 24/4/89 - Cambio de apellido de la ficha 186659-9 - Fernández Escobar, Gustavo Vaeiro (1/1)

EVAL	PASA A: DESTINO	FECHA	RECIBE	SALIDA: FECHA	SE CONFECCIONÓ	DESTINO	REFERENCIA	AR… FECH…
—	Antecedentes	21 1500 ABR	SGTO NIZ	8/5/89	Memo (A) 485/89	Jefe DPTO II (INF) SSFFAA		
—				9/5/89	Memo (A) 486/89	P.N.N.		
—				9/5/89	Memo (A) 487/89	P.N.N.		
—	Antecedentes	21 1730 ABR	SGTO NIZ	8/5/89	Memo (A) 488/89	Jefe DPTO II (INF) SSFFAA		
—	Conoc.	21 1730 ABR	[illegible]					
—	Biográfico	21 1900 ABR	SGO O'NEILL	21/4/89	FOTOC	C. Sindical		8-11-…
—	Biográfico			21/4/89	FOTOC	C. Sindical - C. Militar		26-6-…
B-6	Biográfico			21/4/89	FOTOC	C. Político - C. Militar		9-5-…
B-6	Biográfico	BXX 15/6/89	Sgto NIZ	21/4/89	FOTOC	C. Político - C. Militar		26-6-…
B-3	BXX	24 0830 ABR	Sgto Marcel				8901847	
B-2	BXX							
B-2	Biográfico							9-5-…
A-1	Biográfico						8900985	26-6-…
A-1	Biográfico	24 0830 ABR	Sgto Rodríguez	24/4/89	FOTOC	Sindical		15-6-…
B-3	Biográfico			24/4/89	FOTOC	Militar		9-5-…
—	Biográfico			24/4/89	FOTOC	Militar		
A-1	Biográfico	24 1110 ABR	Sgto Rodríguez					15-6-…
A-1								
A-1								
A-1								
—	Archivo	25/4/89	[illegible]					
—	Archivo							
—	Biográfico	[illegible]	Archivo en B/ Varios					
—			Archivo adjunto al T.I. 67/89					
—	Antecedentes			9/5/89	Memo (A) 489/89	E-2		
—				8/5/89	Memo (A) 490/89	DPTO II / EME		
—				8/5/89	Memo (A) 491/89	DPTO II / EME		
—	Conocimiento	[illegible]						
—	Biográfico							31-5-89
B-2	Biográfico	25 0900 ABR	Sgto Rodríguez					9-5-89

Nº RE	FECHA	Nº ENT SEC.	HORA DE ENT.	PROCEDENCIA		ASUNTO
8901057	25. ABR	-	0830	Dpto. I/DGID (cap. Delgado)	V	Memo del 25/4/89 - Vehículos detectados con propaganda izquierdista (1/2)
8901058		1304	1400		V	Rs Nº 08989 del Batallón FDN Nº 8684
8901059	26 "	—		Dpto III/DGID	V	Rs Nº 085/89 del Número 1 Serie de C.C. de funcionarios del Juzgado Instrucción en curso 1/1
8901060	" "	-	1410	Dpto III/DGID	V	Memo Nº 200/89 del funcionario suspendido en Juzgado (descargo de hechos tenía examen)
8901061	" "	-			V	Memo Nº 20/89 del Comisionado del PUP detenido en el acto del 19/4 del 89 1/21
8901062	" "	-	1125		V	F.E.S. Nº 006/89 Ref. llamada anónima recibida en Escuela Policía de Seguridad Aeroportuaria; "vamos a tomar la
8901063	" "	1350	1600		V	D.I Nº 3289 del Juzgado 1/14
8901064	26. ABR 1989	-		CA. c/Ref. Ejército (Sec. Operaciones)	V	Solicitud de Antecedentes Nº 14/89 (1/1)
8901065	" "	-	0705	Dpto. I/DGID	V	Memo del 25/4/89 - Ref. a Murga "Falta y Resto" (se ha producido separación entre integrantes porque hasta hace poco tiempo el costo de vida se había fundado con dinero al contado)
8901066	" "	-		Dpto. III/Regt. I/DGID	V	Memo 204/89 - Actividades del P.I.T.-CNT. (1/1)
8901067	" "	-		Dpto. I/DGID (Cuerpo Choque)	V	Temas tratados y documentos de Cuerpo Choque el 25/4/89 (1/17)
8901068	" "	-		Dpto. I/DGID	V	Memo (25/4/89 - Ampliación 48/87/DGIII-(Nro. 890105) Ref. a Marcia Pérez, el hecho de William Ramón Pérez Rubio (1/1)
8901069	" "	-	1010	Dpto. I/DGID (cap. Izquierdo)	V	Revista "Adelante" Nº 4/MAR/89 (1/24) - FOTOCOPIA -
8901070	" "	1237	1100	D.N.I.I.	V	Parte de Novedades Diarias Nº 104 de fecha 14/4/89 (1/3)
8901071	" "	1251		D.N.I.I.	V	Parte de Novedades Diarias Nº 105 de fecha 15/4/89 (1/4)
8901072	" "	1325/26	1130	DGII/DGID	V	D.I. 95/89 - I.I. 112/89/Secretaría - Adj. Boletines del MDN. 8685 y Reservado 2547 fueron dió concurso para ingresar
8901073	" "	1329		E.M/DGI	V	PEI 173/89 - Manifiesto emitido por Universitarios fueron para la anulación de la ley de caducidad, se encuentra entre otros el Pedro
8901074	" "	1330			V	PEI 120/89 - Ref. a Manzanto Uriarte funcionario de la Sección de Inteligencia del MDN - adherente al referendum - Visto verde - (1/2)
8901075	" "	1331			V	PEI 121/89 - Llamados telefónicos en el domicilio del Sgto (SH-A) Emilia Fontana el 18/4/89 funcionario SSFFAA "Ya van a ver
8901076	" "	1353			V	PEI 122/89 - Funcionario del SSFFAA que han firmado el referendum - Sobre Maria de los Angeles Landi - Sobre Heriberto Herrera
8901077	" "	1354			V	PEI 123/89 2 sol. antecedentes 2 Inf. Juan José Francisco Hurtagh - militante del Partido Demócrata Cristiano Casado con Marcela Vasseli (profesora de Di
8901078	" "	1355			V	PEI 124/89 - Adj. Notas relacionadas con el Sto. Sr. Miguel Angel Medina Barrera sobre firma pro referendum (1/5)
8901079	" "	1356		S.S.FF.AA	V	PEI 125/89 - Amplía PEI 60/89 - Ref. a Medico adherente a ingreso al SSFFAA. M. Barreiro fueron fijan en un Manifiesto
8901080	" "	1357			V	PEI 127/89 - Información obtenida referente a posibles reclamaciones por daños y perjuicios por familiares de muer
8901081	" "	1358			V	PEI 128/89 - Ref. a posibles causas de falta de reservas de sangre en Hospitales y Sanatorios (1/3)
8901082	" "	1359			V	PEI 129/89 - Usuarios del SSFFAA - Nidia Roselli de Nuñez (esposa Sgto 1º (R) Orquídeo Nuñez en su domicilio fue y boleadoras
8901083	" "	1360			V	PEI 132/89 - Ref. Alfredo Martínez (Sgto) el 16/5/89 contaba formando parte de una lista de votación como delegado del
8901084	" "	1361			V	PEI 133/89 - Artículo del diario El País del 21/4/89 - titulado "La Historia a través de El País" fue de reconocidos figuras
8901085	" "	1385	1090		V	P Rs Nº 023/89 1/2
8901086	" "	1370			V	P Rs Nº 290/89 1/2 (Sd. Sect.)
8901087	" "	1283			V	Solicitud de Antecedentes Nº 134 del 19/5/89 1/1
8901088	" "	1384			V	Solicitud de Antecedentes Nº 134 del 19/5/89 1/1

EVAL	PASA A: DESTINO	FECHA	RECIBE	FECHA	SE CONFECCIONO	SALIDA DESTINO	REFERENCIA
A-2	Biográfico	25 07 00 ABR 89	Sdo Rodríguez	25/4/89	FOTOC	C. Psicosocial	30-6-
-	Cuaderno	96 x 5/5/89	Sdo Rodríguez	5/5/89	T.I. 105/89	Dpto. III (Dpto. II)	
D-2	Biográfico						31-5-
-	Biográfico	x 26 10 30 ABR	Sdo Rodríguez	26/4/89	FOTOC	C. Militar	9-5-
-	Biográfico	04 10 30 MAR 89	Sdo Rodríguez	3/5/89	FOTOC	C. Militar	30-5-
A-1	Cuestionario Individual	26 10 30 ABR	Sdo Rodríguez	26/4/89	FOTOC	C. Militar	15-5
-	Antecedentes	—	—	x 5/5/89	Pericia N° 498/89	SSTRA	
-	antecedentes	x 26 10 30 ABR	Sdo. M.E.	11/5/89	Pericia N° 501/89	E-2	
C-6	Biográfico	x		26/4/89	FOTOC	C. Militar. (Recibe Alta Previa Cap. Alfredo Leidi cal)	15-6-
C-3	Biográfico			26/4/89	FOTOC		9-5-
-	Biográfico			26/4/89	T.I. 93/89	S/D/T. Dpto. III. Dpto. II - C. Militar	15-6-
* B-2	Biográfico	26 10 30 ABR 89	Sdo Rodríguez	26/4/89	FOTOC	C. Militar	12-5-
-	Biográfico						15-6-
-	Biográfico	27 1 30 ABR	Sdo Rodríguez				15-6-
-	Biográfico			5/5/89			
-	CONOC 4/3xx	26/ABR/89	Sdo Rodríguez	x 5/5/89	T.I. 105/89	Dpto. II (Dpto. III)	
A-2	BXX	02 07 00 MAY	Sdo Rodríguez				
A-2	BXX						
C-3	1) Cuestionario 2) 3xx	1) 27 1 500 ABR 2) 15 07 30 MAY 89	Sdo Rodríguez				
A-2	BXX	02 07 00 MAY 89	Sdo Rodríguez				
A-1	Biográfico	27 1 30 ABR 89	Sdo Rodríguez	27/4/89	Pericia N° 502/89 FOTOC	Antecedentes	15-6-
A-1	BXX	02 07 00 MAY	Sdo Rodríguez				
A-2	Biográfico	x 27 1 30 ABR 89	Sdo Rodríguez				30-6-
A-3	Biog (Ctra Cuad)	27 1 500 ABR	Sdo M.E.	27/4/89	FOTOC	DD. HH.	15-5-
B-6	Anexo			24/4/89	FOTOC	Militar	9-5-
A-2	Biográfico	27 1 30 ABR 89	Sdo Rodríguez				15-6-
A-2	BXX	02 07 00 MAY	Sdo Rodríguez				
A-1	Biográfico	27 1 30 ABR	Sdo Rodríguez	27/4/89	FOTOC	Peluffo	30-5-
				11/5/89	Pericia N° 502/89	SMS	
	Antecedentes	2 26 10 30 ABR	Sdo Rodríguez	8/5/89	Pericia N° 501/89	Sds Dtes Judic Laval	
				11/5/89	Pericia N° 503/89	E-2	
				15/5/89	Pericia (A) 506/89	E-2	

Nº R.E	FECHA	Nº ENT Secc.	HORA DE ENT	PROCEDENCIA		ASUNTO
8901088		1372	1645	E.º 12 GFA	V	Solicitud de Antecedentes nº 056/89 1/1
8901090	" "	1373			V	Solicitud de Antecedentes nº 058/89 1/1
8901091	" "	1374			V	Solicitud de Antecedentes nº 055/89 1/1
8901092	" "	1375			V	Solicitud de Antecedentes nº 056/89 1/1
8901093	" "	1376			V	Solicitud de Antecedentes nº 057/89 1/2
8901094	" "	1377			V	Solicitud de Antecedentes nº 059/89 1/1
8901095	" "	1378			V	Solicitud de Antecedentes nº 065/89 1/2
8901096	" "	1379			V	Solicitud de Antecedentes nº 061/89 1/2
8901097	28 ABR	1118	1100	D.N.I.I.	V	Parte de Novedades Diarios Nº 97 de fecha 7/4/89 (1/3)
8901098	" "	1142			V	" " " " Nº 99 " " 9/4/89 (1/2)
8901099	" "	1143			V	" " " " Nº 100 " " 10/4/89 (1/2)
8901100	" "	1236			V	" " " " Nº 103 " " 13/4/89 (1/3)
8901101	" "	1313		D.N.I.I.	V	" " " " Nº 109 " " 19/4/89 (1/2)
8901102	" "	1314			V	" " " " Nº 110 " " 20/4/89 (1/3)
8901103	" "	1307			V	" " " " Nº 111 " " 21/4/89 (1/2)
8901104	" "	1317			V	" " " " Nº 112 " " 22/4/89 (1/3)
8901105	" "	1318			V	" " " " Nº 113 " " 23/4/89 (1/1)
8901106	" "	1319			V	" " " " Nº 114 " " 24/4/89 (1/1)
8901107	" "	-	1340	D.N.I.I. S.2/S.O.I.E.	V	Solicitud de Antecedentes nº 060/89 1/1
8901108	" "	-	1350	E-2	V	Relación de STAFF del Diario "TA" emitido del Nº suelto fecha 22/DIC/85 1/2
8901109	" "	-		E-2	V	Remite del 30/JUL/87 ref. Farmacia de propiedad del señor Julio FARSUEL
8901110	" "	-		DNII	V	Hoja Varios Nº 01/87 ref. Personas con antecedentes que ingresaron al país vía Francia, se
8901111	28. ABR 1989	-	0740	Dpto. I/DGID (Ref)	V	PEI 9/89 - Actividades del MLN en la Tejé. Grupo trabajando en la Tablada bajo fachada Familia se llamado Comisión Social 92 - Remite
8901112	" "	-	0800	Dpto. II/DGID	V	Pedido de Informes Nº 03/89 - Sol. inf. Mov. Liberación Nal. (composición de la sociedad TUPAC AMARU origen de los fondos - 3) orientac
8901113	" "	1408		Dpto. II/SSFFAA	V	Pedido de Antecedentes Nº 33/89 (1/2)
8901114	" "	1409		Dpto II/SS.FF.AA	V	PEI 135/89. Ref. a Stella Maris Martínez Soldado. fue SSFFAA - Fue consultada y confirmó que firmó el Referendum
8901115	" "	1352		Dpto. II/SSFFAA	V	PEI 126/89 - Ref. a integrantes de una mesa de votación Circuito 349 - fue publicado en fue custodiado oportunamente sobre
8901116	" "	-		Dpto. I/DGID - (Capdepuerra) (de Biográfico)	V	Memo del 24/4/89 - Ref. a agrupación "Luis Alpuín (Regional 4 - PCU) (1/5)
8901117	" "	-			V	Memo del 27/4/89 - Ref. a Jornada de Trabajo en la Escuela Nº 177 (1/1)
8901118	" "	-		DNII	V	Memo Operacional 364/88 de fecha 1/FEB/89 - Detenidos por infracción de marihuana (1/1)
8901119	" "	-		Dpto. II/DGID	V	Novedades de Radio - Sumario de información del 21 al 27/MAR/89 (1/10)
8901120	" "	-			V	Informativo de Prensa - Diarios del Sur y Resto del Mundo Nº 27/89 (1/3)

Nº R.E	FECHA	Nº ENT Secc.	HORA DE ENT	PROCEDENCIA		ASUNTO
8901088		1372	1615	Esp 6FA	V	Decreto de Subrogancia Nº 055/89 1/1
8901090	" "	1373			V	Decreto de Subrogancia Nº 058/89 1/1
8901091	" "	1374			V	Decreto de Subrogancia Nº 055/89 1/1
8901092	" "	1375			V	Decreto de Subrogancia Nº 056/89 1/1
8901093	" "	1376			V	Decreto de Subrogancia Nº 057/89 1/2
8901094	" "	1377			V	Decreto de Subrogancia Nº 059/89 1/1
8901095	" "	1378			V	Decreto de Subrogancia Nº 060/89 1/2
8901096	" "	1379			V	Decreto de Subrogancia Nº 061/89 1/2
8901097	28 ABR 1989	1118		D.N.I.I.	V	Pedido de Antecedentes Buques Nº 97 de fecha 7/4/89 (1/3)
8901098	" "	1142			V	" " " " Nº 99 " " 9/4/89 (1/2)
8901099	" "	1143			V	" " " " Nº 100 " " 10/4/89 (1/2)
8901100	" "	1236			V	" " " " Nº 103 " " 13/4/89 (1/3)
8901101	" "	1313	1100	D.N.I.I.	V	" " " " Nº 109 " " 19/4/89 (1/2)
8901102	" "	1314			V	" " " " Nº 110 " " 20/4/89 (1/3)
8901103	" "	1307			V	" " " " Nº 111 " " 21/4/89 (1/2)
8901104	" "	1317			V	" " " " Nº 112 " " 22/4/89 (1/3)
8901105	" "	1318			V	" " " " Nº 113 " " 23/4/89 (1/1)
8901106	" "	1319		D.N.I.I.	V	" " " " Nº 114 " " 24/4/89 (1/1)
8901107	" "	-	1340	S.2/S.I.E.	V	Decreto de Subrogancia Nº 06/89 1/1
8901108	" "	-	1350	E.2	V	Relación de STAFF del Diario "TA" incluido en el Nº anual fecha 22/12/85 1/2
8901109	" "	-		E.2	V	Memo del 30/JUL/87 Ref. Farmacias de propiedad del señor Julio FARSUEL
8901110	" "	-		DNII	V	Memo Varios Nº 01/87 Ref. Personas con antecedentes que ingresaron al país desde Francia, se
8901111	28 ABR 1989	-	0740	Dpto. I/DGID (Rel)	V	Pedido de Informes Nº 03/89 - Ref. Inf. Nov. Liberación Vol. (Composición de la Sociedad PUPAS. AMARU origen de los fondos - 3) empresas que posee el Nro
8901112	" "	-	0800	Dpto. II/DGID	V	PEI 9/89 - Actividades del MLN en la Tefé. Grupo trabajando en la actual base de familia se llamado Comisión Social 5 Mas camiones de Fuerte Juvenil Pineda - Memo del 92 - Memo
8901113	" "	1408		Dpto. II/SSFFAA	V	Pedido de Antecedentes Nº 33/89 (1/2)
8901114	" "	1409		Dpto II/SS.FF.AA	V	PEI 135/89. Ref. a Stella Maris Martinez Soldado fue SSFFAA. Fue Consultada y confirmó que firmó el Referendum
8901115	" "	1352		Dpto. II/SSFFAA	V	PEI 126/89 - Ref. a integrantes de mesa de votación Circuito 349 - Func. pública al fue custodiada oportunamente voto
8901116	" "	-	1030	Dpto. I/DGID - (Rel Requerida)	V	Memo del 24/4/89 - Ref. agrupación "Luces Alpuim (Regional 4 - PCU) (1/5)
8901117	" "	-		↓ (de Biográfico)	V	Memo del 27/4/89 - Ref. a Jornada de Trabajo en la Escuela Nº 177 (1/1)
8901118	" "	-		DNII	V	Memo Operacional 364/88 de fecha 1/ENE/89 - Detenidos por incautación de marihuana (1/1)
8901119	" "	-		Dpto. II/DGID	V	Noticias de Radio - Semanario de información del 21 al 27/DIC/88 (1/10)
8901120	" "	-			V	Informativo de Prensa - Suplemento del Sur y Resto del Mundo Nº 27/89 (1/3)

EVAL	PASA DESTINO	PASA FECHA	A° RECIBE	SALIDA FECHA	SALIDA SECCION	IDA DESTINO	REFERENCIA	ARC FECHA
				11/5/89	Tesoro (4) 507/89	A-2		
				11/5/89	Tesoro (4) 508/89	A-2		
				11/5/89	Tesoro (4) 509/89	A-2		
				11/5/89	Tesoro (4) 510/89	A-2		
				11/5/89	Tesoro (4) 511/89	A-2		
				9/5/89	Tesoro (4) 512/89	A-2		
				11/5/89	Tesoro (4) 513/89	A-2		
				11/5/89	Tesoro (4) 514/89	A-2		
								26-6-8
								15-6-8
A-1	Biográfico							15-6-8
A-1								16-5-8
A-1								
A-1								31-5-8
-	Antecedentes			9/5/89	Tesoro (4) 535/89	SUE		
B-2	Biográfico			27/4/89	Tesoro (4)	Policía		
B-2								15-6-8
C-6	Biográfico	28/11/0 ABR	Sdo Rivadeo	28/4/89	Perf. 9/89	E-3 - Jefa de Def.		
-	e. militar	28/4/89	Sdo Iglesias	8/5/89	T.F. 10 x/89	Militar - Religiosa		31-5-8
-	Antecedentes	28/11/0 ABR	x	11/5/89	Tesoro (4) 526/89	Otros CE		
A-1	Bxx	020700 MAY	Sdo Torres			SUBOFICIALES		
A-2	Biográfico	x						
A-6	Biográfico			28/4/89	Perf.	Militar		15-6-8
C-3	Biográfico	28/11/0 ABR 89	Sdo Rivadeo					
A-1	Biográfico	x						
-	Archivo							12-5-88
-								9-5-8

Nº R.E	FECHA	Nº ENT SECC.	HORA DE ENT	PROCEDENCIA		ASUNTO
8901121	2 ABR 1989	—	1030	PRENSA	V	Artículo de Brecha 7/abr/89 - Entrevista al Sr. Hnos. Tomás E. Cinco (1/2)
8901122	" "	—		PRENSA	V	Artículo de la Rev. "La ZETA" 12/4/89 - Declaraciones de Gastón Silberman (1/3)
8901123	" "	1410		E.M.G.F.A. (SNC)	V	P.E.I Nº 007/89 Ref. Vehículo con 2 NN que filmaban el Complejo Habitacional Tiranes de la F. Aérea 1/1
8901124	" "	—		Dpto III/Dpto	V	Mensaje de Interés Nº 004/88 Ref. Sin Resultado cursado entre Bs. Hdeo. de la Agencia Chena XIV-HU
8901125	"	1423	1830	DPTO II/EME	V	Solicitud de antecedentes 13/4/89 (1/1)
8901126	"	—		DGIOI/RCT.	V	Mens. 215 - Encuesta radial efectuada por CX 44 el 17/4 (1/1)
8901127	"	—		S IE. (S-2)	V	Solicitud antecedentes 7/89 (1/1)
8901128	28 MAY 1989	1436		D Nal. P. Caminera	V	D.N. 260/89 Sol. ant. (1/1)
8901129	" "	1418	0440	S.H.A.	V	PEI 11/89 - Ref. PEI 26/89/Br. Ing. Cnel. Nº4 - Ref. a Hoja de encuentro a Gustavo Calleros
8901130	" "	1434		Direc. Gral. Estadística y censos	V	Boletín Mensual ABR/89 (1/91
8901131	" "	1453	1530	Secretario/Dpto	I.A.	Orden CGE Nº 98870
8901132	" "	-		Dpto III/Dpto	I.A.	-I Nº 121/1989 Ref: Cumplimiento de Personal al servicio odontológico 1/1
8901133	" "	-	1540		I.A.	OS Nº 120/11/89 Ref: 41 Fichas de Requisitos Personal para ser cumplimentados 1/1
8901134	" "	—		Dpto II/Dpto	V	Solicitud Prensa de Interés del Sr. y Resto del Mundo Nº 028/89 1/3
8901135	" "	—	1600	Dpto III/Dpto	V	TS Nº 055/89 Ref. Diarios Opiados Nros 22841/42/43/44 y 45
8901136	" "	—	1610	Dpto III/Dpto	V	Pes Nº 008/89 Ref: NN que en calidad supuestos estan fuera el Hecho 1/2
8901137	" "	—	1620	Dpto III/Dpto (Sub/Dpto)	V	PS Nº 008/89 Ref: Funcionario de Independiente "Ejército Nacional" Ingreso al Fondo Lumpen
8901138	" "	—	1630		V	OS Nº 009/89 Ref: Bandoleros Alcance concepto del P.C.O. 1/2
8901139	"	1457	1730	Reg. C. 3 S-1	V	Of. Nº 061/89. Solicita Inf. sobre asignado a empresa (1/1)
8901140	"	—		DGIO/Dpto I.	V	Mem. 175/B/C3/150/589. Charla brindada por el Cnel. Mario Cual Matty (1/2)
8901141	29. MAY 1989	—		SMA	V	PEF 007/89 - Ref. a Carolina Noelia Heutelin (MCN) (1/1)
8901142	"	—		SSFFAA.	V	PEF 58/89. - Ref. a PAITA DE ETCHENIQUE (MCN) siendo vista en fiesta Baile con Teniente asignado a fuerza MCN (T)
8901143	"	—		C.A.A.	V	PEI 030/89 - Adj. PEF 005/89 SMA - ref. al arribo T.V. Intl. de Rodríguez Lanata que fueron valijados en Ezeiza
8901144	"	—		D.E II	V	PEI 071/89 - Ref. a com. recibida en Colectivos con la convivencia de varios MCN-T y Art. del Diario Ter
8901145	"	—		S IE.	V	PEF 08/89. - Ref. a reunión de MCN-T en finca cita en Republica 1665 - casi Sabato (1/1)
8901146	"	—		Escuela Aeronaut.	V	PEF 016/89 - Fuga ilegal en aeronave de autos 33 y 67. Guerrilleros tripulada por MCN (1/2
8901147	"	—		E A y S.	V	PEI 009/89 - Ref. a Ariel RAZQUIN. (1/1).
8901148	"	—		DEI	V	PEF 157/89 - Ref a familia que vivió en febrero 1937 en N. York y Asunción
8901149	"	1454	2030	SSFFAA.	V	PEF 136/89 - Inf. obtenido en Fac de Derecho - Hoja formular de entrevista (1/1)
8901150	"	1455		SSFFAA	V	PEI 138/89 - Ref. a procedimientos realizados por la Brig. de Narcóticos que involucra a la Alta Media Libanesa y a la exEmpresa del SG FFAA Nac
8901151	"	—		DEI	V	PEI 221/89. - Ref a entrevistas al prof. de Fac. Lefevre Pablo Benedetti ref a bandas de la econo
8901152	"	—		DEI	V	PEI 223/89 - Ref a comentarios realizados por el Dr. Batalla ref. al PGP (1/2

EVAL	PASA — DESTINO	PASA — FECHA	A: RECIBE	SALIDA — FECHA	SALIDA — SE CONFECCIONÓ	SALIDA — DESTINO	REFERENCIA	FECHA
-	B x X	020900 MAY	Lic Rodríguez	28/4/89	FOTOC.	Cap. Soluciones (Pinto)		
-	B x X							
A-1	Biopsias	041030 MAY 89	Lic. Rodríguez	28/4/89	FOTOC	Of III - C. Militar		31-5-
C-3	Cardiocirugía							15-6-
-	Anticoncepción	281900 MAY	Lic Rodríguez	11/5/89	Memo (A) Nº 528/89	E-2		
B-3	Biopsias	041030 MAY 89	Lic. Rodríguez		FOTOC.	C. Militar		26-6-
-	Anticoncepción	281900 MAY	Lic Rodríguez	9/5/89	Memo (A) 528/89	SIE		
-	Inmunología	021720 MAY	Lic Rodríguez	11/5/89	Memo (A) Nº 530/89	Of. P.C.		
A-1	Biopsias	041030 MAY	Lic. Rodríguez		FOTOC.	C. Militar		15-6-
-	C. Económico	030810 MAY	→ Lic. Rodríguez					
-	Lic. Cobo							
-	Encargada Personal							
-				15/5/89	S.I. - 115/89	Apta (C) / 26-5		
-	Archivo							8-5-
	Educación Continuada	05/5/89 - Info. Jornadas Urología						
	Archivo	10/5/89 - Lic. Caldevilla						11-5-
B-2	Cardiología	041030 MAY 89	Lic. Rodríguez					15-5-
-								
-								30-6-
-	Anticoncepción	021720 MAY	Lic. Rodríguez	11/5/89	Memo Nº 532/89	Reg C M		
B-2	B x X							
A-3	Biopsias	041030 MAY 89	Lic. Rodríguez		FOTOC.	C. Militar		15-6-
E-3	Biopsias				FOTOC.	C. Militar		
B-2	Biopsias				FOTOC.	C. Militar		12-5-
B-2	Biopsias				FOTOC.	C. Militar		
B-3	Biopsias				FOTOC.	C. Militar		15-6-
B-3	Biopsias				FOTOC.	C. Militar		31-5-
A-2	Biopsias				FOTOC.	C. Militar		12-5-
A-2	Biopsias				FOTOC.	C. Militar		15-6-
A11	Biopsias				FOTOC.	C. Militar		
A-1	B x X	050720 MAY 89	Lic. Rodríguez			Edelmann		12-5-
B-3	Biopsias	041030 MAY 89	Lic. Rodríguez		FOTOC.	E. Edelmann		15-6-
C-3	Biopsias				FOTOC.	C. Militar		12-5-

Nº. R.E.	FECHA	Nº ENT SECC.	HORA DE ENT	PROCEDENCIA.		ASUNTO
8901153	08 MAY 1989	—		DPTO III / RcI.	V	Mem. Letelegrama Nº 011/88 ; Actividades delegados a un Congreso del PVP. (1/3) 22/3/88
8901164	"	—		DPTO III / RcI	V	Mem. Nº 017/88 - Actividades del MCN en Bello Monte. (1/2) 15/4/88
8901155	"	—		DPTO III	V	Mem. Int. Nº 19/88 - Charlas MCN. en la Nº 16 Bde. (1/2.) 14/4/88
8901156	"	—	30	DPTO III.	V	Mem 123/88 - Visita a la DGID de Waldemar Jr Barreto Autos (1/9) 4/5/88
8901157	"	—	1º	DPTO III	V	Mem Int. 042/88 - Actividades de Walter Branco. (1/1) 13/5/88
8901158	"	—		DPTO III	V	Mem. Int. 022/88 - 22/5/88 - Ref a manifestaciones realizadas por Jefe Estado (ANTEC) en diversas llamadas internac. s/
8901159	"	—		DPTO III	V	Mem 72/88 - 12/7/88 - Frente Juventudes del PCV (1/4)
8901160	"	—		DPTO III.	V	Mem Nº 64 - 20/7/88 - Arribo al país de Víctor Jauregui quien tiene antecedentes en este Apostadero (1/1)
8901161	"	1461		D.E I	V	P. I. Nº 21/89. - (1/26)
8901162	"	1467		DPTO II / EMC	V	Sol. Antec. Nº 142/85 (1/1)
8901163	"	1478		EMGFA	V	Sol. Antec. Nº 068/85 (1/1)
8901164	"	1479	180º	EMGFA	V	Sol. Antec. Nº 064/85 (1/3)
8901165	"	1480		EMGFA.	V	Sol. Antec Nº 065/89 (1/1)
8901166	"	—		DPTO III / RcI	V	Mem. Nº 212/89 ; Ref a Carlos Daniel Cavanillas Velaz
8901167	"	—		DGID / Sub Dpto	V	T.I Nº 030/85. Ref a remov. cautivos pert. Subsuelo (1/2)
8901168	"	—	1430	Dpto II DGID	V	Novedades de Radio. Semana Información Período 27/ABR al 04/MAY 1/5
8901169	"	1482	1445	S T A	V	S.D.Nº 026/89
8901170	"	1483			V	RS Nº 027/89
8901171	"		1500	Dpto II DGID	V	Mem S/Nº ref a CX 44 Radio Panamericana - Transición Acto 10/MAY. (1/1)
8901172	"				V	Mem - S/N. ref. a CX 44 - Vocero a Brasil de int. de la radio a fin de solicitar apoyo económico al PT de ese país (1/
8901173	"	—		DGID / RcI	V	Mem. Nº 222 ; Comunica pr parte de una Mem a domicilio de Jefe del Ejército (Hay fondo) (1/2)
8901174	"	—		DGID / RcI.	V	Mem Nº 231/89 refiere a actividades del MCN en la Tejo. (1/1)
8901175	"	—		DGID / RcI.	V	Mem. Nº 232/89 refiere a acto organizado x el PVP. el 22/MAR (1/1)
8901176	"	—		DGID / RcI	V	Mem Nº 233/89 ref. a actividades del PIT-CNT. en el campo sindical y estudiantil (1/1)
8901177	"	—		DGID / RcI	V	Mem. Nº 234 ref. a Información Semanal del MCN (1/1)
8901178	"	—	30	DGID / RcI	V	Mem Nº 235/89 ref a quincenario "TUPAMAROS" e inf. pol sobre el MCN (1/1)
8901179	"	—		DGID / RcI	V	Mem Nº 236. Ref. varias actos (PT-PC (ANTI) - PT - PC - (1/1)
8901180	"	—		DGID / RcI.	V	Mem Nº 237. Ref. sobre quincenario "Tupamaro" - MRO - MPP (1/1)
8901181	"	—		DGID / DPTO II	V	Información de Prensa de A. del Sur y Resto del Mundo Nº 029/85 (1/3
8901182	"	—		DGID / RcI	V	Mem Nº 238/89 Adj. relación de Profesionales de la Esparcida (1/27)
8901183	"	1490		C GE	I.A.	Comunicación Nº 0-03/MAY/89.
8901184	"	—	1800	D.DID / S611	V	T-I 98/89 - Adj. T-I 420/89. - Ref. MON 8686-8687-8688-8689 y AN-20 25.48.

EVAL	PASA A: DESTINO	FECHA	RECIBE	SALIDA: FECHA	SE CONFECCIONÓ	DESTINO	REFERENCIA.	FECHA
B-2	Biopsíquico				FOTOC.	Militar @ Legajo		15-6-
	Biopsíquico				FOTOC.	Militar @ Legajo		15-6-
B-2	Biopsíquico			4/5/89		Militar		15-6-
@-3	Biopsíquico	04 H 30 MAY 89	Cbo. Rodríguez			Militar		15-6-
						Militar		
					FOTOC.	Militar		16-5-
						Militar		
						Militar		
	Archivo	03 18 MAY	CBO. MARTINEZ	11/5/89	Memo(4) Nº 536/89	A-2		
	Archivo			11/5/89	Memo(4) Nº 535/89	E-2		
	Archivo			11/5/89	Memo(4) Nº 536/89	A-2		
	Archivo			11/5/89	Memo(4) Nº 537/89	A-2		
	Archivo			11/5/89	Memo(4) Nº 538/89	A-2		
A-2	Biopsíquico	04 1030 MAY 89	Cbo. Rodríguez	16/5/89	T.I. 115/89	S.D.I.		15-6-
	S. Legajo	04 1130 MAY 89		8/5/89	T.I. 103/89	Solicitado.		
	Archivo	—	—	—	—	—	—	9-5-
	Antecedentes	04 14 50 MAY	CBO. MARTINEZ	11/5/89	Memo(4) Nº 542/89	S.M.A.		
A-2	Archivo	—	—	15/5/89	Memo(4) Nº 543/89	S.M.A.		
B-6	Archivo	—	—	—	FOTOC.	Militar - Psicopsicol.		8-5-
A-7	Archivo			8/5/89	FOTOC.	Militar - Psicopsicol.		
C-6	Archivo	—	—	5/5/89	FOTOC.	Militar		
C-3	Archivo	—	—	5/5/89	FOTOC.	Militar - Antigüedad		
C-3	Archivo	—	—	5/5/89	FOTOC.	Militar		
F6	Archivo			8/5/89	FOTOC.	Judicial - Militar		
—	Archivo	—	—	5/5/89	FOTOC.	Militar		8-5-
B-3	Archivo	—	—	8/5/89	FOTOC.	Militar - Judicial		
B-6	Archivo	—	—	8/5/89	FOTOC.	Militar		
—	Archivo	—	—					
—	Asunto (Blog)	5/5/89	Sgto. Aldebalde de Rol					12-5-
—	Cbo.	04 1600 MAY						
—	Cbo. 2/3 Inf. - 3/4/5/89 - Sylva Inf.			26/5/89	T.I. 134/89	DPTO L		

Nº RE	FECHA	Nº ENT Secr.	HORA DE ENT	PROCEDENCIA		ASUNTO
8901185	[illegible] MAY [illegible]	—	13.15	DGID | REI	V	Mem Nº 243/89 - Alianza entre el 26 de Mayo y D.A.
8901186	"	—		D	V	Mem Nº 244/89 - Acto del 1º/IV/89 - Conmemoración de aniversario del HCN.
8901187	"	—		DGID/RCF	V	Mem. 077 (8/8/88) - Arribo a nuestro país de fragata uruguaya (HCN) Parente del Cnel Luis Vaggione (1/1)
8901188	"	—		DGID/RCF	V	Mem 78/88 (10/8/88) - Frente financiero P.C.U. (1/2)
8901189	"	—		DGID/RCF	V	Mem 081 (23/8/88) - Ref. al Dr. Alberto Fontela Lima (1/1)
8901190	"	—		DGID/DPTO III	V	Mem 85 186 (20/8/88) - Frente financiero P.C.U. (1/2)
8901191	"	-		DGID/RCI	V	Mem 091 (7/9/88) - Domicilios, matrículas y actividades de antiguos del HCN-T (1/8)
8901192	5. MAY 1989	1433	0730	SUB/DIR/INTERIOR/DGID	V	Oficio 87/89 Jefe. Jefe del Ejército - Adj. Informe, Parcial de Calificación - Fichas de Registros Personales del Capt. Guido Zanini Ríos
8901193	" "	-		Cgr. c/Inf. Ejército (sec. Operaciones)	V	Solicitud de Antecedentes Nº 15/89 (1/1)
8901194	" "	-			V	Memo 95/88 - Ref. al Frente financiero del PCU período 30/AGO a 13/DET/89 (1/2)
8901195	" "	-			V	Memo 13/SET/88 - Información Ref. al agente soviético Volodia Vishenskin y otros (1/2) alojados en la Empresa y residentes en Punta Gorda como Pedro
8901196	" "	-			V	Memo 100/88 - Ref. a Susana Rodríguez Radiopersonera o telefonista del CGE mantiene relaciones con un conductor de
8901197	" "	-			V	Memo 102/88 - Matrículas de vehículos pertenecientes a antiguos del HCN (T) 1/2
8901198	" "	-			V	Memo 112/88 - Contacto con Grignoli Ref. a funciones de la Unión Soviética en el Uruguay (1/1)
8901199	" "	-			V	Memo 116/88 - Patrimonio del HCN - Tomo I 3 (1/2)
8901200	" "	-			V	Memo 117/88 - Actividades Iraníes y Palestinos en nuestro país (1/4)
8901201	" "	-	0745	Dpto. III (OP) DGID	V	Memo 120/88 - Matrícula del HCN (T) en Playa la Pose (1/1)
8901202	" "	-			V	Memo 127/88 - acto realizado en el Palacio Peñarol por el Frente Amplio HCN el 7/10/88 (1/2)
8901203	" "	-			V	Memo 286/88 - Acto del HCN en la C. Bella Unión del día 18/12/88 (1/1)
8901204	" "	-			V	Memo 289/88 - Caravana de la Alegría (HCN) el 24/12/88 (1/2)
8901205	" "	-			V	Memo 293/88 - Quaro ofrecido el PIT/CNT por Italianos (1/2)
8901206	" "	-			V	Memo 294/88 - Actividades de la Central Obrera PIT/CNT (1/1)
8901207	" "	-			V	Memo 296/88 - Posible acercamiento HCN - PVP (1/1)
8901208	" "	-			V	Memo 20/21/988 - Ref. Araceli y Formoso dom.: Bonpland 570 (1/1)
8901209	" "	-			V	Memo ref. a CX44 - Programa del local "Vieja Viola" transmitido por el programa "Cambalache 44" (1/1)
8901210	" "	-		Dpto. I/DGID/Cap. Aguero	V	Memo Ref. a CX44 - Programa "Hoja de Cocina" - Personas fue entrevistada (1/1)
8901211	" "	-			V	Memo Ref. a Sesión del Juan Labat PCU - CX44 el día 1º Mayo transmitió en directo (1/1)
8901212	" "	-	1115		V	Memo Ref. a la IDT. "Pintada en Vicente y J. Bellone firmado por la "Agrup. 13 Diciembre - Honrar a cumplo di "Identidad
8901213	" "	-			V	Memo 246/89 - Información General - PIT-CNT - HCN-CNT - Inmuebles usado la Asp. Federativa del Brasil
8901214	" "	-		Dpto. III (REI) DGID	V	Memo 247/89 - Actividades de la Coordinadora "O" del F.A. (1/1)
8901215	" "	-			V	Memo 248/89 - Conceptos vertidos por Jaime Perez (Jefe - Gral. PCU) 1/1
8901216	" "	-			V	Memo 249/89 - Incidentes ocurridos el 1º de Mayo (1/1)

EVAL	PASA A: DESTINO	FECHA	RECIBE	SALIDA FECHA	SE CONFECCIONÓ	DESTINO	REFERENCIA	FEC
B-6	Archivo	—	—	8/5/89	FOTOC.	Militar		9-5-
B-6	archivo	—	—	5/5/89	FOTOC.	Sindical		
—	Archivo	—	—		FOTOC.	C. Militar		
—	Archivo	—	—		FOTOC.	C. Militar		9-5-
A-2	Archivo	—	—		FOTOC.	C. Militar		
B-6	Archivo	—	—		FOTOC.	C. Militar		
-	Archivo	—	—		FOTOC.	C. Militar		
-	Jefe Dpto	5/5/89	Cdo Florindo					
-	antecedentes	5/1130 MAY	Sdo Amaral	11/5/89	Memorándum 544/89	E-2		
-	archivo	—	—		FOTOC.	C. Militar		9-5-
B-3	Archivo	—	—			Militar		
-	archivo	—	—			Militar - BXX		
—	archivo	—	—			Militar		
-	Archivo	—	—			Militar		
-	archivo	—	—	5/5/89		Militar		
-	Archivo	—	—			Militar		
-	archivo	—	—		FOTOC.	Militar		
A-2	Archivo	—	—			Militar		
—	archivo	—	—			Militar		
-	archivo	—	—			Militar		
C-3	Archivo	—	—			Militar		
C-3	Archivo	—	—			Militar		9-5-
F-6	Archivo	—	—			Militar		
B-2	Archivo	—	—		FOTOC.	Militar		
A-2	archivo	—	—			Militar		
A-2	archivo	—	—	5/5/89	FOTOC.	Militar - Sicosocial		
A-2	archivo	—	—			Militar		
A-1	Archivo	—	—			Militar		
B-6	archivo	—	—	5/5/89	FOTOC.	Sindical - Militar		
C-3	Archivo	—	—	5/5/89	FOTOC.	Político		
C-6	archivo	—	—	5/5/89	FOTOC.	Militar		
C-6	archivo	—	—	5/5/89	FOTOC.	Militar		

Nº RE.	FECHA	Nº ENTR SECC.	HORA DE ENT.	PROCEDENCIA		ASUNTO.
8901217	5. MAY 1989	—	14.00	DPTO I / DGID.	V	Recorte de Prensa - La Hora 05/5/85 (1/1)
8901218	"	1497	15 20	C G A.	V	Solicitud de información 1135/85. (1/2)
8901219	8 MAY 1989	1499		Gp. Art Nº 5.	V	PEI 26/89 - Datos ex Secc. - (1/2)
8901220	"	1500		SSFFAA	V	PEI 139/85 - Directivas de la Dcción Nal de Seguridad Rutinal (1/0)
8901221	"	1501		SSFF AA	V	PEI 140/85 - Ref. referente a las FF.AA sobre [illegible] (1/2)
8901222	"	1502		SSFFAA	V	PEI 141/85 - Ref. ref. a encargado de folletín de un ex Diputado (1/2)
8901223	"	—		DGID/RCI	V	Mem 257/85 - Carpeta con recortes de prensa de UTE. (1/2)
8901224	"	—		DGID/RCI	V	Mem 252/85 - Carpeta de recortes con personal ANP. -
8901225	"	1498		Gp Art. 5	V	PEI 25/85 - Marcha del 1º Mayo (1/2)
8901226	"	—		DGID/RCI.	V	Mem 219/89 - Acto 1º Mayo. (1/2)
8901227	"	1512		DGE y P.	V	Comunicado de Prensa - Ludue de prensa al comunicado (1/1)
8901228	"	1514		SSFFAA.	V	P.I 34/85 (1/2)
8901229	"	—		S.M.A.	V	P.I 028/85 (1/1)
8901230	"	1504		DPTO II / EME	V	Solicitud de antecedentes 143/85 (1/1)
8901231	"	1506		DPTO II / EME	V	Solicitud de antecedentes 145/85. (1/1)
8901232	"	1505		DPTO II / EME	V	Solicitud de antecedentes 144/85 (1/2)
8901233	"	—	1200	DPTO II / DGID	V	Información de prensa de A. del Sur y resto del mundo (1/1)
8901234	"	1509		C G E	I.A.	Orden N: 8871 - 4/5/85 -
8901235	"	1518	1510	E.M.C.F.A.	V	Solicitud de Información Nº 066/89 1/1
8901236	"	1519			V	Solicitud de Información Nº 068/89 1/4
8901237	"	"			V	Mem. 255/89 - MLN. Caso R. Leudic (Seguridad en el relatorio e información general) 1/1
8901238	"	"			V	Mem 256/89 - Información general sobre el MLN (caso R. Leudic) (1/1)
8901239	"	"			V	Mem 257/89 - Información general sobre el MLN (caso R. Leudic) 1/1
8901240	"	"	1700	Dpto. III / ReI / DGI)	V	Mem 258/89 - Información general sobre el MLN (Quincenario "Tupamaros" - Reuniones - Elecciones internas del P
8901241	"	"			V	Mem 254/89 - Información general del MRO 1/1
8901242	"	"			V	Mem 260/89 - Datos patronímicos de Mario Eduardo Mujica Vidart (PVP) 1/1
8901243	"	"			V	Mem 259/89 - Compra de material del Cine Arizona por el MLN (1/1)
8901244	"	—		Prensa / C Político	V	Artículo la Hora 8/5/89. Flores Silva y Batalla viajan a Congreso del PSI - F.A mostró sus cartas (1/1 hoja 8/5/89) El Pueblo 1/5 legales contra el M. Tupamaro (1/1 hoja 6/5/89) - Fue con el P. Político F.A
8901245	9. MAY 1989	—		Dpto. I / DGID (civil-tar)	V	Mem Nº. Domicilio actual de Eleuterio Fernández Huidobro (1/1)
8901246	"	—	1040	CALEN / IMES	V	Sol. Ant. de Carlos Zaro Rapalina (1/2)
8901247	"	—		Dpto. IV / DGEI)	V	T.I. 140/PER/89 - Sol. ant. de Ricardo Barrauzi (aspirante a ingreso) 1/2
8901248	"	—			V	T.I 139/PER/89 - Sol. ant. de Felipe Falley (aspirante a ingreso) 1/2

EVAL	PASA A: DESTINO	FECHA	RECIBE	SALIDA FECHA	SE CONFECCIONÓ	DESTINO	REFERENCIA	AT
—	C. Político 2) Archivo	051400 MAY	[illegible]					10-5-8
—	Antecedentes	051530 MAY	5670 MZ	15/5/89	Memo (A) Nº 546/89	P.N.N.		
—	BXX	080830 MAY	S00 FONSECA					
A-1	Archivo	—	—	—	—	—	—	9-5-8
A-1	BXX	080830 MAY	S00 FONSECA					
A1	Archivo	—	—	8/5/89	FOTOC	C. Militar		9-5-8
B-3	Sindical	Con Delgado						
B-3	Sindical							
A-2	Archivo	—	—	8/5/89	FOTOC	C. Militar		9-5-8
—	Sindical	[illegible]						
—	Economía		S00 Fonseca					
—	Antecedentes	080830 MAY	S00 FONSECA	11/5/89	Memo (A) Nº 547/89	SSTRAS		
—	Antecedentes			15/5/89	Memo (A) 548/89	S.M.A		
—	Antecedentes			11/5/89	Memo (A) Nº 549/89	E-2		
—	Antecedentes			11/5/89	Memo (A) Nº 550/89	E-2		
—	Antecedentes			19/5/89	Memo (A) 551/89	E-2		
—	Archivo	—	—	—	—	—	—	9-5-8
—	Comercio	081200 MAY	[illegible]					
—	Antecedentes		Sgto N.2	11/5/89	Memo (A) Nº 552/89	A-2		
				25/5/89	Memo (A) 553/89	EMGEA		
B-6	Archivo	—	—	8/5/89	FOTOC	C. Militar		10-5-89
—	Archivo	—	—			C. Militar		
—	Archivo	—	—			C. Militar		
—	Archivo	—	—			C. Militar		
C-6	Archivo	—	—			C. Militar		
A-2	Archivo	—	—			C. Militar		9-5-8
—	1) Archivo	—	—			C. Militar		
—	1) C. Político 2) Archivo	081715 MAY 89	[illegible]					
A-2	Archivo	—	—	9/5/89	FOTOC	C. Militar		10-5-89
—	Antecedentes	091040 MAY	Sgto. N.3	16/5/89	Memo (A) 554/89	CALEN - IMES		
—				15/5/89	Memo (A) 556/89	DPTO IV		
—				15/5/89	Memo (A) 557/89	DPTO IV		

Nº R.U	FECHA	Nº ENT. SECC.	HORA DE ENT.	PROCEDENCIA		ASUNTO
8901249	9. MAY 1989	—	1050	SIE	V	Solicitud de Antecedentes Nº 8/89 (Ingresos) 1/4
8901250	" "	—		Dpto. I/DGID (C. Militar)	V	Memo S/N - Relatorio y entierro de Raúl Sendic (MCNT) 1/2
8901251	" "	1538	1150	2da. Div. EMGA	V	Solicitud de Informacion Nº 33/89 (1/1)
8901252	" "	1539	1400	Secretario/Jefe	IA	Orden del COE Nº 8872/8873 - Comunicación del COE Nº 7
8901253	" "	-			V	PS Nº 133/89 Circular Nº 33/89 S/Nº fs. condiciones de adjudicación de caballos reproductores
8901254	" "	1545			V	Secretos de Antecedentes Nº 146/89 S/Nº 1/3
8901255	" "	1546	1500	Dpto. I/EM	V	Secretos de Antecedentes Nº 147/89 S/Nº 1/2
8901256	" "	1547			V	Secretos de Antecedentes Nº 148/89 S/Nº 1/1
8901257	" "	1548			V	PS Nº 35/89 1/5
8901258	—	—	—	DGIO/ODNI/Policías	V	Recorte de prensa. "La Repa" 9/5/89 (1/4)
8901259	10. MAY 1989	—	0820	Dpto III (Rel) DGID	V	Memo Nº 268/89 - Actividades del PCN - 15/MAY - Convierte campaña financiera (1/1)
8901260	" "	—			V	Memo Nº 267/89 - Actividades del MLN en la Teja (1/7) Adj: Volante del 1º/MAY/89
8901261	" "	—	0850	PRENSA - C. Militar	V	Artículo de Hoja Amarga del 4/5/89 - Ref. a COIFFEUR "José Luis" - Cobra de London Local 06 6 (1/1)
8901262	" "	—		PRENSA - Conexión	V	Artículo de La Hora - 5/5/89 - Ref. a estudiantes Agremiados entrega de un ingreso gendarme a la Coordinadora Gremial de Estudiantes de UTU (CGEUTU) encarg
8901263	" "	1551		S SFFAA/Dpto. II/EM	V	PEI 144/89 - Llamados para Elección Fac. de Medicina en la votación "Setiembre 1987" del lema: "AEM - ASCEEP - FEUU" (1
8901264	" "	1555		SSFFAA/Dpto. II/EM	V	PEI 148/89 - Llamados para Elección en Fac. de Medicina en la votación "Setiembre 1987", de la Corriente Gremial Univers
8901265	" "	1554		SSFFAA/Dpto. II/EM	V	PEI 147/89 - Estudiantes de Sicología - lema Unidad Lucha Democracia - Gremial son adherentes e integrantes de la lista 6
8901266	" "	1557		SSFFAA/Dpto. II/EM	V	PEI 151/89 - Vehículos con adhesivos pro-referendistas y otros de izquierda (1/4)
8901267	" "	1553		SSFFAA/Dpto. II/EM	V	PEI 146/89 - Vehículos que ostentaron distintivos pro-referendistas (1/3)
8901268	" "	1537	1010	S.M.A.	V	PEI 12/89 - Tramite para obtención de Carné de Cazador de Armas por parte de Nelson Gara Fossi (1/1)
8901269	" "	1559		D.E.I.	V	PEI 224/89 - Acto 1º Mayo. El estrado fue transportado por camión Bedford S23.624 - Firma arg. Pinto Acosta S.A.
8901270	" "	1556		SSFFAA/Dpto. II/EM	V	PEI 149/89 - Ref. a domicilios con balconeras y/o distintivos pro-referendistas (1/3)
8901271	" "	1552		SSFFAA/Dpto. II/EM	V	PEI 145/89 - Ref. a domicilios que ostentaron balconeras y/o distintivos pro-referendistas (1/4)
8901272	" "	1558		D.E.I.	V	PEI 225/89 - Ref. a Sr. Sdo. Ismael Ferreira fue orador en el Acto 1º de Mayo organizado por el PIT/CNT (1/2)
8901273	" "	—		Cr. c/Inf./Ejército/Sec. Operaciones	V	Solicitud de Antecedentes Nº 16/89 (1/1)
8901274	" "	—			V	Solicitud de Antecedentes Nº 13/89 (1/1)
8901275	" "	—		Prensa/C. Sindical	V	Artículo la Hora 9/5/89 - Reunión en el MTSS por conflicto en la estiba - Raúl Palacios representante del Sector Transporte nuevo Portuario
8901276	" "	1550		S.S FFAA/Dpto. II/EM	V	PEI 143/89 - Ref. Sgto 1º Roberto Rebordao Vinicio, le sustrajeron el auto y artefacto explosivo (1/3)
8901277	" "	1549		SS FFAA/Dpto. II/EM	V	PEI 142/89 - Hechos ocurridos en el domicilio del Sdo. 1º Eduardo Mendez Rodriguez (1/2)
8901278	" "	1495	1130	S/D/Interior/DGID	V	Telex Bs As 326 - Artículo del semanario "El Informador Público" ref. al MLN (T) y sus supuestas conexiones con organi-
8901279	" "	-		Prensa (Sdo. Rodríguez)	V	artículo de Hoja Amarga 4/5/89. Sub-oficial Ferreira aclara la dictadura y dijo que tiene fue ayer con libros, Ferreira fue a fines en dic- dicho diario fue el no esta implicado en los delitos e
8901280	" "	-	1140	Prensa (C. Militar)	V	artículo Hoja Amarga 4/5/89 - Anuncios "Antiguerrilla Lucha" - "Hogar Refrigeración" - "La Casa del Tapiz Hilcar SRL"

VAL	PASA A: DESTINO	FECHA	RECIBE	SALIDA: FECHA	SE CONFECCIONÓ	DESTINO	REFERENCIA	ARCHIVO FECHA
–	antecedentes	091100 MAY	Sgto. Niz					
A-2	archivo	—	—	9/5/89	FOTOC.	C. Militar - Dpto. III/OSID		10-5-89
–	antecedentes	091200 MAY	Sgto. Niz	19/5/89	Memo (A) 555/89	EMGA.		
–	Conveniente							
–	Antecedentes	091545 MAY	Sgto. Niz	16/5/89	Memo (A) 559/89	E-2		
–				16/5/89	Memo (A) 560/89	E-2		
–				16/5/89	Memo (A) 561/89	E-2		
–				25/5/89	Memo (A) 558/89	SSFFAA		
–	Archivo	—	—	9/5/89	FOTOC.	C. Policial		10-5-89
C-6	archivo	—	—	10/5/89	FOTOC.	C. Militar		11-5-89
C-3	archivo	—	—			C. Militar		
–	archivo	—	—	10/5/89	FOTOC.	C. Militar		11-5-89
–	archivo	—	—	10/5/89	FOTOC.	Educación		
A-1	archivo	—	—			Estudiantil		
A-1	Archivo	—	—			Estudiantil		
A-2	archivo	—	—			Estudiantil		
A-2	archivo	—	—			Dpto. III - Militar		11-5-89
A-2	archivo	—	—	10/5/89	FOTOC.	Dpto. III - Militar		
A-1	archivo	—	—			Militar		
A-2	archivo	—	—			Militar		
A-2	archivo	—	—			Militar		
A-2	archivo	—	—			Militar		
A-2	BXX	110710 MAY 89	[illegible]					
–	antecedentes	—	—	16/5/89	Memo (A) 562/89	E-2		
–	antecedentes	—	—	16/5/89	Memo (A) 568/89	E-2		
–	BXX	110710 MAY 89	[illegible]					
A-1	BXX							
B-3	archivo	—	—	10/5/89	FOTOC.	Castelar - Dpto. Vicente		11-5-89
–	archivo	—	—	10/5/89	FOTOC.	Militar		
–	BXX	110710 MAY 89	[illegible]					
–	archivo	—	—	10/5/89	FOTOC.	C. Militar		11-5-89

Nº R.E.	FECHA	Nº ENT. SEC.	HORA de ENT.	PROCEDENCIA		D E S U N T O
0 1981	10. MAY 1989	—		PRENSA (Educ.)	V	Artículo - la Rep. 4/5/89 - Colonienses en Melo - Estudiantes plantean posibles soluciones ante la huelga Oficial. (1/1)
0 1232	" "	—	1400	PRENSA (Educ.)	V	artículo - la Rep. 4/5/89 - Reportaje abierto a el Prof. Ferré "La independencia real de Uruguay fue por una dependencia y hacia una dependencia nacional de
0 1233	" "	—	1300	PRENSA (Militar)	V	Artículo - la Hora 7/5/89 - Presentación del libro "Cartas de amor de Rosa Luxemburgo" escritora Tatiana Cronin, actriz Gloria Almada
0 1234	" "	—	1441	DPTO II DGEID	V	Publicación "EL OREJANO" Año II Nº 6 - ABRIL 1989 1/12
0 1235	" "	—			V	Propuesta de Decreto sobre el Funcionamiento de Radiodifusoras Populares por Liberación y Soc
0 1236	" "	1501	1600		V	Decreto de Inhabilitación Nº 967/89 1/2
	"	1489			V	P.N.D. 124 4/5/89. (1/2)
	"	—	1730	DGIO (RECI	V	Mem 269/89 - Ref. a Seguridad del MCN en el entierro de Raúl Sendic. (1/1)
	"	—		DGIO (RCI7	V	Mem 270/89 - Actividades del PCU. (1/1)
8901290	"			DGIO (RECI	V	Mem 271/89 - Luchadores del MCN en Fray Bentos (2/1a).
8901291	"	—	1830	DGIO (DPTO I	V	Mem S/N ref. a Daniel Oleske. (1/1)
8901292	11. MAY 1989	—	0800	PRENSA (c. Disc. Social)	V	artículo (Búsqueda) 5/11/4/89 - Elecciones SMU triunfo Agrupación "Rosa Blanca" - Artículo (El País) 5/11/24 - 15/11/24 - SMU Ingresa en todos los Org. Nuevas autoridades
8901293	" "	—		PRENSA (Educación)	V	Artículo (La Hora) 6/5/89 - Estudiantes colonienses carentes de alojamiento (1/1)
8901294	" "	—		PRENSA (Educación)	V	artículo (La Hora) 4/5/89 - Con el asesoramiento y supervisión de la Asoc. de Escritores, los estudiantes decidirán si para las elecciones se presentan en una lista o en varias corrientes de opinión
8901295	" "	—	0900	PRENSA (Educación)	V	artículo (La Hora) 6/5/89 - Desafío de la FEUU al plesbiscito (1/1)
8901296	" "	—		Dpto. I (DGID)	V	Memo S/N - IDI. "Pintadas" firmado por "Zonal 1 - Agrupación Comercio." (202) (1/1)
8901297	" "	—			V	Memo S/N - Xenia Ité compañera del (F) Raúl Sendic está trabajando en la auditoría de Ex 44 "Radio Panamericana".
8901298	" "	1493/94		D.G.E.I. (DGID)	V	T.I. 102/89 - T.I 124/89 Secretaría → Ddj. BMDN. 8690 y Escribano 2549.
8901299	" "	1572		Grupo Art. 105mm Nº1	V	PEI 28/89 - Inauguración del Comité "Mauricio Bishop" "26 de Marzo" calle Heredia 1164 15/5/89 (1/2)
8901300	" "	1573	1130		V	PEI 29/89 - 7/5/89 Ref. al Sepelio del Dirigente Tupamaro Raúl Sendic (1/2)
8901301	" "	1571			V	PEI 27/89 - Ddj - Panfletos del 1º Mayo encontrados en la Concentración de la Plaza Lafone (1/6)
8901302	" "	—		Dpto. II (DGID)	V	Informativo de Prensa - Diarios del Lunes y resto del Mundo Nº 30/20/5/89 (1/4)
8901303	"	—	14.20	DPTO I (DOIO (C. Nuclear)	V	Prensa - La Hora 10/5 "Nueva Ofensiva Defensa Integral" La Otra 9/5 (Nuevas Ens. Especiales - "Tenemos armas nucleares" - La
8901304	"	—		Prensa (Hoy. Mujeres)	V	Art. La Hora 11/5/89 "Liberación femenina y tácticas de lucha" (1/1)
8901305	"	—		" (DO: HH)	V	Art. La Hora 27/4/89 "Delegación de ACNUR a elecciones paraguayas"
8901306	"	—	1100	Prensa C. Políticos	V	Art. "La Razón" - La Republica" - La Hora - Ley - Búsqueda 11/5/89 (1/10)
8901307	"	—		DPTO I (DOIO	V	T.I 106/89. Recuento de Docs "Rueda Chica" (1/30)
8901308	12. MAY 1989	1586	0800	D.E. III	V	Pedido de Información Nº 73/89 (1/1)
8901309	" "	1587		R.C. Nº 3	V	Oficio Nº 71/11/89. Sol. Dest. Diputante Tuglesso (1/1)
8901310	"	—	1045	D.N.I.I.	V	Parte de Nov. Diarios Nos 116/118/119/120/121/122/123/126/127/128 (Para Prensa "Drogas y Derribos y Egresos") 1/20
8901311	"	—	1430	Prensa (Políticos)	V	Art. Ley - La Hora - 12/5/89 (1/3)
8901312	"	—	1530	DGIO (DPTO I	V	Panfletos JTC. (1/13)

EVAL	PASA A: DESTINO	FECHA	RECIBE	SALIDA: FECHA	SE CONFECCIONO	DESTINO	REFERENCIA	ARCHIVO: FECHA
—	Archivo	—	—	10/5/89	FOTOC.	Educación		11-5-89
—	archivo	—	—		FOTOC.	Educación		
—	archivo	—	—	10/5/89	FOTOC.	Militar		
—	Archivo			10/5/89	FOTOC.	Militar		
—	Militar (oficio JEFET							
—	Ausente	10/8/89	Sonia.	16/5/89	Memo (A) 569/89	A-2		
A-1	Archivo	—	Sito. Aldabalde		FOTOC	Militar		15-6-89
F-6	Archivo	—	—		FOTOC	Militar		19-5-89
e-6	archivo	—	—	11/5/89	FOTOC.	Militar		12-5-89
~-6	archivo	—	—	11/5/89	FOTOC.	Militar		
—	Archivo	—	—		FOTOC.	C. Militar		11-5-89
—	archivo	—	—	11/5/89	FOTOC	C. Psicosocial		
—	archivo	—	—			Educación		
—	archivo	—	—			Educación		
—	archivo	—	—		FOTOC.	Educación		12-5-89
A-1	archivo	—	—	11/5/89		Militar		
A-2	Archivo	—	—			Militar		
	2) Bxx-19/5/89 Sito Fonseca Conoc.	11/5/89	Cbo. Florindo	26/5/89	T-I 130/85	OPTO 4		
A-2	Archivo	—	—	11/5/89		Militar - Opto. III		
A-2	archivo	—	—		FOTO.	Militar - Opto. III		12-5-89
A-2	archivo	—	—			Militar		
—	Archivo	—	—					
—	Archivo	—	—		FOTOC.	C. Inteligencia		
—	Archivo	—	—		FOTOC	Mov. Sindical		
—	Archivo	—	—		4	DOITA		
—	Archivo	—	—		FOTOC	C. Policía.		
—	Archivo	—	—		T.I. 106/89 - FOTOC	C. Militar, SIOI. Opto. III. / Bxx fs. 7/8/89		
—	Militar Ausente	12/8/10 HAY	Chofresa	24/5/89	Memo (A) 0S 74/89	D. E III		
A-1	Archivo	12/1/90 HAY	Sito. Aldabalde					15-6-89
—	Archivo	—	—		FOTOC	C Policía		15-5-89
—	Sindical	12/5/30 HAY	Cbo BARRIOS					

Nº RE	FECHA	Hora Sec.	Hora de ENT.	PROCEDENCIA		ASUNTO
10/1313	2. MAY 1989	1603		DPTO II/EME	✓	Solicitud de antecedentes Nº 150/85 (1/2)
10/1314	"	1604		DPTO II/EME	✓	Solicitud de antecedentes Nº 151/85 (1/2)
10/1315	"	1605		DPTO II/EME	✓	Solicitud de antecedentes Nº 152/85 (1/2)
10/1316	"	1606	1745	DPTO II/EME	✓	Solicitud de antecedentes Nº 153/85 (1/2)
10/1317	"	1607		DPTO II/EME	✓	Solicitud de antecedentes Nº 154/85 (1/2)
10/1318	"	1598		SSFF.AA	✓	Pedido de Informe 36/85 (1/4)
10/1319	"	—		Prensa Helebar.	✓	Artículo de Actualidad - Búsqueda - La Hora 11/5/85 (1/3)
10/1320	"	—	1800	DGIO/REI	✓	Item Nº 273 - Ref. a líneas existentes en el P.CO
10/1321	"	1614		DGIO/SRIA.	I.A	Comunicación Nº 8 C.C.E. - 11/5/85.
10/1322	"	—		Prensa C. Helebar.	✓	Artículo La Hora 11/5/85 (1/4)
10/1323	3. MAY 1989	1599			✓	PEI 152/89 - Boletín AOR 89 aportado en la Fábrica IKA el 8/5/89 a los efectos por parte del Sindicato (1/4)
10/1324	"	1600			✓	PEI 153/89. Ref. a Dora Sosa Gomez de Quintana fume del S.R. y P.H. (es restituido cumplimentado en la Ley de ...
10/1325	"	1601	1600	S.S.FF.AA/Dpto. II (EM)	✓	PEI 154/89. Ref. a Sandra Beatriz Bonaparte fume del S.R. y P.H. (habría fallecido el esposo de la ...
10/1326	"	1602			✓	PEI 155/89 - Ref. a Sra. María Cristina Gleseo Aldaya/HERRERA - Se remiten fotocopias autenticadas ...
10/1327	"	1597		S/D Exterior - H.D.W.	✓	Carta de Bs. As. 3/4/89 - al Sr. Che Pelo, de los Familiares y Amigos de los ausentes por la subversión - felicitación por los resultados ...
10/1328	"	—		Subsección Exterior DGID	✓	Transcripción textual de las declaraciones de Victor Vaillard el 7/5/85 en ex 44 - (radio Panamericana) (1/1)
10/1329	5. MAY 1989	1608	1045	D.O.I.I.	✓	Diario de Novedades Diarias Nº 132 de fecha 12/5/89 (1/3)
10/1330	"	—		PRENSA SINDICAL	✓	Art. La Hora 10/5/85 (1/4)
10/1331	"	—	1400	" "	✓	Art. La Hora 11/5/85 (1/2)
10/1332	"	—		" "	✓	Art. La Hora 12/5/85 (1/2)
10/1333	"	—		" "	✓	Art. La Hora 14/5/85 (1/2)
10/1334	"	—	1420	Dpto D - PRENSA	✓	AR 1400 hs. EL PAIS 13 hs. EL PAIS 14 hs. LA NACION 14 hs. LA HORA 15 hs. 1/5
10/1335	"	1639		S.J. Justicia	✓	O/Nº 1032/89 S/1 Art 1/6
10/1336	"	1636	1545		✓	Recibo de Antecedentes Nº 151/85 Fs 1/1
10/1337	"	1637		E.2	✓	Recibo de Antecedentes Nº 152/85 Fs 1/1
10/1338	"	1638			✓	Recibo de Antecedentes Nº 154/85 Fs 1/1
10/1339	"	1644	1550	Y.D.N	✓	O/Nº 0728/04/89 1/4 S/1 Art
10/1340	"	1630	1550	Destacado DGID IA	✓	Orden C.G.E. Nº 88/78
10/1341	"	—	1600	Dpto D/DGID	✓	Subsecretario de Prensa de América del Sur Resto del Mundo Nº 031/89 1/4
10/1342	"	—			✓	Noticiero de Radio. Sumario de Publicaciones Recibido el 11/04/89 1/5
10/1343	"	—	1745	D.E.F.	✓	P.E.I. Nº 231/89 - Ref. Carta de Rafael Mackelluf abierta al Congreso PEN y su ofrecimiento a Batalla (1/4)
10/1344	"	1645	1830	D.E.F.	✓	P.E.I. 230/89 - Ref. al retorno y entrega de R. Solari (1/4)

EVAL	PASA A: DESTINO	PASA A: FECHA	PASA A: RECIBE	SALIDA: FECHA	SALIDA: SE CONFECCIONO	SALIDA: DESTINO	REFERENCIA	ADC: FECHA
—	Duplicados	M 18 Mayo 89		25/5/89	Memo (a) 575/89	E-2		
—				25/5/85	Memo (a) 576/85	E-2		
—				25/5/85	Memo (a) 577/85	E-2		
—				25/5/85	Memo (a) 578/85	E-2		
—				25/5/85	Memo (a) 579/85	E-2		
—				2/6/89	Memo (A) 580/89	SSFFAA		
—	Archivo	—	—		FOTOC	C. Belleza		15-5-89
P-6	Archivo	—	—		FOTOC	C. Belleza		16-5-89
—	Archivo	M 18 Mayo 89	Leo Ruiz					
—	Archivo	—	—		FOTOC.	C. Belleza		15-5-89
A-1	archivo			13/5/89	FOTOC.	Leidical		
A-2	BXX							
A-2	BXX	15 MAYO 89	Sto. Fausto					
B-3	1) Sect. 2) BXX			2/6/89	Memo (A) 589/89	SSFFAA		
—	archivo	—	—	13/5/89	FOTOC.	DD. HH.		15-5-89
—	archivo	—	—	13/5/89	FOTOC.	Militar		
—	archivo	15 MAYO 89	Sto. Alcalde.					15-6-89
—	Archivo	15 MAYO 89	—		FOTOC.	Secretaría		16-5-89
—	Archivo		—	15/5/89	FOTOCOPIA	Público		
—	Archivo	15 MAYO 89	Soto Ruiz.	25/5/85	Memo (a) 581/85	E-2		
—				25/5/85	Memo (a) 582/85	E-2		
—				25/5/85	Memo (a) 583/85	E-2		
—				26/5/89	Memo (a) 584/89	Dto Jud. Lic Mon - [illegible]		16-8-89
—	Cancelado	—						
—	Archivo	—	—					16-5-89
A-2	archivo	—	—	16/5/89	FOTOC.	Políticos		
A-1	archivo	—	—	16/5/89	FOTOC.	Dpto III - Militar		

Nº R.E.	FECHA	Nº ENT SEC	HORA de ENT.	PROCEDENCIA		ASUNTO
890 1345		1643		D.E.I.	V	REF 226/89. Ref. a Cno de Tenencia Serv Sec (SSFFAA) (1/2)
890 1346	"	1642		D.E.I.	V	REF 227/89 - Ref a Fuerzas Conjuntas ex Cno. Adjunto de 0 h. (1/2)
890 1347	"	1645		SSFFAA	V	REF 156/85 - Relación de vehículos de adhesión con adhesiones pro-ref. (1/2)
890 1348	"	1646		SSFFAA	V	REF 157/85 - Relación de vehículos con adhesiones de izquierda (1/3)
890 1349	"	1647		SSFFAA	V	REF 158/85 - Información ostensible con respecto a documentos con distintivos pro-subversivos (1/2)
890 1350	8 MAY 89	-			V	Mensaje Ref. a Fuerzas MCN (T) - Pone en conocimiento pueden pertenecer a la Fuerza FIMER S.A. cinco de cuyo personal
890 1351	" "	-			V	Mensaje Ref. Alicia Bassi Bassi como "Alicia" en los artículos de Pablo Amargo (1/1)
890 1352	" "	-	1150	Dpto. I/DGID	V	Mensaje Ref. al MCN (T) - Personas que estén vinculadas a través de Eleuterio Fernández Huidobro
890 1353	" "	-			V	Sol. Aut. Nº 67/89 (1/1)
890 1354	"	—	1330	Cte. Gral. Ejército - Sec. Operaciones Prensa Sindical	V	"La Hora" 13/MAY/89 (1/1)
890 1355	"	—			V	"La Hora" 10/MAY - "La República" 10/MAY (1/3)
890 1356	"	-		DGIO/RCI	V	Mens 281/89 - Adj. planillas ref. al Juicio del Uranfrit (1/5)
890 1357	"	-		DGIO/RCI	V	Mens 283/89 - Utilización del MCN realizada por Fuerzas Unidas (1/1)
890 1358	"	-		DGIO/RCI	V	Mens 284/89 - Ref. al Manifiesto de Participación Popular (1/1)
890 1359	"	-		DGIO/RCI	V	Mens 285/89 - Ref. a detalle de 18 de mayo. Con fondos comunes de ISOEFAA (1/1)
890 1360	"	-		DGIO/RCI	V	Mens 286/89 - Ref. volantes del MEDV y de la Corte 23 de Jubilados y Pensionistas (1/3)
890 1361	"	-		DGIO/RCI	V	Mens 287/89 - Actividades de fracciones izquierdistas en la Fuerza (1/1)
890 1362	"	-	1530	Dpto I DGID (Policía)	V	Publicación - "UNIDAD" Año V Nº 45 del 10/MAY/89 (1/2)
890 1363	"	—		Prensa Chica	V	TF 116/85 - Reservada y documento 10/5/89 (1/2)
890 1364	"	1653		CGE	I.A	Orden Nº 8875 - CGE.
890 1365		—		DGIO/SRIA	V	TI 141/85 - Ref. Bol. Nº 8691 al 8695 y Res 255/85
890 1366	"	1654		CGE.	I.A	Orden Nº 8879 - CGE
890 1367	"	1657		CALEN.	V	Of. Nº 041/89 - Sol. disponga a su cargo (1/1)
890 1368	"	—	1900	DPTO I - Prensa	V	"La Hora" 13/5/85 - (1/2)
890 1369	"	—	1915	DPTO I - Prensa	V	"La Hora" 15/5/89 (1/1)
890 1370	9 MAY 89	-	0815	D.E.I.	V	PEI 228/89. Ref. Fabián Basmadjian (s/a) (Estudiante de Sociología) manifestó haber votado la papeleta de
890 1371	" "	-	1000	Prensa (Educación)	V	Artículo "La República" 5/5/89. Peregrinos y derrocistas intentaron "otorgar" la medida "izquierdista" en la Univ
890 1372	" "	—	1125	Dpto. II/RCI/DGID	V	Mens 279/RCI/89 - Información General del MCN (1/4)
890 1373	" "	—			V	Mens 280/RCI/89 - Ref. Semanario "Noticias" Nº 14 (Sobre 89 (Argentina) (1/8 - (2) Hoja encabezada "Ministerio
890 1374	" "	-	1450	Dpto II - Policía	V	Prensa del 16/MAY/89 1/4
890 1375	" "	-		Policía	V	Prensa del 17/MAY/89 4/4
890 1376	" "	—	1500	Dpto II - Educación	V	Prensa correspondiente al 11/5/89 "En Defensa de la Educación Técnica" 1/1

EVAL	PASA A: DESTINO	FECHA	RECIBE	SALIDA FECHA	SE CONFECCIONO	DESTINO	REFERENCIA	FECHA
A-2	BXX	16/MAY/89	SOTONIZ					
B-3	archivo	—	—	1	FOTOC.	C. Militar = BXX		16-5-89
A-2	archivo	—	—		FOTOC	DPTO III - C. Militar		
A-2	archivo	—	—		FOTOC	DPTO. III - C. Militar		
A-2	archivo	—	—	16/5/89	FOTOC.	DPTO III - C. Militar		
F-6	archivo	—	—		FOTOC.	C. Militar		17-5-89
A-2	archivo	—	—		FOTOC.	C. Militar		
C-3	archivo	—	—		FOTOC.	C. Militar - Opto III		
—	anulado	16/10 MAY 89	Bco. D. Martinez	25/5/85	Memo (A) 585/85	C-2 (Ca. C. Inf.)		
—	archivo	—	—		FOTOC.	C. Sindical - BXX		17-5-89
—	archivo	—	—		FOTOC.	C. Sindical		
—	archivo	—	—	17/5/89	FOTOC.	C. Sindical		
C-6	Archivo	—	—	17/5/89	FOTOC.	Militar		19-5-89
C. C	archivo	—	—	17/5/89	FOTOC.	C. Militar		
B-3								
—	archivo	—	—	17/5/89	FOTOC.	Sindical		
C-3	Archivo	—	—	17/5/89	FOTOC.	Militar - Religión - Liga Social		19-5-89
—	Archivo	—	—	17/5/89	FOTOC	Militar - Sub. del Ejercito		17-5-89
—	Archivo	—	—	16/5/89	FOTOC. Ref. BXX T. I 116	C. Militar. - Cia Dpto. - Opto III. - Opto II.		
—	BXX - Bco Provincia	19/5/89	Bco 89	26/5/85	T. I 134	Opto II -		
—	Archivo	16/MAY/89						
—	Archivo	—	—	25/5/85	Memo LA) 588/89	CALEN - INES		
—	Archivo	—	—	16/5/89	FOTOC.	C. Militar		17-5-89
—	Archivo	—	—	" "	FOTOC	C. Militar		
B-3	BXX	—	—					
—	archivo	—	—	17/5/89	FOTOC	Educación		17-5-89
C-6	archivo	—	—	17/5/89	FOTOC.	Militar		19-5-89
—	archivo	—	—	—	—	—	— — —	23-5-89
—	Archivo			17/5/89	Copiado	Militar		24-5-89
—	Archivo			17/5/89				
—	Archivo			17/5/89	Copiado	Educación		19-5-89

Nº DE	FECHA		Nº ENT. Sec.	HORA de ENT.	PROCEDENCIA		ASUNTO
890 1377			–	1520	Prensa - La Hora	V	Recibo del 14 mayo/89 del Necrológicas de Francisco Estis y Otr ejecutado Sección Despacho 1/1
890 1378	"	"	–		Depto III / DGID	V	15 10 11/8/89 Del Señor Jefe Sección Falcón Movimiento Social Educ. Sindical MAR/89 1/20
890 1379	"	"		1540	Prensa - La Hora	V	Recibo del 15 mayo del Departamento de Inmuebles del Hotel "Puertas de Anor" de Rosa Landeburu
890 1380	"		1672		Depto II / EME	V	Solicitud de antecedentes 166/89 (1/2)
890 1381	"		1673	1641	Depto II / EME	V	Solicitud de antecedentes Nº 161/89 (1/3)
890 1382	"		1674		Depto II / EME	V	Solicitud de antecedentes Nº 163/89 (1/2)
890 1383	22. MAY	1989	1633/1533		D.N.I.I.	V	Partes de Novedades Diarios Nos 134/14/5/89 y 135/15/5/89 (1/4)
890 1384	"	"	–	1720	Depto. II / EME - (Sito. Maldonado)	V	Fotocopia de la Ficha Individual de Raúl Sendic Autoconcesa del E.M.R. Nº1 (1/18)
890 1385	"	"	–		Depto. II / DGID	V	Informativo de Prensa Aurélica del Sur y Resto del Mundo Nº 32/89 (1/3)
890 1386	"	"	–	0810	Prensa (Militar)	V	Artículo la Juventud 12/5/89: Actividad de la Casa Cultural Uruguay - Suecia - Agradece la visita y al rasgo pte de la conducta plasmada. Artículo de El Diario 10/5/89: Conferencia de prensa de la ASCEEP-FEUU, los delegados brindaron algunos detalles.
890 1387	"	"	–		Prensa (Educación)	V	
890 1388	"	"	–		Prensa (Educación)	V	Artículo de la Hora 12/5/89: 17/5 hora 14 en el auditorio de la Fac. de Agronomía rendirá homenaje a Ing. Agr. Arturo
890 1389	"	"	–	1130	Prensa (Educación)	V	Artículo de El Día 11/5/89: Guillermo Castelló trabaja en el cambio en la Universidad (1/1)
890 1390	"	"	–		Prensa (Militar)	V	Artículo de la Hora 17/5/89: Homenaje a Miguel Carreto por la FOT y UTC (1/1)
890 1391	"	"	–	1400	Prensa (Sindical)	V	Artículos del día 17 mayo de La República, Montevideo, El Día y Montevideo 1/4
890 1392	"		–	1545	Prensa (Sindical)	V	Artículos El País - La Hora - La Razón 18 (mayo/89 - (1/3)
890 1393	"		–		Prensa (Sindical)	V	Artículos - El Día - La Hora 19 (mayo/89 (1/5)
890 1394	"		–		DGID / Depto II	V	TI 198/85 - Antecedentes de solicitante a ingreso (1/4)
890 1395	"		1699	1700	SS FF AA	V	Pedido de informes Nº 37/85 (1/2)
890 1396	"		–		DGID / Rel.	V	Hoja Nº 292/89 - Conflictos de la línea D (Cortesía) (1/1)
890 1397	"		–		DGID / Depto I	V	Hoja S/N ref. a Comisión Nal. 517 914 - Patrimonio de comunidades de Mov. p la Paz (1/2)
890 1398	"		–		DGID / Agil.	V	T.F. 214/89 - Ref. TI 140 Sup. - BMDN: 8696/89/58 -
890 1399	"		1695	1730	CGE	I.D.	Orden 8826 - 12/5/89.
890 1400	"		1696		CGE	I.D.	Comunicación Nº 9 - 17/5/85
890 1401	"		–		DGID / Rel.	V	Hoja Nº 301 / RCE - Ref. al Mov. de Liberación Popular Ref. Dem. Nac. Pop. - Del. Popular Ed.
890 1402	"		–		DGID / Rel.	V	Hoja 303 - Actividades del FA (1/1)
890 1403	22. MAY	1989	–	0900	Prensa (Educación)	V	Republica 16/5/89 - Ref. a Gerardo Cedrola, dirigente de la UTC.
890 1404	"	"	–		D.N.I.I.	V	Partes de Novedades Diarios Nros 136/16/5/89 y 137/17/5/89 (1/6)
890 1405	"	"	–	1910	Prensa (C. Militar)	V	Artículos de Hoja Avanzo (17/5/89) La República (16/5/89) Cuadernos Nº 99 (mayo/89) - La Hora (18/5/89) 1/5
890 1406	"	"	–		Prensa (C. Militar)	V	Artículos de Hoja Avanzo (17/5/89) (1/4)
890 1407	"	"	1703	1120	SS. FF. AA. / Depto. II / EM.	V	Pet 165/89 - Vehículos con adhesivos de izquierda (1/2)
890 1408	"	"	1701		SS. FF. AA. / Depto. II / EM.	V	Pet 163/89: Ref. a presuntas actividades del MLN (T) Reunidos en el Complejo Habitacional "Dunkerque" Lezica esq.

EVAL	PASA A: DESTINO	FECHA	RECIBE	SALIDA FECHA	SE CONFECCIONO	DESTINO	REFERENCIA	ARCHI FECHA
—	Archivo	—	—	17/5/89	FOTOCOPIA	Militar		19-5-89
—	Archivo	—	—					
—	Archivo	—	—	17/5/89	FOTOCOPIA	Militar		
—				26/5/89	Memo (A) 593/89	E-2.		
—	Antecedentes	17/6/89 MAY		26/5/89	" " 594/89	E-2		
—				26/5/89	" " 595/89	E-2		
—	archivo	19/MAY/89	Sgto. Aldabalde					15-6-89
—	archivo							
—	archivo	—	—	—	—	—	—	19-5-89
—	archivo	—	—	19/5/89	FOTOC.	Militar		
—	archivo	—	—		FOTOC.	Educación		
—	archivo	—	—	19/5/89	FOTOC.	Educación		
—	archivo	—	—		FOTOC.	Educación		
—	archivo	—	—		FOTOC.	Militar		
—	Archivo	—	—		FOTOC.	Sindical		23-5-89
—	Archivo	—	—		FOTOC	Sindical		
—	Archivo	—	—		FOTOC	Sindical		
—	Antecedentes	19/MAY/89	Cbo Martinez	31/5/89	Memo (A) 596/89	DPTO. IV / DGID		
—				26/5/89	Memo (A) 601/89	SSFFAA		
B-6	archivo			23/5/89	FOTOC.	Sindical		24-5-89
A-2	Archivo				FOTOC.	DPTO LII - C. Militar		23-5-89
—	Box 26/5/89 Sgto Ruiz			29/5/89	T.I. 134/89	Dpto. II / DGID		
—	Conoc.	19/MAY/89	[signature]					
—								
C-6	C. Militar (comandante)	—	—	—	—	—	—	
C-6	archivo			23/5/89	FOTOC.	Político		24-5-89
—	archivo	—	—	22/5/89	FOTOC	Educación		23-5-89
A-1	archivo	22/5/89	Sgto. Aldabalde	—	—	—	—	15-6-89
—	archivo	—	—	22/5/89	FOTOC.	C. Militar		23-5-89
—	archivo	—	—			C. Militar		
A-2	archivo	—	—	22/5/89	FOTOC.	Militar - Dpto. III		
B-6	archivo	—	—		FOTOC.	Militar		

R.E.	FECHA	Hr. ENT. Sec.	HORA de ENT	PROCEDENCIA		ASUNTO
890/409	2. MAY 1989	1700	11²⁰	SSFFAA/Dpto. II/EM.	V	REI 162/89 - Ref. a: Manú Concepción Carnicero Barrios Func. del SSFFAA fue vista en un acto a favor del Voto Verde el 7/4/89 (1/1)
890/410	" "	1702			V	REI 164/89 - Ref. a J.OH (R) Ramón González e informaciones de caracter familiares (1/3)
890/411	" "	-	15⁰⁰	Prensa LA HORA	V	Recorte del 20/4/89 del Asociación Cristiana de Jóvenes: protesta por ataques a templos y MSP no dejan predicar
890/412	" "	-		LA HOJA DEL PUEBLO	V	Recorte del 21/4/89 del: Nuevo día MSP estos días, amplio respaldo popular y debate de ideas de la carrera electoral
890/413	" "	1719	15⁵⁰	Dpto. Inf. e Invest. P.N.N.	V	Solicitud de Información Nº 1136/89 1/2
890/414	" "	1720			V	Solicitud de Información Nº 1137/89 1/2
890/415	" "	1721			V	Solicitud de Información Nº 1138/89 1/2
890/416	" "	-		Dpto. I/C. Militar	V	Recorte "Hoja del Lunes" 17/4/89 (1/1) - R.E. 10/89 Dpto. I - R.E. 127/89 Dpto. II (Dpto.) Rej. Revista "Nuestra Gente" Nos. 14
890/417	3. MAY 1989	-	0725	Dpto. II/DGI?	V	Novedades de Radio - Sumario de Información período: 11/4/89 al 19/4/89 (1/24)
890/418	" "	1711		D.E.I.	V	R.E.I 232/89 - 29/4/89 Sesión extraordinaria del XX Congreso del PCV en el Pedro Betancourt (1/4)
890/419	" "	1712		D.E.I.	V	REI 233/89 - Ref. Prima Tapiola Func. I.P. de Camagüey (crítica del gobierno y manifiesta haber votado la papeleta verde)
890/420	" "	1706	10³⁰		V	REI 159/89 - Ref. al Sgto. Mateo Juan Katimar Pagliari (Func. SSFFAA - Dpto. IV Abastecimiento) 4/4
890/421	" "	1707		S.S.FF.A.A.	V	REI 160/89 - Ref. a vehículo con adhesivos izquierdistas (1/4)
890/422	" "	1708			V	REI 161/89 - Ref. a Domicilios con balconeras y/o distintivos pro-referendum (1/4)
890/423	" "	-	11⁴⁵	Dpto. I (Educación)	V	Listín 98 para las elecciones Universitarias JUN/89 (P.S y A.V) 1/1
890/424	" "	-	1⁴⁰	Prensa LA REP - LA REP.	V	Recorte del 18/4/89 Ref: Movilización en Cienfuegos para los tales por 24 horas del 25/5 y conflicto en Colegios
890/425	" "	-		LA REP - ALTERN	V	Solic. Recorte del 18/4/89 del Periódico del F.D.A: Elecciones universitarias y Acto 1º/5 en P.A.U.
890/426	" "	-		LA JUVENTUD - LA REP	V	Recorte del 18/4/89 Ref: Plebiscito universitario, odontólogo de CASAS, PEDRO MARTINEZ MATOSO P.S.P. 1/5
890/427	" "	1727	1⁵⁰	2da Div Ed 6A	V	Solicitud de Información Nº 0034/89 1/2
890/428	" "	1728			V	Solicitud de Información Nº 0035/89 1/2
890/429	" "	1729			V	Solicitud de Información Nº 0036/89 1/2
890/430	" "	1730			V	Solicitud de Información Nº 0037/89 1/2
890/431	" "	1731			V	Solicitud de Información Nº 0038/89 1/2
890/432	" "	1732			V	Solicitud de Información Nº 0039/89 1/2
890/433	" "	1733			V	Solicitud de Información Nº 0040/89 1/2
890/434	" "	-		Serv VV. FF AA.	V	Nº 2689 [illegible] 1/2
890/435	" "	-	1³⁰	Prensa: Granma - LA HORA - de Prensa del 18/4/89 1/10		
890/436	" "	✓		LA HORA - JUVENTUD	V	Recorte del 21/4/89 1/5
890/437	" "	1741	1⁴⁹	3ra Div Ed 3/4	V	Solicitud de Información Nº 165/89 1/2
890/438	" "	1742			V	Solicitud de Información Nº 166/89 1/2
890/439	" "	1743			V	Solicitud de Información Nº 167/89 1/2
890/440	" "	1744			V	Solicitud de Información Nº 168/89 1/2

EVAL:	PASA A: DESTINO	FECHA	RECIBE	SALIDA FECHA	SE CONFECCIONO	DESTINO	REFERENCIA	ARC FECHA
B.3	BXX	—	—	—	—	—	—	
B-2	BXX	—	—	9/6/89 BXX	pasó a Militar Fotocopia de las fs. 1 y 2. -	—	—	
-	Archivo			22/5/89	Fotocopia	Sindical		23-5-89
-	Antecedentes	22/5 30 MAY	Sgto NIZ	9/6/89	Fundi Nº 602/89	PNN		
-				9/6/89	Memo (A) 604/89	PNN		
-				9/6/89	Fundi Nº 603/89	PNN		
-	Sector Carrial (Ocean Jefe)	30/5/89 →	Sdo A Marzachi	22/5/89	P.I 010/89	DPTO III - C. Mulebar	T.I. 127/89/Dpto III - Adj. Revista "Nuestra Gente" Nos. 14 y 16. -	9-5-89
-	archivo	—	—	—	—	—	—	23-5-89
A-2	archivo			23/5/89	Fotoc	Militar - Dpto. III		24-5-89
B.3	BXX	—	—	—	—	—	—	
A-1	BXX	—	—	—	—	—	—	
A-2	archivo			23/5/89	Fotoc.	Militar - Dpto. III		24-5-89
A-2	archivo			23/5/89	Fotoc.	Militar		
-	archivo			23/5/89	Fotoc.	Educación		
-	Archivo			23/5/89	Fotoc	Sindical / Militar		
-	Antecedentes	23/4 30 MAY	Sgto NIZ	2/6/89	Memo (A) 608/89	N-2		16-8-89
-				2/6/89	Memo (A) 609/89	N-2		
-				2/6/89	Memo (A) 610/89	N-2		
-				2/6/89	Memo (A) 611/89	N-2		
-				2/6/89	Memo (A) 612/89	N-2		
-				2/6/89	Memo (A) 613/89	N-2		
-				2/6/89	Memo (A) 614/89	N-2		
-				6/6/89	Memo (A) 615/89	Servicio de Viviendas de las FFAA		
-	Archivo			23/5/89	Fotoc.	Pulido		24-5-89
-	Antecedentes		Sgto NIZ	2/6/89	Memo (A) 616/89	E-2		
-				2/6/89	Memo (A) 617/89	E-2		
-				2/6/89	Memo (A) 618/89	E-2		
				9/6/89	Memo (A) 619/89	E-2		

R.E.	FECHA	Hora sec.	Hora de ent.	PROCEDENCIA		DESUNTO
890/441		1748		Dpto. I/DGID	V	Parte de novedades nº 170/89 BR 1/1
890/442		1747	1545		V	Informe de Inteligencia Nº 117/3ª/89 BR 1/1
890/443		1747			V	P.S. Nº 028/89 BR 1/2
890/444		1745			V	P.S. Nº 030/89 BR 1/2
890/445		1746			V	P.S. Nº 032/89 BR 1/1
890/446		—	1640	Prensa Nacional	V	Revista "Hola Mundo" 17/5/89 (1/1)
890/447		—		Prensa Chica	V	T.I. 131/89: Recursos y documentos del 23/5/89 (1/35)
890/448			1820	C.G.E.	I.A.	Orden nº 8878 - 22/5/89
890/449				C.G.E.	I.A.	Orden nº 8915 - 23/5/89
890/450	24. MAY. 1989	-		(C. Sico Social)	V	Memo S/N. Dg. Recibió del P. Subsecretario y Subteniente entrevistados de la D.N. Meteorología pertenecientes al M.D.N. fechada
890/451		-	1000	Dpto. I/DGID (Sgto. Maldonado)	V	Memo S/N - Ref. a: toma Horacio Mendez. (un diputado del P. Socialista) 1/1
890/452		-		(C. Militar)	V	PRENSA: Artículo de Hola Semanario y La Hora / 17/5/89 (1/4)
890/453		-		Dpto. IV/DGID	I.A.	Orden de la Dirección: "Prohibido la entrada de menores al interior de la DGID (1/1)
890/454		1758			V	Solicitud de Antecedentes N° 69/89 (1/2)
890/455		1759			V	Solicitud de Antecedentes N° 70/89 (1/2)
890/456		1760			V	Solicitud de Antecedentes N° 71/89 (1/3)
890/457		1761	1035		V	Solicitud de Antecedentes N° 72/89 (1/1)
890/458		1762		G.N.G.F.A (Jun)	V	Solicitud de Antecedentes N° 73/89 (1/1)
890/459		1763			V	Solicitud de Antecedentes N° 74/89 (1/1)
890/460		1764			V	Solicitud de Antecedentes N° 75/89 (1/1)
890/461		1765			V	Solicitud de Antecedentes N° 76/89 (1/3)
890/462		—	1145	D.N.I.I.	V	Parte de Novedades Diarias Nros. 138/19/5/89 - 140/20/5/89 - 141/22/5/89 - 142/23/5/89 (1/12)
890/463		-	1210	Dpto. I/DGID - (Judicial)	V	Prensa - artículos de la Rep. 24/5 - La Voz 24/5 - Diputados 24/5 (1/5)
890/464		-	1500	Dpto. I/DGID	V	Memo Nº 316/89 Ref.: Información del P.F.D. de Norte 1/1
890/465		1748		Secretaría/DGID	I.A.	Comunicado del C.G.E. Nº 70
890/466		-	0730	Dpto. II/DGID	V	Suplemento de Prensa - Semanario del Sur y Resto del Mundo Nº 34/89 (1/3)
890/467		—	1020	Dpto. I - S/D/I - DGID	V	(Foreign) RE: 10/89 - Concurrencia de Soviéticos a Zona de Azcuy y Entrenamiento 11/5/89 (1/3)
890/468		—		PRENSA (Educ. - Políticos)	V	Artículo La Rep. 14/5/89: "Foch Fundiglicuo se incorporó al F. Amplio - Se constituyó la vertiente antigusto
890/469		—		Prensa (Religiosa)	V	Artículo "La Mañana" 15/5/89 Ref. a Cil Soledad pero el nuevo Obispo de Salto (1/1)
890/470		—	1045		V	Memo 329/89 - Actividades del F. Amplio (1/1)
890/471		—		Dpto. III (Re I) DGID	V	Memo 319/89 - Actividades Fac. de Medicina - 16/5 realizó una Asamblea de los Agrup. 68 (ultras)
890/472		—			V	Memo 321/89 - Actividades del H.S.P. (1/1)

EVAL	PASA A: DESTINO	FECHA	RECIBE	SALIDA FECHA	SE CONFECCIONO	DESTINO	REFERENCIA	FECHA
-	Antecedentes	23/8/89	Sgto M2	2/6/89	Memo (A) 620/89	E-2		
-				2/6/89	Memo (A) 621/89	E-2		
-				2/6/89	Memo (A) 622/89	SMA		
-				2/6/89	Memo (A) 623/89	SMA		
-				2/6/89	Memo (A) 624/89	SMA		
-	Archivo			23/5/89	FOTOC	C. Militar		
-	Archivo			2/6/89	P.I. 12/89	DNIC	13/6/89	24-5-89
-				23/5/89	T-I 131 - FOTOC (Pag 11)	Sub Occ. / DPTO IV / DPTO II - BXX.	Dtig. S/N. / DNIC / C. Militar	
-	Conoc.	23/8/89	[signature]					
A-2	BXX	-	-					
A-2	archivo	-	-	24/5/89	FOTOC.	C. Militar		24-5-89
-	archivo	-	-	24/5/89	FOTOC.	C. Militar		
-	CONOC.	24/5/89	Cbo. Florentino					
-	Antecedentes	24/5/89	Sgto M2	2/6/89	Memo (A) 627/89	A-2		
-				2/6/89	Memo (A) 628/89	A-2		
-				9/6/89	Memo (A) 629/89	A-2		
-				2/6/89	Memo (A) 630/89	A-2		
-				2/6/89	Memo (A) 631/89	A-2		
-				9/6/89	Memo (A) 632/89	A-2 (Educ. Secreto)		29-6-89
-				2/6/89	Memo (A) 633/89	A-2		
-				2/6/89	Memo (A) 634/89	A-2		
-	archivo	24/5/89	Sgto. Aldabalde					25-7-89
-	archivo	-	-	24/5/89	FOTOC.	C. Sindical		25-5-89
-	archivo	-	-	25/5/89	FOTOC.	Militar		29-5-89
	Movimiento	[signature]						
-	archivo	-	-					25/5/89
A-1	archivo	-	-	24/5/89	ORIGINAL - Sub/Ctor/Interior			28-5-89
-	archivo	-	-	25/5/89	FOTOC.	Dpto. III - Dpto. II - C. Militar		
-	archivo	-	-	25/5/89	FOTOC.	Educación		
C-6	archivo	-	-	25/5/89	FOTOC.	Religión		
B-3	archivo	-	-	25/5/89	FOTOC.	Militar		
C-6	archivo	-	-			Militar - Estu. di antif.		
						Militar		

U=RE	FECHA	VENT. SEC.	HORA de ENT.	PROCEDENCIA		ASUNTO
890/1473	25. MAY 1989	—	1045	Dpto. III / Ref I / 06 ID	V	Memo 320/89 - Información General ULM - Quinto en el Club Independiente el 14/5/89 - del HPP (Hora de participación Apelan.
890/1474	" "	—		Dpto III / Ref / 06 ID	V	Memo 318/89 - Adj. citación del Teniente Coronel Mario Aguilar del P.I.T. / ENT a Hayo/89 (1/2)
890/1475	" "	—	1120		V	Memo 323/89 - Personal que trabajará en la fábrica ex Nobleza Garcia 1086, pierde de tendencia Izquierdista
890/1476	" "	—		PRENSA (Religión)	V	artículo "La Nación" 21/5/89 - Ref. a Sagrada Familia 100 años educando (1/2)
890/1477	" "	—		Prensa (Sindical)	V	Artículo "La Hora Popular" - La Nación - 25/nov/85 (1/5)
890/1478	" "	—	1340	Prensa (Militar)	V	Artículo "Mal Augurio" - La Hora - 12/5/85 (1/2)
890/1479	" "	—		Prensa (Militar)	V	Artículo La República 21/5/85 (1/2)
890/1480	" "	1805		DPTO II / EME	V	Solicitud de antecedentes N° 193/85 (6/4)
890/1481	" "	1806		DPTO II / EME	V	Solicitud de antecedentes N° 174/85 (1/2)
890/1482	" "	1807		DPTO II / EME	V	Solicitud de antecedentes N° 177/85 (1/2)
890/1483	" "	1808		DPTO II / EME	V	Solicitud de antecedentes N° 176/85 (1/2)
890/1484	" "	1809		DPTO II / EME	V	Solicitud de antecedentes N° 178/85 (1/2)
890/1485	" "	1810		DPTO II / EME	V	Solicitud de antecedentes N° 179/85 (1/2)
890/1486	" "	—	1520	Dpto III / 06 ID	V	Memo 315/85 - Referente acto del 1° de Mayo en el Palacio Pizzurno (1/2)
890/1487	26. MAY 1989	1766		E.M.G.F.A. (Int.)	V	Pedido de Informes N° 08/89 - Ref. a Miriam Martínez militante FA (IDI) - Secretaría de IDPP (1/1)
890/1488	" "	1781		SSFFAA	V	Pedido de Informes N° 38/89 (1/4)
890/1489	" "	1782			V	Pedido de Informes N° 39/89 (1/6)
890/1490	" "	1783			V	PEI 166/89 - Domicilios con balconeras y/o adhesivos Pro-Referendum (1/2)
890/1491	" "	1784			V	PEI 167/89 - Ref. al Médico Carlos Stchegajew, cuyos fondos del exterior (1/2)
890/1492	" "	1785			V	PEI 168/89 - Domicilios con adhesivos y/o balconeras Pro-Referendum (1/3)
890/1493	" "	1786			V	PEI 169/89 - Domicilios con adhesivos y/o balconeras Pro-Referendum (1/3)
890/1494	" "	1787	1715	SSFFAA	V	PEI 170/89 - Vehículos con adhesivos de izquierda (1/3)
890/1495	" "	1788			V	PEI 171/89 - Ref. a Alejandro Segura - acto 1° de Mayo promovido por el P.I.T. (ENT) en cuyo de los gastos del HCFFAA fue de $ 23500, pesos
890/1496	" "	1789			V	PEI 172/89 (amplía PEI 189/89) - Ref. a problema Médicos Militares (1/8)
890/1497	" "	1790			V	PEI 173/89 - Ref. al Cap. Médico Arturo DINI pintoresco con Gaman D'Elia (a.-/ENT) 1/3
890/1498	" "	1791			V	PEI 174/89 - Ref. a Médicos docentes propuestos para Elecciones Universitarias en Fac. de Medicina por UNID
890/1499	" "	1792			V	PEI 175/89 - Ref. a Ex-Func. del HCFFAA - Walter Ledesma Vaccaro (Militante F. Amplio) 1/2
890/1500	" "	1793		S.S.FF.AA.	V	PEI 176/89 - Ref. a Ex. Médico Dr. Gustavo Behenan (Según su ficha del padre Vicepresidente) 1/2
890/1501	" "	1750		S.M.A.	V	PEI 14/89 - Ref. a Víctor Fernández Rodríguez del SMA (1/5)
890/1502	" "	1239		E.M.G.F.A. (Int.)	V	PEI 5/89 - Adj. EXP. 17701-14-88 Punto 15 de la Junta Optal. Sector Reparticiones Comisión de Tránsito y Transporte. - C
890/1503	" "	1794		D.J.I.I.	V	Memo N° 104/89 - Ref. Señalero de Raúl Sendic (1/18)
890/1504	" "	1736		S.M.A.	V	Oficio N° SD/089/89 - Ref. a material encontrado a ex-funcionarios Mov. 26 de Marzo por la P.N.N. (1/3)

EVAL	PASA A: DESTINO	FECHA	RECIBE	SALIDA FECHA	SE CONFECCIONO	DESTINO	REFERENCIA	ARC FECHA
B-6	Archivo	—	—	25/5/89	FOTOC.	Militar		
-	Archivo	—	—	25/5/89	FOTOC.	Sindical		
C-3	Archivo	—	—	25/5/89	FOTOC.	Militar - Sindical		
—	Archivo	—	—	25/5/89	FOTOC.	Religión		29-5-8
—	Archivo		—	25/5/89	FOTOC	C. Sindical		
-	Archivo	—	—	25/5/89	FOTOC	C. Militar		
-		—	—	25/5/89	FOTOC.	C. Militar		
—	Antecedentes	25 15 30 MAY	Sgto Niz	9/6/89	Memo(A) nº 635/89	E-2		
—				9/6/89	Memo(A) nº 636/89	E-2		
—				9/6/89	Memo(A) nº 637/89	E-2		
—				9/6/89	Memo(A) nº 638/89	E-2		
—				9/6/89	Memo(A) nº 639/89	E-2		
—				9/6/89	Memo(A) nº 640/89	E-2		
C-6	Archivo	—	—	25/5/89	FOTOC	C. Militar		29-5-89
B-3	Archivo	—	—	26/5/89	FOTOC.	C. Militar		
-	antecedentes	26 07 40 MAY	Sgto Fonseca	9/6/89	Memo(A) nº 644/89	SSFFAA		
-	antecedentes			14/6/89	Memo(A) 645/89 (estrictamente secreto)	SSFFAA		26-6-8
A-2	Archivo	—	—	26/5/89	FOTOC.	C. Militar	1776	
B-6	Archivo	—	—			C. Militar		
A-2	Archivo	—	—			C. Militar		29-5-89
A-2	Archivo	—	—			C. Militar		
A-2	Archivo	—	—			C. Militar		
-	Bxx						2043	
A-1	Archivo		Sgto Niz	26/5/89	FOTOC.	Cpta. de Médicos Militares	8900191 - 8900284	31-5-8
A-2	Bxx							
A-2	Bxx							
A-2	Archivo	24 M 30 MAY	—		FOTOC.	C. Militar	8902362	29-5-8
A-2	Bxx		Sgto Niz					
A-1	Archivo	—	—		FOTOC.	Militar		29-5-8
D-3	Archivo	—	—	26/5/89	FOTOC.	C. Militar		
-	Archivo	—	—			C. Militar - Dpto. III		
-	Archivo	—	—			C. Militar		29-5-89

Nº-RE	FECHA	Nº ENT. Sec.	HORA de ENT.	PROCEDENCIA		D S J W T O
890/505	8. MAY 1989	-		Sub/Dto/Interior/DGIDO	✓	Informe Nº 150/89 - Transcripción de la entrevista radiada a Rodadella (M.N) el 19/4/89 en el programa informativo
890/506	" "	-		D.E.IO	✓	REI 169/9789 - Personal de las FFAA en contacto con la sociedad de una empresa a efectos de ver si se da un provisionamiento.
890/507	" "	1815	10/15	M.D.N.	✓	Oficio Nº 79/89 (Postulantes a ingreso) Sol-aut. (2/4)
890/508	" "	1814		S.R.yP.M.	✓	Oficio Nº 3/89 (Sol. Aut.) 1/2
890/509	" "	-			✓	Memo S/Nº - Ref. Julio Rosa (M.L.N) Trabaja en FUNSA - Se adj. boletín de la Hoja 9 de FUNSA de tendencia M.L.N (1/3)
890/510	" "	-			✓	Memo S/Nº - Ref. al Encuentro de la Cultura Popular - Boletín 1/5/89 - del Mov. Juvenil Solidario (1/2)
890/511	" "	-	10/15	Dpto. I/DGID	✓	Memo S/N - Frente Juvenil M.L.N (T) Locales en Tristán Narvaja 1578 (1/1)
890/512	" "	-			✓	Memo S/N - Frente Juvenil M.L.N (T) Local ubicado en la calle Sierra (1/1)
890/513	" "	-		PRENSA (religión)	✓	artículo "La Hoja" 20/DIC/88 - Ref. al Centro de Evangelización y desarrollo cultural (CEDEC) trabajando en educ. popular (1/1)
890/514	" "	-		PRENSA (religión)	✓	artículo "La Hora" 3/4/89 - CLAEH amanece cuesta (1/1)
890/515	" "	-	10/15	PRENSA (DD HH)	✓	Artículos "La Hora" 8/5/89 - 18/5/89 - 16/5/89 - "El Día" - 18/5/89 (1/4)
890/516	" "	-		PRENSA (Educación)	✓	Artículos: "El País" 25/5/89 (Pobres Camboya) - "La Hora Popular" 25/5/89 (Deuda Externa) - "La Democracia" 25/5/89 (Estudia
890/517	" "	-	1145	PRENSA (militar)	✓	Artículos Tupamaros pág 6/8 "El País" 24/4/89 - Compañero 24/5/89 - Los Orientales pág 2 "El País" 24/4/89 (1/6)
890/518	" "	-			✓	artículo "La Juventud" 12/5/89 - "El Día" del 10 al 16/DIC/88 - Ref. Actividad de la Casa Cultural Uruguay-Suecia
890/519	" "	-	1200	PRENSA (Sico social)	✓	artículo "La Hora" 12/5/89 - "Perestroika" radiada en el callejón de la Universidad - Ofrenda la Comisión Juvenil del Cent. Cultural
890/520	" "	-			✓	Art. "La Juventud" 12/5/89 - "Reaparece" "Al pelo vivo" (Humor) 1/1
890/521	"	-		Prensa (Educación)	✓	Art. "La República" 23/5/89 (1/1)
890/522	"	-	1730	Prensa (Sindical)	✓	Art. "Raíces" nº 8 - 1985. (1/1)
890/523	"	-		DGIO/DPTO I.	✓	Memo S/N - Ref. al Movimiento de Participación Popular (1/1)
890/524	"	1827	1741	COE	I.D.	Orden nº 8886 - 25/5/89 Boletín de DTC - FOT 1/11
890/525	9. MAY 1989	-	0740	Dpto III (Rel I)	✓	Memo 326/89 - Ref. Boletín del Sindicato Autónomo de Obreros Omnibus CUTCSA - Boletín Informativo "Reformación de
890/526	" "	-		Dpto. III (OP)	✓	T.F. 128/89 - Sol. informe a qué documentos pertenecen los números de fuente que se detallan Ref. a micrograbaciones (1/
890/527	" "	-	1100	Dpto II/DGID	✓	Boletín de Radio - Sumario de Información período: 19 al 26/MAY/89 (1/15)
890/528	" "	-			✓	Informativo de Prensa - Dirección del Sur y Resto del Mundo Nº: 35/89 (1/3)
890/529	" "	-		Dpto. I/DGID	✓	Memo S/N. Informe sobre las actividades del M.L.N (T) dentro de la Fábrica A de CUTCSA (1/3)
890/530	" "	-	1200	PRENSA (Militar)	✓	Art. "Opciones" (MAY/89 - Nº 12 + Pronunciamiento de agrupaciones políticas - Internacional Socialista 25/5/89 + Elección de Candidatos Socialistas
890/531	" "	1841	1442	S.I.D.A	✓	Circular Nº 234/88 Ref. [illegible]
890/532	" "	-		Prensa (C. Militar)	✓	La Hora Popular - 28/5/89 (1/1)
890/533	"	-	1645	Prensa (C. Militar)	✓	La Hora Popular - 29/5/89 (1/1)
890/534				Prensa (C. Militar)	✓	La Hora Popular - 29/5/89 (1/1)
890/535	"	-		DGIO/DPTO I	✓	Memo S/Nº Ref. a PCU - CUTCSA (1/1)
890/536	"	-		DPTO B/EME - Ca. C/Inf.	✓	Solicitud de antecedentes (1/1)

EVAL	PASA A: DESTINO	FECHA	RECIBE	SALIDA FECHA	SE CONFECCIONO	DESTINO	REFERENCIA	FECHA
-	archivo	—	—	26/5/89	FOTOC.	C. Militar		29-5-89
A-1	BXX	26/5/89	Sgto. Niz					
-	antecedentes	260740 MAY	[illegible]	9/6/89	[illegible] Nº 646/89	[illegible] DN		
-	antecedentes			9/6/89	[illegible] Nº 647/89	SRPM		
B-2	archivo	—	—	26/5/89	FOTOC.	Sindical - Militar		29-5-89
B-2	archivo	—	—			Militar. Opto. III		
B-2	archivo	—	—			Sindical - Militar		
B-2	archivo	—	—			Militar		
-	archivo	—	—	26/5/89	FOTOC.	Religión		
-	archivo	—	—			Religión		
-	archivo	—	—			DD. HH. 2 BXX		
-	archivo	—	—			Educación		
-	archivo	—	—		FOTOC.	Militar		
-	archivo	—	—	26/5/89	FOTOC.	C. Sicosocial		
-	archivo	—	—					
-	archivo	—	—					
-	archivo	—	—	26/5/89	FOTOC.	Educación		
-	archivo	—	—		FOTOC.	Sindical		
A-2	archivo	—	—	26/5/89	FOTOC	C. Militar		
-	Conoc.	26 1800 MAY	[illegible]					
-	Sindical	29/5/89	Sgto. NB -					
-	Archivo en B/ de T.I./opto	-		31/5/89	T.I. 137/89	Opto. III (OP)		31-5-89
-	archivo							
-	archivo							
-	archivo			29/5/89	FOTOC.	Militar - Sindical		
-	archivo			29/5/89	FOTOC.	C. Militar		
-	Antecedentes	29/5/89	Sgto. NTZ	9/6/89	[illegible] Nº 648/89	SMA		
-	Ovelro			29/5/89	FOTOC.	C. Militar		31-5-89
-	Ovelro			29/5/89	FOTOC.	C. Militar		
-	Ovelro			29/5/89	FOTOC.	C. Militar		
B-2	Ovelro			29/5/89	FOTOC.	Militar - Sindical		
-	Antecedentes	29/5/89	Sgto. Niz	9/6/89	[illegible] Nº 649/89	E-2		

Nº R.E	FECHA	Nº ENT SECC	HORA DE ENT.			A S U N T O
8901537	29. MAY 1989	-	1800	Prensa C. Militar	V	Adh. "La Hora Popular" 28/5/89 (1/2)
8901538	30. MAY 1989	-			V	Hcno 331/89 - Organización del MRP (1/1)
8901539	" "	-	0740	Dpto. III (Rel) - DGIO	V	Hcno 332/89 - Actividades de la izquierda en la Tesis (Rumores en la Parroquia Sagrada Familia) 1/1
8901540	" "	-			V	Hcno 333/89 - Actividades del E. Peruano - en la Coordinadora "P" (1/1)
8901541	" "	-			V	Recorte del 25/MAY, 26, 27, 28 y 29/MAY 1/
8901542	" "	-		Educación	V	Recorte del 25/MAY (BREOMA) "Los que viven a espaldas del mundo" 1/3
8901543	" "	-	1400	Prensa Diario (Tutor)	V	D.E.E.E. Nº 056/02/89 Emplazamiento varios del MLN, PCU, etc 1
8901544	" "	-		Prensa Sindical	V	Recorte del 25 MAY 89 (Rel) Los marchistas llegaban cansados a Fray Bentos 1/
8901545	" "	-			V	Recorte del 25 MAY 89 (Rel) Sin el respaldo sindical no caminarían tanto
8901546	" "	1872		Dpto III EME	V	Recorte de Subversivos Nº 180 25/5/89 1/
8901547	" "	1873			V	Recorte de Subversivos Nº 181 25/5/89 1/
8901548	" "	1874			V	Recorte de Subversivos Nº 182 25/5/89 1/
8901549	" "	1875	1600		V	Recorte de Subversivos Nº 183 25/5/89 1/
8901550	" "	-		Círculo Tutor	V	Recorte de Subversivos - Nota Nº 182/89 1/
8901551	" "	-		Prensa Militar	V	Ref. Prensa "La República" 28/5/89 (1/1)
8901552	" "	-	16 ref	DNII (Prensa Política)	V	Pase D 148/89 - 29/5/89 (1/3)
8901553	" "	-		AGII (DGID	V	T.F 120/121/89 - Ad/ T.F 150/154 Lux - B.M.D.N. 8701/02 - Rudo 2552 - 86 55 87 00 / Nuevo 8698.
8901554	" "	1876/77/78	1700	C.C.E	I.D	Orden Nº 8881/89 - 8882 29/5 - 8883 - 30/5 -
8901555	" "	1879		C.C.E	I.D	Comunicación Nº 11 26/5/89
8901556	" "	1851		D.G.F.	V	P.E.F 230/89 - Ref. a pedidos ingresados en los bancos de ANTEL consult. al SS y M.C. FFAA (1/2)
8901557	" "	-	1915	DGID Mesa Recepción	V	Inf 151/89 - Ref/ pasaportes de AEBU - MPP SM - PIT-CNT - F.A. y Extendidos hasta 18
8901558	" "	-		AGII (DGID	V	T.E Nº 123/89 - Reunión de dir. del ESMACO - REX Nº 28/5/89 - y otros ingresados de Rollo 880/881
8901559	" "	-		DGID (Ref	V	Hcno Nº 335/89 - Acto realizado en la Plaza Libertad por el aniversario de Julio Ma. y Líderes Estudiantiles
8901560	" "	-		DGID (RCE	V	Hcno Nº 336/89 - Pasaje manifestaciones el 31/mayo agresiones fuerzas para protestar por asesinato (1/)
8901561	" "	-		DGID (RCE	V	Hcno Nº 337/89 - Ref A. hoja trabajo como posible representante político del MLN en el Fa (1/1)
8901562	" "	-		DGID (RCE	V	Hcno Nº 338/89 - Ref a reunión del M.R.A. en el domicilio de "NOEL" (MLN) 1/1.
8901563	" "	-		DGID (RCE	V	Hcno Nº 339/89 - Reunión del Local III (MLN) (1/1)
8901564	" "	-		DGID (RCE	V	Hcno Nº 340/89 - Ref. personal (AUTO) 1/1
8901565	" "	-		Prensa Militar	V	Adh. "La Hora Popular" 29/5/89 (1/1)
8901566	31. MAY 1989	-	0835	Pacos A (C. Militar)	V	Adh. "La Hora 29/5/89" Pág 1/4 2/3 - "Juventud" 26/5/89) - "La República" 30/5/89 - 4/6
8901567	" "	-	1090	Jefe C. Político	V	Invitación 186/89. del Club Atenas (1/5)
8901568	" "	1884	1120	M.D.N.	V	Oficio Nº 83/89 - Del Dpto. (1/3)

E/AL:	PASA A: DESTINO	FECHA	RECIBE	SALIDA FECHA	SE CONFECCIONÓ	DESTINO	REFERENCIA	ARC FECHA
–	Archivo			29/5/89	FOTOC	C. Militar		
C-6	Archivo	–	–			C. Militar		
C-3	archivo	–	–	30/5/89	FOTOC.	C. Militar		
C-6	archivo	–	–			C. Militar		
–		–	–			Educación		31-5-89
–		–	–			Político		
B-2	Archivo	–	–	30/5/89	FOTOC	Militar		
–		–	–			Sindical		
–		–	–					
				9/6/89	Memo(A) Nº 653/89	E-2		
				14/6/89	Memo (A) 654/89	E-2		
	Antecedentes	30/5/89	SETONIZ	9/6/89	Memo(A) Nº 655/89	E-2		
				9/6/89	Memo(A) Nº 656/89	E-2		
–	Archivo			30/5/89	FOTOC.	C. Militar		31-5-89
–	Archivo			30/5/89	FOTOC	C. Político		
–	Conocimiento	BXX. 30/6/89 30/MAY/89	[illegible]	7/7/89	T.I. 169/89	DPTO. II/DGID		
–								
–								
A-2	archivo			31/5/89	FOTOC.	Militar - Dpto. III		2-6-89
–	C. Sindical	31 MAY 89	[illegible]		FOTOC.	C. Educación - Político		
–	Archivo	en Biblioteca General.						
B-6	archivo					DD.HH.		2-6-89
B-6	archivo			31/5/89		Militar		
B-6	archivo				FOTOC.	Militar		
B-6	archivo	[illegible]				Militar		
B-6	Archivo					Militar		
B-6	Archivo					Militar - Sindical		
–	Archivo			30/5/89	FOTOC.	C. Militar		30-5-89
–	archivo	–	–	31/5/89	FOTOC	C. Militar		2-6-89
–	archivo	–	–	31/5/89	FOTOC.	C. Político		
–	antecedentes	–	–	14/6/89	Memo(A) 655/89	HDN		

Nº RE	FECHA	Hora Sec.	Hora de ENT.	PROCEDENCIA		ASUNTO
890/1569	31. MAY 1989	1840		S.M.A.	V	REI 15/89. (amplia REI 9/89) Reuniones efectuadas por militantes del MCNLT) en el domicilio de Julian Brito, concejal A.
890/1570	" "	1865		Grupo Art 105mm Nº 1	V	REI 32/89. 27/5/acampada abierta en el Local del PCE "Nuevo Paris" - 2 en el Local Regional 3 del PCE (1/2)
890/1571	" "	1881		D.E.I	V	REI 238/89. acto del Hon. de Participación Popular en el Pico Peñarol el 18/5/89 - Hoj. publicación "La Unidad" Nº 2/MB.
890/1572	" "	1880	1150	D.E.I.	V	REI 237/89. Acto del MPP el 18/5/89 en el Pico Peñarol - Hoj. Relación de Identidades y Bases del MPP para la discu.
890/1573	" "	1882		D.E.I	V	REI 239/89. - Diligencia MCN José Mujica visita a su madre luego Cordero acompañado por varias personas entre ellos.
890/1574	" "	1883		D.E.I.	V	REI 240/89. - Hoj. a Miguel A. Barrosa Romero (militante del MCN) (1/2)
890/1575	" "	1853		D.E.I.	V	REI 236/89. - Hoj. publicaciones internas del PCP (1/21)
890/1576	" "	1852		D.E.I.	V	REI 235/89. Hoj. a mat. entrevista a Pedro Bonino/MGAP por Canal 10 el 22/5/89 (1/2)
890/1577	" "	-		D.E.I. - Sindical	V	Oficio Fiscal Penal Especial de ASCOT de 1140/89 1/2
890/1578	" "	-			V	Recibo del 24/MAY del Comisionado Sobre un CAT 1/1
890/1579	" "	-			V	Recibo del 28/MAY del Desempeñador: chapa de su FERRARI 1/1
890/1580	" "	-			V	Recibo del 29/MAY del Cinfuetto un radiograf. grafico, MGAP, 1/7
890/1581	" "	-			V	Recibo del 30/MAY del Agente OSE, COMAGER, ASCOT 1/3
890/1582	" "	-			V	Recibo del 31/MAY del Agente Lauo, AP subinteligencia, camuflaje, comercio 1/5
890/1583	1. JUN 1989	-		Dpto. I/DGID	V	Art. Matamoros 19/5/89. Ref. "El Centro de Ayuda a la Madre" (1/3)
890/1584	" "	-		Jefe C. Politico/DGID	V	Hoj. a "Semana Ecologista" del 29/MAY al 5/JUN/89 (actos y conferencias) 1/3
890/1585	" "	1149	0940	Grupo. Art. 105mm Nº 1	V	REI 31/89. - Homenaje a "Mario Scopelli" el 20/5/89 (1/2)
890/1586	" "	-		Dpto. I/DGID - Cuenca Chica	V	T.I 135/89. Resumen de tareas realizados en Cuenca Chica del 30/5/88 y documentos (1/15)
890/1587	" "	-		Prensa - Peñarol	V	Recibo del 30/MAY Ref: Robado y plastificado por SDHH] credencial del F. A 1/2
890/1588	" "	-			V	Recibo del 26/MAY 14 horas Ref: dos personas siguen indocumentado 1/1
890/1589	" "	-			V	Recibo del 27/MAY 14 horas Ref: Desalojan nuevamente a personal de limpie. 1/1
890/1590	" "	-	1400		V	Recibo del 28/MAY 14 horas Ref: Sobre Hordenbuch fue devuelto por ASCOT 1/1
890/1591	" "	-		Prensa - Sindical	V	Recibo del 29/MAY 14 horas Ref: dos personas detenidas en Azotea y Ascensor nro
890/1592	" "	-			V	Recibo del 30/MAY 14 horas, 142 Ref: Jefe de Agencia de publicidad, exhu., desalojan planta de
890/1593	" "	-			V	Recibo del 31/MAY 14 hora, 1 sobre manila Remitente Ocean Export y Citación en la pers
890/1594	" "	1897/98	1430	Dpto. I/DGID	V	TSM Nº 127/88 Ref: TSM 104/88 Secuestro Bonino Nº 8703 y Resumen 2553
890/1595	" "	1906			V	Recibo de Allanamiento Nº 077/89 1/1
890/1596	" "	1907			V	Recibo de Allanamiento Nº 078/89 1/1
890/1597	" "	1908	1520	Explosivos	V	Recibo de Allanamiento Nº 079/89 1/1
890/1598	" "	1909			V	Recibo de Allanamiento Nº 080/89 1/1
890/1599	" "	1910			V	Recibo de Allanamiento Nº 081/89 1/1
890/1600	" "	1911			V	Recibo de Allanamiento Nº 082/89 1/1

EVAL	PASA A: DESTINO	FECHA	RECIBE	SALIDA: FECHA	SE CONFECCIONO	DESTINO	REFERENCIA	ARCH FECHA
A-1	archivo					Militar	8900921	
A-2	archivo					Militar		
B-2	archivo					Militar (fs. 1 y 2)		
A-2	archivo			31/5/89	FOTOC.	Dpto. III y C. Militar (fs 1 a la 7)		
B-3	archivo					Dpto. III y C. Militar		
B-3	Archivo					Dpto. III y C. Militar		
A-2	archivo					C. Político		2-6-89
A-2	archivo					C. Militar		
-	Archivo			31/5/89	FOTOC	Sindical		
-	Archivo			31/5/89	FOTOC	Sindical		
-	[illegible]			1/6/89	P.I. 11/89	Dpto. III (OP) DGID		9-8-9[illegible]
-	archivo			1/6/89	FOTOC.	C. Político		
A-2	archivo			1/6/89	FOTOC.	C. Militar		
-	archivo			1/6/89	T.I. 039/89 FOTOC.	S/D/I. - Dpto. III - Dpto. II C. Militar		
-	Archivo			1/6/89	FOTOC	Militar / Sindical		2-6-89
-	Cerramiento		[illegible] (6/6/89)	9/6/89	T.I. 143/89	Dpto. III		
-	Antecedentes	21/5/89	[illegible]	14/6/89	Memo (A) 660/89	A-2		
-				14/6/89	Memo (A) 661/89	A-2		
-				14/6/89	Memo (A) 662/89	A-2		
-				14/6/89	Memo (A) 663/89	A-2		
-				14/6/89	Memo (A) 664/89	A-2		
-				14/6/89	Memo (A) 665/89	A-2		

Nº RE	FECHA	HORA ENT.	HORA DE ENT.	PROCEDENCIA		A S U N T O
8901601		1912	1530	EM/6FA	V	Decreto de Antecedentes Nº 083/89 1/2
8901602		1900		C.T.A	V	P.S Nº 033/89 1/3
8901603		1920		C.SSFFAA	V	P.S Nº 040/89 1/9
8901604		—			V	Memo Nº 349/89 Ref: Reglamento provisorio que regirá en elecciones Internas U.P.
8901605		—	1600		V	Memo 350/89 Ref. Mvo. Suros presentes en desalojo del Hotel Edén 1/1
8901606		—			V	Memo Nº 351/89 Ref. Elevando FERNANDEZ Hnos. cobro haberes adoptado me mitad 1/1
8901607		—	1600		IL	Memo Nº 0087/89 Ref: Solicita elevación de noticias con respecto a elecciones 1/2 3 adjs
8901608	2. JUN 1989	1955	1615		V	Nota S/Nº SSFFAA solicitando antecedentes 1/2 3
8901609		—	0945	Prensa (C. Militar)	V	Alternativa 9/1-6/89 - Opinión 31/5/89 (pag 10/13) - Propuesta 1/6/89 - Movimiento 31/5/89 fojs 4/6 - (1/7) Hg. Spadoni Hgo. Hg
8901610		1921			V	PEI 177/89 - Hecho acaecido en Liceo Capitalino (alumno B. Serrano) en la que es afectada la hija de una funcionaria del
8901611		1922			V	PEI 178/89 - Ref. a Yanina Marlene López, (alumna del Grupo Ref. Nº 2 (ambos en el Teatro del Ej.) Hg. Spadoni Hgo. Hg
8901612		1923	1005	S.S.FF.AA./Spto. I/84.	V	PEI 179/89 - Ref. a Sgto. Alberto Hernández Hidalgo Heraldo Oddone (discrepancias funcionales en el Gd. Inf. Nº 8/Rivera). Pase Info
8901613		1924			V	PEI 180/89 - Ref. Marcelo Martínez Zuccarelli Fune. H.P.FFAA (voto ciudad)
8901614		1926			V	PEI 182/89 - Fotógrafo José Caudoglio concurre a casas de militares ofreciendo sus servicios (Rosales Fune. SSFFAA) (1/3)
8901615		1914			V	PEI 229/89 - Ref. Sgto. 1º Balbuena se desempeñó como enfermero del Dpto. (Canelones) (H. del Cultivo) Junto con
8901616		1915			V	PEI 242/89 - Ref. Nelson Parrello (S/P) Fune. Policía Caminera cumplió en 1984 en el Cte. de Cosas del F.A. (1/6)
8901617		—			V	Informativo de Prensa. Semblanza del Sur y Resto del Mundo Nº 36/89 (31/5/89) 1/4
8901618		1940			V	Decreto de Designación Nº 113/89 1/3
8901619		1941	1530		V	Decreto de Designación Nº 114/89 1/2
8901620		1942			V	Decreto de Designación Nº 141/89 1/3
8901621		1943			V	Decreto de Designación Nº 142/89 1/2
8901622		1925	1540		V	Memo Nº 181/89 Ref: Hechos relacionados con la hija de un P/superior que estudia en el
8901623	5. JUN 1989	—			V	Memo 353/89 - Actividades e intervención de la Coordinadora "O" del F. Amplio (1/)
8901624		—			V	Memo 354/89 - Lista de Candidatos del Partido de Democracia Avanzada en el Dpto. Río Negro por Resolución de la Conferen 2/1/5/
8901625		—	0840	Dpto. III (Ref. Dpto. III)	V	Memo 355/89 - Actividades gremiales y Políticas en Dpto. Río Negro (conflicto de la Estiba) 1/1
8901626		—			V	Memo 356/89 - Lista de Postulantes de Medicina (1/1)
8901627		—			V	Memo 357/89 - Listas de las elecciones internas realizadas en Fac. de Medicina, tanto del orden estudiantil com
8901628		—		Ca. C/Ref. de Ejército/Sec. Operaciones	V	Solicitud de Antecedentes Nº 191/89 (1/1)
8901629		1947	0950	" Nal. Policía Caminera	V	Oficio Nº 361/89 (Sol. Ant.) 1/2
8901630		—		Dpto. III/Dpto. III	V	Informativo de Prensa. Semblanza del Sur y Resto del Mundo Nº 37/89 (31/5/89) (1/3)
8901631		—	1045	Dpto. III/Dpto. III	V	Memo 181/89 - Sol. Ant. solicitando ingreso de Adriana Rodríguez Suarez (1/2)
8901632		—	1540	Prensa/Sector Estudiantil	V	Antecedentes Varios Solicitados fojs 1/6/89 - Manifestaciones de estudiantes del 31/5/89 por boleto, pizzas, asesinatos y detenciones

...AL	PASA A: DESTINO	FECHA	RECIBE	SALIDA: FECHA	SE CONFECCIONO	DESTINO	REFERENCIA	ARCHIVO: FECHA
-	Antecedentes	Voi [illegible]	Sgto N2	9/6/89	Memo (A) 666/89	[illegible]		
-				14/6/89	Memo (A) 667/89	SMA		
-				21/6/89	Memo (A) 668/89 (estrictamente secreto)	S.S.FF.A.A.		26-6-89
-6	archivo	—	—	8/6/89	Fotoc.	C. Militar		9-6-89
-6								
Z-6	archivo			5/6/89	Fotoc.	Militar		6-6-89
-	Jefe Dpto		—	5/6/89	T.I. 140/89	Dpto. IV/DGI-D		
-	Antecedentes		Sgto N2	14/6/89	Memo (A) 669/89	Centro Militar		
-	archivo			2/6/89	Fotoc.	C. Militar		6-6-89
A-1	1) ant. 2) Archivo 3) archivo		1) Sgto N2	2/6/89 14/6/89	Memo (A) 676/89 Fotoc.	SSFFAA Militar		
B-2	1) ant. 2) BXX			2/6/89 14/6/89	Memo (A) 675/89 Fotoc.	SSFFAA Militar		15-6-89
A-1	BXX	02/[illegible]	Sgto N2					
A-2	BXX							
A-1	BXX							
B-2	BXX	5/6/89	Sgto N2	5/6/89	PEI 11/89	DNII		
B-2	BXX			5/6/89	PEI 12/89	D.N.II		
-	archivo							6-6-89
-	Antecedentes	02/[illegible]	Sgto N2	14/6/89	Memo (A) 677/89	P.N.N.		
-				14/6/89	Memo (A) 678/89	P.N.N.		
-				14/6/89	Memo (A) 679/89	P.N.N.		
-				14/6/89	Memo (A) 680/89	P.N.N.		
B-6	archivo			5/6/89	Fotoc.	Dpto. III - Sector Estudiantil		6-6-89
C-3	archivo			5/6/89	Fotoc.	Militar - Sector Familiar		
-	archivo			5/6/89	Fotoc.	Militar		
C-3	archivo			5/6/89	Fotoc.	Militar - Sindical (cap. delgado)		7-6-89
-	archivo			5/6/89	Fotoc.	Sector Estudiantil		6-6-89
B-2	archivo			5/6/89	Fotoc.	Sector Estudiantil		
-	Antecedentes	5/6/89	Sgto N2	14/6/89	Memo (A) 681/89	E-2		
-				14/6/89	Memo (A) 682/89	D.N. Policía Caminera		
-	archivo							6-6-89
-	antecedentes	5/6/89	Sgto N2	13/6/89	Memo (A) 684/89 (C/A)	Dpto. IV (DGI)		
-	archivo			5/6/89	Fotoc.	Sector Estudiantil		6-6-89

Nº P. E	FECHA	Nº ENT. Sec.	HORA de ENT.	PROCEDENCIA		ASUNTO
901633	5. JUN 1989	-	1200	Círculo Militar	✓	Nota Nº 190/89 - Sol. Aut. de José Jozel Rosenbaum (1/1)
901634	" "	-		Depto. II/96 I D	✓	F.I. 68/89. Diarios Oficiales Nros. 22846 al 22868 de fechas: 17/18/20/21/24/26/26/27/28/AGO - 2/3/4/5/8/9/10/11/12/15/16/
901635	"	—	14.00	Prensa Sindical	✓	Art. "La Hora" 29/5/85: "Rendición bloqueados más de 100 mil metalúrgicos (1/1)
901636	"	-		Prensa Sindical	✓	Art. "La Democracia" 2/Jun - La Hora - 2/Jun
901637	" "	1950	1400	E. of. 6 FA (SMT)	✓	Recibo de Subvencion Nº 086/89 1/1
901638	" "	1951			✓	Recibo de Subvencion Nº 085/89 1/2
901639	" "	1952			✓	Recibo de Subvencion Nº 087/89 1/1
901640	" "	1953			✓	Recibo de Subvencion Nº 088/89 1/1
901641	" "	-	1555	Depto. Prensa	✓	Carne del 30/31/5/89 1/6
901642	" "	1958	1600	Depto. D/E/I/E	✓	Recibo de Subvencion Nº 184/2 Sn/89 1/2
901643	" "	1959			✓	Recibo de Subvencion Nº 180/2 Sn/89 1/2
901644	" "	1960			✓	Recibo de Subvencion Nº 183/2 Sn/89 1/2
901645	" "	1961			✓	Recibo de Subvencion Nº 182/2 Sn/89 1/1
901646	" "	1962			✓	Recibo de Subvencion Nº 181/2 Sn/89 1/3
901647	"	—	1700	DNII	✓	Mem. Nro 064 25/5/85: Conferencia Mistral del P.C.U. (1/1)
901648	"	—	1815	Prensa Militar	✓	Alternativa Socialista: 1º Jun (1/1)
901649	8. JUN 1989	1946	1010	D.G. Estadística y Censos	✓	Boletín Semanal MAYO/89 (4/78)
901650	" "	"	350	Depto. II Militar	✓	Prensa "Brecha" 2/Jun Pl. "El Círculo combate de nuevo" 1/1
901651	" "	-		DNII	✓	Audición de radio AZUL F.M. ex 30 USADO } EMISORA ex 44 PANAMERICANA del 22/
901652	" "	—	1410	Depto. II - DNII	✓	Mem. Nº 065/89 Pl: Actividades del Movimiento de Trabajadores Cristianos en Paysandú
901653	" "	"	1530	Depto. II - Prensa	✓	Recibo del Quincenario "El Popular" del 6/Jun/89 1/3
901654	" "	-		Depto. II - Prensa Chica	✓	Nº 142/89 De Prensa del 06/Jun/89 1/10
901655	" "	1982		Depto. II Nal. Caminera	✓	O/Nº 39/89 De Aut 1/1
901656	" "	1983	1540	Depto. II	✓	Convocatoria al C6 E Nº 12/13 y Acta 8884
901657	"	—	1400	Prensa Sindical (banca)	✓	Art. La República 2/6/85 (1/1)
901658	7. JUN 1989	-	0820	Depto. II (Rec I) D6 E D	✓	Revista "Palabra Socialista" Nros. 56 y 59 (1/12) (1/12) /89 - 89
901659	"	-	1330	Prensa Educación	✓	Art. El Día - La República 6/Jun
901660	" "	-	1983	N. De No.	✓	O/Nº 88 De/89 1/3
901661	" "	-	1987	Depto. II/D/E	✓	Recibo de Subvencion Nº 185/2 Sn/89 1/1
901662	" "	-	1988		✓	Recibo de Subvencion Nº 191/2 Sn/89 1/1
901663	" "	-	1989		✓	Recibo de Subvencion Nº 192/2 Sn/89 1/1
901664	" "	-	1990		✓	Recibo de Subvencion Nº 193/2 Sn/89 1/2

PASA A: DESTINO	FECHA	RECIBE	SALIDA FECHA	SE CONFECCIONO	SALIDA DESTINO	REFERENCIA	FECHA
Arquitectura	5/6/89	Sdo. N.Z.	14/6/89	Memo (A) 688/89	Consejo Militar		
Archivo					1) Económico - Sdo. Yañez - 2) Educación - Sdo. Jaimes		9-6-89
Archivo			5 Junio/89	Fotoc.	P. Lunch		6-6-89
Archivo			5 Junio/89	Fotoc	P. Lunch		
Jurídico			14/6/89	Memo (A) 625/89	A-2		
Jurídico			14/6/89	Memo (A) 686/89	A-2		
Jurídico			14/6/89	Memo (A) 687/89	A-2		
Jurídico			14/6/89	Memo (A) 688/89	A-2		
Archivo			5/6/89	Fotoc	Archivo		
Jurídico			14/6/89	Memo (A) 689/89	E-2		6-6-89
Jurídico	6/6/89	Sdo. N.Z.	20/6/89	Memo (A) N° 690/89	E-2		
Jurídico			20/6/89	Memo (A) N° 691/89	E-2		
Jurídico			21/6/89	Memo (A) N° 692/89	E-2		
Jurídico			20/6/89	Memo (A) N° 693/89	E-2		
4-2. Archivo			5 Junio/89	Fotoc	P. Auditoría		6-6-89
Archivo			5 Junio/89	Fotoc	P. Auditoría		
P. Económico	6/6/89	Sdo. Yañez					
3-2 Archivo			6 Junio/89	Fotoc	Archivo		6-6-89
Archivo			6 Junio/89	Fotoc	Archivo		7-6-89
Archivo			6 Junio/89	Fotoc	Archivo		
Archivo			6 Junio/89	Fotoc	Archivo		
Ambiental			21/6/89	Memo (A) 688/89	Jefe, D, Sub-Dto. D. Ambiental		
Ambiental							
Archivo			6/7/89	Fotoc.	Secretaría		7-6-89
P. Militar	7/6/89	Sdo. F. Rodríguez					
Archivo			7/6/89	Fotoc.	Educación		9-6-89
Jurídico	7/6/89	Sdo. N.Z.	20/6/89	Memo (A) N° 694/89	E-2		
Jurídico			30/6/89	Memo (A) N° 700/89	E-2		
Jurídico			30/6/89	Memo (A) N° 701/89	E-2		
Jurídico			30/6/89	Memo (A) N° 702/89	E-2		
Jurídico			30/6/89	Memo (A) N° 703/89	E-2		

Nº R.E	FECHA	Nº ENT. SEC.	HORA de ENT.	PROCEDENCIA	ASUNTO
890/1665	7. JUN 1989	-	1455	Dpto. - PRENSA	Presidencia del CN con Comandantes en Jefe. reclaman permanencia jurídico desde 1984
890/1666	" "	1964			Legajo Nº 184/89 Ref. Indulto p/s que ha sido bajo por diferentes causales 1/3
890/1667	" "	1965	1515		Legajo Nº 185/89 Ref. Presento firmante del referendum (copia) de ese Archivo 1/3
890/1668	" "	1966			Legajo Nº 186/89 Ref. Presento firmante del referendum que s. PINTOS ORDOÑEZ 1/3
890/1669	" "	1967			Legajo Nº 187/89 Ref. Presento firmante del referendum Hodys E. TENDER BENEDECE 1/2
890/1670	" "	1968			Legajo Nº 188/89 Ref. Postulantes a Ingreso firmante Ingreso con antecedente Pdo Grupo
890/1671	" "	1971	1537		Legajo Nº 325-2/89 Ref: SDO (EOE) Oficio REGIST. ESTADO remitiendo información a Daniel MURRÍA (P-CU) 1/2
890/1672	" "	1972			Legajo Nº 334-2/89 Ref: Bancos cubanos Transferencia pesos Pdo Grupo Negociados estados Unidos
890/1673	8. JUN 1989	"			Memo 367/89 - Reunión Zonal III (MLN) 1/1
890/1674	" "	"			Memo 366/89 - EAHS - 24/5/89 en el local de FUSNA Reunión con diferentes gremios e interfrentes de movimientos y
890/1675	" "	"			Memo 365/89: MPP - Reunión en el Club Parque Rodó (1/1)
890/1676	" "	"	0715		Memo 364/89 - MPP. 25/5/89 - Reunión en el local del MLN del grupo de Base Cordón - 29/5/89 en el local MLN (Reunión de Fracción del MPP)
890/1677	" "	"			Memo 363/89 - Ref. Andrea Vitale - Contacto con interfrentes del MLN a los efectos de ingresar al mismo (1/1)
890/1678	" "	1995		SSFFAA - Dpto. II/EM.	PEI 191/89 - Vehículo con adhesivos pro. referentes disidas y otros de 17 fecha (1/2)
890/1679	" "	1994			PEI 190/89 - (Sol. Aut.) - Ref. Eduardo Salaverri - Rubén Ernesto Cini Correa, adherentes al Voto Verde (1/2)
890/1680	" "	-		Sub/Ofor/Interior/DGID	Informe 155/89 - Carta tirada por debajo de la puerta en el Consulado Argentino en nuestra Capital del Partido de los Tres
890/1681	" "	1991		Direc. Gral. de Estadísticas y Censos	Comunicado de Prensa 5/JUN/89 (Tribunal de Cuentas) 1/4
890/1682	" "	-		Dpto. II/DGEI	Informativo de Prensa. Amnistía del Sur y Resto del Mundo Nº 38/7/JUN/88) 1/3 (apartes cortes por diferentes causa
890/1683	" "	-	0740	Dirección/DGEI	Directiva U: 3/06/JUN/89 - Procedimiento a seguir con aquellas personas afines a esta Acción fue solicitan ingresar a las
890/1684	" "	-		Dpto. III/Ref I	Memo 348/89 - Adj: 1) actividades a cumplir en el Congreso del F.A. el 3 y 4/JUN - 2) Plataforma fue sería desarrollada en el
890/1685	" "	-			T.I 136/89. Adj. 177/89 (Sec.) Boletines del MDN 8706 y Reservado 2554 .-
890/1686	" "	-		DGII/DGEI	T.I 137/89 - Adj. T.I 168/89 (Sec.) Boletines del MDN. 8704 y 8705 .-
890/1687	" "	-	1025	Dpto. III/Ref I	Memo 369/89 - Grupos Barriales del Zonal III, existían 23 Comisiones Barriales (1/1)
890/1688	" "	"		Dpto. IV/DGEI	T.I 189/Ref III/89 - Solicita sugerencias para llevar a cabo la Instrucción Básica al Personal que ingresa (1/1)
890/1689	" "	"			Memo 376/89 - Actividades Partido Nacional (1/1)
890/1690	" "	"			Memo 375/89 - Actividades de la CNT (1/1)
890/1691	" "	"	1200	Dpto. III/Ref I/DGEI	Memo 374/89. Actividades del MPP - Discrepancias del PVP con interfrentes del MLN (1/1)
890/1692	" "	"			Memo 373/89. Actividades dentro del F. Amplio (1/1)
890/1693	" "	"			Memo 372/89. Actividades del PIT/CNT (1/1)
890/1694	" "	"			Memo 371/89. Posibles interfrentes del MLN - Jesús Gareca - Walter Silva (1/1)
890/1695	" "	-			Memo 370/89 - Actividades de Wilson Blanco en la Vega (dentro del SUNCA) funcionario una facción opositora llamada
890/1696	" "	-	1410.	Dpto. I - Federal	Prensa del 07/JUN 1/7

EVAL	PASA A: DESTINO	FECHA	RECIBE	SALIDA FECHA	SE CONFECCIONO	DESTINO	REFERENCIA	FECHA
-	Archivo			7/6/89	Folio	Lic. Gutiérrez		9-6-89
A-1	Box							
A-1	Box							
A-2	Box	7/6/89	Folio	8/6/89	Resolución Folio	Sres.	2858 - 3264	
A-2	Box							
A-1	Box						1112 - 2325	
B-6	Box	7/6/89	Folio	7/6/89	Folio	Gutiérrez		
B-6	Archivo			7/6/89		Gutiérrez Depto III	2088	
B-6	archivo	—	—			C. Militar		
B-6	archivo	—	—			C. Militar		
B-6	Archivo	—	—	8/6/89		C. Militar		
C-6	archivo	—	—			C. Militar		
B-6	archivo	—	—		Folio	C. Militar		
A-2	archivo	—	—			C. Militar		
A-2	archivo	—	—	8/6/89	Resolución Folio	C. Militar - Antecedentes - Sdo. Francisco		
-	archivo	—	—			C. Militar		
-	C. Económico	12/6/89	Vda Folio					
-	Archivo	—	—	—	—	—	—	9-6-89
-	Comisión Investigación y Esclarecimiento	8/6/89	Cbo. Flores	Archivo en M/central				
-	C. Político	8/6/89	Sdo. Páiz					
-	Box - 30/6/89	8/6/89	Cbo. Flores	7/7/89	F.I. 169/89	Depto. II/DGSE		
-	Comisión Box - 30/6/89	8/6/89	Cbo. Flores					
B-6	Archivo			8/6/89	Folio	Gutiérrez		13-6-89
-	Jefe Depto.	8/6/89	Cbo. Flores	9/6/89	F.I. Nº 144/89	Depto. II/DGSE		
C-6	Archivo			9/6/89	Folio	Suazo		
C-6						Gutiérrez		
C-6						Gutiérrez		13-6-89
C-3						Suazo		
C-3						Suazo		
-						Suazo - Gutiérrez		
C-6	Archivo			13/6/89	P.I. 13/89 - C-2/DGI	Militar		
-	Archivo			9/6/89	Folio -	Gutiérrez		9-6-89
				8/6/89	Folio			

O.R.E.	FECHA	Nº ENT SEC.	HORA de ENT.	PROCEDENCIA	ASUNTO
301697	9. JUN 1989	—			Hemo 377/89 - Actividades del MPP (lista de candidatos del MPP.) Viernes 9/JUN se inaugura el primer local del MPP, funcionará
301698	" "	—			Hemo 378/89 - Funcionamiento del MLN (1/1)
301699	" "	—			Hemo 379/89 - Actividades de la izquierda - 2/JUN - acto organizado por FEDEFAM "Día del detenido desaparecido Universal"
301700	" "	—			Hemo 380/89 - Panfleto PST repartido el 2/JUN en Plaza Cagancha, contra las razzias y el asesinato por el MPP (1/2)
301701	" "	—	1130	Dpto. III/REI/DGID	Hemo 381/89 - Grupo Juvenil del MLN (1/1)
301702	" "	—			Hemo 382/89 - Prórroga realización Congreso del MLN (1/1)
301703	" "	—			Hemo 383/89 - Reunión del Comité Central del MLN - 6/JUN/89 (1/1)
301704	" "	—			Hemo 384/89 - Ref. Carlos Casarez (MLN) fundó como responsable de Propaganda (1/1)
301705	" "	—			Hemo 385/89 - Zonal III - MLN (1/1)
301706	" "	—	1410	Dpto III/DGID	Hemo Nº 386/89 Ref. Junta de Fomento de Vivienda para docentes universitarios 1/JUN 1/5
301707	" "	—	1415	Dpto III/DGID	PEI Nº 035/89 Ref. Nota enviada por el Partido Trabajador al Consulado de la Rep. Argentina 1/2
301708	" "	2028	1430	Dpto FF AA	PEI Nº 41/89 Ref. Amnistía 1/12
301709	" "	—			Prensa del 27/MAY LA REPÚBLICA - Caja de Jubilaciones y Pensiones Universitarios 1/1
301710	" "	—			Prensa del 03/JUN EL DÍA, 14 HORAS Ref. HALSON S.A. Sindicato caminos 1/3
301711	" "	—	1450		Prensa del 04/JUN LA REPÚBLICA, EL DÍA, LA HORA Ref. LA MAÑANA, Taller Educación, ASCEEP 1/4
301712	" "	—			Prensa del 05/JUN LA REPÚBLICA, 14 HORAS Ref. SAG 1/2
301713	" "	—			Prensa del 06/JUN 14 HORAS Ref. LA MAÑANA, VICTOR SA e Inspección vehículos 1/3
301714	" "	2018	1500	Secretaría pdte. J.F. FFAA Dpto III EXE	I.A. OCBEP 8885/86, Comunicación Nº 14, Circular Nº 1 y Cap 8 de la circular Nº 3
301715	" "	RCB	1630		PEI Nº 189/89 Ref. Decreto Vº - Amnistía. Giménez del MERCOSA no le renovó el contrato multa
301716	" "	2021			Decreto de Intendente Nº 1681/3/JUN/89 1/1
301717	" "	—	1770	PRENSA - LA JUVENTUD	Recurso 2/JUN Ref. la ley de Prensa 1/2
301718	" "	—	1800	PRENSA - LA MAÑANA	Recurso 2/JUN Ref. las mujeres se sindicalizan - Congreso III de la F.T.C. 1/2
301719	" "	—	1825	Dpto V - DGR Prensa - Educación	Hemo Sfo ref. Elecciones en la Caja de Jubilaciones y Pensiones de Prof. Universitarios
301720	12. JUN 1989	—		Dpto II/DGID	Act. Procesada 2/6/89 pág 14 - Listas de candidatos del orden docente (1/1)
301721	" "	—			T.I. 173/89. Remite Telex 01291 de Prime Washington
301722	" "	2032			PEI 193/89. Información ref. Grupo Coral denominado "Saint Dominique" (del Dpto. de Ille Grandes) 1/3
301723	" "	2031		S.S.FF.AA	PEI 192/89 - Ref. Ascensos ante la Escuela Militar Diego Martín Rivitado (del Dpto. de él y de sus padres) 1/1
301724	" "	2033			PEI 194/89 - Ref. Pedido que estudie fijar el mando instalaciones militar (Escuela Militar) Mat. 956408 (Ydc
301725	" "	—	1950	Dpto I/DGID	Hemo SN 6/6/89 - Coordinadora contra la Robrera "Villa Española" (MLN-T) 1/1
301726	" "	—		Decisión/DGID	I.A. Orden General del Servicio Nº 26/89 - Uso de lacas negras y túnicas azul por parte del Ej/Disposiciones (1/1)
301727	" "	—		Subdir/Subdir/Subdir/PEI	T.I. 48/89 - Ref. Serv. Contratados (1/2)
301728	" "	—		Dpto I/DGID	Informaciones de Prensa Semanario del Sur y Resto del Mundo Nº 38/9/6/89 (1/6)

EVAL	PASA A: DESTINO	FECHA	RECIBE	SALIDA FECHA	SE CONFECCIONO	DESTINO	REFERENCIA	FECHA
B-6	archivo					C. Militar		15-6-89
B-6	archivo					Militar		
B-6	archivo					Militar		
—	archivo					Militar		
B-6	archivo			9/6/89	Fotoc.	Militar		
B-6	archivo					Militar		
B-6	archivo					Militar		
B-6	archivo					Militar		
B-6	Archivo					Militar		
	Archivo			8/6/89	Fotoc	Militar		
A-1	archivo			12/6/89	Fotoc.	Militar		
	Antecedentes	8/6/89	Sgto 1.º	21/6/89	Memo (A) 709/89	SSFFAA		13-6-89
—								
—	Archivo			8/6/89	Fotoc	Seguridad		
—								
—								
—								
—								
—	Cumplido Hoja							
A-1	1) Ant 2) 3-		Sgto 1.º	14/6/89	Memo (A) 710/89	SSFFAA		
—	Antecedentes			8/6/89	Memo (A) 711/89	E.M.		
—	Archivo			8/6/89	Fotoc.	Militar		
—	Archivo			8/6/89	Fotoc	Militar		13-6-89
—	Archivo			8/6/89	Fotoc	Militar - Seguridad		
—	Archivo			12/6/89	Fotoc.	Educación		
—	1) archivo 2) antecedentes	14/6/89 12/6/89	Sto Ordenanza Cbo. D. Martinez	8/6/89	Memo (A) 712/89	Ant - SSFFAA		15-7-89
A-2	Archivo			8/6/89	Fotoc.	Ant - Fiscal/Cap Delgado	-2041 - 3848	13-6-89
B-2	archivo			21/6/89	Memo (A) 713/89	1) Antecedentes SSFFAA 2) C. Militar		
A-1	archivo			12/6/89	Fotoc	Militar		
A-2	Archivo					Militar		
—	Copoc. Jur. Naval -		Cbo Morales	Archivo en Ordenanza				
—	M/Central	12/6/89		19/6/89	T.D. 152/89	S/D Interior		
—	Archivo							13-6-89

Nº R.E	FECHA	Nº EST SEC	HORA de EST.	PROCEDENCIA	ASUNTO
890/1729	12. JUN 1989	—	1150	Dpto II (Dpto I)	Novedades de Radio - Sumario de Información período 02 al 09/JUN/89 (1/11)
890/1730	" "	—	1410		Prensa del 08/JUN/89
890/1731	" "	—	1800		Situación de subversión Nº 020/89 1/1
890/1732	" "	2082			P.S Nº 034/89 1/2
890/1733	" "	—		Ejército	Memo Dpto Ref. Liceo Nº 1 (José Enrique Rodo) persona de tendencia izquierdista 1/1
890/1734	" "	—			Memo Dpto Ref. Alvaro PACHELLO (F.S. 20E) 1/1
890/1735	" "	—			Memo Dpto Ref. CX44 Radio Panamericana (RN(T)) Anunciante 1/1
890/1736	" "	—			Memo Dpto Ref. Movimiento de Participación Popular en Paysandú 1/1
890/1737	" "	—			Memo Dpto Ref. Detalles de la FDI en Día del Libertador y Asunción 1/1
890/1738	" "	—			Memo Dpto Ref. Detalles del P.S. "Nuclo Villa Dolores" y "Walter Pedigue" 1/1
890/1739	" "	—			Memo Dpto Ref. M.P.P. detalles en Estrenuas y Santiago Rivas 1/1
890/1740	13. JUN 1989	—	1015	Dpto. I (C. militar)	Memo - Ref. a: Situación General de la Izquierda del 12/VI/89 (9/VI/89) 1/18
890/1741	" "	—		Dpto. I (Dpto I)	I.I. 142/89 - I.I. 180/89 - Adj. Boletines del MDN 8707 y Reservado 2555
890/1742	" "	—		Prensa (Educación)	Artículo de "La Voz Popular" 10/6/89 - Hoy 5/10/6/89 - /11/6/89 - La República - 11/6/89 (1/4)
890/1743	" "	—			Memo 392/89 - Actividades del MPP (1/2)
890/1744	" "	—			Memo 393/89 - Actividades de los Tupamaros - medios retornan a sus actividades con el Senador Zumarán - Embajador Uruguayo Brasil Radicado en EE.UU. está interesado
890/1745	" "	—	1030		Memo 394/89 - Actividades del P. Nacional (1/1)
890/1746	" "	—			Memo 395/89 - Conexiones internacionales del P.T. (cuyo fotos y Chilenos) comunicaciones de Vital Andrade, contactos con trotskistas ay
890/1747	" "	—		Dpto. III (Dpto I)	Memo 396/89 - Actividades de grupos izquierdistas (1/1)
890/1748	" "	—			Memo 397/89 - Desafiados el P.T. de Vital Andrade está trabajando junto a los desafiados (de gran valor) (indicando que hagan
890/1749	" "	—			Memo 398/89 - Autoridades del Cerro abrirán una policlínica en la calle Defensa (1/1)
890/1750	" "	—			Memo 399/89 - Posibles vinculaciones de la OLP con la FDI - Raúl Rosende en Panamá mantiene litigio con militares
890/1751	" "	—			Memo 400/89 - Congreso del Frente Amplio realizado el 03/04/JUN (1/1)
890/1752	" "	—		Dpto I - ALTERNATIVA	Artículo del 1/JUN/89 del Diario "El Día" sobre escritor cubano - entrevista con una redactora - actitud esposo en cores
890/1753	" "	—	1400	Dpto II (Dpto I)	Fax 008/89 ref. Sol. Relación de representantes uruguayos que asistirán al XII Festival de la Juventud
890/1754	" "	—		Dpto I - EL DIA	Artículo del 13/JUN ref. el jueves gran inauguración Monumento a los próceres, dijo BREZZO 1/1
890/1755	" "	—	1430	Dpto I - Prensa	Prensa del 08/09/JUN de acontecimientos y escritos del F. Amplio, P. Nacional 1/6
890/1756	" "	2067		D. del P. Camnera	Of. Nº 404/89 S/ Ant 1/1
890/1757	" "	2064			Of. Nº 409/89 S/ Ant 1/1
890/1758	" "	2065	1600		Of. Nº 412/89 S/ Ant 1/1
890/1759	" "	2066		S. de Inteligencia	Of. Nº 428/89 1/6
890/1760	" "	2068			Of. Nº 439/89 1/14

EVAL

CASA A: DESTINO	FECHA	RECIBE
Archivado		
Archivo	16/6/89	Sdo Nz
Archivado		Sdo Nz
Archivo		
Archivo		
Archivo CONC.	20/6/89 - Sdo Nz / 13/6/89	Sdo Nz
Archivo		
C-6		
C-6		
C-3		
C-6		
C-6		
C-3		
C-6		
E-6		
C-3		
Archivo		
Archivo		
Archivo		
Archivo		
Archivo	14/6/89	Sdo Nz

SALIDA FECHA	SE CONFECCIONO	DESTINO
2/6/89	Copia	Archivo
20/6/89	Memo (1) nº 714/89	E-2
21/6/89	Memo (1) 712/89	SMA
		Archivo
12/6/89	Copia Sdo M. Ferreira	Archivo
14/6/89	PEI 14/89	E-2 - N-2 - A-2 - Sdo. de PEI
13/6/89	1 ejemplar - C Militar	1 ejemplar - AGE II - DPD II, DPD III
7/6/89	T.I 169/89	Dpto II/DEID
13/6/89	Copia	Educación Física
		Archivo
		Archivo
		Archivo
		Archivo
		Archivo
		Archivo
		Archivo
		Archivo
		Archivo
14/6/89		
14/6/89	Copia	Archivo
	Archivo en 3 MARCOS - Se contesta fax con la posición información - (SV)	
13/6/89	Copia	Archivo
13/6/89	Copia	Archivo
21/6/89	Memo (1) 717/89	P. Comunicación
30/6/89	Memo (1) 718/89	Dpto Personal
21/6/89	Memo (1) 719/89	P. Comunicación
30/6/89	Memo (1) 720/89	SSDPA
30/6/89	Memo (1) 721/89	SSDPA

REFERENCIA	FECHA
	13-6-89
	13-6-89
	15-6-89
	28-6-89
	15-6-89
	15-6-89

Nº R.E.	FECHA	Hs. ENT. SEC.	HORA de ENT.	PROCEDENCIA
8901769	1989	2048	1640	S/A
8901762	"	"		Plaza Mayor Los Hoyos La Esperanza La Esperanza La Esperanza
8901763	"	"		
8901764	"	"	1700	
8901765	"	"		
8901766	"	"		
8901767	"	"	1720	Dpto. Dpto.
8901768	"	"	1730	Dpto. Dpto.
8901769	"	2054	1800	Dpto.
8901770	"	2064		Secretaría Dpto.
8901771	"	1989	1230	Dpto. Dpto.
8901772	"	2051	1440	S/S FF. AA.
8901773	"	2052		
8901774	"	2053		
8901775	"	2054		
8901776	"	2056		
8901777	"	2067	1500	Del Paso Frontera
8901778	"	2070		
8901779	"	2071		
8901780	"	2072		
8901781	"	2073		Dpto. Exte
8901782	"	2074		
8901783	"	2075		
8901784	"	2076		
8901785	"	2077		
8901786	"	"	1540	Dpto. IV Cpo.
8901787	"	"		Dpto. III Cpo.
8901788	"	"		
8901789	"	"	1650	Dptos. Salta
8901790	"	"		
8901791	"	"	1715	Dptos. Salta
8901792	"	"	1735	Dptos. Jujuy

A S U N T O

P.S Nº 035/88 R 1/1
Recibo 20/4/88 ref: Nos solicita el Hoy Sr (R) CARLOS ALBERTO CORSO 1/1
Recibo 20/4/88 ref: Fallecimiento de Familiar civil. Juan N CORREA 1/1
Recibo 20/4/88 ref: Fallecimiento por enfermedad del capitán Naval (CG) Alberto LOZANO 1/1
Recibo 12/5/88 ref: Se requiere hasta mil Pesos para Vías Varias y R.A. I Batallón de Elbio POSSE 1/1
Recibo 16/5/88 ref: Cabo 1º MALAN replica cuadro de calificación. 1/1
P.S Nº 150/88 Adj: Nueva Clave del 13/10/88 Nº 16
Fernando ref: [illegible] Subjefe del E.C. Ejército del P.S 1/2
P.S Nº 142/88 Adj P.S Nº 180/88 - Ref.: BTIAN Nº 8707 y Reservado 2555
Orden CGE Nº 8887 Comunicación del CGE Nº 15
Recibo del 1/6/88 Alternativa ref: Programación de ex44 Radio Panamericana para 2030
P.E.S Nº 165/88 Recibo P.S 88/88 ref: Solicitando ingreso al SSFF y recientes ingresos 1/1
P.E.S Nº 196/88 ref: Denuncia sobre daños y perjuicios del Ministerio. cuido el S.M.U 1/1
P.E.S Nº 1978 ref: Manda a MEDERO firmó por el referendum y debería remitir cuidado el 01/10
P.E.S Nº 1988 ref: Susana ESCALA había participado en sepelio de SEDIC (Amplio P.S 112/88) 1/1
P.E.S Nº 1988 ref: Alfredo y balconeros encontrados Amplio P.S 166/88 1/2
P.S Nº 225/88 [illegible] 1/2
Recibo de Intendencia Nº 197 3/11/88 1/1
Recibo de Intendencia Nº 198 3/11/88 1/2
Recibo de Intendencia Nº 199 3/11/88 1/2
Recibo de Intendencia Nº 200 3/11/88 1/2
Recibo de Intendencia Nº 201 3/11/88 1/2
Recibo de Intendencia Nº 202 3/11/88 1/1
Recibo de Intendencia Nº 203 3/11/88 1/1
Recibo de Intendencia Nº 204 3/11/88 1/1
P.S Nº 231/88 Ref. P.S que debe Prestar Juramento a la Bandera el 19/XII 1/1
Memorando 88 Adj: Folleto de "NACIONES UNIDAS" 1/5
Memorando 88 Adj: Cartilla, Usuario y Pasaporte AEN y de Migraciones empleado
P.S Nº 3/88 (Suc 8) Ref. Asociación Pro-Discapacitados mental, integrado por MW 1/1
P.S Nº 87/88 (Suc 10) ref: Cumplimiento de Subjefe de MW el señor de Coronel Sendic 1/1
Prensa del 14/XII/88 1/2
Prensa del 07/XII/88 ref: Edit. Día de la COFAE 1/2

EVAL	PASA A: DESTINO	FECHA	RECIBE	SALIDA FECHA	SE CONFECCIONO	DESTINO		REFERENCIA	FECHA
–	[illegible]	13/6	Sgto N 12	21/6/89	Mano (A) 722/89	SMA			
–	BXX	13/6	Sgto N 12						
–	Archivo			13/6/89	Fotoc.	[illegible]			15-6-8
–	Archivo			13/6/89	Fotoc	[illegible]			
–	Movimiento	[illegible]	(VER RE. 8901741)	–	–	–	–	–	–
–	Archivo			14/6/89	Fotoc.	[illegible]			15-6-8
A-1	BXX	14/6/89	Sgto N 12					1670-2325	
A-2	Archivo			14/6/89	Fotoc	Carpeta Med [illegible]		8901947	15-6-8
A-1	BXX	14/6/89	Sgto N 12						
A-1	BXX								
A-2	Archivo			14/6/89	Fotoc.	[illegible]	100P		15-6-8
–	Anteriormente	14/6/89	Sgto N 12	30/6/89	Mano (A) N° 725/89	Dibl. P. Frontera	1490		
–				30/6/89	Mano (A) N° 726/89	E-2			
–				5/7/89	Mano (A) N° 727/89	E-2			
–				5/7/89	Mano (A) N° 728/89	E-2			
–				5/7/89	Mano (A) N° 729/89	E-2			
–				5/7/89	Mano (A) N° 730/89	E-2			
–				30/6/89	Mano (A) N° 731/89	E-2			
–				5/7/89	Mano (A) N° 732/89	E-2			
–				5/7/89	Mano (A) N° 733/89	E-2			
–	Encargado Personal	[illegible]							
	Archivo			15/6/89	Fotoc.	C. Ficofacial - Cap. Delgado Recibe			20-6-8
	Sindical	15/6/89							
A-1				14/6/89	Fotoc	[illegible]			15-6-8
A-1									
B-2									
–	Archivo			14/6/89	Fotoc	[illegible]			
–	Archivo			14/6/89	Fotoc	[illegible]			

Nº R.E.	FECHA	HORA ENT. SEC.	HORA de ENT	PROCEDENCIA		ASUNTO
8901793	5. JUN 1989	-		Dcción | DGSD	I.A.	Orden General del Servicio Nº 27/89. "Procedimiento a seguir cuando se soliciten Accidentes de Tránsito (1/1) Dpto. Adm.
8901794	" "	-		AGESE 1965 D	V	T.I. 143/89. Adj. Folios 884 y 885 (Doc. del Comando RC 8815/87).
8901795	" "	-	1050	Ca. c|Inf.|Ejército (Sec. Operaciones)	V	Solicitud de Antecedentes Nº 21/89 (1/1)
8901796	" "	-		Sub-Dcción-Ent |0650	V	Informe Nº 157/89 - Adj. relación de Jerarcas/altos, actuales de la Empresa de Construcción Cayetano Carevallo (1/2)
8901797	" "	-		Dpto. II |0650	V	Informativo de Prensa - Amenaza del Sur y Resto del Mundo Nº 39/14/6/89 (1/3)
8901798	" "	2081		2da. Div. del EHGA	V	Solicitud de Información Nº 41/89 (1/2)
8901799	" "	-	1400	Sub-Dir Interior	V	Informe Nº 158/SC Adj. Listas 240|241|242|255|256|257|258|259|260 (Orden Diferente) 1/10
8901800	" "	-	1510	Dpto D- Aviación	V	PES Nº 31/89 Bus Nº 7 Ref. Desprendido de "Aeropesquera Astro SRL" en Tribunal Sottile del 1/3
8901801	" "	2059	1530	AGES- Secretario |0650	V	TF Nº 144/89 Adj. Nº 18 |SC BMDN Nº 8708
8901802	" "	-	1800	Dpto D. Suscpol	V	Boletín Nº 9 Tarde 54 del 05/VI/89, Plato fuerte semirrecolado 1/3
8901803	" "	-	1810	Dpto D- Sindical	V	Prensa del 14|VI|89 |T
8901804	" "	-	1815	Dpto D- Aviación	V	Prensa: Necrológicas del 06|09|Jul|89 |2
8901805	6. JUN 1989	-		PRENSA - C Militar	V	Prensa - Hoja amarilla pág 19/7/JUN/89 - La República pág 6 /31/JUN/89 (1/2)
8901806	" "	-	0845	PRENSA - C Militar	V	Transcripción de artículo aparecido en publicación "Movimiento" 31/5/89 (Gustavo Vasquez-PST) 1/2
8901807	" "	-		PRENSA - C Militar	V	artículos - Ref. Expresiones públicas del 9/12/88 - Alternativa 8/JUN/89 - Hoja amarilla pág 32 /7/JUN/89 (1/7) La Hora Popular
8901808	" "	-	1015	PRENSA - C Militar	V	Artículos - Hoja amarilla pág 10/11/17/07/JUN/89 - La Hora Popular 6/6/89 - La República 5/6/89 - Hojas artículos detectadas en Sobre
8901809	" "	-		Dpto III (OP) P650	V	T.I. 157/89 - Ref. autorización de personal a copiar antecedentes en este Dpto. - (1/1)
8901810	" "	-	1400	Dpto D (650) (E-2)	V	Informe Dpto Ref. Evelio MORENO A. trabaja en LA MAÑANA (MLN(T)) 1/1
8901811	" "	-			V	Actividad 8/JUN ALTERNATIVA Ref. Víctor Rossi; director de LA HORA POPULAR 1/1
8901812	" "	-			V	Actividad 9/JUN 15 HORS Ref: Docentes, transporte, LDU 1/3
8901813	" "	-			V	Actividad del 12/JUN LA HORA Ref. Bancarios, profesores 1/2
8901814	" "	-			V	Actividad del 13/JUN LA HORA Ref. Rural, Construcción y AUTE 1/3
8901815	" "	-			V	Actividad del 13/JUN LA HORA Ref: FEM Caucho, Tanino y ANTEL 1/3
8901816	" "	-			V	Actividad del 14/JUN LA HORA y EDIS Ref: Empalme COMAGRO EN 1/2
8901817	" "	-			V	Actividad del 15/JUN LA HORA Ref. Sanidad, Cárcel, Gráficos 1/3
8901818	" "	-			V	Actividad del 17/JUN LA HORA Ref. Estudiantes de EUDECOOP 1/1
8901819	" "	-			V	Actividad del 31/JUN LA HORA Ref. Necrológicas 1/1
8901820	" "	2052			V	P.S Nº 45/89 SC Aut 1/2 Ref: Fructuoso MENESES solicita para reunir letras 1/2
8901821	" "	2091			V	P.S Nº 44/89 SC Aut 1/1
8901822	" "	2100			V	P.S Nº 47/89 SC Aut 1/1
8901823	" "	2120			V	P.S Nº 431/89 SC Aut 1/1
8901824	" "	2119			V	P.S Nº 428/89 SC Aut 1/1

Prensa Judicial; Seguridad; Aviación; S.S.F.F.; DNI P. Caminero

Nº R.E.	FECHA	Nº EXT. SEC.	Hora de ENT.	PROCEDENCIA		ASUNTO
8901793	5. JUN 1989	-		Dcción / DG.I.D	I.I.	Orden General del Servicio Nº 97/89. "Procedimiento a seguir cuando se soliciten Accidentes de Tránsito (1/1) Dto. Adj.
8901794	" "	-		AGI.I 1065 D	V	I.I. 143/89 - Adj. Folios 884 y 885 (Doc. del Comisario Rº 2815/87).
8901795	" "	-	1050	Ca. C/Inf. / Ejecutó (Sec. Operaciones)	V	Solicitud de Antecedentes Nº. 21/89 (1/1)
8901796	" "	-		Sub-Dcción-Ext. / 0650	V	Informe Nº. 157/89 - Adj. relación de Gremialistas, activistas de la Empresa de Construcción Cayetano Carevallo (1/2)
8901797	" "	-		Dpto. III / 0650	V	Informativo de Prensa - Quinchao del Sur y Resto del Mundo Nº 39/14/6/89 (1/3)
8901798	" "	2081		2da. Div. del EHGA	V	Solicitud de Información Nº. 41/89 (1/2)
8901799	" "	—	1400	Sub-Dir Interior	V	Informe Nº 158/SC Adj. Listas 240/241/242/255/256/257/258/259/260 (Orden Diferente)
8901800	" "	—	1510	Dpto D- Policía	V	PES Nº 31/89 Bol Nº 7 Ref. Desmantelamiento "Aeroservicios 8200 SRL" en Tribunal Sotelito del 1
8901801	" "	2058	1530	AGIS- Secretaría / 0650	V	T.I Nº 144/89 Adj Nº 185/SC BMDN Nº 8708
8901802	" "		1600	Dpto D. Seguridad	V	Boletín Nº 9 Lista 54 del 05/VI/89, Plataforma antidisturbios 1/13
8901803	" "	—	1810	Dpto D. Sindical	V	Prensa del 14/VI/89 1/1
8901804	" "	—	1815	Dpto D - Policía	V	Prensa Meteorológico del 06/09/VI/89 1/2
8901805	6. JUN 1989	-		PRENSA - C. Militar	V	Prensa - Hoja semanario pág 19/7/JUN/89 - La República pág 6/3/JUN/89 (1/2)
8901806	" "	-	0845	PRENSA - C. Militar	V	Transcripción de artículo aparecido en publicación "Movimiento" 31/5/89 (Gustavo Vasquez-PST) 1/2
8901807	" "	-		PRENSA - C. Militar	V	artículos - El Expansor publica del 9/12/88 - alternativa 9/JUN/89 - Hoja semanario pág 32/7/JUN/89 (1/7) La Hora Popular
8901808	" "	-	1015	PRENSA - C. Militar	V	artículos - Hoja semanario pág 10/11/17/02/JUN/89 - La Hora Popular 6/6/89 - La República 5/6/89 - Hoja con datos detectadas en Depto
8901809	" "	-		Dpto III (OP) D650	V	T.I. 157/89 - Ref. autorización de personal a copiar antecedentes en este Depto. (1/1)
8901810	" "	-	1400	Dpto D (0650) (E-2)	V	Informe Sdo Ref. Freddy MORENO A. trabajo en LA MAÑANA (HLN) 1/1
8901811	" "	-			V	Solicitud del 8/JUN ALTERNATIVA Ref: Victor Rossi, director de LA HORA POPULAR 1/1
8901812	" "	-			V	Solicitud del 8/JUN 15 HORS Ref: Docentes, transporte, LDN 1/3
8901813	" "	-			V	Solicitud del 12/JUN 24 HORS Ref Bancarios, profesores 1/2
8901814	" "	-			V	Solicitud del 12/JUN 24 HORS Ref. Rural, Comercio y AUTE 1/3
8901815	" "	-			V	Solicitud del 13/JUN 15 HORS Ref: FEMCaudina, Lanera y ANTEL 1/3
8901816	" "	-			V	Solicitud del 14/JUN 24 HORS y días Ref: Empalme COMSUR EN 1/2
8901817	" "	-			V	Solicitud del 15/JUN 24 HORS. Ref. Docentes, Cárcel, Estatales 1/5
8901818	" "	-			V	Solicitud del 12/JUN 24 HORS Ref. Estudiantes de UDELAR 1/1
8901819	" "	-			V	Solicitud del 3/JUN 24 HORS Ref. Metalúrgicos 1/1
8901820	" "	2087			V	P.S Nº 45/89 Sd Aut 1/2 Ref: Francisco MENESES solicita para realizar labores 1/2
8901821	" "	2091			V	P.S Nº 44/89 Sd Aut 1/1
8901822	" "	2100			V	P.S Nº 47/89 Sd Aut 1/1
8901823	" "	2110			V	P.S Nº 43/89 Sd Aut 1/1
8901824	" "	2119			V	P.S Nº 42/89 Sd Aut 1/1

Prensa Judicial — Seguridad Pública — S.S.F.F.S. — D.N.P. Carceraria

EVAL	PASA A: DESTINO	FECHA	RECIBE	SALIDA: FECHA	SE CONFECCIONO	DESTINO	REFERENCIA	FECHA
	conoc. de/a y- Archivo	Archivo	Bo. Mercedes					
	Jefe de Archivo/Chofer	Archivo en B/Lanus	Bo. Mercedes					
	Archivo en B/General —		Bo. Mercedes					
C-3	Antecedentes	29/6/89	Bo. N 2	30/6/89	Resol. N° 736/89	E-2		29-6-89
	Archivo			15/6/89	Conoc	Mendoza		
	Archivo			30/6/89	Resol. N° 737/89	N-2		29-6-89
	Antecedentes	29/6/89	Seguir	15/6/89	Conoc	Resistencia		
	Archivo			15/6/89	Conoc	Tucuman		
	Archivo	30/6/89	- Bo. Fernandez	7/7/89	Res. 169/89	Jefe - II/DGIPP		
	Archivo			16/6/89	Conoc	Formosa		
	Archivo			16/6/89	Conoc	Neuquen		
	Archivo				Conoc	Salta		
	Archivo					C. Militar		
	Archivo					C. Navitas		
	Archivo			16/6/89	Fotoc.	C. Aeronautica		29-6-89
	Archivo					C. Militar		
A-2	Archivo en B/Lanus - Bo. Mercedes			16/6/89	Fotoc.	Antecedentes -		
	Archivo			16/6/89	Fotoc	Salta		
						Jujuy		
						Catamarca		
						Santiago del Estero		
						Corrientes		
						Misiones		
						Entre Rios		
						Santa Fe		
						Cordoba		
						La Rioja		
						San Juan		
						Mendoza		
						San Luis		
						La Pampa		
						Rio Negro		
						Neuquen		
						Chubut		
						Santa Cruz		
						Tierra del Fuego		
						Antartida		
						Islas del Atlantico Sur		
						Buenos Aires		
						Capital Federal		
						Defensa		
						Justicia		
						Interior		
						Obras y Servicios Publicos		
						Economia		
						Cultura y Educacion		
						Trabajo		
						Salud y Accion Social		
						Agricultura, Ganaderia y Pesca		
						Industria y Mineria		
						Comercio		
						Obras y Servicios Publicos		
						Comunicaciones		
						Relaciones Exteriores y Culto		
						Presidencia de la Nacion		
						Secretaria General		
						Secretaria de Planeamiento		
						Secretaria de Inteligencia de Estado		
						Secretaria de Prensa y Difusion		
						Secretaria de Turismo		
						Secretaria de Deportes		
						Secretaria de la Mujer		
						Secretaria de Medio Ambiente		
						Secretaria de Ciencia y Tecnica		
						Secretaria de la Tercera Edad		
						Secretaria de la Juventud		
						Secretaria de Asuntos Agrarios		
						Secretaria de Asuntos Municipales		
						Secretaria de Asuntos Vecinales		
						Secretaria de Asuntos Comunitarios		
						Secretaria de Asuntos Sociales		
						Secretaria de Asuntos Culturales		
						Secretaria de Asuntos Educativos		
						Secretaria de Asuntos Laborales		
						Secretaria de Asuntos Profesionales		
						Secretaria de Asuntos Tecnicos		
						Secretaria de Asuntos Cientificos		
						Secretaria de Asuntos Artisticos		
						Secretaria de Asuntos Deportivos		
						Secretaria de Asuntos Recreativos		
						Secretaria de Asuntos Turisticos		
						Secretaria de Asuntos Ambientales		
						Secretaria de Asuntos Juveniles		
						Secretaria de Asuntos de la Mujer		
						Secretaria de Asuntos de la Tercera Edad		
						Secretaria de Asuntos de la Salud		
						Secretaria de Asuntos de la Accion Social		
						Secretaria de Asuntos de la Agricultura, Ganaderia y Pesca		
						Secretaria de Asuntos de la Industria y Mineria		
						Secretaria de Asuntos de la Comercio		
						Secretaria de Asuntos de la Obras y Servicios Publicos		
						Secretaria de Asuntos de la Comunicaciones		
						Secretaria de Asuntos de la Relaciones Exteriores y Culto		
						Secretaria de Asuntos de la Presidencia de la Nacion		
						Secretaria de Asuntos de la Secretaria General		
						Secretaria de Asuntos de la Secretaria de Planeamiento		
						Secretaria de Asuntos de la Secretaria de Inteligencia de Estado		
						Secretaria de Asuntos de la Secretaria de Prensa y Difusion		
						Secretaria de Asuntos de la Secretaria de Turismo		
						Secretaria de Asuntos de la Secretaria de Deportes		
						Secretaria de Asuntos de la Secretaria de la Mujer		
						Secretaria de Asuntos de la Secretaria de Medio Ambiente		
						Secretaria de Asuntos de la Secretaria de Ciencia y Tecnica		
						Secretaria de Asuntos de la Secretaria de la Tercera Edad		
						Secretaria de Asuntos de la Secretaria de la Juventud		
						Secretaria de Asuntos de la Secretaria de Asuntos Agrarios		
						Secretaria de Asuntos de la Secretaria de Asuntos Municipales		
						Secretaria de Asuntos de la Secretaria de Asuntos Vecinales		
						Secretaria de Asuntos de la Secretaria de Asuntos Comunitarios		
						Secretaria de Asuntos de la Secretaria de Asuntos Sociales		
						Secretaria de Asuntos de la Secretaria de Asuntos Culturales		
						Secretaria de Asuntos de la Secretaria de Asuntos Educativos		
						Secretaria de Asuntos de la Secretaria de Asuntos Laborales		
						Secretaria de Asuntos de la Secretaria de Asuntos Profesionales		
						Secretaria de Asuntos de la Secretaria de Asuntos Tecnicos		
						Secretaria de Asuntos de la Secretaria de Asuntos Cientificos		
						Secretaria de Asuntos de la Secretaria de Asuntos Artisticos		
						Secretaria de Asuntos de la Secretaria de Asuntos Deportivos		
						Secretaria de Asuntos de la Secretaria de Asuntos Recreativos		
						Secretaria de Asuntos de la Secretaria de Asuntos Turisticos		
						Secretaria de Asuntos de la Secretaria de Asuntos Ambientales		
						Secretaria de Asuntos de la Secretaria de Asuntos Juveniles		
						Secretaria de Asuntos de la Secretaria de Asuntos de la Mujer		
						Secretaria de Asuntos de la Secretaria de Asuntos de la Tercera Edad		
						Secretaria de Asuntos de la Secretaria de Asuntos de la Salud		
						Secretaria de Asuntos de la Secretaria de Asuntos de la Accion Social		
						Secretaria de Asuntos de la Secretaria de Asuntos de la Agricultura, Ganaderia y Pesca		
						Secretaria de Asuntos de la Secretaria de Asuntos de la Industria y Mineria		
						Secretaria de Asuntos de la Secretaria de Asuntos de la Comercio		
						Secretaria de Asuntos de la Secretaria de Asuntos de la Obras y Servicios Publicos		
						Secretaria de Asuntos de la Secretaria de Asuntos de la Comunicaciones		
						Secretaria de Asuntos de la Secretaria de Asuntos de la Relaciones Exteriores y Culto		
						Secretaria de Asuntos de la Secretaria de Asuntos de la Presidencia de la Nacion		
						Secretaria de Asuntos de la Secretaria de Asuntos de la Secretaria General		
						Secretaria de Asuntos de la Secretaria de Asuntos de la Secretaria de Planeamiento		
						Secretaria de Asuntos de la Secretaria de Asuntos de la Secretaria de Inteligencia de Estado		
						Secretaria de Asuntos de la Secretaria de Asuntos de la Secretaria de Prensa y Difusion		
						Secretaria de Asuntos de la Secretaria de Asuntos de la Secretaria de Turismo		
						Secretaria de Asuntos de la Secretaria de Asuntos de la Secretaria de Deportes		
						Secretaria de Asuntos de la Secretaria de Asuntos de la Secretaria de la Mujer		
						Secretaria de Asuntos de la Secretaria de Asuntos de la Secretaria de Medio Ambiente		
						Secretaria de Asuntos de la Secretaria de Asuntos de la Secretaria de Ciencia y Tecnica		
						Secretaria de Asuntos de la Secretaria de Asuntos de la Secretaria de la Tercera Edad		
						Secretaria de Asuntos de la Secretaria de Asuntos de la Secretaria de la Juventud		
						Secretaria de Asuntos de la Secretaria de Asuntos de la Secretaria de Asuntos Agrarios		
						Secretaria de Asuntos de la Secretaria de Asuntos de la Secretaria de Asuntos Municipales		
						Secretaria de Asuntos de la Secretaria de Asuntos de la Secretaria de Asuntos Vecinales		
						Secretaria de Asuntos de la Secretaria de Asuntos de la Secretaria de Asuntos Comunitarios		
						Secretaria de Asuntos de la Secretaria de Asuntos de la Secretaria de Asuntos Sociales		
						Secretaria de Asuntos de la Secretaria de Asuntos de la Secretaria de Asuntos Culturales		
						Secretaria de Asuntos de la Secretaria de Asuntos de la Secretaria de Asuntos Educativos		
						Secretaria de Asuntos de la Secretaria de Asuntos de la Secretaria de Asuntos Laborales		
						Secretaria de Asuntos de la Secretaria de Asuntos de la Secretaria de Asuntos Profesionales		
						Secretaria de Asuntos de la Secretaria de Asuntos de la Secretaria de Asuntos Tecnicos		
						Secretaria de Asuntos de la Secretaria de Asuntos de la Secretaria de Asuntos Cientificos		
						Secretaria de Asuntos de la Secretaria de Asuntos de la Secretaria de Asuntos Artisticos		
						Secretaria de Asuntos de la Secretaria de Asuntos de la Secretaria de Asuntos Deportivos		
						Secretaria de Asuntos de la Secretaria de Asuntos de la Secretaria de Asuntos Recreativos		
						Secretaria de Asuntos de la Secretaria de Asuntos de la Secretaria de Asuntos Turisticos		
						Secretaria de Asuntos de la Secretaria de Asuntos de la Secretaria de Asuntos Ambientales		
						Secretaria de Asuntos de la Secretaria de Asuntos de la Secretaria de Asuntos Juveniles		
						Secretaria de Asuntos de la Secretaria de Asuntos de la Secretaria de Asuntos de la Mujer		
						Secretaria de Asuntos de la Secretaria de Asuntos de la Secretaria de Asuntos de la Tercera Edad		
						Secretaria de Asuntos de la Secretaria de Asuntos de la Secretaria de Asuntos de la Salud		
						Secretaria de Asuntos de la Secretaria de Asuntos de la Secretaria de Asuntos de la Accion Social		
						Secretaria de Asuntos de la Secretaria de Asuntos de la Secretaria de Asuntos de la Agricultura, Ganaderia y Pesca		
						Secretaria de Asuntos de la Secretaria de Asuntos de la Secretaria de Asuntos de la Industria y Mineria		
						Secretaria de Asuntos de la Secretaria de Asuntos de la Secretaria de Asuntos de la Comercio		
						Secretaria de Asuntos de la Secretaria de Asuntos de la Secretaria de Asuntos de la Obras y Servicios Publicos		
						Secretaria de Asuntos de la Secretaria de Asuntos de la Secretaria de Asuntos de la Comunicaciones		
						Secretaria de Asuntos de la Secretaria de Asuntos de la Secretaria de Asuntos de la Relaciones Exteriores y Culto		
						Secretaria de Asuntos de la Secretaria de Asuntos de la Secretaria de Asuntos de la Presidencia de la Nacion		
						Secretaria de Asuntos de la Secretaria de Asuntos de la Secretaria de Asuntos de la Secretaria General		
						Secretaria de Asuntos de la Secretaria de Asuntos de la Secretaria de Asuntos de la Secretaria de Planeamiento		
						Secretaria de Asuntos de la Secretaria de Asuntos de la Secretaria de Asuntos de la Secretaria de Inteligencia de Estado		
						Secretaria de Asuntos de la Secretaria de Asuntos de la Secretaria de Asuntos de la Secretaria de Prensa y Difusion		
						Secretaria de Asuntos de la Secretaria de Asuntos de la Secretaria de Asuntos de la Secretaria de Turismo		
						Secretaria de Asuntos de la Secretaria de Asuntos de la Secretaria de Asuntos de la Secretaria de Deportes		
						Secretaria de Asuntos de la Secretaria de Asuntos de la Secretaria de Asuntos de la Secretaria de la Mujer		
						Secretaria de Asuntos de la Secretaria de Asuntos de la Secretaria de Asuntos de la Secretaria de Medio Ambiente		
						Secretaria de Asuntos de la Secretaria de Asuntos de la Secretaria de Asuntos de la Secretaria de Ciencia y Tecnica		
						Secretaria de Asuntos de la Secretaria de Asuntos de la Secretaria de Asuntos de la Secretaria de la Tercera Edad		
						Secretaria de Asuntos de la Secretaria de Asuntos de la Secretaria de Asuntos de la Secretaria de la Juventud		
						Secretaria de Asuntos de la Secretaria de Asuntos de la Secretaria de Asuntos de la Secretaria de Asuntos Agrarios		
						Secretaria de Asuntos de la Secretaria de Asuntos de la Secretaria de Asuntos de la Secretaria de Asuntos Municipales		
						Secretaria de Asuntos de la Secretaria de Asuntos de la Secretaria de Asuntos de la Secretaria de Asuntos Vecinales		
						Secretaria de Asuntos de la Secretaria de Asuntos de la Secretaria de Asuntos de la Secretaria de Asuntos Comunitarios		
						Secretaria de Asuntos de la Secretaria de Asuntos de la Secretaria de Asuntos de la Secretaria de Asuntos Sociales		
						Secretaria de Asuntos de la Secretaria de Asuntos de la Secretaria de Asuntos de la Secretaria de Asuntos Culturales		
						Secretaria de Asuntos de la Secretaria de Asuntos de la Secretaria de Asuntos de la Secretaria de Asuntos Educativos		
						Secretaria de Asuntos de la Secretaria de Asuntos de la Secretaria de Asuntos de la Secretaria de Asuntos Laborales		
						Secretaria de Asuntos de la Secretaria de Asuntos de la Secretaria de Asuntos de la Secretaria de Asuntos Profesionales		
						Secretaria de Asuntos de la Secretaria de Asuntos de la Secretaria de Asuntos de la Secretaria de Asuntos Tecnicos		
						Secretaria de Asuntos de la Secretaria de Asuntos de la Secretaria de Asuntos de la Secretaria de Asuntos Cientificos		
						Secretaria de Asuntos de la Secretaria de Asuntos de la Secretaria de Asuntos de la Secretaria de Asuntos Artisticos		
						Secretaria de Asuntos de la Secretaria de Asuntos de la Secretaria de Asuntos de la Secretaria de Asuntos Deportivos		
						Secretaria de Asuntos de la Secretaria de Asuntos de la Secretaria de Asuntos de la Secretaria de Asuntos Recreativos		
						Secretaria de Asuntos de la Secretaria de Asuntos de la Secretaria de Asuntos de la Secretaria de Asuntos Turisticos		
						Secretaria de Asuntos de la Secretaria de Asuntos de la Secretaria de Asuntos de la Secretaria de Asuntos Ambientales		
						Secretaria de Asuntos de la Secretaria de Asuntos de la Secretaria de Asuntos de la Secretaria de Asuntos Juveniles		
						Secretaria de Asuntos de la Secretaria de Asuntos de la Secretaria de Asuntos de la Secretaria de Asuntos de la Mujer		
						Secretaria de Asuntos de la Secretaria de Asuntos de la Secretaria de Asuntos de la Secretaria de Asuntos de la Tercera Edad		
						Secretaria de Asuntos de la Secretaria de Asuntos de la Secretaria de Asuntos de la Secretaria de Asuntos de la Salud		
						Secretaria de Asuntos de la Secretaria de Asuntos de la Secretaria de Asuntos de la Secretaria de Asuntos de la Accion Social		
						Secretaria de Asuntos de la Secretaria de Asuntos de la Secretaria de Asuntos de la Secretaria de Asuntos de la Agricultura, Ganaderia y Pesca		
						Secretaria de Asuntos de la Secretaria de Asuntos de la Secretaria de Asuntos de la Secretaria de Asuntos de la Industria y Mineria		
						Secretaria de Asuntos de la Secretaria de Asuntos de la Secretaria de Asuntos de la Secretaria de Asuntos de la Comercio		
						Secretaria de Asuntos de la Secretaria de Asuntos de la Secretaria de Asuntos de la Secretaria de Asuntos de la Obras y Servicios Publicos		
						Secretaria de Asuntos de la Secretaria de Asuntos de la Secretaria de Asuntos de la Secretaria de Asuntos de la Comunicaciones		
						Secretaria de Asuntos de la Secretaria de Asuntos de la Secretaria de Asuntos de la Secretaria de Asuntos de la Relaciones Exteriores y Culto		
						Secretaria de Asuntos de la Secretaria de Asuntos de la Secretaria de Asuntos de la Secretaria de Asuntos de la Presidencia de la Nacion		
						Secretaria de Asuntos de la Secretaria de Asuntos de la Secretaria de Asuntos de la Secretaria de Asuntos de la Secretaria General		
						Secretaria de Asuntos de la Secretaria de Asuntos de la Secretaria de Asuntos de la Secretaria de Asuntos de la Secretaria de Planeamiento		
						Secretaria de Asuntos de la Secretaria de Asuntos de la Secretaria de Asuntos de la Secretaria de Asuntos de la Secretaria de Inteligencia de Estado		
						Secretaria de Asuntos de la Secretaria de Asuntos de la Secretaria de Asuntos de la Secretaria de Asuntos de la Secretaria de Prensa y Difusion		
						Secretaria de Asuntos de la Secretaria de Asuntos de la Secretaria de Asuntos de la Secretaria de Asuntos de la Secretaria de Turismo		
						Secretaria de Asuntos de la Secretaria de Asuntos de la Secretaria de Asuntos de la Secretaria de Asuntos de la Secretaria de Deportes		
						Secretaria de Asuntos de la Secretaria de Asuntos de la Secretaria de Asuntos de la Secretaria de Asuntos de la Secretaria de la Mujer		
						Secretaria de Asuntos de la Secretaria de Asuntos de la Secretaria de Asuntos de la Secretaria de Asuntos de la Secretaria de Medio Ambiente		
						Secretaria de Asuntos de la Secretaria de Asuntos de la Secretaria de Asuntos de la Secretaria de Asuntos de la Secretaria de Ciencia y Tecnica		
						Secretaria de Asuntos de la Secretaria de Asuntos de la Secretaria de Asuntos de la Secretaria de Asuntos de la Secretaria de la Tercera Edad		
						Secretaria de Asuntos de la Secretaria de Asuntos de la Secretaria de Asuntos de la Secretaria de Asuntos de la Secretaria de la Juventud		
						Secretaria de Asuntos de la Secretaria de Asuntos de la Secretaria de Asuntos de la Secretaria de Asuntos de la Secretaria de Asuntos Agrarios		
						Secretaria de Asuntos de la Secretaria de Asuntos de la Secretaria de Asuntos de la Secretaria de Asuntos de la Secretaria de Asuntos Municipales		
						Secretaria de Asuntos de la Secretaria de Asuntos de la Secretaria de Asuntos de la Secretaria de Asuntos de la Secretaria de Asuntos Vecinales		
						Secretaria de Asuntos de la Secretaria de Asuntos de la Secretaria de Asuntos de la Secretaria de Asuntos de la Secretaria de Asuntos Comunitarios		
						Secretaria de Asuntos de la Secretaria de Asuntos de la Secretaria de Asuntos de la Secretaria de Asuntos de la Secretaria de Asuntos Sociales		
						Secretaria de Asuntos de la Secretaria de Asuntos de la Secretaria de Asuntos de la Secretaria de Asuntos de la Secretaria de Asuntos Culturales		
						Secretaria de Asuntos de la Secretaria de Asuntos de la Secretaria de Asuntos de la Secretaria de Asuntos de la Secretaria de Asuntos Educativos		
						Secretaria de Asuntos de la Secretaria de Asuntos de la Secretaria de Asuntos de la Secretaria de Asuntos de la Secretaria de Asuntos Laborales		
						Secretaria de Asuntos de la Secretaria de Asuntos de la Secretaria de Asuntos de la Secretaria de Asuntos de la Secretaria de Asuntos Profesionales		
						Secretaria de Asuntos de la Secretaria de Asuntos de la Secretaria de Asuntos de la Secretaria de Asuntos de la Secretaria de Asuntos Tecnicos		
						Secretaria de Asuntos de la Secretaria de Asuntos de la Secretaria de Asuntos de la Secretaria de Asuntos de la Secretaria de Asuntos Cientificos		
						Secretaria de Asuntos de la Secretaria de Asuntos de la Secretaria de Asuntos de la Secretaria de Asuntos de la Secretaria de Asuntos Artisticos		
						Secretaria de Asuntos de la Secretaria de Asuntos de la Secretaria de Asuntos de la Secretaria de Asuntos de la Secretaria de Asuntos Deportivos		
						Secretaria de Asuntos de la Secretaria de Asuntos de la Secretaria de Asuntos de la Secretaria de Asuntos de la Secretaria de Asuntos Recreativos		
						Secretaria de Asuntos de la Secretaria de Asuntos de la Secretaria de Asuntos de la Secretaria de Asuntos de la Secretaria de Asuntos Turisticos		
						Secretaria de Asuntos de la Secretaria de Asuntos de la Secretaria de Asuntos de la Secretaria de Asuntos de la Secretaria de Asuntos Ambientales		
						Secretaria de Asuntos de la Secretaria de Asuntos de la Secretaria de Asuntos de la Secretaria de Asuntos de la Secretaria de Asuntos Juveniles		
						Secretaria de Asuntos de la Secretaria de Asuntos de la Secretaria de Asuntos de la Secretaria de Asuntos de la Secretaria de Asuntos de la Mujer		
						Secretaria de Asuntos de la Secretaria de Asuntos de la Secretaria de Asuntos de la Secretaria de Asuntos de la Secretaria de Asuntos de la Tercera Edad		
						Secretaria de Asuntos de la Secretaria de Asuntos de la Secretaria de Asuntos de la Secretaria de Asuntos de la Secretaria de Asuntos de la Salud		
						Secretaria de Asuntos de la Secretaria de Asuntos de la Secretaria de Asuntos de la Secretaria de Asuntos de la Secretaria de Asuntos de la Accion Social		
						Secretaria de Asuntos de la Secretaria de Asuntos de la Secretaria de Asuntos de la Secretaria de Asuntos de la Secretaria de Asuntos de la Agricultura, Ganaderia y Pesca		
						Secretaria de Asuntos de la Secretaria de Asuntos de la Secretaria de Asuntos de la Secretaria de Asuntos de la Secretaria de Asuntos de la Industria y Mineria		
						Secretaria de Asuntos de la Secretaria de Asuntos de la Secretaria de Asuntos de la Secretaria de Asuntos de la Secretaria de Asuntos de la Comercio		
						Secretaria de Asuntos de la Secretaria de Asuntos de la Secretaria de Asuntos de la Secretaria de Asuntos de la Secretaria de Asuntos de la Obras y Servicios Publicos		
						Secretaria de Asuntos de la Secretaria de Asuntos de la Secretaria de Asuntos de la Secretaria de Asuntos de la Secretaria de Asuntos de la Comunicaciones		
						Secretaria de Asuntos de la Secretaria de Asuntos de la Secretaria de Asuntos de la Secretaria de Asuntos de la Secretaria de Asuntos de la Relaciones Exteriores y Culto		
						Secretaria de Asuntos de la Secretaria de Asuntos de la Secretaria de Asuntos de la Secretaria de Asuntos de la Secretaria de Asuntos de la Presidencia de la Nacion		
						Secretaria de Asuntos de la Secretaria de Asuntos de la Secretaria de Asuntos de la Secretaria de Asuntos de la Secretaria de Asuntos de la Secretaria General		
						Secretaria de Asuntos de la Secretaria de Asuntos de la Secretaria de Asuntos de la Secretaria de Asuntos de la Secretaria de Asuntos de la Secretaria de Planeamiento		
						Secretaria de Asuntos de la Secretaria de Asuntos de la Secretaria de Asuntos de la Secretaria de Asuntos de la Secretaria de Asuntos de la Secretaria de Inteligencia de Estado		
						Secretaria de Asuntos de la Secretaria de Asuntos de la Secretaria de Asuntos de la Secretaria de Asuntos de la Secretaria de Asuntos de la Secretaria de Prensa y Difusion		
						Secretaria de Asuntos de la Secretaria de Asuntos de la Secretaria de Asuntos de la Secretaria de Asuntos de la Secretaria de Asuntos de la Secretaria de Turismo		
						Secretaria de Asuntos de la Secretaria de Asuntos de la Secretaria de Asuntos de la Secretaria de Asuntos de la Secretaria de Asuntos de la Secretaria de Deportes		
						Secretaria de Asuntos de la Secretaria de Asuntos de la Secretaria de Asuntos de la Secretaria de Asuntos de la Secretaria de Asuntos de la Secretaria de la Mujer		
						Secretaria de Asuntos de la Secretaria de Asuntos de la Secretaria de Asuntos de la Secretaria de Asuntos de la Secretaria de Asuntos de la Secretaria de Medio Ambiente		
						Secretaria de Asuntos de la Secretaria de Asuntos de la Secretaria de Asuntos de la Secretaria de Asuntos de la Secretaria de Asuntos de la Secretaria de Ciencia y Tecnica		
						Secretaria de Asuntos de la Secretaria de Asuntos de la Secretaria de Asuntos de la Secretaria de Asuntos de la Secretaria de Asuntos de la Secretaria de la Tercera Edad		
						Secretaria de Asuntos de la Secretaria de Asuntos de la Secretaria de Asuntos de la Secretaria de Asuntos de la Secretaria de Asuntos de la Secretaria de la Juventud		
						Secretaria de Asuntos de la Secretaria de Asuntos de la Secretaria de Asuntos de la Secretaria de Asuntos de la Secretaria de Asuntos de la Secretaria de Asuntos Agrarios		
						Secretaria de Asuntos de la Secretaria de Asuntos de la Secretaria de Asuntos de la Secretaria de Asuntos de la Secretaria de Asuntos de la Secretaria de Asuntos Municipales		
						Secretaria de Asuntos de la Secretaria de Asuntos de la Secretaria de Asuntos de la Secretaria de Asuntos de la Secretaria de Asuntos de la Secretaria de Asuntos Vecinales		
						Secretaria de Asuntos de la Secretaria de Asuntos de la Secretaria de Asuntos de la Secretaria de Asuntos de la Secretaria de Asuntos de la Secretaria de Asuntos Comunitarios		
						Secretaria de Asuntos de la Secretaria de Asuntos de la Secretaria de Asuntos de la Secretaria de Asuntos de la Secretaria de Asuntos de la Secretaria de Asuntos Sociales		
						Secretaria de Asuntos de la Secretaria de Asuntos de la Secretaria de Asuntos de la Secretaria de Asuntos de la Secretaria de Asuntos de la Secretaria de Asuntos Culturales		
						Secretaria de Asuntos de la Secretaria de Asuntos de la Secretaria de Asuntos de la Secretaria de Asuntos de la Secretaria de Asuntos de la Secretaria de Asuntos Educativos		
						Secretaria de Asuntos de la Secretaria de Asuntos de la Secretaria de Asuntos de la Secretaria de Asuntos de la Secretaria de Asuntos de la Secretaria de Asuntos Laborales		
						Secretaria de Asuntos de la Secretaria de Asuntos de la Secretaria de Asuntos de la Secretaria de Asuntos de la Secretaria de Asuntos de la Secretaria de Asuntos Profesionales		
						Secretaria de Asuntos de la Secretaria de Asuntos de la Secretaria de Asuntos de la Secretaria de Asuntos de la Secretaria de Asuntos de la Secretaria de Asuntos Tecnicos		
						Secretaria de Asuntos de la Secretaria de Asuntos de la Secretaria de Asuntos de la Secretaria de Asuntos de la Secretaria de Asuntos de la Secretaria de Asuntos Cientificos		
						Secretaria de Asuntos de la Secretaria de Asuntos de la Secretaria de Asuntos de la Secretaria de Asuntos de la Secretaria de Asuntos de la Secretaria de Asuntos Artisticos		
						Secretaria de Asuntos de la Secretaria de Asuntos de la Secretaria de Asuntos de la Secretaria de Asuntos de la Secretaria de Asuntos de la Secretaria de Asuntos Deportivos		
						Secretaria de Asuntos de la Secretaria de Asuntos de la Secretaria de Asuntos de la Secretaria de Asuntos de la Secretaria de Asuntos de la Secretaria de Asuntos Recreativos		
						Secretaria de Asuntos de la Secretaria de Asuntos de la Secretaria de Asuntos de la Secretaria de Asuntos de la Secretaria de Asuntos de la Secretaria de Asuntos Turisticos		
						Secretaria de Asuntos de la Secretaria de Asuntos de la Secretaria de Asuntos de la Secretaria de Asuntos de la Secretaria de Asuntos de la Secretaria de Asuntos Ambientales		
						Secretaria de Asuntos de la Secretaria de Asuntos de la Secretaria de Asuntos de la Secretaria de Asuntos de la Secretaria de Asuntos de la Secretaria de Asuntos Juveniles		
						Secretaria de Asuntos de la Secretaria de Asuntos de la Secretaria de Asuntos de la Secretaria de Asuntos de la Secretaria de Asuntos de la Secretaria de Asuntos de la Mujer		
						Secretaria de Asuntos de la Secretaria de Asuntos de la Secretaria de Asuntos de la Secretaria de Asuntos de la Secretaria de Asuntos de la Secretaria de Asuntos de la Tercera Edad		
						Secretaria de Asuntos de la Secretaria de Asuntos de la Secretaria de Asuntos de la Secretaria de Asuntos de la Secretaria de Asuntos de la Secretaria de Asuntos de la Salud		
						Secretaria de Asuntos de la Secretaria de Asuntos de la Secretaria de Asuntos de la Secretaria de Asuntos de la Secretaria de Asuntos de la Secretaria de Asuntos de la Accion Social		
						Secretaria de Asuntos de la Secretaria de Asuntos de la Secretaria de Asuntos de la Secretaria de Asuntos de la Secretaria de Asuntos de la Secretaria de Asuntos de la Agricultura, Ganaderia y Pesca		
						Secretaria de Asuntos de la Secretaria de Asuntos de la Secretaria de Asuntos de la Secretaria de Asuntos de la Secretaria de Asuntos de la Secretaria de Asuntos de la Industria y Mineria		
						Secretaria de Asuntos de la Secretaria de Asuntos de la Secretaria de Asuntos de la Secretaria de Asuntos de la Secretaria de Asuntos de la Secretaria de Asuntos de la Comercio		
						Secretaria de Asuntos de la Secretaria de Asuntos de la Secretaria de Asuntos de la Secretaria de Asuntos de la Secretaria de Asuntos de la Secretaria de Asuntos de la Obras y Servicios Publicos		
						Secretaria de Asuntos de la Secretaria de Asuntos de la Secretaria de Asuntos de la Secretaria de Asuntos de la Secretaria de Asuntos de la Secretaria de Asuntos de la Comunicaciones		
						Secretaria de Asuntos de la Secretaria de Asuntos de la Secretaria de Asuntos de la Secretaria de Asuntos de la Secretaria de Asuntos de la Secretaria de Asuntos de la Relaciones Exteriores y Culto		
						Secretaria de Asuntos de la Secretaria de Asuntos de la Secretaria de Asuntos de la Secretaria de Asuntos de la Secretaria de Asuntos de la Secretaria de Asuntos de la Presidencia de la Nacion		
						Secretaria de Asuntos de la Secretaria de Asuntos de la Secretaria de Asuntos de la Secretaria de Asuntos de la Secretaria de Asuntos de la Secretaria de Asuntos de la Secretaria General		
						Secretaria de Asuntos de la Secretaria de Asuntos de la Secretaria de Asuntos de la Secretaria de Asuntos de la Secretaria de Asuntos de la Secretaria de Asuntos de la Secretaria de Planeamiento		
						Secretaria de Asuntos de la Secretaria de Asuntos de la Secretaria de Asuntos de la Secretaria de Asuntos de la Secretaria de Asuntos de la Secretaria de Asuntos de la Secretaria de Inteligencia de Estado		
						Secretaria de Asuntos de la Secretaria de Asuntos de la Secretaria de Asuntos de la Secretaria de Asuntos de la Secretaria de Asuntos de la Secretaria de Asuntos de la Secretaria de Prensa y Difusion		
						Secretaria de Asuntos de la Secretaria de Asuntos de la Secretaria de Asuntos de la Secretaria de Asuntos de la Secretaria de Asuntos de la Secretaria de Asuntos de la Secretaria de Turismo		
						Secretaria de Asuntos de la Secretaria de Asuntos de la Secretaria de Asuntos de la Secretaria de Asuntos de la Secretaria de Asuntos de la

Nº E.E.	FECHA	HORA SEC.	HORA de ENT.	PROCEDENCIA		ASUNTO
8901825	15. JUN 1989	2101		SSFFAA	V	PEI Nº 178/89 Ref. Juicio oral sobre el estado por daños y perjuicios por parte de ex-DIRIGENTES Mpio
8901826	" "	-	1200	Dpto B Mpio	V	Recurso del 8/JUN/89 (Ref. Mucho gusto pero el mundo es un pañuelo)
8901827	20. JUN 1989	-			V	Memo 408/89. Fracción "Lucha Obrera" del SUTEP (militantes del MRTA y trotskistas) - (Representante detenido del Sindic OSORIO
8901828	" "	-			V	Memo 410/89. Actividades de la Agrupación en la Tejas "M.C.N.-Zonal 5 2)Reuniones Barriales Explicada Familias 3)PCP Reunión
8901829	" "	-			V	Memo 411/89. Adj panfleto contra las actividades aparecido en la Zonal del Pueblo firmado por la Com. Zonal A Tupac Amaru Alpha B
8901830	" "	-			V	Memo 412/89 - Listas de la Fac. de Veterinaria - Elecciones 15/JUN/89 (Nos. 34-35-36-40-41-42-85-86-87)
8901831	" "	-	0840	Dpto III (PCP) DGIC	V	Memo 413/89 - Listas de Fac. de Medicina - Adj Volantes - elecciones 15/JUN/89 (1-2-3-28-29-30-67-68-69-94-9 108 118 119 120
8901832	" "	-			V	Memo 414/89 - Listas y Volante de la Fac. Medicina - elecciones 15/JUN/89 (1-2-3-panfleto AEM-FEUV) 1/5 de la Fuerza de la Bastilla
8901833	" "	-			V	Memo 415/89 - Actividades en la Escuela de Bellas Artes (10 y 14/JUN - Jornadas de pegatinas y pintadas de muros
8901834	" "	-			V	Memo 416/89 - MLN - 17/JUN - Jornada en el local del Zonal 3 - Proyección y charla por pinceles sobre estudio en Nicaragua
8901835	" "	-		Dpto. III (PCP) DGIC	V	Memo 417/89. Viaje al Decimotercer Congreso para la Juventud en Corea del Norte - 50 Delegado Cultural perú Cecilia Prot
8901836	" "	-		Dpto. I DGIC	V	Listas Fac. Química Nos. 401-402-403 - Fac. Ingeniería Nos. 410/411/412/416/417/418/419/420/421/448/473/475/Elec
8901837	" "	-		Dpto - I DGIC	V	del Partido de los trabajadores (PT) fue edita el periódico Tribuna de los Trabajadores estarán trabajando compañeros dirigen
8901838	" "	2117		D E - I	V	PEI 242/89 - Sr. Ministro de RR EE Dr. Juan Carlos Blanco brinda asesoramiento jurídico a la Embajada de la Rep. Popular
8901839	" "	2084		Grupo Art. 105 mon. Nº 1	V	PEI 35/89 - 13/JUN - Llamada telefónica por JUNTA Juan el Identifica como Te-Garcia solicitada retirado - 13/JUN/89 - Vehículo Ju Cielorraso frente a la cárcel "Lurigancho" se constató que un JUNTA le estaba cavando todos al
8901840	" "	2093		SSFFAA	V	PEI 200/89 - Nombre de Candidatos del Lema: Propuesta, de tendencia izquierdista en las elecciones Universitarias (Fac. Medic
8901841	" "	2094	0830		V	PEI 201/89 - Extracto de la Ley sobre Votaciones Nº 40 con los resultados y Proclamaciones de las elecciones en el SMV (1/2) JUNTA 89
8901842	" "	2095			V	PEI 202/89 - Justificación del Lema: Asociación de Docentes de la Univ. Rep APUR/FDUV para elecciones Universitarias (Fac. Medic
8901843	" "	2096		SSFFAA	V	PEI 203/89 - Nombre de Candidatos del Lema: Autonomía y Gobierno de tendencia izquierdista en las Elec. Univ. (Fac. Medicina
8901844	" "	2097			V	PEI 204/89 - Nombre de Candidatos del Lema: Pluralismo y Responsabilidad en las Elec. Univ. (Fac. de Medicina) 1/3
8901845	" "	2098			V	PEI 205/89 - Nombre de Candidatos de "UNID" en las Elec. Univ. (Fac. Medicina) 1/3
8901846	" "	2099			V	PEI 207/89 - Nombre de la Nueva integración de Autoridades del SMV (período 1989-1991) 1/3
8901847	" "	2100		SSFFAA	V	PEI 209/89 (amplia PEI 114/89) Ref.-9: Médico Víctor Ticozzi Equip. alférez (oficial auditante DOE-FA) 1/2
8901848	" "	-		PRENSA (C Político)	V	art. 14 Voz Popular 18/6/89 - Elegiremos delegados de Base y Zona y Comisiones del Frente Amplio (1/1)
8901849	" "	-	1210	PRENSA (C. Militar)	V	art. Tupamaro pág 2/ 14/6/89 - Compañero pág 11/14/6/89 (1/2)
8901850	" "	-	1360	Grupo Nº 1	V	PEI Nº 37/89 Ref: Personas que ocupan terreno baldío en calle 10 cont EEUU y Cont Quevedos (Barrio
8901851	" "	-		Dptos Fuentes Fuentes Fuentes	V	Prensa del 14, 13 y 9/JUN Ref: Subversivos (F.A), Sección Boniatos (D.A), Helicoptero, Enfrentamiento de
8901852	" "	-	1430		V	Prensa del 15/JUN se detuvieron al Teniente VAZQUEZ, candidato Izquierda 1/1
8901853	" "	-			V	Prensa del 13/JUN 15 Horas Ref: Subversivos pies (extremistas) y Narcotráficos 1/3
8901854	" "	-			V	Prensa del 14/JUN. COMUNICADO 15 Horas Ref: Reynaldo José TUPAC, Bco de Seguros, Luis
8901855	" "	-	1510	M. RR. EE.	V	Telex Nº 415/89 se entregado en Prensa Adj Volante del "EXPRESSO" del 29/MAY Ref. LOS TUPAMAROS
8901856	" "	-	1540	Dpto B DGIC	V	Suplemento de Prensa de América del Sur y Resto del Mundo MO40/89 16/JUN 1/3

EVAL	PASA A: DESTINO	FECHA	RECIBE	SALIDA FECHA	SE CONFECCIONO	DESTINO	REFERENCIA	FECHA
A-1	1) Inst. 2) BXX	16/6/89	[illegible]	20/6/89	[illegible]	[illegible]		
–	Archivo			16/6/89	Fotoc	[illegible]		20-6-89
C-3	Archivo			20/6/89	Fotoc.	Militar - Sindical		20-6-89
C-3	Archivo					Militar		
–	Archivo					Mov. Barrial		
–	Educación	20/6/89	Ido [illegible]					
–	Educación							
–	Educación							
B-3	Archivo			20/6/89	Fotoc.	Sindical (cap. delgado)		21-6-89
B-6	Archivo					Militar		
–	Archivo					Mov. Sindical - Educ. - Militar		
–	Educación	20/6/89	[illegible]	[illegible]	[illegible]	[illegible]	[illegible]	
–	Archivo			20/6/89	Fotoc.	Militar - Sindical (cap. delgado)		21-6-89
B-3	Archivo					Militar - Político		
A-2	Archivo					Militar	2015	
A-1	Archivo					Educación		
A-1	Archivo					[illegible]		
A-1	Archivo					Educación		
A-1	Archivo					Educación		
A-1	Archivo					Educación		
A-1	Archivo					Educación - BXX		
A-1	Archivo					Sindical (cap. delgado)		
A-2	BXX	20/6/89	[illegible]				890.1034	
–	Archivo			20/6/89	Fotoc.	C. Político		21-6-89
–	Archivo			20/6/89	Fotoc.	C. Militar		
A-2	Archivo			20/6/89	Fotoc.	Sindical - BXX		
–	Archivo			20/6/89	Fotoc.	Militar		
–	Archivo			20/6/89	Fotoc.	Militar		
–	Archivo			20/6/89		Militar		
–	Archivo			20/6/89	Fotoc.	Militar		
–	Archivo			20/6/89	Fotoc.	Militar		
–	Archivo							

Nº R.E.	FECHA	Nº ENT. Sec.	HORA de ENT.	PROCEDENCIA	ASUNTO
8901857	0. JUN 1989	-	1560	D. N. [illegible]	Ref Nº 024/89 del Profesorado que asesoran a los centros oficiales PET-CUT 1/3
8901858		2122			Solicitud de subvenciones Nº 083/89 1/2
8901859		2123			Solicitud de subvenciones Nº 090/89 1/2
8901860		2124			Solicitud de subvenciones Nº 093/89 1/1
8901861		2125			Solicitud de subvenciones Nº 0228/89 1/1
8901862		2126	1550	EXPEDIENTE (SIN)	Solicitud de subvenciones Nº 093/89 1/1
8901863		2127			Solicitud de subvenciones Nº 094/89 1/2
8901864		2128			Solicitud de subvenciones Nº 095/89 1/1
8901865		2129			Solicitud de subvenciones Nº 096/89 1/1
8901866		2130			Solicitud de subvenciones Nº 097/89 1/4
8901867		-		De Diputación	Solicitud de subvenciones Nº 2288/89 1/1
8901868		-	1600		Solicitud de subvenciones Nº 208/89 1/1
8901869		-		Expediente	Solicitud de subvenciones Nº 209/89 1/1
8901870		-			Solicitud de subvenciones Nº 211/89 1/2
8901871		-	1640	Diputación Educación	Ref Nº 088/89 sobre datos patrimoniales de varios diputados (1/11)
8901872	21. JUN 1989	-	1145	PRENSA - C. Militar	Art.: Compañeros/14/6/89 - Alternativa Socialista 15/6/89. Solidaridad pág 12/13 - 15/6/89 (1/4)
8901873		-		PRENSA - C. Militar	Art. Solidaridad pág. 5/6 - 21/6/89 - La República 16/6/89 - La Humanidad 16/6/89 - Mundo Operacional 152/1/JUN/88/ONU [1/4
8901874			1410	PRENSA - C. Militar	Art.: Cantata José Artigas "en el Cerro" (1/1)
8901875			0445	DNII	PND 411 - (1/1) 31/MAY/89
8901876			0500	Diputación	Publicación "El Pueblo" - Boletín Nº1 Junio 89 1/20
8901877		-	1300	Diputación	Prensa del 16/JUNIO HORAS; ORDEN; LA REPUBLICA 1/11
8901878		-			Recibido 07/JUN MATERIAL Ref: Orden democratizar el Ejercito 1/1 Congreso
8901879		-			Recibido 08/JUN LA REPUBLICA Ref: Se entrega la "CANTATA JOSÉ ARTIGAS" y dos mujeres del
8901880		-			Recibido 20/JUN 15 HORAS Ref: Mesa de Negociación entrega y saludo. Arango Gonzalez
8901881		-			Recibido 21/JUN 15 HORAS Ref: Delegación del PCU visita Augusto 1/1
8901882	22. JUN 1989	2137		M.D.N.	Oficio 97/DA/89. Ref: Aut. patrullajes a ingreso (1/3
8901883		2155		E-2	Solicitud de Subvenciones Nº: 216/89 (1/2)
8901884		2154		E-2	Solicitud de Subvenciones Nº: 215/89. (1/2)
8901885		2153		E-2	Solicitud de Subvenciones Nº: 214/89 (1/2)
8901886		2152		E-2	Solicitud de Subvenciones Nº: 213/89 (1/2)
8901887		2151		E-2	Solicitud de Subvenciones Nº: 212/89 (1/2)
8901888		2156		E-2	Solicitud de Subvenciones Nº: 217/89 (1/2)

N°R.E.	FECHA	N° ENT. Sec.	HORA de ENT.	PROCEDENCIA	ASUNTO
8901857	0. JUN 1989	-	1580	D. N. [illegible]	Ref N° 024/87 Rel Profesionales que asesoran a la Central Obrera PIT-CNT 1/3
8901858		2122			Recibo de Subvención Nº 088/89 1/2
8901859		2123			Recibo de Subvención Nº 090/89 1/2
8901860		2124			Recibo de Subvención Nº 089/89 1/1
8901861		2125			Recibo de Subvención Nº 092/89 1/1
8901862		2126	1550	EXPEDIENTE (SIN)	Recibo de Subvención Nº 093/89 1/1
8901863		2127			Recibo de Subvención Nº 094/89 1/2
8901864		2128			Recibo de Subvención Nº 095/89 1/1
8901865		2129			Recibo de Subvención Nº 096/89 1/1
8901866		2130			Recibo de Subvención Nº 091/89 1/4
8901867		-		De Adhesión a	Recibo de Subvención Nº 2489 1/1
8901868		-	1600	Diploma	Recibo de Subvención Nº 208/89 1/1
8901869		-			Recibo de Subvención Nº 209/89 1/1
8901870		-			Recibo de Subvención Nº 211/89 1/2
8901871		-	1640	Diploma Encuesta	Pide Subvención para datos estadísticas de varios gremios (1/11)
8901872	21. JUN 1989	-	1645	PRENSA - C Militar	Art.: Compañero 14/6/89 - Alternativa Socialista 15/6/89. Solidaridad pág 12/13 - 15/6/89 (1/4)
8901873			1645	PRENSA - C Militar	Art. Solidaridad pág. 5/6 - 21/6/89 - La República 16/6/89 - La Juventud 16/6/89 - Mismo operacional 152/1/JUN/88/ONII (1/
8901874			1410	PRENSA - C Militar	Art. "Cantata José Artigas" en el Solpán (1/1)
8901875			0445	DNII	PND 411 - (1/1) 21/MAY/989
8901876			1500	Diploma	Publicación "EL PERFIL" - Boletín Nº1 Junio 89 1/20
8901877			1300	Diploma	Prensa del 16/JUNIO 16 HORAS; ORDEN DEL DIA REPUBLICA 1/11
8901878					Recibo del 07/JUN MATE AMARGO Ref: Orden democratizar el gremio 1º congreso
8901879					Recibo del 18/JUN 15 REPUBLICA Ref: Se entrega la "CANTATA JOSÉ ARTIGAS" y 20 mujeres del
8901880					Recibo del 19/JUN 15 HORAS Ref: Mitin de Homenaje universal y latino. Parque Rodó
8901881					Recibo del 21/JUN 15 HORAS Ref: Delegación del PCU visita Angola 1/1
8901882	22. JUN 1989	2134		M.D.N.	Oficio 97/22/89. Ref: Aut. Estudiantes a ingresar (1/3
8901883		2155		E-8	Solicitud de Subvención Nº: 216/89 (1/2)
8901884		2154		E-2	Solicitud de Subvención Nº: 215/89 (1/2)
8901885		2153		E-2	Solicitud de Subvención Nº: 214/89 (1/2)
8901886		2152		E-2	Solicitud de Subvención Nº: 213/89 (1/2)
8901887		2151		E-2	Solicitud de Subvención Nº: 212/89 (1/2)
8901888		2156		E-2	Solicitud de Subvención Nº: 217/89 (1/2)

ENAL	PASA A: DESTINO	FECHA	RECIBE	SALIDA: FECHA	SE CONFECCIONO	DESTINO	REFERENCIA	FECHA
A-T	Archivo							21-6-89
	Archivo	21/6/89						
	archivo			21/6/89	Foto	C. Militar		
	archivo			21/6/89	Foto	C. Militar		
	archivo			21/6/89	Foto	C. Militar		
A-2	archivo			21/6/89	Foto	C. Militar		

Nº RE.	FECHA	HORA SEC.	HORA de ENT.	PROCEDENCIA	ASUNTO
8901889	22. JUN 1989	2135		Secretaría	Comunicación del CGE. Nº 16/16/6/89
8901890	" "	2114	1045	AGEI	T-I 152/88 - T-I 189/89 SECRETARIA - Adj. Boletín del MDN. 8709.
8901891	" "	-		Dpto. II	T-I 194/89. Solicita información ref. a la Organización OPUS DEI 1/1
8901892	" "	2131		Grupo Art. Nº 1	DEI 37/89 - 6/6/89 - Grupo de personas ocuparon terreno baldío ubicado entre calle 10 (continuación CERN y Bunkers) entre calles 10 y 11 (2)
8901893	" "	2150	1410		Recibo de Requerimiento Nº 088/89 1/1
8901894	" "				Telex Nº 425/89 Ref: Solicitudes del PST-CUT 1/3
8901895	" "				Telex Nº 426/89 Ref: Boleta de la FOT 1/5
8901896	" "				Telex Nº 427/89 Ref. Invasión y Reclamación del Cerro Inauguración el 11/JUN 1/1
8901897	" "				Telex Nº 428/89 Ref: Gustavo GONZALEZ (EQUIPAR - PSD)
8901898	" "				Telex Nº 429/89 Ref: Viviendas Chimborazo y Imposibilidad de realizarse hoy Foro en MDN y [illegible]
8901899	" "				Telex Nº 430/89 Ref: Solicitudes del MDN (existencia de 3 líneas) 1/1
8901900	" "				Telex Nº 431/89 Ref. Solicitudes de Grupos de Izquierda 1/1
8901901	" "				Telex Nº 432/89 Ref. Pedido FEDERICO 2/JUN/89 1/3
8901902	" "		1500	Prensa (Legal - Jurídica)	Solicitud PSP ABC/89 1/3
8901903	" "	-	1515		Telex 155/89 Ref: Publicación de la Comisión de Cultura de A DES sobre los Derechos [illegible]
8901904	" "	-	1700		Ref. El País 10/JUN/89 "Fuerzas reunió su Asamblea General de Delegados (1/1)
8901905	" "	-	1700		Recibo de Subsidio Nº 23/89 1/1
8901906	" "	-			Telex Ref. Denuncia de CX44 Radio TRANSAMERICANA (MUNDIAL) 1/1
8901907	" "	-			Telex Ref. Periodista Julio TOYOS (CX44 Radio TRANSAMERICANA) 1/1
8901908	" "	-			Telex Ref. Fallecimiento Hugo RODRIGUEZ PELLINI 1/1
8901909	" "	-			Telex Ref. Estadía del PUP. 1/1
8901910	" "	-	1800		Telex Ref. Elecciones municipales 1/27
8901911	" "	-	1820		Invitación de Prensa de Anuncio del Juicio Político 041/89 1/4
8901912	23. JUN 1989	2164			Pedido de Informes Nº 36/89 (1/2)
8901913	" "	-	1115	Dpto. I	Telex Ref. a Cooperativa Coinpostal II (1/1)
8901914	" "	-			Telex Ref. a Enseñanza Primaria (Proyecto piloto en las Escuelas de Sarandí Nos. 121 y 273) denominado Nuevos, Medios de Comunicación y Tecnología
8901915	" "	-		Prensa - Leg. Rep. 10/4/89 Adj 15	"Fuentes policiales" difunden a la República, ocultando de estar involucrada en el hurto [illegible] frecuencia de la FM
8901916	" "	2145		Dpto. Comunicaciones	Telex Nº 436/89 Ref. Aut. 1/1
8901917	" "	2180			Telex Nº 443/89 Ref. Aut. 1/1
8901918	" "	2190	1900		Recibo de Subsidio Nº 219/89 1/5
8901919	" "	2171			Recibo de Subsidio Nº 220/89 1/1
8901920	" "	2172			Recibo de Subsidio Nº 221/89 1/1

Nº RE.	FECHA	HORA ENT. SEC.	HORA de ENT.	PROCEDENCIA	ASUNTO
8901889	12. JUN 1989	2135		Secretaría	Comunicación del CGE. Nº 16/16/6/89
8901890	" "	2114	1045	AGEI	T-I 152/88 - T.I. 189/89 Secretaría - Aaj. Boletín del MOW. 8709.
8901891	" "	-		Dpto. II	T-I 194/89. Solicita información ref. a la Organización OPUS DEI 1/1
8901892	" "	2131		Grupo Art. Nº 1	PEI 37/89 - 6/6/89 - Grupo de personas ocuparon terreno baldío ubicado entre calle 10, Continuación CEW y Bardeos) entre
8901893	" "	2150	1410		Telex Nº 425/89 Ref: Solicitudes del PST-CVT 1/3
8901894	" "				Telex Nº 426/89 Ref: Boleta de la POT 1/5
8901895	" "				Telex Nº 427/89 Ref: Envase y Publicidad del Cerro. Inauguración el 11/JUN 1/1
8901896	" "				Telex Nº 428/89 Ref: Gustavo GONZALEZ (EDUCACIÓN - PSD)
8901897	" "				Telex Nº 429/89 Ref: Vínculos Chimborazo y San Carlos de realizarse Hoteles Grand en MDW y
8901898	" "				Telex Nº 430/89 Ref: Actividades del MDW (existencia de 3 líneas) 1/1
8901899	" "				Telex Nº 431/89 Ref: Actividades de Grupos de Izquierda 1/1
8901900	" "				Telex Nº 432/89 Ref: Acto FEDERICO 2/JUN/89 1/3
8901901	" "				Telex Sociedad Nº 58 ABR/89 1/3
8901902	" "	-	1500		Telex Nº 155/89 Ref: Publicación de comunicado de Unidad de A.D.E.S. sobre los resultados
8901903	" "	-	1515		Ad. El País 14/JUN/89 "FUAC realizó Asamblea General de Delegados (1/1)
8901904	" "	-	1701		Telex de Subsecretaría Nº 23/89 1/1
8901905	" "	-	1760		Telex Nº Ref: Anuncian de CX44 Radio INTERNACIONAL (MUNDIAL) 1/1
8901906	" "	-			Telex Nº Ref: Periodista Julio TOYOS (CX44 Radio INTERNACIONAL) 1/1
8901907	" "	-	1740		Telex Nº Ref: Periodista Hugo RODRIGUEZ PELLINI 1/1
8901908	" "	-			Telex Nº Ref: Detenidos del PVP. 1/1
8901909	" "	-			Telex Nº Ref: Elecciones Universitarias 1/27
8901910	" "	-	1800		Suplemento de Prensa de Jueves del Sur y Pedido del Tiempo Nº 041/89 1/4
8901911	" "	-	1820		Pedido de Informes Nº 36/89 (1/2)
8901912	13. JUN 1989	2164			Telex Ref. a Cooperativa Cooppostal II (1/1)
8901913	" "	-	1115	Dpto. I	Telex Ref. a Enseñanza Primaria (Proyecto piloto en las Escuelas de Practicas Nos. 121 y 223, denominado "Escuelas aptas" (Medios de Comunicación y difusión) a la República, alejándola de estar involucrada en el hurto efectuado frecuencia de la FM
8901914	" "	-			Telex Nº 436/89 Ref. Art. 1/1
8901915	" "	-		Prensa - La Rep 10/4/89 Pág 15	Telex Nº 443/89 Ref. Art. 1/1
8901916	" "	2147	1980	Dpto. Comunicaciones	Telex de Subsecretaría Nº 219/89 1/1
8901917	" "	2150			Telex de Subsecretaría Nº 220/89 1/1
8901918	" "	2170	1980		Telex de Subsecretaría Nº 221/89 1/1
8901919	" "	2171			
8901920	" "	2172			

EJAL	PASA A: DESTINO	FECHA	RECIBE	SALIDA FECHA	SE CONFECCIONO	DESTINO	REFERENCIA	FECHA
—	Conoc. Bxx-	22/6/89	Sdo. Fonseca	7/7/89	V-II 169/89	Dpto. II (06II)		
—	Archivo			22/6/89	Secretario redactando	para el Jefe		
—	Archivo			22/6/89	FOTOC	Dpto III (Sr. cdte. dijo copia para archivo Bxx)	890/1960	26-6-89
A-2	Archivo			20/7/89	Hecho (A) 157/89	Exptes (SUT)		
—	Archivo					Archivo		
C-3						Archivo		26-6-89
						Archivo		
A-2						Archivo		
C-6						Archivo		
B-6						Archivo		
C-6						Archivo		
C-3						Archivo		
—						Archivo		
	archivo			22/6/89	FOTOC	Archivo		23-6-89
				22/6/89	FOTOC	Archivo		26-6-89
				22/6/89	FOTOC	Archivo		23-6-89
	Archivo			7/7/89	Hecho (A) 274/89	Suboficial		
A-2	Archivo					E-3		
	Archivo			22/6/89	FOTOC	Archivo		
	Archivo			22/6/89	FOTOC	Archivo		23-6-89
	Archivo			22/6/89	FOTOC	Dpto II — Dpto III - E-2 - A-2 - N-2		
	Archivo			22/6/89	FOTOC	Archivo

Nº RE	FECHA	Nº ENT. SEC.	HORA de ENT	PROCEDENCIA		ASUNTO
8901921		2173			V	Recurso de Inconstitucionalidad nº 222/89
8901922	—	2174			V	Recurso de Inconstitucionalidad nº 223/89
8901923	—	2175	1710		V	Recurso de Inconstitucionalidad nº 224/89
8901924	—	2176			V	Recurso de Inconstitucionalidad nº 225/89
8901925	—	2177			V	Recurso de Inconstitucionalidad nº 226/89
8901926	8. JUN 1989	—		C.	V	PRENSA - Tercer Mundo 18/JUN/89 - Hoja Amarga 21/JUN/89 (1/3)
8901927	" "	—	1130	Dpto. I (C. Militar)	V	PRENSA - art. la Rep 23/6/89 - la Jubilenta 23/6/89 - Hoja Soc. 22/JUN/89 - Hoja amarga 21/6/89 (1/8)
8901928	" "	—			V	PRENSA - art. Hoja Amarga 21/6/89 (1/2)
8901929	" "	2189		M.D.N.	V	Oficio Nº 102/89 - Sol. Aut. postulantes a ingreso (1/3)
8901930	" "	—		Sección / DGID	I.D.	Orden General del Servicio Nº 28/89 (1/2)
8901931	" "	—	1300	Dpto I / DGID	V	Memo. ref - Hon Por la Tierra - Brigada Juvenil de reforestación local Madrid 1530 (1/1)
8901932	" "	2167		Secretaría / Gral.	J.A.	Orden del C.G.E. Nº 8888/89
8901933	" "	—		Dpto. II / DGID	V	Informativo de Prensa - Sindicato del Libro y Resto del Mundo Nº 42/89 (1/3)
8901934	" "	—			V	Recorte del 21/JUN HOJA AMARGA ref: Juntos en "LA DIARIA" (1)
8901935	" "	—	1400	Dpto. II	V	Recorte del 21/JUN LA HORA, LA REPUBLICA ref: MTOP, MULTIPRINT S.A. UTE, (1/4)
8901936	" "	—		Justicia	V	Recorte del 17, 18, 19 y 20/JUN ref: LA HORA, LA REPUBLICA: CITA, SUA, CYCSA, CUTCSA, VICRA (1/3)
8901937	7. JUN 1989	2148		AGE II / DGID	V	I.I. 154/89 - 195/89 - Boletín MDN 8710/89
8901938	" "	—		SUB/DIRECCION / TECNICA / DGID	V	I.I 53/89 - Adj: Radio 653/MDN Ref. al ahorro de energía eléctrica (1/2)
8901939	" "	—			V	Informe 160/89 - Documento ref. a la situación actual del Partido Unión Cívica (1/2)
8901940	" "	2165		SMA	V	PEI 15/89 - Ref. Jesús García Bellosa solicitante del MCN - trabaja en Química y Doc. Archivo del CAMU - Según pus curriculares
8901941	" "	2181		SSFFAA	V	PEI 210/89 - Ref. Miriam Silva García (func. Dpto. II Odontología SSFFAA) estará radicada en el E. Baupio - Sol. inf. ampliatoria (1/
8901942	" "	2182			V	PEI 211/89 - Adj. listas 49-50-51 de la Fac. de Humanidades y Ciencias (1/2)
8901943	" "	2183			V	PEI 212/89 - Adj. listas 79-80-81 de la Fac. de Derecho y Ciencias Sociales (1/2)
8901944	" "	2184	1020	SSFFAA	V	PEI 213/89 - Ref. a Médico José Jaffuez (posible tendencia Izquierdista) fue desempeñe como P/Subsistencia en la Armada
8901945	" "	2185			V	PEI 214/89 - Entrada de la Revista NOTICIAS Nº 401 JUN/1989 - editada por SMU, sobre fallo del Consejo Arbitral para Médicos Militar
8901946	" "	2186			V	PEI 215/89 - Ref. Silvio A. Scarone Nuñez (Cap. Odontólogo) desempeña funciones en una Unidad dependiente de la DEI (1/
8901947	" "	2187			V	PEI 216/89 (amplía PEI 196/89) Ref. a demanda por daños y perjuicios llevados a cabo por Médico Militar (Dr. Nelson Marabotto) contra el Dr. Hugo Sacchi - y actas allí labradas en diligencias sobre dicho profesional
8901948	" "	2188		SSFFAA	V	PEI 217/89 - Interesante tema 21 de Octubre de 1983 sobre el lema "Unidad y Participación" de la Bibliot. Gremial del 408 de la Asoc. de Personal A
8901949	" "	—		Dpto. III / REI / DGID	V	Memo 436/88 - Adj. Boletín JUN/89 y panfletos de la UTC (Unión Trabajadores de CUTCSA) 1/10 (Entrevistas de Frey Bentos alojados en Ciudad
8901950	" "	—	1120	PRENSA. C. Militar	V	Art. Hoja Amarga 21/6/89 - Familias de pueblo Buscan luego donde vivir - La Hora Popular 23/6/89 - Comunicado de la Salud pública
8901951	" "	—		PRENSA. Educación	V	Art. La Hora Popular - 25/6/89 - Estudiantes del interior se movilizan por sus reclamos (1/1) reunión de la UTC para
8901952	" "	—	1220	Dpto. III / REI / DGID	V	Memo Nº 439/89 - Actividades de la izquierda en la Teja - MLN (Reunión 22/JUN) - MRP (reunión 22/JUN local Tomás Gomensoro) PCU

EVAL	PASA A: DESTINO	FECHA	RECIBE	SALIDA: FECHA	SE CONFECCIONO	DESTINO	REFERENCIA	FECHA
	Antecedentes	26/6/89	Sgto. Niz	10/7/89	Memo (A) 781/89	E-2		
				7/7/89	Memo (A) 782/89	E-2		
				10/7/89	Memo (A) 783/89	E-2		
				7/7/89	Memo (A) 784/89	E-2		
				10/7/89	Memo (A) 785/89	E-2		
-	archivo			x 26/6/89	FOTOC.	C. Militar		29-6-89
-	archivo			x		C. Militar		
-	archivo			x		C. Militar		
-	antecedentes	26/6/89	Sgto. Niz.	7/7/89	Memo (A) N: 787/89	MON		
-	archivo Mental	26/6/89	Cbo Flores (conoc. Superior y Subalterno)					
A-2	archivo			26/6/89	FOTOC.	C. Militar		29-6-89
-	conoc.	26/6/89	Cbo Flores					
-	archivo							29-6-89
-	Archivo			26/6/89	FOTOC	Militar		
-	Archivo			26/6/89	FOTOC	Sindical		29-6-89
-	conoc. Bxx - 30/6/89 - Sco Fonseca	27/6/89	Cbo Flores	7/7/89	T.I. 169/89	Dpto. II/DGID		
-	conoc.			27/6/89	T.I. 159/89	Dpto. III/DGID		
-	archivo			27/6/89	FOTOC.	Político		29-6-89
B-2	archivo	—	—			Militar Sindical (3/7/89)		
A-2	1) aut. 2) Bxx	27/6/89	Sgto. Niz.	7/7/89	Memo (A) 792/89	SSFFAA		
A-1	archivo			27/6/89	FOTOC.	Educación		29-6-89
A-1	archivo					Educación		
B-2	1) aut 2) Bxx	27/6/89	Sgto. Niz	19/7/89	Memo (A) 793/89	SSFFAA		
A-1	archivo			27/6/89	FOTOC	Dpto. Médicos Militares - Bxx	- 2038/39	29-6-89
A-2	1) aut. 2) Bxx	27/6/89	Sgto. Niz	19/7/89	Memo (A) 794/89	SSFFAA	8900283 - 8902324	
A-2	archivo			27/6/89	FOTOC	Sindical	8901773	29-6-89
A-1	archivo			27/6/89	FOTOC	Educación		
-	archivo			27/6/89	FOTOC	Sindical		
-	archivo			27/6/89	FOTOC	Militar		
-	archivo			27/6/89	FOTOC	Educación		
C-3	archivo			29/6/89	FOTOC.	Militar		

Nº E.E.	FECHA	HORA SAL.	HORA DE ENT.	PROCEDENCIA
890/1953	7. JUN 1989			
890/1954	" "		1820	Dpto III/RE I/DGDI
890/1955	" "			
890/1956	" "			
890/1957	8. JUN 1989			
890/1958	" "			Dpto III/RE I/DGDI
890/1959	" "			
890/1960	" "	2200		Grupo Art. Nº 1
890/1961	" "			E-2
890/1962	" "		0710	
890/1963	" "	SATURACION		E-2
890/1964	" "			
890/1965	" "			
890/1966	" "			E-2
890/1967	" "	2204		2da. DIV. EMGA
890/1968	" "	2213		S. R. Y P.M.
890/1969	8. JUN 1989		1200	PRENSA - C. Militar
890/1970	" "		1400	PRENSA
890/1971	" "			
890/1972	" "		1500	PRENSA
890/1973	" "			Dpto III/DGDI
890/1974	" "		1520	Dpto III/DGDI
890/1975	" "			
890/1976	" "		1600	Dpto I - (Bxx)
890/1977	" "		1730	Dpto I/DGDI
890/1978	" "			PRENSA
890/1979	" "		1830	
890/1980	9. JUN 1989			PRENSA - C. militar
890/1981	" "		1800	Dpto. I/DGDI
890/1982	" "		1020	PRENSA - C. Militar
890/1983	" "		1215	PRENSA - Jurídical
890/1984	" "		1230	PRENSA C. Militar

ASUNTO

V Mensaje 440/89 - actividades del MPP (1/1)
V Mensaje 441/89 - actividades de la 43 Brigada - 1) Escuela de Cabos Aerot. - 2) Grupo de Ingeniería Aerot. 1 - 3) Destacamento del MCN a la
V Mensaje 442/89 - Comisiones de Apoyo a los damnificados (1/1)
V Mensaje 443/89 - Reunión entre FAV y MRO (estudio posibilidad de dictar cursos a LOS CRIOLLITOS y SOLIDARIDAD para alumnos de
V Mensaje 444/89 - Adj. listas 4 - 5 - 6 - 91 - 93 - 92 Frac. Infantería. elev. anuncio S/SUN por donación Estudiantil (1/7)
V Mensaje 445/89 - Adj. Boletín Mensual de la U.T.C. /JUN/89 (1/5).
V Mensaje 446/89 - Comisión Vial. de Refuncionación del Puente Angelito (1/1).
V PEI 38/88 (ampliación PEI 37/89) - Grupo ocupado - Construcción de casas (1/2)
V Solicitud de Antecedentes Nº 227/89 (1/1)
V Solicitud de Antecedentes Nº 228/89 (1/2)
V Solicitud de Antecedentes Nº 229/89 (1/1)
V Solicitud de Antecedentes Nº 230/89 (1/2)
V Solicitud de Antecedentes Nº 231/89 (1/1)
V Solicitud de Antecedentes Nº 232/89 (1/2)
V Solicitud de Defunción Nº 43/89 (1/2)
V Oficio Nº 4/89 (sol. aut.) (1/2)
V actuario la República/22/6/89 - Advertencia antijurista presentará listas únicas a la Cámara de Diputados (1/1)
V Recibo del 24/JUN 15 HORAS POR Cel. El T.O.R. planteó ingreso a Domicilio Arresto 1.
V Recibo del 23/JUN 15 HORAS POR Cel. Comunicó por la negligencia del chofer 1.
V Recibo del 28/6. 15 MAÑANA - 2da Cel. F.A. Retiró una mujer y Nelson Alonso a México
V TS Nº 000 del 10/89 Cel. Relación de películas que redujo comisario Jefe del Dpto de Video para otro
V Mensaje Nº 4788 Cel. Delegado de la C.J.F. 1/1
V Mensaje Nº 4789 Cel. Autoridades del MCN (1)
V Mensaje Cel. del Dpto. Procesos del Ex-Sdo. Medinaceli 2DPPASSN(DGDI) 1)
V Nº 1688 Resumen de Recibo Cheque del 27/JUN 1/20
V Recibo del 24/JUN 15 HORAS POR Cel. Mendoza 1)
V Recibo del 23/JUN 15 HORAS POR Cel. Tiempo MARINERO DE LEON 1)
V Cel. 14 HORAS 23/6/89 - Detenidos 22/6/89 - Ingresó detenido Estado Mayor (Ejército) 9Dpto. Inf. DGDI (1/5)
V Informativo de Prensa - Anuncia del Luis y Resto del Mundo Nº 43 | 28/JUN/89 (1/3)
V act. 14 HORAS 23/JUN - Fallecimiento de la Prof. Yolanda Pizzardini (1/1)
V act. - de fecha 18/JUN - El país - 14 HORAS - 9/JUN 14 HORAS | 22/JUN 14 HORAS - 14 HORAS - Rep. Dominicana (1/3)
V Mensaje Gral. - 1ª de H. de Julio 22 JUN/89

VAL	PASA A: DESTINO	FECHA	RECIBE	SALIDA FECHA	SE CONFECCIONO	DESTINO	REFERENCIA	ARCH FECHA
C-6	archivo			29/6/89	FOTOC.	Militar		29-6-89
B-3								30-6-89
C-6	archivo			30/6/89	FOTOC.	Sicofocial (cap. delgado) - Sector Barrial		
C-6	archivo			29/6/89	FOTOC.	Militar		29-6-89
—	Sector Educacion	29/6/89	Sdo. Sanchez					
—	archivo			28/6/89	FOTOC.	Sindical		29-6-89
C-3	archivo			29/6/89	FOTOC.	Militar		
A-2	archivo			28/6/89	FOTOC.	Sicofocial (cap. delgado)	890/892	
—	Antecedentes	28/6/89	Sdo. Fonseca	10/7/89	Mensaje nº 795/89	E2		
—				10/7/89	Mensaje nº 796/89	E2		
—				10/7/89	Mensaje nº 797/89	E2		
—				10/7/89	Mensaje nº 798/89	E-2		
—				10/7/89	Mensaje nº 799/89	E-2		
—				10/7/89	Mensaje nº 800/89	E2		
—				10/7/89	Mensaje nº 801/89	N-2		
—				10/7/89	Mensaje nº 802/89	SR 817		
—	archivo			28/6/89	FOTOC.	C. Militar		29-6-89
—	Archivo			28/6/89	FOTOC.	Militar		
—	Archivo			28/6	FOTOC.	Militar		
—	Mentral	—	—	29/6/89	T.I. 163/89	Dpto. IV / DGID		
C-6	archivo			29/6/89	FOTOC.	Politico - Militar		29-6-89
F-6	archivo					Militar		
—	BXX	29/6/89	Sdo. Fonseca	28/6/89	TI nº 161/89	Sub-Dir. II y III		
—	Archivo			28/6/89	FOTOC.	Militar		
—	Archivo			28/6/89	FOTOC.	Militar		29-6-89
—	archivo			29/6/89	FOTOC.	C. Militar		
—	archivo							
—	archivo			29/6/89	FOTOC.	C. Militar		30-6-89
—	archivo			29/6/89	FOTOC.	C. Sindical		
	archivo			29/6/89	FOTOC.	C. Militar		

Nº de	FECHA	Nº de SEC	HORA de SEC.	PROCEDENCIA	A S U N T O
8901985	9. JUN 1989	2228			Decreto de Subrogancia Nº 1143/89 1/3
8901986	" "	2229			Decreto de Subrogancia Nº 1144/89 1/2
8901987	" "	2230			Decreto de Subrogancia Nº 1145/89 1/2
8901988	" "	2231	1130		Decreto de Subrogancia Nº 1146/89 1/2
8901989	" "	2232			Decreto de Subrogancia Nº 1149/89 1/2
8901990	" "	2233			Decreto de Subrogancia Nº 1150/89 1/2
8901991	" "	2234			Decreto de Subrogancia Nº 1151/89 1/2
8901992	" "	2236			Decreto de Jubilación Nº 2336/89 1/1
8901993	" "	2237			Decreto de Jubilación Nº 2343/89 1/1
8901994	" "	2238	1540		Decreto de Jubilación Nº 2350/89 1/1
8901995	" "	—			Decreto de Jubilación Nº 2418/89 1/1
8901996	" "	2242			Decreto Nº 445/89 1/1
8901997	" "	—	1600		Resolución Subrogancia de Juez 1989 Nº 5 de Azul Subrogante Juzgado 1/2
8901998	10. JUN 1989	—			Memorándum Ref.: al Min. de Participación Popular (MPP) 27/06/89 (1/53)
8901999	" "	—	1200		Act.: alternativa 29/VIII/88 (1/2)
8902000	" "	—	1415		Dto. de 30/6: 13 JUECES, 13 HORAS POP Ref.: MPF, Juzgado Local Saladero 1 U.J.C 1/4
8902001	" "	2247			Decreto de Subrogancia Nº 46/89 1/7
8902002	" "	2244	1500		C.S. Nº 039/89 1/5
8902003	" "	—			Artículo 13 JUECES, 13 HORAS POP, PLENOS 23 JUN Ref.: PLUNA, Rendición de cuentas, Aeropuerto, Ideología
8902004	" "	—			Artículo 13 TARDE del 29 JUN Ref.: Terrenos Bancarios 1/2
8902005	" "	—	1515	PREUSA	Artículo 13 HORAS POP. 28 JUN Ref.: Reforma electoral, MTOP, Ministerio Industria, Descriminación 1/
8902006	" "	—			Artículo 13 HORAS ASOP del 28 JUN Ref.: TRICOLANA, 13 MUNDIAL, ONDA, EJESSA, Navegación, Urani
8902007	" "	—			Artículo 13 REPOSITORES 30 JUN Ref.: Amnistía Interpretativa y fe pena de muerte 1/
8902008	" "	2251		D. Nal Planeam	Dto Nº 467/89 SD Anul 1/
8902009	" "	2256	1630	S.T.D.	PES Nº 037/89 1/
8902010	" "	2257			PES Nº 038/89 1/2
8902011	" "	—	1700	Prensa - Salud	Resol 30/6. 13 HORAS POP Ref.: de adopción documento del Presupuesto 1/
8902012	" "	2248		S.S.T.R.D.	PES Nº 22/89 Ref.: Vehículos con adhesivos pro-referendarios y días de circulación 1/2
8902013	" "	2248	1715		PES Nº 22/89 Ref.: Amplia 22/89 dicta Orden Docente por comunicación 1/2
8902014	" "	2205		S.T.D.	PES Nº 040/89 Ref.: "EPOCA" 1.0 ASR Ref.: el referéndum ninguno contiene un precedente explícito de
8902015	" "	2202		Grupo Nº 1	PES Nº 40/5-7/89 Amplia PES 039/89 Ref.: Lanzamiento nuevas unidades pueblos jóvenes el 13 JUN
8902016	" "	2241			PES Nº 41/5-7/89 Ref.: convenio Intendente Valle Edad, Base Experimental, Plaza Deportiva, Secunda

EVAL

BASA DESTINO	A: FECHA	RECIBE	SALIDA FECHA	SE CONFECCIONO	DESTINO	REFERENCIA	ARCH FECHA
			10/7/89	Telex Nº 803/89	DNN		
			10/7/89	Telex Nº 804/89	DNN		
			10/7/89	Telex Nº 805/89	DNN		
			10/7/89	Telex Nº 806/89	DNN		
			10/7/89	Telex Nº 807/89	DNN		
			10/7/89	Telex Nº 808/89	DNN		
			10/7/89	Telex Nº 809/89	DNN		
Archivado		30/6	19/7/89	Telex (A) Nº 810/89	E-2		
			19/7/89	Telex Nº 811/89	E-2		
			19/7/89	Telex Nº 812/89	E-2		
			19/7/89	Telex Nº 813/89	E-2		
			19/7/89	Telex Nº 814/89	DNN DC		
A-1 Archivo			20/6/89	TOROC	Archivo		30-6-89
- Archivo			30/6/89	T.E.J. Nº 010/89	A-2/E-2/D-2 Archivo Doc/Cod/Arch.		4-7-89
- archivo			30/6/89	3 ejemplares para: III. A6 E.I. - II (Ctte Moche) - Militar (cap. Sifuentes)			3-7-89
- Archivo			30/6/89	TOROC	C. Militar		
- Archivado	30/6/89	Chq Reserva	2/7/89	Telex Nº 815/89	Archivo		
			2/7/89	Telex (A) 816/89	SHA		
- Archivo			30/6/89	TOROC	Archivado		3-7-89
- Archivo							
- Archivado	30/6/89	Chq Reserva	19/7/89	Telex (A) 817/89	Archivo Doc Personal		
			14/2/89	Telex (A) 818/89	SHA		
			19/7/89	Telex Nº 819/89	Archivo		
- Archivado			30/6/89	TOROC	Archivo		3-7-89
A-2 Archivo			3/7/89	TOROC	Militar - Opto III		
A-1 Archivo			3/7/89	TOROC	Archivo		
A-1 B x X							
A-2 archivo			30/6/89	TOROC	Archivo	183	3-7-89
A-2 archivo			3/7/89	TOROC	Militar - Personal		

Nº RE	FECHA	Nº ENT SEC	HORA de ENT	PROCEDENCIA	ASUNTO
8R02017		2274	1730	D. E. S.	P.E. Nº 228/88 (Rel. Jefatura del Cuerpo de Ex 44 "Rodeo Panamericano" el 28/JUN
8R02018	1989	-	0840	PRENSA - C. Militar	Ord. la Hora 1/29/6/89 - Julio cumplido sub se Luis Fulchi (RN) Nuevo Local en el Cerro (POSE) - Inv. anuo: proclamó candidatos el
8R02019	" "	-		PRENSA - C. Nuestra	Ord. 2 avio "Cambio" 5/6/89/Sabado - 18/6/89/Sabado - La Juventud fijo 10/15/30/6/89 - RE I 53/89/Bo. I (3-1) 7 1/4
8R02020	" "	-		Dpto. I/06 I D	RE I 17/89 - Palacios de Candidatos adherentes a conformar la Dirección Nacional del HPP (1/7)
8R02021	" "	-	1100	A G S I/06 I D	R.I. 160/89 - Ndy. Nellos 886.888 y 889 doc - del ESMA eo (RE 3815/87 fs 41069 y 48885) 1/1
8R02022	" "	2250		Secretaría General (0 C I D)	orden del C G E. Nº 8889/89/6/89 y Anexos 1 y 2
8R02023	" "	-		Dpto. II/06 I D	Informativo de Prensa - América del Sur y Resto del Mundo Nº 44/30/6/89 (1/2)
8R02024	" "	-	1940	Dpto. I/06 I D	RE I 18/89 - Apreciación de Situación Sindical - Mayo/1989 (1/34)
8R02025	" "	-			Tel Nº 228/RE/89 Aud. esperando Julio J. RODRIGUEZ 1/2
8R02026	" "	-			Tel Nº 229/RE/89 Aud. esperando José E. ALVAREZ 1/2
8R02027	" "	-			Tel Nº 230/RE/89 Aud. esperando Roberto T. ALVAREZ 1/2
8R02028	" "	-			Tel Nº 231/RE/89 Aud. esperando Luis C. ALVES 1/2
8R02029	" "	2272		S. S. FF. AA.	P.E. Nº 047/89 1/23
8R02030	" "	2273		Dpto. Del Ej. Comercio	Oficio Nº 458/89 Of. Aut. 1/2
8R02031	" "	2278	1230		Oficio de Antecedentes Nº 238 del 5/7/89 1/1
8R02032	" "	2279		Dpto. Ejército	Oficio de Antecedentes Nº 241 del 5/7/89 1/1
8R02033	" "	2280			Oficio de Antecedentes Nº 242 del 5/7/89 1/1
8R02034	" "	228			Oficio de Antecedentes Nº 243 del 5/7/89 1/1
8R02035	" "	2281			Oficio de Antecedentes Nº 244 del 5/7/89 1/1
8R02036	" "	2262		Grupo Nº 1 S/A	Tel Nº 427/89 Rel. Acto del RES-CUT en Cno. Estrella Adelina Tuñon el 25/JUN 1/1
8R02037	" "	-			Tel Nº 016/89 Rel. Pide se envíe por correo el espacio en blanco HUGHES (PLN) 1/2
8R02038	" "	2264			Tel Nº 218/89 Amplia Tel Nº 214/2 9/89 Rel. Fallo del Juzgo Aduana del 1º U. sobre Federer 1/2
8R02039	" "	2265	8140		Tel Nº 220/89 Amplia Tel Nº 214/2 9/89 Rel. Fallo del Juzgo Aduana del 1º U. 1/2
8R02040	" "	2267		Dpto. II/06 I D	Tel Nº 222/89 Rel. Listas Nº 401/402/403 orden Egresados Facultad Química 1/3
8R02041	" "	2266			Tel Nº 223/89 Amplia Tel Nº 187/89 Rel. Acto en el Estadio Obdulio CANTERA AARTEDAS (Daniel DELS
8R02042	" "	2263			Tel Nº 224/89 Amplia Tel Nº 208/89 Rel. Detención del Mes NOEMÍ FANI MAZIAN del SMU 1/2
8R02043	" "	2268/85		S. S. FF. AA.	P.E. Nº 226/89 Amplia Tel Nº 171/89 Rel. José A. SEOANE PEREIRA CI 2.288.555-5 1/2
8R02044	" "	—	1940		P.E. Nº 237, 102, 015 etc Rel. Acto Reo Patricia TIPP, PLN, Remisión del P.D.C 1/8
8R02045	" "	—		Dpto. - DE. 2, DE IV. STA	Oficio Nº 3 del Aud. Nº 2 Junio/89 1/28
8R02046	24. "	1989 -	0850		RE I 39/89 - Aviso de Ingreso Banda Punks (ARG) a instalarse en Cno. Gallo, Río de Janeiro y San Pablo 1/1
8R02047	" "	—	1000	Dpto. II/06 I D	Ord. la Hora 30/6/89 - La Vertiente Patriótica Popular lanza un programa político para todo Maldonado y San José (1/1)
8R02048	" "	-	1045	PRENSA - Militar	Ord. la Hora Popular 30/6/89 - RE I 04/89 PLN (1/2)

EVAL	PASA A: DESTINO	FECHA	RECIBE	SALIDA FECHA	SE CONFECCIONO	DESTINO	REFERENCIA	ARCH FECHA
A-2	archivo			3/7/89	Fotoc.	Militar		3-7-89
-	archivo			3/7/89	Fotoc.	C. Militar		
-	archivo			3/7/89	Fotoc.	Militar		4-7-89
-	archivo			3/7/89	PEI Nº 017/89	A-2/E-2/N-2/2do cte DEI		
-	archivo B/ Doc. varios (Cba. Florencio)							
-	Conoc. Cbo Hernández							
-	archivo	—	—	4/7/89	PEI. 18/89	E-2 - A-2 - N-2 - 2do cte. DEI		4-7-89
-	archivo			3/7/89	Ejemplares para: AGFI - Dpto. II - Dpto. III			
-	Antecedente	3/7/89	Sgtos. Ferreira	19/7/89	Memo (A) 821/89	DPTO. IV		
-				19/7/89	Memo (A) 822/89	DPTO. IV		
-				19/7/89	Memo (A) 823/89	DPTO. IV		
-				19/7/89	Memo (A) 824/89	DPTO. IV		
-	Antecedente	3/7/89	Sgtos. Ferreira	21/7/89	Memo (A) 825/89	SSFFAA		
-				21/7/89	Memo (A) 826/89	P. Caminera		
-				21/7/89	Memo (A) 827/89	E-2		
-				21/7/89	Memo (A) 828/89	E-2		
-				21/7/89	Memo (A) 829/89	E-2		
-				21/7/89	Memo (A) 830/89	E-2		
-				21/7/89	Memo (A) 831/89	E-2		
A-2	archivo					Militar - Sindical		4-7-89
A-1	archivo					Militar - BXX		
A-1	archivo			—		Sicosocial (Cap. Delgado)	1945-2039	
A-1	archivo					Sicosocial (Cap. Delgado) - BXX - Militar	1945-2038-2042	
A-1	archivo					Educación		
A-2	archivo					Militar - Sicosocial (Cap. Delgado)	1722	4-7-89
A-1	archivo					Sicosocial (Cap. Delgado) - BXX	2039	
A-1	BXX	—	—	—	—	—	1485	
-	archivo			3/7/89	Fotoc.	Militar		4-7-89
-								
B-2	archivo			4/7/89	Fotoc.	Militar		
-	archivo			4/7/89	Fotoc.	Militar		5-7-89
-	archivo			4/7/89	Fotoc.	Militar		

Nº R.E.	FECHA	HORA SEC.	HORA de ENT.	PROCEDENCIA	ASUNTO
890 2049	[illegible]	-		Dpto II - Prensa	Recorte del 23/JUN 24 HORAS LA REPUBLICA ref. UTE ANP ANTEL, Conductores ASCENSOR y
890 2050	"	-			COMPAÑERO Dellacqua Enrique Recorte [illegible] Adjunta [illegible] 1/6
890 2051	"	2200	1500	Dpto III E.M/E.	Pase Nº 04 Dpto ref. Probable reunión de la organización "Tupamaros" en Fundación
890 2052	"	2200		Buz Nº 12	CEDE Nº 20 Dpto ref. Personal diplomático en Cuerpo Policial de estos el 20/8/89 1/1
890 2053	"	2304/05	1545	Secretario/DGSD	Orden 8880 - Comunicación Nº 17 - C6E
890 2054	"	2300		M. D. N.	Of. Nº 1061 Dpto SD Aut 1/3
890 2055	"	-	1500	Dpto III/06SD	Pase Dpto ref. Elecciones en Mur de Tradiciones Populares (Actividades 1/8)
890 2056	"	-			Adjunto la Hora 04/JUL ref. el 26 P'cimo a la derecha) "Candidato del Frente Amplio"
890 2057	23/JUN/89	0900	-	Dpto III/Ref I/DGSD	Pase 454/89 - Adj. numero y soliados de las recomendaciones realizadas en el Congreso Internacional sobre deuda externa, realizado de
890 2058	"	-		Dpto. I/DGSD	Pase ref. a ex. Teniente Ricardo Pedemonte (Hoy) visita práctica de tiro con fines educativos frente a su domicilio
890 2059	"	-		S/D/Interior	D.I. 54/89. 7.I. 06/89/Dpto. II - Solicita que se informe ref. a colocación de cinturones de seguridad a vehículos del
890 2060	"	-	0230	Prensa (civiles)	ant. Canelones 29/6/89 - (6/DGSD/4/7/89 1/2)
890 2061	"	-		Rueda Clínica	D.I. 166/89 - Tunes y documentos de Rueda Clínica del 4/7/89 (1/21)
890 2062	"	-		Prensa - Militar	Artículo de la República 6/7/89 - Concluye 1/7/89 Seminario sobre Fuerzas Armadas. Jedlicka y Silbermann estudiaron
890 2063	"	-	1040	Prensa - Militar	art. de la Rep. 1/JUL/89 - Correspondencia entre civiles y FFAA en Continuar el diálogo e integrarse 1/2
890 2064	"	-	1400	Dpto III/06SD	Pase Nº 458/89 ref. Actividades de la Embajada de la URSS 1/1
890 2065	"	-			Pase Nº 458/89 ref. Pase comunicado Partido Comunista (URSS - CEPOS) 1/1
890 2066	"	2313		Ex/6 FA/SNT	Decreto de Duelo vacante Nº 107/89 1/1
890 2067	"	-	1440	16 III 06SD	Pase Nº 238/89 ref. Se nos expulsó ingreso Oficial N. MARTIN SOES 1/2
890 2068	"	-		Dpto III/06SD	Of. Nº 4728/89 21 Aut 1/2
890 2069	"	2310		Of. P. Canelones	Pase Nº 239/89 ref. Resumen Dpto de Servicio por protagonizar indisciplina de democracia
890 2070	"	2273		S.S.F.F.A.A.	Pase Nº 240/89 ref. Alquiler Locales y costos necesarios por Nº 18 de julio UTHC 1/4
890 2071	"	2294	1450	D.E.M.	Pase Nº 241/89 ref. Marcha "entre los nuestros" el 23/JUN por 18 de julio 1/4
890 2072	"	2298			Recorte del 05/JUL MATE AMARGO ref. Detalles del Escenario del FA 1/1
890 2073	"	-		Dpto I	Recorte del 23/JUN 24 HORAS, Ex Presos ref. Empresa CAPUTTO, Sobre Privado, Funcionarios
890 2074	"	-			Recorte del 30/JUN 24 HORAS, Ex Presos ref. Sindicato, Cumbre Black, Estado, Sucesión
890 2075	"	-			Recorte del 1/JUL 24 HORAS DEPORTE, Reunión Civil ESTUDIANTES, PROMOTORES Huelga 1/2
890 2076	"	-	1500	Prensa	Recorte del 2/JUL 24 HORAS ref. Comunicado del Derecho de Asilo - Iniciativa de ALDHU 1/1
890 2077	"	-			Recorte del 3/JUL 24 HORAS ref. Cooperativa Inmuebles PROMOTORES 1/2
890 2078	"	-			Recorte del 4/JUL 24 HORAS ref. ALDHU conmemoración 100 años del derecho de Asilo 1/1
890 2079	"	-			Recorte del 04/JUL 24 HORAS, Ex Presos ref. Estudiantes Hacia comercio y Pesca 1/2
890 2080	"	-	1510	Prensa Estudiantil	Recorte del 23/JUN 24 HORAS ref. Arbitros de Fútbol por la Unidad del Mov. Estudiantil 1/1

	PASA A:			SALIDA			REFERENCIA	ARCH
	DESTINO	FECHA	RECIBE	FECHA	SE CONFECCIONO	DESTINO		FECHA
-	Archivo			4/7/89	FOTOC	Judicial		5-7-89
-	archivo			5/7/89	FOTOC.	Militar		
-	archivo			5/7/89	FOTOC.	Militar		
-	Cumplimiento	4/7/89						
-	Ambulancia	4/7/89		4/7/89	Pase (a) No 832/89	J. DN		
A-7	Archivo			4/7/89	FOTOC.	Militar		5-7-89
-	Archivo							
F-6	archivo			05/7/89	FOTOC.	Militar.		
-	H/Central			6/7/89	T.I 168/89	Dpto. III		
-	archivo			05/7/89	FOTOC.	Militar		5-7-89
-	archivo			05/7/89	D-I 166/89	S/D I - III - II C. Militar		
-	3 x x							
-	Archivo			5/7/89	FOTOC.	Militar		6-7-89
C-3	Archivo			8/104/89	FOTOC	Judicial - Militar		
C-6						A-2		
-				21/7/89	Memo (A) 834/89	DPTO-IV		
-				19/7/89	Memo (A) 835/89	P. Carnicero		
-				21/7/89	Memo (A) 836/89	55 FOLIOS		
F-2	Subsecretaria	Folio 2		10/7/89	Memo (A) No 839/89	Judicial		13-7-89
A-2	Archivo - Sgto. Abdelaziz			6/7/89	FOTOC.	Militar - Psicosocial (Op. Segundo)		10-7-89
A-2				6/7/89	FOTOC.	Militar		
-	Archivo			6/7/89	FOTOCOPIA	Judicial		6-7-89
-								
-				6/7/89	FOTOC	Personal		31-7-89
-								
-								
-							

Nº RE	Fecha	Nº Ent. Sec	Hoja de Ent.	Procedencia	ASUNTO
8RO2080		—	1560	Dpto. D - Prensa	Recibo del oficio Nº 1.470 del estudiante periodismo pidiendo hoja ruta
8RO2082	" "	—	1560	Dpto. D/2000	Ref. Circular relación de notas que posee Título de Licenciado
8RO2083		2288/89	1530	Dpto. D/0600	Recibo del oficio Nº 15.902/88 Secretaría DGON Nº 8711/12/13/14/15 Resuelto 2556/
8RO2084	" "	—	1580	Dpto. D/0600	Recibo del oficio Nº 17/89 Asoc. Documentalistas de la Región Reunión de Socios Deliberamientos
8RO2085		1338	—		Matrícula UCM 18/JUN/89 (Panfleto) y Recibo 001.1 (no se hizo Resumen Capa Delgado) 1/3
8RO2086		—	1440		Boletín 8705/31/MAY/89 - Baja exp. FFAA Sgto. 1º Secretaría Enfermería - Boletín 8689/19/MAY/89 - Retiros - Cual Hugo Daniela
8RO2087		2300		Cpto. D/0600	Recibo del oficio Nº 15.208/88 DGON Resuelto 2558 - Anexo 8712
8RO2088		2330	1520	Dpto. D/0600	Recibo del oficio Nº 040/89
8RO2089		2340			Recibo de Publicación Nº 245/89
8RO2090		2342			Recibo de Publicación Nº 240/89
8RO2091		2343	1530		Recibo de Publicación Nº 240/89
8RO2092		2344			Recibo de Publicación Nº 253/89
8RO2093		—			Recibo del oficio Nº 055/89 Rel. Pase a Archivo Central 31/MAY 1/3
8RO2094		—	1535	Sub. Dpto. Interior	Recibo del oficio Nº 445/89 Rel. Pasos equipos de radio en Puesto de Entrada 1/2
8RO2095		2324			Recibo del oficio Nº 435/89 Rel. Encuadernación de Tesis de Licenciado en Ciencias Sociales en Cuero
8RO2096		2323	1600		Recibo del oficio Nº 455/89 Rel. Acto entrega Diplomas en Sede de Base del Ejército 1/
8RO2097		2324		Grupo A Nº 1	Recibo del oficio Nº 465/89 Rel. Compra pasajes Base de Datos en cuota argentina 1/2
8RO2098		—		Dpto. D/2000	Suscripción Revista de Derecho del Sur, Costa del Mundo Nº 01/89 1/2
8RO2099		—	1515		Recibo del oficio Nº 1.510 Rel. Invitación a Misa, Democracia Española, Nuevo Siglo 1/2
8RO2100		—		Prensa	Recibo del oficio Rel. Neurobiología de Juan Lecrono, Nelson Soto 1/
8RO2101		—			Recibo del oficio Rel. "La Misa Milagro" Fernando Silva, Himno funebres, Minuto pasa
8RO2102		—		LA Hora 8:00 MORE A.M.	Recibo del oficio Rel. "La Misa Milagro" Fernando Silva, Himno funebres, Minuto pasa
8RO2103		—		Bueno Nº 4	Recibo Rel. Suscripción Grupo S. Consejo Económico 1/2
8RO2104		—	1535	Cpto. D/0600	Recibo del oficio Nº 080/89 Rel. Acto en Cruz Independencia del Sur de Liberados 1/2
8RO2105		—		Prensa	Recibo del 29/JUN Rel. Dieta nuevo Estadio Club del Sur 1/1
8RO2106		—			Recibo del 05/JUL Rel. Hotel Atrero - Pablo Ferrere 1/1
8RO2107		—	1600		Recibo de Publicación Nº 26/89 1/1
8RO2108		1339	1540	Cpto. D/Prensa	Recibo del 27/JUN 15 Horas Rel. Devolución 25 Jornadas en Casa de Viaje 1/
8RO2109		—			Recibo del 30/JUN 15 Horas Rel. Recibo Familia Desaparecidos - Sin Devolución Segura Pueblo
8RO2110		2339	1500	D. Sal E. Prensa	Estatuto Personal de Junio 89 Dpto. M-VE 1/28
8RO2111		—		(Nota) Sub. Dpto. Interior	Informe Nº 162/89 Rel. Retorno de Exiliados Uruguayos en Francia 1/1
8RO2112		2341		S. Hoy.	Recibo 018/89 Rel. Solicita Pasajes Ruben Hª Alegre Karlen para poder regresar Colonia

EVAL	PASA A: DESTINO	FECHA	RECIBE	SALIDA FECHA	DE CONFECCIONO	DESTINO	REFERENCIA	FECHA
—	Archivo			5/7/89	ROTOC	Ejecutivo		31-7-89
—	Mesa Central	=	=	13/7/89	S.I. 172/89	Dpto. III/DGED		
—	Remitido	Idem	3/8xx - Idem	14/7/89	S.I. 178/89	Dpto. III/DGED		
—	Archivo	05/JUL	3/8xx					
—	archivo							10-7-89
—	3xx	Selonir						
—	Remitido	Idem	3/8xx - Idem	14/7/89	S.I. 178/89	Dpto. III/DGED		
	Subsecretario	6/7/89	Idem	21/7/89	Memo (A) 842/89	SMA		
				21/7/89	Memo (A) 843/89	SMA		
				21/7/89	Memo (A) 844/89	E-2		
				21/7/89	Memo (A) 845/89	E-2		
				21/7/89	Memo (A) 846/89	E-2		
				21/7/89	Memo (A) 847/89	E-2		
—	Encargado Personal			12/7/89	S.I. 171/89	S/D/S.		
B-6	Archivo			7/7/89	Idem	Judicial - Militar		10-7-89
A-Z	Archivo			6/7/89	ROTOC	Dpto III - Militar		
A-Z	Archivo					Militar - Pólizas		
B-6	Archivo			6/7/89	ROTOC	Dpto III - Militar	1672	—
—	Archivo							
—	Archivo			6/7/89	ROTOC	Ejecutivo		10-7-89
—	Archivo							
—	Archivo			6/7/89	ROTOC	Ejecutivo		
—	Archivo							
—	Subsecretario			21/7/89	Memo (A) 854/89	E-2		
—	Archivo			7/7/89	ROTOC	Secretaría		90-7-89
—	Económico	12/7/89	Idem					
—	Archivo			7/7/89	ROTOC	Jefe Comunicación		90-7-89
B-1	Archivo			7/7/89	ROTOC	Ejecutivo		

EVAL	PASA A: DESTINO	FECHA	RECIBE	SALIDA FECHA	DE CONFECCION O	DESTINO	REFERENCIA	FECHA
-	Archivo			5/7/89	ROTOC	Ejecución		21-7-89
-	Mesa Central	=	=	13/7/89	S.I. 172/89	Dpto. III / 06 ED		
-	Secretario		Sobre 3xx - Sobre	14/7/89	S.I. 178/89	Dpto. III / 06 ED		
-	Archivo	05/JUL	Sobre 3xx					
-	archivo							10-7-89
-	3xx	Sobre						
-	Secretario	Sobre	2/3xx - Sobre	14/7/89	S.I. 178/89	Dpto. III / 06 ED		
				21/7/89	Memo (A) 842/89	SMA		
				21/7/89	Memo (A) 843/89	SMA		
	Archivo	6/7/89	Sobre	21/7/89	Memo (A) 844/89	E-2		
				21/7/89	Memo (A) 845/89	E-2		
				21/7/89	Memo (A) 846/89	E-2		
				21/7/89	Memo (A) 847/89	E-2		
-	Encargado Personal			12/7/89	S.I. 171/89	S/D I.		
B-6	Archivo			7/7/89	Sobre	Judicial - Militar		10-7-89
A-2	Archivo			6/7/89	Sobre	Dpto III - Militar		
A-2	Archivo					Militar - Pilotos		
B-6	Archivo			6/7/89	Sobre	Dpto III - Militar	167	
-	Secretario							
-	Archivo			6/7/89	Sobre	Archivo		7-7-89
-								10-7-89
-	Archivo			6/7/89	Sobre	Archivo		
-								
-	Secretario			21/7/89	Memo (A) 851/89	E-2		
	Archivo			7/7/89	Sobre	Secretaria		90-7-89
-	Económico	12/7/89	Sobre					
-				7/7/89	Sobre	Jefe Comunicación		90-7-89
A-1	Archivo			7/7/89	Sobre	Pilotos		

UNIDAD	FECHA	HORA SEC	HORA DE EUT.	PROCEDENCIA	ASUNTO
8802113					
8802114					
8802115			5:00	Dpto [illegible]/DESP	
8802116					
8802117					
8802118					
8802119		2358	15:20	SS TRAS	
8802120		2365	16:00	D. Nal P. comienza	
8802121		2362/64	16:20	Secretaría Obras	
8802122			17:50	Ca Estado de E	
8802123					
8802124		1329			
8802125					
8802126			14:40		
8802127				Dpto [illegible]/DESP	
8802128					
8802129					
8802130		2344		D. E. A	
8802131		2350			
8802132		2348	14:40	SS TRAS	
8802133		2349			
8802134		2363			
8802135		2364			
8802136		2365	18:30		
8802137		2366		E. T/ BRIGADA (INT)	
8802138		2367			
8802139		2368			
8802140		2369			
8802141		1329	21:00	Dpto [illegible]/DESP	
8802142					
8802143		2370	21:14	C2/ESTADO	
8802144		2371			

- Parte nº 465/88 rel. Detención [illegible] HPP - (Mixta)
- Parte nº 466/88 rel. Detención presta(o) "El Tuje" - Grupo de Sumarios nº 2
- Parte nº 466/88 rel. Liberación del HPP, pone a ser desaparecidos
- Parte nº 467/88 rel. Comisiones oficiales para apoyo de los desalojos
- Parte nº 467/88 rel. Comisiones que funcionan en Comentarios
- Parte nº 468/88 rel. Detenidos a ser trasladado en la FESA 1/2
- FAX nº 469/88 1/20
- Oficio nº 519/88 rel. Aut 1/2
- Oficio CGE nº 8881/88 Encomendación nº 10
- Circular de Aut nº 2/88
- Circular de Aut nº 2/88
- Parte nº 471/88 rel. Manifestaciones de grupos SIUNA (P.C - PST - CUT - UTE) sobre el paro gen
- Parte nº 472/88 rel. Fue Pulverizado Explosivo
- Parte nº 473/88 rel. Hallado entre los Yuyos
- Parte nº 474/88 rel. Manifestación de Centro Norte (PST) por el paro general
- Parte nº 475/88 rel. Cierre de fronteras (Uruguay-Brasil)
- Parte nº 476/88 rel. Detenidos de CNyP Robo Panamericana
- FAX nº 240/2388 rel. Paro de APROS (Panamericana Campo Edex Pinamar) Comprende
- FAX nº 228/88 rel. Tercer Paro Nac. Sigue Alcalde Intendente en caso de medidas
- FAX nº 230/88 rel. Anulo Pas. 32/33 rel. Bajo Rel Aut Tpte Tebel Cnel. Inteligencia
- FAX nº 232/88 Anulo Pas 227/88 rel. Ejército Tunesi Completo Información de presunto sup
- Circular de Intendencia nº 99/88 1/2
- Circular de Intendencia nº 100/88 1/1
- Circular de Intendencia nº 102/88 1/2
- Circular de Intendencia nº 103/88 1/1
- Circular de Intendencia nº 104/88 1/3
- Circular de Intendencia nº 105/88 1/2
- Circular de Intendencia nº 106/88 1/1
- Parte nº 468/88 rel. Conducción en ARDSP, comentarios del HPP 1/1
- Parte nº 469/88 rel. Detenidos entregados Gendarmería en Tucumán 1/1
- FAX nº 0028/88 rel. Pase nº 0038/88 Secuela sobre Muerte en circunstancias de la cual fueron HER
- FAX nº 0029/88 rel. Informe de fallecimiento ocurrido en Mar del Sesser e Intrigando

SIAL	PASA A: DESTINO	FECHA	RECIBE	SALIDA FECHA	SE CONFECCIONO	DESTINO	REFERENCIA	FECHA
B-3						Pluton		
B-3						Pluton Fiscal		
C-3						Pluton Fiscal		10-7-89
C-6						Pluton Fiscal		
C-3	Archivo			7/7/89	ROYC			
-	Auxiliar Archivo	Fcho N.2		19/7/89	Mayo (A) 852/89 (Estr. Inteligencia Secreto)	SSFFAA Al entrego al Tte. Cnel. García (Ayudante Stob) Cb Rosada		
-	Auxiliar Archivo			21/7/89	Mayo (A) 853/89	P. Comunicaciones		
-	Archivo			21/7/89	Mayo (A) 854/89	E-2		
-	Auxiliar	Fcho N.2		28/7/89	Mayo (A) 855/89	E-2		
-						Fiscal		03-7-89
C-6						Pluton		
C-6						Pluton - Estudiante		
C-6				10/7/89	ROYC	Pluton		
C-6						Pluton		13-7-89
C-6						Pluton - Fiscal		
B-2				10/7/89	ROYC	Educación		
A-2	Bxx	Hto N.3						
A-1	Bxx							
F-2	Archivo	Fcho Auxiliar		10/7/89	ROYC	Biografía (Hto. Asistencia Técnico Administrativo)	-323 206p 2282	13-7-89
-				25/7/89	Mayo (A) 859/89	A-2		
-				25/7/89	Mayo (A) 860/89	A-2		
-				25/7/89	Mayo (A) 861/89	A-2		
-	Auxiliar Archivo	10/7/89	Fcho N.2	21/7/89	Mayo (A) 862/89	A-2		
-				25/7/89	Mayo (A) 863/89	A-2		
-				25/7/89	Mayo (A) 864/89	A-2		
-				25/7/89	Mayo (A) 865/89	A-2		
C-6	Archivo			11/7/89	ROYC	Pluton		13-7-89
B-6								
-	Bx7			12/7/89	ROYC	Pluton		
-	Bx5							

Nº RE	FECHA	Nº ENT SEC	HORA de ENT.	PROCEDENCIA		ASUNTO
890205		1888	23A	0820	V	Pase Nº 006/89 del Suplente del Jefe Distrito de Medio de Retirado de su puesto
890206		—		1500	V	Informe de Prensa de Enero del Sur y Resto del Mundo Nº 006/89 P 07 JUL
890207			2403		V	Boletín de Información Nº 115/89 12
890208			2404		V	Boletín de Información Nº 115/89 12
890209			2407	1530	V	Boletín de Antecedentes Nº 252/89 12
890210			2408		V	Boletín de Antecedentes Nº 252/89 12
890211			2408		V	Boletín de Antecedentes Nº 253/89 12
890212			2410		V	Boletín de Antecedentes Nº 254/89 12
890213				1700	V	Recibo del 05 JUL MATE AMARGO Ref: Acerca de los precios 1/1
890214					V	Recibo del 06 JUL BASQUETA Ref: Nueva dirección del PRP en 7 MLN 458
890215	12. JUL	2412	0810	Secretaría 0620	I.I.	Orden del CGE-Nº 8823/389 y Comunicación Nº 19
890216			1100	Opto. I 0620	V	Listas: Fac. Química 37/38/39/58/59/60/Fac. Farmacia 36/37/38/115/116/117/119/120/121/64/65/66/434/435/436/448/450/458/460/462/463
890217					MATE AMARGO	Recibo del 05 JUL del Pozo 44, EL MATE DE, Y LA RUTA del MATERO 1/1
890218				1430	ALTERNATIVA	Recibo del 6 JUL del Difunto Mismo General, Para mas Otros 6 preguntó Hasta Que? 1/1
890219				PRENSA	V	Memo Nº 08/89 Ref: Autoridades del grupo "Movimiento Tupamaro" 1/1
890220			2445	C. Pública	ON 88 V	Memo Nº 086/89 Ref: Anulado Archivo de Publicaciones Boletines (PIT-CNT) 1/1
890221			2500		ON 88 V	Fax 173/89 Ref: Prueba Clínica del 12 JUL 1/43
890222			1530	Opto. 0620	V	Escuelas del 14 JUL 89 de Radio Azul F.M.: C x 30' C x 44 1/2
890223				C. Pública	Audiencias Prensa V	Recibo del 7 JUL 89 Ref: Órdenes del 26 en cumplimiento de Órdenes del PDT 1/1
890224						Recibo del 10 JUL 89 Ref: Señor Ministro conferencia a José Pedro Cardoso 1/1
890225					V	Boletín de Antecedentes Nº 258/89 1/1
890226			2420		V	P.A. Nº 044/89 1/1
890227			2419		V	P.A. Nº 042/89 1/2
890228			2430	1650	V	P.A. Nº 048/89 1/2
890229			2435		V	P.A. Nº 1/89 1/2
890230			2436		V	Boletín de Antecedentes Nº 10/89 1/1
890231			2429		V	Boletín de Antecedentes Nº 10/89 1/1
890232			2416	1915	V	C.E.S. Nº 2424/89 Ref: Centro de Medicina Nuclear del Uruguay a la República Popular Cu
890233			2434		V	P.E.S. Nº 236/89 Ref: Abstenerse en el voto o Error en redacción 1/3
890234	13. JUL			Opto. 0620	V	P.E.S. 19/89 - Adj. Memo. Ref.a: Movimiento de Participación Popular (ampliación) 10 JUL 89 (1/11)
890235			—	1030	Sub. Sec. - Interior V	Delegación Uruguaya (1/1) - Cerca del Norte
890236			2376		Servicios de Divisiones de las Fuerzas V	Oficio 380/89 - Comunica designación Oficial C-2 al Sr. Cap. Julio Sosa (1/1)

EVAL

PASA A: DESTINO	FECHA	RECIBÉ
BXX		
Archivo		
Archivado		
Archivo		
cons.	20/7/89	Sra. Romero
Educación	24/7/89	
Archivo		
Archivo		
Archivado		
archivo		
archivo		
archivo

Nº RE	FECHA	Nº ENT SEC	HORA de ENT.	PROCEDENCIA		A S U N T O
8902177	13. JUL 1989	-		Dpto. III/Rel I	V	Hemo 484/89 - Remite denuncia del Grupo de Homosexuales y Marcha anti-racistas/ONU - Informe 5/89 (1/5)
8902178	" "	-	1010		V	Partes de Novedades Diarias Nos: 143/144/145/146/147/148/149/150/151/89 (1/22)
8902179	" "	-		D.U.E.I	V	" " " " Nos: 152 al 158/89 (1/30)
8902180	" "	-			V	" " " " Nos 165 al 168 y 170/89 (1/15)
8902181	" "	-			V	" " " " Nos 172 al 176 y 180/89 (1/15)
8902182	" "	-		PRENSA	V	AQUÍ Recorte del 4/JUL Ref: LOS DE ELLA: "La problemática social del Norte argentino" 1/1
8902183	" "	-			V	LA NACION, MATUTINA Recorte del 5/JUL Ref: OTTALAGANO, Cholejo, Declaraciones, FUNCAS y AUTOS 1/6
8902184	" "	-			V	LA NACION, ELDIA LEA Recorte del 6/JUL Ref: TEXTIL, PARIS ADEFDIM, DESTRUIR, HOMO 1/7
8902185	" "	-			V	LA NACION, VARIAS, ELDIA Recorte del 7/JUL Ref: Resolución Médica, PARIS, Paro bancario, Encuentro de plásticos, escala
8902186	" "	-			V	LA NACION Recorte del 08/JUL Ref: Cumplió en AKRON S.A. J. M. Segundos Send 1/2
8902187	" "	-			V	LA NACION, LA PRENSA Recorte del 9/JUL Ref: Bancos, CUESTA, PARIS, AUTOS, SUA, DESTRUIR 1/6
8902188	" "	-	1400		V	ELDIA, LA NACION Recorte del 10/JUL Ref: AZAR, Cooperativa de transporte, SUNCA, Cholejos 1/4
8902189	" "	-			V	LA PRENSA, LA NACION Recorte del 11/JUL Ref: CUESTA, TEXTIL, Caso Sendic, Pinguelo, Denuncia ambulante 1/5
8902190	" "	-			V	LA REPUBLICA Recorte del 10/JUL Ref: Cien años de los Hermanos de la Merced 1/1
8902191	" "	-			V	LA NACION Recorte del 11/JUL Ref: Obispo de Salta y Jesuitas ESPECIAL (HW) 1/2
8902192	" "	-			V	EL PAIS Recorte del 9/JUL Ref: Rumania pronto corta de DD HH 1/1
8902193	" "	-	1500	Judicial	V	Hemo 0043/87 Ref: Informe de detenidos y averiguaciones realizadas por ese Juzgado 1/1
8902194	" "	-			V	P.P. Nº 7 Ref: Responsables de explosiones; Empresas TNW 1/9.
8902195	" "	-	1530	PRENSA	V	LA NACION Recorte del 8/JUL Ref: Detenido procesado en caso de Simeon RIVELO 1/6
8902196	" "	-			V	ALTERNATIVA Recorte del 6/JUL Ref: "El retorno: Un antiguo resistente" y Memoriales del Juzgado
8902197	" "	-	1700	Dpto IV/060	V	Solicitud de Antecedentes Nº 2127/89 1/1
8902198	13 "	2423		Grupo Art. Nº 1	V	Ref 47/89: Testimonio que acompañaron del Terreno baldío de la calle Luis de la Cruz entre Carlos Tellier y Ascasubi (1 Folio) 1/1
8902199	" "	-		Dpto. I/060	V	Hemo - CX44 Radio Panamericana - 17hs - programa "Campaña del Calor" (1/2)
8902200	" "	-			V	Hemo - CX44 Radio Panamericana - Campaña "Jornada de Calor" Reparto de ropa de abrigo para niños el 24/JUN/89 (diez envíos los días
8902201	" "	2433			V	PEI 235/89 - Ref. a presuntos firmantes del referendum de la ley 1/3)
8902202	" "	2432		S.S.FF. AA.	V	PEI 234/89 - Ref. a Oscar Colobaro y fune. [illegible] servicio de Sicología (fue visto en zona Cerro cuando la Campaña Pro Refer
8902203	" "	2431	0735		V	PEI 233/89 - Ref. a Ruben Ontella (ex-empleado [illegible]) citado de baja el 30/JUN/89 por Hurto de explosivos 1/1
8902204	" "	-		Ca Circ. Exhorto (sec. operaciones)	V	Solicitud de Antecedentes Nº: 89/89 (1/1)
8902205	" "	-			V	Solicitud de Antecedentes Nº: 360/89 (1/1)
8902206	" "	-		E-2	V	Solicitud de Antecedentes Nº: 364/89 (1/2)
8902207	" "	-			V	Solicitud de Antecedentes Nº: 362/89 (1/2)
8902208	" "	-			V	Solicitud de Antecedentes Nº: 963/89 (1/2)

VAL	PASA A: DESTINO	FECHA	RECIBE	SALIDA FECHA	SE CONFECCIONO	DESTINO	REFERENCIA	FECHA
	Archivo			14/7/89	Foroc.	C. Sicosocial (cap. Delgado)		17-7-89
	archivo	12/7/89	Sgto. Aldebalde					
	Archivo			13/JUL	Foroc	Sindical		17-7-89
				13/JUL	Foroc	Militar		
	Antecedente		Sgto. Niz	19/7/89	Memo (A) 887/89	DPTO. III		
A-2	archivo			14/7/89	Foroc.	C. Sicosocial (cap. Delgado)		17-7-89
A-2	archivo			14/7/89	Foroc	C. Militar		
A-2	Archivo					C. Militar		
A-1	BXX	14/7/89	Sdo. Fonseca				2825, 2858	
B-3	BXX							
A-1	BXX							
	Antecedentes	14/7/89	Sdo. Fonseca	28/7/89	Memo (A) 890/89	E-2		
				21/7/89	Memo (A) 891/89	E-2		
				28/7/89	Memo (A) 892/89	E-2		
				28/7/89	Memo (A) 893/89	E-2		
				28/7/89	Memo (A) 894/89	E-2		

Nº REF	FECHA	VIENT SEC.	HORA de ENT	PROCEDENCIA		A	S	U	IJ	T	O
3502207	4.	-			V	Mensaje - Ref. a Exeddy Archuleta (HCN C.R.) 1/1					
3502210		-			V	Mensaje - Ref. Alicia Sabatel Einaudy (ex. esposa periodista) 1/1					
3502211		-			V	Mensaje - Ref. Jorge Romero (FAN) 1/1					
3502212		-		Depto I/DGED	V	Mensaje - Ref. Policlínica del Cerro de la FAU (1/1)					
3502213		-	1045		V	Mensaje - MPP (puntos en nuestro fax contra con la reunión en el Cté de base "La Paraguaya" del F.A.) 1/1					
3502214		-			V	Mensaje - Coordinadora Central de Pobreza Villa Española (1/1)					
3502215		-		DGEV/DGEV	V	T.I. 168/89 - 167/89 - T.I. 213 sec/89 (SMDN. 8716/17 y Reservado 2559) - T.I. 217/SEC/89 (BMDN 8718)					
3502216		J		Depto II/DGED	V	Verdades de Carabanchel - Período 06 al 13/JUL/89 (1/15)					
3502217		-	1500	Depto II/DGED		Recibido 8/JUL las horas del procesamiento en Carabanchel hacia el Regimiento BERMEJO 1/1					
3502218		-		DURACION		Recibido del 03/JUL de Radio Azul FM: c×30 c×44 PANAMERICANAS 1/1					
3502219		-	1530	PRENSA		Recibido del 07/JUL Ref. Alumnos del Liceo 34 con detenidos → Mensaje 1/1					
3502220		-		LA HORA		Recibido del 07/JUL Ref. "Los Montoneros de Oriente" 1/2					
3502221		-		LA JUVENTUD		Mensaje Reservado Ref. Documento de Lista Concordia en Elecciones de ANCAP → PST -					
3502222		-				Mensaje 487/89 Ref. Detenidos del PDP 1/1					
3502223		-	1600	Depto III/DGED		Mensaje 488/89 Ref. Detenidos del PST-ENS 1/1					
3502224		-				Mensaje 490/89 Ref. Fallecimiento de Jose Abud de la Agrupado 1/					
3502225		-				Mensaje de Prensa de Semana del Sur y Resto del Mundo PST-Hoy del 12/JUL					
3502226		-				Mensaje de Prensa de Semana del Sur y Resto del Mundo PST-Hoy del 14/JUL					
3502227	17. JUL 1989	2444		D E I.		RES 248/89 - 5/7/89 - Concentración y posterior "Cadena Humana" (ex-plazoleta de la Universidad) con la consigna "Contra la política económica del Gobierno" organizada por el					
3502228		2445		D E I		RES 249/89 - 6/7/89 - Elecciones gremiales en ANCAP, resultando lista 99 de Enero (1/19)					
3502229		2443	0655	D E I		RES 250/89 - Ref. a la empresa A.T.S.A. (Asistencia Técnica Industrial) realiza reproducciones a ENDA diapositivas de LATEX, la planta encuentra ubicada acc. a					
3502230		2447		Secretaría Gral. Depto I/DGED		Cables del CGE Nº 8896/18/7/89 - "Saludo" día del Ejército					
3502231		-				Mensaje Ref. Tomas 1/IJC pintadas en Cerro y zona del obelisco (1/1)					
3502232		-	0830			Mensaje Ref. IJC pintadas firmadas por el círculo Rodó barrio de la Seccional 18 (v. Federico Engels.) 1/1					
3502233		-		Depto. I/DGED		Mensaje Ref. Despedida de Lic. Nancy Carmona Díaz Chavez, funcionaria diplomática hija Díaz del P. Socialista 1/1					
3502234		-				Mensaje Ref. Tomas Toledo - Manifiesto Ref. panfleto correspondiente a una comisión Barrial, firma parte Sofe. Cardozo, Trabaj					
3502235		-				Mensaje Ref. Convergencia Socialista - está levantando firmas pidiendo el "cese de la represión" en las Dep. Populares Chen					
3502236		-	1400	Depto S/DGED		Recibido del 15/JUL LOS REPUBLICANOS (Ref. R. Sundlo, Secretario, Teniente 1º					
3502237	19. JUL 1989	-	0950	Depto I (Judicial)		Prensa de fecha 6/7/10/13/JUL/89 (1/14)					
3502238		-	1110			Prensa - La Hora - 14 y 16/JUL/89 - EL DIA (14/JUL/89) (1/3)					
3502239		-	1130	Depto. I/DGED		Mensaje - Ref. Recibido firmado por el Círculo Rodó 3/IJC incorporaciones del Círculo Rodó (Aguirre) Ramírez Gil (1/1)					
3502240		-				Mensaje - Ref. Compañeros CONVOCAR (Villa Constitución - Salto) (dirigentes procesados de Fenza) 1/1					

VAL	PASA A: DESTINO	FECHA	RECIBE	SALIDA FECHA	SE CONFECCIONO	DESTINO	REFERENCIA	FECHA
3-6	archivo							
3-6	archivo							
3-6	archivo							
3-6	archivo			14/7/89	FOTOC.	Militar - C. Lico Social (cap. delgado)		17-7-89
7-2	archivo							
3-6	archivo							
-	CONOC. ya sal. 24/7/89 - Leo Fonseca 14/7/89 Cbo. Florindo			26/7/89	J. I. 189/89	opto. II Bto D		
-	archivo							
-	Archivo			14/7/89	FOTOC	Militar		
1-1	Archivo				FOTOC	Educación		17-7-89
	Archivo					Militar - Judicial (cap. delgado)		
	Archivo					opto II - Militar		
-	Judicial (orden Jefe entregar Original) Ver Cuaderno							
C-3	archivo			17/7/89	FOTOC.	Militar		
C-3	archivo			17/7/89	FOTOC.	Judicial		
C-3	archivo			17/7/89	FOTOC.	Judicial		17-7-89
-	Archivo							
-								
A-2	Archivo			17/7/89	FOTOC.	Militar		
B-1	C. Judicial (orden Jefe entregar original) Ver Cuaderno							
B-2	Archivo			17/7/89	FOTOC.	Militar		17-7-89
-	CONOC.	17/7/89	Cbo. Olivindo					
A-2	archivo					Militar		
A-2	archivo					Militar		
A-2	archivo			17/7/89	FOTOC.	Educación		17-7-89
C-6	archivo					Militar - Judicial (cap. delgado)		
B-6	Archivo					opto II - Militar		
-	Archivo			17/7/89	ROTOC	Militar		
-	archivo			19/7/89	FOTOC.	Judicial		20-7-89
-	archivo			19/7/89	FOTOC.	Judicial		
A-1	archivo			19/7/89	FOTOC.	Militar		21-7-89
B-6	archivo					Militar - Lico Social (Cap. delgado)		

Nº RE	FECHA	Hora Dec.	Hora de ent.	PROCEDENCIA		ASUNTO
8902241	[illegible] 89	-			V	Memo ref. Fiesta contra la Pobreza. Reparto de Hojas en mano "CK" fue entregada la Dra. Zelmira Kazanda a Kastevic"
8902242	" "	-	1130	Dpto. S | 0650	V	Memo ref. Guitarra fabricada por la Seccional "Visite" de la UJC (en muestra acciones Osbelico) 1/1
8902243	" "	-			V	Memo ref. Julio Morales (MINT) (Por ex44 se dejó saber que su hija y una nieta residiendo en Cuba y dos mi
8902244	" "	-	1400	Dpto 0650 - M. Exteriores	V	Memo 168/89 ref: Visados anulado el 16 y 17/9/89 1/2
8902245	7 JUL 1989	2446		Secretaria | 0650	IA	Orden del CCE - Nº 8895 | 14/7/89
8902246	" "	-	1350	Dpto. II | 0650	V	Telegrama de Prensa - Emisiones del Sur y Resto del Mundo 14/7/89 Nº 49/89 (1/2)
8902247	" "	9473	1230	S.M.A.	V	S.I. 43/89 (1/1)
8902248	" "	-		E-2	V	Solicitud de Antecedentes Nº 264/89 (1/2)
8902249	" "	-			V	" " " Nº 265/89 (1/1)
8902250	" "	-			V	" " " Nº 266/89 (1/1)
8902251	" "	-	1315	E-2	V	" " " Nº 267/89 (1/2)
8902252	" "	-			V	" " " Nº 268/89 (1/2)
8902253	" "	-			V	" " " Nº 265/89 (1/1)
8902254	" "	-		E-2	V	" " " Nº 270/89 (1/1)
8902255	"	-	1330	Prensa Latina	M	Alteración Sociedad 13/VII - "6" Cero quilo cero cincuenta gramos (1/1)
8902256	"	-	1430	Dpto I. PRENSA	V	Recado del 8/VII. Visitantes ref. Preparación del acto del 8-A del 18/VII 1/1
8902257	"	-		Resumen Prensa	V	Ref. Suicidio de Reclamación Sociedad Latinoamericana 1/1 del 3/VII 89.
8902258	"	-	1730	Dpto II - DNSS	V	Permiso Diplomático Nº 164/89 ref. Visados registrados anulado el 12 y 13/VII/89 1/1
8902259	11. JUL 1989	2471		D.E.I.	V	DEI Nº 251/89 - Adj. documento interno del MINFAR titulado "Caracterización de la estepa y los juntures" (1/10)
8902260	" "	2472	0805	D.E.I	V	DEI Nº 252/89 - Adj. publicación de OEA (Inter Bank Quick el) conteniendo las "Resoluciones complementarias" de la Asamblea de
8902261	" "	-		Dpto. II | 0650	V	Sociedades de Grabación - Sumario de Información período: 13 al 20/VII/89 (1/9)
8902262	" "	-		PRENSA - C. Militar	V	art. Mate Amargo 19/VII/89 pág 30 - Declaraciones de Edmundo Cancela - Aniversario de Mate Amargo "Tres años" (1/
8902263	" "	-	1110	PRENSA - C. Militar	V	Art - Comunicado 13/VII/89 - Ley 1/9/89 - Fuerte Obrero 14/7/89 (1/3)
8902264	" "	-		PRENSA - C. Judicial	V	Artículos del 13/14/15/17/18/VII/89 (1/6)
8902265	"	-	1430	DES-DETI - B. Com Nº 1	V	Impresiones de Julio 89 ref: P. Socialista, MINT (E), Estudiante Peruana de Hidrobio 1/7
8902266	" "	-		PRENSA - 15 Horas PDP	V	Recado del 7/VII ref: Homenaje hoy Salón Cosmos y Comedia Permanente) Amigo Vicente 1/
8902267	" "	2480			V	P.S Nº 58/89 1/2
8902268	" "	2481		JSFAS	V	P.S Nº 59/89 1/7
8902269	" "	2482	1500		V	P.S Nº 52/89 1/4
8902270	" "	2486		SPA	V	P.S Nº 64/89 1/1
8902271	" "	2490		200 Dni. Exp/Ls	M	Recibo de Documentos Nº 045/89 1/2
8902272	" "	2491			V	Recibo de Documentos Nº 046/89 1/2

PASA A: DESTINO	FECHA	RECIBE	SALIDA FECHA	SALIDA SE CONFECCIONO	DESTINO	REFERENCIA	FECHA
archivo			19/7/89	Foto.	Militar - Judicial (cap. salgado)		21-7-89
archivo					Militar		
archivo					Militar		
Archivo			19/7/89	Foto.	Militar		
conoc.	20/7/89	Cba. Rosales					
archivo							21-7-89
antecedentes	20/7/89	Cba. D. Martínez	25/7/89	Memo (A) 902/89	SMA		
			28/7/89	Memo (A) 903/89	E-2		
			28/7/89	Memo (A) 904/89	E-2		
			28/7/89	Memo (A) 905/89	E-2		
			28/7/89	Memo (A) 906/89	E-2		
			28/7/89	Memo (A) 907/89	E-2		
			28/7/89	Memo (A) 908/89	E-2		
			21/7/89	Memo (A) 909/89 (está actualmente siendo tramitado)	E-2		
Archivo			20/7/89	Foto.	Militar		
Archivo			20/7/89	Foto.	Militar		
Archivo			21/7/89	Foto.	Militar		21-7-89
Archivo			21/7/89	Foto.	Militar		
archivo			21/7/89	Foto.	Militar		
archivo			21/7/89	Foto.	Militar		25-7-89
archivo			21/7/89	Foto.	Militar		
archivo			21/7/89	Foto.	Militar		
archivo			21/7/89	Foto.	Militar	

Nº RE	FECHA	HORA ENT SEC	HORA de ENT	PROCEDENCIA		ASUNTO
890 2273			1700	Dpto III / 06 DD	V	Memo 508/88 Ref. puesta en cuenta del MLN en ANCSP 1/1
890 2274					V	Memo 509/88 Ref. distribucionamiento en elecciones de ANCSP 1/35
890 2275	22. JUL 1989	0499	0800	Secretaría / 06 DD	I.A	Orden del CGE 8897 y Anexos 1 y 2.-
890 2276	" "	—	1030	Depto. I / 06 DD	V	Memo Ref. José López Pérez (MLN-T) - Secretario de Redacción de Nota Anuario - entrevistado por Radio Panamericana el 1
890 2277	" "	—			V	Memo Ref. C. Socialista - pintada en Calle Burgues - inmediaciones del Grupo A. Nº 5 (1/1) (Seccional 5ºS)
890 2278	" "		2210	D. N. Policía Caminera	V	Oficio Nº 568/89 (1/1)
890 2279	" "				V	Oficio Nº 570/89 (1/1)
890 2280	1. AGO 1989	2479			V	PEI 237/89 - Ref. a Dos. de la Raid Aerea y Dpto. Aero (Implantación de Cumplio) Sob. la Estela Green [illegible] funcionarios de
890 2281	" "	2477			V	PEI 238/89 - Detención del Cbo. Hugo Bonilla y Cbo 2da. Walter Fidelia por la Sub-Comisaría 18ª. de Canelones por haberse ta
890 2282	" "	2478		S.S.FF.AA.	V	PEI 239/89 - (Amplia PEI 227/89 -) Ref. a la presunta funcionaria del CCI del HOSPITAL Renee Barbeito resultó ser pareja Ha
890 2283	" "	2505			V	PEI 240/89 - Ref. Cbo 2da Hevia del Carmen Villarreal y su hermano Jorge Villarreal (Cbo 2da), ella dió verde eglesia para nuevo
890 2284	" "	2502			V	PEI 244/89 (Amplia PEI 239) Sobre presunta func. SSFFAA a Ponce Pinto (1/2)
890 2285	" "			Depto. III / 2do I	V	Memo 511/89 - Adj. Boletines sindicales pertenecientes a AEBU (1/24)
890 2286	" "				V	Memo 512/89 - Militares argentinos - Resolución previsto por el Pte. Menem para el pase a retiro del Gte. Gral. Ojeda Saco y del Cnel
890 2287	" "				V	Memo 513/89. Jaco Ivanajé y J.N. Perdía (Montevideo) estarían refugiados por Interpol (1/1)
890 2288	" "				V	Memo 514/89 - Eleuterio Fernández diputado por la división del MLN a la eventual participación activa de dicho ente Parlamentaria
890 2289	" "				V	Memo 515/89 - MPP. La dirección del PST solicitó al MPP en forma de nota la renuncia a todo Cargo de dirección o suplencia de
890 2290	" "			Para	V	Memo 516/89 - Hoy por la Tierra (afectado después de la puesta de Sudiz) 1/1
890 2291	" "				V	Memo 517/89 - CX44 - Hoy federación de Ciclistas Dufau (PST) CX44 intimaba a todos los Jueces para que el MLN tendría
890 2292	" "				V	Memo 518/89. MRO - PDC. Comunicaron las relaciones entre estos dos movimientos (1/1)
890 2293	" "				V	Memo 519/89. Ocupación de Terrenos (Luis de la Sena y Tellier) los ocupantes quieren la Corp. de Viviendas
890 2294	" "			Depto. III (Ret)	V	Memo 520/89. PROMOPEZ vinculada al MLN (1/1) La Posta de Canelones es regional
890 2295	" "				V	Memo 521/89. PCU (1/1) discrepancias a nivel del Seccional Pando - Según Miguel Cantó el Cnel. de estaría en
890 2296	" "				V	Memo 522/89. Elecciones en ANTEL (1/4)
890 2297	" "				V	Memo 523/89. La Coordinadora - UTE, se adjunta publicaciones (1/22)
890 2298	" "				V	Memo 524/89. PT - MPP ingreso en PIT al MPP (1/1)
890 2299	" "				V	Memo 525/89 - UTC nuevamente atacado pueblo enfrentancia dentro del Frente (1/1)
890 2300	" "				V	Memo 526/89. José D'Elía (PIT/CNT) y Pte. República habrían realizado un Acuerdo "Central Obrero durante
890 2301	" "				V	Memo 528/89. MLN no aceptará ningún cargo representativo de gobierno (1/1)
890 2302	" "				V	Memo 529/89. Zonal III - MLN peligrosidad - haciendo alusión al conflicto del diario la República (1/1)
890 2303	" "				V	Memo 530/89. Juan Arrieta (MLN - Zonal III) 1/1
890 2304	" "			Depto. III (Ret)	V	Memo 531/89. Adj. lista 88 MPP. personas integrantes del Mov. en la cual se votaron los cargos para Mov. del Movimiento

Nº RE	FECHA	HORA SEC	HORA de ENT	PROCEDENCIA		ASUNTO
890 2273			1200	Dpto III / 0600	V	Memo Nº 508/89 Ref. Detención del MLN en ANCAP 1/1.
890 2274	"	/			V	Memo Nº 509/89 Ref. distribucionamiento en elecciones de ANCAP 1/35
890 2275	12. JUL 1989	0499	0800	Secretaría / 0600	I.A	Orden del CGE 8897 y Anexos 1 y 2.-
890 2276	" "	—	1030	Depto. I / 0600	V	Memo Ref. José López Pereira (MLN-T) - Secretario de Redacción de Hoja Quincho - entrevistado por Radio Panamericana el 1
890 2277	" "	—			V	Memo Ref. C. Socialista - pintada en calle Burgues - inmediaciones del Grupo A. Nº 5 (1/1) (Seccional 5ºS)
890 2278	"		2210	D. N. Policía Caminera	V	Oficio Nº 568/89 (1/1)
890 2279	" "				V	Oficio Nº 570/89 (1/1)
890 2280	12. JUL 1989	2479			V	PEI 237/89 - Ref. a Dos. de la Raid Aerea y Jorge Otero (Imputados auto Amplio) - Fdo Dr. Estela Green Juez Funcionarios de
890 2281	" "	2477			V	PEI 238/89 - Detención del Cnel Hugo Cuello y Cnel Ret. Walter Figueira por la Sub-Comisaría 18ª de Canelones por haberse ha
890 2282	" "	2478		S.S.FF.A.A.	V	PEI 239/89 - (Amplia PEI 227/89 -) Ref. a la presunta funcionaria del CCI del HOSPITAL Renee Barbosa Resultó ser Rengie Ha
890 2283	" "	2505			V	PEI 240/89 - Ref. Cnel Ret. Hugo del Carmen Villarreal y su hermano Jorge Villarreal (Cnel Ret.) Ellos dos vienen a firmar
890 2284	" "	2502			V	PEI 244/89 (Amplia PEI 239) Sobre presunta Func. SS.FF.AA. a Renee Rios (1/2)
890 2285	" "			Depto. III / 2ª I	V	Memo S11/89 - Adj. Boletines sindicales pertenecientes a AEBU (1/24)
890 2286	" "				V	Memo S12/89 - Militares Argentinos - Resolución privativa por el Pte. Menem prevé el pase a retiro del Gral. Cnel. Saco y del Cnel
890 2287	" "				V	Memo S13/89 - Jaime Varela y J. N. Perdía (Montoneros) estarían siendo dados por Interpol (1/1)
890 2288	" "				V	Memo S14/89 - Eleuterio Fernández diputado por la división del MLN a la reciente participación activa de dicho sector frente a
890 2289	" "				V	Memo S15/89 - MPP. La dirección del PST solicitó al MPP en forma de nota la renuncia a todo cargo de dirección o suplencia de
890 2290	" "				V	Memo S16/89 - Hoy por la Tierra (afectado no pudo de la cuenta de Sindic.) 1/1
890 2291	" "				V	Memo S17/89 - CX44 - Hoy federación de Ciclistas Uruguayos (PST) CX44 intimaba a todos a Jueces sobre si el MLN tendría cabida
890 2292	" "				V	Memo S18/89 - MRO - FAU. Comunicaron las relaciones entre los dos movimientos (1/1)
890 2293	" "				V	Memo S19/89 - Ocupación de Terrenos (barrio de la Teja y Tellier) los ocupantes quieren la Casa de Vivienda
890 2294	" "			Depto. III (Ret.)	V	Memo S20/89 - PROMOPEZ vinculada al MLN (1/1) la Posible toma de dirección en los regionales
890 2295	" "				V	Memo S21/89 - PCU (1/1) discrepancias a nivel del Seccional Pendiola - Jefe Miguel Conto el resto de estaría en
890 2296	" "				V	Memo S22/89 - Elecciones en AUTE (1/4)
890 2297	" "				V	Memo S23/89 - La Coordinadora - UTE, de adjunta publicaciones (1/22)
890 2298	" "				V	Memo S24/89 - PT - MPP ingreso en PIT - al MPP (1/1)
890 2299	" "				V	Memo S25/89 - UTC nuevamente atacado por la Policía dentro del Predio (1/1)
890 2300	" "				V	Memo S26/89 - José D'Elia (PIT/CNT) y Pte. República habrían realizado un Acuerdo "Central Obrero durante
890 2301	" "				V	Memo S28/89 - MLN no aceptará ningún cargo representativo de gobierno (1/1)
890 2302	" "				V	Memo S29/89 - Jornal III - MLN pedidos - Hacen alusión al conflicto del diario la República (1/1)
890 2303	" "				V	Memo S30/89 - Juan Arrua (MLN - Jornal III) 1/1
890 2304	" "			Depto. III (Ret.)	V	Memo S31/89 - Adj. Acta 88 MPP personas integrantes del Mov. en la cual se votaron los cargos para el Mov. del Movimiento

...VAL	PASA A: DESTINO	FECHA	RECIBE	SALIDA FECHA	SE CONFECCIONO	DESTINO	REFERENCIA	FECHA
C-6	archivo			22/7/89	Fotoc.	Militar - Sindical		25-7-89
B+	Sindical	- ver Cuaderno.						
-	conoc.	22/7/89	Cdo. Hinrichs					
A-1	archivo			22/7/89	Fotoc.	C. Militar		25-7-89
A-2	archivo			22/7/89	Fotoc.	C. Militar		
-	antecedentes	22/7/89	Sdo. Fonseca	2/8/85	Memo (A) 909/85	Pol. Comunes		
-				2/8/85	Memo (A) 908/85	Pol. Comunes		
A-2	BXX							
A-1	BXX							
A-1	~~BXX~~ archivo - Sgto. Aldabalde						2069 - 2133 - 2284	27-7-89
A-2	BXX						8904465	
A-1	~~BXX~~ Archivo - Sgto. Aldabalde						2282	27-7-89
-	Sindical	ver Cuaderno						
C-6	archivo			24/7/89	Fotoc.	Militar		25-7-89
C-6	archivo					Militar		
-	archivo					Militar		
C-6	archivo					Militar		
C-6	archivo					Militar		
C-6	archivo					Militar		
C-6	archivo					Militar		
C-6	archivo					Sicolocal		
C-6	archivo					Militar		
C-6	archivo					Militar		
B-6	archivo					Sindical		
B-6	Sindical	ver Cuaderno.						
B-6	archivo			24/7/89	Fotoc.	Militar		25-7-89
C-6	archivo					Militar - Sindical		
C-6	archivo					Sindical		
B-6	archivo					Militar		
B-6	archivo					Militar		
B-6	archivo					Militar		
B-6	archivo					Militar		

N. RE	Fecha	Nº Ent. Sec.	Hora de ent.	Procedencia	A S U N T O
8902305	4. [illegible] 1989	2507	1205	S.M.A.	Pedido de Informes Nº 45/89 (1/1)
8902306	"	"	1430	Dpto - Bs As Nº 8	Pase Nº 56/89 Rel: Reunión en establecimiento rural sucesión Enrique WASSMAN, Julio PINEDO, Gustavo [illegible] del M
8902307	"	"	"	Dpto. de Ent.	Informe s/no el 21/6/89 rel Ricardo FONSECA, Delfo RIVERO y Jno del MLN y PCU 1/5
8902308	"	"	1690		Pase s/no Rel. Vehículos y direcciones con propaganda izquierdista
8902309	"	2582			Circular de Autoridades Nº 109/89 1/2
8902310	"	2583	1700		Circular de Autoridades Nº 110/89 1/2
8902311	"	2584			Circular de Autoridades Nº 111/89 1/1
8902312	"	"			Pase Nº 539/89 Rel. Reunión del MPP el 26/JUL/89 Adjunta "Acta de Acuerdo del MPP".
8902313	"	"			Pase Nº 540/89 Rel. "La Vaga Luz" MLN - Integrantes del Zonal III 1/1
8902314	"	"			Pase Nº 541/89 Rel. Reunión del MLN en Zonal III - 1/1
8902315	"	"	1800		Pase Nº 542/89 Rel. NOM "El Turco" del PDP detenido en el MPP 1/1
8902316	"	"			Pase Nº 543/89 Rel. C 044 realizará propaganda electoral 1/1
8902317	"	"			Pase Nº 544/89 Rel. Escuela de Bellas Artes 1/1
8902318	"	"			Pase Nº 545/89 Rel. Andrés VIDALE y grupo de estudio discuten temas políticos
8902319	"	"		A.6 ss	V Nº 174/89 EAAA, Fs 226/89 solicita BMPN Nº 8718
8902320	"	"		Dpto s/ D6 ss	V Difunden de Prensa de América del Sur y Resto del Mundo Nº 058/89 1/3
8902321	"	"	1430	Dpto s/ D6 ss -	V Recibí del 20/JUL LAMONS, ALTERNATIVA SOC Rel. A 10 años de la restauración solicitando gracia
8902322	"	"	1450	Se eleva de E	V Circular de Aut Nº 03/89 1/1
8902323	"	2581		Sup A No T	V Pase Nº 546/89 Rel: Convocatoria del F.A. Local 18 de Julio el 18/JUL 1/2
8902324	"	2580	1800	S-S FFAA	V Pase Nº 242/89 Anula Pase 215/89 Rel: Salvo ESCARDÓ, abogado militar 1/2
8902325	"	2504			V Pase Nº 245/89 Anula Pase 188/1es/89 Rel: Geraldine Felipe DELFINO LOZADA 1/2
8902326	"	2582	1820	S.V. RR. AA	V O/421/89 Fs Aut 1/1
8902327	"	2518		Y. D.N.	V O/Nº 116.DA/89 Fs Aut 1/3
8902328	"	"	1530	Dpto s - D6 ss	V Transcripción de Artículo aparecido en Semanario del 31/MAY Rel: Fuerzas Armadas 2 (P.ST
8902329	"	2524			V Circular de Autoridades Nº 271/JUN/89 1/3
8902330	"	2525			V Circular de Autoridades Nº 272/JUN/89 1/1
8902331	"	2526	1550	Dpto s/ esp E	V Circular de Autoridades Nº 274/JUN/89 1/2
8902332	"	2527			V Circular de Autoridades Nº 276/JUN/89 1/1
8902333	"	2528			V Circular de Autoridades Nº 277/JUN/89 1/1
8902334	"	"	1600	LAMONS	V Recibí 07/JUL Rel: Disidencias: Luis Aguilera Enrique Pérez Vida Centro 1/1
8902335	"	"	"	HAIU	V Recibí 14/JUL "Base de la Cultura" Rampla - Juncos 1/1
8902336	"	"	1650	DNII	V Pase de Interesado Nº 183/89 Fs 07/JUL/89 1/2

EVAL	PASA A: DESTINO	FECHA	RECIBE	SALIDA: FECHA	SE CONFECCIONO	DESTINO	REFERENCIA	FECHA
-	antecedentes		Sdo Fonseca	2/8/89	Memo(A) 921/89	SMA		
3.1	Archivo			24/7/89	Rotoc	Militar		25-7-89
A-2				24/7/89	Rotoc	Militar - Seccional		
-	Antecedentes	Sdo Fonseca		2/8/89	Memo(A) 922/89	A-2		
-				2/8/89	Memo(A) 923/89	A-2		
-				2/8/89	Memo(A) 924/89	A-2		
B-6	Archivo	x		x 25/7/89	Rotoc	Militar		27-7-89
B-6	archivo					Militar		
B-6	Archivo					Militar		
B-6	Archivo					Militar		
B-6	Archivo					Militar		
B-6	Archivo					Militar		
B-6	Archivo					Militar		
-	Comandante		18/8/89 Bxx Sdo Fonseca	21/8/89	F.S. 219/89	Opto. II		
	Archivo							25-7-89
-	Archivo			25/7/89	Rotoc	Militar		27-7-89
-	Antecedentes		Sdo Nr	4/8/89	Memo(A) 925/89	E-II		
A-2	Archivo			26/7/89	Rotoc	Militar Opto. III		27-7-89
A-1	Bxx	26/7/89	Sdo Fonseca				1946-4083	
A-2							1670 J 1772	
-	Antecedentes		Sdo Nr	2/8/89	Memo(A) 926/89	Sem. Vivienda FFAA		
-				2/8/89	Memo(A) 927/89	MDN.		
-	Archivo			25/7/89	Rotoc	Militar		27-7-89
	Antecedentes		Sdo Nr	2/8/89	Memo(A) 928/89	E-2		
				2/8/89	Memo(A) 929/89	E-2		
				2/8/89	Memo(A) 930/89	E-2		
				2/8/89	Memo(A) 931/89	E-2		
				2/8/89	Memo(A) 932/89	E-2		
-	Archivo			25/7/89	Rotoc	Militar		27-7-89
-				25/7/89	Rotoc	Militar		

R.E.	FECHA	Nº EUR. SEC.	HORA de EUR.	PROCEDENCIA	A S U N T O
8902337		-	1655	Dpto - LS HOM POP	Recibo del 13/JUL Neurólogue Ref Angel Edes BERTORS ./1
8902338		-	1730	LS HOM	recibo 06/JUL Ref. Tasserie Pulido explica los motivos de su pase, y Reglamento de Fu
8902339		-		LS HOM	recibo 06/JUL Ref. Julio FORNARO respuesta el Presidente y Escribe Mario MOROSINI (2
8902340		-	1800	Dpto I - (SUSPENDE)	Recibo 06/JUL Ref. Carta de Letra "Suspendido y FS" firmado Ismael MARQUES +/
8902341	28. JUL 1989	-	1015	Dpto I LOCED	T.I. 188/89 - Lunes Blues 25/7/89 (1/9)
8902342		-		LS HOM	recibo del 07/JUL "Pulo Negro: Encuentro Provincial de Artes Plásticas" ./1
8902343		-		ALTERN SOC	Recibo del 13/JUL HPR y Publicidad ./1
8902344		-	1500	LS HOM	recibo del 06/JUL Ref. Nacido Fernando BASTORIANO y Firman CABRERA 1/2
8902345		-		LS HOM SUPER	Recibo 12/JUL Ref: Estatuto Gremial del FA y ENTER-Firman Juan Enrique ARNOLD Pedro ./2
8902346		-		DNSS	Determina el 30/JUN/88 de DE-RA ./1
8902347		-	1550	Dpto D	LS REPOBLA Recibo del 26/JUL Ref: Suplente de Martínez Roberto rechaza la baja y renuncia a la docencia
8902348		-	1400	Dpto I -	COMPAÑERO-TUPAMAROS recibo del 12/JUL Ref: Plan de Vivienda y FUCVAM 1/2
8902349		-			MATE AMARGO Recibo 10/JUL Ref. Canto de Carlos CIPRIANO: "Los cuatro" ./1
8902350		-	1745	Sub-Dto Salud Mun	Informe Nº 106/89 Ref: Comentarios de OBSERVACIONES sobre Consejo Defensa y Edad Jubilat de Jue
8902351		2538		SMyES	O/ Nº 063/DSC/89 ./1
8902352		2542	1725	Dpto ESE	Resolución de Subsecretaría Nº 280/3/JUL/89 ./1
8902353		2545			Resolución de Subsecretaría Nº 251/21/7/89 ./1
8902354		2550		DSEMS	P.S. Nº 53/89 ./1
8902355		2498/99	1800	D.G.S.	Res Nº 181/89 Adj Res Nº 220/89 de Sec BSON Nº 8720 y 8722
8902356		2552		Secretaría Dcho	Orden del Día Nº 898-
8902357	27. JUL 1989	-	0300	Dpto II/DGED	Informativo de Prensa - Química del Sur y Resto del Mundo Nº 51/26/7/89 (1/2)
8902358	" "	-			Prensa. 31/89 (24/7/89). Cristianismo de la Liberación de la Rep Argentina efectuado por un informante vinculado a altos fun
8902359	"	-	1100	Prensa - Televisión	Artículos de Ley 14.12/89 (1/22)
8902360	"	-		Prensa - Técnico civil	Artículo de Tapa N.30 "Arts. 16/17/18/19 de fecha 19/2/89. Historia de Eduardo Julio Verdaro (1/4)
8902361	"	-		Prensa - Militar	Art 7/17/19 Ley 14.12/89 (1/5)
8902362	"	2552	1130	S.S.PE.FA	PEI 243/88 (ampliación PEI 15/89) Ref. a Martín Antonio Vaccaro (sobre mudanza de planos sobre instalación de una sub-estación de UTE para uso del HOSPFAA)
8902363	" "	2551			PEI 242/89 - Ref. a Corina Camusso de Zanetti, viuda, enterrada en el HOSPFAA fue visita legendo Retransmitir y la Hora Pol
8902364	" "	2516		Grupo Ppt. Nº 1	PEI 48/89. Acto del HCM (F) el 15/7/89. organizado por el Gral "Sr Eduardo Pinerla" (1/3)
8902365	" "	-		Dpto I/Sector Educación	P.I. 15/89 - Le solicita datos patrimoniales y registros fotográficos de varios presos (1/11)
8902366	" "	-	1520	Dpto D - LS HOM POP	Recibo del 09/JUL/89 Ref. "No Llores por mí Argentina" con Alberto LEPELLE 1/2
8902367	28. JUL 1989	2563	0840	D.N.P. Camiseta	Oficio U. 584/89 (1/1) Sol Instit.
8902368	" "	-	1145	Prensa - Educación	Artículo "La Hora Popular" 14/JUL/89 - "Escuelas rurales pobladas en Unión de la Bolsa" (1/1)

EVAL	PASA A: DESTINO	FECHA	RECIBE	SALIDA FECHA	SE CONFECCIONO	DESTINO	REFERENCIA	ARC FECHA
	Archivo			28/7/89	Forac	[illegible]		
				25/7/89	Forac	[illegible]		
	archivo			[illegible]	Forac	Político		
A-1	archivo			11/8/89	P.I. 17/89	DNIC		
				26/7/89	T.I. 188/89	Sub Dtor. Interior - Dpto. III - Dpto. II - C. Militar	3597	
A-1	Archivo			26/7/89	Forac	[illegible]		27-7-89
						Político		
	Archivo			26/7/89	Forac	Militar		
						Político		
						Mov. Juvenil		
	Antecedentes		SLONR	2/8/89	Memo (A) 937/89	IMES		
				2/8/89	Memo (A) 938/89	E-2		
				2/8/89	Memo (A) 939/89	E-2		
				2/8/89	Memo (A) 940/89	SSFFAA		
	Conocimiento		[illegible]	12/9/89	13/9/89 BXX - Sgto N.17 T.I. 238/89	Dpto. II		
	archivo							27-7-89
	archivo			27/7/89	pasando por: May. Morales - Cap. Delgado - Cap. Sequeira - Manini			1-8-89
	archivo			27/7/89	Forac	Ficosocial		
	archivo			27/7/89	Forac	Ficosocial		
	archivo			27/7/89	Forac	Militar		31-7-89
A-2	archivo					Militar		
A-1	Archivo			28/7/89	Forac			
A-2	Archivo					Militar		
	Archivo	=	=	31/7/89	S.I. 15/89	DNIC	3596	23-10-89
	Archivo			27/7/89	Forac	[illegible]		31-7-89
	antecedentes	28/7/89	Cba. Martínez	2/8/89	Memo (A) 942/89	Pol. Caminera		
	archivo			28/7/89	Forac	Educación (Sra. Rodríguez)		31-7-89

R.E.	FECHA	N°SUC.	HORA de SUC.	PROCEDENCIA	ASUNTO
8902369		-		COMPAÑERO V	Recibido el 12/JUL Ref: El Y PP. eligió su Dirección Nacional, Campaña electoral del F.A.
8902370		-		LA REPOSA V	Recibido del 17/JUL Ref: Fallecimiento Juan C. LUCA ° "Daysa Farré": "Nunca olvidar nada, luego
8902371		-	1415	LA REPOSA V	Recibido del 19/JUL Ref: 20 de Mayo inauguró su local central ./.
8902372		-		ULTIMAS NOTICIAS V	Recibido del 21/JUL Ref: Congreso de la SOT. define listas y Abanico electoral ./.
8902373		-		LA REPOSA V	Recibido el 22/JUL Ref: Del periodista y de futbolista. "Abel Ferreira será reemplazado por Jua
8902374		-	1550	V	PESM° 046/89 ./.
8902375		2571		V	O/N° 064/Dpto/89 1/3
8902376		2561	1700	V	PES N° 248/89 Sindical Ref: Sindicato recibido por Sindical O. PEREIRA (en listas de bajas) 1/5
8902377		2565		V	PES N° 251/89 Amplia PES 248/89 PP cuestionario del Curso Actividad del CASMU en todos los
8902378		2562	1750	V	PES N° 249/89 Ref: Relación de Sindicatos con Adhesiones pro-referendum y otros de izquierda 1/2
8902379		2564		V	PES N° 254/5-2/89 Ref: Voluntario y Señorita de equilibrismo MACIADO el 25/JUL/89 1/5
8902380		2567		V	PES N° 253-2/89 Ref: Es de Sindical PEREIRA donde en su domicilio en Cno de Bosa y San Rafa
8902381		-		LA REPOSA V	Recibido 4/JUL Ref: Víctor E. BORDA y Washington ZERPA candidatos del F.A. de Toledo
8902382		-		LA REP y LA HORA	Recibido 22/JUL Ref: Fraude Limpio Reciente y Pres. e Intendencia de Tacuarembó 1/4
8902383		-	1830	LA REP y LA HORA	Recibido 23/JUL Ref: Comunicado del F.A en Río Negro y Proclamación del F. Amplio 1/3
8902384		-		LA HORA V	Recibido 25/JUL Ref: F.A Interdepartamental campaña en el interior ./.
8902385		-		el dia y LA REP V	Recibido 26/JUL Ref: Comunicado en Toledo, Colonia y Soldado 1/3
8902386		-	1900	LA REPUBLICA y LA HORA	Carpeta conteniendo declaraciones Ref: Alcaldes cuyo mandato vence el 15 de Julio de cada
8902387	31		1988	Jefe Dpto. I	Circular confidencial 14/VII/89/BS AS. V Epoca N°: 3332 - La "Corriente Internacional" del MTP (1/2)
8902388		2577		DEI	PEI 255/89 - Ref. Empresa COMPSERVI SRL (Medida de congelación y planchado de los funcionarios "Hate Amargo" y "Tupamaros"
8902389		2575		DEI	PEI 253/89 - acto organizado por el Frente Amplio el 16/VII/89 (1/5) Pliego "Organizado por la 26 y el MRO el 24/VII
8902390		2576		DEI	PEI 254/89 - (Realización de concentración y posterior marcha desde la explanada de la Intend. con la consigna "contra
8902391		-		Dpto. II/DGID	I.I. 930/89 - Ref. a Hector José Palermo ex Pte. de la Organización de Amigos de la Opera (1/1)
8902392		-		Dpto. I (Div. Archivo)	Se solicita datos patronímicos y registros fotográficos de varias personas y C.I. (1/12)
8902393		-	1015	Dpto. II/DGID	Confederación de Sindicatos - Derechos del Sur y Resto del Mundo N°: 52/31/VII/89 (1/3)
8902394		-			Memo. 554/89 - Ocupación de Terrenos en el Cerro y Tres embites (1/1)
8902395		-			Memo. 556/89 - EAHS se reunirá el 29/VII (Tomar contacto con el Tesorero de los conflictos sindicales e inter
8902396		-		Dpto. III/RRI	Memo. 557/89 - Cambio de dirección del Semanario Hate Amargo. (1/1)
8902397		-			Memo. 558/89 - HRO tendrá un espacio de difusión política en la Radio FENIX (1/1)
8902398		-			Memo. 559/89 - CX 44 - ultimos sueldos pagos al personal de la radio salieron de la venta de publicid
8902399		-			Memo. 560/89 - Informe sobre General del PCU (1/1)
8902400		-	1050	Dpto. I/DGID	Memo. Hacha autorizacion del 25/VII/89. (1/1)

EVAL	PASA A: DESTINO	FECHA	RECIBE	SALIDA FECHA	SE CONFECCIONO	DESTINO	REFERENCIA	AR FECHA
-	Archivo			28/7/89	FOTOC	Militar		31-7-8
-	Archivo			2/8/85	Memo (A) 943/85	SMA		
-				2/8/85	Memo (A) 944/85	IMES		
-	archivo	31/7/89	Sto. Alcibalde (Cuartel S/A)	2/8/89	SEF 21/89	SSFFAA	4084 - 4123	3-8-8
D-2	BXX	1/8/89	Sdo. Fonseca	28/7/89	FOTOC	Cap. Fed. Militar	627	
A-2	archivo			28/7/89	FOTOC	Dpto III - Militar		1-8-8
A-2	archivo			28/7/89	FOTOC	Dpto III - Militar		
A-2	BXX	1/8/89	Sdo. Fonseca					
-	Archivo			28/7/89	FOTOC	Militar		31-7-8
-	Archivo							
-	archivo			31/7/89	FOTOC	Militar		1-8-8
A-2	archivo					Militar		
A-2	archivo					Militar		
A-2	archivo					Sicosocial		
-	archivo					Militar - Político		
-	archivo			1/8/89	P.I. 16/89	DNIC	3596	23-10-8
-	archivo							
F-6	archivo			31/7/89	FOTOC	Sicosocial		1-8-8
C-6	archivo					Sindical - Militar		
C-6	archivo					Militar		
C-6	archivo					Militar		
C-6	archivo					Militar		
B-6	archivo					Militar		
A-2	archivo					Militar - Sicosocial - (Cap. Delgado)		

Nº RE	FECHA	URGENT. SEC.	HORA de ENT	PROCEDENCIA		ASUNTO
8902401	1. JUL 1989	—			J	Mensaje. CX44 - Pasa pedido sobre el tema "lo informado en el mensaje de hoy" el 23/7/89.
8902402	" "	—	1050	Dpto. I/DGID	J	Mensaje. Muerte de Delfor Gil Moreno Machado (1 1/1)
8902403	" "	—			J	Mensaje. Casa Solidaria (MDN-T) 1/3
8902404	" "	—	1415	USTORS - USREP	J	Recibo 23/JUL Ref. Hallazgos Salazar "Visitaron a familias de desaparecidos" Dicha cinta magnetofónica Dpto II
8902405	" "	—		AQUI	J	Recibo 25/JUL Ref. Obtener espacio para acantonamiento y Luis PEDRO" PEREZ AQUI 22E 1/2
8902406	" "	—		USREP y USTORS	J	Recibo 26/JUL Ref. Reunión de trabajadores en América Latina y "Cuando fuan Pablo dijo no" 1/2
8902407	" "	—		US MORS	J	Recibo 27/JUL Ref: La Universidad se pronuncia sobre los desalojos en Ciudad Vieja 1/1
8902408	" "	—	1430	Dpto I/DGID	J	Recibo Ref: Vehículo Direcciones con propaganda izquierdista. Amplia Tarea del 24/JUL
8902409	" "	2588	1800	Dpto II/2E	J	Informe de Inteligencia Nº 283/89 JUL/2E 1/1
8902410	" "	2590			J	Informe de Inteligencia Nº 283/89 JUL/2E 1/1
8902411	" "	2591			J	Informe de Inteligencia Nº 284/89 JUL/2E 1/2
8902412	" "	—		PRENSA	J	Artículo 21/JUL/89 - Reportaje al C/N. Gadola Lilzerman (1/2)
8902413	" "	—	0825	PRENSA (Dpto II)	J	" 14/JUL/89 - Brecha - Habla ante el Subcomisario Sosa (1/1)
8902414	" "	—		PRENSA	J	" 20/JUL/89 - La República - La propuesta del PGP entorno a la problemática militar fue elaborada por tres Capitanes de Navío: Vasel, Pérez Cal
8902415	" "	—		Dpto II/DGID	J	Novedades de Radio - Período 20 al 27/JUL/89 (1/10)
8902416	" "	—	1030	Prensa - Sindical	J	Artículos de fecha 19/20/21/23/28/JUL/89 (1/16)
8902417	" "	—		Dpto IV/DGID	J	T.I 255/89 - Sol. Ext. de Heber Barreto - adjuntante a ingreso (1/2)
8902418	" "	—	1700	Dpto II - PRENSA	J	Recibo 14/JUL Ref: Denuncia ante ex-alcalde José GONZALEZ CANDIA 1/1
8902419	2. AGO 1989	2612		MDN	J	Oficio 120/89 - Sol. ant. (1/3)
8902420	" "	2611			J	Solicitud de Información N: 52/88 (1/2)
8902421	" "	2609			J	" " " N: 50/88 (1/2)
8902422	" "	2608		2da Div. del EM64	J	" " " N: 49/88 (1/2)
8902423	" "	2607	0845		J	" " " N: 48/88 (1/2)
8902424	" "	2606			J	" " " N: 47/89 (1/2)
8902425	" "	2622		D.N Policía Caminera	J	Oficio N: 594/88 (sol ant) 1/1
8902426	" "	2620		SSFFAA	J	PGJ 256/89 - Actitud fue examinada por el Dr. Bayo de Brum (actual subsituto del Fiscal Gelle en la Comisión de Defensa) que expresó su intervención de voto contrario al otorgamiento a los militares un
8902427	" "	—		Dpto III/2E I	J	Mensaje 576/89 - Dif. Mensaje con recomendado sobre actividades de las fuerzas armadas y la contrainteligencia anti-marxista
8902428	" "	2615		Secretaría/DGID	J	Orden del CGE 8899/28/JUL/89
8902429	" "	—	1330	Dpto I - PRENSA.	J	Ad El País. - Aquí - El Día - La República 01/8/89 (1/4)
8902430	" "	—	1430	Prensa Chica.	J	Resumen de temas y documentos (1/2)
8902431	" "	—	1430	Prensa	J	Art. "La H. Policía" 28/7/89 (1/1)
8902432	" "	—		-	J	Ad. El Día 30/3/88 (1/1)

EVAL	PASA A: DESTINO	FECHA	RECIBE	SALIDA FECHA	DE CONFECCIONO	DESTINO	REFERENCIA	FECHA
A-2	Archivo			31/7/89	Fotoc.	Auditor - Política		
A-2						Auditor - Legislación (cap. delfado)		
A-2						Auditor - Psicosocial (cap delfado)		
	Archivo			31/7/89	Fotoc	Psicosocial		A-2-89
A-2	archivo			30/7/89	Fotoc	Política - Fiscal		
	Archivado	1/8/89	Sra. Martínez	4/8/85	Memo (a) 951	E-4		
				4/8/85	Memo (a) 952	E-5		
				4/8/85	Memo (a) 953/85	E-6		
	Bxx	1/8/89	Sra. Morales					
	Bxx							
	Bxx							
	archivo							
	archivo			01/8/89	Fotoc.	Psicosocial		
	Archivado	1/8/89	Sra. Martínez	4/8/85	Memo (a) 949/85.	Psicosocial Depto III / Sala Docum		
	Archivo			1/8/89	Fotoc	Política		3-8-89
				9/8/89	Memo (a) 956/89	HON		
				9/8/89	Memo (a) 957/89	N-2		
				8/8/89	Fotoc (a) 958/89	N-2		
	Archivados	2/8/89	Sra. Martínez	8/8/89	Memo (a) 959/89	N-2		
				8/8/89	Memo (a) 960/89	N-2		
				8/8/89	Memo (a) 961/89	N-2		
				4/8/85	Memo (a) 962 85	Pol. Comunes		
A-2								3-8-89
	Control	2/8/89	Sra. Morales					
	Archivo			2/8/89	Fotoc.	P. Política		
	Archivo			2/8/89	Fotoc T.I 197.	P. Política Depto III / Sala Docum / Depto II / C Mujeres		3-8-89
	Archivo			2/8/89	Fotoc	P. Política		
	Archivo			2/8/89	Fotoc	P. Política		

R.E.	FECHA	ULT. NRO. SEC.	HORA DE ENT.	PROCEDENCIA	ASUNTO
8902433	3 AGO 1989	—	14.30	Prensa C. Político	Art. El País - La Mañana - El Dia - (1/4)
8902434	"	—		Prensa C. Político	Art. El Dia - 2/8/89 (1/1)
8902435	"	—	17.30	Doc. Militar	NOV 010/85 - 11 ENE 85 (1/1)
8902436	"	—		Doc. Militar	PND (1/1)
8902437	"	—	18.00	Prensa Militar	Art. "La Juventud" 28/7/85 (1/1)
8902438	"	—		Depto. I Militar	Prensa - La Hora 26/VII - La Juventud 28/VII (1/4)
8902439	"	-			PEI 251/DEI - PEI 24/Pol.C/Inf. - 133/88/DE IV - 132/DEIV. - PEI 122/85/Rec 10 - PEI 245/89/DEI - 56/85/Inf 8 - 86/89/Rec 3 - PEJ 38/89-EMBC U:1 - Explicación T-2
8902440	"	-		E-2	Solicitud de Certificados N°: 287/89 (1/2)
8902441	"	-		E-2	" " " N°: 286/89 (1/1)
8902442	"	2635	10.45	A-2	" " " N°: 112/89 (1/2)
8902443	"	2636	X	A-2	" " " N°: 113/89 (1/1)
8902444	"	2637		A-2	" " " N°: 114/89 (1/1)
8902445	"	2638		A-2	" " " N°: 115/89 (1/2)
8902446	"	—		DGIO (Depto IV)	Trámite Medico 055/85 - Ref a adquisición de mercaderías decomisadas (1/4)
8902447	"	—		D.E.I	P.E.I. 256/85 - Ref. a actos juridicos de afiliados del PCU en Palacio Peñarol. (1/2)
8902448	"	2630		S.M.A.	P.E.I N°-019/89 - Citación a representante del D.U.J. de Sud. de Asist. Técnica, evaluac. y fin de entrega bienes de Estado
8902449	"	2616		SSFFAA	PEI 252/85 - Hecho protagonizado por postulante a ingreso como Médico en concurso de oposición (1/3)
8902450	"	2617		SSFFAA	PCI 253/85 - Inf. referente a actividades de Dep en situación de reforma, usuarios del HCFFAA (1/2)
8902451	"	2618		SSFFAA	PEI 254/85 - Inf. obtenido ref. a presunto médico que presta servicios en la F.A.U. (1/2)
8902452	"	2619	3P	SSFFAA	PEI 255/85 - Inf. ref. a auxiliar de enfermería recientemente empleada al HCFFAA (1/2)
8902453	"	2621		SSFFAA	PEI 257/85 - Ref a hecho protagonizado por ex Sargento Subalterno vinculados a ex Lopra en robo de mat.
8902454	"	—		DGIO/RCI	Mem. N-577/85 - Actividades del PIT-CNT (1/3)
8902455	"	—		DGIO/RCI	Mem. 578/85 - Actividades del M.P.P. (1/1)
8902456	"	—		DGIO/RCI	Mem. 579/85 - Adj. Panfleto - MPP. y Publicación "Palabra Socialista" N°-63, 2° Quincena de Junio (1/1)
8902457	"	2641		S.M.A.	P.I 047/85 - (1/1)
8902458	"	2533		DGIO/AGII	IA TI 189/85 - Adj. TI 222/89 Sin Sal. (Bol. Mov. 8720, 8723 y Rudo N°-2560)
8902459	"	—		Prensa Político	Art. La Hora Popular - La Razón - La Mañana 3/8/85 (1/5)
8902460	"	—	17.30	Prensa Militar	Art. La Hora Pop. (1/3) - 27/7/85
8902461	"	—			Art. La República - La Juventud - 30/7/85 (1/2)
8902462	"	—			Art. Alternativa Socialista 27/7/85 (1/2)
8902463	"	—	19.30	Prensa Militar	Art. La Juventud 28/VII/85 (1/2)
8902464	"	—			Art. La República 27/7/85 (1/1)

EVAL	PASA A: DESTINO	FECHA	RECIBE	SALIDA FECHA	SE CONFECCIONO	DESTINO	REFERENCIA FECHA
	Archivo			2/8/85	FOTOC	C. Policlínico	
	Archivo			2/8/85	FOTOC	C. Belén	
B-2	Archivo			2/8/85	FOTOC	C. Asistencial	
-	Archivo			2/8/85	FOTOC	C. Asistencial	
-	Archivo			2/8/85	FOTOC	C. Asistencial	
-	archivo			3/8/89	FOTOC	Militar	
-	archivo			3/8/89	FOTOC	Militar	
/	Archivo de Actas	3/8/89	Cbo. O. Martínez	8/8/89	Resolución Nº 964/89	E.S.	
/				8/8/89	Resolución Nº 964/89	E.S.	
/				8/8/89	Resolución Nº 964/89	A-2	
/				9/8/89	Memo (A) 966/89	A-2	
/				9/8/89	Memo (A) 967/89	A-2	
-				9/8/89	Memo (A) 968/89	A-2	
A-2	Archivo				FOTOC	MILITAR	
A-1	Archivo				FOTOC	SINDICATO	
A-2	Archivo				FOTOC	SINDICATO	
A-1	BXX						
B-2	BXX		Sigue Nº				
C-3	BXX						
A-1	BXX						
C-3	Archivo				FOTOC	SINDICATO MILITAR	
C-6	Archivo				FOTOC	P. Bulla	
—	Archivo				FOTOC	P. Militar	
—	Duplicado S.	3/8/89	SRA. AMARAL	9/8/89	Memo (A) 969/89	SMA	
—	Conexiones	c) BXX	13/9/89	Vto. Nº	T.I. 939/89	DPTO. IT (26-10)	
-	Archivo			3/8/89	FOTOC	C. Policlínico	
—	Archivo			3/8/89	FOTOC	P. Militar	
—	Archivo			3/8/89	FOTOC	P. Militar	
/	Archivo			3/8/89	FOTOC	P. Militar	
—	Archivo			3/8/89	FOTOC	P. Bulla	
—	Archivo			3/8/89	FOTOC	P. Bulla	

Nº RE.	FECHA	HORA SOC.	HORA DE ENT.	PROCEDENCIA	A S U N T O
8902465	4. AGO 1989	2647		D.G. Estadísticas y Censos	Boletín Mensual 102/89 (1/91)
8902466	" "	—		AGEI	T.I. 191/89 : T.I 228/89-Hte. adj. BHD Reservado 2562
8902467	" "	—	1130		T.I. 192/89 - T.I 225/88/Hte - " " " 2561
8902468	" "	—		Dpto I / Sector Educación	Apreciación de Situación - Mov. Estudiantil /MC/89 (1/40)
8902469	" "	/	1330	Asunto C. Militar.	Art - La Juventud - La H. Populari 28/7/85 (1/2)
8902470	" "	—		DGIO Depto III	Mem. 571/31.7.85 Presencia de la aduana de San Miguel de Jefe Dpto. en carga cerca por lista fin el 0 rato (1/2)
8902471	" "	—	1530	Círculo Militar - Sub. Con-Defensa	NOTA 254/85 - Pedido de antecedentes (1/1)
8902472	" "	—	1830	Prensa Militar	Art. "La H. Popular" - 26/7/85 (1/1)
8902473	" "	—	1830	Prensa Militar	Art. La H. Popular - 27/7/89 (1/1)
8902474	" "	—	1830	Prensa Militar	Art. La H. Pop. 28/JUL/85 (1/3)
8902475	7. AGO. 1989	2659		SSFFAA	PEI 258/89 - Ref. Idda. Eduardo Balaggi - func. SR. y PM fuimos de Aconsejó públicamente homosexual (1/2)
8902476	" "	2651	0810	Grupo A - Nº1.	PEI 54/89 - 28/JUL/89 - Fumigó en el Cte de base "Hermanos del Pueblo" PVP - 29/7/89 - acreditó una fiesta de fin de curso en el Regional
8902477	" "	—		S/Stor/Externos	Informe 168/89 - "Cama permanente para el "Frente Amplio" (1/4)
8902478	" "	2660		D.G. de Estadísticas y Censos	Comunicado de Prensa 3/AGO/89 (1/4)
8902479	" "	—	1530	Dpto V / D6SD	Prensa 07/AGO LDEEP, Minor rel. Pasado Desde, consejero del F.A. Alberto CRUZ y Ramiro CEBALLOS
8902480	" "	—	1540	Dpto IV / D6SD	TSNR266/1/89 Sd Aut aspirante ingreso Única Raquel HERNANDO RODRIGUEZ 1/2
8902481	" "	2667		S.W. FFAA	07 Nº 4CM/89 1/1
8902482	" "	—	1550	Dpto III / D6SD	Sobreseimiento de Prensa de Aurora del Sur y Resto del Mundo Nº 053/89 1/2
8902483	" "	—			Sobreseimiento de Prensa de Aurora del Sur y Resto del Mundo Nº 054/89 1/3
8902484	" "	—			Nuestra de Resto Semanario de suspensión el 27/JUL al 02/AGO 1/5
8902485	" "	—	1600	Cte Chef de E.	Circular de Antecedentes Nº 31/89 Sd Aut 1/1
8902486	" "	—			Mem. Ref. Bodiz Bisso designado por 3 días para concurrir a LA HABANA como delegado 1/1
8902487	" "	—	1659	Dpto III / D6SD	Mem. Ref.: FERNANDO RIESTRA (MLN) incidente que culmina común Bancal 1/1
8902488	" "	—			Mem. Ref. Fusilado por la construcción del Pabellón del Profesorado (MEEP) 1/1
8902489	" "	—			Mem. Ref. Jaime GERMONI PEREZ (PCU) 1/1
8902490	" "	—			Mem. Ref. Recirculación Pulido recibido del MZBF 1/1
8902491	" "	—	845	Dptos - D.G.E.P.S.S. (D.G.E.P.S.S. - D.G.E.P.S.S.)	Recibo del 03/AGO Ref.: Presidente renunció el secretario de la presidencia: Miguel SERINO
8902492	" "	/			Mem. Ref.: Consejero del FA Alberto CRUZ y Ramiro CEBALLOS 1/3
8902493	8. AGO 1989	—			Mem. Nº SC3/89 Ref.: Plan de actividades del PCU 1/2
8902494	" "	—	1415	Dpto III / D6SD	Mem. Nº SC4/89 Ref.: el grupo de Base Nº 18 - Zona III 1/1
8902495	" "	—			Mem. Nº SC5/89 Ref.: Acto del MLN en Belvedere se realizó el 15/JUL 1/1
8902496	" "	—			Mem. Nº SC6/89 Ref.: Acto del 18/JUL del Frente Amplio 1/1

	PASA A:			SALIDA			REFERENCIA	
	DESTINO	FECHA	RECIBE	FECHA	SE CONFECCIONO	DESTINO		FECHA
—	C. Económico	4/8/89	Sdo. Yapeyú					
—	CONOR	2)3x× 4/8/89	23/8/89 Sdo. Rivero	18/8/89	D-I. 239/89	OPTO. II /96 =D		
—		2)3x× 4/8/89	23/8/89 Sdo. Rivero	18/8/89	D.I. 239/89	OPTO II /96 =D		
—	Archivo			4/8/89	PEI 20/89	E-2. V-2. 4-2-C-2- DEI (Sdo de) a/Cuenta Dep. Ejército		
—	Archivo			4/8/85	Fotoc.	D. Militar		
—	Archivo			4/8/85	Fotoc	C. Política. = Militar		
—	Archivado	4/8/85	Sdo. Rivero	17/8/89	Memo (A) 971/89	Archivo Militar		
	Archivo			4/8/89	Fotoc	C. Militar		
	Archivo			4/8/85	Fotoc.	D. Militar		
	Archivo			4/8/85	Fotoc.	C. Militar		
A-1	B××	9/8/89	Sdo. Fonseca					
A-2	Archivo			7/8/89	Fotoc.	Mi Cabo		
—	Archivo			7/8/89	Fotoc.	Político		
—	C. Económico	7/8/89	Sdo. Yapeyú					
—	Archivo			7/8/89	Fotoc.	Militar		
—	Archivado		Sdo. Rivero	19/8/89	Memo (A) 974/89			
—				17/8/89	Memo (A) 978/89	S.V. FF.AA		
—	Archivo							
—	Archivo							
—	Archivado			17/8/89	Memo (A) 982/89	E-2		
B-6								
A-1								
B-3	Archivo			7/8/89	Fotoc	Militar		
B-2								
B-2								
—	Archivo			7/8/89	Fotoc	Militar		
—								
—				2/AGO	Fotoc			
B-6	Archivo							
B-6								
B-6								

7-8-89

7-8-89

9-8-89

9-8-89

9-8-89

Nº RE	FECHA	Nº ENT. Soc.	HORA de ENT.	PROCEDENCIA	ASUNTO
8902497	8. AGO. 1989	—	14³⁰	Dpto D/ DGSD	Tomo Nº599/89 Ref: Carpeta Nº7352 del MTOP Ref: A.F.E. aprobación del Proyecto de Estatuto
8902498	" "	—			Tomo Nº600/89 Ref: Correspondencia dirigida a la Asoc de Líneas "José Artigas" - Interno Falcon Movimiento
8902499	" "	—			Tomo Nº601/89 Ref: Reunión del M.D.N. el 23/JUL/89 1/1
8902500	" "	—			Tomo Nº602/89 Ref: Designación del M.D.N. en jurados 1/1
8902501	" "	—	1435	Sub-Dto / DGSD	Nº 004/89 Actas 265/89 Ref: Vencimiento de contrato el 31/AGO - 1/3
8902502	" "	—	1453	Judicial - Prensa	Recaudación del mes JUL y AGO Ref: Deslopes, Rapiñas, Comunicaciones, Fuero Juvenil, PIENFA, ROEB, 1/
8902503	" "	—			Recaudación del 10/JUL al 24/JUL Ref: SUA, STANOL, FANCAP, MSP, CUTP, COT 1/14
8902504	" "	—			Recaudación del 23 al 28/JUL Ref: CUTESA, Judiciales, JMM, Everest, Marino Mercante, MSP, AUTE 1/2
8902505	" "	—			Recaudación del 29/JUL al 1/AGO Ref: PIENFA, SUANP, COPSA, LA AUDIOS, CASINOS MUNICIPALES, ANP, RO
8902506	" "	—			Recaudación del 4/AGO s/300 Ref: PRECNT, SOSTA, SUNCA, OPS, JMM, SUANP, CASINOS 1/9
8902507	" "	—			Recaudación del 26/JUL al 2/AGO Ref: AFE, TAXISTAS, FOEB, Vestimenta, NJTREL 1/18.
8902508	" "	—	1515	Prensa / Varios	Tapamos y compañeros 26/JUL Ref: Sol F.A. necesito que autoridades y Salud Publica: Bajo el signo de privatizac
8902509	" "	—			Tratamiento 2/AGO Ref: Desalojo de la ex-Casa Mofarro 1/1
8902510	" "	—			Publicación "El Pecari" JUL/Nº 2 1/32
8902511	" "	—			Recaudación del 8/AGO Ref: Rossi CASINA: "Pretendemos que el Nuevo Espacio lleve un contenido comun a los
8902512	" "	—			Tomo Nº608/89 Ref: Envio copia completa Judicial del F.A 1/8.
8902513	" "	2668	1555	Prensa Dpto D/ DGSD Grupo Nº1 SEPAM 2do DUC 60/63 ex Jefe de E	Pase Nº556/5-2/89 Ref: Asamblea Gral. en Tenero respaldo de Dinglodino y Pleno el cese
8902514	" "	2669			Pase Nº557/32/89 Ref: Designación de Tenero en Dinglodino y Pleno y Agustin Flores y Luis
8902515	" "	2870			2/Nº6/89 D Just 1/1
8902516	" "	2685			Decreto de Subrogación Nº055/89 1/2
8902517	" "	2686			Decreto de Subrogación Nº254/89 1/2
8902518	" "	—	1715		Resolución de Subrogante Nº 39/89
8902519	" "	—			Decreto de Ascenso Nº 218/1/n/89 1/1
8902520	" "	—			Resolución de Ascenso Nº 290/1/n/89 1/2
8902521	" "	—			Resolución de Ascenso Nº 291/1/n/89 1/1
8902522	" "	—			Resolución de Ascenso Nº 292/1/n/89 1/1
8902523	" "	—			Resolución de Ascenso Nº 293/1/n/89 1/1
8902524	" "	—			Resolución de Ascenso Nº 294/1/n/89 1/1
8902525	9 AGO. 1989	2693		SSFFAA	RES 260/89 - Llamado a concurso Médicos Auditores cirujanos para el S.H.J (1/2)
8902526	" "	2692		SSFFAA	RES 259/89 - Disposición plenitud con un medico auditor Hosp. Pedal Session fue hospedado estado por segunda vez por el Consejo D
8902527	" "	2694	Jovo	SSFFAA	RES 261/89 - Información referente a posibles modificaciones en la legislación vigente con respecto a Zonas de Seguri durante el año 1988
8902528	" "	2661		M.D.N.	Nota s/n de fecha 21/8/89 - Remite Cuadros con la cantidad de importadores y cantidades de Armamento y municion ingresados

CASA A:				SALIDA			REFERENCIA	AR
EVAL	DESTINO	FECHA	RECIBE	FECHA	SE CONFECCIONO	DESTINO		FECHA
						Archivo		
						Archivo		
						Archivo		
B-6	Archivo			8/A60	Roroc			9-8-89
B-6	Archivo							
	Archivo			15/8/89	F.I 910/89	Sub. Director Interior		
						Archivo		
				8/A60	Roroc			9-8-89
	Archivo							
				8/A60	Roroc			
						Archivo		
						Archivo		
						Archivo

EVAL	CASA A: DESTINO	FECHA	RECIBE	SALIDA: FECHA	SE CONFECCIONO	DESTINO	REFERENCIA	AR FECHA
B-6	Archivo			8/AGO	Rosoc	Sindical		9-8-89
B-6						Militar		
						Militar		
	Encargado	Rend		15/8/89	T.I 210/89	Sub. Director - Interior		
	Archivo			8/AGO	Rosoc	Sindical		9-8-89
	Archivo			8/AGO	Rosoc	Militar		
						Público		
	8/24/AGO/89 se informó al Sr. Jefe Dpto. la falta de este Documento (lo mandó a pedir al Dpto. III, lo fue adjunto, no se consiguió porque no quedan con							
A-2	archivo			8/AGO	Rosoc	Dpto III - Licosocial		9-8-89
A-3	archivo					Licosocial		
	Subsecretario	8/AGO	Alonso	17/8/89	Memo (A) 975/89	SR y PM		
				17/8/89	Memo (A) 976/89	N-2		
				17/8/89	Memo (A) 977/89 estrictamente secreto	N-2		19-9-89
	Subsecretario			17/8/89	Memo (A) 981/89	E-2		
				17/8/89	Memo (A) 982/89	E-2 (Ca c/Inf.)		
				17/8/89	Memo (A) 983/89	E-2		
	Subsecretario	9/8/89	Cbo. Martínez	17/8/89	Memo (A) 984/89	E-2		
				17/8/89	Memo (A) 985/89	E-2		
				17/8/89	Memo (A) 986/89	E-2		
				17/8/89	Memo (A) 987/89	E-2		
A-1	archivo			9/8/89	Rosoc	Sindical		10-8-89
A-1	archivo			9/8/89	Rosoc	Dpto. Médicos Militares	2739	
A-2	archivo			9/8/89	Rosoc	Sindical		
	1) Militar 2) archivo 2/7/89		1) Cap. Sequeira 2)	9/8/89	Rosoc	Cap. Sequeira		

R.E.	FECHA	Vence Sec.	Hora de Cut.	PROCEDENCIA		ASUNTO
8902529	09 AGO. 1989	-		Dpto. I - Rueda Chica		T.I. 204/89 - Reunión y docs. de temas tratados en "Rueda Chica" el 8/8/89 (1/12)
8902530	" "	-	1040	PRENSA - Militar		Aut. la Hora Oficial - La Juventud 4/8/89. (1/9)
8902531	" "	-		Dirección Gral.	IA	Orden General del Servicio Nº 29/89 - Ref. a solicitud de vénia presentada por el Personal para ser recibido por el Sr. Director
8902532	" "	2689		Secretaría Gral.	IR	Comunicaciones del CGE. Nos. 20 y 21 - Orden del CGE. 8900
8902533	" "	-	1130		IA	T.I 248/89 - Fugaso de 4 aspirantes para el Dpto. con fecha 1/8/89 (1/1)
8902534	" "	-	1505	PRENSA - Ejército		ZETA Circuito cel 9/060 Ref: Sindicatos Rurales, B. Amplio, D. Oriental, QUISANO 1/7
8902535	10 AGO. 1989	2693		AGESIDED	IA	T.I. 197/89 T.I. 239/89 - Adj. BMON. 8724
8902536	" "	-	0830	Dpto. I (Cap Seguridad) - E-2		Ref. a información obtenida de RNS. Jesús María /MCN(T) - 1/3
8902537	" "	-		Dpto. I (Sector Educación)		Memo - Ref. a: funcionarios y docentes de la Escuela Superior de Comercio "La Blanqueada" (UTU) 1/3
8902538	" "	2696		D.E.I.		PGI 258/89 - 2/8/89 - Desalojo de Terreno ubicado en Inglaterra y Bolivia por las Fuerzas Policiales (1/2) del Gr. Blos y Sect.
8902539	" "	2695		DEI		PGI 257/89. M4/89 - FUCVAM habría comenzado a planificar ocupación de Terreno, contó con el asesoramiento pers
8902540	" "	2715		SMD		P.SNº 048/8E 1/5
8902541	" "	2716				Versión de Información Nº 1154/8E 1/4
8902542	" "	2717				Versión de Información Nº 1155/8E 1/2
8902543	" "	2718				Versión de Información Nº 1156/8E 1/2
8902544	" "	2719				Versión de Información Nº 1157/8E 1/2
8902545	" "	2720				Versión de Información Nº 1158/8E 1/2
8902546	" "	2721				Versión de Información Nº 1159/8E 1/2
8902547	" "	2722				Versión de Información Nº 1160/8E 1/2
8902548	" "	2723				Versión de Información Nº 1161/8E 1/2
8902549	" "	2724				Versión de Información Nº 1162/8E 1/2
8902550	" "	2725				Versión de Información Nº 1163/8E 1/2
8902551	" "	2709	1540	Grup Art Nº 1 Dpto II/060		PSS Nº 58/S-2/89 Ref. 84º Aniversario de ordenado BUPEREZ el 05/AGO en Dpto. Rose
8902552	" "	-	1557			Nuevos Rodeo semanero de Información Período 03 al 10/AGO/89 E 1/17
8902553	" "	-				Información de Prensa de semana del Sur y Resto del País Nº 055/89 1/3
8902554	" "	-				Memo Nº Ref: Nivia RODRIGUEZ (ex-recluso 602) fue visto en zona del Monumento El Gº
8902555	" "	-	1700	Dpto S-D.6.SD		Memo Nº Ref. Carlos DORADO (PST) fue visto en inmediaciones de la Universidad
8902556	" "	-				Memo Nº Ref: Elbio ROSSI (Ex-recluso 106) fue visto en inmediaciones de Cilindro y Fuer
8902557	" "	-				Memo Nº Ref: Gerardo SOREZ (Ex-recluso 127) fue visto ingresando al local del MLN
8902558	" "	-	1810	PRENSA Dpto ESG		Recibo de Libro Ref. Escuela Nº 168 (Semanario) 1/1
8902559	" "	2733	19030			Of. Nº 010/01/89 Ref. Aut 1/2
8902560	11 AGO. 1989	-	0815	Cte. Ctral. Ejército		Solicitud de Audiencia Nº 33/89 (1/1)

EVAL	PASA A: DESTINO	FECHA	RECIBE	SALIDA: FECHA	SE CONFECCIONO	DESTINO	REFERENCIA	ARCH: FECHA
—	archivo			9/8/89	T.I. 204/89	S/D/I - III - III - Militar		10-8-89
—	archivo			9/8/89	Fotoc.	Militar		
—	conoc. Jefes y oficiales - 9/8/89		Cbo Florindo					
—	conoc -	9/8/89	Cbo Florindo					
—	Jefe - Auc. Personal - Archivo	13/Varios	Cbo Horacio					
—	Archivo			9/8/89	Fotoc.	[illegible]		10-8-89
—	conoc. 18/9/89 - Bx [illegible]	10/8/89	Cbo Florindo	21/8/89	T.I. 219/89	DPTO. III		
A 1	archivo			10/8/89	Fotoc.	Militar		10-8-89
F-2	archivo			10/8/89	Fotoc.	Sector Educación		
B-3	archivo					Sector Barrial		
B-3	archivo					Sector Barrial		
—	Antecedentes	5/8/89	Sgtoriz	17/8/89	Memo (A) 990/89	SMA		19-9-89
—				17/8/89	Memo (A) 991/89	PNN		
—				17/8/89	Memo (A) 992/89	PNN		19-9-89
—				17/8/89	Memo (A) 993/89	PNN		
—				17/8/89	Memo (A) 994/89	PNN		16-8-89
—				17/8/89	Memo (A) 995/89	PNN		
—				17/8/89	Memo (A) 996/89	PNN		
—				17/8/89	Memo (A) 997/89	PNN		
—				17/8/89	Memo (A) 998/89	PNN		
—				17/8/89	Memo (A) 999/89	PNN		
—				17/8/89	Memo (A) 1000/89	PNN		
A-2	Archivo			10/8/89	Fotoc	Barrial - Militar		10-8-89
—	Archivo							11-8-89
F-6	Archivo			10/8/89	Fotoc	Militar		10-8-89
F-6								
F-6								
F-6								
—				10/8/89	Fotoc	Educación		
—	Antecedentes	11/8/89	Cbo Martínez	17/8/89	Memo (A) 1001/89	CAEN		
—	Antecedentes			17/8/89	Memo (A) 1002/89	DPTO II EME CIA. C/INF.		

R.E.	FECHA	HORA SEC	HOJA de EDT.	PROCEDENCIA		ASUNTO
8902561	11 AGO. 1989	-		Dpto. I (Jefe Militar)		P.I 18/89. Ref. a llamadas efectuadas al exterior por la emisora CX 44
8902562	" "	-		Dpto. I (archivo)		P.I. 19/89. Datos patronímicos y Reg. fotográficos de personas y C.I.
8902563	" "	-		Dpto. I (Militar)		Telex - MPP. 27/DIC/89 en relación a "Informe 44" hora 11 - comunicado MPP - "Realización de "Cabildos Tonales" (1/2)
8902564	" "	-		PRENSA - Judicial		artículos de varios diarios (1/19)
8902565	" "	-	1100		D.N.I.I	Parte de Novedades Diarias N: 212/89 / 31/DIC/89 (1/1)
8902566	" "	-		Dpto. I Militar	P.H.E.	PEI 5/89 - Ref. Julio Bruno Barreiro dicta conferencia sobre odontología en C. Militar y Pres. (fines de Julio o principios de Julio) fue cancelada por encontrarse en cama convaleciente odontólogo "Apellido"
8902567	" "	-				Ref. a Hoja militante Nº 12 de la Unión de Obreros, Empleados y Supervisores de AUSA (1/2)
8902568	" "	-			P.H.E.	PEI 04/89: Reunión de fórmulas en la calle Aparicio Saravia Nº 2711 (1/2)
8902569	" "	-	1500	PRENSA	UEA, JUNIOR	Recibo 11/360 Ref: Mantenimiento de Radio, Herramientas y MNR 1/3
8902570	" "	-			ALTER SOC	Recibo 1/10 Ref: Comisionistas de Carolina del P.S; MPP y P. Colorado 1/1
8902571	" "	-			UNIDAD POP	Recibo del 21/3/DIC 3 c.g.3/1400 Ref: Neurológicos 1/3
8902572	" "	-		Dpto IV/DGSD		DSMº 275/PER/89: Solicitud ingreso de Bolivar Rafael Borges Rodríguez
8902573	" "	2753	1200			P. DSMº 54/89 1/3
8902574	" "	2754		SSFFAA		P. DSMº 55/89 1/3
8902575	" "	2755				P. DSMº 56/89 1/2
8902576	14 AGO. 1989	-		Sub-Sección Federico/DGSD		Informe 171/89. Lista de concurrentes al Simposio de la Cruz Roja Derecho Internacional Humanitario los días 6/7/
8902577	" "	2758				PEI 265/89: Listado de P/Subalternos que han sido BAJA del SSFFAA por distintas causales (1/3)
8902578	" "	2757	2400	SSFFAA		PEI 264/89 - Adhesiones Efectivos en Vehículos (1/2)
8902579	" "	2756				PEI 262/89 - Situación que se está planteando con civiles que concurren a la Sección Farmacia del SSFFAA (Consecuencias del H. Alto
8902580	" "	-		Dpto. IV/DGSD		Informativo de Prensa - Dirección del Sur y Resto del Mundo Nº: 56/89 (1/3)
8902581	" "	-	1400	Dpto II - Efectivos		Ref: Adhesión a El Diario y Hoja de Difusión de "El Libro" "El Pedo a la Democracia" de Jorge
8902582	" "	2710	1700	Nº 6 DGSD		IS 198/89 AS Nº 256/89 Sanciones BRON Nº 8725
8902583	" "	2789		Secretaria DGSD		ORDEN CGE Nº 8901 y Anexo Nº 1
8902584	" "	-	1800	Dpto I - PRENSA		Delegación a "Cursos del Tercer Mundo" y Sección "Intercambio" de Europa
8902585	" "	-	1030	E.M.R. Nº 1		Listado de visitas a reclusos del EMR 1
8902586	AGO. 1989	-		Dpto. IV/DGSD		S.I. 276/89. Sol. aut. de Eduardo Barboza (aspirante a ingreso) 1/2
8902587	" "	-				S.I. 280/89. " " " Washington Cotelo (" " ") 1/2
8902588	" "	2767	1900	D.N.I.I		Ref. Asamblea General de ADEOM en Parque Central (Jaime Cibils y Gral. Seregni) 1/3 en Cores del Norte
8902589	" "	-		Dpto. III/REE/DGSD		Memo 629/89 (15/8/89) Rdj. relación de integrantes de la delegación Uruguaya que concurrió al Congreso de la Juventud orga
8902590	" "	-				Memo. 282/89 (16/5/89) Análisis de la Situación Política Actual - Entrevista con Carmelo 11/5/89 / 26/5/89 (1/16)
8902591	" "	-	1300	PRENSA E-Z		PEI 326/89 Ref: Rincón de Luz que está recibiendo apoyo para compañía "CX 44 RADIO UNO" 1/
8902592	" "	-			ALTER-Socialista	Recibí 10/3 Ref: BURON y su envío innecesario 1/2

EVAL	PASA A: DESTINO	FECHA	RECIBE	SALIDA FECHA	SE CONFECCIONO	DESTINO	REFERENCIA	ARCHIVO FECHA
				11/8/89	P.I. 18/89	Dpto-II/DGID		9-8-89
	Archivo	=	=	11/8/89	P.I. 19/89	D.N.I.C.	3597	23-10-89
	archivo			11/8/89	Fotoc.	Militar		
	archivo			11/8/89	Fotoc.	Judicial		
	archivo			11/8/89	Fotoc.	Militar		
B-3	archivo			11/8/89	Fotoc.	Militar		
	archivo			11/8/89	Fotoc.	Militar		
B-3	archivo			11/8/89	Fotoc.	Militar		
	Archivo			11/8/89	Fotoc.	Policía		14-8-89
	Archivo			11/8/89	Fotoc.	Policía		
	Archivo			15/8/89	Memo (A) 1004/89	Dpto 4		
	Archivado			17/8/89	Memo (A) 1005/89.	SS. FF AA		
				17/8/89	Memo (A) 1006/89	SS. FF AA		9-9-89
				17/8/89	Memo (A) 1007/89.	SS. FF AA	8903468	
	archivo					BXX - Licenciado/(exp. delgado)		14-8-89
A-1	BXX	→ Sin antecedentes.						
A-2	archivo					Militar		
B-1	archivo					Militar		14-8-89
	archivo							
	Archivo			14/AGO	Fotoc.	Policía		
	Archivado	BXX - sin antecedentes	18/8/89	21/8/89	P.I. 29/89	Dpto. II		
	Archivo			14/AGO	Fotoc	Policía		16-8-89
A-1	archivo	15/8/89	Sgto Abdelsalde					
	Antecedentes	15/8/89	Sgto Martínez	21/AGO	Memo (A) 1010/89	Dpto IV Dgis.		
				21/AGO.	Memo (A) 1011/89	Dpto III Dgis.		
	Archivo			15/AGO	Fotoc.	C. Judicial		16-8-89
F	Archivo			15/AGO	Fotoc.	Nos Juvenil. Frente		
	Archivo			15/AGO	Fotoc.	C. Militar		
	Archivo			15/AGO	Fotoc.	Policía		

R.E.	FECHA	HORA ENT. SEC.	HORA de ENT.	PROCEDENCIA	ASUNTO
8902593	15 AGO. 1989			PRENSA	COMPAÑERO Recibido del oficio ref. el efecto si-tiene a bien pasar a la Dirección de Personal GARCIA Subsecretaría de Coordinación de Empleamiento "GARCIA" del 20 JUL 89 BUSQUEDAS Recibido del oficio ref. Suprema Corte de Justicia y Juzgados MATE AMARGO Recibido del oficio ref. "celdas de los testigos"
8902594	"				
8902595	"				
8902596	"				
8902597	"	—	14,15'	PRENSA C. POLITICO	Artículo "LA HORA POPULAR" 12 - 14/AGO/89 (1/4)
8902598	"	—	1530	DGID/RE1	Memo Nº 628/89 - Ulafe de delg. integrante al Congreso de la Juventud (Area del MRE) 1/4
8902599	"			DGID/DPTO I	Memorandum sobre desalojo y ocupación de fincas (1/5)
8902600	"		14.15'	PRENSA C. MILITAR "LOS ORIENTALES" Nº 13	Nov 89 (1/13)
8902601	"		17.45'	PRENSA C. MILITAR	"LA HORA POPULAR" 12/AGO/89 (1/4)
8902602	"		"		ART. PRENSA: "LA JUVENTUD" 11/AGO/89 (1/3)
8902603	"		"		"PUEBLO EN ARMAS" 10/AGO/89 (1/5)
8902604	"				ART. PRENSA: "LA HORA" y MATE AMARGO 2/AGO/89 (1/3)
8902605	"		17.45'		Art. Prensa "La República" 5/AGO/89 (1/1)
8902606	"				Art. Prensa: "La República" 8/AGO/89 (1/1)
8902607	"				Revista ESTUDIOS Nº 107 JULIO/89. (1/2)
8902608	"				Art. Opción Libertaria (CGEAL) JUN/89 (1/1)
8902609	"				Art. "LA REPUBLICA" y MATE AMARGO 2/AGO/89 (1/4)
8902610	"				Art. "LA HORA" (Ultimo Tomo) 5/AGO/89 (1/1)
8902611	"				Arts. "LA JUVENTUD" y "LA REPUBLICA" 4/AGO/89 (1/2)
8902612	16 AGO. 1989	2786 2787	1135	Secretaría/Dirección	Orden del CGE Nº 8902 - Anexo Nº 1 y Comunicación Nº 22
8902613	" "	2782			D.I. Nº 57/89 - Inf. enfrentamiento de 3 personas, fue habido detenido para realizar procedimiento de Allanamiento
8902614	" "	2781		SSFFAA	PEI 266/89 - Ref. acto Sr. Duarte Calcagno recibió invitación telefónica para una comida en Club Militar Polaco - 1/2
8902615	" "	2783	1150		PEI 263/89 - Ref. adhesivos en automóviles - (1/2)
8902616	" "	-			Memo 631/89 - actividades de izquierda en la Teja - Cerro (HCN - ocupación de Terrenos - PCU - MLN?) 1/1
8902617	" "	-		Dpto. III/RE I	Memo 633/89 - Se adj. documentación sobre el grupo de homosexuales unidos - Informe 08/87/DNII (1/
8902618	" "		14.15'	PRENSA C. MILITAR	LA JUVENTUD "Un paso al frente", EL SEMANARIO artículo "La Banda Bebeta" 11/AGO/89 (1/2)
8902619	" "	2805	14.30	C.G.A. PNN.	Solicitud de Antecedentes 11/AGO/89. (1/3) Nº 1164/989
8902620	" "		14.40	PRENSA C. MILITAR.	LA HORA POPULAR 14/AGO/89
8902621		2805	1530	C. Gral ARMADA PNN.	Solicitud de Antecedentes Nº 1165/989. 11/AGO/89. (1/2)
8902622		2806		C.G.A. PNN	Solicitud de Antecedentes Nº 1166/989. 11/AGO/89 (1/2.
8902623		2807		C G A. PNN	Solicitud Antecedentes Nº 1167/989. 11/AGO/89. (1/2) -
8902624		2808		C.G.A. PNN	Solicitud de Antecedentes Nº 1168/989 16/AGO/89. (1/2)

EVAL	PASA A: DESTINO	FECHA	RECIBE	FECHA	SALIDA SE CONFECCIONO	DESTINO	REFERENCIA	FECHA
	Archivo			15 AGO	FOTOC	Militar		16-8-89
	ARCHIVO			15 AGO 89	FOTOC.	C. POLITICO.		
	Archivo			15 AGO 89	FOTOC P.EI 022/89	Mov. Juvenil		
	Archivo	16/8/89	Sgto Aldabalde	15/AGO/89	FOTOC	C. Secretaria - C2 / A-2 / N2 / C2 - EC DISTRIBUIDORA MON. CASA MIL. CTES EN JEFE GRALES - OPTOTY II AGI Sub Dcción	→ Cdo Gral. Ejército Estado DEI	13-9-89
	ARCHIVO			15/AGO/89	FOTOC.			16-8-89
	ARCHIVO			15/AGO/89	FOTOC.			
	ARCHIVO			15/AGO/89	FOTOC.			
	Archivo			15/AGO/89	FOTOC.			
	Archivo		Sgto. Vieira	15/AGO/89	FOTOC.	C. MILITAR.		
	Archivo			15/AGO/89	FOTOC.			
	Archivo			15/AGO/89	FOTOC.			
	Archivo			15/AGO/89	FOTOC.			16-8-89
	Archivo			15/AGO/89	FOTOC.			
	Archivo			15/AGO/89	FOTOC.			
	Archivo			15/AGO/89	FOTOC.			
	Archivo			15/AGO/89	FOTOC.			
	Archivo			15/AGO/89	FOTOC.			
	CONOC.	16/8/89	Cbo Florindo					
	antecedentes	16/8/89	Cbo Martínez	23/8/89	Memo (A) 1012/89	SSFFAA		
F-3	XX	16/8/89	Sgto Niz.					
A-2	ARCHIVO			16/AGO/89	FOTOC.	C. MILITAR		
C-3	ARCHIVO.			16/AGO/89	FOTOC.	C. MILITAR		17-8-89
	ARCHIVO			16/AGO/89	FOTOC.	C. SICO-SOCIAL MILITAR		
	ARCHIVO			16/AGO/89	FOTOC.	C. MILITAR		
	ANTECEDENTES	16/8/89	Sgto Niz	23/8/89	Memo (A) 1013/89	C.N.N.		
	ARCHIVO			16/AGO/89	FOTOC	C. MILITAR		17-8-89
	ANTECEDENTES	16/8/89		23/8/89	Memo (A) 1014/89	C.N.N.		
	ANTECEDENTES	16/8/89	Sgto Niz.	23/8/89	Memo (A) 1015/89	C.N.N.		
	ANTECEDENTES	16/8/89		23/8/89	Memo (A) 1016/89	C.N.N.		
	ANTECEDENTES			23/8/89	Memo (A) 1017/89	CNN		

890260	15 AGO 1989		15:30	PRENSA C. MILITAR	Art Prensa "La República" y "Alternativa"	3/AGO/89 (1/3)
890262	"				Art Prensa "La Juventud" y "La Hora Popular"	31/JUL/89 (1/2)
890262	"				Pamflets distribuido en Matagalpa, convocando a marcha de las antorchas antisandinistas	25/JUL/89 (1/3)
890262	"				Informe Especial de "La Hora" sobre Alcance Lanzamiento de Fragmentación	28/JUL/89 (1/1)
890263	"		15:40	PRENSA C. MILITAR	Registro de llamadas efectuadas del exterior por CX 44 R. Panamericana	AGO/89 (1/57)
890263	"				Informe de "La Hora Popular" sobre venta del Periódico F. Cardenal de Nicaragua	14-27/AGO/89 (1/2)
890263	"				La Hora Popular sobre Eduardo Pastora	3/JUL/89 (1/1)
890263	"				Matagalpa - Estación Telex y PBX de Centro Horas	28/JUL/89 (1/1)
890263	"		17:10	PRENSA C. MILITAR	Radio Chilena - Imprenta Valorar Arma - de A. Pastora	28/AGO/89 (1/1)
890263	"			RADIO CHILENA	Resumen y Documento	16/AGO/89 (1/11)
890263	"	2819		EMGFA (INT)	Solicitud antecedentes N° 119/89	(1/2)
890263	"	2797		EMGFA	D.E.F. 009/89	(1/1)
890263	"	2818		EMGFA	Solicitud antecedentes 118/89	(1/1)
890263	"	2817	17:30	EMGFA	Sol. antecedentes N° 117/89	(1/1)
890263	"	2816		EMGFA	Sol antecedentes N° 116/89	(1/1)
890264	"	—		DGID/DPTO I	Memo s/n. ref. a CX 44 R. Panamericana	(1/1)
890264	"	—		DGID/RCI	Memo 637/89 - Ref a delegación empresa que concesionó a Ftes Contras de la Sub. Costa del Norte	
890264	"	—		DPTO II/EME Ca. C. Inf.	Solicit Ant. s/n 37	(1/1)
890264	17 AGO. 1989	—		REI 0650	Memo 638/89 - Visto 17 de AGO 89	(1/1)
890264	" "	—	10:20		Memo 638/89 - Volantes de JTC. FOT. DIT/CNT	(1/7)
890264	"	—		DPTO II 0650	Informativo de Prensa - Auxilio del Sur y Resto del Fundo N° 57	16/AGO/89 (1/3)
890264	"			PRENSA C. SOMOTO	La Hora Popular - Recolecta de combatientes Activos y Mandados	17/AGO/89 (1/2)
890264	"		14:15	PRENSA C. SOMOTO	"La Hora Popular" y "Gaceta" Actos en Rocha de Combatientes en Estelí	17/AGO/89
890264	"			DGE I RCI	Memo 1/4 642/89 RCI	17/AGO/89 (1/6)
890264	"		14:30	DGE I RCI	Memo 1/4 642/89 RCI	17/AGO/89 (1/1)
890265	"	2829		DPTO II (INF)	Solicitud de Antecedentes	295/89 (1/3)
890265	"	2830		DPTO II (INF)	Sol. antecedentes N° 296/89	(1/2)
890265	"	2832		DPTO II (INF)	Sol. antecedentes N° 298/89	(1/1)
890265	"	2833	15:30	DPTO II (INF) E-2	Sol. antecedentes N° 299/89	(1/1)
890265	"	2834		DPTO II (INF)	Sol. antecedentes N° 300/89	(1/2)
890265	"	2835		DPTO II (inf)	Sol. antecedentes N° 303/89	(1/1)
890265	"	2836		DPTO II (inf)	Sol. antecedentes N° 304/89	(1/2)

EVAL	PASA A:			SALIDA		REFERENCIA	ARCHI
DESTINO	FECHA	RECIBE	FECHA	SE CONFECCIONO	DESTINO		FECHA
Archivo			16/AGO/89	FOTOC.	C. MILITAR		17-8-89
Archivo			16/AGO/89	FOTOC.			
A-2 Archivo			16/AGO/89	FOTOC.			
Archivo			16/AGO/89	FOTOC.			
Archivo			16/AGO/89	FOTOC.			
Archivo			16/AGO/89	FOTOC.			
Archivo			16/AGO/89	FOTOC.			
Archivo			16/AGO/89	FOTOC.			
Archivo			16/AGO/89	FOTOC.			
Antecedentes	16/8/89	SGTO NIZ	23/8/89	Memo (A) 1018/89	A-2		
B-3 BXX							
Antecedentes	16/8/89	SGTO NIZ.	23/8/89	Memo (A) 1019/89	A-2		
			23/8/89	Memo (A) 1020/89	A-2		
			23/8/89	Memo (A) 1021/89	A-2		
A-2 Archivo			16/AGO/89	FOTOC	C. Militar - Secretaría		17-8-89
C-3 Archivo			16/AGO/89	FOTOC	Frente - Mov. Sindical		
- Antecedentes	16/8/89	SGTO NIZ	23/8/89	Memo (A) 1022/89	E-2		
- archivo			18/8/89	FOTOC.	Sindical		22-8-89
- archivo					Sindical		
- archivo					C. Político		
archivo			17/8/89	FOTOC.	C. Político		22-8-89
archivo			17/8/89	FOTOC.	C. Político		
B-6 archivo			18/8/89	FOTOC	Militar - Lucha Viviendas		22-8-89
C-2 archivo			18/8/89	FOTOC.	Militar		
antecedentes	17/8/89	SGTO. NIZ	1/9/89	Memo (A) 1024/89	E-2		
ANTECEDENTES			23/8/89	Memo (A) 1025/89	E-2		
			23/8/89	Memo (A) 1026/89	E-2		
			1/9/89	Memo (A) 1027/89	E-2		
			23/8/89	Memo (A) 1028/89	E-2		
			1/9/89	Memo (A) 1029/89	E-2		
			23/8/89	Memo (A) 1030/89	E-2		

84

RE	Fecha	Nro. Ent. Sec.	Hoja de ent	PROCEDENCIA	ASUNTO
8902657	17 AGO. 1989	2831	1 de 32	DPTO II (INF.) EME	Solicitud Antecedentes Nº 298/89 (1/1)
8902658	18 AGO. 1989	2838	1115	D N Policía Caminera	Oficio Nº 643/89 (sol. ant.)
8902659	" "	-		Dpto. III/ReI	Memo. 650/89 - Documentación obtenida de Prensa Latina (A) Doc. final jornada internacional de DDHH celebrada en Cuzco - ACDHH - (B) 3 folletos 97/98/99/100/
8902660	"			Dpto III/ReI	Memo 644/89 Volante del A.E.H. 17/AGO/89 (1/3)
8902661	"			Dpto III ReI	Memo 645/89 Actividades del HMN en Mendoza 17/AGO/89 (1/1)
8902662	"			Dpto III ReI	Memo 647/89 Acta del S.U.S. 17/AGO/89 (1/1)
8902663	"			Dpto III ReI	Memo 648/89 Grupo de ingreso Zona III 17/8/89. (1/1)
8902664	"			ReI	Memo 649/89 Roberto V. Ibarnegaray (alias) "El Cura" (HMN) 17/AGO/89 (1/1)
8902665	"			ReI	Memo 652/89 Actividades de Dr Irigoyen en la Tesa y Cerro 18/AGO/89 1/24
8902666	"	2823		Grp. Artillería Nº 1	Parte especial de información Nº 59/S-2/SR. AGO/89 (1/2) Nada Denuncia por F.U.C.V.
8902667	"	2821		D. E. I	S.E.I. Nº 261/89 Nombra de personas que declararon en la Secc 142 y 242 por ocupación de tierras 14
8902668	"	2820		D E I	S.E.I. Nº 260/89 "LASER COMPOSICION SRL" cambió su razón social por "HANO y HANO SRL" 14/AGO/89
8902669	"	2822		D E I	S.E.I. Nº 259/89 Constatación de que Claudia y Gustavo Bruni integran el (E.I. 20 E) 14/AGO/89
8902670	"	2826		JJ. FF. AA.	S.E.I. Nº 262/89 Ing. referente a posible instalación clínica oftalmológica en Mallando 17/AGO/89 (1/1)
8902671	"	—	1715	Prensa Educación	Act. 6/Dis 16/8/89 (1/1)
8902672	"	—	1715	Prensa Educación	Ref. La Hora Popular 14/8/89 (1/1)
8902673	"	—	1715	Prensa Educación	R.A. El País 18/8/89 (1/1)
8902674	"	—	1715	DGIO/DPTO I	Mem s/d. ref a caso Bordaza (1/5).
8902675	"	-	30		Declaración: Proclamación de Alfonsín por la Verdad Objetiva 18/AGO/89. 1/1.
8902676	"				LA HORA POPULAR entrevista a Hugo Cores 14/AGO/89 1/1
8902677	"			C. MILITAR	COMPAÑERO detalle de Ramón Rotjerie 9/AGO/89 1/1
8902678	"				LA HORA POPULAR y LA REPUBLICA Contenido de la CUT y simpatía de Kleiber Cáceres 15/AGO/89. (1/1)
8902679	"				LA HORA POPULAR Jaime Perez y el Dpto Florida 12/AGO/89 (1/1)
8902680	"				MATE AMARGO 80 aniversario del fusilamiento de S. Diaz Argüelles 16/AGO/89 (1/1)
8902681	"		19 de 30	DPTO II EME	Sol. Antecedentes Nº 306/89 AGO/89 (1/1)
8902682	"			DPTO II EME	Sol. Antecedentes Nº 307/89 AGO/89 (1/1)
8902683	"			3GIO. DPTO 4.	Sol. Antecedentes
8902684	"			DPTO II EME	Sol. Antecedentes Nº 310/89 AGO/89 (1/1)
8902685	21 AGO. 1989	2875		SECRETARIA/Gral.	Comunicación del CGE 23/12/Año/89 (25 de Agosto - Declaración de la Independencia)
8902686	" "	2744 de 2748	1815	AGE I	T.E. 310/88 - T.E. 367/88 Secretaría - Obj. B.M.N. 8796 27/28/29 y 30
8902687	" "	2788/89		AGE II	T.E. 311/88 - T.E. 368/89 4 - Obj. B.M.N. Reservado - 2563/64
8902688	" "	-		DPTO. I/DGIO	Fotocopia de Semana - Quisicha del Sur y costa del Pacífico Nº 58 18/8/89 (1/3)

EVAL	PASA A: DESTINO	FECHA	RECIBE	FECHA	SALIDA SE CONFECCIONO	DESTINO	REFERENCIA	ARCH FECHA
	ANTECEDENTES	17/8/89	SGTO NIZ	23/8/89	Memo(A) 1031/89	E-2		
-	antecedentes	18/8/89	CBO Martínez	23/8/89	Memo(A) 1032/89	D.N. P. Caminera		
-	Archivo solo el Memo(A) 650)		—o—o—	21/8/89	FOTOC. Memo (original de documentos)	"Sector Frentes Internacionales		
	ARCHIVO	18/8/89			FOTOC.	S. ESTUDIANTIL		
B3	ARCHIVO			18/AGO/89	FOTOC.	C. MILITAR - ESTUDIANTIL		
B5	ARCHIVO			18/AGO/89	FOTOC.	C. MILITAR		
B6	ARCHIVO			18/AGO/89	FOTOC.	C. MILITAR		
B-6	ARCHIVO			18/AGO/89	FOTOC.	C. MILITAR		
C.3	ARCHIVO			18/AGO/89	FOTOC.	BARRIAL - C. MILITAR -		
A2	ARCHIVO			18/AGO/89		C. MILITAR - BARRIAL		
A2	ARCHIVO			18/AGO/89	FOTOC.	C. MILITAR - BARRIAL -		
A2	ARCHIVO			18/AGO/89	FOTOC.	MILITAR		
B2	ARCHIVO			18/AGO/89	FOTOC.	C. MILITAR		
-	archivo			18/8/89	FOTOC.	Frentes internacionales		22-8-89
-	Archivo			18 AGO/89	FOTOC.	Educación		
A-2	Archivo			18 AGO 89	FOTOC.	MILITAR - SICODUCIAL		
	Archivo			18 AGO 89	FOTOC.			
	Archivo			18 AGO 89	FOTOC.			
	Archivo			18 AGO 89	FOTOC.	C. MILITAR		
	Archivo			18 AGO 89	FOTOC.			
	Archivo			18 AGO 89	FOTOC.			
	Archivo			18 AGO 89	FOTOC.			
	Antecedentes			1/9/89	Memo (A) 1037/89	E-2		
	Antecedentes		SGTO	29 AGO 89	1/9/89 Memo(A) 1038/89 E-2 Memo (A)	1039/89. DPTO III SGID		
	Antecedentes		NIZ					
	Antecedentes			20/9/89	Memo(A) 1040/89 (estrictamente secreto)	EME (E-2)		
	CONOC. 2) BXX - 13/9/89 - Sgto NIZ							
	CONOC. 21/8/89		Cbo Martínez	18/9/89	S.I. 239/89	DPTO. II /DGID		
	CONOC. 2) BXX - 13/9/89 - Sgto NIZ			18/9/89	S.I. 239/89	DPTO. II /DGID		
-	archivo							22-8-89

RE	FECHA	RECEP. SEC.	HORA DE ENT.	PROCEDENCIA	ASUNTO
8502692	AGO. 1989	-	0830	Ca c/Inf. Efectivo (Sec Operaciones)	Solicitud de Antecedentes Nº 35/89 (1/1)
8502690	"	13:30	2192	E.M.A.	S.I. Nº 049/89 AGO 89. (1/1)
8502691	"		2896	SS. FF. AA.	R.I. Nº 58/89 18 AGO 89. (1/2)
8502692	"	14 y 30	2903	DPTO II EME	Solicitud Antecedentes Nº 311/89. AGO/89 (1/1)
8502693	"		2904	DPTO II EME	Solic. de Antecedentes Nº 312/89. AGO/89 (1/1)
8502694	"		2905	DPTO II EME	Solic. de Antecedentes Nº 313/89. AGO/89 (1/1)
8502695	"		2906	DPTO II EME.	Solic. de Antecedentes Nº 314/89. AGO/89. (1/1)
8502696	"		2907	DPTO II EME.	Solic. de Antecedentes Nº 315/89. AGO/89. (1/2)
8502697	"		2908	DPTO II EME.	Solic. de Antecedentes Nº 316/89 AGO/89 (1/1)
8502698	"			AGIA DPTO II	Novedades de Radio 10 - 17/460/89. (1/10)
8502699	"	17:50		DPTO II EME. (Ca. C/Inf. Efectivo)	Sol. de Antecedentes. Nº 30/89. 21 AGO/89. (1/1)
8502700	"			DPTO III ReI	Memo 669/89. 21/8/89. 1/1
8502701	"			DPTO III ReI	Memo 657/89. M.C.N. intensifica propaganda. 21/8/89. (1/1)
8502702	"			DPTO II ReI	Memo 656/89. Grupo de Base - M.L.N. 21/8/89. (1/1)
8502703	"			DPTO III ReI	Memo 660/89. Vanguardia Nacional 21/8/89. (1/10)
8502704	"			DPTO III ReI	Memo 661/89. AUTE 811/CNT 21/8/89. (1/1)
8502705	"			DPTO III ReI	Memo 662/89. Real tación de empleos jerárquicos en AUTE. por el 8.C. AGO/89. (1/1)
8502706	"			DPTO III ReI	Memo 663/89. Mayor preemitente del F.A. dentro de UTE. 21/8/89. (1/1)
8502707	"			DPTO III ReI	Memo 664/89. RESERVADO - TELECOMANDO. Sensibilizado por desalojos. (UTE) 21/8/89 (1/1)
8502708	"			DPTO III ReI	Memo 665/89. Seguridad industrial UTE. 21/8/89 (1/1)
8502709	"			DPTO III ReI	Memo 666/89. Local Central del M.R.O (1/1)
8502710	"			DPTO III ReI	Memo 667/89. 1º Audiencia de "los ORIENTALES" en EX MO.
8502711	"			DPTO III ReI	Memo 668/89. Boletín revista ideológica FAMS. 21/8/89. (1/1)
8502712	"			AGIA APPO I	Entrevista Colectiva en la A.N.P. (1/5)
8502713	22 AGO 1989	2910	0730	D.E.I.	REI 362/89 - Información ref. al tema ocupación de terrenos por parte de FUCVAM. (1/3)
8502714	"	2888		SMA	REI 20/89 - Ref. a informe de ingresos y egresos de funcionarios de la Unión de Trabajadores del H. de Clínicas del 01/8/88
8502715	"	-	0740	Prensa / Judicial	Prensa - AUCA - BIT/CUT - 1ª Chimenea - FECAL - UNAME - PCU - 6/8/9/10/AGO/89 (1/16)
8502716	"	-			PRENSA - SUNCA - Desalojos - 8/ocup. 20/21/22 - 9/22/3/460 - 30/dic - 4/460 - 26/ene (1/16)
8502717	"	-	1020	Prensa / Secretaría	Prensa - artículos: la Hora - la República (1/10)
8502718	"	2912	1145	SMA	Pedido de Informes 51/89 (1/2)
8502719	"	2911		SMA	Pedido de Informes 50/89 (1/1)
8502720	"	-	-	AGIA DPTO II	T.I. Nº 266/89 22/460/89. (1/1) Solicitud audiencia política

	PASA A: DESTINO	FECHA	RECIBE	SALIDA FECHA	SE CONFECCIONO	DESTINO	REFERENCIA	ARC FECHA
EVAL								
-	antecedentes	21/8/89.	Cbo. Martínez	1/9/89	Memo (A) 1050/89	E-2		
	antecedentes		"	1/9/89	Memo (A) 1041/89	SMA		
	antecedentes		"	1/9/89	Memo (A) 1042/89	SSFFAD		
		21/8/89	"	1/9/89	Memo (A) 1043/89	E-2		
			"	1/9/89	Memo (A) 1044/89	E-2		
			Sgto Niz	1/9/89	Memo (A) 1045/89	E-2		
~	ANTECEDENTES			1/9/89	Memo (A) 1046/89	E-2		
				1/9/89	Memo (A) 1047/89	E-2		
				1/9/89	Memo (A) 1048/89	E-2		
	ARCHIVO	=	=					22-8-89
	ANTECEDENTES	21/8/89	Sgto Niz	1/9/89	Memo (A) 1051/89	E-2		
CG	ARCHIVO	=	=	21 AGO 89	FOTOC	C. MILITAR - GREMIAL		
BG	ARCHIVO	=	=	21 AGO 89	FOTOC.	C. MILITAR		
BC	ARCHIVO	=	=	21 AGO 89	FOTOC.	C. MILITAR		
		=	=	21 AGO 89	FOTOC.	C. POLITICO		
BG		=	=	21 AGO 89	FOTOC.	C. SINDICAL		
BG		=	=	21 AGO 89	FOTOC.	C. MILITAR - SINDICAL		
BC	ARCHIVO	=	=	21 AGO 89	FOTOC.	SINDICAL		24-8-89
BG		=	=	21 AGO 89	FOTOC.	COOP. VIVIENDAS		
BG		=	=	21 AGO 89	FOTOC.	SINDICAL - C. MILITAR		
CC		=	=	21 AGO 89	FOTOC.	C. MILITAR		
CG		=	=	21 AGO 89	FOTOC.	C. MILITAR		
CG		=	=	21 AGO 89	FOTOC.	SINDICAL C. MILITAR		
—	ARCHIVO	21/8/89	=	22/AGO/89	FOTOC.	Judicial		22-8-89
F-3	archivo	=	=	22/8/89	FOTOC.	Coop. de Viviendas		
A-1	archivo	=	=			Judicial		
—	archivo	=	=	22/8/89	FOTOC.	Judicial		24-8-89
—	archivo	=	=			Judicial		
-	archivo	=	=	22/8/89	FOTOC.	Judicial		
—	antecedentes	22/8/89	Cbo Martínez	1/9/89	Memo (A) 1052/89	SMA		
—	antecedentes			1/9/89	Memo (A) 1054/89	SMA		
	ANTECEDENTES	22/8/89.	Sgto Niz					

DE	FECHA	HORA SEC.	HORA DE SUR.	PROCEDENCIA	A S J N T O
2302721	23 AGO. 1989	—	1530	Puesto Chico	Resumen de temas tratados el 22/AGO/89 (1/1)
2302722	"	2934	1630	SSFF.AA.	Pedido de Informes 59/89 (1/2).
2302723	"	2927	1530	C G E	Orden nº 8503 - 22/8/89.
2302724	"	—		Prensa Militar	La Semana E. - Brecha - La Plaza Libre - La H. Pop. - 18/AGO/89 (1/1)
2302725	"	—		Prensa Militar	Alternativa Lop - 17/AGO/89 (1/2)
2302726	"	—		Prensa Militar.	Mac Arthur - 16/AGO/89 (1/1)
2302727	"	—		Dpto. Militar	Mens. Oficial 320/88 (DN II) 15/NOV/88 - (1/1)
2302728	"	—		Dpto. Militar	Mens. Oficial 322/88 (DN II) 17/NOV/88 (1/1)
2302729	"	2935		EMGFA.	Solicitud de antecedentes Nº 120/89 (1/1)
2302730	"	2936		EMGFA	Solicitud de antecedentes Nº 120/89 (1/1)
2302731	"	2937		EMGFA	Solicitud de antecedentes Nº 122/89 (1/3)
2302732	"	2938		D. Nal. Pol. Carcelaria	Of. 670/89 - (1/2).
2302733	23 AGO. 1989	—	1030	Opto III/ReI	Memo 659/89 - Actividades de la Izquierda (MAP - M26M) 1/1
2302734	"	—		Prensa - C. Político	Cont. EL PAIS 20/8/89 pág. 14 - Ref. a integrantes foro Mendoza hasta 97 - Calle Agüero (1/1)
2302735	"	2914		SMA	PEI 22/89 - Integrantes de la Coop. "COVISOBYPAR" (Cancela elección de socios con vinculación Ofic. Militares) 1/8
2302736	"	2913		SMA	PEI 21/89 - Actuales integrantes de las divisiones Planeamiento Educativo y administrativo dependientes del OD. CEN. 1/6
2302737	"	2934	1135		PEI 272/89 - Hecho protagonizado por el Cap. en situación de retiro Julio Rivas. Fraude para ser electo Rector de la Univ. Tecnológica - Ubicado luego en ministerio de Adm. Fed.
2302738	"	2932		SS.CFAN	PEI 270/89 - Inf. obtenido sobre actividades cumplidas por integrantes del PE. en dependencias del Bco. de Previsión Soc.
2302739	"	2933			PEI 271/89 - (Ampliac. PEI 258) Citación de Médicos Militares por 2da vez ante el Consejo Arbitral del SMV. (1/2)
2302740	"			DGIS DPTO II	Informativo de Semana Nº 059/89 Anécdota del Sur y Diario del Lunes 23/AGO/89
2302741	24 AGO. 1989	—		Dpto. I (C. Militar)	Sol. información sobre antecedentes vinculados con el MLN (1/5)
2302742	"	2946	0725	SSFFAA	P.I. 60/89 (datos ampliatorios del PI 57/89 - Memo 1012/88/Opto. I) 1/2
2302743	"	2878 al 2884		DGII	T.I. 21/8/89 - T.I. 275/89/Sec Gral - Adj. B. HDN - 8734/32/33/34/35/36 y Reservado 2565
2302744	"	—	1210	H.D.N. - (Opto Personal)	Sol. ant. de varios (1/7)
2302745	"		14	DPTO III ReI	Memo 658/89 Actividades del BIT/CDT en Congreso de la FOEB 21/AGO/89 (1/6)
2302746	"			DPTO III ReI	Memo 680/89 Actividades de la izquierda en Río Negro 23/AGO/89 (1/1)
2302747	"			DPTO III ReI	Memo 684/89 Información General sobre MATE AMARGO y Diarios por "Vigencia" 23/AGO/
2302748	"			DPTO III ReI	Memo 686/89 Conflicto de ADEOM. Levantamiento medidas de fuerza - 23/AGO/89 (1/1)
2302749	"		1430	DPTO III ReI	Memo 687/89 Información General de AUTE, se adjunta "TRIBUNA DE LOS TRABAJADORES" 23/
2302750	"			DPTO III ReI	Memo 688/89 Información Gral de MPP, MATE AMARGO y FORO PENAL, se adjunta publicación "Los Orientales" 23/AGO/
2302751	"			DPTO III ReI	Memo 683/89 Información Gral de organización tercero en el Cono, MPP, PST y MLT (T) 23/AGO/89
2302752	"			DPTO III ReI	Memo 690/89 Organización del Zonal III - MLN 24/AGO/89 (1/1)

EVAL	PASA A: DESTINO	FECHA	RECIBE	SALIDA FECHA	SE CONFECCIONO	DESTINO	REFERENCIA	FECHA
—	Archivo	=		22/AGO/89	FOTOC. T.I 222	C. Militar. - Sub Docum- Dpto II/III.		24-8-89
—	Antecedentes	22 AGO 89	SOTO NIZ	1/9/89	Memo (A) 1055/89	SS FFAA		
—	Conocimiento	22 AGO 89						
—								
—								
—	Archivo	22 AGO 89		22 AGO 89	FOTOC.	C. Militar.		24-8-89
—								
—								
—				1/9/89	Memo (A) 1056/89	A-2		
—	Antecedentes	22 AGO 89	SOTO NIZ	1/9/89	Memo (A) 1057/89	A-2		
—				1/9/89	Memo (A) 1058/89	A-2		
—				1/9/89	Memo (A) 1055/89	P. Comunista		
F-6	Archivo	=	=	23/8/89	Fotoc.	Militar		
—	archivo	=	=	23/8/89	Fotoc.	C. Político		
B-2	archivo	23 AGO 89		23 AGO 89	Fotoc.	Coord. de Vivienda S. - C. MILITAR		
A-1	Archivo	=	=	23 AGO 89	Fotoc.	EDUCACION - SINDICAL		24-8-89
A-1	archivo	=	=	23 AGO 89	Fotoc.	Militar. 3XX		
B-2	Archivo	=	=	23/AGO/89	Fotoc.	C. Militar - SINDICAL.		
A-1	Archivo	=	=	23/8/89	Fotoc.	Conf. Fed. Militares	2526 - 2963 - 2960	
	Archivo-	=						
-	archivo	=	=	24/8/89	T.I. 20/89	Dpto. III /DGFD	RE 89D 3754	27-10-89
-	Antecedentes	24/8/89	Cbo. Martínez	25/9/89	Memo (A) 1044/89.	S. FF. AA.	2969	
-	Conoc.	24/8/89	Cbo. Figueroa	24/8/89 - 18/9/89	DGTO N° T.I. 239/89	Dpto. II DGTD		
-	Antecedentes	24/8/89	Cbo. Martínez	30/8/89	Memo (A) 1065/89 Memo (A) 1074/89	M. DN. HON. (Jefe Dpto. Personal) Leva Archivo & Cond.		
C3	ARCHIVO	=	=	24/8/89	FOTOC.	C. Sindical		
C3	Archivo	=	=	24/8/89	FOTOC.	Militar		
BG	Archivo	=	=	24/8/89	FOTOC.	Militar. Vivienda		
—	Archivo	=	=	24/8/89	FOTOC.	C. Sindical		
B6	Archivo	=	=	24/8/89	A.F N° 011/89 FOTOC.	Dpto III C. Militar. Sindical		
BC	Archivo	=	=	24/8/89	FOTOC.	C. Militar		
BC	Archivo	=	=	24/8/89	FOTOC.	C. Militar. Vivienda		
B6	Archivo	=	=	24/8/89	FOTOC.	C. Militar		

R.E.	FECHA	ENT SEC.	HORA de ENT	PROCEDENCIA	ASUNTO
8902753	24 AGO. 1989	-	14y30	DPTO III ReI	Remo 690/89 Inf. gral sobre Alejandro Miranda, acto del MLN en 8 de Octubre, "Brata" del MLN y local zona
8902754	"	-		DPTO III ReI	Remo 692/89. Inf. gral sobre el M.R.O., FEDEFAM, MARIO ROSS y WILLIAM OTERO y "SECTOR BOLIVIANO" de Rosi
8902755	"	-		DPTO III ReI	Remo 693/89. Información Gral. Lugar (MLN 213) y MNM apodado "El Colombiano" 24/AGO/89. (
8902756	"	-		DPTO III ReI	Remo 694/89. Inf. gral: MNM "El Bolillo" y Remos del Grupo de Base 3.-18 24/AGO/89. (1/1
8902757	"	-	30	DPTO III ReI	Remo 695/89 Inf. gral. FRENTE AMPLIO, Plan de coordinación, HIGSA, GAS, MPP, Los ORIENTALES, MRO, MATE
8902758	"	-		DPTO III ReI	Remo 696/89 Inf. gral. MRP, MLN, FINANZAS MLN, CONGRESO MLN, MATE AMARGO y "MONO" HERRERA
8902759	"	-		PRENSA ECO-SOCIAL.	ART. PRENSA. "LA HORA POPULAR" y "LA REPUBLICA" Cooperativistas y ampliamiento a ocupantes del Barrio U
8902760	"	-			ART. PRENSA. "LA HORA POPULAR" denuncia los medios ocupados por FUCVAM 3/AGO/89. (1/1)
8902761	"	-			ART. PRENSA. "LA REPUBLICA" Resolución de mantener ocupación de tierras. 6/AGO/89. (1/1)
8902762	"	-			ART. PRENSA. "EL DIA", "LA HORA", "LA REPUBLICA" ALEDOM, Municipales, Puerto, y Policías en lugares sagr
8902763	"	-			ART PRENSA "LA HORA POPULAR" y LA REPUBLICA 9/AGO/89. (1/6).
8902764	"	-			ART PRENSA: CFA, "LA MAÑANA", LA HORA, ZETA y ALTERNATIVA (SUNCA, ALDOM, SUNCA y AEBU)
8902765	"	-			Documento de FEDEFAM y GRUPO DE MADRES y FLIARES DE URUGUAYOS DETENIDOS DESAPARECIDOS Junio/89
8902766	"	-		Prensa Militar	Art. "La Hora Popular" 19/AGO/85. (1/1)
8902767	"	-			Art. "La Hora Popular - La República 21/AGO/85 (1/2)
8902768	"	-			Art. La Hora Popular - La República - 22/AGO/85 (1/2)
8902769	"	-			Art. La Hora Popular - Conferencia - 23/AGO/85 (1/5)
8902770	"	-		DPTO II EME/ejército/Ejército	Solicitud de Antecedentes Nº 34 24/AGO/89 (1/1)
8902771	28 AGO. 1989	-		SUB/OTOR/INTERIOR IF	Oficio 1122/89/MDN - Se designa al Sr. Cnel. Mario CABRERA como delegado ante este Dirección en calidad de Jefe de la Secretaría
8902772	" "	2947		SSFFAA	PGII 373/89 - Def. a Mabel Noemia Portela (Baja Jul/88) Dig. Resp. FEDEME/edif. Ofic. de Cruzeiro P. Uruguay/Intercedió ante el MDN) (1
8902773	" "	2948	0810	C-2/EMACO	PGII 5/89 - Oficial afectado al Pelotón Cnel. ha capitulado 19/8/89 - Obrero de BIN 5B, Nelson Alvarez Araújo portador bomba
8902774	" "	-		Dpto. II/Exterior/0650	Boletín de Radio - Sumario de Difusiones del 17/AGO al 24/AGO/89 (1/13)
8902775	" "	-	1150	Prensa - Militar	artículo "Celebran sociedad" OCT/88 y MAY/89 (1/2)
8902776	"				Art. Prensa "La Razón" MNR mayoría de S.D. y Negado procesado disp. de 30/JUN/89.
8902777	"				Art. Prensa "La Razón" Senador Posadas, Policía del MNR - 27/ABRIL/89. (1/1).
8902778				PRENSA - POLITICO.	ART. PRENSA "LA RAZON" MNR en Javalleja 3/AGO/89. (1/1
8902779	"				ART. PRENSA "LA HORA POPULAR" Alberto CEVA, Candidato del F.A. en Florida. 3/AGO/89.
8902780	"				ART. PRENSA "EL DIA" Candidatos del P.D.C. (SOTA) 22/AGO/89 (1/1)
8902781	"				ART PRENSA "EL DIA" Candidatos del FA. en Rivera. Sindo Bastidas a Convenit
8902782	"	2974		EMG F.A.	SOL. Antecedentes 123/89 18/AGO/89 (1/5)
8902783	"	2976		EMG FA.	Solicitud Antecedentes 125/89 23/AGO/89 (1/1)
8902784		2975			Solicitud Antecedentes 124/89 23/AGO/89 (1/1)

EVAL	PASA A: DESTINO	FECHA	RECIBE	SALIDA: FECHA	SE CONFECCIONO	DESTINO	REFERENCIA	FECHA
B6	Archivo	=	=	24/8/89	FOTOC.	C. Militar		
C6	Archivo	=	=	24/8/89	FOTOC.	C. Militar		
B6	Archivo	=	=	24/8/89	FOTOC.	C. Militar		
B6	Archivo	=	=	24/8/89	FOTOC.	C. Militar		
B6	Archivo	=	=	24/8/89	FOTOC.	C. Militar		
B6	Archivo	=	=	24/8/89	FOTOC.	C. Militar		
	ARCHIVO	=	=	24 AGO 89	FOTOC.	SICO-SOCIAL		27-8-89
	ARCHIVO	=	=	24 AGO 89	FOTOC.	SICO SOCIAL		
	ARCHIVO	=	=	24 AGO 89	FOTOC.	SICO SOCIAL		
	ARCHIVO	=	=	24 AGO 89	FOTOC.	SICO SOCIAL		
	ARCHIVO	=	=	24 AGO 89	FOTOC.	SICO SOCIAL		
	ARCHIVO	=	=	24 AGO 89	FOTOC.	SICO SOCIAL		
	ARCHIVO	=	=	24 AGO 89	FOTOC.	Sicosocial		30-8-89
-	Archivo	=	=	24 AGO 89	FOTOC.	C. Militar		27-8-89
-	Archivo	=	=					
-	Archivo	=	=					
-	Archivo	=	=					
	ANTECEDENTES	24/AGO/89	ENT. SGTO NIZ	1/9/89	Memo (A) 1066/89	E-2		
-	CONOC/Archivo en B/Generales	28/8/89	Cbo Plomeros	28/8/89	T.I. 226/89	OPTO. III		
A-2	BXX		EN. SGTO NIZ					
-	archivo	=	=	28/8/89	FOTOC.	Militar. Opto. III		27-8-89
-	archivo	=	=					
-	archivo	=	=	28/8/89	FOTOC.	Militar		
	ARCHIVO			28/8/89	FOTOC.	C. POLITICO		
	ARCHIVO			28/8/89	FOTOC.	C. POLITICO		
	ARCHIVO			28 AGO 89	FOTOC.	C. POLITICO		29-8-89
	ARCHIVO			28 AGO 89	FOTOC.	C. POLITICO		
	ARCHIVO			28 AGO 89	FOTOC.	C. POLITICO		
	ARCHIVO			28 AGO 89	FOTOC.	C. POLITICO		
	ANTECEDENTES	28 AGO 89	SGTO NIZ	1/9/89	Memo (A) 1067/89	A-2		
	ANTECEDENTES			1/9/89	Memo (A) 1068/89	A-2		
	ANTECEDENTES			1/9/89	Memo (A) 1069/89	A-2		

R.E.	FECHA	INGRESO SEC.	HORA de ENT.	PROCEDENCIA	ASUNTO
8902785			10,10'	DPTO III ReI	Memo 699/89 Actividades de la izquierda en Dpto. 24/AGO/89. (1/1)
8902786				DPTO III ReI	Memo 700/89 Posición del FA hasta las elecciones y lineamiento político del Frente 24/AGO
8902787				DPTO III ReI	Memo 704/89 Conflicto reportado por FUCVAM 28/AGO/89. (1/2)
8902788	29 AGO. 1989	29993 29994 29995		C.G.E.	IA ORDEN Nº 8905 28/AG/89. CIRCULAR Nº 2 29 AGO 89 DIRECTIVA de INSTRUCCION 1/89. 24/AGO/89.
8902789	"	-	1030	Dpto. I (C. Militar)	Hoja Inf. Movimiento 26 de Marzo en Argentina 1/11
8902790	"	-			Hoja Inf. a Regional Exterior MCN (T) (Argentina) 1/2
8902791	"			PRENSA O. POLITICO	Art. de Prensa Acc. PNC acogió candidato en Salto - Compromiso electoral - Rivera y Cuelap
8902792	"			PRENSA C. MILITAR	Art. de Prensa "La HORA POPULAR" Necrologicos 21/AGO/89. 1/1.
8902793	"			DPTO II EME	Sol. de Antecedentes Nº 317/89 22/AGO/89. (1/2)
8902794	"			DPTO II EME	Sol. de Antecedentes Nº 318/89 22/AGO/89 (1/1)
8902795	"			DPTO II EME	Sol. de Antecedentes Nº 319/89 22/AGO/89. (1/1)
8902796	"			DPTO II EME	Sol. de Antecedentes Nº 320/89 22/AGO/89 (1/1)
8902797	"			DPTO II EME	Sol. de Antecedentes Nº 321/89 22/AGO/89 (1/1)
8902798	"			DPTO II EME	Sol. de Antecedentes Nº 323/89 22/AGO/89 (1/1)
8902799	"			DPTO II EME	Sol. de Antecedentes Nº 325/89 22/AGO/89 (1/1)
8902800	30 AGO. 1989			GRP. ARTILLERIA Nº 1	S.E.I. Nº 61/89 Comprobación de predio para 4 personas Ref. al campo ocupado por C.O.U.TEA. 29/
8902801	"			DPTO II SGIB.	T.I. Nº 274/89 Lista de personas contactadas por el D.N.I. 29/AGO/89. (1/26.
8902802	"		14hs	PRENSA - SICOSOCIAL.	Art. Prensa "La Democracia" "La Hora" 18/AGO/89. (1/7)
8902803	"				Art. Prensa. "La HORA. CORTIEMBRE en Parones ¡Intoxicadores Jaime D. Halcon y Pepe.
8902804	"			DPTO I C. MILITAR.	Soc. Inf. Nº 2/27 JUL. 89 Sobre ocupación de Terrenos (ppr. de MASSEY FERGUSON asesorado por E.S.
8902805	"			PRENSA SICOSOCIAL.	Art. de Prensa "La HORA POPULAR" y "La REPUBLICA". 21/AGO/89. (1/4)
8902806	"			PRENSA SICOSOCIAL.	Art. Prensa. "La HORA". AGO. 21, 22, 23/AGO/89 (1/7)
8902807	"			DPTO I	TEMAS TRATADOS EN RUEDA CLARA 29/AGO/89. (1/28)
8902808	"			DC II	Boletín Informativo Nacional recibido el 6 de AGO de 1989. (1/88.)
8902809	"			C.G.E.	Orden Nº 8904 29/AGO/89 y Nº 8907 del 30/AGO/89.
8902810	"			SHA.	S.I. Nº 052/89. (1/3)
8902811	"			SHA	R.E.I. Nº 023/89. Ref. a "Consenso Nacional" (1987). del Cono y Ataques del I.M.M. de pa
8902812	31 AGO. 1989		13.30'	DPTO I. MILITAR	Memorandum, sobre ESTEVEZ SUAREZ, Eduardo (MLN-T) 30/AGO/89 (1/2) 1/29
8902813	"			DPTO II ReI	Memo 710/89. - Informe personal del Sr. Ulises 25 AGO 89. 30/8 (1/1)
8902814	"			DPTO III ReI	Memo 712/89. Inf. ppr. de M.R.O., M.L.N., Ocupación de terrenos y ASESORIA 30 AGO 89
8902815	"			DPTO III ReI	Memo 714/89. Zona de acción de Zonal III 31/8/89. (1/2)
8902816	"			DPTO III ReI	Memo 715/89. Re. a detenidos de MANUEL HERNANDEZ (MLN-S/a), NNH MARIO y "RUBA" MAURICIO (MLN

VAL	PASA A: DESTINO	FECHA	RECIBE	SALIDA FECHA	SE CONFECCIONO	DESTINO	REFERENCIA	FECHA
C 3	Archivo			29/8/89	Fotoc.	Militar - Sicosocial (Cap. Delgado)		29-8-89
-	Archivo			29/8/89	Fotoc.	Político - Sefe Dpto. - (Se constató falta de la hoja N° 6)	original está así). - se reclamó al Dpto. LIT y el	30-8-89
-	Archivo			29/8/89	Fotoc.	Sicosocial (Cap. Delgado)		29-8-89
-	Conocimiento	29 Ago 89	[signature]					
F-6	Archivo			29/8/89	Fotoc.	Militar		30-8-89
F-6	Archivo					Militar		
	Archivo			29 Ago/89	Fotoc.	C. Político		
	Archivo			29 Ago/89	Fotoc.	C. Militar		
	Antecedentes	29/Ago/89	Sgto Niz	1/9/89	Memo (A) 1074/89	E-2		
	Antecedentes			1/9/89	Memo (A) 1075/89	E-2		
	Antecedentes			1/9/89	Memo (A) 1076/89	E-2		
	Antecedentes			1/9/89	Memo (A) 1077/89	E-2		
	Antecedentes			1/9/89	Memo (A) 1078/89	E-2		
	Antecedentes			9 Set. 89	Memo (A) 1079/89	EME.		
	Antecedentes			1/9/89	Memo (A) 1080/89	E-2		
A 2	Archivo			30/Ago/89	Fotoc.	Vivienda - Sicosocial.		30-8-89
	Archivo			30 Ago 89	Fotoc.	Sicosocial		
	Archivo			30 Ago 89	Fotoc.	Sicosocial.		
	Archivo			30 Ago 89	Fotoc.	Sicosocial		
	Archivo			30 Ago 89	Fotoc.	C. Militar		
	Archivo			30 Ago/89	Fotoc.	Sicosocial		
	Archivo			30 Ago 89	Fotoc.	Sicosocial		
A 2	Archivo			30 Ago 89	T. I 228/89	Sub Director Interior, Dpto III, Dpto II. C. Militar.		
	Político	29						
	Conocimiento	30 Ago 89	[signature]					
	Antecedentes	30/Ago/89 Sgto Niz		5/Set/89	Memo (A) 1083/89	S.M.A.		
	Archivo			30 Ago/89	Fotoc.	Vivienda - C. Militar	8903313	31-8-89
A 1	Archivo			31 Ago 89	Fotoc.	C. Militar.		1-9-89
B 6	Archivo			31 Ago 89	Fotoc.	C. Militar		
B 6	Archivo			31 Ago 89	Fotoc.	Militar - Sindical - Sicosocial		
B 6	Archivo			31 Ago 89	Fotoc.	Militar		
B 6	Archivo			31 Ago 89	Fotoc.	Militar.		

R.E.	FECHA	HORA ENT. SEC.	HORA de ENT.	PROCEDENCIA	ASUNTO
8902817	31 AGO. 1989		14	D. E. I	PEI. Nº 260/89. S/17/AGO/89 se realiza marcha denominada "CONTRA EL EMBOLE" 30/AGO/89
8902818	"			D E I	PEI Nº 264/89. Informa sobre ENT Alimento FERNANDEZ QUILANDO (P.C.U) 30/AGO/89
8902819	"			PRENSA C. POLITICO	Aud de la REPUBLICA 30/AGO/89. (1/2)
8902820	"			PRENSA C. POLITICO	Ord genera de LA NACION 31 AGO 89. (1/2)
8902821	"			DPTO II	Novedades de radio Argentina, Colombia, URSS, IRAN, LIBANO, SUDAFRICA, TURCIA. Soplan
8902822	"			DPTO II	Inf. prensa Nº 60/89 Argentina, Brasil, Chile, Perú, Colombia, Panamá, URSS, Hungría 30/AGO
8902823	1 SET. 1989			DPTO II SS. FF. AA	P.E.I. 274/89. Vehículos que portaban adhesivos - 28 AGO 89. (1/2)
8902824	"			SS FF. AA.	P.E.I. 275/89. Extracto de la Revista NOTICIAS Nº 741 AGO 89 de S.N.U. 29/AG
8902825	"			SS. FF. A A.	P.E.I. 276/89. Rectifica el P.E.I. Nº 235/89 referente a presunto firmante 30 AGO/89
8902826	"			DPTO III ReI	Memo Nº 718/89. Actividades del PIT/CNT (delegados de la PIOLS) 31/AGO/89 - (1/1
8902827	"			DPTO III ReI	Memo Nº 419/89. Remite SASSANO (SUANP) solicita de P.C.U y entrega al M.P.P. 31 AGO.
8902828				SECRETARIA AGID.	T.C 266/89. Adjunta boletín HDN Nº 9779.
8902829	"			PRENSA C. MILITAR	Fax de TUPAMAROS (Hospital de Clínicas) 9 AGO 89 (1/1)
8902830	"			AGI I	T.I 224/89. 6º SET 89 (1/1) Solicita relación de personal con conocimientos de inform
8902831	"			DPTO II	Informe de Prensa 6/89 Argentina, Brasil, Chile, Colombia, Panamá Nº 61/89
8902832	"		16 y 17	PRENSA C. MILITAR	Fax Prensa BRECHA AHORA, ALTERNATIVA, LA JUVENTUD, COMBATIENTE 23, 24/AGO/8
8902833	"			PRENSA C. MILITAR	Fax Prensa MATE AMARGO, BRECHA 24 y 30 AGO/89. (1/6)
8902834	"			DPTO I C. MILITAR	Informe de Radio Clarín sobre Walter Biscay SILVA (C/A) MLN T 1º SET 89
8902835	"			DPTO I C. MILITAR	Informe de Radio Clarín intercambio del MLN T en AFE.
8902836	"			DPTO I C. MILITAR	Informe de Radio Clarín referente a secuestro ESEBENA José Guimerans
8902837	"			C.G.E	Comunicación del C.G.E Nº 24 31 AGO 89 (1/1)
8902838	"			DPTO II SSFFAA	P.E.I Nº 55/89 Raúl ARZUAGA URANCO.
8902839	04 SET. 1989	3043		Depto. I (C. Militar)	Cedula de Informes 62/89 (1/2)
8902840	"	-			Memo del Auditor Juan Vital (Jefe de Estado Mayor) a cargo del local (Luis Batlle Berres 1119) debería encontra
8902841	"	-			Memo 121 P.T. dispone de una audiencia pedida que se emite los días viernes 0940 por Radio Fénix, denominad
8902842	"	-	08hs	Depto. IV	C.I. 101/89 - Diarios objetados del 229220 al 229223 de fechas: 8/9/10/11/460/89
8902843	"	-			C.I. 100/89 - " " 229204 al 229216 de fechas: 14/17/19/20/22/24/25/26/27/28/29/Dic/89 - 1/2/3/4
8902844	"	3036		E-2	PEI 361/89. Su domicilio de ex-oficial brigadier Luis Manrique "Heber" se realizan actos homosexuales
8902845	"	3045	10hs	SSFFAA	PEI 278/89. Vehículos con adhesivos pro referendos y otros de interés (1/3)
8902846	"	3032		HDN	EXP. 89-090725 - Autorización para viajar al exterior el Gral. Mariscal (1/5)
8902847	"		15hs30	DPTO III ReI	Memo 425/89. Referente a Diego LEITES (ex-Oficial de bancos) 4/9/89
8902848	"		"	DPTO III ReI	Memo 426/89 Información general de AUTE, Secretaria de AUTE, PC de AUTE, P.T

	PASA A:			SALIDA			REFERENCIA	ARCH
	DESTINO	FECHA	RECIBE	FECHA	SE CONFECCIONO	DESTINO		FECHA
A2.	ARCHIVO			31 AGO 89	FOTOC.	MILITAR		
F2	ARCHIVO			31 AGO 89	FOTOC.	SINDICAL MILITAR		
	ARCHIVO			31 AGO 89	FOTOC.	C. POLITICO		1-9-89
	ARCHIVO			31 AGO 89	FOTOC.	C. POLITICO		
	ARCHIVO							
	ARCHIVO							
A2	ARCHIVO			1 SET. 89	FOTOC.	MILITAR		
	ARCHIVO			1 SET. 89	FOTOC.	SINDICAL - C. MEDICOS MILITARES		4-9-89
A1	BXX	1 SET. 89	SGTO NITZ (SOTO VIEIRA)				2201	
C3	ARCHIVO			1 SET 89	FOTOC.	SINDICAL		4-9-89
CG	ARCHIVO			1 SET 89	FOTOC	MILITAR		
	BONORAMIENTO	4 SET. 89	SGTO NIZ	18/9/89	S.I. F239/89	OPTO II/0611		
	ARCHIVO			1 SET 89	FOTOC	C. MILITAR		4-9-89
	DE F.C. PTO C			8/9/89	S-I-238/89	A6II		
	ARCHIVO							
	ARCHIVO			1 SET. 89	FOTOC.	C. MILITAR		
	ARCHIVO			1 SET. 89	FOTOC.	C. MILITAR		
A3	ARCHIVO			1 SET. 89	FOTOC.	C. MILITAR		4-9-89
B2	ARCHIVO			1 SET. 89	FOTOC.	C. MILITAR		
B2	ARCHIVO			1 SET 89	FOTOC.	C. MILITAR		
	CONOCIMIENTO			[illegible]				
B3	archivo			4/9/89	Fotoc.	Militar		5-9-89
-	archivo	4/9/89	Cbo. Martínez	8/9/89	Memo (A) 1087/89	SSFFAA		
A-2	archivo	"	"	4/9/89	FOTOC.	Militar		5-9-89
A1	archivo	"	"			Militar		
-	archivo	"	"	4/9/89	1) Economía	Sto/garcía Mateja		
-	archivo	"	"	4/9/89	1) Economía	Sto	2) Educación Sto. Sánchez 07/9/89	8-9-89
B-1	BXX	4 SET. 89	SGTO NIZ.	5 SET. 89	PEI Nº 23/89	M.S.N		
A-2	archivo	"	"	4/9/89	FOTOC.	Militar		5-9-89
-	Central	4/9/89	Cbo Fernández	18/9/89	S.I. 243/89	OPTO. IV/2611		
	ARCHIVO			4 SET. 89	FOTOC.	MILITAR - BXX en SGTO NIZ		5-9-89
B6	ARCHIVO			4 SET 89	FOTOC.	MILITAR - SINDICAL -		

RE.	FECHA	ENT SEC	HORA de ENT.	PROCEDENCIA	ASUNTO
8902849	"			DPTO III ReI	Memo 427/89. - relevante del MRO, MPP, EAMS, UTC, MLN. 01/SET/89. (9/1)
8902850	"			DPTO III ReI	Memo 428/89 - relevante del MPP. Reestructura del MLN. MLN-MPP, JUAN ARRUA (MLN
8902851	"			PRENSA - POLITICO	AM Prensa - LA HORA POPULAR, EL PAIS, LA MAÑANA 2, 3, 4/9/89. (1/3)
8902852	"			MDN	TI 283/89. Solicita boletines de M.R.O. Nos 8737 y 8738.
8902853	"			DPTO III ReI	Memo 432/89. Compañía de Ingenieros en la zona de LA TEJA. 4/SET/89.
8902854	"			DPTO III ReI	Memo 433/89. BCO Seccional Rendición - relevamiento de matrículas de autos y motos a
8902855	05 SET. 1989	-	1810	PRENSA	ent. el día 2/9/89 - Fallecimiento de Emilio Teisse Sáenz de Tejada (1/1)
8902856	"			COOPERATIVA DE LAS FF.AA.	Solicita la información Nº 10 Prontuario de personas varias. 29 AGO 89. (1/2)
8902857	"			PRENSA - POLITICO	Sol. de Prensa "EL PAIS", "EL DIA" del 5 SET. 89. (9/4)
8902858	"			SS FF.AA	S.E.I. Nº 279/89 (1/6)
8902859	"			DPTO III ReI	Memo 422/89 UTC. Boletín Listo 12 SET/89; Volante Lista 17 de AGOSTO, Volantes Baro 1º/SET/89.
8902860	"			C.G.E	Orden Nº 8908 del 04 SET. 89.
8902861	"	3065		IMES.	Sol. de antecedentes. Ar. Nº 46 32 62. - S/ Nº 048/89. 1 SET. 89. (1/3)
8902862	"	3057		C.G.A.	Sol. de antecedentes Nº 055/89. 22 AGO 89. (0/2)
8902863	"	3058		C.G.N.	Sol. antecedentes Nº 56/89. 01 SET. 89. (1/2)
8902864	"	3059		C.G.A.	Sol. antecedentes 57/89. 28 AGO 89. (1/2)
8902865	"	3060	8	C.G.A. (ade. DIV. EMGA)	Sol. antecedentes 58/89. 30 AGO 89. (1/2)
8902866	"	3061		C.G.A.	Sol. antecedentes 59/89. 30 AGO 89. (1/2)
8902867	"			DPTO III ReI	Memo 436/89. LISTA DE VIAJEROS DE EMPRESA ITL. 4 medios de lectura. 5
8902868	"			DPTO III ReI	Memo 435/89. Información. FONDAL III, Sueño Soleado del Viernes 25 - Julio HARDENAYS. (MLN-8
8902869	06 SET. 1989	-	1120	Cuerpo Chico Dpto. I	Temas tratados y documentos de Cuerpo Chico del 5/9/89 (1/26)
8902870	"			PRENSA SINDICAL	Aut. Prensa "EL DIA", "LA HORA", "La JUVENTUD", "COMPAÑERO", "LA", "HATE AMARGO", "LA REPUBLICA", "EL
8902871	"			PRENSA POLITICO	Aut. Prensa "LA REPUBLICA", "LA HORA POPULAR"
8902872	"			PRENSA MILITAR.	Aut. Prensa. "LA HORA POPULAR", ALTERNATIVA, BUSQUEDA, LA JUVENTUD del 26, 27, 28, 29,
8902873	"			PRENSA MILITAR	Aut. Prensa. "HATE AMARGO". OCT/87, 30 AGO/89.
8902874	"			DPTO II EME	Sol. Antecedentes Nº 321/89 29/AGO/89 (1/1)
8902875	"		—	DPTO II EME	Sol. Antecedentes Nº 328/89. 29/AGO/89 (1/1)
8902876	"			DPTO II EME	Sol. Antecedentes Nº 329/89. 29 AGO 89. (1/4)
8902877	"			DPTO II EME	Sol. Antecedentes Nº 330/89 29 AGO 89. (1/1)
8902878	"			DPTO II EME	Sol. Antecedentes Nº 331/89 30 AGO 89. (1/2)
8902879	"			DPTO II EME	Sol. Antecedentes Nº 332/89 30 AGO 89. (1/2)
8902880	"			PRENSA MILITAR	Aut. Prensa LA HORA POPULAR 12 AGO 89. (1/1)

AL	PASA A: DESTINO	FECHA	RECIBE	SALIDA FECHA	SE CONFECCIONO	DESTINO	REFERENCIA	ARCH FECHA
	ARCHIVO			4 SET. 89	FOTOC.	C. MILITAR		5-9-89
36	ARCHIVO			4 SET. 89	FOTOC.	C. MILITAR		
	ARCHIVO			4 SET. 89	FOTOC.	C. POLITICO		
	CONOCIMIENTO	14 SET. 89	SGTO N17	18/9/89	F.I. 239/89	DPTO. II/DGID		
23	ARCHIVO			4 SET 89	FOTOC.	C. VIOLENTAS		5-9-89
23	ARCHIVO			4 SET 89	FOTOC.	MILITAR.		
-	Archivo	5/9/89	Sto. aldabalde					7-9-89
	ANTECEDENTE	5 SET. 89	SGTO N17	20/9/89	Memo(A) 1090/89	Comp. FFAA		
	ARCHIVO			4 SET. 89	FOTOC.	C. POLITICO		7-9-89
21	B x x	5 SET. 89	SGTO N17				1067, 2201, -	
-	archivo			6/9/89	FOTOC.	Judicial		7-9-89
	CONOCIMIENTO							
	ANTECEDENTES			8/9/89	Memo(A) 1091/89	FMES - CALEN		
	ANTECEDENTES			8/9/89	Memo (A) 1092/89	N-2		
	ANTECEDENTES	5 SET. 89	SGTO N17	8/9/89	Memo (A) 1093/88	N-2		
	ANTECEDENTES			20/9/89	Memo (A) 1094/89	Instituto cuerpo de seguridad N-2		
	ANTECEDENTES			8/9/89	Memo (A) 1095/89	N-2		
	ANTECEDENTES			8/9/89	Memo (A) 1096/88	N-2		
	archivo			6/9/89	FOTOC.	Policial		7-9-89
	archivo			6/9/89	Fotoc.	Militar		
B6	archivo			6/9/89	Fotoc.	Ref. 232/89 - S/D.C. - Dpto. III - C. militar		8-9-89
-	archivo			6/9/89	FOTOC.	S.U.A. - Dpto. III y Militar, Cap. Federal		
	ARCHIVO			6/9/89	FOTOC.	SINDICAL - (Sub. Oficial)		7-9-89
	ARCHIVO			6 SET. 89	FOTOC.	POLITICO		
	ARCHIVO			6 SET. 89	FOTOC.	MILITAR -		
	ARCHIVO			6 SET. 89	FOTOC.	MILITAR.		
	ANTECEDENTES			20/9/89	Memo (A) 1099/89	E-2		
	ANTECEDENTES	5 SET. 89	SGTO N17	20/9/89	Memo (A) 1100/89	E-2		
	ANTECEDENTES			20/9/89	Memo (A) 0101/89	E-2		
	ANTECEDENTES			20/9/89	Memo (A) 1102/89	E-2		
	ANTECEDENTES			20/9/89	Memo (A) 1103/89	E-2		
	ANTECEDENTES			20/9/89	Memo (A) 1104/89	E-2		
	ARCHIVO			6 SET	FOTOC.	MILITAR.		7-9-89

R.E.	FECHA	Nº ENT SEC	HORA de ENT.	PROCEDENCIA		ASUNTO
8902881	07 SET. 1989	-		Gallup.	IA	Uruguay en la Computadora - Indice Gallup de opinión pública y mercado Nº 398
8902882	" "	-		Dpto. III / Re I / DGID		Memo 741/89 - Inf. General - 1) Fumarán (P. Nac.) 2) Caso H. Benavidez 3) Fernando Pose (Mate amargo) 4) Rafael Dupont
8902883	" "	-				Memo 739/89 - Inf. General - MPP - Reunión de propaganda Zonal VII MLN (1/1)
8902884	" "	-				Memo 738/89 - Actividades Hospital de Clínicas (1/1)
8902885	" "	-		Dpto. II / DGID		T.I. 277/89 - Remite fotoc. del Semanario "Opinión" pág 2/27/oc/85 - ref. prof. Mario Marenco Sosa (1/2)
8902886	" "	-		Sub Director / Interior / DGID		Informe 175/89 - Indicios de Contactos entre elementos de organizaciones subversivas uruguayas con miembros de BDT arg
8902887	" "	-				" " - Comunicado que se autodenomina Frente de resistencia popular (FRP) 1/2
8902888	" "	-	1030			" " - Proyección internacionalista del POR (Partido Obrero Revolucionario) 1/5
8902889	" "	-				" " - XIII Festival Mundial de la Juventud y los Estudiantes / Jun / 89 - Corea del Norte (1/4)
8902890	" "	-				" " - Nómina de integrantes de la delegación uruguaya que asistieron al Festival Mundial de la Juventud y estudiantes que se llevó a cabo en Corea del Norte el 1/8/89
8902891	" "	-		Dpto. II / DGID		T.I. Nº 280/89 - Remite Mensaje del Prof. Mario Marenco Sosa enviado al Comité Noruego Nobel de la Paz /
8902892	" "	-		Dpto. III / DGID		Memo 740/89 - Documentación ref. a la Asoc. de funcionarios judiciales del Uruguay (Boletines Nº 3/M240/89 - Nº
8902893	" "	-				Memo 740/89 - "La verdad de los trabajadores" editado por el Sindicato de artes gráficas" (1/8)
8902894	" "			Prensa C. Político	-	Art. Prensa LEA. P.N. en Artigas. 7/9/89. (1/1)
8902895	" "				-	Art. Prensa BUSQUEDA. " Candidatos en Canelones. 7/9/89. (1/1)
8902896	"			Prensa C. Militar	-	Art. Prensa EL PAIS. Heber Mejías Collado. 4/9/89. (1/1)
8902897	"				-	" " EL PAIS. Sefeje Tupamaro H.M.C. 2/9/89. (1/1)
8902898	"				-	" " LA NACION. Traficante capturado 5/9/89 (1/1)
8902899	"			DPTO II EME.		Sol. de Antecedentes Nº 333/89. 5/SET/89. (1/2)
8902900	"			DPTO II EME		Sol. de Antecedentes Nº 334/89. 28/SET/89. (1/2)
8902901	"			DPTO II EME.		Sol. de Antecedentes Nº 335/89. 28 SET. 89. (1/1)
8902902				DPTO II EME		Sol. de Antecedentes Nº 336/89. 5 SET. 89. (1/1)
8902903	"			DPTO II EME		Sol. de Antecedentes Nº 337/89. 5 SET. 89. (1/1)
8902904	"			DPTO II EME		Sol. de Antecedentes Nº 339/89. 5 SET 89. (1/2)
8902905	"			DPTO II EME		Sol. de Antecedentes Nº 340/89. 5 SET 89. (1/1)
8902906	"			DPTO II EME		Sol. de Antecedentes Nº 341/89. 5 SET. 89. (1/1)
8902907	"			DS FF. AA		Sol. P.I. Nº 63/89. 7 SET. 89. (1/1)
8902908	"			DPTO III Re I		Memo Nº 744/89. 6/9/89. (1/1) - JULIO FACIO - trabaja en Mexico
8902909	"			DPTO III Re I		Memo Nº 745/89. 6/9/89. (1/1) - ORGANIGRAMA PRIMARIO DEL ZONAL II
8902910	"			DPTO III Re I		Memo Nº 745/89. 7/9/89. - CASO ALFAGRAF. CASO POLICIAL DEL 25/AGO/89. -
8902911				DPTO III Re I		Memo Nº 748/89. Chilenos: Juan Parra, Chile democrático, Maqui Lautaro, Casa de Refug.
8902912	"			PRESIDENCIA de la RPBCA. D. Gral Estadísticas		Comunicado de Prensa de la Dirección Gral de Estadística y Censos. 5/SET/89. (1/4)

AL	PASA A: DESTINO	FECHA	RECIBE	SALIDA FECHA	SE CONFECCIONO	DESTINO	REFERENCIA	FECHA
-	C. Político	8/9/89	[illegible]					
3-6	archivo			7 SET 89	FOTOC	Militar		8-9-89
3-6	archivo			7 SET 89	FOTOC	Militar		
3-6	archivo			7 SET 89	FOTOC	Judicial		
-	archivo			7 SET. 89	FOTOC	Educación - DD. HH		
-	archivo			7 SET. 89	FOTOC	Militar		
-	archivo			7 SET. 89	FOTOC	Militar		
-	archivo			7 SET 89	FOTOC	Militar		
-	archivo			7 SET 89	FOTOC	Mov. Juvenil		
-	archivo			7 SET 89	FOTOC	Mov. Juvenil		
-	archivo			7 SET 89	FOTOC	DD. HH. - Frentes Internacionales		
-	archivo			7 SET 89	FOTOC	Judicial		8-9-89
-	archivo					Judicial		
	ARCHIVO			7 SET. 89	FOTOC	POLITICO	ENTRADOS POR TERMINAL - SIN DISTRIBUCION	
	ARCHIVO			7 SET. 89	FOTOC	POLITICO		
	ARCHIVO			7 SET. 89	FOTOC	C. MILITAR		
	ARCHIVO			7 SET. 89	FOTOC			
	ARCHIVO			7 SET. 89	FOTOC			
	ANTECEDENTES	7 SET 89	SGTO Nº 7	20/9/89	Memo (A) 1108/89	E-2		
	ANTECEDENTES			20/9/89	Memo (A) 1109/89	E-2		
	ANTECEDENTES			20/9/89	Memo (A) 1110/89	E-2		
	ANTECEDENTES			20/9/89	Memo (A) 1111/89	E-2		
	ANTECEDENTES			20/9/89	Memo (A) 1112/89	E-2		
	ANTECEDENTES			20/9/89	Memo (A) 1113/89	E-2		
	ANTECEDENTES			20/9/89	Memo (A) 1114/89	E-2		
	ANTECEDENTES			20/9/89	Memo (A) 1115/89	E-2		
	ANTECEDENTES	7 SET. 89	SGTO Nº 7	OPTO III	20/9/89 - Memo (A) 1116/89	SSEFAA		
86	archivo	=	=	8/9/89	FOTOC	Militar		8-9-89
86	archivo	=	=			Militar		
86	archivo	=	=			Militar		
86	archivo	=	=			Militar Opto. II		
	C. ECONOMICO	=	[illegible]					

RE.	FECHA	Nº ENT. SEC.	HORA de ENT.	PROCEDENCIA	ASUNTO
8902913	07 SET. 1989			DPTO II	Inf. Prensa 62/89. Argentina, Brasil, Chile, Perú, Colombia, EE.UU., URSS. Mov. de Países No
8902914	08 SET. 1989	-			Memo. Asoc. de Mujeres Uruguayas Lourdes Pintos - Policlínico CASA Nº 5 (Canelones - Toledo).
8902915	" "	-			Memo. Walter Icardo (MLN-T) concurre liceo 10 (1/1)
8902916	" "	-	1100	Dpto. I/DGID	Memo. Jorge Labalza (MLN-T) estuvo en Santiago de Chile, hizo declaraciones en CX44 por la Conmemoración 24 años
8902917	" "	-			Memo. Anunciantes CX44 Radio Panamericana (MLN-T) 1/1
8902918	" "	-			P.I. 23/89. Identificación de personas que se reunen los sábados en Miguel del Corro 1461 / sede de "Barricada Ita
8902919	"			C.G.A. PNN	Sol. de información 1169/89. 18 AGO 89. (1/3)
8902920	"			C.G.A. PNN	Sol. de Antecedentes 1170/89. 6 SET. 89. (1/3)
8902921	"			SMA	P.I. Nº 053/89. 31 AGO/89. (1/2)
8902922	"			SMA	P.E.I. Nº 024/89. 5 SET. 89. (1/1) Hurto de una Browning cal. 38 perteneciente al
8902923	"			SSFFAA	P.I. 64/89. 8 SET. 89. (1/2)
8902924	"			MDN (DPTO PERSONAL)	Pedido de Antecedentes 6 SET. 89.
8902925	"	3136		C.G.A. (PNN)	Solicitud de Antecedentes 1171/89. 7 SET. 89.
8902926	11 SET. 1989			S/D/I MDN DGID (C. Político)	P.E.I. Nº 24/89. Memorandum sobre "Nuevo Espacio" - ref. "La Izquierda Renovadora"
8902927	"			DPTO III RcI	Memo. 752/89. Actividades de la izquierda 8 SET. 89. (1/2)
8902928	"			DPTO III RcI	Memo. 755/89. Documentación de CUTCSA - Listo 12 - Secta P.C. - Listo 17 Secta ULTRA.
8902929	"			DPTO III (OP)	Memo. 753/89. Semanario Guía del Ocio - Dr. Gral. Pepe Valdez. 11 SET. 89. (1/2)
8902930	"			DGID DPTO I MILITAR	Memorandum. Detención de Carlos Heber Medias Collazo. 4 SET. 89.
8902931	"	3137		C.G.A. PNN	Solicitud de antecedentes 1173/89. 11 SET. 89. (1/1)
8902932	"	3129		Dir. Gral. de Estadísticas y Censos	IA Boletín Mensual. AGOSTO 89.
8902933	"	3130			IA Estadísticas Vitales. 1986.
8902934	"			DPTO III RcI	Memo. 759/89. - Organo de Prensa de AUTE. 11/SET/89. (1/9)
8902935	"			MDN	Boletín Nº Reservado 2566, R.E. Nº 3063. 4 SET. 89.
8902936	"			DPTO II DGID	Novedades de radio: América del Sur, Europa oriental, Medio Oriente y Africa. 31 AGO al 7 SET/89
8902937	"			DPTO II DGID	Informativo de Prensa: Brasil, Chile, Perú, URSS, Hungría, Polonia, Sudáfrica, Mov. de Países
8902938	"			DPTO II	P.E.I. 57/89. Integrantes de la ETA en Montevideo 11/SET/89 (1/1)
8902939	12 SET. 1989	-		C. Sicotocial	P.I. 24/89 - Adj. EEI/11/9/89 - Ref. a Ocupación de Terrenos (1/2)
8902940	" "	-		C. Militar	Memo. Adj. antecedentes de Jesús María Pons (Inf. obtenido por el Dpto. II/EME) fue obtenida en C. Reitera
8902941	" "	-	1030	C. Militar	Memo. MPP reciente acto en la zona de Pocitos fue organizado por las agrupaciones: Cuatro Carretas, Trouville e Ing
8902942	" "	-		T-2 (Cap. Defuerto)	Relación de Empresas - MLN (T) 1/3
8902943	"	3156		DPTO II. (EME)	Sol. de Antecedentes 342/89. (1/1) 7 SET 89.
8902944	"	3157		DPTO II EME	Sol. de Antecedentes 343/89. (1/2) 7 SET. 89.

PASA A: DESTINO	FECHA	RECIBE	SALIDA FECHA	SE CONFECCIONO	DESTINO	REFERENCIA	FECHA
ARCHIVO:							
-2 Archivo			8/9/89	FOTOC	Militar		8-9-89
-6 archivo					Militar		
-2 archivo					Militar		11-9-89
-2 archivo					Militar		
[illegible]							9-5-90
ANTECEDENTES	8 SET. 89	SECTO. N17.	20/9/89	Memo (A) 1117/89	PNN		
ANTECEDENTES			20/9/89	Memo (A) 1118/89	PNN		
ANTECEDENTES			20/9/89	Memo (A) 1119/89	SHA		11-9-89
1 ARCHIVO.			8 SET. 89	FOTOC.	MILITAR — 83 x K		
ANTECEDENTES	8 SET. 89	SECTO. N17	20/9/89	Memo (A) 1120/89	SSFFAA.		
ANTECEDENTES			20/9/89	Memo (A) 1121/89	HDN		
ANTECEDENTES			20/9/89	Memo (A) 1122/89	PNN		
ARCHIVO.			21/9/89	PEI. 24/89	FICHA DE CONOCIMIENTO - COORDINACION. ENTREGA (sin tiempo) → SECTO II CME → DIVISION ENTRA-		
6 ARCHIVO			11 SET. 89	FOTOC			
ARCHIVO			11 SET. 89	FOTOC.	MILITAR - VIVIENDAS.		11-9-89
ARCHIVO			11 SET. 89	FOTOC.	SINDICAL.		
ARCHIVO			11 SET89	FOTOC.	MILITAR.		
ARCHIVO.			11 SET. 89	FOTOC.	MILITAR.		
ANTECEDENTES	8 SET 89	SECTO N17.	20/9/89	Memo (A) 1123/89	PNN		
ECONOMICO	12/9/89	[illegible]					
ECONOMICO							
ARCHIVO.			19 SET. 89	FOTOC.	SINDICAL.		12-9-89
CONOCIMIENTO	14/9/89	SECTO N17.	18/9/89	P.I. 239/89	DPTO. II/DGID		
ARCHIVO.							12-9-89
ARCHIVO.							
82 ARCHIVO.			12/9/89	Fotoc	Militar		13-9-89
[illegible]			12/9/89	P.I. 24/89	DPTO. III.		9-5-90
A-1 archivo			12/9/89	Fotoc.	Militar		12-9-89
A-2 archivo			12/9/89	Fotoc.	Militar		
A-2 archivo			12/9/89	Fotoc.	Militar		
ANTECEDENTES	12 SET 89	SECTO N17	20/9/89	Memo (A) 1126/89	E-2		
ANTECEDENTES			20/9/89	Memo (A) 1124/89	E-2		

R.E.	FECHA	Nº ENT SEC.	HORA de ENT.	PROCEDENCIA	ASUNTO
8902945	SET. 1989	3158		DPTO II } E-2	Sol. de Antecedentes Nº 346/89. 7 SET 89. (1/1)
8902946		3159		DPTO II. }	Sol. de Antecedentes Nº 347/89. 7 SET 89. (1/1)
8902947		3160		DPTO II }	Sol. de Antecedentes Nº 348/89. 7 SET 89. (1/1)
8902948	"	3147		Grp Art. nº 1.	S.E.I. 62/89. Acto de la Comunidad de Unidad Franquista 30/AGO/89. (1/2).
8902949	"	3067		SS FF. AA.	S.E.I. 280/89. Información exterior de Revista Noticias 4/SET/89 (1/4)
8902950	"	3068		DE 1	S.E.I. 265/89. Se toma conocimiento que Omar Gutiérrez no del P.S. 4/SET/89 (1/
8902951	"	3097		SS FF AA.	S.E.I. 281/89. Situación Relación Fiscal del ICOS. 6 SET 89 (1/3)
8902952	"	3124		SS FF. AA.	S.E.I. 284/89. Accidente de menor en Cuartel de Caballería. 8 SET 89 (1/
8902953	"	3098		SS. FF. AA.	S.E.I. 282/89. Hecho delictivo protagonizado por médico militar. 7 SET 89. (1
8902954	"	3125		SS FF. AA.	S.E.I. 285/89. Declaración de hecho delictivo. 8 SET. 89 (1/3).
8902955	"	3130		DE 1	S.E.I. 271/89. Comentario Semanal en Diario 16. 8 SET 89
8902956	"	3132		DE 1.	R.E.I. 266/89. Listas de AEBU. PCU. 8-NACIONALISTA, 98-PGP, 8SWFA, 1955 Comu
8902957	"	3133		DE 1	S.E.I. 267/89. Listas de OSE. 8 Tendencia Conservadora, 8 PCU, 10 y 12. Tendencia Socialista
8902958	"	3134		DE 1	S.E.I. 270/89. Los conflictos de Locales Locales no se efectúan por discrepancia entre UJC y
8902959	"	3135		DE 1	S.E.I. 268/89. Funcionarios de OSE q apoyan recolección firmas. VOTO VERDE 6/SET/8
8902960	"	3145		SS FF. AA.	S.E.I. 286/89. Pedido militar citado ante el consejo Asistencial de S.M.U. 11/SET
8902961	"	3177		SS FF. AA.	S.E.I. 283/89. Supuesto hecho protagonizado por médico militar. 8 SET. 89 (1
8902962	"	3176		SS FF. AA.	Solicitud de Antecedentes P.I. 65/89 - de Enrico Querejeta, Enrique Valentín 8 SET. 89. (1/2)
8902963	"	3149		SS FF. AA	S.E.I. Nº 287/89 - Citación de Médicos Militares Ben S.M.U 11 SET. 89. (1/2).
8902964	"	3150		SS FF. AA.	S.E.I. Nº 288/89. - Supuesto declaraciones de hecho delictivo militar. 11 SET. 89. (1/2)
8902965	"	3181		SS. FF. AA.	S.E.I. Nº 289/89 Actividades de vehículos q se citan 11 SET. 89. (1/2).
8902966	13 SET. 1989	—	1800	Dpto I - C. Militar	Memo 11/9/89 - Anunciantes de CX44 radio Panamericana (1/2)
8902967	" "	—		Dpto. I. Lucha china	T.T. 935/89. Resumen de Temas tratados en Mesa Redonda del 12/SET/89 (1/10)
8902968	" "	—	1045	C-2/ESMACO	"Representaciones "SRL" (compra-venta de productos Químicos Venta y Comisión - Inicio de activ. el 20/6/88
8902969	" "	—		Dpto-I (C. Militar)	Memo 13/9/89 - Panfleto entregado a la mitad del Cte. Central del PCU - Carmen Beramendi (1/1)
8902970	"				Art Prensa La Hora Popular. Candidato en Maldonado por el Partido Verde - 10/9/89.
8902971	"				Art Prensa La Hora Popular. Candidato en Canelones por el Partido Verde 9/9/89.
8902972	"		1330	PRENSA - C. POLITICO	Art Prensa MOVIMIENTO Proclamación de Grant Templista en Río Negro 12/9/89.
8902973	"				Art Prensa MOVIMIENTO Proclamación de Gran Templista para Intendencia en San José.
8902974	"				Art Prensa La REPUBLICA. Candidato a la intendencia por Canelones por Partido Verde
8902975	"				Art Prensa La Hora Popular. La Vertiente Artiguista eligió su Candidato 11/9/89 (1/1)
8902976	"			T2 - MILITAR	Exhorto 220/89. Ampliación de Término por parte de la DOUVIE 4/9/89. (1/2)

VAL	PASA A: DESTINO	FECHA	RECIBE	SALIDA FECHA	SE CONFECCIONO	DESTINO	REFERENCIA	FECHA
	ANTECEDENTES			20/9/89	Memo (A) 1125/89	E-2		
	ANTECEDENTES	12 SET. 89	Sgto Niz	20/9/89	Memo (A) 1127/89	E-2		
	ANTECEDENTES			20/9/89	Memo (A) 1128/89	E-2		
A2	ARCHIVO			12 SET. 89	FOTOC.	MILITAR		14-9-89
A1	ARCHIVO			12 SET. 89	FOTOC.	SINDICAL - ESTUDIANTIL		
	ARCHIVO			12 SET. 89	FOTOC.	MILITAR		
A1	ARCHIVO			12 SET. 89	FOTOC.	FRENTES INTERNACIONALES		
A1	ARCHIVO							13-9-89
A1	BXX	12 SET. 89	Sgto Niz					
A1	Archivo			12/SET/89	FOTOC.	BXX Cpt. Médicos Militares	2964	
B2	ARCHIVO			12 SET 89	FOTOC	ESTUDIANTIL		14-9-89
A1	ARCHIVO			12 SET 89	FOTOC.	SINDICAL		
A1	ARCHIVO			12 SET 89	FOTOC.	SINDICAL		
B6	ARCHIVO			12 SET 89	FOTOC	SINDICAL		
A2	ARCHIVO							13-9-89
A1	ARCHIVO			12 SET 89	FOTOC.	CARPETAS MEDICOS MILITARES	8902739	14-9-89
A1	ARCHIVO			12 SET. 89	FOTOC.	CARPETAS MEDICOS MILITARES	BXX - Sgto Niz	
-	ANTECEDENTES	13/9/89	Sdo Fuller	20/9/89	Memo (A) 1140/89	SSFFAA	8902742	
A1	ARCHIVO			12 SET. 89	FOTOC.	CARPETAS MED. MILITARES	8902739	14-9-89
A1	ARCHIVO			12 SET 89	FOTOC.	C. MED. MILITARES - BXX	8902954	
A2	ARCHIVO			12 SET. 89	FOTOC	MILITAR		14-9-89
A-2	archivo			13/9/89	FOTOC.	Militar		14-9-89
-	archivo			13/9/89	S.C. 235/89	S/D/I. III - II. C. Militar		
-	archivo (Asunto)	13/9/89	Sgto. Aldabalde					8-11-89
A-2	archivo			13/9/89	FOTOC.	C. Militar		14-9-89
	ARCHIVO			13/9/89	FOTOC	C. POLITICO		14-9-89
	ARCHIVO			13/9/89	FOTOC.	C. POLITICO		
	ARCHIVO			13/9/89	FOTOC.	C. POLITICO		14-9-89
	ARCHIVO			13/9/89	FOTOC	C. POLITICO		
	ARCHIVO			13/9/89	FOTOC	C. POLITICO		14-9-89
	ARCHIVO			13/9/89	FOTOC.	C. POLITICO		
B3	ARCHIVO			13/9/89	FOTOC	C. MILITAR		14-9-89

R.E.	FECHA	HORA ENT. SEC.	HORA de ENT.	PROCEDENCIA
8902971	3 SET. 1989	3188	14.50'	Serv. de Retiros y Pensiones Militares (X)
8902978	"			PRENSA SICOSOCIAL.
8902979	"			
8902980	"			
8902981	"			
8902982	"			
8902983	"			
8902984	"			
8902985	"			
8902986	"			
8902987	"			
8902988	"			
8902989	"			
8902990	"			
8902991	"			
8902992	"			
8902993	"			
8902994	"			
8902995	"			
8902996	"			
8902997	"			
8902998	"			
8902999	"			
8903000	"			
8903001	"			
8903002	"			
8903003	"			
8903004	"			
8903005	"			
8903006	"			
8903007	"			
8903008	"			

A S U N T O

S/ de Antecedente oficio Nº 4/89 1 SET. 89- (1/8)
Art. prensa ALTERNATIVA SOCIALISTA. Congreso de UNTRERA
Art. Prensa COMPAÑERO. Artículo por expulsado IRIBAS Multim. del SUNAP. 23/AGO/89
Art Prensa La REPUBLICA. Representante de la lista 5 de AEBU. 24/AGO/89. (1/1)
Art Prensa ALTERNATIVA Elección en AEBU. Cayo nuevo. Estatuto. 24/AGO/89 (1/1
Art Prensa BUSQUEDA. Pedamos de la lista 99 en acto electoral. 24/AGO/89 (1/1
Art Prensa La HORA. Campamento en "LA AURORA". - 25 AGO (1/1)
Art Prensa La HORA. Delegado general de CERRO SA. Mario Santana y Mario Alvarez
Art Prensa La HORA P. Despido y suspensiones en "SUR". 26/AGO/89 (1/2)
Art Prensa LA HORA POP. Se concretan reclamos obreros en la Intendencia Alvarez 26
Art Prensa La HORA POP. Candela: se agrupan independientes en S.A. - 27/8/89 (1/1
Art Prensa La HORA? Fitzgerald Hilton Belando será reactivado 28/8/89 (1/1)
Art Prensa La REPUBLICA. Mario Obes Castillo Visori sobre conflicto de ANCAP. 29/
Art Prensa La HORA. Obras de CERRO SA. Analizan conflicto en la Red. 29/AGO/89 (1/1
Art Prensa La RETAGUARDIA. Pescadores municipales crean cooperativa en Salto. 29/AGO/89 (1/1
Art Prensa La HORA POP. Jefatura por solución en NITROL. 30/AGO/89 (1/1)
Art Prensa La HORA POP. Reparto patronal en NORTHAST. 30/AGO/89 (1/1)
Art Prensa HATE AMARGO 60% de las enfermeras están contratadas en la Española 30 AGO
Art Prensa BUSQUEDA "Nuevo Polo" mundial comenzó a articularse.. 31/AGO/89 (1/1)
OPINION. Asociación de Pilotos de Aconcagua Superbas en conflicto 24 - 31 AGO/89
La REPUBLICA. Samuel Flores, gente evangelista. 1/SET/89 (1/1)
La HORA POPULAR. RAINCOP, COTSUR, ASCOT, COPSA, y SUATT. entrepuente 1/9/89
La HORA POPULAR. Diferencia de FUNSA. visita Nicaragua y Perú 1/9/89
La HORA POP. "Con la gente" en diferentes con FESTIVALES. 1/9/89 (1/1)
La HORA POP. Adolfo BERTONI Urgente de ATSS. 1/9/89 (1/1)
La HORA POP. LA AURORA: Miguel Arévalo, Policarpo Isabel Vera, Celeste López 1/9
La HORA POPULAR Descuentos en Pamer - Mercedes.. 1/9/89. (1/1)
La HORA POPULAR Asambleas en Hospital Pereira 2/9/89 (1/1)
La HORA POP. Nelson: nuevas intoxicaciones 2/SET/89 (1/1)
La HORA POP. Orden de Clausuras sanatorio BELLSUR. 2 SET/89. (1/1)
La MAÑANA Directiva de B'NAI B'RITH de Uruguay. Eduardo Kohen regreso URSS. 3/SET/89
La HORA P. Juan Duarte y Fabio Fernandez dirigente gremialista de LECHE BRANDY. 3/SET/89.

CASA A:			SALIDA			REFERENCIA	
DESTINO	FECHA	REMISE	FECHA DE CONFECCION		DESTINO		FECHA
Antecedentes							
ARCHIVO	12/9/89	Soto N.7	25/9/89	Memo (11) Nº 1133/89	S.R.P.H.		11-9-89
ARCHIVO			13/9/89	Fotoc.	Sicosocial		
ARCHIVO			12/9/89	Fotoc.	Sicosocial		
ARCHIVO			11/9/89	Fotoc.	Sicosocial		
ARCHIVO			12/9/89	Fotoc.	Sicosocial		
ARCHIVO			13/9/89	Fotoc.	Sicosocial		
ARCHIVO			11/9/89	Fotoc.	Sicosocial		
ARCHIVO			11/9/89	Fotoc.	Sicosocial		
ARCHIVO			12/9/89	Fotoc.	Sicosocial		
ARCHIVO			12/9/89	Fotoc.	Sicosocial		
ARCHIVO			12/9/89	Fotoc.	Sicosocial		
ARCHIVO			13

R.E.	FECHA	Nº ENT. SEC.	HORA de ENT.	PROCEDENCIA	ASUNTO
8903009					
8903010	"				
8903011	"				
8903012	"				
8903013	"				
8903014	"				
8903015	"			Hasta aquí ocho entradas x Cerrajería	
8903016	"				
8903017	"				
8903018	"				
8903019	"				
8903020	"				
8903021	"				
8903022	"				
8903023	"				
8903024	"				
8903025	"				
8903026	"				
8903027	"				
8903028	"				
8903029	"				
8903030	"				
8903031	"				
8903032	"				
8903033	"				
8903034	"				
8903035	"				
8903036	"				
8903037	"				
8903038	"				
8903039	"				
8903040	"			PRENSA PICOSOCIAL	

ASUNTO

La Hora Pop. Asís. míc. en crisis - Carlos Tramoyas. 2/SET/89 (1/1)
La Hora Pop. Policía desalojó ocupan. de cocheras - Julio Varela - 3/SET/89 (1/1)
La Hora Pop. Nuevo Comité de Base de Colgate Palmolive 3/SET/89 (1/1)
La República. Chipanelli, Pedano, Prieto y Antiver. (PCP) participan en 3er Plen. Sindical. 3/SET
La República. Eduardo Fernández presidente de AEBU 2/SET/89 (1/1) (1/1)
La Hora Pop. Prodelam de Colón. Hospital del Norte en marcha. 4/SET/89.
La República - Reabrió Supermercado SEIJA BRANDS. 4/SET/89. (1/1)
La Hora Pop. Soima - Ramón Egaña, Osvaldo Rivero y Hugo de los Santos 5/SET/89 (1/1)
La República. Huelga de hambre en COT. y negativa de la Aurora - 5/SET/89 (1/1)
La Hora Pop. Asamblea de docentes.
La República. Antonio Ramos interventor General del BPS 5/SET/89. (1/1)
AQUÍ FICHAN se llama a Dr. Duffy para vacante. 5/SET/89 (1/1)
La Hora. Integrantes de COVIASO ocupan terrenos 5/SET/89 (1/1)
La Hora Pop. Trabajadora de HOTEL desalojan con f. Batalla 5/SET/89 (1/1)
La República. Alejandro Rodríguez AEUDRIM. 5/SET/89 (1/1)
ZETA Plano Juan Dr Rosa. Radio Sindical. 6/SET/89 (1/1)
La Mañana. Liceo Gregoglamian. trabajadores de Colegio permanecen 6/SET/89. (1/1)
La Hora Pop. Auto. Jet 73 mueve lío afectados x crisis 6/SET/89 (1/1)
La Hora Pop. Huelguistas reciben solidaridad de numerosos gremios 6/SET/89 (1/1)
LEA MTSS. La AURORA y obreros se reúnen 7/SET/89 (1/1)
La Hora Pop. Dirigente del BIT/CNT y sumar en compromiso ante Poder Legislativo 6/SET
La República. Trabajadoras cristianas. Martha Ferreira, A. Ramos, A. Minchelli y M. Cáceres. 7/SET/89
La Hora Pop. Diputados de F.A. a la Aurora. 7/SET/89. (1/1)
EL DIA. Tarjeta telefónica en falta. 7 SET 89. (1/1)
La Hora Pop. Fernando Stelpare dirigente del SUNCA. 7 SET 89. (1/1)
La Hora Pop. Atentado explosivo a Fortuna en la Agraria 7 SET 89 (1/1)
La Hora Pop. Siete Reposos durante la mañana. 7 SET 89. (1/1)
La Juventud Conflicto obrero de SEIJA BRANDS. 8/SET/89 (1/1)
La Hora Pop. Bonifacio de Nueva Palmira y Fray Bentos con Thelman Borges. 8 SET 89 (1/1)
CEA Reunión cúpulas de sindicato de La AURORA. a cargo de BERNOYA y SICOLOGA. DANCE SIKU.
La Hora Pop. Integrantes de la lista 15 y AFAT. de La ESPAÑOLA 8/SET/89 (1/1)
EL DIA. Enfrentan demostración 8/SET/89 (1/1)

PASA A:			SALIDA			REFERENCIA	
DESTINO	FECHA	RECIBE	FECHA	SE CONFECCIONO	DESTINO		FECHA
ARCHIVO			17/9/99	FOTOC	SICOSOCIAL		
ARCHIVO			22/9/99	FOTOC	SICOSOCIAL		
ARCHIVO			23/9/99	FOTOC	SICOSOCIAL		
ARCHIVO			27/9/99	FOTOC	SICOSOCIAL		
ARCHIVO			13/9/99	FOTOC	SICOSOCIAL		
ARCHIVO			13/9/99	FOTOC	SICOSOCIAL		
ARCHIVO			27/9/99	FOTOC	SICOSOCIAL		
ARCHIVO			23/9/99	FOTOC	SICOSOCIAL		
ARCHIVO			23/9/99	FOTOC	SICOSOCIAL		
ARCHIVO			27

R.E.	FECHA	U.ENT. SEC.	HORA de ENT.	PROCEDENCIA	ASUNTO
8903041	13 SET. 1989				La HORA POPULAR Alvaro Pérez dirigente del dpto juvenil del PIT/CNT 10 SET 89 (1/1)
8903042	"				La HORA POPULAR jubilados AEBU - 10/SET/89 (1/1)
8903043	"				La HORA POPULAR - Representante de PANDO al Congreso Nal de la FOICA - 10 SET 89 (1/1)
8903044	"				La HORA POPULAR - Sra. J. UBAL, A. CID (SMU) informan sobre salud de huelguistas - 11/SET.
8903045	"				La REPUBLICA - Vicepresidente de ATSS Carlos Chiparelli 11 SET 89 (1/1)
8903046	"				EL DIA - Encuentro dptal de trabajadores batllistas 10 SET 89 (1/1)
8903047	"				La HORA POP. SUNCA Mario Pérez, obreros de CLERC José Pino, Ramón Py, David Gómez y Julio Sil
8903048	"				La HORA POP. Delegación Sanducera Richard Cuevasanto SUNCA al Parlamento. 10/SET
8903049	"			PRENSA SICOSOCIAL	LEA - Reporteros gráficos solicitan entrevista a Mtro del Interior - Gerardo Otonelli - 27 AGO 89
8903050	"				La HORA POP. Edo Scópica, Juan Angel Toledo e Isidro Berón de la AURORA - 3/SET/89 (
8903051	"				La HORA POP. Huelga de Hambre en la AURORA. 29/AGO (1/1)
8903052	"				La HORA POP. 50% de obreros de SABILI en seguro de paro 1/9/89 (1/1)
8903053	"				La HORA POP. Delegados de Tráfico telefónico de Antel señalan problemas 1/9/89. (1
8903054	"				La HORA POP. SOIMA recoge el premio a una lucha sin pausa. 8/SET. (1/1)
8903055	"				La HORA POP. Curtiembres Rampon (Aguiar y Bellon) reciben con atraso recibos de BISSE.
8903056	"				La HORA POP. Pedro Toledo, dirigente ferroviario. 1/9/89. (1/1)
8903057	"				La HORA POP. SIUR donó pasaje para Cuba a Katherine Russi Toledo 6/9/89. (1/1)
8903058	"				La HORA POP. MFP. Mario Coronel y Juan Carlos Cao. 2/SET/89 (1/1)
8903059	"				La HORA POP. Nelida Blanco en el Anglo - Carla Caffera. 6/9/89. (1/1)
8903060	"				FABRICA INTERNACIONAL Mencionan de honor Alvaro Rodríguez - Concurso de diseño 19/
8903061	"				CUADERNOS DEL TERCER MUNDO - Paula Alonso Estévez, lectora de TERCER MUNDO. SET. 89. (1/1)
8903062	"				La JUVENTUD. Jorge Enrique Botero publica en el semanario MZGM. 8 SET 89 (1/1)
8903063	"				La REPUBLICA. Barricada Internacional - Uruguay. 1 puente entre Nicaragua y Uruguay (Montano)
8903064	"				BRECHA - Alberto Cauriel asesor económico del gob sandinista de Nicaragua. 8/SET/8
8903065	"				La JUVENTUD. La Lista 326 inauguró nuevo local en Capurro - 8 SET 89 (1/1)
8903066	"				ALTERNATIVA. Danilo Bardón. Candidato Socialista a la diputación por Colonia - 7
8903067	14 SET. 1989	3214	0815	MDN - Fiscal Militar 2º Turno	Oficio 57/89 - Ref. detención el 16/oc/75 de Julio Gerardo Correa (1/3)
8903068	" "	-	0830	Secretaría / Gral. / DGID	T.I. 301/89 - lista de tres Oficiales Superiores en condiciones de ser electos para integrar los Tribunales Generales de Hon
8903069	" "			Dpto. III / Re I	Memo 760/89 - Tomos de fotografías realizadas el 9/SET a los concurrentes al local "Cuadernos del Tercer Mundo" (
8903070	" "	3213		Ca C/Inf. Ejército	Sol. Dict. Nº 38/89 (1/1) - 13/SET/89 -
8903071	" "	-	1130	AGII	T.I. 243/89 - Adj. 4 juegos de 12 Tomos c/u - conteniendo listado de afiliados al P.C. (1 juego para el Dpto. 3 juegos
8903072	"		1310	PRENSA ESTUDIANTIL	La HORA POP. Marcelo Cerminara, dirigente de la FEUU. 4/SET/89 1/1

PASA A:			SALIDA					
DESTINO	FECHA	RECIBE	FECHA	SE CONFECCIONO	DESTINO	REFERENCIA	FECHA	
ARCHIVO			13/9/89	Fotoc	S.COSOCIAL			
ARCHIVO			27/9/89	Fotoc.	S.COSOCIAL			
ARCHIVO			12/9/89	Fotoc	S.COSOCIAL			
ARCHIVO			12/9/89	Fotoc	S.COSOCIAL			
ARCHIVO			13/9/89	Fotoc	S.COSOCIAL			
ARCHIVO			13/9/89	Fotoc	S.COSOCIAL			
ARCHIVO			12/9/89	Fotoc	S.COSOCIAL			
ARCHIVO			12/9/89	Fotoc	S.COSOCIAL			
ARCHIVO			13/9/89	Fotoc	S.COSOCIAL			
ARCHIVO			03/9/89	Fotoc	S.COSOCIAL			
ARCHIVO			27/9/89	Fotoc	S.COSOCIAL			
ARCHIVO			27/9/89	Fotoc	S.COSOCIAL			
ARCHIVO			13

R.E.	FECHA	Nº ENT. SEC.	HORA de ENT.	PROCEDENCIA	ASUNTO
8903073	14 SET. 1989		14	PRENSA ESTUDIANTIL	La HORA POP. Sumario sobre Piaget: M. Claps, N. Carbajal, A. Gadino, Carmen Bustamante, S. Sara de Bocardo. 18 AGO 89. (1
8903074	"	3240		DPTO II EME	Sol. de Antecedentes Nº 349/89. 12/SET/89. (1/1)
8903075	"	3241		DPTO II EME	Sol. de Antecedentes Nº 350/89. 12/SET/89. (1/1)
8903076	"	3242		DPTO II EME	Sol. de Antecedentes Nº 351/89. 12/SET/89. (1/1)
8903077	"	3243		DPTO II EME	Sol. de Antecedentes Nº 352/89. 12/SET/89. (1/1)
8903078	"	3220		C. Gral de la F. Aérea	Sol. de Antecedentes Nº 133/89. 8/SET/89. (1/1)
8903079	"	3239		DE I	S.E.I. Nº 269/89. Nueva Conformación de el Secretariado Ejec. y el Secret. Federación de Forma. OSE. 8
8903080	"	3237		MDN	S.I. 1/89. Sobre Dina García posible SCO. 29 AGO 89. (1/1)
8903081	"			DPTO II DGID	Informativo de Prensa Nº 64/89. América del Sur y Resto del Mundo. 13 SET. 89. 1/4.
8903082	"			DPTO II DGID	Novedades de Radio. - América Central y del Norte, Europa Oriental, Medio Oriente y Asia. 7 al 14
8903083	"			MDN	Boletín 8736 - Sol. por André Fay Dessent, se desestima. 17 AGO/89. (1/1) Res. N
8903084	"			MDN	Boletín 2565 - Asignaciones de Retiro Cnel Médico (R) Rodolfo A. Macci. 3 AGO 89. (1/1) Res. N
8903085	15 SET. 1989			DPTO I DGID	S.I. 26/89. "Huerto vecinal Tierra Artiguista" - 15 SET. 89. (1/1)
8903086	"			DPTO I (INT)	Memorandum: Comisión Pro-Fomento de la Escuela Nº 177 Yugoeslavia. 14 SET 89.
8903087	"			DPTO I (INT)	Memorandum: Puerto Nocturno de Nuevo París (MLN-T)
8903088	"			DPTO I (INT)	Memorandum: "Huerto Vecinal Tierra Artiguista". 14 SET. 89.
8903089	"			PRENSA - POLITICO	Art. Prensa La JUVENTUD. Composición del FA. - 15/9/89. (1/1)
8903090	"			PRENSA POLITICO	Art. Prensa. La MAÑANA. Encuentro de Candidatos del FA a Comunes. 15/9/89. (1/1)
8903091	"			PRENSA POLITICO	Art. Prensa. La MAÑANA. "También se ve Galán". 15/9/89. (1/1)
8903092	"			CGE	Orden Nº 8909. 18 SET. 89.
8903093	"	3248		Dirección Nal. de Pasos de Frontera	Sol. de Antecedentes oficio Nº 402/89. 13 SET 89. (1/3)
8903094	"			DGID	Memorandum: Boletín Asesino - SET. 1/2.
8903095	"	3265		DNII	S. 258/89. Actividades Gremiales Sector Privado. 15 SET. 89. (1/3)
8903096	"			DPTO III ReI	Memo 736/89. Actividades de la Izquierda en la Teja. 15/SET/89. (1/1)
8903097	"	3218		SECRETARIA DGID / DNII	Memo 24/89. - Organización y Actividades de la Coordinadora Contra la Patria. 8 SET. 89.
8903098	"	3238		DNII	S. 257/89. Actividades gremiales Sector Privado. 14 SET. 89. (1/3)
8903099	"			DGID DPTO II	Informativo de Prensa. Argentina, Brasil, Chile, Perú, URSS, Uruguay, Lituania, Namibia. 15 SET. 89. (1/4)
8903100	"			PRENSA MILITAR	Art. La HORA POPULAR: Necrológicas. Hermes Fuller. - 26/8/89. (1/1)
8903101	18 SET. 1989	-	1120	Dpto. I - C. Militar	S.I. Datos patronímicos y Registros Fotográficos de varias personas (1/2) - 13/SET/89 -
8903102	"		1330	DPTO III ReI	Memo 781/89. Integrantes de la Central Batlle. 15/9/89. (1/2)
8903103	"			DPTO III ReI	Memo 782/89. Elecciones en U.T.C. 15/9/89. (1/1)
8903104	"	3274	13-50	SS.FF.AA.	S.E.I. Nº 290/89. Información sobre TOTO FRANCISCO AUGUSTYNIAK LASKOWSKI. 13 SET. 89.

EVAL	PASA A: DESTINO	FECHA	RECIBE	SALIDA: FECHA	SE CONFECCIONO	DESTINO	REFERENCIA	FECHA
	ARCHIVO			14 SET. 89	FOTOC	ESTUDIANTIL		15-9-89
	ANTECEDENTES			25 SET 89	Memo (A) Nº 1135/89	DPTO II EME		
	ANTECEDENTES			25 SET. 89	Memo (A) Nº 1136/89	DPTO II EME		
	ANTECEDENTES	14 SET 89	SGTO NIZ	25 SET 89	Memo (A) 1137/89	DPTO II EME		
	ANTECEDENTES			20/9/89	Memo (A) 1138/89	E-2		
	ANTECEDENTES			25 SET 89	Memo (A) 1139/89	E.M.G. F.A.		
A1	ARCHIVO			15 SET 89	FOTOC	SINDICAL		19-9-89
B2	ANTECEDENTES	18/9/89	Cba. D. Martínez	15 SET	MEMO (A) 1143/89 FOTOC	MDN. ESTUDIANTIL - Militar		25-9-89
	ARCHIVO							
	ARCHIVO							15-9-89
	ARCHIVO			14 SET 89	FOTOC	MILITAR		
	XXX	14 SET. 89	SGTO NIZ					
	ARCHIVO			15 SET 89	FOTOC	DPTO III (OP)	8903178 - 8903178	9-8-90
	ARCHIVO			15 SET. 89	FOTOC	DPTO III (OP) MILITAR		
B2	ARCHIVO			15 SET 89	FOTOC	DPTO III (OP) MILITAR		
B2	ARCHIVO			15 SET 89	FOTOC	DPTO III (OP) MILITAR		19-9-89
	ARCHIVO			15 SET 89	FOTOC	C. POLITICO		
	ARCHIVO			15 SET. 89	FOTOC	C. POLITICO		
	ARCHIVO			15 SET 89	FOTOC	C. POLITICO		
	CONOCIMIENTO							
	ANTECEDENTES	15 SET 89	SGTO NIZ	28 SET 89	Memo (A) 1142/89	Dcción Nal Paso de Fronteras		
	ARCHIVO			15 SET 89	FOTOC	MILITAR		
	ARCHIVO		SGTO ALBARRACIN					
	ARCHIVO			15 SET 89	FOTOC	MILITAR SICOSOCIAL		19-9-89
	ARCHIVO			15 SET 89	FOTOC	MOV. ESTUDIANTIL - JUVENIL - RAZZIAS		
	ARCHIVO							
	ARCHIVO							19-9-89
	ARCHIVO			15 SET. 89	FOTOC	MILITAR		
	ARCHIVO			18/9/89	P.I. 25/89	D.N.I.C.	3598	23-10-89
B6	ARCHIVO			18/9/89	FOTOC	SINDICAL MILITAR		
B6	ARCHIVO			18/9/89	FOTOC	SINDICAL		19-9-89
A1	ARCHIVO			18/9/89	FOTOC	MILITAR		

R.E.	FECHA	Hora entr.	Hora de entr.	PROCEDENCIA	ASUNTO
8903105	18 SET. 1989	3272	0900	SS FF.AA. (D)	S.E.I. Nº 291/89. Listado de personal Subalterno q. ha sido BAJA del SS.FF.AA.
8903106	"	3273		SS FF AA (D)	P.E.I. Nº 293/89. Informe sobre: Alicia R. Barros Margenat (D.A.) y Vanina del SS FF AA. 14/SET.
8903107	"			PRENSA. C. MILITAR (D)	Reportaje de LA HORA POPULAR a José Dutt, diputado por el P.S. 11/SET./89 - (1/1)
8903108	"			PRENSA C. MILITAR (D)	ALTERNATIVA SOCIALISTA - Pedro de SANTERMIN del IDES - denuncia por uso ilegal de pasaportes oficiales 7 SE
8903109	"			PRENSA C. MILITAR (D)	ALTERNATIVA SOCIALISTA - ROSACRUCES: Consejo Directivo: Raúl Sofovenne, Angélico Tejerón y Luis Tasso. 3 SE
8903110	"	3271		SS. FF. AA. (D)	S.E.I. Nº 292/89. Personal Superior que prestó Servicio en los SS. FF. AA y q. solicitan situación de "Ho
8903111	"	1954		DPTO II EME	Sol. de Antecedentes Nº 353/89 (1/1)
8903112	"			DPTO II EME	Sol. de Antecedentes 354/89 (1/3)
8903113	19 SET. 1989	-	0945	SUB-DTOR. INTERIOR	Informe 177/89 - (Reg. Hecho del Dpto. II/EME) Hipótesis estratégicas, Tácticas, Logísticas, etc. para que el Ejército pueda cu eficazmente en misión
8903114	"			AGI	T.I. Nº 249/89 - Instructivo para operación del Sub-Sistema de Mesa de Entrada de Documentos. 15/
8903115	"		3310	CGE	Orden Nº 5810 -
8903116	"		3311	CGE.	Comunicación Nº 25.
8903117	"		3299	C.G.A.	Resumen de Información 123/89 (RESERVADO) Inf. sobre Gerardo José VAZQUEZ SANTERO. 13 SET. 89
8903118	"		3300	Grp. Art. Nº 1	S.E.I. 65/89 (SECRETO) - 18/9/89 Ocupación de campo minado en Avda. dos Batalla Bueno, Trincheras y Pozos de Lobo...
8903119	"		3276	S.E.I.	S.E.I. 272/89 (SECRETO) - 15/9/89 Ocupación Área 16 24/1150/89 (1/2)
8903120	"		3277	S.E.I.	P.E.I. 274/89 (SECRETO) Inf. sobre Otto Alberto RASCCIONI SANCHEZ 15/SET/89. (1/3)
8903121	"		3283	SS FF.AA.	P.E.I. 294/89 (SECRETO) 18/9/89 Información referente a Orden Egresados de Escuela Universitaria de Enfermería.
8903122	"		3282	SS FF.AA.	P.E.I. 296/89 (SECRETO) Inf. ref. Orden Docente Listín 50 para Asimilados del Planta y Con. Inscripción de Esc. Univ.
8903123			3281	SS FF.AA.	S.E.I. 295/89 (SECRETO) Inscripción de Escuela Universitaria de Enfermería. 15 SET. 89 (1
8903124	20 SET. 1989	-		Cuerpo Chica ENT/OST	S.I. 247/89. Documentos de temas tratados en Cuerpo Chica del 19/9/89 (secreto) - 1/28
8903125	" "	3305		D.N.I.I. ENT/OST	Parte de Novedades Diarias Nº 262 de fecha 19/9/89 (1/2)
8903126	" "	3304	0800	D.N.I.I. ENT/OST	" " " " Nº 261 " " 18/9/89 (1/2)
8903127	" "	3303		D.N.I.I. ENT/OST	" " " " Nº 260 " " 17/9/89 (1/1)
8903128	" "	3302		D.N.I.I. ENT/OST	" " " " Nº 259 " " 16/9/89 (1/1)
8903129	"	891414	13.30	DPTO III ReI	Memo 785/89 (CONFID) 2 x 44. Ubicación de el Riesgo de Chile en Zona III - Zona III - Gran Forne. (MLN - ZIII)
8903130	"			DPTO III ReI	Memo 786/89 (CONFIDENCIAL) - Asamblea Gral del Centro Policial - Miembro de Mandato. Agrupación de Comb. Contra Roxi
8903131	"			DPTO III ReI	Memo 787/89 (CONFID) Relación de personas Argentinas con el B Nal e Integrante del B Nal relacionados con Polonia
8903132	"			DPTO III ReI	Memo 788/89 (CONFID) MRP - Personal Coordinado (MOP)... HRO - MZGM OTP - Lista 27 (Tendencia Comunist
8903133	"			DPTO III ReI	Memo 789/89 (CONFIDENCIAL) INF. IDES (a) LA NEGRA (MLN). - CONSIGNA PARA ACTO DE MLN - 19-9-89 - (1/1)
8903134	"			DPTO III ReI	Memo 790/89 (CONF.) Fotografías de personas que concurrieron al local del HRO 18/9/89.
8903135	"	3322		DNII	Parte de Novedades Nº 263/89 - 20/9/89 (1/3)
8903136	"			DPTO IV	12 ejemplares del DIARIO OFICIAL - T.I. 102/89 - Nºs 22929 al 22924 y 22932 al 22937.

EVAL	PASA A: DESTINO	FECHA	RECIBE	SALIDA FECHA	SE CONFECCIONO	DESTINO	REFERENCIA	FECHA
A1	Bxx	Sgto Niz	18-9-89				4292	
B2	ARCHIVO			14/9/89	FOTOC	MILITAR		18-9-89
	ARCHIVO			18/9/89	FOTOC	MILITAR		
	ARCHIVO			18/9/89	FOTOC	MILITAR		
	ARCHIVO			18/9/89	FOTOC	MILITAR		
A1	Bxx	18-9-89	Sgto Niz					
	ANTECEDENTES	18-9-89	Sgto Niz	28/9/89	Remda) 1145/89	E-2		
	ANTECEDENTES			5/10/89	Remdo(A) 1146/89	E-2 (8903359)		
-	Archivo (Cuerpo Letras y Oficiales)	=	=	=	=	=	=	9-IX-89
	MESA CENTRAL							
	CONOCIMIENTO							
	CONOCIMIENTO							
-				29-9-89	FOTOC	F1 MILITAR		25-9-89
A2	archivo				FOTOC	Fotoc 1 - Militar - Fotoc 2 - Viviendas	8903385 - 8903386	
B2	archivo				FOTOC	Fotoc 1 - Educación		
A2	archivo				FOTOC	Fotoc 1 - Militar		
A1	archivo			30/9/89	Fotoc 1	Educación		20-9-89
A1	archivo				Fotoc 1	Educación		
A1	archivo			3/10/89	Remdo(A) 1147/89	Educación SSFFAA (8903366)		
-	archivo			30/9/89	F.I. 2471/89	Fotoc 1 - Educación - Fotoc 2 - Bxx		
						Fotoc 1 - Sub. Op. Inf. Fotoc 2 - Opto III. Fotoc 3 - Opto II. Fotoc 4 - E. Militar		28-9-89
	archivo	20/9/89	Sgto Maldonado					
B6	ARCHIVO			20-SET-89	FOTOC	F1 MILITAR		
-	ARCHIVO			20 SET. 89	FOTOC	F1 MILITAR		
C6	ARCHIVO			20 SET. 89	FOTOC	F1 MILITAR - F2 POLITICO		25-9-89
B6	ARCHIVO			20 SET. 89	FOTOC	F1 MILITAR		
B6	ARCHIVO			20 SET. 89	FOTOC	F1 MILITAR		
B6	ARCHIVO			20 SET. 89	FOTOC	F1 MILITAR - CONVIENSA F2		
	ARCHIVO	21 SET. 89	Sgto ALVARADO					26-9-89
	EDUCACION - CAMPO + CORONICO → SE SALVA. ARCHIVO SANCHEZ							25-9-89

R.E	FECHA	Nº ENT. SEC.	HORA de ENT.	PROCEDENCIA	A S U N T O
8903137	20 SET. 1989	3327	18.33	SS FF. AA	P I Nº 66/89. 19 SET. 89 (1/3)
8903138	21 SET. 1989	-		GANNUP	Ungaro en la Compañía Long – Instituto Gallup de Opinión y Mercado Nº 399.
8903139	"		10.27	CIRCULO MILITAR GRAL ARTIGAS	S I. 325/89 - Sobre Teófilo René Varela Ramos 20 SET. 89. (1/1)
8903140	"			SUB DIRTOR. SEG.D.	T I. 079/89 – Relación de personal subalterno 20 SET. 89 (1/2)
8903141	"			SS. FF. AA.	R E I 298/89 Sol. sobre hecho protagonizado por funcionario del SS.FF.AA en cierto tiempo – 19
8903142	"			Ayudante del DIRECTOR C. MILITAR.	T I 306/89. Relación de Personal Superior ocupantes de Viviendas de Servicio 20/SET/89
8903143	"				Relación de personal de Administración, Tripulación y Otros en gral de PROMOBES (1/11)
8903144	"	3332	1700	DPTO II/EME - CB c/Lef.	Sol. antecedentes Nº 39 (1/1)
8903145	"	3342		DPTO II/EME	Sol. antecedentes Nº 353/85 (1/1)
8903146	"	3343		DPTO II/EME	Sol. antecedentes Nº 356/85 (1/1)
8903147	"	3344		DPTO II/EME	Sol. antecedentes Nº 357/85 (1/1)
8903148	"	3345		DPTO II EME	Sol. antecedentes Nº 358/85 (1/1)
8903149	"	3333	1715	DN II	PND 264/85 - 21/9/85 (1/3)
8903150	"	-	1830	DPTO II / DGIO.	Ref. de Prensa de A. del Cen y Resto del Mundo (1/1)
8903151	22 SET. 1989		08.00	DPTO I	Memorandum del H.P.P. Lista de procesamientos 21-SET-89 (1/5)
8903152	"			DPTO III Rel E.	Memo. Nº 791/89. Sobre localización (2º Tiempo) del F.A. 21/SET/89 (1/4)
8903153	"	3351		C G A.	Solicitud de Informe Nº 1172/89 22/SET/89. (1/2) CONFIDENCIAL
8903154	"	3352		C G A.	Sol. de Antecd. 1174/89 22/SET 89. (1/2) "
8903155	"	3353		C G A.	Sol de Informe 1175/89. 22/SET/89. (1/2) "
8903156	"	3354		C G A.	Sol de Informe 1176/89. 20/SET/89. (1/2) "
8903157	"	3355		C G A.	Sol de Informe 1177/89. 20/SET/89. (1/2) "
8903158	"	3356		C G A.	Sol de Informe 1178/89 20/SET/89 (1/2) "
8903159	"	3357		C G A.	Sol de Informe 1179/89. 21/SET/89 (1/2) "
8903160	"	3366	1900	DN II	PND 265/85. 22/SET/85 (1/3)
8903161	25 SET. 1989	3364		C G E	Orden del C.G.E Nº 8911 22/SET/89.
8903162	"	3369		C G F A.	Sol de antecedentes Nº 126/89. 11/9/89. (1/2)
8903163	"	3371		C G F A.	Sol. de ant. 129/89. 11/9/89. (1/2)
8903164	"	3370		C G F A.	Sol. de ant. 128/89. 11/9/89. (1/1)
8903165	"	3372		C G F A.	Sol. de ant. 130/89. 11/9/89. (1/2)
8903166	"	3373		C G F A.	Sol. de ant. 131/89. 11/9/89. (1/1)
8903167	"	3374		C G F A.	Sol. de ant. 132/89. 11/9/89. (1/2)
8903168	"	3375		C G F A.	Sol de ant. 134/89 11/9/89. (1/2)

PASA A:			SALIDA.				
DESTINO	FECHA	RECIBE	FECHA	SE CONFECCIONO.	DESTINO	REFERENCIA	AR FECHA
ANTECEDENTES	20-9-89.	Soto Niz	5/10/89	Memo (A) 1149/89	SSFFAA (8903367)		
C. POLITICO	21-9-89.	Sto Barins.					
ANTECEDENTES	21-9-89.	Soto Martinez	28 SET 89	Memo (A) 1150/89	Pte Circulo Militar		
JEFE DPTO			21 SET 89	TI 251/89	SUB DIRECTOR DEL INTERIOR		
ARCHIVO.							25-9-89
CONOP.			21 SET 89.	TI 250/89.	SR AYUDANTE DEL DIRECTOR DGIS.		
ARCHIVO.			21 SET. 89	FOTOC.	1- MILITAR. 2- SICOSOCIAL		25-9-89
Antecedentes	SOTO NIZ		5/10/89	Memo (A) 1151/89	E-2 (8903360)		
			5/10/89	Memo (A) 1152/89	E-2 (8903361)		
			5/10/89	Memo (A) 1153/89	E-2 (8903362)		
			5/10/89	Memo (A) 1154/89	E-2 (8903363)		
			5/10/89	Memo (A) 1155/89	E-2 (8903364)		
Archivo.							28-9-89
Archivo.							25-9-89
ARCHIVO			22 SET 89	FOTOC.	F/- MILITAR.		25-9-89
ARCHIVO			25 SET. 89	FOTOC.	POLITICO.		26-9-89
ANTECEDENTES	22 SET 89.	Sto Barahona	5/10/89	Memo (A) 1167/89	P.N.N. (8903355)		
ANTECEDENTES			5/10/89	Memo (A) 1168/89	PNN (8903354)		
ANTECEDENTES			5/10/89	Memo (A) 1169/89	PNN (8903356)		
ANTECEDENTES			5/10/89	Memo (A) 1170/89	PNN (8903357)		
ANTECEDENTES			5/10/89	Memo (A) 1171/89	PNN (8903358)		
ANTECEDENTES			5/10/89	Memo (A) 1172/89	PNN (8903353)		
ANTECEDENTES			6/10/89	Memo (A) 1173/89	PNN. (8903385)		
Archivo.	26 SET. 89	Soto Andrade					28-9-89
CONOCIMIENTO							
ANTECEDENTES.	25/SET/89	Soto Niz	5/10/89	Memo (A) 1156/89	A-2 (8903349)		
ANTECEDENTES			5/10/89	Memo (A) 1157/89	A-2 (8903350)		
ANTECEDENTES			5/10/89	Memo (A) 1158/89	A-2 (8903343)		
ANTECEDENTES			5/10/89	Memo (A) 1159/89	A-2 (8903344)		
ANTECEDENTES			6/10/89	Memo (A) 1160/89	A-2 (8903386)		
ANTECEDENTES			5/10/89	Memo (A) 1161/89	A-2 (8903345)		
ANTECEDENTES			5/10/89	Memo (A) 1162/89	A-2 (8903346)		

RE	FECHA	Nº ENT. SEC.	HORA de ENT.	PROCEDENCIA	ASUNTO
8903169	25 SET. 1989	3376		G. G. F. A.	Sol. de Antecedentes Nº 135/89 12/9/89 (1/1)
8903170	"	3377		C. G. F. A.	Sol. de Antecedentes Nº 136/89 18/9/89 (1/2)
8903171	"			SMA	8 I 54/89 15/SET./89 (1/2)
8903172	"		1430	SMA	8 I 55/89 15/SET/89 (1/1)
8903173	"			MDN	Boletines Nº 8740, 8741, 8742 y 8743 - Reservado 2567, R.E. Nº 3117 al 3121 21 SET. 89
8903174	"	3387		DNII	8 ND Nº 266/89 23/SET/89 (1/2)
8903175	"	3388		DNII	8 ND Nº 267/89 24/SET/89 (1/2)
8903176	"	3389		DNII	8 ND Nº 268/89 24/SET/89 (1/1)
8903177	"		1430	PRENSA SICOSOCIAL	Ad. ALTERNATIVA SOCIALISTA - Ocupación Liceo 14 - Mas de 60 liceos citados por la Justicia 21 SET 89 (1/
8903178	"			DPTO I	Memorandum Huerto Vecinal Tierra Antiguista (Nuevo Paris) 25 SET 89 (1/3)
8903179	25 SET. 1989	3397	1430	Círculo Militar	NOTA Nº 328/89 - Pedido de Informes - Sub Comisión de Defensa
8903180	"	–	1430	DGID/AGII	T.I 263/89 - Adjunta TI 309/89 - Sig. Gral. - BMDN Nº 8746
8903181	"	–		DGID/AGII	TI 262/89 Adj. - TI 304/89 - Bol. MDN Nº 8744
8903182	"	–	1500	DGID DPTO II	Informativo de Prensa de A del Sur y Resto del Mundo Nº 067/89 (1
8903183	"	–		Prensa C. Político	La República 26/9/89 - 1º Circular J. Dptal. en 1984 solicitó desafiliación del P.G.P. (1/1)
8903184	"	–			El Día - 22/9 - Adhesiones a Diego Martínez (CBI) (1/1)
8903185	"	–			La República 25/9 - Juan A. Ramírez Suplente de Lacalle al Senado (1/1)
8903186	"	–			El Día 26/9 - UCB - Dos en Río Negro (1/1)
8903187	"	–			La Mañana 26/9 - Decidió candidatos Lista 12 de Rivera (1/1)
8903188	"	–			La Mañana 26/9 - Proclamaciones de 77 y 777 en Paysandú (1/1)
8903189	"	–			La Mañana 26/9 - Vaillant visita Canelones (1/1)
8903190	"	–	1530		La Mañana 25/9 - Candidato por Río Negro al P. Colorado (1/1)
8903191	"	–		Prensa C. Político	El Día 25/9 - Acuerdo en Rocha (1/1)
8903192	"	–			El Día 23/9 - Lamas en San José (1/1)
8903193	"	–			La Mañana 23/9 - Carlos J. Pereyra en C. Chuy (1/1)
8903194	"	–			El Día 23/9 - Arévalo a la Intendencia (1/1)
8903195	"	–			El Día 23/9 - Amaro Proclamado (1/1)
8903196	"	–			El Día 23/9 - 85: Javarone a diputado (1/1)
8903197	"	–			El Día 22/9 - Flores Silva en Maldonado (1/1)
8903198	"	–			El Día 22/9 - Callorda a la Intendencia (1/1)
8903199	"	3404	1630	DPTO II / EME	Solicitud de antecedentes Nº 360/89 (1/1)
8903200		3405		DPTO II / EME	Solicitud de antecedentes Nº 361/89 (1/2)

PASA A:			SALIDA					
DESTINO	FECHA	RECIBE	FECHA	SE CONFECCIONO	DESTINO		REFERENCIA	FECHA
ANTECEDENTES			5/10/89	Memo (A) 1163/89	A-2	(8903347)		
ANTECEDENTES	SGTO NIZ	25 SET 89	5/10/89	Memo (A) 1164/89	A-2	(8903348)		
ANTECEDENTES			5/10/89	Memo (A) 1165/89	SMA	(8903351)		
ANTECEDENTES			6/10/89	Memo (A) 1166/89	SMA	(8903387)		
CONOCIMIENTO	10/10/89 BXX →	Sgto Niz	16/10/89	T.I. 274/89	DPTO. II			
ARCHIVO								28-9-89
ARCHIVO	26 SET 89	SGTO ALBAHALE						
ARCHIVO								
ARCHIVO			25 SET 89	FOTOC	F. EDUCACION			26-9-89
ARCHIVO			25 SET 89	FOTOC	F. MILITAR		8903085 - 8903118	
Antecedentes	26/9/89	SGTO NIZ	5/10/89	Memo (A) 1179/89	Círculo Militar	(8903352)		
Conocimiento	26 SET 89	fdo (2) BXX (FE) 26/10/89						
26/10/89 BXX - (FE)								
Archivo								
Archivo	26 SET 89		26 SET 89	FOTOCOPIA	C. Político - ent. y dist. + terminal			27-9-89
Antecedentes	26 SET 89	SGTO NIZ	5/10/89	Memo (A) 1180/89	E-2	(8903365)		
			6/10/89	Memo (A) 1181/89	E-2	(8903388)		

R.E	FECHA	Nº ENT SEC-	HORA DE ENT.	PROCEDENCIA	A S U N T O
8903201		3406	1630	DPTO II /EME	Solicitud de antecedentes Nº 362/89 (1/3) ent x tenn y dist
8903202	"	3407		DPTO II /EME	Solicitud de antecedentes Nº 363/89 (1/2) " "
8903203	"	3408		DPTO II /EME	Solicitud de antecedentes Nº 365/89 (1/6) " "
8903204	"	3409	1630	DPTO II /EME	Solicitud de antecedentes Nº 366/89 (1/2)
8903205	"	3410		DPTO II /EME	Solicitud de antecedentes Nº 367/89 (1/1) ent x terminal y dist
8903206	"	3411		DNII	Parte Diario
8903207	27 SET. 1989	-		Prensa Peltar	LA H.P.: Aparición Nacional, la voz de los pobres de la tierra (1/1)
8903208	"	—			La Juventud 22/9: Actividades del M26 M. (1/1)
8903209		—			" " 22/9: Niño uruguayo participa en campamento de Pioneros en la URSS (1/1)
8903210		—			LA H.P. 20/9: " José Pedroso entregó casa relativa a los luchadores de la tierra (1/1)
8903211		—			La H.P. 20/9: José Pedroso se fugó la cárcel (1/1)
8903212		—			La Juventud 22/9: Mujeres que combatieron (M26M) (1/2)
8903213					Compañero 13/9: Richard Read. Un canto, solidaridad, un manifiesto, un repertorio. (1/1)
8903214	[illegible] 1988	2035		DNII	Memo 10/89 - 8/JUN/89 - Situación en la Rep. argentina y su posible repercusión en nuestro país (1/4)
8903215	"	2034	0900		Memo 9/89 - 7/JUN/89 - Situación en la Rep. argentina (1/3)
8903216	"	-		Depto II/DGSD ENT/DIST	Memo s/n 27/9/89 - Posibles establecimientos rurales del MLN (T) (Origen T. 2/SEI) 1/6
8903217	"	—	1.000	Prensa Lacrocial	Lista 2 (ex Coord. de Comisiones de Dpto. "Encalenis" - 1/5
8903218	"	—			Lista 3 - Boletín EE 71. (1/5)
8903219	"	—		DPTO I / DGIO	Relación de matrículas (D.E.I) (1/1)
8903220	"	—		DPTO I / DGIO	Ref. a estudiantes del caso 10 - (1/1)
8903221	"	—		D.E.I (SOCT-2)	Informe ref a convenio de intercambio MLN-T. (1/2)
8903222	"	—		DPTO I / DGIO	Boletín el P.S Nº 1 - SET 89 (1/4)
8903223	"	-	1430	Prensa Militar	Alternativa 22/9: JSU: Sigue firmes una de cuentas reivindicativas mas sentidas (1/1)
8903224	"	—		Prensa Militar	Alternativa 22/9 - Ref a: La muerte de Pedro Rodríguez Rama (1/1)
8903225	"	—		Prensa Militar	Compañero 13/9: "Echaniz a Ayala Seré" (1/1)
8903226	"	—		Prensa Militar	La Juventud 15/9: La desaparición de un desafío (1/1)
8903227	"	—		Prensa Militar	"Obra Rodríguez Caballero al 26 M (1/1)
8903228	"	—		Prensa Militar	La Juventud: Fuga de la 326 x diferencias (1/1)
8903229	"	—		Prensa Lacrocial	La República 5/SET: Las actividades del Lic. Mendez. (1/1)
8903230	"	—	1530		La República 4/SET: 3 médicos de familia en Florencia (1/1)
8903231				Prensa Lacrocial	Brecha 8/9: La mafia desde el lugar del poder (1/1)
8903232					Mate Amargo 15/9: Nueva ocupación esta vez en el Cerro

EVAL	PASA A;			SALIDA				REFERENCIA	ARCH
	DESTINO	FECHA	RECIBE	FECHA	SE CONFECCIONÓ		DESTINO		FECHA
				06/10/89	Pleno (A)	1182/89	E-2	8903389	
				06/10/89	Pleno (A)	1183/89	E-2	8903390	
	Archivados	26 SET 89	SCIONIZ	06/10/89	Pleno (A)	1184/89	E-2	8903391	
				06/10/89	Pleno (A)	1185/89	E-2	8903392	
				06/10/89	Pleno (A)	1186/89	E-2	8903393	
—	Archivo	27/9/89	Sgto Aldabalde						
	Archivo			27/9/89	Fotoc		Campo Militar		
—	archivo	=	=	27/9/89	Fotoc.		Militar copia 1		
—	archivo	=	=						
B-3	archivo	=	=						
A-1	archivo								
A1	archivo.			27/9/85	FOTOC		SICOSOCIAL		23. 9. 89
A-2							"		
B-2									
A-2									
	Archivo			27/9/85	FOTOC		C. Militar.		
	Archivo			27/9/89	Fotoc.		Sicosocial		

R.E	FECHA	Nº EM SEC	HORA ENT	PROCEDENCIA	ASUNTO
8903233	27 SET. 1989	—			Hate Amarfo 13/9 : Tres Bagaza, en ejercicio profesional (1/1)
8903234	"	—			La República 10/9/85 : Dto. Val. de Pedernal reclutando trabajo en el Brocal (1/1)
8903235	"	—		Prensa Sucursal	La H.P. : Ruperto afrontamiento - 10/9/85 (1/1)
8903236	"	—	1545		La H.P. 9/9/85 : Verdy del reclamo Colección empeño para la Unión de (1/1)
8903237	"	—			La H.P. 10/9/85 - Violencia frente la empresa (1/1)
8903238	"	—			La República 10/9/85 - Silvia Colonia de Bertante (1/1)
8903239	"	3426		SMA	P.I Nº 052/85 (1/5)
8903240	"	3429		SSFFAA	P.I - 67/85 (1/2)
8903241	"	3396		D.E.I	P.C.I 276/85 - Ref. a procedimiento vigente en Bagaza 2048, por falsificación de dinero. Cierto uno de los pas
8903242	"	3395		D.E.I.	P.E.I 273/85 - Ref. a hoja Registro s/n operación de Mantenimiento de Aeronaves (1/2)
8903243	"	3423		SSFFAA	P.E.I 300/85 - Ref. sobre dificultades en la difusión de un decreto que afecta a las FFAA (1/2)
8903244	"	3422	1902	SSFFAA	P.E.I 301/85 - Ref. a expulsión de Alcalde Hoja Militar de la Casa de Recreo del Ref. Enf. de funcionarios del CASMU
8903245	"	3424		SSFFAA	P.E.I 303/85 - Relación de entrepuesto profesionales de la salud del Hospital Militar Piedras (1/2)
8903246	"	3435		DNI	P.N.D 270/85 - 27/9/85. (1/3)
8903247	"	3428		SSFFAA	P.E.I 299/85 - Ref. a información obtenida sobre entrevista personal de Elías Rodríguez a un Hab. Militar (1/2)
8903248	"	3431		S.M.A.	P.I 057/85 - (1/2)
8903249	"	3427		D.E.I.	P.E.I 277/85 - Ref. a llamadas telefónicas a funcionarios del Bco Central y parte de Sebastián Spinelli (1/2)
8903250	"	3398		EMGFA (INT)	P.E.I 010/85 - Llamada anónima a oficinas de la FAU y Armada Nac. (1/1)
8903251	"	—	1915	Prensa Educación	Compañero 27SET - La FES le manda, el copiador reparo (1/1)
8903252	"	—			La República 27/9 - Blancos perdieron la mayoría en Durazno
8903253	28 SET. 1989	3421		Fiscal Letrado de 2do. Turno ENT/DIST	Oficio 60/89 - Solicita documentación ref. a Julio Correa (1/2) - 26/SET/89
8903254	"	—		Sub-Dtor-Tutelar Paso	Informe 179/89 - Discursos del Dr. Tarigo el 20/5/89 y del Dr. Batlle el 21/5/89 (1/17).
8903255	"	—		Dpto. I (Punta Chica) ENT/DIST	C.I - 257/89 - Tareas tratados en Punta Chica el 25/SET/89 (1/14)
8903256	"	—		Dpto II / D.G.I.D	Informativo de Prensa - Denuncia del Sur y Visto del Mundo Nº 68/89 / 27/SET/89 (1/3)
8903257	"	—		Dpto III / R.C.I. ENT/DIST	Mem. Nº 792 - Ref. final del M.L.N. (1/17)
8903258	"	—		Dpto III / R.C.I. ENT/DIST	Mem. Nº 793 - Boletines de CUTCSA (1/9)
8903259	"	—	1400	Dpto III / R.C.I. ENT/D.	Mem. Nº 794 - Adhesión Sobre AFCASMU y de ATILPÉ (1/2)
8903260	"	—		Dpto III / R.C.I. ENT/DIST	Mem. Nº 795 - Audiencia Dr. Dentales (1/3)
8903261	"	—		Dpto III / R.C.I. ENT/DIST	Mem. Nº 796 - Declaración de Fernández Huidobro y respuesta de Mario Rossi (1/1)
8903262	"	—		Dpto III (Dp. ENT/D	Mem. Nº 778 - Entrevista de Sarmiento Lechtenfeld (1/1)
8903263	"	3442	1440	SSFFAA ENT/D	P.E.I 304/89 - Inf. sobre presuntos funcionarios del Regimiento que se presentaron como postulantes a un puesto (1/3)
8903264	"	3439		SSFFAA ENT/D	P.E.I 305/89 - Inf. sobre entrepuesto del SSFFAA, presuntos funcionarios del Regimiento (1/3)

PASA A:				SALIDA			
DESTINO	FECHA	RECIBE	FECHA	SE CONFECCIONÓ	DESTINO		ATEC
Archivo			27/9/89	FOTOCOPIA	C. Lecocacal.		28-9-89
Antecedentes	27/9/89	SGTO N12	6-10-89	Memo (A) 1187/89	SHA 8903394		
			6-10-89	Memo (A) 1185/89	SSFF AA 8903395		
A-2 Archivo			27/9/89	FOTOC	C. Helebar - Dpto III - (4/10/89)		
B-2 Archivo			27/9/89	FOTOC	C. Helebar		28-9-89
A-1 Archivo			27/9/85	FOTOC.	C. Helebar	8903382	
A-2 Archivo -8XX			27/9/85	FOTOC	Hed. Helebar - Sindical	8903362 - 3518	29-9-89
A-1 Archivo			27/9/89	FOTOC	Sindical		
Archivo							28-9-89
A-2 Archivo			27/9/89	FOTOC	Hed. Helebar		
Antecedentes	27/9/85	SGTO N12	06/10/89	Memo A 1189/89	8903396 SHA		
B-2 Archivo			27/9/89	FOTOC	Helebar		
A-1 Archivo			27/9/85	FOTOC	Helebar		28-9-89
- Archivo			27/9/85	FOTOC	Educación		
- Antecedentes	28/9/89	Cbo. Martínez					
- archivo	=	=	28/9/89	FOTOC	Político		
- archivo	=	=	28/9/89	V.I. 257/89	Fotoc 1 S/D/ Superior - Fotoc 2 Dpto III - Fotoc 3 Dpto II - Fotoc 4 Aplicar		28-9-89
- archivo	=	=					
Archivo			28/9/89	FOTOC.	Helebar		
Archivo			28/9/89	FOTOC	Sindical.		
Archivo			28/9/89	FOTOC	Sindical		25-10-89
Archivo			28/9/89	FOTOC	Helebar		
Archivo			28/9/89	FOTOC	Helebar		
Archivo			28/9/89	FOTOC.	Fot-1 Helebar - Fot-2 Dpto II		
A-1 Archivo							
A-1 Archivo						1667	

R.E.	FECHA	Nº ENT SECC	HORA DE ENT	PROCEDENCIA		A S U N T O
8903265	28 SET. 1989	3441	1700	SSFFAA	— ENT/D	PET 305/89 - Sol. reserva @ Enrique Pablo Mola Lino Berisso prestara serv. en Base I. 3 / SSFFAA (1/3)
8903266	"	3440		SSFFAA	— ENT/D	PET 306/89 - Sol. fotocopia de art. publicados en el Diario "La Capital" (Rosario) (1/3)
8903267	"	3437		SSFFAA	— ENT/D	P.I. 69/89 - (1/6)
8903268	"	3438		SSFFAA	— ENT/D	P.I. 68/89 (1/6)
8903269	"	3446		DPTO II/EME	— ENT/D	Solicitud de antecedentes 368/89 (1/1)
8903270	"	3447		DPTO II/EME	— ENT/D	Solicitud de antecedentes 370/89 (1/1)
8903271	"	3445		DNII	— ENT/D	P.N.D. 274/89 - 28/9/85 (1/3)
8903272	29 SET. 1989	-	1200	Sub Dir-Interior / DGIM		Informe 180/89. Adj. parte de 1600 (1/2)
8903273	"	3453	1800	DNII	— ENT/D	P.N.D 272/85 - 29/5/85 (1/3)
8903274	"	3452		SMACO C-2	— ENT/D	Pedido de Informes 004/85
8903275	"	—		DGIM / DPTO II		Sol. de prensa de A. del Sur y Resto del Mundo 268/85
8903276	02 OCT. 1989			SPTO. I - DGIM	— ENT/D	Enumera recortes periodísticos de MLN-T OCT./89 (1/4)
8903277	"	3479		SNII		S. 274/89 - 2 pol/89 (1/2)
8903278	"	3478		SNII		S. 274/89 - 1° / oct/89 (1/1)
8903279	"	3477		SNII		S. 273/89 SET/89 (1/3)
8903280	"					Nota Amarro - Guillermo Melo - Nota sobre gestión del PE Numen sobre indulto a Gutiérrez
8903281	"					Alternativa Socialista - Marcelo y Amaral reconocen T y Tte - Zonal 6 del PS (Flor de Mañana) - José Cia
8903282	"					Nota Amarro - Axl. pa José Lopez y Sergio Marques, relato de 2 Tte de Pando pa el MLN - 27/SET/89.
8903283	"					Nota Amarro - Samuel Blixen y Sergio Marques - 20 años de Rev. de Izq. 27/SET/89.
8903284	"					Nota Amarro - Dante Tomasini - Daniel Lucas. MLN-T. 27/SET/89. (1/1)
8903285	"					Compañero - Daniel Ximenez, entrevistado por el órgano del PVP. 25/SET/89 (1/1)
8903286	"					Compañero - Gerardo Rodriguez - Nota sobre el MUSTO - 25/SET/89. (1/1)
8903287	"			PRENSA MILITAR		Brecha - Rodolfo Nemetz, Roberto Arocena, entrevistados, Video. 29/SET/89. (1/1)
8903288	"					La Juventud - Omar Luis Colmenares. Integrante del Com. Sur Suena. M 20 M. resalta el rol de la PE
8903289	"					La Juventud - Angela Balparda de Lara. (Biografía Completa. 29/SET/89. (1/2)
8903290	"					Compañero Candidato del MPP. 25/SET/89 (1/2)
8903291	"					La Hora Popular - P.C. A Gadea, D. Vanger y J. Juan Almeida 26/SET/89. (1/1)
8903292	"					La República - Lista 4180 de la Unión Popular - Enrique Erro - se desliga Lista UP. Nelsa Curbelo Flor
8903293	"			E-2		Empresa Luis SA. pertenece al grupo financiero del MLN (T) 21/9/89. (1/1)
8903294	"			E-2		Andrés Rey Piuma - MLN-T - se lo cita en Galatea 3082/2 - 21 SET. 89. (1/
8903295	"					La Hora Popular - Hija de los Angeles Balparda. 25/SET/89. (1/1)
8903296	"			DET		Fotocopias sobre Zelmar Sosa, alumno liceo 16 y Jorge Sosa - (humano) Fue Secuestrado Hace

E/N	PASA A: DESTINO	FECHA	RECIBE	SALIDA FECHA	SE CONFECCIONÓ	DESTINO	REFERENCIA	FECHA
A-1	BXX	28/9/89	SGTO NIZ				4292	
A-1	BXX							
—	Antecedentes	28/9/89	SGTO NIZ	1-10-89	Memo (A) 1191/89	SSFFAA - 8903557		
—				15-10-89	Memo (A) 1192/89	SS FF AA 8903558		
—	Antecedentes	28/9/89	SGTO NIZ	06-10-89	Memo (A) 1193/89	E-2 8903397		
—				06-10-89	Memo (A) 1194/89	E-2 8903398		
—	Archivo							29-9-89
—	Archivo			29/9/89	FOTOC.	Sindical		2-10-89
	Archivo							
—	Antecedentes	29/9/89	SGTO NIZ	6-10-89	Memo (A) 1195/89	ES MA.CO 8903399		
—	Archivo							2-10-89
A2	ARCHIVO			22-10-89	FOTOC.	FI. MILITAR.		3-10-89
	ARCHIVO							4-10-89
	ARCHIVO							4-10-89
	ARCHIVO							4-10-89
	ARCHIVO							
	ARCHIVO							
	ARCHIVO							
	ARCHIVO							
	ARCHIVO							
	ARCHIVO			3/10/89	FOTOC.	FI MILITAR.		
	ARCHIVO							
	ARCHIVO							
	ARCHIVO							
	ARCHIVO							
	ARCHIVO							
	ARCHIVO							
	ARCHIVO							
	ARCHIVO							
F.6	ARCHIVO							
F.6	ARCHIVO							
	ARCHIVO							
F3	ARCHIVO							

3-10-89

RE.	FECHA	DEST SEC	HORA de ENT.	PROCEDENCIA		ASUNTO
8903297	2 OCT. 1989			MILITAR	T-2	Elemento del MLN detenido ya anteriormente en Dpto 16: A. SABATE - Ex. BATALLE - A. BERRARA. 1/6/
8903298	"				C-2	Datos personales de Héctor Aníbal PEREYRA HUELMO. SET/88. (1/2)
8903299	"				E-2	MN Catalina viaja a Cuba y Nicaragua y se entrevista con altos dirigentes del FSLN. HORONI SET./88
8903300	"			PRENSA	E 2	Establecimiento "El Recreo" de Cerro Largo - Remueve proyectiles SET/88. (1/2)
8903301	"			MILITAR	E 2	Carta de José de los Santos Avila (EHLN) a Andrea Pinto reotando a la lucha SET/89. (1/)
8903302	"					La Hora Popular. Andrés Rodríguez Avila, posible MLN. en Fed. Cultural de IRUS. 20/SET/8
8903303	"				E-2	Amor Carta y Larga del local central del MLN-T (T. Nuñez) 21 SET 88. (1
8903304	"					La REPUBLICA. - Muerte de Gonzalo de Freitas. 24 SET 89. (1/1)
8903305	3 OCT. 1989	-		PRENSA MILITAR		Hoje Amarco - Manolo Lima 13 SET 89 (1/1)
8903306	"	-			ENT DIST	Jueco 806/89 - Detalle de pasajeros, uruguayos en tránsito, en Brasil, los fue viajan a votar NO, y de grupo el juego
8903307	"	-	1900	Opto III / DGID	ENT DIST	Jueco 807/89 - Actividades [illegible] en el ámbito del PIT/CNT - Volcanes en CUTCSA 2) oficina de la CUOT 3) Socia
8903308	"	-			ENT DIST	Jueco 808/89 - Actividades de la izquierda en la UTE - Ocupación de Terrenos - MLN. (1/1) 29/SET/89
8903309	"	-			ENT DIST	8 El día - 9/SET/89 - Fue dictada producción 450.000 afiliaciones (1/1)
8903310	"	-	1145	Opto I / PRENSA - Jefatura	ENT DIST	La Hora - 9/SET/89 - En el congreso de la FOICA participaron 24 sindicatos (1/1)
8903311	"	-			ENT DIST	La Hora 9/SET/89 - Jornada solidaria adhesión al OHU - A un año de conflicto CUTCSA reanuda tratativa
8903312	"	-			ENT DIST	La Hora - 9/SET/89 - Corporativos: CUTCSA fija punto de vista (1/1)
8903313	"	3471		SMD.		8 El 25/SP. - Informe de la Hora Popular - Sede ocup. de tierras encontrándose RENE GONZALEZ (REC
8903314	"	3490		DPTO II FME		Sol ant. N: 40/SP. 29 SET 89 - (1/1)
8903315	"	3498		MDN (PERSONAL) ENT/DIST		Sol ant. S/N 14 SET. SP. (1/2) SECRETO.
8903316	"	3499		MDN " ENT/DIST		Sol ant. S/N 21 SET SP. (1/2)
8903317	"	3500		MDN ENT/DIST		Sol. Antecedentes S/N 21 SET. SP. (1/2)
8903318	"	3501		SS FF AA		SEI 309/89 Nota autoridades p/a Reunión Seminario de SS.FF.AA. en Hyde Parque Estratégico Cívico
8903319	"	3502		SS FF AA		SEI 309/89 Corso Automotora S.R.L. propietaria del vehículo y posible MLN. 28 SET. SP (1/2)
8903320	"	3503		SS FF AA		SEI 310/89 Adhesión en vehículos Tirado 28 SET. SP (1/2) RESERV.
8903321	"	3504		SS FF AA		SEI 312/89 Sol. ref. a Personal Subalterno y Inicial para ante MDN 29 SET SP. (1/
8903322	"	3505		SS FF AA		SEI 313/89 Cuartelero Correo ante del CASMU 29 SET SP. (1/4) RESERVADO
8903323	"			DPTO I AGID		Memorandum. Integrante de PCU 3 OCT SP (1/1)
8903324	"			DPTO I AGID		Memorandum. Integrante del Frente Independiente 20 E (FI 20E) 3 OCT SP. (1/2)
8903325	"	3522				Sol Antecedentes 321/SP 28 SET SP (1/1)
8903326	"	3523		DPTO II EME.		Sol. Antecedentes 322/SP 28 SET. SP (1/2)
8903327	"	3524				Sol Antecedentes 323/SP 28 SET SP (1/1)
8903328	"	3525				Sol Antecedentes 324/SP 28 SET SP (1/2)

EVAL	PASA A: DESTINO	FECHA	RECIBE	SALIDA: FECHA	SE CONFECCIONO	DESTINO	REFERENCIA	FECHA
A1	ARCHIVO							
	ARCHIVO							
	ARCHIVO							
	ARCHIVO					FI MILITAR		
	ARCHIVO			2-OCT-89	FOTOC.			3-10-89
	ARCHIVO							
C.3.	ARCHIVO							
	ARCHIVO							
-	ARCHIVO.			3 OCT. 89.	FOTOC	MILITAR.	ESTABA entrado el Memo 805 del Opto III lo tiene Cap. Delgado.	
-	ARCHIVO (copia 1)							
C3	ARCHIVO (copia 1)			3 OCT 89	FOTOC.	FI TINDICAL → sicosocial - copia 2 F2 BB HH.		
C6	ARCHIVO (copia 1)			3 OCT. 89	FOTOC.	F2 → (sicosocial) VIVIENDA. F3 MILITAR.		4-10-89
-								
-								
-	Archivo			3/10/89	FOTOC.	sicosocial		
-								
	ARCHIVO			03 OCT 89.	FOTOC.	F1 VIVIENDA.	8902811	
	ANTECEDENTES			17 10 89	Memo (A) 1201/89.	E-2	8903559.	
	ANTECEDENTES	3/10/89	Soto Nº 7		VER RE 8903673			
	ANTECEDENTES				VER RE 8903675			
	ANTECEDENTES	Sólo Fiscalía 4/10/89			VER RE 8903697			
A7	XXX							
A1	ANTECEDENTES	3/10/89	Soto Nº 7	06-OCT 89.	Memo (A) 1209/89.	8903400		
A2	ARCHIVO			3 OCT 89.	FOTOC	MILITAR		4-10-89
A1	XXX	3/10/89	Soto Nº 7					
A1	ARCHIVO.			3 OCT. 89	FOTOC.	CARPETAS MEDICOS MILITARES.		
B3	ARCHIVO			3 OCT 89.	FOTOC.	F1 MILITAR F2. ANTECEDENTES		4-10-89
C3	ARCHIVO.			3 OCT 89	FOTOC.	F1 EDUCACION		
	ANTECEDENTES			17-10-89	Memo (A) 1205/89.	E-2	8903561	
	ANTECEDENTES	3-10-89	Soto Nº 7		VER RE 8903686			
	ANTECEDENTES				VER RE 8903685			
	ANTECEDENTES				VER RE 8903681			

RE.	FECHA	NENT. Sec.	HORA de ENT.	PROCEDENCIA	ASUNTO
8903329	03 OCT. 1989		14'50	PRENSA. CPOLITICO	FECHA. Nota sobre el Contador Luis A. ALONSO. ZR/SEG/89... (1/1)
8903330	"			Prensa. C.Político	La Hoja Roburar- Informe sobre BHS vende pulsos Nº 30817 a la firma SARNY SA. ZP/SEG/89
8903331	04 OCT. 1989	-		Dpto. I (Rueda Chica) ENT/DIST	Documentos de Rueda Chica del 3/OCT/89 (4/18)
8903332	" "	3510	08'30	O.N.I.I. ENT/DIST	Parte de Novedades Diarios Nº 276 de fecha 3/10/89 (1/3)
8903333	" "	3436		Direc. Gral. Estadísticas y Censos ENT/DIST	Encuesta Industrial del Trimestre (1er. Trimestre 1989)
8903334	" "	"		ENT/DIST	La Hoja Popular 18/9/89 - Juan P. Ochoa / F. Duplicidad advierte "Tomar Conciencia del peligro que corremos los jóv
8903335	" "	"		ENT/DIST	La Hora Pop. - 12/9/89 - Delegados de todo el país, en asamblea (1/1)
8903336	" "	"		ENT/DIST	La Hora Pop. - 12/9/89 - SUA - Testimonio - Ricardo Moreira renuncia con el P.I.T. CNT (1/1)
8903337	" "	"	11'20	Dpto. I PRENSA - Locales ENT/DIST	La Hora Pop. - 12/9/89 - Falta de pizarras del Cabral para el Personal de OHOA (1/1)
8903338	" "	"		ENT/DIST	La Hora Pop. 21/9/89 - Renadi (Plenario Nal. de Impedidos).
8903339	" "	"		ENT/DIST	Telg. 21/9/89 - Creación de la Asociación de la Nación Charrúa - Resolución arquitecta Eleuna Cet. de Tg
8903340	" "	"		ENT/DIST	Prensa - 22/9/89 - La Fundación de Cultura Universitaria edita último libro de Rafael Barrios (1/2)
8903341	" "	"		ENT/DIST	La Hora Pop. - 12/9/89 - CUTIP recurre al Parlamento (1/1)
8903342	"	3539		SS FF AA.	8ENI 314/89 Personal que trabajo en el Centro de Asistencia del CASHO. 07/SET/89 - (1/8)
8903343	05 OCT. 1989	-			Memo (A) 1158/89 - (J/A) - 1/1 (Secreto) - (8903164) - 29/09/89
8903344	"	-			Memo (A) 1159/89 - (C/A) - (Secreto) - 2/10/89 (1/2) (8903165)
8903345	"	-			Memo (A) 1161/89 - (J/A) - (Secreto) - 29/9/89 (1/1) (8903167)
8903346	"	-			Memo (A) 1162/89 - (J/A) - (Secreto) - 29/9/89 (1/1) (8903168)
8903347	"	-			Memo (A) 1163/89 - (J/A) - (Secreto) - 29/9/89 (1/1) (8903169)
8903348	"	-			Memo (A) 1164/89 - (J/A) - (Secreto) - 29/9/89 (1/1) (8903170)
8903349	"	-			Memo (A) 1156/89 - (S/A) - (Secreto) - 29/9/89 (1/1) (8903162)
8903350	"	-			Memo (A) 1157/89 - (S/A) - (Secreto) - 29/9/89 (1/1) (8903163)
8903351	"	-		Dpto. I ENT/DIST	Memo (A) 1165/89 - (J/A) - (Secreto) - 29/9/89 (1/1) (8903171)
8903352	"	-			Memo (A) 1179/89 - (S/A) - (Secreto) - 2/10/89 (1/1) (8903179)
8903353	"	-	08'30		Memo (A) 1172/89 - (J/A) - (Secreto) - 29/9/89 (1/1) (8903158)
8903354	"	-			Memo (A) 1168/89 - (S/A) - " - 29/9/89 (1/1) (8903154)
8903355	"	-			Memo (A) 1167/89 - (C/A) - " - 29/9/89 (1/2) (8903153)
8903356	"	-			Memo (A) 1169/89 - (C/A) - " - 2/10/89 (1/2) (8903155)
8903357	"	-			Memo (A) 1170/89 - (C/A) - " - 2/10/89 (1/2) (8903156)
8903358	"	-			Memo (A) 1171/89 - (C/A) - " - 2/10/89 (1/2) (8903157)
8903359	"	-			Memo (A) 1146/89 - (C/A) - " - 27/9/89 (1/2) (8903112)
8903360	"	-			Memo (A) 1151/89 - (C/A) - " - 27/9/89 (1/2) (8903144)

...UAL	PASA A: DESTINO	FECHA	RECIBE	SALIDA FECHA	SE CONFECCIONO	DESTINO	REFERENCIA	FECHA
	ARCHIVO			3 oct 89	FOTOC.	POLITICO		4-10-89
	ARCHIVO			3 oct 89	FOTOC.	POLITICO		
-	archivo			5/10/89 3/10/89	F.I. 264/89 →	S/D/I - III - II - Militar Sub/Stor - III - II - C. Militar		10-10-89
-	archivo (u)							5-10-89
-	C. Económico	4/10/89	[illegible]					
-	archivo			5/10/89	FOTOC.	Sicofacial		5-10-89
A-3	BYY						3518 8903244 - 8903441	
-	A-2							
-	A-2							
-	A-2							
-	A-2							
-	A-2							
-	A-2							
-	A-2							
-	A-2							
-	SHA							
-	Círculo Militar							
-	PNN							
-	PNN							
-	PNN							
-	PNN							
-	PNN							
-	PNN							
-	E-2							
-	E-2							

R.E.	FECHA	N. ENT SEC.	HORA de ENT.	PROCEDENCIA	A	S	U	H	T	O
8903361	05 OCT. 1989	—			Memo (A)	1152/89	(C/A)	- Secreto	- 27/9/89	(1/2) - (8903145)
8903362	"	—			Memo (A)	1153/89	(S/A)	- "	- 27/9/89	(1/1) (8903146)
8903363	"	—			Memo (A)	1154/89	(S/A)	- "	- 27/9/89	(1/1) (8903147)
8903364	"	—	0900	Dpto. I / Antecedentes	Memo (A)	1155/89	(C/A)	- "	- 27/9/89	(1/2) (8903148)
8903365	"	—			Memo (A)	1180/89	(S/A)	- "	- 2/10/89	(1/1) (8903199)
8903366	"	—			Memo (A)	1147/89	(C/A)	- "	- 28/9/89	(1/5) (8903123)
8903367	"	—		ENT/DIST	Memo (A)	1149/89	(C/A)	- "	- 27/9/89	(1/2) (8903137)
8903368	"		1350	PROYECTAR ELIMINAR ENT/DIST	La Hora Popular - Condena... proclama... del MRP. 2/oct/89 - (1/1)					
8903369	"			DPTO I SOLO ENT/DIST	Memorando PROFUNDIZA SU PARTICIPACION POPULAR (MPP) Dirigentes que asistieron al acto en P. Roca. 04/oct/89					
8903370	"	3542		DPTO II EME	Sol. de Antecedentes	Nº 337/89.	2 oct PP.	(1/1)		
8903371		3543			Sol. de Antecedentes	Nº 338/89.	2 oct PP.	(1/1)		
8903372		3544			Sol. de Antecedentes	Nº 339/89	2 oct PP.	(1/1)		
8903373		3545		DPTO II EME	Sol. de Antecedentes	Nº 380/89.	2 oct PP.	(1/1)		
8903374		3546			Sol. de Antecedentes	Nº 382/89.	2 oct PP.	(1/2)		
8903375			1350	DPTO I DGID ENT/DIST	Memorando BLEHU - Declaración de Carmen Tomasino. E/oct/89 (1/1)					
8903376				DPTO I DGID ENT/DIST	Memorando Traslado de Solicitud "Puerto Nocturno" (Expediente 362) a Huerta Vecinal Tres Flores					
8903377				DPTO I DGID ENT/DIST	Memorando Jessie ARLETTE MACCHI TORRES - programa de exámenes en virtud de la ley 23.592					
8903378				DPTO III ENT/DIST	Memo Nº 817/89. Solicita... requerido por la DIKA. oct/89 - (1/2)					
8903379				DPTO III ENT/DIST	Memo Nº 813/89. Congreso de AEM. Se adjunta programa... 4 oct 89. (1/6)					
8903380				DPTO III ENT/DIST	Memo Nº 812/89. Inclusión de la taquígrafa de Antel "COMUNICACION" 4 oct 89					
8903381		3547		DNII ENT/DIST	277/89. 4 oct 89. (1/3)					
8903382		3538		SS FF. AA. ENT/DIST	PEN Nº 315/89 - ARETRA decidió no impugnar el Decreto que amplía FFAA en operaciones/conf...					
8903383	06 OCT. 1989	~~—~~	0900	Dpto-I/DGID - Gallup ENT/DIST	Indice Gallup de Opinión y Mercado Nº 400 (1/69)					
8903384	"	3548		ONII ENT/DIST	Cable de Novedades Diarias Nº 278 de fecha 5/10/89 (1/4)					
8903385					Memo (A)	1173/89. (C/A)	5 oct 89.	(1/2)	(8903159).	
8903386					Memo (A)	1160/89.	(C/A) 3 oct 89	(1/2)	(8903166)	
8903387					Memo (A)	1166/89.	(S/A) 3 oct 89	(1/1)	(8903172)	
8903388			1330	DPTO I. ANTECEDENTES.	Memo (A)	1181/89.	(C/A) 4 oct 89.	(1/2)	(8903200)	SECRETA...
8903389				ENT/DIST	Memo (A)	1182/89.	(C/A) 4 oct 89.	(1/3)	(8903201)	
8903390					Memo (A)	1183/89.	(S/A) 5 oct 89	(1/1)	(8903202)	
8903391					Memo (A)	1184/89.	(C/A) 4 oct 89.	(1/2)	(8903203)	
8903392					Memo (A)	1185/89.	(C/A) 5 oct 89	(1/2)	(8903204)	

AL	PASA A: DESTINO	FECHA	RECIBE	SALIDA FECHA	SE CONFECCIONO	DESTINO	REFERENCIA	FECHA
-	E-2							
-	E-2							
-	E-2							
-	E-2							
-	E-2							
-	S.S. FF. AA							
-	SS. FF. AA							
		MILITAR.						
	ARCHIVO			5. OCT 89	FOTOC.	MILITAR.		5-10-89
	ANTECEDENTES			17-10-89	Memo (A) 1210/89	E-2	8903562	
	ANTECEDENTES				VER RE 8903687			
	ANTECEDENTES	05/OCT/89	Sotto Diz.		VER RE 8903689			
	ANTECEDENTES				VE RE 8903766			
	ANTECEDENTES				VER RE 8903749			
A2	ARCHIVO			5. OCT 89	FOTOC	F1 SICOSOCIAL - F2 MILITAR		5-10-89
B2	ARCHIVO			5 OCT 89	FOTOC.	F1 MILITAR F2 SICOSOCIAL		
A2	ARCHIVO			5 OCT 89	FOTOC.	F1 MILITAR.		5-10-89
	F. ARCHIVO			5 OCT 89	FOTOC.	F2 MILITAR.		
	F. ARCHIVO			5 OCT 89	FOTOC.	F2 SINDICAL		
	ARCHIVO			5 OCT 89	FOTOC	F2 SINDICAL		
	ARCHIVO.							10-10-89
A1	ARCHIVO.			5 OCT 89	FOTOC.	F1 MILITAR.	8903243 - 3382	10-10-89
-	C. Político	9/10/89	[illegible]					
-	archivo							10-10-89
	SNN.							
	EMGFA (INTELIGENCIA)							
	SMA							
	E-2							
	E-2							
	E-2.							
	E-2							
	E-2.							

R.E	FECHA	Nº ENT SEC.	HORA DE ENT.	PROCEDENCIA.	ASUNTO
8903393	06 OCT. 1989	-			Memo (A) 1186/89 (C/A) 3/oct/89 (1/2) (8903305)
8903394	"				Memo (A) 1187/89 (C/A) 4-oct 89 (1/2) (8903239)
8903395	"			NOTO I - ANTECEDENTES.	Memo (A) 1188/89 (C/A) 3-oct-89 (1/2) (8903240)
8903396	"				Memo (A) 1189/89 (C/A) 4-oct-89 (1/2) (8903248) SECRETA
8903397	"				Memo (A) 1193/89 (C/A) 3-oct-89 (1/2) (8903269)
8903398	"				Memo (A) 1194/89 (C/A) 4-oct-89 (1/2) (8903270)
8903399	"				Memo (A) 1195/89 (C/A) 3 oct-89 (1/2) (8903399)
8903400	"				Memo (A) 1209/89 (C/A) 5 oct-89 (1/2) (8903319)
8903401	"				La Hora 80P. Sra Mariana de Lentini de poder-ep (FUECI) 2 oct 89. (1/1)
8903402	"				La Hora 80P. Sima Aragona para 1989. Integrante de la lista 1993. (SIMA) 1/oct
8903403	"				La Hora 80P. Gustavo Pérez. Gerente Presidente del SAG. 1/oct/89. (1/1)
8903404	"				La Hora 80P. dos dirigentes jubilados José Rodriguez y Guillermo Montalván (CEMFORU) 2/oct/89
8903405	"				La Radio. Ruben Viano dirigente de Seguros (FUECI) 2 oct 89. (1/1)
8903406	"		18	PRENSA - SINDICAL	CGT Regional de AFUTU Ricardo Basado (CSEU) 2 oct 89 (1/1)
8903407	"				La Hora 80P. Dirigente de ADECRA. Sr Blanco - Cnel (R) Senador J. Fernandez 5 OCT. 89
8903408	"				La Hora 80P. Fed. Nal. de Portales R. Santucho P. Rodriguez. Jose Matto Directivo COFE 2/oct 89
8903409	"				La Hora 80P. Angel Bustelo. Pte de Asoc. Func. de Salud Pcia. (COFE) 29 SET 89. (1/1)
8903410	"				La Radio - Santiago Alvarez - propulsor de CGBETEX... (Cadena) 29/SET/89 (1/1)
8903411	"				La Hora 80P. Oscar Diaz - Integrante de CUCAYE - FNP. de Juan Lecaña 29 SET 89
8903412	"				La Hora 80P. ANP. Héctor Fernandez y Carlos Vera (SUANP) 29/SET/89 1/1
8903413	"				La Hora 80P. Miguel Diaz - Vicepresidente del Sindical de ESSO (SAEDU) 29/SET/89
8903414	"				La Hora 80P. Conf de Trabajadores ex S.A. - de Biasco, Francisco Marianna, R. Casanova, 29/
8903415	"	-			La Hora 80P. Adrián Gonelli - dirigent. del SONCA - y candidato a edil por S.A. 29/SET/89
8903416	"				La Hora 80P. Lista 1920 - Luis Camau, y Pdte. BENEM. (SAG.) 29 SET 89 (1/1)
8903417	"				LA RADIO - Concejal Izquierda de AFUCAE - (COFE) 1 oct 89 (1/1)
8903418	09 OCT. 1989	3550		Círculo Militar DIST. ENT.	Pedido de Informes NOTA Nº 335/89 - 5/10/89 (1/1)
8903419	"	3563		Círculo Militar	NOTA 340/89 - Pedido Informes - 6/10/89 (1/1)
8903420	"	3552	0645		Solicitud de Información Nº 1180/89 - 4/10/89 (1/2)
8903421	"	3553		P.N.N.	" " Nº 1181/89 - 4/10/89 (1/2)
8903422	"	3554			" " Nº 1182/89 - 4/10/89 (1/2)
8903423	"	3555			" " Nº 1183/89 - 4/10/89 (1/2)
8903424	"	3556			" " Nº 1184/89 - 4/10/89 (1/2)

Secreta

PASA A:			SALIDA			REFERENCIA	
DESTINO	FECHA	FIRMA	FECHA	SE CONFECCIONO	SALIDA		FECHA
E-2							
SMA							
SS FF. AA							
SMA							
E-2							
E-2							
ES. MA. CO							
SS. FF. AA							
							13-12-89
	31.10.89	ARCHIVO					3-11-89
							8-11-89
							14-11-89
SINDICAL							
	04 NOV 89	ARCHIVO					8-11-89
							8-11-89
							8-11-89
							10-11-89
							8-11-89
	04 NOV. 89	ARCHIVO					
Antecedentes	9/10/89	Cbo. Martínez	17.10-89	Memo (A) 1215/89	CIRCULO MILITAR	8903563	
			"	Memo (A) 1216/89	CIRCULO MILITAR	8903564	
				VER DE 8903676			
			17.10-89	Memo (A) 1218/89	PNN	8903565	
			17.10-89	Memo (A) 1219/89	PNN.	8903566	
			17.10-89	Memo (A) 1220/89	PNN.	8903567	
			17.10-89	Memo (A) 1221/89	PNN.	8903568	

VEZ	FECHA	Nº ENT sec	HORA ENT	PROCEDENCIA	ASUNTO
8903425	09 OCT. 1989			Dpto. I / DGID — ENT / DIST	(Reservado) Mensaje 6/10/89 - Jornada organizada por Radio Panamericana (11CW-T) 5/10/89 en el opto. San José, órgano Todo p
8903426	"			O N I I. — ENT / DIST	Parte de Novedades Diarias Nº 279 de fecha 6/10/89 (1/3) (Reservado)
8903427	"			Dpto. II / DGID	Representante de Prensa de Radio del Sur y Resto del Mundo Nº 701/89. - (5/10/89) 1/3
8903428	"			Dpto II / DGID	Novedades de Radio - Remisión de información período del 14 al 22 SET/89 - (1/6)
8903429	"	3572		MDN (DPTO PERSONAL)	Sol de Antecedentes 5 oct 89 (1/1)
8903430	"	3571		DPTO II EME	Sol de Antecedentes Nº 41/89 - 06/oct/89 (1/1)
8903431	"	3566		SS FF AA.	DEI 316/89 Adhesiones y felicitaciones en volantes y documentos que se actúan 4/oct/89.
8903432	"	3565		SS FF AA. — ENT/DIST	SDI 71/89 - Sol. de pasajes para estar haciendo Curso de Acupuntura en la Escuela de Sanidad de la
8903433	"	3564		SS FF. AA	Sol SI 70/89.
8903434	"	—		DPTO I DGID.	Memorandum Registro de Brandon Brito del Pino, Miguel. 9-oct-89 (1/1)
8903435	"	3569		SS FF AA.	SEI Nº 319/89 Actividades del Instituto Cultural Uruguayo - Soviético (ICUS) 5 oct 89. (1
8903436	"	3570		SS FF AA.	SEI Nº 321/89 Anexión de informe p/ ingreso al SSFFAA 6/10/89 (1/2)
8903437	"	3567		SS FF AA.	SEI Nº 317/89 Sol. sobre pase pase de personal Subalterno en actividad 5-10-
8903438	"	3568		SS FF AA. — ENT/DIST	SEI Nº 318/89 " " hecho que se concretará en la Base Aérea del Cerro con motivo de visita
8903439	"	—		DPTO II (CGT)	Informativo de Prensa de América del Sur y Resto del Mundo Nº 21/89 - 6 oct 89 (1
8903440	"	—		DPTO II "	Noveades de Radio - Envío de Informativo 28/SET al 6/oct. (1/7)
8903441	"	-		MDN - DGID.	SEI 26/89 Sobre Cap. Sdo Jackson - previamente enviando con la urgencia 10 oct 89
8903442	"			DPTO I DGID. — ENT/DIST	Personas vinculadas a se-reclusos del EMR Nº 2 Nº 3 oct/89 (1/347)
8903443	10 OCT. 1989	-	0830	Opto. I / DGID — ENT/DIST	a solicitud de la grafía fin trabajo concluido el 6/10 (1/1)
8903444	"	-		ENT/DIST	Mensaje 1/10/10/89 - Huerta Jeanneth Freire adquirida / Carlos de la Vega y Bruno Fernández) 23/SET/89 procedente Graselda (car
8903445	"	-	0840	Opto. I / DGID — ENT/DIST	Mensaje 1/10/10/89 - Al atentamente nos remitimos con los cuales CX 44 Radio Panamericana mensaje enlace (1/1)
8903446	"	-	1450	DPTO I - DGID. (ORIGEN SE.I)	Mensaje 1/10/10/89. PGP: preparar despacho para enviar el 9/10/89 se recibió datos de personas relacionadas con Hugo Ca
8903447	"	-		PRENSA EXTRANJERO.	Informativo de Tercera semana acompañante Semana de COVIM se detectaron Gratuidad 3 Aso PP
8903448	"			S	La MAÑANA Diputados proclamado por Batllismo Unido e intendente Tassano 4/10/8
8903449	"				La MAÑANA Parlamento Lozano a Candidato a Diputado 4/10/89 (1
8903450	"			PRENSA EXTRANJERO.	La MAÑANA - Treinta y Tres Tres listas de Unidad 4/10/89 (1/
8903451	"				El País - Ferreira Presento su Candidato 2/10/89 (1
8903452	"				La HORA POPULAR - Bruchmann en Sarandí de la 90 2/10/89 (1
8903453	"				La MAÑANA - Sanguinetti Romero a Diputados 1/10/89 (1
8903454	"				La HORA POPULAR - Candidatos del F.A. en Flores se presentan hoy 30/9/89
8903455	"	3579		CGA.	La HORA POPULAR Minuano Espacio con 2 candidatos en Rocha 30/9/89
8903456		3580		CGA.	Sol. de Inf. 63/89 06 oct 89 (1/2) } REVERTIDO
					" " 64/89 06 oct 89 (1/2)

	PASA A: DESTINO	FECHA	RECIBE	SALIDA FECHA	SE CONFECCIONO	DESTINO	REFERENCIA	ARC FECHA
-2	archivo			9/10/89	FOTOC.	Militar - Jefe Dpto.		10-10-89
-	archivo							
-	archivo							
-	archivo							
	ANTECEDENTES	9-10-89	SOTO N17		VER RE 8903674			
	ANTECEDENTES			12-10-89	Memo (A) Nº 1223/89	E-2	8903560	
Z	ARCHIVO			9/10/89	FOTOC	F1 MILITAR		10-10-89
	ANTECEDENTES	9-10-89	SOTO N17		VER Nº 8903756			
	ANTECEDENTES			12-10-89		Memo (A) 1225 D.F.E.A.	8903556	
	ARCHIVO							10 a 11-89
A1	ARCHIVO			9-10-89	FOTOC.	F1 FFEE INTERNACIONALES		
A-2	BXX	9-10-89						
B-2	BBXX	SOTO N17						
A-2	ARCHIVO			R10-89	FOTOC.	F1 MILITAR F2 REFERENDUM		
	ARCHIVO							7-10-10-89
	ARCHIVO	9-10-89						
A-3	BXX	SOTO N17				F1 EMB. F.A. (INT.)	8903562	
	ARCHIVO	SOTO ANSABALDE						
A-2	archivo	=	=	10/10/89	FOTOC	Sicosocial - Religión - Militar		
A-2	archivo	=	=	10/10/89	FOTOC.	Militar		11-10-89
A-2	archivo	=	=	10/10/89	FOTOC	Politico		
A-2	ARCHIVO			10/10/89	FOTOC.	F1 MILITAR		
	POLITICO							
	ANTECEDENTES	10 OCT 89	SOTO N17.		VER 8903760			
					VER 8903764			

RE	Fecha	Nº ENTRADA	HORA ENT	PROCEDENCIA	A	S	J	IJ	T	O
8903457	2 OCT. 1989	3581	12 20'	CGA.	Sol. de Inf. 65/89	6 oct 89	(1/2)			
8903458	"	3580		DPTO II EME	Sol. de Ant. 384/89	3 oct 89	(1/2)			
8903459	"	3587			Sol. de Ant. 385/89	4 oct 89	(1/3)			
8903460	"	3588			Sol. de Ant. 386/89	4 oct 89	(1/3)	RESERVADO		
8903461	"	3589		DPTO II EME.	Sol. de Ant. 387/89	4 oct 89	(1/2)			
8903462	"	3590			Sol. de Ant. 388/89	5 oct 89	(1/1)			
8903463	"	3591			Sol. de Ant. 389/89	5 oct 89	(1/2)			
8903464	"	3592			Sol. de Ant. 390/89	5 oct 89	(1/2)			
8903465	"	3594			Sol. Ant. 42/89	9 oct 89	(1/1)	(SECRETO)		
8903466	"	3574		DGID.	Informe de Inteligencia sobre MZGR (actualizado al 30/9/89) SET/89 (1/3)					
8903467	"	3575		DE. I	DEI Nº 278/89 Baccaglia s/ decreto 30 5/10/89 1/2 (Secreto)					
8903468	"	3593		55 FE BA	Fecha 72/89 Ana María Cano Gómez 10 oct 89 (1/2)					
8903469	"			DPTO III	Nro. 833. Viajes de Rosada a/Cba y de Dubra a Bs As. PLN. 2 al III 5-10-					
8903470	"			DPTO III	Nro. 834 Adec. Lista 12 - RPP. Acta de 27/ET - N20 - MLN 4-10-89 (1/					
8903471	"			DPTO III	Nro. 828/89 Foto y Antecedente de Néstor Rebollado (HLN) 9/10/89 (1/3					
8903472	"			DPTO III	Nro. 827/89 Informe sobre Teletexto FERNANDEZ HUIDOBRO 9/10/89 (1/					
8903473	"			DPTO III	TE 268/89 Soc. de Fiesta Chica y Remeros 10 oct 89 (1/17)					
8903474	9 OCT. 1989	3582		DPTO DGID	Parte de Novedades Diarias Nº 280 de fecha 7/10/89 (1/2)					
8903475	"	3583		D.N.I.I. ENT/DST	Parte de Novedades Diarias Nº 281 " " 8/10/89 (1/3)					
8903476	"	3584		D.N.I.I. ENT/DST	Parte de Novedades Diarias Nº 282 " " 9/10/89 (1/2)					
8903477	"	3585		D.N.I.I. ENT/DST	Parte de Novedades Diarias Nº 283 " " 10/10/89 (1/4)					
8903478	"	3595	11 15	ENT/DST	PEI 322/89 - actividades nocturnas de 4 HH en Comercio y Agustín Sosa (Sacan tierra de unos casas)					
8903479	"	3597		S.S. FE BA ENT/DST	PEI 324/89 - Personal subalterno sin fuero Baja el 30/9/89 por hurto de combustible (1/2)					
8903480	"	3596		ENT/DST	PEI 323/89 - Of. May. Héctor Hendivil - H.C. FE BA empleado en Contrabando (secreto) 1/4					
8903481	"		13 40	SEC SUB DIRECCION DGID.	Informe 161/89 - doc. referente a atentado en Roldán a Solveyra 7/OCT/89					
8903482	"				en Bs As. PRP Comisión proclama a Saadi en la Capital 8-10-89 (1/1)					
8903483	"				La HORA POPULAR Candelaria UP vota unir a DA y 20 de N. 4-10-89 (1/1)					
8903484	"				La HORA POPULAR Maldonado dos empleados del FA van cruzando 5/10/89 (1/1)					
8903485	"				La HABANA Vaillant proclama candidato en Florida 7/10/89 (1/1)					
8903486	"				La HABANA Reinaldo candidatura de Urquía en Canelones 7/10/89 (1/1)					
8903487	"				La PRENSA FA postula candidaturas comunes en San José 29/9/89 1/2					
8903488	"				La PRENSA Congreso extraordinario del PGP aunque reconoce la intervención de Lista					

	PASA A:			SALIDA			REFERENCIA	ARCH
	DESTINO	FECHA	RECIBE	FECHA	SE CONFECCIONO	DESTINO		FECHA
					VER R.E 8903763			
					VER RE 8903684			
					VER RE 8903690			
					VER RE 8903679			
	ANTECEDENTES	10/10/89	SGTO NIZ		VER RE 8903821			
					VER RE 8903683			
					VER RE 8903680			
					VER RE 8903688			
					VER RE 8903682			
	MILITAR							
	ARCHIVO			10/10/89	F1 EDUCACION			11-10-89
	ANTECEDENTE	10/10/89	SGTO NIZ					
B.C.	ARCHIVO			10-10-89	F1 MILITAR			
B.C.	ARCHIVO			10-10-89	F1 MILITAR	F2 SINDICAL F2 VIVIENDA		
	ARCHIVO			10-10-89	F1 MILITAR			11-10-89
	ARCHIVO			10-10-89	F1 MILITAR			
	ARCHIVO			10-10-89	F1 SUB DIRECTOR INT., DPTO II, DPTO III, C. MILITAR			
–	archivo	=	–			Fisofocial - Militar		
–	archivo	=	=			Fisofocial - Militar		
–	archivo	=	–	11/10/89	FOTOC	Fisofocial - Militar		13-10-89
–	archivo	=	–			Fisofocial - Militar		
F6	archivo	=	–			Militar		
A-1	BXX	11-10-89	SGTO NIZ					
A-1	archivo	=	=	11/10/89	FOTOC	Militar - BXX		
	ARCHIVO			11/10/89	FOTOC			
						POLITICO -		13-10-89
	ARCHIVO			11/10/89	FOTOC			

R.E.	FECHA	Nº ENT. DEC.	HORA ENT	PROCEDENCIA
890 3489	1 OCT. 1989		1525	PRENSA POLITICA
890 3490	"			
890 3491	"			SEC. SUBDIRECCION DGIB.
890 3492	"	3600		
890 3493	"	3601		
890 3494	"	3602		CGFA.
890 3495	"	3603		
890 3496	"	3604		
890 3497	"	3605		
890 3498	"	3611		DPTO II CME
890 3499	"	—	1731	
890 3500	"			
890 3501	"			
890 3502	"			
890 3503	"			
890 3504	"			
890 3505	"			
890 3506	"			PRENSA - MILITAR.
890 3507	"			
890 3508	"			
890 3509				
890 3510				
890 3511				
890 3512				
890 3513				
890 3514				
890 3515	3 OCT. 1989	—	1010	Dpto. III / OP / 0630 ENT / 0ST
890 3516	"	—		Dpto. II / 0620 (de vigilancia)
890 3517	"	—		Dpto. I / 0610 ENT / 0ST
890 3518	"	3598	1030	Dpto. II / SSPFAD ENT / 0ST
890 3519	"	—		SMA / SUB. OPER. Entrega ENT / 0ST
890 3520	"	3606		SNII

A S U N T O

La Hora Popular - Proclaman en Rivera 20 de Mayo 29/9/89 (1/1)
La Razón - Selada y Ozacelhay proclamados en San José (MNR) 28/9/89
Informe 183/89. Foto elevado N: 877/89 ref. a artefactos explosivos, SIDE MILITAR FOTOS -
Sol Aud. 137/89. 27/9/89 (2/2)
Sol Aud. 138/89. 27/9/89 (1/1)
Sol Aud. 139/89. 27/9/89 (1/1)
Sol Aud. 140/89. 27/9/89 (1/1) SECRETO
Sol Aud. 141/89 27/9/89 (1/1)
Sol Aud 142/89 27/9/89 (1/1)
Sol Aud 143/89 ... 29 SET 89 (1/1)
La Juventud - Continúa la Fuga del 26 de 6 OCT 89 (1/1)
ULTIMAS NOTICIAS Se realizó despacho de prensa en Sede de PVP 4 OCT 89 1/1)
La Hora Popular 69º aniversario del PCU - 2 SET 89 1/1
La Hora Popular Sobre mejor votación del FA respecto al 84. 29/9/89 1/1
La Ribera - El FA propone controlar la evasión y transparencia en Seguridad Social
Tupamaros: Argentina el MLN conmora 4 OCT 89 1/1
La Hora Pop. Uruguay Antigua acuerda con PS 4 OCT 89 1/1
La Hora Pop. La Unión Popular homenajea a su fundador 30/SET/89 (1/1)
Combatiendo PVP Sigue vivo el interior 13/SET/89 1/1
La Ribera. SEREDE SALAZAR: vinculado al MLN, era un crítico cómico. 26/SET
La Juventud Entrevista a Raúl Fernando SENDIC 6 OCT 89 1/2
La Hora Popular Juventud del 26 M. homenajeó al Che Guevara 5 OCT 89 1/1
La Ribera Raúl Bergamino (murió el Secretario del Comité Central del PCU) 6 OCT 89
La Hora Pop. Angel ZUMINO - ganador 3er premio del sorteo de Todo 3/10/89
" Baile de Alumnos 30 SET 89 1/1
BARRICADA INTERNAL - Golpeando Objetivos Reivindica por BARRIC. INTERNAL 15 SET 89
Memo 837/89 - 6/10/oct/89 - Clases abiertas organizadas por ADEMU (1/16)
Entrevista de Prensa - Archivo del Sur y Resto del Mundo Nº 72 / 21/oct/89 (1/3)
Memo / 13/10/89 - Periodista Gabriela Leal entrevistó a integrante del Barrio "La Cabaña" el 12/10/89
PEI 325/89 - amplia PEI 321 y 324/89 rel. a CASEFCASMU - (1/2)
Informe Técnico Nº 3/11 oct/89 - rel. al artefacto explosivo que provocó muerte a Oscar Cerrado (
Parte de Pol. diario 24/89. 11 oct. 89. (1/5)

PASA A: DESTINO	FECHA	RECIBE	SALIDA FECHA	SE CONFECCIONO	DESTINO	REFERENCIA	FECHA
ARCHIVO			11/10/89	FOTOC	POLITICO		13-10-89
ARCHIVO				FOTOC	MILITAR		
				VER RE 8903694			
				VER RE 8903691			
				VER RE 8903695			
ANTECEDENTES	10/10/89	SOTO N17 (SS)		VER RE 8903696			
				VER RE 8903692			
				VER RE 8903693			
				VER RE 8903678			
ARCHIVO			11/10/89	FOTOC	MILITAR		13-10-89
archivo	=	=	13/10/89	FOTOC	Educación		16-10-89
archivo	=	=					19-10-89
archivo	=	=	13/10/89	FOTOC	Sicosocial - Militar		16-10-89
BXX	13/10/89	SOTO N17				3244 - 3342 - 4083	
archivo	=	=	13/10/89	FOTOC	Militar	3790	16-10-89
ARCHIVO			11/10/89	FOTOC	F1 MILITAR - F2 SICOSOCIAL		

R.E.	FECHA 13 OCT. 1989	U.ENT. SEC.	HORA ENT	PROCEDENCIA	A S U N T O
8903521	"	3612		MDN. SERVICIO DE VIVIENDAS ENT/DIST	Oficio 632/89 Sol. de Ant. para ingreso 6 oct 89 (1/6)
8903522	"	-		JPH ENT/DIST	Remite de actuaciones policiales a raíz de la muerte de 4 policías el 25/AGO/89 - 1/12
8903523	"			PRENSA - MILITAR ENT/DIST	de RPBCA. Agrupación ultraizquierdista denuncia p/ en calle Morelli actuaría célula subversiva. 2)
8903524	"			DPTO III ReI	Memo 843/89 - Boletín informativo N.º 5 de UTHC. 13 oct 89. (1/26)
8903525	"			DPTO III "	Memo 846/89 Publicación "los Orientales" (Nro 89) 13 oct 89 (1/32)
8903526	"			DPTO III ReI	Memo 847/89. Doc. público del MPP. 13 oct 89 (1/10)
8903527	"			DPTO III ReI ENT/DIST	Memo 842/89. Memorando Los ORIENTALES. Nº 15. 13 oct 89 (1/21)
8903528	"			DPTO III ReI	Memo 844/89. Publicación del MRO 13 oct 89 (1/9)
8903529	"			DPTO III RoI	Memo 845/89. Fotos del acto del MPP. 13 oct 89 (1/3)
8903530	16 OCT. 1989	-			Memo (A) 1174/89 (6/10/89) Contesta Sol. Ant. 298/89. (S/A) 1/1
8903531	"	-			Memo (A) 1175/89 (6/10/89) " " 299/89 (S/A) 1/2
8903532	"	-			Memo (A) 1176/89 (6/10/89) " " 300/89 (S/A) 1/2
8903533	"	-	0730	Depto I/DGID ENT/DIST	Memo (A) 1197/89 (11/10/89) " " 304/89 (S/A) 1/2
8903534	"	-			Memo (A) 1198/89 (13/10/89) " " 306/89 (S/A) 1/2
8903535	"	-			Memo (A) 1199/89 (11/10/89) " " 307/89 (S/A) 1/2
8903536	16 OCT. 1989	305	0900	Depto IV	T. I. 351/PER/89 - Sol. Ant. de Hurtho Shurly de los Santos (1/2)
8903537	"	308	"		T. I. 354/PER/89 " " de Wilson Bafos Berne (1/2)
8903538	"	313	"		T. I. 356/PER/89 " " Juan Mora Olivera 1 (1/2)
8903539	"	3618	1150	DPTO II EME	Sol. de Antecedentes Nº 391/89 10 oct 89 (1/1)
8903540		3619	"	DPTO II EME	Sol. de Antecedentes Nº 393/89 9 oct 89 (1/1)
8903541		3620		1R. DPTO II EME ENT/DIST.	Sol. de Antecedentes Nº 394/89 10 oct 89 (1/2)
8903542		3621		DPTO II EME	Sol. de Antecedentes Nº 395/89 10 oct 89 (1/2)
8903543		3622		DPTO II EME	Sol. de Antecedentes Nº 396/89 10 oct 89 (1/2)
8903544	"			DPTO II J.G.D. (8909701) ENT/DIST	Informativo de Prensa de Asuntos del Sur y Resto del Mundo. Nº 73 - 13 oct
8903545	"	3626		1R. DNII	P. 288/89 - 1º oct 89. (1/2)
8903546	"	3625		DNII	P. 287/89 14 oct 89. (1/3)
8903547	"	3627		DNCI ENT/DIST	P. 290/89 16 oct 89 (1/4)
8903548	"	3628		DPTO II EME S/A C/INF	Sol. Ant. Nº 44 13 oct 89 1/1
8903549		3629		SS. EE. AA.	P.I. 370/89
8903550	17 OCT. 1989	3631	0805	SSFFAA ENT/DIST	PEI 327/89 (amplía PEI 35/89) Actividades de la C. de Santa Clara de Olivar (17/9/89) remite en formato
8903551	"	3630		SSFFAA	PEI 326/89 - Adhesivos y Balconera en vehículos y denuncias (13/10/89 (1/3)
8903552	"	3624		D.E.I.	PEI 981/89. Vehículo 387.756 - DNF desembolsó a realizar filmación de la instrucción radiada por Olivares a

secreto

agregados 2

EVAL	PASA A: DESTINO	FECHA	RECIBE	SALIDA FECHA	SE CONFECCIONO	DESTINO	REFERENCIA	FECHA
	ANTECEDENTES	13-10-89	SECTO N17		VER RE 8903677			
	ARCHIVO			13-10-89	FOTOC	F1 MILITAR		16-10-8
	ARCHIVO			13-10-89	FOTOC	F1 MILITAR		
-	SINDICAL						ASUNTO: UTHC	23-3-90
	MILITAR							
	MILITAR							
	MILITAR							23-10-8
	F1 ARCHIVO			13-10-89	FOTOC	F2 MILITAR		16-10-8
	F1 ARCHIVO			13-10-89	FOTOC	F2 MILITAR		
-	DPTO. III							
-	DPTO. III							
-	DPTO. III							
-	DPTO. III							
-	DPTO. III							
-	DPTO. III							
-	Antecedentes	16/10/89	Cbo Martínez (ID)		VER 8903745			
-					VER 8903746			
-					VER 8903747			
					VER 8903767			
					VER 8903827			
	ANTECEDENTES	16-10-89	SECTO N12		VER 8903765			
					VER 8903835			
					VER 8903820			
	ARCHIVO							19-10-89
	ARCHIVO							
	ARCHIVO		16-10-89		FOTOC	F1 MILITAR F2 SICOSOCIAL		
	ARCHIVO							
	ANTECEDENTES	16-10-89	SECTO N12		VER. 8903825			
					VER. 8903759			
B-2	archivo	=	=	17/10/89	FOTOC	Militar	8900312 8903847	19-10-89
A-2	archivo	=	=			Militar		
A-2	archivo	=	=			Militar		

R.E.	FECHA	Nº ENT. SEC.	HORA ENT.	PROCEDENCIA	ASUNTO
8903553	17 OCT. 1989	-	0805	Dpto I/9659 D.N.II. (ENT/SALT)	Mensaje 16/10/89 - Nombramiento de independientes Orden de Asenso Boj publicación Nº 1 "Pubcaros"
8903554	"	3615			P. Nov. Diarias Nº 285 / 13/10/89 (1/4)
8903555	"	3617			P. Nov. Diarias Nº 286 / 13/10/89 (1/1) entrada 17/10/89
8903556					Mensaje (A) 1225/89 - 11 oct 89 Contestando sol. Nº 70/89. (1/1) 8903433
8903557				ESTRICTAMENTE SECRETO	Mensaje (A) 1191/89 - 10 oct 89 " " 68/89 (1/4) 8903267
8903558					Mensaje (A) 1192/89 - 10 oct 89 " " 68/89 (2/3) 8903268
8903559					Mensaje (A) 1201/89 - 11 oct 89 " " 40/89 (1/1) 8903314
8903560					Mensaje (A) 1223/89 - 11 oct 89 " " 41/89 (1/2) 8903430
8903561				DPTO I - DGID.. (ENT/DIST.)	Mensaje (A) 1205/89 - 13 oct 89 " " 371/89 (1/1) 8903325
8903562					Mensaje (A) 1210/89 - 13 oct 89 " " 377/89 (1/1) 8903370
8903563					Mensaje (A) 1215/89 - 11 oct 89 " " 335/89 (1/1) 8903418
8903564					Mensaje (A) 1216/89 - 11 oct 89 " " 340/89 (1/1) 8903419
8903565					Mensaje (A) 1218/89 - 11 oct 89 " " 1181/89 (1/2) 8903421
8903566					Mensaje (A) 1219/89 - 11 oct 89 " " 1182/89 (1/1) 8903422
8903567					Mensaje (A) 1220/89 - 11 oct 89 " " 1183/89 (1/1) 8903423
8903568					Mensaje (A) 1221/89 - 11 oct 89 " " 1184/89 (1/1) 8903424
8903569	"			DPTO I DGID.	LA HORA - 25 OCT 89. Necrológicas - Elsa Monte RECUERO - 1/1.
8903570	"	-	-	Dirección DGID	- Informe sobre Firmantes Responsables - filtros : ARCHIVO Bxx - Estrictamente Secreto (1/2)
8903571					LA HORA POPULAR - Necrológicas varios 24 OCT 89 (4/1)
8903572				(ENT/DIST)	LA HORA. Necrológicas ORONOZ DE FRUTOS y GERTRUDIS BAUMAN. 24 SET 89. 1/1
8903573					LA HORA " PERSONAS VARIAS. 2 OCT 89. 2/1.
8903574					LA HORA " PERSONAS VARIAS. 20 SET 89 2/1.
8903575				DPTO I DGID	LA HORA POPULAR " " " 16 SET 89. 1/1.
8903576					LA HORA. " - A TARRAGONA - hermano Ld P.C.U. Ricardo CHAVARRI 1/1 2.
8903577					LA HORA POPULAR " PERSONAS VARIAS. 30 SET 89. 1/1.
8903578	17 OCT. 1989	3641		DPTO II EME.	Solicitud de Antecedentes 401/89 (1/1) 13 oct 89
8903579	"	3640		DPTO II EMÉ	Solicitud de antecedentes 400/89 (1/1) 13 oct 89
8903580	"	3639		DPTO II EMÉ (ENT/DIST)	Solicitud de antecedentes 399/89 (1/1) 13 oct 89.
8903581	"	3638		DPTO II EMÉ	Solicitud de antecedentes 398/89 (1/2) 12 oct 89.
8903582	"	3637		SRPM	Oficio Nº 8/89 - Solicitud antecedentes (1/2) 6 OCT 89.
8903583	18 OCT. 1989	3642	0750	DNCI (ENT/DIST) (Anulado)	Parte. Nov. Diarios Nº. 290 / 16/ oct /89 (1/3)
8903584	"	-		Dpto. III EEI	Mensaje 873/89. Boletín Mensual de UTC-HOT / oct / 89 (1/5)

...UAL	PASA A: DESTINO	FECHA	RECIBE	SALIDA FECHA	SE CONFECCIONO	DESTINO	REFERENCIA	ARCH... FECHA
-	archivo	-	-	17/10/89	FOTOC.	Militar - Político		19-10-89
-	archivo	-	-			Historial - Militar		
-	archivo	-	-			Historial - Militar		
	SS. EFAA							
	SS. FF. AA.							
	SS. FF. AA.							
	DPTO II EME							
	DPTO II EME							
	DPTO II EME							
	DPTO II EME							
	CIRCULO MILITAR							
	CIRCULO MILITAR							
	8 NN							
	8 NN							
	8 NN							
	8 NN							
	ARCHIVO			17/10/89	FOTOC.	MILITAR -		19-10-89
	Bxx	17/x/89	Sgto [illegible]	17/x/89				
	ARCHIVO			17-10-89	FOTOC.	MILITAR -		19-10-89
	Antecedentes	17/10/89	SGTO NIZ.		VER RE 8903818 VER RE 8903819 VER RE 8903748 RE 8903954 VER RE 8903672			
-	archivo	-	-	18/10/89	FOTOC.	Historial - Militar		19-10-89
-	archivo	-	-			Judicial		

RE	FECHA	Nº ENT. SEC.	HORA ENT	PROCEDENCIA	ASUNTO
8903585	18 OCT. 1989	–			Memo 869/89 - Asamblea de la FOT. Palacio Sud América Jorge Silvano presentará moción de paro gral. el 18/OCT en Maestros y de ONDA
8903586	" "	–			Memo 870/89 - Información Gral. del P.T. (1/1)
8903587	" "	–		Dpto. III / Res	Memo 871/89 - Información Gral. Padrón de las elecciones del MPP y Zonal III (1/1)
8903588	" "	–			Memo 872/89 - " " - Aniversario del "CHE" - MRO - MLN - acto 7/10/89 - acto 26 de Marzo (1/2)
8903589	" "	–			Memo 874/89 - Personas detectadas en el acto del MLN el 7/10/89 (1/2)
8903590	" "	3578		Tutela Social FF.AA.	Nota 10/10/89 - El Cnel. Fausto M. González extravió su carné militar (1/1)
8903591	" "	–	0750		Memo/16/10/89 - Integrantes de los gremiales por estudiantes de los liceos (1/4)
8903592	" "	–			Memo/17/10/89 - Vehículos con propaganda izquierdista
8903593	" "	–		Dpto. I / DGID	Memo/17/10/89 - Conflicto en la enseñanza (1/2)
8903594	" "	–			Memo/17/10/89 - Inmuebles con propaganda izquierdista (1/1)
8903595	" "	–			Memo/17/10/89 - Vehículo del diario "La República" (1/1)
8903596	" "	3644		D.N.I.C. ENT/DIST	Dilig. S/N. 4/10/89 - Contesta P.I. Nos. 15 y 16/89 (1/20)
8903597	" "	3645		D.N.I.C. ENT/DIST	Dilig. S/N. 16/8/89. Contesta P.I. Nos 17 y 19/89 (1/4)
8903598	" "	3646		D.N.I.C. ENT/DIST	Dilig. S/N. 16/10/89 - Contesta P.I. Nº 25/89 (1/5)
8903599	" "	3652			P.I. 74/89 (1/4) VER RE 8904803
8903600	" "	3651		Dpto. II / EM / SS FFAA	P.I. 75/89 (1/3)
8903601	" "	3650	1120		P.I. 76/89 (1/3)
8903602	" "	3649			P.I. 77/89 (1/4)
8903603	"		–	DPTO I DGID. ENT/DIST	TI Nº 284/89 Resumen de Rueda Chica y Documentos 18 oct 89. (1/20)
8903604	"	3662		DPTO II RA C/INT. EME	Sol. Aut. 45/89 17 oct 89 (1/1)
8903605	"	3663		ENT/DIST	Sol. Aut. 46/89 18 oct 89 (1/1)
8903606	"	3667		1 GRAL POLICIA CAMINERA	Oficio Nº 771/89 16 oct 89 (1/1)
8903607	"			DPTO II DGID (EXT) (387)	TI Nº 308/89 Sol. Aut. 18 oct 89 (1/1)
8903608	"			DPTO. I - DGID. ENT/DIST	Memorandum - Personas vinculadas a Victor Hugo Benavidez Rivero 18 oct 89 (1/
8903609	19 OCT. 1989	3648		D.E.I.	PEI 279/89 - acto del Aniversario del PCU el 30/SET/89 en el Cilindro Municipal (1/10)
8903610	"	3654		S.M.A	PEI 25/89 - 11/10/89. Diálogo realizado entre el MLN Roberto Berbejillo y Jefe FFAA. May. Artigas Alvarez (1/
8903611	"	–		Dpto. I / DGID	Boletín Nº 1/oct/89 - C.A.C. (complejo EUSKAL ERRIA CH 70 (1/12)
8903612	"	–	0740	Prensa / Campo político	La Rep. 11/10/89 - Melton de los Santos abandonó la UCB y se incorporó al Batllismo (1/1)
8903613	"	–			La Rep. 11/10/89 - Enrique Vispo a la vicepresidencia y Franzini a la IMM (1/1)
8903614	"	–			La Mañana 6/10/89 - Jorge Batlle en San Carlos (1/1)
8903615	"	–			La Mañana 6/10/89 - Lista 112 Sr. Nicolás de Reilly presentó sus candidatos (1/1)
8903616	"	–			El País - 11/10/89 - PLP: Acuerdo en Canelones - Acuerdo "20 de Mayo" Unión Popular (1/1)

EVAL	PASA A: DESTINO	FECHA	RECIBE	SALIDA: FECHA	SE CONFECCIONO	DESTINO	REFERENCIA	FECHA
-	archivo					Sindical		18-10-89
-6	archivo					Militar		
B-6	archivo					Militar		
B-6	archivo					Militar		
B-6	archivo					Militar		
-	archivo					Militar		
B-6	archivo					Educación - Militar		
A-2	archivo					Militar - Sicosocial		
A-2	archivo					Militar - Sicosocial		
A-2	archivo					Militar - Sicosocial		
A-2	archivo					Militar - Sicosocial		
A-1	archivo						2392 - 2365	23-10-89
-	archivo						2562 - 2341	
-	archivo						3101	
-	Antecedentes	18/10/89	Cbo. Martínez (ID)		VER 8903757 VER 8903761 VER 8903758			
							8903743	
	ARCHIVO			10-10-89		Militar F1 SUB DIRECTOR INT. F2 8910III, F3 8910II		18-10-89
	ANTECEDENTES	18-10-89	Soto Ortiz		VER RE. 8903824 RE 8903953 VER RE. 8903828			
	~~Militar~~ Archivo			20/10/89	Bove	Militar		23-10-89
A-2	archivo	-	-			Militar		
A-1	archivo					Militar		
-	archivo					Sicosocial (Barrial)		
-	campo político	19/10/89						

R.E.	FECHA	Nº ENT. SEC.	HORA ENT	PROCEDENCIA		ASUNTO
8903617	19 OCT. 1989	—				El País 10/10/89 - Candidatos de Hitler en Aoclen : Victor de los Santos (intendente) - Roberto Rodríguez (2da Intendencia
8903618	"	—				La Hora Popular - 10/10/89 - Soc. al Cristianos con MNR - ruptura irreversible en T. y Tres (1/1)
8903619	"	—	0740	Fuerzas C. Político	ENT/DIST.	La Hora Popular - 10/10/89 - Pachequistas de Rocha expresan a Batlle - Vaz Ferreira - Tisdini - Romano excesos lista
8903620	"	—				El día - 6/10/89 - Luis Pozzolo acto electoral en Mercedes (1/1)
8903621	"	—				El día - 11/10/89 - Jorge Fernandez Interpelará a Eduardo Malaquina - Falto - (1/1)
8903622	"	3670	9hs			Sol. de Antecedentes 84/89 09 oct 89 (1/2)
8903623	"	3671				Sol. de Ant. 1185/89 12 oct 89 (1/2)
8903624	"	3672		C.G.A.	ENT/DIST	Sol de Antec. 1186/89 12 oct 89 (1/2)
8903625	"	3673				Sol de Ant. 1187/89 12 oct 89 (1/2) RESERVADO
8903626	"	3674				Sol. de Ant. 1189/89 13 oct 89 (1/2)
8903627	"	3675		SS. FF. AA.		PI Sol de Ant. 58/89 18 oct 89 (1/5) (R.E. 8904803)
8903628	"	3676				PI Sol de Ant. 79/89 18 oct 89 (1/23)
8903629	"			DPTO I AGIA.	ENT/DIST.	Memo sobre Posible establecimiento Mural del MLN-T
8903630	"	3678		DNII		P. 291/89 19 oct 89. - (1/3)
8903631	"	3679		BNII		P. 292/89 19 oct 89. (1/3
8903632	"	3677		Grp. Art. Nº 1. SS. FF. AA.	ENT/DIST.	PEI 70/89 - Actividades de fin de semana 18 oct 89. (1/2)
8903633	"	3681				PEI 329/89 - Adhesiones en entrevista e inmediatas que se dan (1/2)
8903634	20 OCT. 1989	—	1030	Dpto. I (INT)	ENT/DIST.	Memo 19/10/89 - Volantes distribuidos en la Escuela Nº 177 Y Jefes Cuerpo el 18/10/89 (1/5) (Derivado
8903635	"	—				Memo 18/10/89 - Mj. Rafael Fernandez Rodriguez (CPT) 1/3 (Archivo)
8903636	"		1330	DPTO III ReI	ENT/	Memo 882/89 Actividades de la Izquierda en la Tefe. 20/oct/89 (1/1)
8903637	"			DPTO III ReI	DIST	Memo 884/89 PARTES de la BNII - Memorandum operacional Nº 267/89, 271, 282 y 283/89. 20,
8903638	"	3682		CA. C/INF. DPTO II EME		Solicita Antecedente Nº 49/89 19 oct 89. (1/1)
8903639	"			PRENSA MILITAR.		La JUVENTUD. Reparte a Dto. RUBIO. candidato al Senado por el '76' 13/10/89 1/2
8903640	"			PRENSA POLITICO.		La REPUBLICA - F.A. partido candidatura comunista en San José. - 29/SET/89. 1/1.
8903641	"					La H. Pop. Juan Carlos ARISTONDO "Forma el frente progresista dentro del F.A. 13/10/89.
8903642	"					La H. Pop. Carlos SACCA. Secretario del PCU en Argentina - 13/10/89. 1/1
8903643	"				ENT	MUTE AHARBO. L. POSADAS y CRISEL BARRANQUET: SOBRE QUIEN ES PROGRAMA NAL. DE SALVACION 11 oct
8903644	"		1830	PRENSA MILITAR		" " LA LUCHA CRECE DESDE EL PIE. 18 oct 89. 1/1.
8903645	"					" " Fallo del Concurso Narrativa infantil TAE 1989. 18/10/89. 1/1.
8903646	"					" " de "Modernización" en Sala de Plaza. 18/10/89. 1/3
8903647	"					" " Celan los Actos 18/10/89. 1/1.
8903648	"					EL DIA. Montevideo : Lineas en la democracia 10/10/89. 1/3.

EVAL	PASA A: DESTINO	FECHA	RECIBE	SALIDA: FECHA	SE CONFECCIONO	DESTINO	REFERENCIA	FECHA
	Cuerpo político	19/10/89	de Parins					
	ANTECEDENTES	19.10-89	Sgto N.7		RE 8903947 RE 8903946 RE 8903944 VER RE 8903823 RE 8903945 Memo (A) 1280/89 Memo (A) 1281/89	SS. FF. AA. SS. FF. AA.	8903755 8903773	
C-3	ARCHIVO			19.10-89	FOTOC.	C. MILITAR		23-10-89
	ARCHIVO			19.10-89	FOTOC.	C. MILITAR — Sicosocial		
	ARCHIVO			19.10-89	FOTOC.	C. MILITAR — Sicosocial		
A-2	ARCHIVO			20/10/89	FOTOC.	Militar - Político (lo dispuso cap. Sepúlveda)		
A-2	archivo					Militar		
A-1	archivo			20/10/89	FOTOC.	Militar: Sicosocial - Sector Educación		
B-2	archivo					Militar		
C-3	ARCHIVO			20/10/89	FOTOC.	MILITAR		
	SICOSOCIAL							
	ANTECEDENTES	20/10/89	Sgto N.7 SS.		RE 8903957			
	ARCHIVO			20/10/89	FOTOC.	MILITAR POLITICO MILITAR		23-10-89

EVAL	PASA A: DESTINO	FECHA	RECIBE	SALIDA FECHA	SE CONFECCIONO	DESTINO	REFERENCIA	FECHA
	Cuerpo político	19/10/89	Sto Parins					
	ANTECEDENTES	19.10-89	SGTO N.7		RE 8903947 RE 8903946 RE 8903944 VER RE 8903823 RE 8903945 Memo (A) 1280/89 Memo (A) 1281/89	SS. FF. AA. SS. FF. AA.	8903755 8903773	
C-3	ARCHIVO			19.10-89	FOTOC.	C. MILITAR		23-10-89
	ARCHIVO			19.10-89	FOTOC.	C. MILITAR — SICOSOCIAL		
	ARCHIVO			19.10-89	FOTOC.	C. MILITAR — SICOSOCIAL		
A-2	ARCHIVO			20/10/89	FOTOC.	Militar - Político (lo dispuso cap. Sepulveda)		
B-2	archivo					Militar		
A-1	archivo			20/10/89	FOTOC.	Militar - Sicosocial - Sector Educación		
B-2	archivo					Militar		
C-3	ARCHIVO			20/10/89	FOTOC.	MILITAR		
	SICOSOCIAL							
	ANTECEDENTES	20/10/89	SGTO N.7 SS.		RE 8903957			
	ARCHIVO			20/10/89	FOTOC.	MILITAR POLITICO MILITAR		23-10-89

EVAL	PASA A: DESTINO	FECHA	RECIBE	SALIDA FECHA	SE CONFECCIONO	DESTINO	REFERENCIA	FECHA
	Cuerpo político	19/10/89	de Parins					
	ANTECEDENTES	19-10-89	Sgto Niz		RE 8903947 RE 8903946 RE 8903944 VER RE 8903823 RE 8903945 Memo (A) 1280/89 Memo (A) 1281/89	SS. FF. AA. SS. FF. AA.	8903755 8903773	
C-3	ARCHIVO			19-10-89	FOTOC.	C. MILITAR		23-10-89
	ARCHIVO			19-10-89	FOTOC.	C. MILITAR — SICOSOCIAL		
	ARCHIVO			19-10-89	FOTOC.	C. MILITAR — SICOSOCIAL		
A-2	ARCHIVO			20/10/89	FOTOC.	Militar - Político (lo dispuso cap. Sepúlveda)		
A-2	archivo					Militar		
A-1	archivo			20/10/89	FOTOC.	Militar Sicosocial — Sector Educación		
B-2	archivo					Militar		
C-3	ARCHIVO			20/10/89	FOTOC.	MILITAR		
	SICOSOCIAL							
	ANTECEDENTES	20/10/89	Sgto Niz SS.		RE 8903957			
	ARCHIVO			20/10/89	FOTOC.	MILITAR POLITICO MILITAR		23-10-89

R.E	FECHA	Nº ENT SEC.	HORA ENT.	PROCEDENCIA	ASUNTO
8903649	20 OCT. 1989			PRENSA - ENT	La RPBCA: Convergencia Socialista postula a Nancy Esparsandín a la Presidencia. 18 oct 89. 1/
8903650					La A. Pop. Un exento Uruguayo en la RDA por Juan Carlos Mondragón 7 oct 89. 1/
8903651					AQUI. Imprenta Editorial Cooperativa 26/set/89. 1/1.
8903652					La JUVENTUD. Entrevista a Oscar Ruiz 13 oct 89. 1/2.
8903653					MATE AMARGO. Aniversario de la desaparición física de "Cacho" BOTTARO. 11 oct 89. 1/
8903654					La RPBCA. con Jorge IRISITY. 10 oct 89. 1/1.
8903655					La RPBCA - Gamón WETTSTEIN se incorporó a VERTIENTE. 11/10/89 1/1
8903656					COMPAÑERO. Un serio compromiso social por Eugenio B. CAFARO 11/10/89 1/1
8903657					La HORA POP. Espacio fronteamplista recoge legado de Michelini y Erro. 11/10/89. 1/1.
8903658					MATE AMARGO. Mujeres en movimiento - Ocupaciones: cuando cambia todo el ritmo 11/10/89 1/
8903659					MATE AMARGO. Una experiencia para vivir con los cinco sentidos 11 oct 89.
8903660					La HORA POP. Grupo de vecinos en Nuevo París transformó basural en huerto. 8 oct 89. 1/1
8903661					EL DIARIO - Elías TURUBICH, en ex44. 6 oct 89. 1/2.
8903662					La HORA POPULAR. Margarita MICHELINI aparta foto con compañera "POLO" 15 oct 89 1/1.
8903663	23 OCT. 1989	3686	0715	Grupo Art. Nº 1 ENT/DIST	PEI 72/89. 17/10/89. Marcha con antorchas por el conflicto de los maestros. Calforu y la Aurora (1/2) Se da texto Tancel
8903664	" "	3698		D. E. II ENT/DIST	PEI 161/89. artículo del Diario "Crónicas" de C. Mercedes. estudio de encuestas realizadas por el Ejército Elecciones Nac. Resultado DS.
8903665	" "	3690		D. N. I. I. ENT/DIST	Parte de Nov. Diarias Nº 293/20/oct/89 (1/4)
8903666	" "	3680		S. S. FF. A A ENT/DIST	P. EI 330/89 (amplia PEI 77/89) Ref. Marcelo Córdoba, ascenso equip. a Sgto. (1/2)
8903667	" "	3693		E-2 ENT/DIST	Sol. Aut. Nº 404/89 - 17/10/89 (1/1) Reservado.
8903668	" "	3692		E-2 ENT/DIST	Sol. Aut. Nº 403/89 - 17/10/89 (1/1) "
8903669	" "	3691		E-2 ENT/DIST	Sol. Aut. Nº 402/89 - 17/10/89 (1/2) "
8903670	" "	3688		S. S. FF. A A (Dpto. II) ENT/DIST	P. I. Nº 80/89 (19/10/89) - Reservado. 1/22 (RE 8904803)
8903671	" "	-		Dpto. I. (Antecedentes) ENT/DIST	Memo (A) 1200/16/10/89 Contesta Sol Aut. 305/89 (c/a) 1/2 (secreto) -
8903672	" "	-	0940	Dpto. I / DGID / Antecedentes ENT/DIST	Memo (A) 1265/20/10/89 - Contesta Oficio Nº 8/89 (1/3) RE. 8903582
8903673	" "	-			Memo (A) 1202/19/10/89 - " Nota S/N. 13/9/89 (1/2) RE 8903325
8903674	" "	-			Memo (A) 1222/18/10/89 - " " " 5/10/89 (1/1) RE 8903429
8903675	" "	-			Memo (A) 1203/16/10/89 - " " " 25/9/89 (1/2) RE. 8903316
8903676	" "	-			Memo (A) 1217/17/10/89 - " Sol. Aut. 1180/89 (1/1) RE. 8903420
8903677	" "	-			Memo (A) 1248/18/10/89 - " Oficio 632/89 (1/2) RE. 8903521
8903678	" "	-			Memo (A) 1246/17/10/89 - " Sol. Aut. 43/89 (1/3) RE. 8903498
8903679	" "	-			Memo (A) 1234/18/10/89 " " " 386/89 (1/2) RE 8903460
8903680	" "	-			Memo (A) 1237/18/10/89 " " " 389/89 (1/2) RE. 8903463

secreto

EVAL	PASA A: DESTINO	FECHA	RECIBE	SALIDA FECHA	SE CONFECCIONO	DESTINO	REFERENCIA	ARCH FECHA
	ARCHIVO			20.10.89	FOTOC.	MILITAR		23-10-89
A-2	archivo	=	=			Judicial - BXX		25-10-89
B-2	archivo	=	=			Militar		
—	archivo	=	=			Judicial - Militar		
A-1	BXX	=	=				8900826	
—	Antecedentes	23/10/89	Cbo Martinez (ID)		RE 8903963			
—					RE 8903958			
—					RE 8903959			
—					VER 8903760			
—	apto. III (OP)	=	=					
—	SRPM							
—	MDN							
—	MDN							
—	MDN							
—	PNN							
—	S.V. FFAA							
—	E-2							
—	E-2							
—	E-2							

8903681	23 OCT. 1989	–			Memo (A) 1208 / 18/10/89 - Contesta Sol. Aut. 374/89 (1/1)		RE 8903328
8903682	"	–			Memo (A) 1239 / 17/10/89 - " " " 42/89 (1/1)		RE 8903465
8903683	"	–			Memo (A) 1236 / 17/10/89 " " " 388/89 (1/1)		RE 8903462
8903684	"	–			Memo (A) 1232 / 17/10/89 " " " 384/89 (1/2)		RE 8903458
8903685	"	–			Memo (A) 1207 / 17/10/89 " " " 373/89 (1/2)		RE 8903327
8903686	"	–			Memo (A) 1206 / 19/10/89 " " " 372/89 (1/3)		RE 8903326
8903687	"	–			Memo (A) 1211 / 19/10/89 " " " 378/89 (1/2)		RE 8903371
8903688	"	–	0940	Dpto. I / Antecedentes	Memo (A) 1238 / 20/10/89 " " " 390/89 (1/2)	Secreto	RE 8903464
8903689	"	–			Memo (A) 1212 / 20/10/89 " " " 379/89 (1/2)		RE 8903372
8903690	"	–			Memo (A) 1233 / 20/10/89 " " " 385/89 (1/2)		RE 8903459
8903691	"	–			Memo (A) 1241 / 17/10/89 " " " 138/89 (1/2)		RE 8903493
8903692	"	–			Memo (A) 1244 / 17/10/89 " " " 141/89 (1/2)		RE 8903496
8903693	"	–			Memo (A) 1245 / 17/10/89 " " " 142/89 (1/1)		RE 8903497
8903694	"	–			Memo (A) 1240 / 18/10/89 " " " 137/89 (1/2)		RE 8903492
8903695	"	–			Memo (A) 1242 / 19/10/89 " " " 139/89 (1/2)		RE 8903494
8903696	"	–			Memo (A) 1243 / 17/10/89 " " " 140/89 (1/1)		RE 8903495
8903697	"	–			Memo (A) 1204 / 16/10/89 " NOTA S/N 25/9/89 (1/2)		RE 8903317
8903698	"		1330	Prensa Militar	Palabra Socialista: La Campaña Mundial en Nuestro País. – AGO/89 1/1		
8903699	"	3703	1530		Sol. de Aut. Nº 405/89. 19 oct 89 (1/1)		
8903700		3704			Sol. de Aut. 406/89. 19 oct 89. (1/2)		
8903701		3705		Dpto II EMF	Sol. de Aut. 407/89. 19 oct 89. (1/2)	Reservado.	
8903702		3706			Sol. de Aut. 408/89 19 oct 89. (1/2)		
8903703		3707			Sol. de Aut. 409/89. 19 oct 89 (1/2)		
8903704	"	–			Memo 887/89. Clases abiertas impartidas por maestros que se encuentran de paro (1/		
8903705		–		Dpto III DGID.	Memo 889/89 " " " " " " " " " 20/oct/		
8903706	"	–			Memo 890/89 " " " " " " " " " " 23/10/		
8903707	"			Dpto I - DGID.	Memo Acto de MPP. 23 oct 89 (1/1)		
8903708	"				Memo Frente Social del MLN-T - Zonal Canelones. 19 oct 89 (1/1)		
8903709	"		1400	Dpto I DGID.	Memo Docentes izquierdista en Liceo 10 Nocturno 23 oct 89. 1/2		
8903710	"			Dpto I DGID	Memo Movimiento por la Tierra. 23 oct 89 1/1		
8903711	"				Memo C x 44 (programa conducido por Dr. "Banana" González) 23/10/89 1/1		
8903712	"				Memo Docentes izquierdistas en el Liceo Dptal de Rivera, Dra Celia E. Pomoli 23 oct 89. 1		

ENT/DIST

ENT/DIST

ENT/DIST

	E-2				
	E-2				
	E-2				
	E-2				
	E-2				
	E-2				
	E-2				
	E-2				
	E-2				
	E-2				
	A-2				
	A-2				
	A-2				
	A-2				
	A-2				
	A-2				
	MON				
	ARCHIVO	23/10/89	FOTOC.	F1 SIROSORIAL	25-10-89
			VER RE 8903822		
			RE 8903960		
	ANTECEDENTES		RE 8903962		
			RE 8903961		
			RE 8903956		
F2	ARCHIVO	23-10-89	FOTOC.	F3 EDUCACION	
F2	ARCHIVO	23-10-89	FOTOC.	F3 MILITAR - F4 - EDUCACION	
I2	ARCHIVO	23-10-89	FOTOC.	F3 MILITAR - F4 - EDUCACION	
	ARCHIVO	23-10-89	FOTOC.	F1 MILITAR	25-10-89
	ARCHIVO				
	ARCHIVO	23 10 89	FOTOC.	EDUCACION	
	ARCHIVO	23 10 89	FOTOC.	MILITAR	
	ARCHIVO	23-10-89	FOTOC.	MILITAR	
	ARCHIVO	23-10-89	FOTOC.	EDUCACION - MILITAR	

E-2					
E-2					
E-2					
E-2					
E-2					
E-2					
E-2					
E-2					
E-2					
E-2					
A-2					
A-2					
A-2					
A-2					
A-2					
A-2					
MON					
ARCHIVO	23/10/89	FOTOC.	F1 SIROSORIAL		25-10-89
		VER RE 8903822			
		RE 8903960			
ANTECEDENTES		RE 8903962			
		RE 8903961			
		RE 8903956			
F2 ARCHIVO	23-10-89	FOTOC.	F3 EDUCACION		
F2 ARCHIVO	23-10-89	FOTOC.	F3 MILITAR - F4 - EDUCACION		
I2 ARCHIVO	23-10-89	FOTOC.	F3 MILITAR - F4 - EDUCACION		
ARCHIVO	23-10-89	FOTOC.	F1 MILITAR		25-10-89
ARCHIVO					
ARCHIVO	23 10-89	FOTOC.	EDUCACION		
ARCHIVO	23 10-89	FOTOC.	MILITAR		
ARCHIVO	23-10-89	FOTOC.	MILITAR		
ARCHIVO	23-10-89	FOTOC.	EDUCACION - MILITAR		

8903713	24 OCT. 1989	3700		DNI I		P. de Nov. Diarios N° 294 de fecha 21/10/89 (1/5)
8903714	"	3701		D.N.I.I		P. de Nov. Diarios N° 295 " " 22/10/89 (1/2)
8903715	"	3702		D.N.I.I		P. de Nov. Diarios N° 296 " " 23/10/89 (1/1)
8903716	"	3696		D.E.I.		B.E.I. 283/89 - 2/9/89 - Carmen Berasmendi (candidata Democracia Avanzada) salió de CX 12 Radio Oriental (1/
8903717	"	3695		DE.I		PEI. 282/89 - 5/10/89 - elecciones en el Sindicato Unico de la ANP [SUNAP - Adj. listas 1 y 36 (1/9)
8903718	"	3718		DEI		PEI 284/89 - CLAEH (centro latino americano de economía humana) realizando un curso sobre "Fuerzas Armadas" y Sistema Político en Uruguay" (-
8903719	"	-				Hemo. 892/89. William Otero y otro fueron expulsados de la lista 17 de UTC. FOT por realizar un foleo (1/1)
8903720	"	-				Hemo. 893/89. Ref. Gral. J. Varela - Fonel III - Alvaro (Nov.) - Julio Rosas (1/1)
8903721	"	-	0930			Hemo. 894/89. Ref. Gral. E. Fernández Huidobro - Danilo Astori - Eduardo Viera (1/1) : Hcr
8903722	"	-		Dpto. III / ReI	ENT/DIST.	Hemo. 895/89. Ref. Gral. "Pepe" Somma habría hurtado dinero del diario "Latinoamericano" (1/1)
8903723	"	-				Hemo 896/89 - Hemerario "La Unidad" N° 47/6/oct/89 (1/1)
8903724	"	-				Hemo. 897/89 - Adj. Hemerario del S.T. "Tribuna de los Trabajadores" N° 44/12/9/89 y Manifiesto extraordinario del PIT.
8903725	"	-				Hemo. 898/89 - Contrato EEI Dpto. I - Enrique Astori (F.A.) se incluirá en todas las listas del F.A. como primer candidato al
8903726	"	-		Dpto. III (OP)	ENT/DIST	Hemo 901/89 - Clases abiertas y reuniones de Padres y Maestros (1/1)
8903727	" "	-				Hemo 900/89 - Citación por parte del CODICEN a Inspectores en Gral. Paro - de la Enseñanza (1/1)
8903728	"	3716	1140	3da. Div. EMGA	ENT/DIST	Sol. Información N° 71/89 (1/2)
8903729	"			DPTO I		Doc. Rueda Casa. 24 oct 89. 1/
8903730	"		1630	DPTO I		B.I 27/89. Sol de datos patronímicos y registros fotográficos de personas varias 20 oct PP
8903731	"	3709		DE I		BEI 285/89 Propone del cuerpo de bomba del SODRE para el 16 PIP - 20/10/89 (1/3)
8903732	"	3710		DE I	ENT/	B.E.I 286/89 Información obtenida de un Doc. Interno del PIT. CNT - 20/10/89 (1/3)
8903733	"	3711		DE I	DIST	PEI 287/89. "Fidelio de la Mora" org. por el PCU - 1/7.
8903734	"	3712		DE I		PEI 288/89 Inf. a través de MAM de que - PCU tendría 6 TAXIS Lissat en Secuestro 20/10/89 (1/
8903735	"	3717		DNI		B. 287/89. 24 oct 89. (1/4)
8903736	25 OCT. 1989	3708	0740	Dpto. II / EME	ENT/DIST	PEI 49/1/89 - Manifestaciones de la Dra. Virginia De Souza patrocinante a Ref. Médico frente Referendum y Voto a la FOT (1/
8903737	"	3719		Dpto. I (Jefe) - Cr. C (Ref.) Ejército	ENT/DIST	PEI 74/89 - Confinamiento ofrecido por Sr. Vázquez ubicado en el Km. 51 de la Ruta 1 el 19/OCT/89 - hay publicación titulada "Ro
8903738	"	-		Dpto. I (Jefes)	ENT/DIST	Hemo N/N - 25/10/89 - 15/OCT/89. Viene a ser adherente de Radio Panamericana en Sandalé ubicado Dpto. Tacuarembó (1/
8903739	"	-	1130		ENT/DIST	Hemo 904/89 - Ref. Gral. Hugo Cores - MPP - Santiago Rosanna diario La Hora Popular - Rafael Rodríguez - Lasalle - C
8903740	"	-		Dpto. III / ReI	ENT/DIST	Hemo 905/89 - 17/10/89 - Asamblea Gral. UTC. FOT en P. Sud. Reunión (1/9)
8903741	"	-		Dpto. III (OP)	ENT/DIST	Hemo 906/89. Recorrido por locales de Clases abiertas y por las inspecciones docentes (1/5)
8903742	"			DPTO I Adj.	ENT/DIST	BEI 289/89. 24 oct 89. (1/2) (DE. 8903736) ESTABLECIMIENTO SECRETO:
8903743	"	"		DPTO I Adj.	ENT/DIST	Hemo (A) 1268/89. 23 oct 89. (1/3) (8903602) Contesta Sol. N° 77/89. R. SEC. 364
8903744	26 OCT. 1989	3729	0645	DNI	ENT/DIST	P. de Nov. Diarios N° 298 de fecha 25/10/89 (1/4)

EUAL							
—	archivo				Sociocul - Militar		
—	archivo				Sociocul - Militar		
—	archivo				Sociocul - Militar		
F-2	archivo				Militar		
A-1	archivo				Juridical		
A-2	archivo				Militar	3774	
—	archivo	(Copia 1)	24/10/89	Foto C.	Juridical		
B-6	archivo	copia 1			Militar		25-10-89
C-6	archivo	copia 1			Judicial		
B-6	archivo	copia 1			Militar		
B-6	archivo	Copia 1		Ejemplar comprado por el Opto para facilitar (sup Segunda)			
B-6	archivo	Copia 1			Militar		
—	archivo	Copia 1			Político		
—	archivo (copia 2)				Educación		
—	archivo (Copia 1)				Educación		
	antecedentes	24/10/89	Ver Martínez (FD)	Ver. RE. 8903762			
	ARCHIVO		24-10-89	Fotoc.	Militar - SUB STOK. MIL. 88 C II y 88 C III		27-10-89
	ARCHIVO		24-10-89	Fotoc.	Dirección Nal. de Identificación Civil		
E-2	ARCHIVO		24-10-89	Fotoc.	Militar		
F-2	ARCHIVO		24-10-89	Fotoc.	Militar		25-10-89
A-2	ARCHIVO		24-10-89	Fotoc.	Militar		
F-2	ARCHIVO		24-10-89	Fotoc.	Militar		
—	ARCHIVO		24-10-89	Fotoc.	Militar - Suboficial		
B-2	ARCHIVO		24-10-89	Fotoc.	Militar - 88 C II	(Ver RE. 8903742)	27-10-89
B-2	archivo	(copia)	30/10/89	Fotoc.	Mov Sociocul - Militar		25-10-89
B-2	archivo		25/10/89	Fotoc.	Militar		27-10-89
—	ARCHIVO		25/10/89	Fotoc.	Militar		
—	ARCHIVO		25/10/89	Fotoc.	Militar		27-10-89
—	ARCHIVO		25/10/89	Fotoc.	Militar		
B2	ARCHIVO		25/10/89	Fotoc.	Militar	(Ver RE 8903736) 38850	
	SS. F.F.A.A.				SS FFAA	8903602	
•	archivo		26/10/89	Fotoc.	Sociocul - Militar		27-10-89

8903745	26 OCT. 1989	-	0730	EUT/DIST	- Memo (A) 1949/89 (24/10/89) Cumplido	T.I. 351/89 (1/2) (RE. 8903536) - Doc. Adm. 305 (secreto)
8903746	"	-		EUT/DIST	Memo (A) 1250/24/10/89 -	Cumplido T.I. 354 (1/2) - (RE. 8903537) - Doc. Adm. 308 (secreto)
8903747	"	-		EUT/DIST	Memo (A) 1251/24/10/89 -	" T.I. 356/89 (1/1) (RE 8903538) - Doc. Adm. 313 (secreto)
8903748	"	-		Dpto. I (Cuba y demás) EUT/DIST	Memo (A) 1263/23/10/89 -	Cumplido Sol. Aut. 399/89 (1/2) (RE8903580) - (Secreto)
8903749	"	-		EUT/DIST	Memo (A) 1214/24/10/89 -	" " " 382/89 (1/2) (RE8903374) - (Secreto)
8903750	"	-		EUT/DIST	Memo (A) 1229/24/10/89 -	" " " 63/89 (1/2) (RE8903455) - (Secreto)
8903751	"	3725	0745	EUT/DIST	Sol. Aut. 410/23/oct/89 (1/1) - Reservado	
8903752	"	3726		E-2 EUT/DIST	Sol. Aut. 411/23/oct/89 (1/1) - Reservado	
8903753	"	3727		EUT/DIST	Sol. Aut. 412/23/oct/89 (1/1) - Reservado	
8903754	"	-	1115	Dpto. III (OR) EUT/DIST	Memo 823/89 - Cumplido. PI 20/89 - 24/10/89 - Sol. Traseos confirmados. Posible o vinculados con el MCN(T) 1/14	
8903755	"		1215		Memo (A) 1280 cumplido 24/10/89 - Sol. 8/89. (1/3) (R.E 8903627) Secreto.	
8903756	"				Memo (A) 1224 24 oct 89. cumplido Sol. 10º 71/89. (1/3) (RE. 8903632) Secreto	
8903757	"				Memo (A) 1226 23 oct 89 " " " 74/89. (1/3) (R.E 8903599) SECRETO	
8903758	"				Memo (A) 1268/89. 23 oct 89 " " " 76/89 (1/3) (R.E 8903601) Secreto	
8903759	"				Memo (A) 1258/89. 25 oct 89 " " " 73/89. (1/7) (R.E. 8903549) Estricta	
8903760	"			EUT/DIST	Memo (A) 1286/89. 26 oct 89 " " " 80/89. (1/11) (RE. 8903670) "	
8903761	"			Dpto I - BGID.	Memo (A) 1267/89. 23 oct 89 " " " 75/89. (1/7) (RE 8903600) Secret	
8903762	"		1230		Memo (A) 1292/89. 26 oct 89 " " " 81/89. (1/1) (RE 8903728) Secr	
8903763	"				Memo (A) 1231/89 24 oct 89 " " " 65/89. (1/2) (RE 8903457) Secr	
8903764	"				Memo (A) 1230/89. 24 oct 89 " " " 64/89. (1/2) (RE. 8903456) Secr	
8903765	"				Memo (A) 1254/89. 24 oct 89 " " " 394/89. (1/1) (RE 8903541) Secr	
8903766	"				Memo (A) 1213/89 24 oct 89 " " " 380/89 (1/2) (RE 8903373) Secr	
8903767	"				Memo (A) 1252/89 24 oct 89 " " " 391/89. (1/1) (RE 8903539) Secr	
8903768	27 OCT. 1989		0810	DPTO III	Memo 868/89. Organización de pícaros (enviado a través de Inteligencia José Batlle y Ordóñez (ESM) - Se adjunta Correspondencia recibida	
8903769	"	3741		SS FF AA.	RE 1 332/89. Sol. de Info de hecho Honda Mat: 26895 o 76935. 23 oct 89 (1/2)	
8903770	"	3742		SS FF AA.	RE 1 333/89. Retiro de documentación de personal subalterno para ser enviado en oportunidad	
8903771	"			DPTO III EUT/DIST	Memo 914/89 Pase de Mantos 26/10/89. (1/1)	
8903772	"			DPJC	8. 299/89. 26 oct 89 (1/4)	
8903773	"			DPTO I BGID. EUT/DIST	Memo (A) 1281/89. 27 oct 89. Cumplido Sol. 79/89. (1/7) (R.E 8903628) Estricta	
8903774	"	3745		BGI	PE 1 387/89. En el CLAEH se realizó curso sobre "FFAA. y Sistema Político en Uruguay" 20 oct 89	
8903775	"			DPTO I BGID	Memo (A) 1294/89. 27 oct. 89. Responde a Sol. Aut. Nº 320. 1/1 Secr	
8903776				DPTO I B	Memo (A) 1295/89. 27 oct 89 " " " 322/89. 1/1 Secr	

	Dpto. IV								
	Dpto. IV								
	Dpto. IV								
	E-2								
	E-2								
	EMGA								
	Antecedentes	26/10/89	Cbo Martínez (ID)		RE 8903948 RE 8903955 RE 8903951				
	Archivo	=	=	26/10/89	Fotoc.	Militar		8902741	27-10-89
	SS. FF. AA.								
	SS FF. AA.								
	SS. FF. AA.								
	SS. FF. AA.								
	SS. FF. AA.								
	SS. FF. AA.								
	SS. FF. AA.								
	EMGA								
	EMGA								
	EMGA								
	E-2								
	E-2								
	E-2								
	Militar								
A-1	Archivo			27 oct 89	VER RE 8904000 Fotoc.	Militar	Antecedentes (3/11/89)		30-10-89
A-1	Archivo			27 oct 89	Fotoc.	Militar			
	Archivo			27 oct 89	Fotoc.	Educación	Sindical		
	Archivo			27 oct 89	Fotoc.	Militar	Sicosocial		
	SS. FF. AA.							8903628	
	Archivo			25 oct 89	Fotoc.	Militar		8903718	30-10-89
	Dpto III								
	Dpto III								

	Dpto. IV								
	Dpto. IV								
	Dpto. IV								
	E-2								
	E-2								
	EMGA								
	Antecedentes	26/10/89	Cbo Martinez (ID)		RE 8903948 RE 8903955 RE 8903951				
	Archivo	=	=	26/10/89	Fotoc.	Militar		8902741	27-10-89
	SS. FF. AA.								
	SS FF. AA.								
	SS. FF. AA.								
	SS. FF. AA.								
	SS. FF. AA.								
	SS. FF. AA.								
	SS. FF. AA.								
	EMGA								
	EMGA								
	EMGA								
	E-2								
	E-2								
	E-2								
	Militar								
A-1	Archivo			27 oct 89	Ver RE 8904000 Fotoc.	Militar	Antecedentes (3/11/89)		30-10-89
A-1	Archivo			27 oct 89	Fotoc.	Militar			
	Archivo			27 oct 89	Fotoc.	Educacion	Sindical		
	Archivo			27 oct 89	Fotoc.	Militar	Sindical		
	SS. FF. AA.							8903628	
	Archivo			25 oct 89	Fotoc.	Militar		8903718	30-10-89
	Dpto III								
	Dpto III								

	Dpto. IV							
	Dpto. IV							
	Dpto. IV							
	E-2							
	E-2							
	EMGA							
	Antecedentes	26/10/89	Cbo Martínez (ID)		RE 8903948 RE 8903955 RE 8903951			
	Archivo	=	=	26/10/89	Fotor	Militar	8902741	27-10-89
	SS. FF. AA.							
	SS. FF. AA.							
	SS. FF. AA.							
	SS. FF. AA.							
	SS. FF. AA.							
	SS. FF. AA.							
	SS. FF. AA.							
	EMGA							
	EMGA							
	EMGA							
	E-2							
	E-2							
	E-2							
	Militar							
A-1	Archivo			27 oct 89	Ver RE 8904000 Fotor	Militar	Antecedentes (3/11/89)	30-10-89
A-1	Archivo			27 oct 89	Fotor	Militar		
	Archivo			27 oct 89	Fotor	Educación	Sindical	
	Archivo			27 oct 89	Fotor	Militar	Sensorial	
	SS. FF. AA.						8903628	
	Archivo			25 oct 89	Fotor	Militar	8903718	30-10-89
	Dpto III							
	Dpto III							

8903777				DPTO I	DGIA.	Memo (a) 1295 ... Responde a Sol. 319/88 27 oct 88 1/2. Secreto	
8903778	-			DPTO I	DGIA	Memo (a) 1296 ... " " " 323/88 27 oct 88. 1/1) "	
8903779	30 OCT. 1989	3756		SSFFAA	Dpto II ENT/DIST	PEI 335/89 - Panfleto titulado "los trabajadores del CASHU a la opinión pública /oct/89 (1/3) Reservado	
8903780	"	3757		SSFFAA	Dpto. II ENT/DIST	PEI 336/89 - Adhesiones en automotores e inmuebles (1/2) Reservado	
8903781	"	3754		D.E.I.	ENT/DIST	PEI 291/89 - 14 y 12/oct. fue visto en el estacionamiento del H.CFFAA. vehículo FIAT 147. Mat. 231.344, se para frente presentó el comando de CX 44 (1/1)	
8903782	"	3753		D.E.I	ENT/DIST	PEI 290/89 - Integrantes de la lista 15 presentada en las elecciones llevadas a cabo el 1/10/89 en la Empresa COT SU	
8903783	"	3755		SSFFAA	Dpto. II ENT/DIST	Pedido de informes 81/89 (1/2)	
8903784	"	3747	3800	E-2	ENT/DIST	Sol. Dut. 413/89 (1/1)	
8903787	"	3748		E-2	ENT/DIST	" " 414/89 (1/1)	
8903786	"	3749		E-2	ENT/DIST	" " 415/89 (1/1)	
8903787	"	8909803		Dpto. II	DGIA ENT/DIST	I-I. 318/89 Sol. Dut. de Juan J. Montano (1/1)	
8903788	"	-		Dpto. I	DGIA ENT/DIST	Memo del 23/10/89. - Origen DNII/24/10/89. Asunto: Conflicto en la Escuela Naval (1/1)	
8903789	"	-		Dpto. I	DGIA ENT/DIST	Memo del 26/10/89. - Personal docente de la Escuela de Suboficiales con tendencias extremistas (1/3)	
8903790	"	3758		Sub/Dpto./Externos	ENT/DIST	Informe 184/89 - Remite informe técnico N: 4/89 del SHA del 25/10/88. (1/9) /complementa el informe	
8903791	"			T-2		Actividad gremial en el liceo Nº 16. 1/1. 31/08/89	
8903792	"			"		Acto del MLN. 7-10-89. (1/1)	
8903793	"			"		Empresas del MLN-T oct/89. (1/2)	
8903794	"					SOBRE NA. - Entrevista a Fernando VAZQUEZ. 26 M. 20 oct 89. (1/1)	
8903795	"					LA H. 80P. 10PP, UA y 20 M. van juntos en Colonia 17 oct 89. (1/1)	
8903796	"					" 30 Aniversario del Instituto Cultural Uruguay-China, habla Hector RODRIGUEZ 20/10/89	
8903792	"					HOJE AMARGO - Leyó los hechos: 23/10/89. 1/1.	
8903798	"					L.H.P. Jamad ISLA, de las "15" se pasó a las 1001 17 oct 89. (1/1) Solicitada por Nicaragua	
8903799	"					BARRICADA INTERNACIONAL. Conferencia dictada por el Sr. Héctor GROS ESPIELL recalcando el Comité Ejec. de	
8903800	"					PALABRA SOCIALISTA Nº 65. La Compañía Mundial en Nuestro País, y SALVEMOS: LA VIDA de WANG DAN. Acc/89	
8903801	"			ART. PRENSA MILITAR		LA H. POP. (EL SEMANARIO) Con Enrique ERRO, "Se inician diferencias por proyecto común" 20/10/89 (1/1)	
8903802	"				ENT.	LA JUVENTUD. "ACTO del '26" en Tacuarembó y proclamación en R.N. de la lista 326. 20/10/89. 1/	
8903803	"					LA JUVENTUD. Concentración en Salto por el 26 M. y Movilizaciones en Melo, del 26 y ANUP. 20/10	
8903804	"					" " " 26 M. visita Mercedes 20/10/89 1/1.	
8903805	"					" " la 326 proclamará en Canelones. 20/10/89. 1/1	
8903806	"					INTERVISTA SOCIALISTA. "El SOL" 19 oct 89 (1/1)	
8903807	"					LA RADIO. 6 U.R. convoca hoy a Canelones independiente, se incorporan "Pepe" Sarno y Leo Massera	
8903808						LA H. POPULAR Frente del FA en Bs As y Sociedad proclaman candidatos y Rdio 20 oct 89.	

	DPTO III						
	DPTO VI						
A-1	archivo			30/10/89	FOTOC	Sindical	31-10-8
A-2	archivo					Militar	
A-2	archivo					Militar	
A-2	archivo					Sindical Militar	
–	antecedentes	30/10/89	Cbo Martínez (ID)		RE 890 3943		
–					RE 890 3949		
–					RE 890 3950		
–					RE 890 3952		
A-2	archivo	–	–	30/10/89	FOTOC	Sindical	
B-6	archivo					Educación	
–	archivo					Militar	3519
B-2	A						
A-2							
A-2							
	ARCHIVO			30/10/89	FOTOC	MILITAR	31-10-89

	FECHA	R. SER.	HORA	PRENSA MILITAR ENT.	
8903809	31 OCT. 1989				
8903810	31 OCT. 1989	3769			
8903811	"	-			
8903812	"	-			
8903813	"	"	0730		
8903814	"	"		Dpto-II (DGI)	ENT/DIST
8903815	"	"			ENT/DIST
8903816	"	"			ENT/DIST
8903817	"	"		M.D.U.	ENT/DIST
8903818	"				
8903819	"				
8903820	"				
8903821	"				
8903822	"				
8903823	"				
8903824	"				
8903825	"				
8903826	"				
8903827	"				
8903828	"				
8903829	"				
8903830	"				
8903831	"				
8903832	1 NOV. 1989				
8903833	"	-			
8903834	"	-			
8903835	"	-			
8903836	"	-			
8903837	"	3767		DNCI	ENT/DIST
8903838	"	3768		DNCII	ENT/DIST
8903839	"	3769		DNCI	ENT/DIST
8902840	"	-		Dpto. I / DGID	ENT/DIST

PTO I - 1611

ENT/DIST

APTO I AGIA. -

PRENSA MILITAR

APTO II 1613

Jefe Dpto I (Sub/Stor - Subteniente) ENT/DIST
Dpto III / ReI ENT/DIST
Dpto III / ReI ENT/DIST
Dpto III / ReI ENT/DIST
Dpto III / ReI ENT/DIST
DNCI ENT/DIST
DNCII ENT/DIST
DNCI ENT/DIST
Dpto. I / DGID ENT/DIST

Lo SUPERVIVO "El 26 fue la Calle" FERNANDO VAZQUEZ 20/10/89. (1/2)
Parte del Diarios Nº: 300/27/10/89 (1/3)
Memo 919/89 - Suf. Gral. Aute. Movilizaciones. Campaña financiera para Marshés. actividades fune. UTE (1/1)
Memo 920/89 (1/1) Vanguardia Nacional Nº: 2/SET/OCT/89 (pasó al archivo Comun PRENSA) 7/8
Memo S/N/30/10/89 - 19/10 - Circulo psicológico mundial de publicidad, profesando realizado por el Colegio latino - Buenos aires
Memo S/N/30/10/89 - 21/10 - fueron entrevistados integrantes de la Coord. anti-racistas - many fotos para el numero en los
Memo S/N/30/10/89 - Fotografías de fune. del H. Clínicos de ideología marxista-leninista (1/2)
Boletín Nº 8749/25/9/89 (1/1)
Boletín Nº: 9568 Reservado / 22/9/89 (1/1)
Memo (A) Nº 1261/89. 30 oct 89 (1/2) contesta SR. Nº: 401/89. (8903578)
" " " 1262/89 30 oct 89 (1/1) " " " 400/89. (8903579)
" " " 1256/89. 27 oct 89 (1/2) " " " 396/89. (8903543)
" " " 1235/89 27 oct 89 (1/2) " " " 382/89. (8903461)
Memo " " 1247/89. 28 oct 89 (1/1) " " " 405/89. (8903699)
" " " 1248/89. 28 oct 89. (1/1) " " " 1187/89. (8903625)
" " " 1270/89 28 oct 89. (1/2) " " " 45/89. (8903604)
" " " 1257/89. 28 oct 89. (1/2) " " " 44/89. (8903548)
" " " 1255/89. 28 oct 89 (1/2) " " " 395/89. (8903542)
" " " 1253/89. 28 oct 89 (1/2) " " " 393/89. (8903540)
" " " 1272/89. 28 oct 89 (1/1) " " " 771/89 (8903606)
PI 28/89 SI Fotos de Registros Fotográficos mencionados. 27 oct 89 (0/3)
La HORA (604) Autos de Ramón BELAUSTEGUI 2/10/89. (1/1)
S.I. 29/89. Confirmación de posible recibo para pagar honorarios y gastos de viaje procedente de SUECIA.
Contrato del 30/Oc/88. Oscar Lazarmilla, Sandra Barros - M26M - representantes en CX 14 ecuador (1/1)
Memo 924/89 - Garrido Jorge (MCN) - Informe de intervención psiquiátrica en el SMU (1/1)
Memo 925/89 - Documentación de UTC (Boletines del 23 y 27/oct/89 y "El Omnibus" Nº 0 (1/14)
Memo 929/89 - Actividades de la izquierda en la Tejas (ocupación de terrenos, MCN, PCN) 1/1 /
Memo 930/89 - Jonal III - MCN Rumores del 20/21/23/oct/89 (1/2)
P. Hon. Diarios Nº: 301/28/10/89 (1/2)
" " " Nº: 302/29/10/89 (1/1)
" " " Nº: 303/30/10/89 (1/1)
Memo S/N. 27/10/89 - Cap. COSTUN (1/1)

	Destino	Pasa a: Fecha	Pasa a: Recibe	Sale: Fecha	Sale: Se confecciono	Sale: Destino	Referencia	
	Archivo			30/10/89	Fotoc.	Militar -		31-10-89
-	archivo					Militar - Sicosocial		1-11-89
B-6	archivo					Sindical		
-	archivo			31/10/89	Fotoc.	Político		8-11-89
B-2	archivo					Educación		
1 2	archivo					Militar - Educ.		1-11-89
3-6	archivo					Militar		
A-1	Bxx	31/10/89	Sito N 2 (85)					
A-1								
	F-2							
	F-2							
	F-2							
	F-2							
	F-2							
	FMGA							
	F-2							
	F-2							
	F-2							
	F-2							
	Dir. Nal. Policía Caminera							
	Archivo			31-10-89	Fotoc.	Dir. Nal. Policía Técnica -	(Re 8904706)	
	Archivo			"	"	Militar -		1-11-89
	Archivo			"	Fotoc.	Dto III		
-	archivo					Militar		8-11-89
C-6	archivo					Militar		3-11-89
-	archivo					Sindical		
C-6	archivo			1/11/89	Fotoc.	Militar - Sicosocial (viviendas)		
B-6	archivo					Militar		
-	archivo					Militar (3) Sicosocial (1)		
-	archivo					Militar (3) - Sicosocial (1)		8-11-89
-	archivo					Militar (3) - Sicosocial (1)		
A-2	archivo					Sicosocial		

R03841	01 NOV. 1989	—	0800	Dpto. I / DGID	EUT/DIST	Memo S/N. 27/10/89 - Programa de anuncios decifrados de CX 44 Radio Panamericana (1/1)
R03842	"	3764		E-2		Sol. Aut. Nº 416/89 (1/1)
R03843	"	3765		E-2		" " Nº 417/89 (1/1)
R03844	"	3766		E-2		" " Nº 418/89 (1/1)
R03845	"	3771		SSFFAA - Dpto. II	ENT/DIST	P.I. 84/89 (1/8)
R03846	"	3770				P.I. 32/89 (1/2)
R03847	"	3772				PE1 337/89 Requisitoria de un soldado residente en Sto Cdno de Olivos referente a Oficial - Remesgrado 26/10
R03848	"	3773				PE1 338/89 Referente a ex-soldado Ana María ROMERO FOURNIER - 26/10/89 1/5
R03849	"	3774		SS. FF AA.		PE1 339/89 Renovación parcial de Con. Directivas y renov. total de Con. Fiscal de ANETCA 26/10/89
R03850	"	3775				PE1 340/89 Información sobre particulares a oficiales médicos del SSFFAA 27/10/89 (1/12)
R03851	"	3776			ENT/DIST	PE1 343/89 Rog. a Escribanos otorgado a presente fallecido 31/10/89 (1/2)
R03852	"	3777		D.E.I		PE1 292/89 Vehículo estacionado en Ente Mixto con calcomanía de "99 GRANDS" 20/10/89 (1/
R03853	"	—		PRENSA	MILITAR	LA HORA POPULAR - NECROLOGICAS Monte GRANDE DE VIGIL 12/10/89 1/1
R03854	"	—		SSTO I		TI 295/89 Resumen y doc. de Resp. Oper. 1/NOV/89 1/19
R03855	"	3793		Sup. Aut. Nº 1		* PEI 74/85 Inf. varios (Eq. de radio TOCO - Banco cubano SAEDU) Amplía PEI 34/85 (8901672) (1/2)
R03856	"	3794		Sup. Aut. Nº 1		PEI 75/89 Ref. a spo. depósitos vinculados al Reforzar 1 (PCU). (1/2.)
R03857	03 NOV. 1989	3795		DNI		P. Nov. Diarios Nº 304 31/10/89 1/2
R03858	"	3796		DNII		P. Nov. Diarios Nº 305 1/11/89 1/3
R03859	"	3780		A-2		Sol. Aut. 143/89 - 11/10/89 (1/1)
R03860	"	3781				" " 144/89 - 11/10/89 (1/1)
R03861	"	3782				" " 146/89 - 11/10/89 (1/1)
R03862	"	3783				" " 147/89 - 10/10/89 (1/3)
R03863	"	3784			EUT/DISP	" " 148/89 - 10/10/89 (1/1)
R03864	"	3785	0730			" " 149/89 - 10/10/89 (1/1)
R03865	"	3786		A-2		" " 150/89 - 10/10/89 (1/1)
R03866	"	3787				" " 151/89 - 10/10/89 (1/1)
R03867	"	3788				" " 152/89 - 10/10/89 (1/1)
R03868	"	3789				" " 153/89 - 10/10/89 (1/1)
R03869	"	3790				" " 154/89 - 10/10/89 (1/1)
R03870	"	3791				" " 155/89 - 19/10/89 (1/1)
R03871	"	3792		D-2		" " 156/89 - 19/10/89 (1/1)
R03872	"	3779		Gr. C/Suj. Ejército (Jef. Operaciones)	Curtosi	" " 48/89 - 30/10/89 (1/1)

EVAL								
A-2	archivo			1/11/89	Fotoc.	Militar		8-11-89
-	antecedentes	2/11/89	ebo. Martínez ID		RE 8903997			
-					RE 8903996			
-					RE 8903995			
-					RE 8904037			
-					RE 8903999			
A-2	B XX						8900312, 328 y 8903550	
A-1	B XX	Foto N/7 - 1-11-89					8901722	
A-1	Archivo			01-11-89	Fotoc.	Sindical	8903243 y 3382	3-11-89
A-1	Antecedentes	1/11/89	Foto N/7				8903742	
A-2	Archivo			01-11-89	Fotoc	Militar		
A-2	Archivo			01-11-89	Fotoc	Militar		
	Archivo			01 Nov 89	Fotoc.	Militar		3-11-89
	Archivo			" " "	"	Sub Stor (INT) - Dpto II, Dpto III Militar		
B-6	Archivo				Fotoc	Dpto III - Militar		
B-6	Archivo				Fotoc.	Dpto III - Militar		
-	archivo	"	"	3/11/89	Fotoc.	Sindical - Militar		8-11-89
-	archivo	"	"			Sindical - Militar		
-	Antecedentes	3/11/89	ebo Martínez (ID)		RE 8903991			
-					RE 8903993			
-					RE 8903988			
-					RE 8904045			
-					RE 8903992			
-					RE 8904040			
-					RE 8903990			
-					RE 8903994			
-					RE 8904044			
-					RE 8904043			
-					RE 8903989			
-					RE 8904042			
-					RE 8904041			
-					RE 8903998			

803873	3 NOV. 1989			SPTO I				
803874	"	3801		E-Z	ENT.	Memo "Staff del día 3/11 de Hora Pobladora" (Personal de trabajo s/o bienes)		3 NOV PP
803875		3799		DNI 151		Sol Andrade dente	Nº 48/89	01/NOV/89. 1/1.
803876		3800		SPTI		8. 306/89.	2 NOV 89	1/3
803877	4 NOV. 1989	—		DBT		8. 307/89.	3 NOV 89	1/1
803878					ENT/DBT	Memo 317/88	Luis Emilio Sanson	12/11/88 2/1
803879					ENT/DBT	" 318/88	Hugo Fernando Fangak	(2/1)
803880					ENT/DBT	" 323/88	Jorge PRESNO	15/11/88 1/1
803881					ENT/D.	" 326/88	Ricardo Pascale	28 NOV 88 2/1
803882				DBTO I POLITICO	ENT/D.	" nulo Kilbert	oct 88	1/1
803883					ENT/D	" 304/88	Ricardo Lombardo	30 oct 88. 2/1
803884	"				ENT/D	" 306/88.	Fernando Fan - Pablo Alberto URRUTY	1º NOV 88.
803885					ENT/D	" 307/88	Jose Ullar	2 NOV 88. 2/1
803886					ENT/D	" 308/88	Luis Alberto Kaelle	3 NOV 88 1/1
803887					ENT/D	" 311/88	Alberto Fernández y Alberto Martinez	6/NOV/88 2/1
803888					ENT/D.	" Luis Alberto Heber.	6 NOV 88 (1/1)	
803889	"	—			ENT/D	" 313/88	Jose Luis GUERRA PERROMO, Juan LOPEZ AMORIN, Pedro GONINO y Adela REITA 8 NOV	
803890	6 NOV. 1989	3798	1230	DBTO I S.M.A.	ENT/D	Sumplato Firmado por el Oficial de Reserva Hugo Leites de Moraes.		1/E
803891	"			DBTO I	ENT/D	" E I 26/89 Relación de colocación de bonos en Institutos que se adhieren al plan		21/OCT/89.
803892	"			DPTO I	ENT/D	Memo Nancy Espasandín (doble ciudadana)		3 NOV 89. (1/1)
803893	"			DBTO III ?	ENT/D	" 30/89 Ejemplares de programa de fomento de la lectura agotados		6/NOV/89. (2/2)
803894	"			"	ENT/D	" 934/89 Documentación del MLN y MRP.		31/10/89. (Reservado) (1/10)
803895	"			PRENSA SINDICAL	ENT/D	" 942/89 Folleto de Makitos, anexo desde el DBTO de Maldonado		1 NOV 89 1/1
803896	"				ENT/D	La H. P. Crecie la desocupación en las Intendencias		IX SET 89. 1/1
803897	"				ENT/D	" " " de la separación de ANSE sólo acarreó perjuicios. SAEAU		1/1 16/SET/89
803898	"				ENT/D	" " " ONSA impidió ayer reintegro de trabajadores (FOTI)		16/SET/89. 1/1
803899	"				ENT/D	" " " Culmina 2º Congreso de funcionarios de UTE (AEUTU)		14/SET/89 1/1
803900	"				ENT/D	" " " Parlatino recibió denuncia ante el Senado (APU)		17/SET/89 1/1
803901	"				ENT/D	" " " Plantean en el SUNCA el tema acorde a lo enunciado (DIARIO)		22 SET 89
803902	"				ENT/D	La H. P. Será total el paro de hoy en la enseñanza		14/OCT/89 1/1
803903	"				ENT/D	La H. P. Suenta Stalingrado presentará el SUNCA.		15 SET 89 1/1
803904	"				ENT/D	La H. P. Estibadores reclaman a Jorge Batlle		16 SET 89 1/1
					ENT/D	La Repu - El Pueblo. Con Trabajadores		15 SET 89 1/1

EVAL								
A-2	ARCHIVO			3-11-89	Fotoe	Militar		8-11-89
	ANTECEDENTES	03/11/89	Soto N17		RE 890 4034			
	ARCHIVO			3 Nov 89	Fotoe	Militar - Sicosocial		8-11-89
	ARCHIVO			3 Nov 89	Fotoe	Militar - Sicosocial		8-11-89
	ARCHIVO			4 Nov 89	Fotoe	Político		8-11-89
	BXX	04/11/89	Soto N17					
A-1	ARCHIVO			6 Nov 89	Fotoe	Militar		8-11-89
	ARCHIVO			6 Nov 89	Fotoe	Militar		
	ARCHIVO			6 Nov 89	Fotoe	Arto III		9-8-9[illegible]
	ARCHIVO			6 Nov 89	Fotoe	Militar		8-11-89
	ARCHIVO			6 Nov 89	Fotoe	Sindical Educación. BXX (fo.1)		
	SINDICAL							14-11-89
								27-11-89
								14-11-89
								27-11-89
								14-11-89
								15-11-89

8903905	06 NOV. 1989			PRENSA SINDICAL	ENT/D	T.T.G.	Congreso Nal de Trabajadores del PGB	13 SET 89. 1/1
8903906	"				ENT/D	La H. P.	Importante aporte del SIT CNT en evento internacional	13 SET 89. 1/1
8903907	"				ENT/D	La REPUBLICA	Dr. Ricardo Montero integrante de la sala de abogados del SIT/CNT	15 SET 89.
8903908	"				ENT/D	La MAÑANA	Liga de la Construcción impulsa un fuerte aporte.	13 SET 89. 1/1.
8903909	"				ENT/D	La H. P.	Importación criminal del calzado (sic)	5 SET 89. 1/1.
8903910	"				ENT/D	La H. P.	Regreso a París - Nancy Valandano	15 SET 89. 1/1 (SIMA)
8903911	"				ENT/D	" "	Radiemos la participación como llave de los conflictos	15 SET 89. 1/1. SOIMA
8903912	"				ENT/D	La DEMOCRACIA	Encuentro de trabajadores argentinos y uruguayos	05 SET 89. 1/1. SIT CNT
8903913	"				ENT/D	PLATE AMARGO	Un mes de huelga en NITROL	13 SET 89. UNTMRA. 1/1. —
8903914	"				ENT/D	"	MARICO MARERO, fundador del sindicato del frigorífico ANGLO de Fray Bentos 13	
8903915	"					"	Elecciones en la República Española	13 SET 89. 1/1.
8903916	"					La H. P.	Jornada solidaria del SIT CNT con Textiles	15 SET. 1/1. ODT
8903917	"					"	Declaración de Anglo Pio.	22 SET 89. 1/1. AEBU.
8903918	"					"	Bonino da por resuelto el conflicto de Arrozal 33	22 SET 89. 1/1. INIA. ASCE
8903919	"	3803	1420	SMA.	ENT/D	S I L	58/89 data gastronómico varias	1 oct 89. (1/2)
8903920	"	3804	"	SMA.	ENT/D	S I L	59/89 " "	1 oct 89. (1/2) 502 SNT.
8903921	"	→				LA BARBERA	Leo Mashiah (UA)	5 nov 89. 1/1
8903922	"			PRENSA SINDICAL		"	"Nuevo espacio": 3 listas al Senado y 50 a Diputados entran al juego	5 NOV
8903923	"					"	Sanguinetti visitó Melo	5/11/89. 1/1
8903924	"					EL PAIS	Saúl Cares Pereira candidato al FA en Tacuarembó	4/11/89. 1/1.
8903925	"					"	Candidato de Treinta y Tres	4/11/89 1/1.
8903926	"					"	" por Canelones	4/11/89 1/1.
8903927	"					"	" Florida	4/11/89 1/1.
8903928	"					EL PAIS	" Rivera	4/11/89 1/2
8903929	"					"	" Paysandú	4/11/89 1/2
8903930	"					"	" Colonia	4/11/89 1/1.
8903931	"					"	" Rocha	4/11/89 1/1.
8903932	"					"	" Durazno	4/11/89 1/1.
8903933	"					"	" Florida	4/11/89 1/1.
8903934	"					"	" San José	4/11/89 1/1.
8903935	"					"	" Salto	4/11/89 1/1.
8903936	"					"	" Maldonado	4/11/89 1/1.

EVAL

SINDICAL

ANTECEDENTES 6/11/89 SGTO N17

ARCHIVO

6/11/89

RE 8904036
RE 8904035

FOTOC.

POLITICO

9000535

24-11-89

27-11-89

25-11-89

25-11-89

27-11-89

24-11-89

24-11-89

27-11-89

24-11-89

6-11-89

890393[illegible]	06 NOV. 1989					
890393[illegible]	07 NOV. 1989	0720				
890393[illegible]	"	"				
890394[illegible]	"	"				
890394[illegible]	"	"				
890394[illegible]	"	"				
890394[illegible]	"	"				
890394[illegible]	"	"				
890394[illegible]	"	"				
890394[illegible]	"	"				
890394[illegible]	"	"				
890394[illegible]	"	"				
890394[illegible]	"	"				
890394[illegible]	"	"				
890395[illegible]	"	"				
890395[illegible]	"	"				
890395[illegible]	"	"				
890395[illegible]	"	"				
890395[illegible]	"	"				
890395[illegible]	"	"				
890395[illegible]	"	"				
890395[illegible]	"	"				
890395[illegible]	"	"				
890395[illegible]	"	"				
890396[illegible]	"	"				
890396[illegible]	"	"				
890396[illegible]	"	"				
890396[illegible]	"	"				
890396[illegible]	"	"				
890396[illegible]	"	"				
890396[illegible]	"	"				
890396[illegible]	"	"				
890396[illegible]	"	3805				
890396[illegible]	"	3806				
890396[illegible]	"	3807				
890396[illegible]	"	3808				
890396[illegible]	"	3815				

Prensa Forense.

0720

Dpto. I / antecedentes

DNIs

SSFFAA

ENT / DIST

ARTIGAS	Comunicado	por Fax	4/12/89	1/1	
Hevia (A)	1317/89	4/11/89	- Contesta	T I 295/89 (Dpto. Adm. 543)	1/1	Secreto
Hevia (A)	1310/89	6/11/89	- "	sol. ant. 327/89	1/2	Secreto
Hevia (A)	1311/89	6/11/89	- "	" 328/89	1/2	Secreto
Hevia (A)	1309	6/11/89	- "	" 329/89	1/1	Secreto
REI	28/89	1/11/89	- =	= = = (890378)	1/2	Secreto
Hevia (A)	1300	1/11/89	- "	" 81/89 (890378)	1/2	Secreto
Hevia (A)	1277	31/10/89	- "	" 1186/89 (890362)	1/1	Secreto
Hevia (A)	1279	31/10/89	- "	" 1189/89 (890362)	1/2	Secreto
Hevia (A)	1276	31/10/89	- "	" 1185/89 (890362)	1/1	Secreto
Hevia (A)	1275	31/10/89	- "	" 84/89 (890362)	1/3	Secreto
Hevia (A)	1288	1/11/89	- "	" 410/89 (890375)	1/1	Secreto
Hevia (A)	1301	1/11/89	- "	" 413/89 (890378)	1/2	Secreto
Hevia (A)	1302	1/11/89	- "	" 414/89 (890378)	1/2	Secreto
Hevia (A)	1298	1/11/89	- "	" 412/89 (890375)	1/2	Secreto
Hevia (A)	1303	1/11/89	- "	" 415/89 (890378)	1/2	Secreto
Hevia (A)	1271	30/10/89	- "	" 46/89 (890360)	1/3	Secreto
Hevia (A)	1264	31/10/89	- "	" 398 (890358)	1/3	Secreto
Hevia (A)	1307	31/10/89	- "	" 411 (890375)	1/1	Secreto
Hevia (A)	1286	31/10/89	- "	" 409 (890370)	1/2	Secreto
Hevia (A)	1282	31/10/89	- "	" 47 (890363)	1/2	Secreto
Hevia (A)	1284	31/10/89	- "	" 403 (890366)	1/2	Secreto
Hevia (A)	1285	31/10/89	- "	" 402 (890366)	1/2	Secreto
Hevia (A)	1288	31/10/89	- "	" 406 (890370)	1/2	Secreto
Hevia (A)	1290	31/10/89	- "	" 408 (890370)	1/2	Secreto
Hevia (A)	1289	31/10/89	- "	" 407 (890370)	1/2	Secreto
Hevia (A)	1283	31/10/89	- "	" 404 (890366)	1/1	Secreto
P. Nov. Diarios	Nº. 308	4/Nov	89 (1/2)			
P. Nov. Diarios	Nº. 309	5/Nov	89 (1/2)			
P. Nov. Diarios	Nº. 310	6/Nov	89 (1/2)			
REDIDOS	FUERZA AEREA	85/89	(1/2) - 3/Nov/89 - (Recibido)			
REI	345/89 - 1/11/89 - radiemos y solicitamos					

	ARCHIVO			6/11/89	FOTOC	POLITICO		8-11-89
-	AGII							
-	Opto III							
-	Opto III							
-	Opto III							
A-2	SSFFAA/Opto II						8904290	8-11-89
-	Opto II/SSFFAA							
-	PNN							
-	PNN							
-	PNN							
-	PNN							
-	E-2							
-	E-2							
-	E-2							
-	E-2							
-	E-2							
-	E-2							
-	E-2							
-	E-2							
-	E-2							
-	E-2							
-	E-2							
-	E-2							
-	E-2							
-	E-2							
-	E-2							
-	E-2							
-	archivo			7/11/89	BOSOC	Sicosocial - Militar		9-11-89
-	archivo					Sicosocial - Militar		
-	archivo					Sicosocial - Militar		
-	antecedente	7/11/89	Foto N17		RE 8904038			
A-3	archivo			7/11/89	BOSOC	Militar		9-11-89

8903969	07 NOV. 1989	3814	1140	SSFFAA	ENT/DIST	REI 346 / 1/NOV/89 - Nº adhesivos identificadores en vehículo (1/2)	Reservado
8903970	"	3810			ENT/DIST	REI 350 / 6/NOV/89 - " " " " (4/4)	Reservado
8903971	"	3812			ENT/DIST	REI 348 / 3/NOV/89 - Balconeras en domicilios (1/2)	Reservado
8903972	"	3811			ENT/DIST	REI 349 / 6/NOV/89 - Ref. al fgto. Nurse Alicia Teliz Iguini - Vehículo Mat 152310 adhesivo Batallón 9 (1/2)	Reservado por UHCFFAA [illegible]
8903973	"	—		Dpto. I / 060 D	ENT/DIST	Yrigoyen 6/NOV/89 - Publicación Semicada Internacional (2 identificac. de fotografías Nos 5 y 6) 1/1	
8903974	"			BRIGADA Bombero.		La H. C. Lista de Oficiales Avanzado 7/NOV/89 (1/1)	
8903975	"			"		" " Lista de 1001 (FA) 7/NOV/89 (1/1)	
8903976	"			"		" " Lista de 2001 (FA) 7 NOV 89 (1/1)	
8903977	"	3819		EMGFA 100	ENT./D	Sol ampl. 157/89. 31/10/89. (1/1)	
8903978	"	3820			ENT./D	Sol ampl. 155/89. 31/10/89. (2/2)	
8903979	"	3821			ENT/D	Sol Ampl. 159/89. 31/10/89 (4/4)	
8903980	"	3822			ENT D	Sol Ampl. 160/89. 31/10/89 (1/1)	
8903981	"	3823			ENT./D	Sol Ampl. 161/89. 31/10/89 (1/1)	
8903982	"	3824			ENT/D	Sol Ampl. 162/89 30/10/89 (8/8) VER RE 890491	
8903983	"	—		DPTO I (Ministerio del Interior)	ENT/D	Memo 155/89 24/AGO/89 (3/3)	
8903984	"	—		"	ENT/D	" 160/89 28/AGO/89 (2/2)	
8903985	"	—		"	ENT/D	" 230/89 26/AGO/89 (1/1)	
8903986	08 NOV. 1989	3815	0640	DUE	ENT/DIST	Q. Día Diarios Nº 311 7/11/89 (1/2)	
8903987	"	3816		SSFFAA (Dpto. II)	ENT/DIST	REI 344/89 (1/11/89) Dinero recibido por la Agrupación de inteligencia proveniente de Suecia (1/2)	
8903988	"	—				Memo (A) 1321/89 / 6/11/89 - Contesta Sol. Ref. 146/89 - (8903861) 1/2 - Secreto	
8903989	"	—				" " 1329/89 / 6/11/89 - " " " 154/89 - (8903869) 1/1 - Secreto	
8903990	"	—			ENT/DIST	" " 1325/89 / 6/11/89 - " " " 150/89 - (8903865) 1/1 - Secreto	
8903991	"	—				" " 1319/89 / 6/11/89 - " " " 143/89 (8903859) 1/1 - Secreto	
8903992	"	—				" " 1323/89 / 6/11/89 - " " " 148/89 (8903863) 1/1 - Secreto	
8903993	"	—	0700	Dpto - I / Antecedentes		" " 1330/89 / 6/11/89 - " " " 144/89 (8903860) 1/1 - Secreto	
8903994	"	—				" " 1326/89 / 6/11/89 - " " " 151/89 (8903866) 1/2 - Secreto	
8903995	"	—				" " 1314/89 / 4/11/89 - " " " 418/89 (8903844) 1/1 - Secreto	
8903996	"	—				" " 1313/89 / 3/11/89 - " " " 417/89 (8903843) 1/1 - Secreto	
8903997	"	—			ENT/DIST	" " 1312/89 / 3/11/89 - " " " 416/89 (8903842) 1/1 - Secreto	
8903998	"	—				" " 1332/89 / 6/11/89 - " " " 48/89 (8903872) 1/1 - Secreto	
8903999	"	—				" " 1316/89 / 4/11/89 - " " DPTO I 82/89 (8903846) 1/1 - Secreto	
8904000	"	—				" " 1318/89 / 6/11/89 - " " REI 332/89 (8903868) 1/1 - Secreto	

UAL									
A-2	Archivo			7/11/89	Boboc	Militar			9-11-89
A-2	archivo					Militar			
A-3	archivo					Militar			
A-2	Box	6/11/89	Sapio N17						
B.6	archivo			7/11/89	Boboc.	Militar		8903069	9-11-89
	archivo			7/11/89	Fotoc	Politica			6-11-89
	Antecedentes	6/11/89	Soto N17		RE 8904048 RE 8904047 RE 8904046 RE 8904039 RE 8904049				
	ARCHIVO			7/11/89	Foto.	Militar -			6-11-89
-	archivo			7/11/89	Foto.	Sicosocial - Militar			9-11-89
B-3	archivo					Judicial.			
-	A-2								
-	A-2								
-	A-2								
-	A-2								
-	A-2								
-	A-2								
-	A-2								
-	E-2								
-	E-2								
-	E-2								
-	E-2								
-	SSFFAA	Folio II							
-	SSFFAA								

8904001	08 NOV. 1989	-	-	DPTO. I / DGII (Isto Aldabalde)	ENT/DST	Hemo 8/11 del 8/11/89 - Fichas individuales de funcionarios de AFE (1/1) . Secreto	
8904002	"			DPTO I	ENT.	TI 300/89 - Resumen Documentos Rincón Chico del 7/NOV/89. 1/27 Reservado	
8904003	"			"	ENT/DIST	RCI 29/89 Recomendación del 20 aniversario de la Toma de Pamplona con presencia de . 7/11	
8904004	"	(1832)		CGE. - EME	ENT/DIST	Escalafón Gral. del Personal Superior del Ejército - 21/X/88 - 1/171	
8904005	"	3835			ENT/DIST	Sol Aut. 1190/89 23 oct 89 (1/2)	
8904006	"	3836			ENT/DIST	Sol Aut. 1191/89 23 oct 89 (1/2) (VER RE 8904187)	
8904007	"	3837			ENT/DIST	Sol Aut. 1192/89 23 oct 89 (1/2) " " 8904184	
8904008	"	3838		8 NN 205	ENT/DIST	Sol Aut. 1194/89 24 oct 89 (1/2) " " 8904185	
8904009	"	3839			ENT/DIST	Sol Aut. 1195/89 25 oct 89 (1/2)	
8904010	"	3840			ENT/DIST	Sol Aut. 1196/89 31 oct 89 (1/4)	
8904011	"	3841			ENT/DIST	Sol Aut. 1197/89 3 NOV 89 (1/2) (VER RE 8904186)	
8904012	"	3842			ENT/DIST	Sol Aut. 1198/89 3 NOV 89 (1/2) (VER RE 8904187)	
8904013	"	3843			ENT/DIST	Sol Aut. 1199/89 3 NOV 89 (1/2) (VER RE 8904188)	
8904014	"	3844			ENT/DIST	Sol Aut. Nº 1200/89 3 NOV 89 (1/2)	
8904015	"	3834		1er CIRCULO MILITAR GENERAL ALVARADO		Sol Aut. Nº 1272/89 7 NOV 89 (1/1)	
8904016		3831		4ª CA. C/RE. EME	ENT/DIST	Sol Aut. Nº 50/89 6 NOV 89 (1/1)	
8904017	09 NOV. 1989	3832		DEI	ENT/DIST	RCI 293/89 - 25/10/89 - movilización realizada por el RI-ENT. (1/2) (Copia 1)	
8904018	"	3830		Sub/Dir/Subdirector/DGIO	ENT/DIST	Informe 185/89 - Asg. Operación Juegos del 8/NOV/88 (Concluida el esfuerzo de disuasión del Ejército Nacional)	
8904019	"	3845		DNII	ENT/DIST	B. Nov. Diarios Nº 312 / 8 / NOV / 89 (1/3)	
8904020	"	3846	0800		ENT/DIST	Sol. Aut. 163/89 / 6/11/89 - Reservado (1/1)	
8904021	"	3847			ENT/DIST	Sol. Aut. 164/89 / 6/11/89 - Reservado (1/1)	
8904022	"	3848		A - 2	ENT/DIST	Sol. Aut. 165/89 / 6/11/89 - Reservado (1/3)	
8904023	"	3849			ENT/DIST	Sol. Aut. 166/89 / 6/11/89 - Reservado (1/1)	
8904024	"	3850			ENT/DIST	Sol. Aut. 167/89 / 6/11/89 - Reservado (1/2)	
8904025	"	—		DTO III	ENT/	Hemo 940/89 Bce para toda la unidad excepto punto 10 a DTO II 8 NOV 89.	
8904026	"	—		DTO III	ENT.	Hemo 939/89 " " " " DTO II excepto punto 1, 7 y 12 a MILITAR 8 NOV 89.	
8904027	"	—		PRENSA MILITAR.		La JUVENTUD, Batalla Ochsabarat, 326 procedente de Pamplona (hasta Berio Pinto - 23/10/89.	
8904028	"	—		PRENSA MILITAR.		Los CAMPEONES, de edición fallo fin curso" por Virginia García. SET/89. (1/1)	
8904029	"	—		PRENSA MILITAR.		Blanco y NEGRO PAGS 24, 31 y 39 (1/2) del 25/10/89.	
8904030	"	—		PRENSA MILITAR.		ALTERNATIVA SOCIALISTA - Pg. 8 y 9 de 9 de Julio - 25 OCT 89 1/2.	
8904031	10 NOV. 1989	3853	0800	S. R y P.M.	ENT/DIST	Oficio Nº 9/89 - Sol. aut. 1/1/1) (8904239)	
8904032	"	3852		SMA		D.I. 60/89 (1/1)	

A-1	archivo	9/11/89	Sgto. (II) Aldabalde	(VER DOC. ADM. 619 - - T.I. 301/89 - AGII -				
	ARCHIVO			08/11/89	FOTOC.	1. SUB STOC. 2. BPTO III - 3. BPTO II - 4 MILITAR		9-11-89
A-2	ARCHIVO			08/11/89	FOTOC.	BXX - SS FF. AA.		9-11-89
	ANTECEDENTES	8 NOV 89	SOTO NIZ					
	ANTECEDENTES	8 NOV 89	SOTO NIZ					
A-2	archivo			9/11/89	FOTOC.	Sindical (copia e)		10-11-89
-	archivo	=	=	=	=	=	= = = = =	
-	archivo	=	- -	9/11/89	FOTOC.	Sindical - Militar		
-	Antecedentes	09/11/89	Cbo. 1. A. Martínez (ID)					
-								
-								
-								
-								
	ARCHIVO. MILITAR. BPTO II							14-11-89
	ARCHIVO. MILITAR BPTO II							
	ARCHIVO			9 NOV 89	FOTOC.	MILITAR		10-11-89
-	antecedentes	10/11/89	Cbo. Martínez (ID)					

8904033	0 NOV. 1989	3859	0800	SSFFAA	ENT/DIST	RE: 357/89 - Ref. Hora última jornada del Papa Carrasco (ENT/DIST) solicitando ampliación servicio - agregado de división Hevia de Heredia. (1/1)	
8904034	"	-				Hevia (A) 1333 | 7/11/89 - Cont. Sol. Aut. 49/89 Cía. E/Sup. Ejército	(RE 890 3874) 1/2 - Secreto
8904035	"	-				Hevia (A) 1335 | 8/11/89 - " PI 59/89	(RE 890 3920) 1/1 - Secreto
8904036	"	-				Hevia (A) 1334 | 8/11/89 - " PI 58/89	(RE 890 3919) 1/2 - Secreto
8904037	"	-				Hevia (A) 1315 | 4/11/89 - " PI 84/89	(RE 890 3845) 1/3 - Secreto
8904038	"	-				Hevia (A) 1337 | 8/11/89 - " PI 85/89	(RE 890 3967) 1/1 - Secreto
8904039	"	-			ENT/DIST	Hevia (A) 1342 | 8/11/89 - " Sol. Aut. Nº 160/89	(RE 890 3980) 1/1 - Secreto
8904040	"	-				Hevia (A) 1324 | 7/11/89 - " " Nº 149/89	(RE 890 3864) 1/2 - Secreto
8904041	"	-	0930			Hevia (A) 1331 | 7/11/89 - " " Nº 156/89	(RE 890 3871) 1/1 - Secreto
8904042	"	-		2pto. I / Antecedentes		Hevia (A) 1330 | 7/11/89 - " " Nº 155/89	(RE 890 3870) 1/1 - Secreto
8904043	"	-				Hevia (A) 1328 | 7/11/89 - " " Nº 153/89	(RE 890 3868) 1/1 - Secreto
8904044	"	-				Hevia (A) 1327 | 7/11/89 - " " Nº 152/89	(RE 890 3867) 1/2 - Secreto
8904045	"	-				Hevia (A) 1322 | 7/11/89 - " " Nº 147/89	(RE 890 3862) 1/2 - Secreto
8904046	"	-				Hevia (A) 1341 | 8/11/89 - " " Nº 159/89	(RE 890 3979) 1/2 - Secreto
8904047	"	-				Hevia (A) 1340 | 8/11/89 - " " Nº 158/89	(RE 890 3978) 1/1 - Secreto
8904048	"	-				Hevia (A) 1339 | 8/11/89 - " " Nº 157/89	(RE 890 3977) 1/2 - Secreto
8904049	"	-			ENT/DIST	Hevia (A) 1343 | 8/11/89 - " " Nº 161/89	(RE 890 3981) 1/1 - Secreto
8904050	"	(890 3866)	1145	Dpto. II / OCSD	ENT/DIST	T.I. 332/88 - Sol. aut. de Hevia Imaseu M. Sánchez (1/1)	
8904051	"	3813		SSFFAA	ENT/DIST	RE: 347/89 - Ref. a Teresa Fernández Iglesias, pasando propuesta como docente en Inglaterra. Segunda	
8904052	"	3862	12:30	Dpto II EME.	ENT/DIST	Sol. Aut. Nº 51 09-11-89 Sol. Antecedentes 1/1	
8904053	"			Dpto I	ENT/DIST.	PI 31/89. Sol. fotografías correspondientes a negativos fotográficos 9 nov 89 (1/2)	
8904054	"			Dpto I	ENT/DIST.	PI 32/89 Sol. a PEL 421/89 sobre paradero a Teniente Pérez 9 nov 89 (1/2)	
8904055	"			Dpto I	ENT/DIST.	PI 33/89 Sol. de lista para cargo cada y Jefes - 9 nov 89. (1/2)	
8904056	"			Dpto I	ENT/DIST.	PI 34/89 Sol. de C.C. y orden completa de candidatos cada y diputados en elecciones	
8904057	"			Dpto I	M. MITRA ENT/DIST	Cooperativas de pesca de Quenac Zona de pesca 460/89 (1/7)	
8904058	"			Dpto I	ENT/DIST	PE: 8 coches. Estamos Nacional - Avilés - 26/10/89 1/15	
8904059	13 NOV. 1989	3863			ENT/DIST.	Sol Aut. 418/89 (1/2) - 31/OCT/89 - Reservado.	
8904060	"	3864				" " 420/89 (1/1) - " "	
8904061	"	3865	0800	E-2		" " 421/89 (1/1) - " "	
8904062	"	3866				" " 423/89 (1/1) - " "	
8904063	"	3867				" " 424/89 (1/3) - " "	
8904064	"	3868				" " 425/89 (1/1) 01/Nov/89	

	archivo	(Doc. fue adjunto a pasó a Militar) cap. Figueroa			FOTOC. fs1/ fin de cal			
	E-2							
	SMA							
	JMA						9000535	
	SSFFAA							
	SSFFAA							
	A-2							
	A-2							
	A-2							
	A-2							
	A-2							
	A-2							
	A-2							
	A-2							
	A-2							
	A-2							
	A-2							
	antecedentes		Cs. D. Martínez (ID)					
B.3	archivo			10/11/89	FOTOC.	Aut - Educación	4127	14-11-89
	antecedentes	10-11-89	Sgto Bix					
	ARCHIVO			10/11/89	FOTOC	DIRECCION NAL POLICIA TECNICA	(RE 8904707)	
	ARCHIVO			10/11/89	FOTOC	DPTO II EME - BXX	8903736, 8903850 y 8903742	14-11-89
	ARCHIVO			10/11/89	FOTOC	DPTO II EME		
	ARCHIVO			10/11/89	FOTOC	DPTO II EME		
A-2	ARCHIVO			10/11/89	FOTOC	MILITAR		
	ARCHIVO			10/11/89	FOTOC	E-2 Cp. C/inf. EME, TOLITICO - AGII 2º CTE DE I A-2 N-2		
					RE 8904386			
	antecedentes	13/11/89	Cs. D. Martínez (ID)					
					RE 8904384			

	archivo	(Doc. fue adjunta pasó a Militar)	cap. Figueroa		FOTOC. fs 1 / fin de cal			
	E-2							
	SMA							
	JMA						9000535	
	SSFFAA							
	SSFFAA							
	A-2							
	A-2							
	A-2							
	A-2							
	A-2							
	A-2							
	A-2							
	A-2							
	A-2							
	A-2							
	A-2							
	antecedentes		Cso. Martínez (ID)					
B-3	archivo			10/11/89	FOTOC.	Aut - Educación	4127	14-11-89
	Antecedentes	10-11-89	Sgto. Bix					
	ARCHIVO			10/11/89	FOTOC	DIRECCION NAL POLICIA TECNICA	(RE 8904507)	
	ARCHIVO			10/11/89	FOTOC	DPTO II EME - BXX	8903736, 8903850 y 8903742	14-11-89
	ARCHIVO			10/11/89	FOTOC	DPTO II EME		
	ARCHIVO			10/11/89	FOTOC	DPTO II EME		
A-2	ARCHIVO			10/11/89	FOTOC	MILITAR		
	ARCHIVO			10/11/89	FOTOC	E-2 Co. C/INF. EME, POLITICO - AGTI 2º CTE DE I. A-2 N-2		
					RE 8904386			
	Antecedentes	13/11/89	Cso. D. Martínez (ID)					
					RE 8904384			

	archivo	(Doc. fue adjunta pasó a Militar) cap. Siquiera			FOTOC. fs 1 / fin de cal			
	E-2							
	SMA							
	SMA						9000535	
	SSFFAA							
	SSFFAA							
	A-2							
	A-2							
	A-2							
	A-2							
	A-2							
	A-2							
	A-2							
	A-2							
	A-2							
	A-2							
	A-2							
	antecedentes		Cso. Martínez (ID)					
B-3	archivo			10/11/89	FOTOC.	Aut - Educación	4127	14-11-89
	antecedentes	10-11-89	Sgto Bix					
	ARCHIVO			10/11/89	FOTOC	DIRECCION NAL POLICIA TECNICA	(RE 8904507)	
	ARCHIVO			10/11/89	FOTOC	DPTO II EME — BXX	8903736, 8903850 y 8903742	14-11-89
	ARCHIVO			10/11/89	FOTOC	DPTO II EME		
	ARCHIVO			10/11/89	FOTOC	DPTO II EME		
A-2	ARCHIVO			10/11/89	FOTOC	MILITAR		
	ARCHIVO			10/11/89	FOTOC	E-2 Co. C/INF. EME, POLITICO - AGTI 2º CTE DE I A-2 N-2		
					RE 8904386			
	antecedentes	13/11/89	Cso D. Martínez (ID)					
					RE 8904384			

	archivo	(Doc. fue adjunta pasó a Militar)				FOTOC. fs 1/ fin de cal		
	E-2							
	SMA							
	JMA						9000535	
	SSFFAA							
	SSFFAA							
	A-2							
	A-2							
	A-2							
	A-2							
	A-2							
	A-2							
	A-2							
	A-2							
	A-2							
	A-2							
	A-2							
	antecedentes		Cso. Martínez (ID)					
B.3	archivo			10/11/89	FOTOC.	Aut - Educación	4127	14-11-89
	Antecedentes	10-11-89	Sgto. Bix					
	ARCHIVO			10/11/89	FOTOC	DIRECCION NAL POLICIA TECNICA	(RE 8904507)	
	ARCHIVO			10/11/89	FOTOC.	DPTO II EME - BXX	8903736, 8903850 y 8903742	14-11-89
	ARCHIVO			10/11/89	FOTOC.	DPTO II EME		
	ARCHIVO			10/11/89	FOTOC.	DPTO II EME		
A-2	ARCHIVO			10/11/89	FOTOC.	MILITAR		
	ARCHIVO			10/11/89	FOTOC.	E-2 Co. C/INT. EME, POLITICO - AGTI 2º CTE DE I A-2 N-2		
					RE 8904386			
	Antecedentes	13/11/89	Cso. D. Martínez (ID)					
					RE 8904384			

8904065	3 NOV. 1989	3869	0800	E-2	ENT/DIST			
8904066	"	3870						
8904067	"	3871						
8904068	"	3872						
8904069	"	3873						
8904070	"	3874						
8904071	"	3875						
8904072	"	3878		Dpto. II / SSFFAA	ENT/DIST			
8904073	"	3879						
8904074	"	3876		DNI	ENT/DIST			
8904075	"	3877		DNI				
8904076	"	3880		SSFFAA				
8904077	"	3856	0840					
8904078	"	—			ENT/DIST			
8904079	"	—			ENT/DIST			
8904080	"	—		Opto. III	RE I ENT/DIST			
8904081	"	—			ENT/DIST			
8904082	"	—			(OP) ENT/DIST			
8904083	"	3857	1020	Opto. II	SSFFAA ENT/DIST			
8904084	"	3858						
8904085	"	—	12:45	Opto III				
8904086	"	—	12:45	Opto III				
8904087	"	—	12:50	Secr. Sub. Dirc.				
8904088	14 NOV. 1989	—		Opto I	DGED ENT/DIST			
8904089	"	3855	0850	SSFFAA / EM.	ENT/DIST			
8904090	"	3854						
8904091	"	—						
8904092	"	—						
8904093	"	—						
8904094	"	—	1150	Opto III	RE I ENT/DIST			
8904095	"	—						
8904096	"	3913	1430	C. G. A.	ENT/DIST	Solicita	de	ampliación 066/89 - 6/20/84 (1/2)

Del Nuñez	426/89 -	(1/1)	3/11/89	Reservado	
" "	428/89 -	(1/1)	"	"	
" "	429/89 -	(1/1)	06/11/89	"	
" "	430/89 -	(1/1)	"	"	
" "	431/89 -	(1/1)	7/11/89	"	
" "	432/89	(1/1)	"	"	
" "	433/89 -	(1/1)	"	"	
P. H	83/89 -	1/1/3)	- 10/11/89		
P. H	88/89	(1/2)	- 10/11/89		
P. Nov.	Oficios N° 313	9/Nov/89	(1/3)		
P. Nov.	Oficios N° 314	10/NOV/89	(1/4)		
PEI 358/89 - Adhesiones de ciudadanos en defensa (1/3)					
PEI 352/89 - Ref. Caso del Coronel Médico Nelson Marasatto. (Resoluciones - apreciaciones, opiniones					
Memo 950/6/11/89 - Porque se efectúa presupuesto a la Junta de Seguridad y Defensa y no a los de					
Memo 959/8/11/89 Mayor Gral. Jefatura de Gabinete 25/10/89 - MOP - Conflicto de Malvinas - Sergio Napoli MRO					
Memo 960/9/11/89 - actividades de la Fuerza en la Tierra del Fuego - Impresiones de Generales - P.E.E. (1/1)					
Memo 962/9/11/89 - Retiro de del MOP en la Tierra (1/1)					
Memo 965/10/11/89 → acta de la reunión celebrada en 18 de Julio y Tacuarembó (1/1)					
PEI 355/89 - (amplía PEI 242 y 325) Ref. a Cap. Libro Seaboni y de Edgardo Otatti Belle					
PEI 356/6/11/89 - (amplía PEI 248 y 331) Ref. a recepción de anónimos dirigido a Daniel Caserio (1/3)					
V. Memo 969/89	Actividades de la Fuerza en la Tierra (1/1)				
V. Fuerza 955/89	Sobre Dpto. D.G.I.D. / Graciela Chico - (1/1)				
V. Sub. Dc 186/89	Proyecto Ley de Fuerte Aguirre (1/12)				
Memo del 14/11/89 0822	Fuerzas extranjeras para ADEMU (1/2) Reservado				
P.I. 87/9/11/89 - (1/3)	Reservado				
P.I. 86/7/11/89 - (1/2)	"				
Memo 972/13/11/89 - Ref. Graciela Jorge (HCN) 1/1 - Reservado (copia 1)					
Memo 973/13/11/89 - Ref. Gral. MTE - Adrian (FA) - HCN - Cejas (HCN - MTE) - Hugo Batalla (PGP) 1/1					
Memo 974/13/11/89 - " " - MPP - Flavio Rossi (HCN) - Mar por la Tierra (1/1) - Reservado (copia 1					
Memo 975/13/11/89 - " " - Mattaldo del HCN (08/10/89) - MPP (puntualizó 29/10/89) 1/2 - Reservado (copia 1					
Memo 976/13/11/89 - Local Central HCN - 4/11/89 - pintado y refacción en apoyo al MPP (1/1) - Reservado (c					

EJAL								
—	Antecedentes							
—								
—								
—

R.E	FECHA	Nº ENT SECC.	HORA DE ENT.	PROCEDENCIA		A S U N T O
8904097	14 NOV. 1989	3914		C G A.	DIST	Solicitud de Información 067/89 -13/10/89 (1/2)
8904098	"	3915		C G A	DIST	Solicitud de Información 068/89 13/10/89 (1/2)
8904099	"	3916		C G A	DIST	Solicitud de Inf. Nº 069/85 - 13/10/85. (1/2)
8904100	"	3917		C G A.	DIST	Solicitud de Inf. Nº 072/85 - 26/10/85 (1/2)
8904101	"	3918		C G A	DIST	Solicitud de Inf. 073/85 - 26/10/85 (1/2)
8904102	"	3919		C G A	DIST	Solicitud de Inf. 074/85 - 31/10/85 (1/2)
8904103	"	3920		C G A	DIST	Solicitud de Inf 075/85. 21/08/85 (1/2).
8904104	"	3921		C G A	DIST	Solicitud de Inf. 076/85 - 31/10/85 (1/2)
8904105	"	3922		C G A	DIST	Solicitud de Inf. 077/85 - 31/10/85 (1/2)
8904106	"	3923		Ca. C/Inf.	DIST	Solicitud de antecedentes Nº 52 10/11/85 (1/2)
8904107	"	3925		C G A	DIST	Solicitud de Inf 070/89 - 23/10/85 (1/2)
8904108	"	3936		DPTO II/EME	DIST	Solicitud de Antecd. Nº 44068 10/11/85 (1/2)
8904109	"	3935		DPTO II/EME	DIST	Solicitud de antecedentes Nº 438/85 9/11/85 (1/2)
8904110	"	3934		DPTO II/EME EMT/DIST	DIST	Solicitud de antecedentes Nº 437/85 9/11/85 (1/2)
8904111	"	3933		DPTO II/EME	DIST	Solicitud de antecedentes Nº 436/85 9/11/85 (1/2)
8904112	"	3932		DPTO II/EME	DIST	Solicitud de antecedentes Nº 435/85 9/11/85 (1/2)
8904113	"	3931		DPTO II/EME	DIST	Solicitud de antecedentes 434/85 9/11/85 (1/2)
8904114	"	3926		C G A. (DIVIN)	DIST	Solicitud de Inf. 1200/85 14/11/85 (1/2)
8904115	"	3937		C G A (EMINF)	DIST	Solicitud de Inf 080/85 10/11/85. (1/2).
8904116	"	3927		DNII	DIST	P.N.D 315/89. 12/nov/89 (1/2)
8904117	"	3928		DNII	DIST	PND 316/89 - 12/nov/85 (1/2)
8904118	"	3929		DNII	DIST	PND 317/85 - 13/nov/85 (1/2)
8904119	"	3930		DNII	DIST	PND 318/85 - 14/NOV/85 (1/2)
8904120	"	3938		SSFFAA.	DIST	Pedido de Información 85/85 - 13/nov/85 (1/2)
8904121	"	3941		SSFFAA	DIST	P.E.I 363/85 13/NOV/85 - (1/2) - Adhesivos de difusión en vehículos
8904122	"	—		DPTO I 5ta Sec.	EMT/DIST	Memorandum sobre el Frente Social del M.L.N.T 3/NOV/85 1/32.
8904123	15 NOV. 1989	3945				P.E.I 331/89 - (amplia P.E.I 248/89 - recepción de anónimos dirigidos al Cnel. Francisco Mario (1/5) Acerto
8904124	"	3939				P.E.I 361/89 - Orientación Liliana Perez Escher, hace I.M.M con cabeza [illegible] Foto Verde - Volantes (23/11/89) - Se
8904125	"	3940		SSFFAA (Dpto-II)	DIST	P.E.I 362/89 - Familias de Bolivia - Nilmia Brandt fam. H.C.F.F.A. última Fuga Hija del "los Cedaveros ilustres" miembros del
8904126	"	3942		DPTO		P.E.I 364/89 - Reunión de profesores y padres de alumnos en Iglesia de Malvín sobre Convenio con Fiscalía con 78 (Acerto)
8904127	"	3943				P.E.I 365/89 - (amplia P.E.I 347/88) Problemas suscitados en Escuela Secundaria (Prof. Vergara Lucia Navarro - asesinato Hondureño)
8904128	"	3944		DEI		P.E.I 285/89 - 13/11/89 - Manual del Nutricionista (Escuela de Nutrición y Dietética) suministrado a los alumnos Informe [illegible]

EVAL	PASA A: DESTINO	FECHA	RECIBE	SALIDA FECHA	SE CONFECCIONO	DESTINO	REFERENCIA	FECHA
					RE 8904376			
					RE 8904378			
					RE 8904377			
					RE 8904380			
					RE 8904381			
					RE 8904379			
					RE 8904382			
					RE 8904388			
	Antecedentes	14/11/89	SGTO NIZ					
					RE 8904387			
					RE 8904385			
					RE 8904383			
	Archivo			14/11/89	FOTOC.	C. Militar - C. Lecoroc		15-11-89
	Antecedentes	14/11/89	SGTO NIZ					
A-2	Archivo			15/11/89	FOTOC - SGTO II, SGTO III, T.I. 303/89 Militar, AS II	Militar		17-11-89
	archivo					PEI 31/89 SGTO II EME, Cr C/INF. EMC. - N-2-A-2 } 2do. Cte. DEI } DIST		
A-2	archivo			16/11/89	FOTOC.	Militar	2376	17-11-89
A-2	Archivo					Militar - antecedentes		
B-3	Archivo ~~[illegible]~~			16/11/89	FOTOC.	Militar - Ficatoral (cultural)		20-11-89
A-2	archivo					Educ. Sindical		
B-3	archivo			16/11/89	FOTOC.	Educación	4051	17-11-89
A-2	archivo					DDNH		

R.E	FECHA	Nº ENT Secc.	HORA DE ENT	
8904129	5 NOV. 1989	3912	0720	Círculo Militar ENT/DIST
8904130	" "	-	0830	Dpto. I / 0650 ENT/DIST
8904131	"	—		
8904132	"			
8904133	"	-		
8904134	"			
8904135	"			
8904136	"			
8904137	"			
8904138	"			PRI PRENSA MILITAR
8904139	"			
8904140	"			
8904141	"			
8904142	"			
8904143	"			
8904144	"			
8904145	"			
8904146	"			
8904147	"			
8904148	"			
8904149	"			
8904150	"			DPTO I (SMA) ENT/DIST
8904151	6 NOV. 1989	-	0645	DPTO I ENT/DIST
8904152	"	3949		Dpto. I / 0650 (Militar)
8904153	"	3950		Dpto. II / 0650 ENT/DIST
8904154	"	3949	0750	Ca. C/Inf./Ejército ENT/DIST
8904155	"	-		DNI I ENT/DIST
8904156	"	-		ENT/DIST
8904157	"	-		Dpto. III / Rel I ENT/DIST
8904158	7 NOV. 1989	3964	0830	ENT/DIST
8904159	"	3963		A-2
8904160	"	3962		A-2
				A-2

A S U N T O

Nota 338/89 - Jdo. aut. de Jorge Rodríguez Barreta (1/1) Buenos Aires
Ficha personal del Ex-Sdo. Básico Jacquelinie (1/4)
CONSERVADOR. Reg. a Fernandez Hermosero por Roger Rodriguez ... 25/10/89. 0/1
" Un Radicalismo para las FF.AA. ... 25 oct. 89 1/1
La RIOJA. Adherente al P.S. Sr. Figueredo, Carlos Medrano, diputado Arq. Mario Baton y Arq. por Juan J. Colombres Uriol ... 3/11/89 1/1
ALTERNATIVA SOCIALISTA. Candidato a adherente al PS 90. 3/11/89. 1/2
La JUVENTUD. Beatriz Reyes (Abogada) Sindical ADEBU para el MPCM. 3/11/89
" Candidato proclamado en Catalunya por MPCM. - 3 NOV 89. 1/1
" Carmen Vidal y Cristina Otero con Tabaré Vázquez 3/11/89. (2/1)
La RIOJA. Gonzalo Abella DI. 11.110.149-7 P.C. AXA 16224. 3/11/89 1/1
ALTERNATIVA SOCIALISTA. Adh. por Carlos Montero 380 Príncipe Valente 1/11/89 0/1
La H.P. Osvaldo Rodriguez Cabello al MPCM 1/1 - 31/10/89 -
La RIOJA. Del Dpto. PS, Cartagena, PS Alvarez. 29/10/89. 0/1.
MAR ARABO. Parece mentira las rosas que dan por Alicia Comité 25/10/89 0/1
Alternativa Socialista. BYRON. 1/Nov 89. 1/1.
COMBATE: Reg. a Helios Sarthou oct 89 0/4
La JUVENTUD - Fernando Nieva profesor de Enseñanza Magisterial Superior 3 NOV 89. 1/1
BUSQUEDA - Candidato p. el P.T. por 3 NOV 89. 1/
La JUVENTUD - Entrevista al Sr. Antagnan Salerno (Fac. de Odontología) 3/11/89
Informe del SMG sobre taller p. soldados encuestas de Semana encuentro en Merlo 42
PTI 306/89. Reemplazo Sec. de Trabajo Chaco 15 nov 89 1/23
P.I. 35/89 - Datos filiatorios y Registro fotográfico de 4 personas (1/2)
P.I. 334/89 - Jdo. aut. de Carlos Moreira DIS (Sr) 1/1
Sol. Aut. 53/89 (1/1)
Nov Diarios 319/15/11/89 (1/2)
Mensaje 983/89 - Def. Gral. Simon, Franchia, MRO, Semanario (1/1)
Mensaje 985/89 - Adj. Lista 815 y programa de Lista 816 (1/6)
Mensaje 984/89 - Boletín de JTC 23/10/89 - Boletín Línea A (1/19)
Sol. Aut. 168/9/11/89 (1/1) Borrado (RE 8904476).
" " 169/9/11/89 (1/1) " "
" " 170/9/11/89 (1/8) " "

EUAL	PASA A: DESTINO	FECHA	RECIBÉ	SALIDA FECHA	SE CONFECCIONÓ	DESTINO	REFERENCIA.	FECHA
-	antecedentes 13XX	15/11/89	Sgto. Niz (SS)		RE. 8904392			
	ARCHIVO			15 NO/SP.	Fotoc.	Militar		17/11-89
	ARCHIVO			15 NOV	SP.	SUB DTOR, DPTO III, DPTO II, MILITAR.		
-	D.N.I.C.							
-	antecedentes	16/11/89	Sdo. Martínez ID					
-	antecedentes				RE 8904500			
-	archivo			16/11/89	Fotoc.	Sicosocial - Militar		17-11-8
-	Archivo			16/11/89	Fotoc.	Militar		
-	Político (copia 1)	16/11/89	(T.A) Sdo. Marzachy	Sdo				
-	Sindical (copia 1)		(SS)					
-	antecedentes	17/11/89	Sdo. Martínez (ID)		RE 8904390			
-					RE 8904389			

R.E	FECHA	Nº ENT SECC.	HORA DE ENT	PROCEDENCIA	ASUNTO
8904161	17 NOV. 1989	3952	0830	S.M.A. } ENT/DIST	P.I. 6/89 - 1/9/11/89 - (1/2) Secreto (1/2)
8904162	"	3958		D.N.I. } ENT/DIST	P.Nov. Diarios 320 / 16/NOV/89 (1/2)
8904163	"	(8909904)		Dpto. II 1963 D (S/D ENT/DIST exterior)	REF 63/89 - Instituto Juvenil del Este (críticas del Dr. Carlos Moreira V.S. respecto a drogadicción) 1/1
8904164	"			ENT/DIST	La Hora Popular - 13/SET/89 - ONDA, mantienen medidas gremiales (1/1)
8904165	"				La Rep. 14/SET/89 - Se suspenden medidas de fuerza en ONDA (1/1)
8904166	"				La Rep. 21/SET/89 - Fue presentado en AEBU el libro "El sindicalismo uruguayo bajo la dictadura 1973 1/
8904167	"				La Rep. 21/SET/89 - Periodistas presentaron libro "El periodismo uruguayo bajo la dictadura" (1/1)
8904168	"				La Hora Pop. 31/8/89 - SUR (SA) despidió a 33 trabajadores (1/1)
8904169	"				La Hora Pop. 4/10/89 - Entablan acción judicial contra SUR S.A. por despidos (1/1)
8904170	"				La Hora Pop. 26/9/89 - Mabel Soto (ACROM) empresa "SUR" incumple el contrato de una pieza (1/1)
8904171	"				La Hora Pop. 24/8/89 - Maestros rechazan extensión horaria pues acentúa Codicen (1/1)
8904172	"				La Hora Pop. 14/9/89 - Toma posición del directorio del Centro de desarrollo textil SA (1/1)
8904173	"		1105	PRENSA C. Radiocadal ENT/DIST	La Rep. 17/9/89 - Eduardo Fernández presidente de AEBU en la "Torre de mando" (1/1)
8904174	"				La Hora - 22/9/89 - Crean Asociación de Cronistas de la Entendimiento Capitalista (ACROM) 1/1
8904175	"				La Rep. 22/9/89 - AUETRA dura réplica ante la propuesta de Hoteleros de descargar el transporte
8904176	"				La Hora Pop. 22/9/89 - FOCA - Industria de la carne, "la ley debe proteger a los Trabajadores" (1/1
8904177	"				La Hora Pop 22/9/89 - UTE - la eficiencia estatal y las propuestas de los trabajadores (1/1)
8904178	"				La Hora Pop. 22/9/89 - FOT - sindicato ONDA, junto a otros analizan la situación financiera del Org
8904179	"				La Hora Pop. 22/9/89 - Centro infantil de los obreros de FUNSA (1/1)
8904180	"				La Hora Pop. 22/9/89 - Gdte. de SUTEL efectúa balance (1/1)
8904181	"				La Hora Pop. 21/9/89 - Municipales de Maldonado acusan a Laurenzo (1/1)
8904182	"			ENT/DIST	La Hora Pop. 28/SET - Obreros de SUR piden explicaciones por despidos (1/1)
8904183	"		0330		Mensaje (A) 1345/89 (S) Tiempo de S.O. Nº 1994/89 13 NOV 89. (1/1) (RE.
8904184	"				Mensaje (A) 1346/89 (S) " " 1992/89 13 NOV 89. (2/1) (RE.
8904185	"				Mensaje (A) 1347/89 (S) " " 0994/89 13 NOV 89. (2/1) (R.E.
8904186	"				Mensaje (A) 1350/89 (S) " " 1997/89 13 NOV 89. (1/1) (RE.
8904187	"				Mensaje (A) 1351/89. (S) " " 1998/89 13 NOV 89. (1/1.) (RE
8904188	"				Mensaje (A) 1352/89. (S) " " 1999/89. 13 NOV 89. (1/2.) (RE
8904189	"				Mensaje (A) 1353/89 (S) " " 1200/89. 13 NOV 89. (2/1.) (RE
8904190	"				Mensaje (A) 1354/89. (S) " " 1372/89. 13 NOV 89. (1/1.) (RE
8904191	"			(Ed.Secr.)	Mensaje (A) 1338/89 " " 1162/89. 9 NOV 89. (1/2) (RE.
8904192	"	0948		(H.S.N.) SPOT	Oficio Nº 365/89. SSA del Ifle. y de Dolores sobre ante la Jta. Departamental de Soriano

PASA A:			SALIDA				
DESTINO	FECHA	RECIBE	FECHA		DESTINO	REFERENCIA.	FECHA
antecedentes	17/11/89	Cbo Martínez (ID)		RE 8904391			
archivo	--	--	17/11/89	80 FOC	Sicosocial - Militar		20-11-89
archivo					Sicosocial (sector Mov. Juvenil)		27-11-89
17/11/89	Sgto/Justifo (00)						30-11-89
							27-11-89
							30-11-89
							30-11-89
							27-11-89
							29-11-89
							27-11-89
							30-11-89
							20-11-89
8NN							
8NN							
8NN							
8NN							
8NN							
8NN							
8NN							
CIRCULO MILITAR							
EMGFA							

PASA A:			SALIDA				
DESTINO	FECHA	RECIBE	FECHA		DESTINO	REFERENCIA.	FECHA
antecedentes	17/11/89	Cbo Martínez (ID)		RE 8904391			
archivo	--	--	17/11/89	80 FOC	Sicosocial - Militar		20-11-89
archivo					Sicosocial (sector Mov. Juvenil)		27-11-89
17/11/89	Sgto/Justifo (00)						30-11-89
							27-11-89
							30-11-89
							30-11-89
							27-11-89
							29-11-89
							27-11-89
							30-11-89
							20-11-89
8NN							
8NN							
8NN							
8NN							
8NN							
8NN							
8NN							
CIRCULO MILITAR							
EMGFA							

8904193	17 NOV. 1989					Nro 996/89 Conflicto de fronteras 17 nov 89. (1/1)
8904194	20 NOV. 1989	3961				PEI 13/89 - Documentación que portaba Daniel Wilson Hernández integrante del MLN (1/9)
8904195	"	3960				PEI 12/89 - A Alejandro Pastorino Ojeda concurrió al campamento realizado por la Coord. anti-nazis en opto. Lava.
8904196	"	3959	0810			PEI 11/89 - Cuestionario de tribunal de ética médica realizado a Médicos Militares (1/3)
8904197	"	3951				PEI 294/89 - CLADEH - curso sobre "Fuerzas Armadas y Sistema Político en Uruguay". (1/4)
8904198	"	3966				P.J.O. 321/17/11/89 (1/1)
8904199	"	3978	1015			Sol. Ant. 54/89 (1/1)
8904200	"	3977				Oficio 97/89 - Sol. antecedentes (1/3)
8904201	"	—				Nro 997/89 - Panfleto Lista 100 x de ORCESA (1/3)
8904202	"	—				Nro 998/89 - Gracida Jorge (venda ropa Argentina y Brasilera) 1/1
8904203	"	—	1130			Nro 999/89 - Inf. Gral. Emilio Fernández, Eduardo Varela, Benito Varela, hijos (fallecidos, póstumo e hijo adoptivo) Fernández Vaz
8904204	"	—				Nro 1000/89 - Boletín de UTC "Último Momento" - y línea C. empresa (1/6)
8904205	"	—				Nro 1001/89 - Inf. Gral. Partido HPP 8 y 9/nov/89 (1/1)
8904206	"	—	1245			Ls H.P. Necrológicas: Carmen Capelan y Ms del Carmen Capelán Iglesias. 8 oct 89 (1/1)
8904207	"	"	"			Ls H.P. Necrológicas Ms Cristina Saavedra de Boleto y Sra. Teodosia 20/10/89 (1/1)
8904208	"	"	"			Ls H.P. " Hector Fco. Varela Bermudez y Omar Walter Martinez Martinez 15/10/89 (1/2)
8904209	"	—	1400			La REBELDIA Manifiesto de adhesión al Nuevo Espacio 19 NOV 89. 1/1
8904210	"	—	"			Panfleto y Panfleto 808 y 1808 (Nuevo Espacio) NOV 89. (1/4)
8904211	"	—	1530			Nro: Identificación de persona vinculada a la Bandera 177 Yugoeslavia 20 NOV 89
8904212	"	—	1700			EMI/DIDI 36/89. Antecedentes varios 18/11/89 1/4 (3) (Rf 8904596) - 8904603.
8904213	"	3980	1730			Sindr Rou. Varios 322/89 18/11/89 1/2.
8904214	"	3981	"			" " " 323/89 19/11/89 1/2.
8904215	"	3982	"			" " " 324/89 20/11/89 1/2.
8904216	21 NOV. 1989	—				Zeta - 21/11/89. FUCVAM. Coop. COVIASU. nueva ocupación de tierras en el Barrio de la Teja (1/1)
8904217	"	—				El País - 5/10/89. Visita de la Organización Sionista (1/1)
8904218	"	—				Al Rojo Vivo - 26/9/89. Dirigente SUNCA denuncia: Construcción: 15 Muertos por año (1/1)
8904219	"	—				Hoja Amarga - 27/9/89 - Entrevista a Jaime Perez - COT, sobre la situación del gremio (1/1)
8904220	"	—				Hoja amarga - 27/9/89 - Hoja Liberación por CALFORU (1/1)
8904221	"	—				Hoja amarga - 27/9/89 - FOICA - Logran reapertura de Delfo Brands (1/1)
8904222	"	—				Hoja amarga - 27/9/89 - SAEDU - peligra la Salud de la Estiba (1/1)
8904223	"	—				Hoja amarga - 13/9/89 - ANTEL - introducen tecnología sin planificación (1/1)
8904224	"	—				Hoja amarga - 13/9/89 - COT - Crisis textil - Propuesta de Fibratex (1/2)

DPTO III
A-2
A-2
A-2
DEI
DNII
ENT/DIST

Ca. Ejército
Dpto. 3/DNII
ENT/DIST

Dpto III/RE I
ENT

PRENSA MILITAR (DPTO I)
ENT/DIST

AR. BREDA (Salones)
PANFLETOS. 1810 y Sandwich
DPTO I
DPTO I
DNII
DNII
DNII

Prensa/Periodicos
ENT

EVAL

	ARQUIVO			FOTOS	SINDICAL	20-11-89
A-2	arquivo				Militar	20-11-89
A-3	arquivo				Hon. Sindical (Previdenciário)	
A1	arquivo	—	17/11/89		Capitão Médicos Militares	21-11-89
-	arquivo		20/11/89	Fotos	Militar (CPO)	
-	arquivo				Previdenciário Militar	
-	antecedente	20/11/89	Cão Hardtke FO	8904499		
-	antecedente			8904706		
-	CORTA	ARQUIVO	20/11/89	FOTOS		20-11-89
B-6	CORTA 1	ARQUIVO		FOTOS	MILITAR	
C-6	CORTA 1	ARQUIVO		FOTOS	MILITAR	
-	CORTA 1	ARQUIVO		FOTOS	SINDICAL	
B-6	CORTA 1	ARQUIVO		FOTOS	Militar	
		ARQUIVO	20/11/89	FOTOS	e. Militar	
		ARQUIVO		FOTOS	e. Militar	
		ARQUIVO		FOTOS	e. Militar	29-11-89
		ARQUIVO		FOTOS	e. Militar	
		ARQUIVO		FOTOS	e. Militar	
		ARQUIVO		FOTOS	e. Militar	
B-2		ARQUIVO		FOTOS	e. Militar	
		ARQUIVO		FOTOS	e. Militar	
		ARQUIVO	20/11/89	FOTOS	e. Militar	
		ARQUIVO		FOTOS	e. Militar	
		ARQUIVO		FOTOS	e. Militar	
		ARQUIVO

8904225	21 NOV. 1989	-	0830	Prensa / Sinotocial	ENT / DIST
8904226	"	-			
8904227	"	-			
8904228	"	-			
8904229	"	-			
8904230	"	-			
8904231	"	-			
8904232	"	-			
8904233	"	-			
8904234	"	-			
8904235	"	-			
8904236	"	-			
8904237	"	-			
8904238	"	-			
8904239	"	-	1245	APTO I	ENT / DIST
8904240	"		"		
8904241	"		"		
8904242	"		"		
8904243	"		"		
8904244	"		"		
8904245	"		"		
8904246	"		"		
8904247	"		"		
8904248	"		"		
8904249	"		"		
8904250	"		"		
8904251	"		"		
8904252	"		"		
8904253	"		"		
8904254	"		"		
8904255	"		"		
8904256	"		"		

La Hora Rep. 24/9/89 - ADEOM - Comuna Fernandina: no hay interés en mejorar servicios "I Municipal"
Sela / 20/9/89 - Func. de la Cámara de representantes presentan lista para elecciones de AFUCAR (1/1)
Sela / 20/9/89 - CAAS - I FIS presentaron el libro "El espacio 98 en el Mov. Sindical" (1/1)
La Rep. 24/9/89 - Los Gremialistas "Que Primaria recaude el impuesto" escribe Alejandro Márquez (1/1)
La Rep. 3/10/89 - Junta de Mineros de la Aguada propone proscribir de por vida a golpistas (1/1)
La Rep. 21/9/89 - La FUS agrupación sindical José Pedro Cadre no es afín al pensamiento anarquista (1/1)
La Rep. 21/9/89 - COFE - escribe Carlos Chiaparelli - Una gestión estatal eficiente (Tamaño del Estado) no tiene nada que ver con
El Día - 20/9/89 - COT - Ayunos textiles (1/1)
El Día - 27/9/89 MSC - SUTEL - Paros de operarios de centrales telefónicas (1/1)
Compañero - 27/9/89 - UTHC - Conflicto en el H. Clínicas Miguel Morales func. enfermero (1/1)
Compañero - 13/9/89 - FUS - Elecciones en el Sindicato de la Española (1/1)
Compañero - 27/9/89 - ANCAP - Denuncia Federación ANCAP (1/1)
Alternativa / 5/10/89 - PIT - ENT - Encuentro de dirigentes sindicales "Perfeccionar y democratizar la
Alternativa - 28/9/89 - SUTEL - "El servicio Médico de ANTEL admitió la insalubridad de nuestro trabajo
Memo (A) Nº 1368/89 14 NOV 89 1/2 Contesto SP 09/89 (RE: 8904031)
" " 1369/89 14 NOV 89 1/1 Contesto SP 60/89 (RE: 8904032)
" " 1408/89 16 NOV 89 1/2 " " 1206/89 (RE. 8904114)
" " 1344/89 14 NOV 89 1/2 " 1190/89 (RE 8904005)
" " 1348/89 14 NOV 89 1/2 " " 1195/89 (RE 8904009)
" " 1349/89 15 NOV 89 1/2 " " 1196/89 (RE. 8904010)
" " 1410/89 17 NOV 89 1/1 " " 89/89 (RE. 8904120)
" " 1370/89 15 NOV 89 1/1 " " 347/89 (RE. 8904051)
" " 1385/89 15 NOV 89 1/2 " " 83/89 (RE. 8904072)
" " 1386/89 15 NOV 89 1/2 " " 88/89 (RE. 8904073)
" " 1388/89 17 NOV 89 1/2 " " 87/89 (RE. 8904089)
" " 1389/89 17 NOV 89 1/2 " " 86/89 (RE. 8904090)
" " 1359/89 14 NOV 89 1/1 " " 163/89 (RE 8904020)
" " 1360/89 14 NOV 89 (1/1) " " 164/89 (RE 8904021)
" " 1361/89 15 NOV 89 (1/2 " " 165/89 (RE 8904022)
" " 1362/89 15 NOV 89 1/2 " " 166/89 (RE. 8904023)
" " 1363/89 15 NOV 89 1/2 " " 167/89 (RE 8904024)
" " 1371/89 14 NOV 89 1/2 " " 51/89 (RE 8904052)

	Fisocial	21/11/89	Sgto. Pastifo (00)	27-11-89 30-11-89 1-12-89 27-11-89 30-11-89 27-11-89 1-12-89 30-11-89 27-11-89 30-11-89 27-11-89
	S.R.PM. SHA. 8NN. PNN. 8NN. PNN. SS.FF.AA. SS.FF.AA. SS.FF.AA. SS.FF.AA. SS.FF.AA. SS.FF.AA. EMGFA. EMGFA. EMGFA. EMGFA. EMGFA. E-2			

8904257	21 NOV. 1989	—	1375										
8904258	"		"										
8904259	"												
8904260	"												
8904261	"												
8904262	"												
8904263	"												
8904264	"												
8904265	"												
8904266	"												
8904267	"												
8904268	"												
8904269	"												
8904270	"												
8904271	"												
8904272	"												
8904273	"												
8904274	"												
8904275	"												
8904276	"												
8904277	22 NOV. 1989	4000											
8904278	"	3983											
8904279	"	4004											
8904280	"	4011											
8904281	"	4010											
8904282	"	4009											
8904283	"	4008											
8904284	"	4007											
8904285	"	4006											
8904286	"	4003											
8904287	"	—											
8904288	"	4005											

1375

BPIO I

BM / D.ST

1045

1040

Círculo Militar
Dpto. II/SSEERA
D.N.P. Caminera
E-2
E-2
E-2
2da Div. EMGA
Dpto. I (comunicaciones) ENT/DIST
DNII ENT DIST

ENT DIST

Reemp (A)	Nº	1373/89	15 NOV 89	1/2	Contesto	Sol.	420/89	(RE. 8904060)					
Reemp (A)	Nº	1374/89	15 NOV 89	1/1	"	"	421/89	(RE 8904061)					
" "	"	1375/89	15 NOV 89	1/2	"	"	423/89	(RE 8904062)					
" "	"	1377/89	16 NOV 89	1/2	"	"	425/89	(RE 8904064)					
" "	"	1378/89	15 NOV 89	1/1	"	"	426/89	(RE 8904065)					
" "	"	1379/89	15 NOV 89	1/1	"	"	427/89	(RE 8904066)					
" "	"	1380/89	15 NOV 89	(2/1)	"	"	429/89	(RE 8904067)					
" "	"	1381/89	14 NOV 89	(1/1)	"	"	430/89	(RE 8904068)					
" "	"	1382/89	15 NOV 89	(1/3)	"	"	431/89	(RE 8904069)					
" "	"	1383/89	17 NOV 89	2/2	"	"	432/89	(RE 8904070)					
" "	"	1384/89	15 NOV 89	1/2	"	"	433/89	(RE 8904071)					
" "	"	1355/89	14 NOV 89	1/2	"	"	50/89	(RE 8904016)					
" "	"	1402/89	16 NOV 89	1/1	"	"	440/89	(RE 8904108)					
" "	"	1402/89	17 NOV 89	2/2	"	"	438/89	(RE 8904109)					
" "	"	1406/89	15 NOV 89	1/2	"	"	435/89	(RE 8904112)					
" "	"	1407/89	17 NOV 89	1/1	"	"	434/89	(RE 8904113)					
" "	"	1390/89	NOV 89	1/2	"	"	66/89	(RE 8904096)					
" "	"	1391/89	NOV 89	1/2	"	"	67/89	(RE 8904097)					
" "		1392/89	NOV 89	2/2	"	"	68/89	(RE 8904098)					
		1401/89	NOV 89	1/2	"	"	70/89	(RE 8904107)					

Nota 386/89 - 20/11/89 - Reservado (1/1)
P.I. 92/89 - 17/11/89 - " " (1/2)
Oficio 844/89 - 16/11/89 - " " (1/1)
Sol. Aut. 447/89 - 17/11/89 - " " (1/1)
" " 446/89 - 17/11/89 - " " (1/2)
" " 445/89 - 17/11/89 - " " (1/2)
" " 444/89 - 16/11/89 - " " (1/2)
" " 443/89 - 16/11/89 - " " (1/1)
" " 442/89 - 15/11/89 - " " (1/1)
" " 89/89 - 20/11/89 - " " (1/2) - (Copia 3)

Boletín del Ejército oficial 16/NOV/89 del PEN (1/4) -
P. Nov. Diario Nº 325 | 21 | NOV | 89 (1/2) -

E-2
E-2
E-2

8804287	22 NOV. 1989	3993	1010	SSPFAA (Opto. II/EM)	ENT/DIST	PEI 371/89. Adhesivos de izquierda en automóviles (1/2) 17/11/89 - (Reservado)
8804290	"	3992				PEI 373/89. Responde a PEI 28/89/opto. I (RE 8903942) - Ref. a vehículo con adhesivo de izquierda - 17/11/89
8804291	"	3991				PEI 375/89. (amplía y rectifica PEI 265/89 (RE 8902577) - Baja de Sto. Antonio Sánchez y Manuela Ramírez - 20/11/89
8804292	"	3990				PEI 376/89 - 20/11/89. (amplía PEI 291 y 305/89 (RE 8903105/3265) - acto en Cerro Largo en homenaje a Juan José Lila Lara (1/2) Secreto
8804293	"	3988				PEI 378/89 - 20/11/89 - 17/11/89 Camión Ford MAT. 535.393 colocando propaganda de la lista 1001 en Rivera 18 de Julio (Secreto)
8804294	"	3987				PEI 379/20/11/89 - Responde a PEI 29/89/opto I - Ref. a Pedro Vadalá (1/2) (RE 4003) Secreto
8804295	"	3986				PEI 380/20/11/89 - Inf. sobre "los Parlamentarios de Batalla" (PDC) publicado en prensa capitalina el 19/11/89 (Reservado)
8804296	"	3985			ENT/DIST	PEI 381/20/11/89 - Manifiesto de adhesión del Nuevo Espacio publicado en prensa capitalina el 19/11/89 (Reservado)
8804297	"	3984				PEI 382/20/11/89 - Adhesivos de izquierda en vehículos (1/3) - Reservado
8804298	"	4014				PEI 386/21/11/89 - Vehículos participante en la caravana del F.A del 18/11/89 (1/2) Reservado
8804299	"	4015				PEI 387/21/11/89 - " " " " de Batalla el 19/11/89 (1/2) Reservado
8804300	"	4016				PEI 388/21/11/89 - " " en el acto del 19/11/89 por el F. amplio en Sta Tomasville - Reservado
8804301	"	4017				PEI 389/21/11/89 - Vehículos con adhesivos de izquierda (1/3) Reservado
8804302	"	-	1130	Presos	ENT/DIST	la Rap. 22/11/89 - Adhesiones a la sentencia artiguista lista 77/F. amplio (1/1)
8804303	"	4012	1145	SSFFAA (Opto. I/EM)	ENT/DIST	PEI 383/89/20/11/89 - Fotocopias de listas para el Gobierno Nal y Dptal de Montevideo del P.Nal y Colorado
8804304	"			Opto I	ENT/DIST	PEI 32/S.P. Sanciona Sobre Remuneración y formación de Maestros 22 nov 89. 1/2. (RE 89
8804305	"			Opto I	ENT/DIST	PEI 312/89. Boe. y resumen de "Rincón Clínica" 21 nov 89. 1/17.
8804306	23 NOV. 1989	-				Memo S/N - 22/11/89 - Heraldos vinculados a CX44, el 15/nov 123 se hicieron presentes en el programa "algo de t
8804307	"	-				Memo S/N - 22/11/89 - Grupos de Base del MPP (1/1)
8804308	"	-				Memo S/N - " - 18/11/89 - se irradió mensaje de Yelba Pérez por CX44 1/1)
8804309	"	-				Memo S/N - " - 18/11/89 " " " " Fredy Addasso por CX44 (1/1)
8804310	"	-		Dpto. I/DGI	ENT/DIST	Memo S/N - " - Rosalía Sanlis (MPP) 1/1
8804311	"	-				Memo S/N - " - 19/11/89 CX44 ofreció una nueva excursión al Parque de la C. Santa Lucía (1
8804312	"	-	0940			Memo S/N - " - 21/11/89 - Inauguración de local MPP en La Paz (canelones) 1/1
8804313	"	-				Memo S/N - " - Reunión de la Sección 21 del PSU (1/1)
8804314	"	-				Memo S/N. 21/11/89 - Adhesiones de Base del MPP (1/1)
8804315	"	-				Memo S/N. " " - Identificación de militantes del SUN - T 1/4)
8804316	"	-				Boletín del MON 8764/1/11/89 - reg Secto 1°. José L. Mauri fue más (1/1)
8804317	"	4013		MDN Opto. II/SSFFAA	ENT/DIST	PEI 384/89 - Posible funcionario del Referendum fue el procedimiento a disputas vacantes para Concurso de Méd
8804318	"			Opto II	ENT	Mensa 1011/89. 8 T. Local PIT Luis Batlle Berres - AUTE - Hugo Leiton (Presente) 21
8804319	"			Opto III	ENT.	Mensa 1024/89. Zona III 22 nov 89 1/2.
8804320				Opto III	ENT.	Mensa 1028/89. responde a PEI Nº 32/89 (8804304)

A-2	archivo			22/11/89	Fotoc	Militar } SR		23-11-89
–	archivo					Militar }	3942	
A-1	BXX	22 nov 89 (original)	Soto Niz					
A-1	BXX						3265-3105	
A-1	archivo			22/11/89	Fotoc	Militar (SR)		23-11-89
A-1	BXX	(original)	→ Soto Niz				8904003/190	
A-1	archivo					Político (HH)		
A-1	archivo					Político (HH)		
A-2	archivo	(copia 1)				Militar		
A-1	archivo			22/11/89	Fotoc	Militar		23-11-89
A-1	archivo					Militar (SR)		
A-1	archivo					Militar		
A-2	archivo					Militar		
–	Político	22/11/89	Sto Aldasaldi (II) → En Camp. ASUNTO: Adhesiones - Vertiente Antiguista (NG)					
–	Político	22/11/89	→ Sto Mazzadri	* Todas las letras que se recibieron CEPRODA las [illegible]				
	Archivo			22 nov 89	Fotoc	Dpto III (OP) Sicosocial		23-11-89
B-2	Archivo			22 nov 89	Fotoc	Dpto III, Sub-Dtor, Dpto II y Militar		
A-2	archivo			23/11/89	Fotoc	Militar		
A-2						Militar		
A-2						Militar		
A-2						Militar		
A-2						Militar (PA)		
A-2						Militar		27-11-89
A-2						Militar		
A-2						Militar		
A-2						Militar		
B-2						Militar		
A-1	BXX	23/11/89	Soto Niz					
A-1	archivo							
B-6	C1 Archivo			23/11/89	Fotoc	Militar		27-11-89
	C1 Archivo			23/11/89	Fotoc	Militar		
C-3	C1 Archivo			23/11/89	Fotoc	Sindical		

890432	23 NOV. 1989		DPTO I (ORIGEN DPTO III)	CAT/	Reno	del ReI 957/89. Acta del MBP. a E. Romero y Heredia 8/11/89. (1/1.)
890432	"		DPTO III	ENT/DIST	Reno	1029/89 Lineas políticas dentro del MLN. el 8 VP. 23/11/89 1/1.
890432	"		DPTO III	CORIA I ENT/DIST	Reno	1026/89. Actividades del PIT/CNT. 1/1
890432	"		DPTO III	ENT/DIST	Reno	1025/89. Acta de Base de Políticas (finalización) 22/11/89. 1/2 Rec
890432	"		DPTO III	ENT/DIST	Reno	1023/89. Inf. Gral propaganda MLN MBP - F.A. (pegatinas y pintadas) 22/11
890432	"		DPTO III	ENT/DIST	Reno	1015/89. " " PIT - AUTE - MLN-AUTE. Grafitis de obreros de Central Puerto
890432	"		DPTO III	ENT/DIST	Reno	1014/89. Integrante del MLN - Pablo Brio 21 nov 89 1/1. - Secr
890432	"		DPTO III	ENT/DIST	Reno	1013/89. Inf. de 8 80. 21/11/89. 1/1
890432	"		DPTO III	ENT/DIST	Reno	1012/89. Enrique Varela Fernandez. Sobrino de E.F. Hardoino) 21.11.89 1/1.
890433	"		DPTO I (ORIGEN ENT/DIST)		Reno	302/89. Principales del 8 Colorado en Bs Aires. 2/11
890433	"		DPTO I	ENT./DIST.	8 I	37/89. Ficha patronímica y Registro Fotográfico 22 nov 89. 1/2. (2)
890433	"		DPTO III	1º Bde Com.	Reno	1022. Sol. Varios. Ficha PIT pasan a Político, dos retirate a Militar, Cruz Tula a archivo
890433	24 NOV. 1989	4030	A-2		Sol. Ant.	174/89 (1/1)
890433	"	4031	A-2		" "	175/89 (1/1)
890433	"	4032	A-2		" "	176/89 (1/1)
890433	"	4027	A-2		" "	171/89 (1/1)
890433	"	4028	A-2		" "	172/89 (1/2)
890433	"	4029	A-2		" "	173/89 (1/7)
890433	"	4021	} opto. III/SSFFAA	ENT/DIST	P.I.	93/89 (1/2)
890434	"	4050			P.I.	9.1/89 (1/6)
890434	"	—	DPTO I (ORIGEN. Estado Mayor Conjunto)		Oficio	designación Jorge Samuel Dreier 15/SET/89. (1/1)
890434	"		Pte Prensa.		Lo H.P.	entrevistó a Oliver Bar, Secretario de prensa y propaganda de la Coord de
890434	"				La H.P.	Abanto fin de semana en MISS. 5 OCT. 1/1. (FOIV)
890434	"				La H.P.	Juan José Lorites, dirigente del Sindicato de Tanastas 5/10/89 1/1 (SOATT)
890434	"				La H.P.	se promovió el sindicato autónomo del Amoblam (FOT) 21/09/89.
890434	"		PRENSA GENERAL		La H.P.	Fin de semana apoyo planteo de la FOICA. 30/10/89 1/1.
890434	"			ENT/DIST	Lo H.P.	Cierre de URUPE - depto. 600 obreros en de Calle (CGT.I) 3/10/89. 1/1
890434	"				La H.P.	Arquitectos Oficios presidente (PATRONALES) 4/10/89. 1/1.
890434	"				La H.P.	Testimonio de trabajadores de IADU. Nestor López y Ramon Esquivel (FOT) 6/10/89
890434	"				La H.P.	Bayo Iglesias, dirigente de ABEMU - (ABEMU) 4/10/89 1/1
890434	"				La H.P.	500 delegados del congreso de COFE. (COFE) 4/10/89. 1/1.
890434	"				La H.	Montero y Lamio Sus procesos recibe vivienda (Arquitecto Charna Formari) 15/

	Archivo	23/11/89	Fotoc	Militar	
A-3	C1 Archivo	23/11/89	Fotoc	Militar	
C-3	C1 Archivo	23/11/89	Fotoc	Militar - Sindical	
—	Archivo	23/11/89	Fotoc	Político	27-11-8
—	C1 Archivo	23/11/89	Fotoc	Militar	
B-6	C1 Archivo	23/11/89	Fotoc	Militar	
	C1 Archivo	23/11/89	Fotoc	Militar	
	Archivo	23/11/89	Fotoc	Militar - Político	
B-6	C1 Archivo	23/11/89	Fotoc	Militar	
	Archivo	23/11/89	Fotoc	Político	
	Archivo	23/11/89	Fotoc	S.N.I.O.	2-3-90
	Archivo	23/11/89	Fotoc	Militar	27-11-89
	Antecedentes	24/11/89	CSO Martinez (ID)	RE 8904513	
				RE 8904512	
				RE 8904511	
				RE 8904509	
				RE 8904510	
				RE 8904508	
				RE 8904505	
				RE 8904506	
A-2	Sicosocial				30-11-89
					1-12-89
	Sicosocial				30-11-8
					1-12-8
					1-12-8
					30-11-

8904358	5 NOV. 1989	—	1335	ART. PRENSA-ENT/DIST	La H.P.	Acuerdo en Piessa auto despidos (FOECEU) 24/9/88 1/1
8904354	"				La H.P.	Congreso de FOICA. 15/09/88 1/1.
8904355	"				LA H.P.	Elecciones de UTE. 15/09/88 1/1. FOT.
8904356	"				La HR	4500 docentes en calidad de interinos en UTU (CESEU) 15/09/88 1/1
8904357	"				La H.P.	del SUNCA al parlamento (Lino Rodriguez, Pte del SUNCA) 22/9/88 1/2
8904358	"				La H.P.	Maldonado: Blanco intentó tratar elección en ANCAP. 24/9/88 1/1
8904359	"				La H.P.	Situación mercado en CALTORU. 28/09/88 1/1.
8904360	"				La H.P.	del depate con el F.A. (Miguel Pinyro) 13 NOV 88 1/1
8904361	"				La H.P.	Necrológica: Vanor - 13 NOV 88. 1/1.
8904362	"				La H.P.	Pablo PINEDA, militante del PCU aprehendido 10 NOV 88. 1/1
8904363	"			PRENSA MILITAR ENT/DIST	NOTE AMARGO	Canto diario 8 NOV 88 1/1.
8904364	"				La H.P.	Recortes - Manuel BOUZAS e Isabel PIRZ de GONZALEZ - 12 NOV 88. 1/1
8904365	"				NOTE AMARGO	Desde Río de Janeiro Ricardo Soca - MPP 609 - 8 NOV 88. 1/1.
8904366	"				"	" Celebran los Lectores - 8 NOV 88. 1/1.
8904367	"				La H.P.	Foto Líder, junto a Líber Irigaray y Bca P. Ituño :- 05/NOV/88. 1/1.
8904368	"				La H.P.	Necrológica: Falleció René Gonzalez de Nieto (Padre de Nelson y Juan José-PCU) 5/NOV/88
8904369	"			DPTO III	Memo 1037	Carpeta con documentación referente a venta de armas. 23 NOV 88
8904370	"			DPTO II	Memo 1036	" " " " " } casette referente a W. Ferreira Aldunate 23 NOV 88
8904371	"			DPTO III	Memo 1035	Dos videos y Casette referente a Nicaragua 23/NOV/88 1/1
8904372	"	—	—	Aut. PRENSA	LA H.P. 11/NOV/88.	Necrológicas: (1/6)
8904373	"		8811	DPTO IV - (11) - ENT/DIST	Memo 1034 - Adj. Tablas ideológicas del PCP (1/14)	
8904374	"			DPTO II (11) - ENT/DIST	Memo 1038 - Proclama recibida luego de finalizado el conflicto de marinos (1/2)	
8904375	5 NOV. 1989	—			Memo (A) 1421/89 21/11/89 Contesta I.I. 388/89 - (S/A). 1/1 (Doc Adm. 757) Secreto	
8904376	"	—			Memo (A) 1393/20/11/89. Contesta Sol Aut. 69/89 (8904099) - Secreto (1/2)	
8904377	"	—			Memo (A) 1395/20/11/89 - " " 73/89 (8904101) - Secreto (1/2)	
8904378	"	—			Memo (A) 1384/20/11/89 - " " 72/89 (8904100) - Secreto (1/2)	
8904379	"	—	8815		Memo (A) 1398/20/11/89 - " " 76/89 (8904104) - Secreto (1/1)	
8904380	"	—			Memo (A) 1396/20/11/89 - " " 74/89 (8904102) - Secreto (1/2)	
8904381	"	—			Memo (A) 1397/20/11/89 - " " 75/89 (8904103) - Secreto (1/2)	
8904382	"	—			Memo (A) 1399/20/11/89 - " " 77/89 (8904105) - Secreto (1/2)	
8904383	"	—			Memo (A) 1409/20/11/89 - " " 80/89 (8904115) - Secreto (1/3)	
8904384	"	—			Memo (A) 1376/20/11/89 - " " 424/88 (8904063) - Secreto (1/3)	

antecedentes ENT/DIST

Sicodeip 1						28-11-89
						14-12-89
						30-11-89
Archivo		24 Nov 89		Fotoc	M.L.TAR	27-11-6
ANTECEDENTES						
ANTECEDENTES						
M.X.TAR						
Archivo		24 Nov 89		FOTOC	C. Mentor	27-11-89
Archivo		27/11/89		Fotoc.	Político	
Archivo					Educación	28-11-89
Dpto. IV/OEID						
EMGA						
EMGA						
EMGA						
EMGA						
EMGA						
EMGA						
EMGA						
EMGA						
E-2						

304385	25 NOV. 1989					Memo	1405	20/11/89	Contesta	Dpl	Dpt	436/89	(8904111) Secreto (1/2)
304386	"	"				Memo	1372	15/11/89	"	"	"	419/89	(8904059) Secreto (1/2)
304387	"	"				Memo	1404	20/11/89	"	"	"	437/89	(8904110) Secreto (1/1)
304388	"	"				Memo	1400	20/11/89	"	"	"	52/89 (ca. c/inf.)	(8904106) secreto (1/2)
304389	"	"				Memo	1420	21/11/89	"	"	"	170/89	(8904160) - Secreto - (1/2)
304390	"	"				Memo	1419	22/11/89	"	"	"	165/89	(8904159) - Secreto - (1/1)
304391	"	"				Memo	1422	21/11/89	"	P. I	"	61/89	(8904161) - Secreto - (1/2)
304392	"	"				Memo	1414	17/11/89	"	DOTA		381/89	(8904129) - Secreto - (1/2)
304393	"	4033				P. Nov. Diarios		Nº 326	22/NOV/89	(1/2)			
304394	"	4034				P. Nov. Diarios		Nº 327	23/NOV/89	(1/1)			
304395	"	4055				P. Nov. Diarios		Nº 328	24/NOV/89	(1/1)			
304396	"	4020				PEI 296/89	20/11/89 - Panfleto distribuido el 16/11/89 en el Hall del H. de Diputados del Socialismo Revolucionario (extracto de la charla del 1/NOV/89)						
304397	"	4019				PEI 297/21/11/89 - CLADEH (Centro Latinoamericano de Economía Humana) envío Fuerzas Armadas y Sistema Político en Uru							
304398	"	4057				PEI 298/22/11/89 : Ing. Walter Paulo 770 Recibe diarios y revistas desde cuba (viaje a cuba en ABRIL/89) 1/2							
304399	"	4053				Informe 188/89 - 4 hoj - apreciación de Inteligencia realizada por el Comando Gral. de la Armada el 16/NOV/89 s/							
304400	"	-				Memo 22/11/89 - acto del MPP el día 18/NOV/89 (1/2)							
304401	"	4049				PEI 366/89 - Ref. a ex MLN(T) Julio Vico - (1/2) - 15/NOV/89							
304402	"	4025				PEI 393/89 - Adhesivos de Izquierda en vehículos (1/2) - 22/11/89							
304403	"	4026				PEI 394/22/11/89 - (amplía PEI 328) Matrículas de vehículos participantes en el acto del F.A. el 19/11/89 en Pza							
304404	"	4022				PEI 390/22/11/89 - C/N. Noel Manzebo (Ref. Ejecutiva SSFFAA) 1/2							
304405	"	4024				PEI 392/22/11/89 - Celeste Silva, María Palmero, dirigentes del PGP (1/2)							
304406	"	4023				PEI 391/22/11/89 - Foto de listas por el Depto Nal. Frente Amplio - Partido Convergencia, P.T. Piedra, P. Nov. Instituciones y							
304407	27 NOV. 1989	-				La República - 24/10/89 - Ref. Tte Cnel (R) Wilfredo Guerra (1/1)							
304408	"	"				La República - 25/10/89 - Medida no responde acusaciones formuladas por el Tte Cnel. Guerra (1/1)							
304409	"	-				La República - 30/10/89 - Tte Cnel. (R) Wilfredo Guerra "Me encuentro liberado de la obligación del estado civil							
304410	"	-				La República - 3/11/89. Tte. Cnel (R) " " (1/1)							
304411	"	-				El Día - 1/11/89. Tte Cnel (R) Guerra (Tribunal de honor para el militar acusado de documen							
304412	"	3997				SEI 367/89. Personal Subalterno que ha sido baja o [illegible] Canada varios. 14 NOV 89. (1/3).							
304413	"	3996				SEI 368/89. Asistencia del S.N.U. en período (89 - 91) 16 NOV 89 1/3							
304414	"	3995				SEI 369/89. Extracto de la Revista NOTICIAS Nº 42. (COSTA/NOV 89) - Falla del Consejo de Guerra Ad Hoc para cuestiones [illegible] Peluffo... 16/NOV							
304415	"	3989				SEI 377/89. Opinión de candidato presidencial sobre la salud. (Revista NOTICIAS Nº 42 del 19/NOV/89)							
304416	"	3994				SEI 370/89. Empresas contratadas a los diligenciados que tendrían contacto Cnel. con SS.FF.AA. 20/NOV/89							

Antecedentes — ENT/DIST — 22/15

D.N.I. — ENT/DIST — P. Nov. Diarios Nº 326/22/NOV/89 (1/2)

D.N.I. — ENT/DIST — P. Nov. Diarios Nº 327/23/NOV/89 (1/1)

D.N.I. — ENT/DIST — P. Nov. Diarios Nº 328/24/NOV/89 (1/1)

D.E.I. — ENT/DIST

D.E.I. — ENT/DIST

DEI — ENT/DIST

Sub/dto/Exterior/DGIM ENT/DIST

Dpto. INTELIGENCIA ENT/DIST

S.S.FF.AA./Dpto. II/EM — ENT/DIST

ENT/DIST

Prensa/Otros — ENT/DIST — 07/15

SS FFAA.

SS FFAA.

SS. FF. AA.

SS FF. AA. — ENT/DIST

	E-2					
	E-2					
	E-2					
	E-2					
	A-2					
	A-2					
	SMA					
	Círculo Militar					
	archivo					
	archivo					
	archivo					
A-1	archivo					
A-2	archivo					
A-2	archivo					
—	archivo					
A-2	archivo					
A-2	archivo					
A-2	archivo					
B-2	archivo					
A-1	Bxx	27/10/89	(CC) Sala N.7			
B-2	archivo					
A-1	Político	28/11/89	Sala Hangares			
—	Bxx					
—	Bxx					
—	Bxx					
—	Bxx					
—	Bxx					
A-1	Bxx	27/11/89	Sala N.7			
A-1	Archivo			27/11/89	Fotos	Siniestros
A-1	Archivo			27/11/89	Fotos	Cnar. Médicos Retirados
A-1	Archivo			27/11/89	Fotos	Político
A-2	Archivo			27/11/89	Fotos	Militar

8904417	27 NOV. 1989	4058	15³⁵			
8904418	"	4062	"			
8904419	"	4065	"			
8904420	"	4066	"			
8904421	"	4064	"			
8904422	"	—	"			
8904423	"	—	"			
8904424	"	—	"			
8904425	28 NOV. 89	—		Opto. III	ReI ENT/DIST	Memo 1053/89 : Actividades de la Izquierda en la Feja (MPP - PCV) 1/1
8904426	"	—		Opto. III	ReI ENT/DIST	Memo 1048/89 - Adj : Boletín Nº 1/NOV de UOEST (FUNSA) (1/21)
8904427	"	—	0730	Opto. III	ReI ENT/DIST	Memo 1047/89 - Inf. Gral : Acto del MPP/25/NOV/89 - acto del Frente Juvenil Zonal III 26/NOV/89 (1/3)
8904428	"	—		Opto. III (OP)	ENT/DIST	Memo 1046/89 - Adj. Trabajo realizado por la DNII ref. a la situación política actual (1/38)
8904429	"	4063		Opto. II	EME ENT/DIST	PEI 560/89. Adj PEI 172/173/DEII - PEI 236/89/2 C.10 (1/5)
8904430	"	4056		Opto. II	EME ENT/DIST	PEI 559/89. Adj. PEI 548/549/DEI - PEI 31/BCON 1 - PEI 94/CRC/Inf. - PEI 242/RC 10 - PEI 331/225/227/230/231/232,
8904431	"	—				La Hora Cop. 27/9/89 - Dirigentes de ASCOT : Cooperativistas invitados al edif. Gandhi a fin visite talleres de COOPTEXCL " (1
8904432	"	—				" " " - 27/9/89 - Instituto de la Lista 1983 - Sindicato de la Industria del Medicamento (1/1)
8904433	"	—				" " " - 26/9/89 - Informe de Diógenes Rodríguez - Asilo Israelita - (1/1)
8904434	"	—				" " " - 26/9/89 - Trabajadores de Strong (UNTMRA) denuncian arbitrariedades (1/1)
8904435	"	—	0730	PRENSA (asociada)	ENT/DIST	" " " - 26/9/89 UNTMRA - Wickel : multan todos los huelguistas a su cargo (1/1)
8904436	"	—				" " " - 28/9/89 - CALFORD "todos los días se rebaja el personal" (1/1)
8904437	"	—				" " " - 28/9/89 - Conflicto de CAMEBA pasa tratado por la FUS (1/1)
8904438	"	—				" " " - 23/9/89 - FOEB declaró el preconflicto ante un reintegro de obreros en Victoria (1/1)
8904439	"	—				" " " - 26/9/89 - Huelga de hombres de textiles de Hasenkamp (1/1)
8904440	"	—				" " " - 23/9/89 - " " " - Explotadores en Hasenkamp : organizan solidaridad (1/1)
8904441	"	—	1300			BOLICHA - 20 Años Siguiendo a la Revolución 17/11/89 (1/2)
8904442	"	—				La U.B. - Ord. de pregón Sind Correo. 16/NOV/89 1/1
8904443	"	—				ALTERNATIVA SOCIALISTA "El Sol" 16/NOV/89 1/1
8904444	"	—		PRENS. - M.LITAR	ENT/DIST	" " Necrológicas : Manuel Ger CONTRERAS : (hermano del "Compañero" Diná) 16/11
8904445	"	—				La H.L. - H&F Trabajan blancos y "Compromiso popular" con W. Pinedo PENCO. 25/11/89 1/1
8904446	"	—				La H.P. - De Nelly Toledo a su regreso de Cuba 9/11/89 1/1.
8904447	"	—				Semanario : De Pg 326 con portada de Videla - 7 NOV/89 1/4
8904448	"					FRENTE AMARGO : Kiatto Lucas en las entrañas de Raúl Pereira. 8/NOV/89 1/4

	ANTECEDENTES	27/11/89	SGTO MIZ.		RE 8904496		
	ANTECEDENTES				RE 8904493		
-1	ARCHIVO			27 NOV 89	FOTOC.	MILITAR - SICOSOCIAL	28-11-89
	ARCHIVO			"	"	" "	
	ARCHIVO			"	"	" "	
A-2	ARCHIVO			"	"	MILITAR -	
A-2	ARCHIVO			"	"	MILITAR	
A-2	ARCHIVO			"	"	MILITAR -	
C-6	archivo			28/11/89	Foroc	Militar	29-11-89
-	Jurídico	28/11/89	[illegible] SV				
-	archivo			28/11/89	Foroc.	Militar	29-11-89
-	Político	28/11/89	Sgto Marzalino				
-	archivo			28/11/89	Foroc.	Militar	29-11-89
-	archivo			6/12/89	Foroc	- C. Sicosocial - Militar - BXX	6-12-89
-	Sicosocial	28/11/89	Sgto. Rastrifo (00)				13-12-89
-							14-12-89
-	ARCHIVO	24/11/89			FOTOC.	MILITAR	29-11-89

8304449	28 NOV. 1989	—	1535	PRENSA MILITAR. ENT/SIT.		La N. 8. Suspensión del HZGP en la explanada de la Universidad. 5 nov 89. 1/1
8304450	"		"			La N. P. Asesinato Raúl Cerezo. 01.4.027.150-6. 05/nov/89. 1/1
8304451	"		"			GUAMBIA. Pide Repetición a P. Mena, 8. Italiga, Rodríguez Ibarra, Benavente, N. Meres, Atienza, M
8304452	"		"			Ls Reyes. Reportaje en Europa. RUBIO. (UA) 14 nov 89. 1/1
8304453	"	4070		CGA		Sol. de Aut. 79/89. 16 nov 89. 1/2 (8904555)
8304454	"	4071		CGA		Sol. de Aut. 81/89. 16 nov 89. 1/2
8304455	"	4072		CGA		Sol. de Aut. 82/89. 16 nov 89. 1/2
8304456	"	4073		CGA		Sol. de Aut. 83/89. 16 nov 89. 1/2
8304457	"	4074		CGA	ENT/DIST.	Sol. de Aut. 84/89. 16 nov 89. 1/2
8304458	"	4075		CGA		Sol. de Aut. 85/89. 16 nov 89. 1/2
8504459	"	4076		CGA		Sol. de Aut. 86/89. 16 nov 89. 1/2
8304460	"	4077		CGA		Sol. de Aut. 87/89. 17 nov 89. 1/2
8304461	"	4078		CGA		Sol. de Aut. 89/89. 17 nov 89. 1/2
8304462	"	—		APTO I	ENT/DIST	T I 317/89. Remanga Sol. de Ruede Clinica del 24 nov 89. 0/3
8304463	29 NOV. 1989	4079		DNII	ENT/DIST —	P. Nov. Quinas 332/89 - 28/nov/89 (1/1)
8304464	"	4086				PEI 397/89 - Telegrama recibido por Equipo Hay. Médico Dra. Rosa Marsicano el 17/11/89 (s/s Le Cons. Nal. de Elicx 1/a
8304465	"	4081				PEI 399/89 - (ampliación PEI 240/89) - Cdo. Mena del C. J. General, su humano y cuando se encontraban pidiendo los
8304466	"	4082				PEI 398/89 (ampliación PEI 6.1/89) Al Médico Alberto Raffo pidiendo declaración de la ficación en la list. 808/DOC
8304467	"	4084		SSFFAA (Opto. II/EM)		PEI 402/89 - Func. HCFFAA Sra. Zs. Elida Cáceres Arrieta pide entrevista de izquierdas (1/2)
8304468	"	4085				PEI 396/89 - Balconeras de izquierda en domicilios (1/8)
8304469	"	4083			ENT/DIST	PEI 400/89 - Adhesivos de izquierda en vehículos (1/6)
8304470	"	4080				PEI 403/89 - Posibles cambios en la estructura policía fronteriza del Cuerpo formados de la I. M. M. (1/3)
8304471	"	—				Menores Operacionales de la 2ª II - 230/17/AGO/25 - 8/oct/89 - 283/9/oct/89 - 291/12/oct/89 - 19/OCT/89 - 354/15/oct/89 - 3
8304472	"	—				listas para elecciones de autoridades de ADEDM - 27/4/89 (1/3)
8904473	"	—		Opto. I/C Sociocial		Lista 2 y 3 - Conjunto Nacional 71 "Euskalerría" (1/6) /oc/88
8304474	"	—				Informe 4/7/89 - Concentración frente al Edificio Libertad por parte de los desalojados de los Hoteles (1/
8304475	"	—				Informe 7/8/89 (Anejo T-2/PEI) - Ocupación de Terrenos (1/1)
8304476	29 NOV. 1989			APTO I	ENT/SIT	Reino (A) 1418/89. 21 nov 89. 1/1. Contesta Sol. Nº 168/89. (RE 8904158)
8304477	"	4087		E-2		Sol Aut. 449/89. 20 nov 89 1/1.
8304478	"	8900012		APTO II	ENT/SIT	T I 35/89. 1 NOV. 10 00000. Entrada Registro DE 00006/14.08.89 23 NOV 89. 2/2
8304479	"			AGENCIA MILITAR	ENT/SIT	La República. Cumplimiento de la lista 205 del Movimiento "20 de Marzo" 29.oct 89. 2/2
8304480	"			SUB SOR. APTO I	ENT/SIT	Informe 991/89 sol a Sec y BOE de R.C. de Cdo. 29 nov 89 1/2

Fotoc. Militar

RE 8904555
RE 8904556
RE 8904557
RE 8904558
RE 8904559
RE 8904560
RE 8904561
RE 8904562
RE 8904563

Fotoc. Militar

Sub Dior, Dpto II, Dpto II y C. Militar

Libreta social. Libreta
copia Médica Militares

8900993
8900659

(RE 8904565)

Libreta
Militar
Libreta

(RE 8904570)

Fotoc. Militar
Fotoc. Policía
Fotoc. Militar

Archivo
Archivo
Archivo

8904481	30 NOV. 1989	4090	0945	DNII	ENT/DIST	P. Nov. Diarios N° 333/29/NOV/89 (1/1)
8904482	"	4091		A-2		Sol. Aut. 177/89 (1/1)
8904483	"	4092		A-2		Sol. Aut. 178/89 (1/2)
8904484	"	4093		A-2		Sol. Aut. 179/89 (1/1)
8904485	"	4094		Dpto. II/EM/SSFFAA		P. I. 94/89 (1/2)
8904486	"	4095				P. I. 95/89 (1/3)
8904487	"	4097		E-2	ENT.	Sol. aut. N° 56/89 29 Nov 89 (1/1)
8904488	"	4051		SS FF. AA.	ENT.	P. I. 90/89 00/Dic/89 (1/2)
8904489	"	—		DPTO I	ENT.	P. I. 28/89 30 Nov 89 1/2 (RE 8904150)
8904490	"	4107		DNII	ENT.	P. Nov. Diarios 334/89 30 Nov 89 1/1
8904491	"	4108		S.S. FF. AA.	ENT.	P. I. 96/89 29 Nov 89 1/2
8904492	"			DPTO I	(DPTO II) ENT.	Informe. Acciones de las organizaciones de izquierda Uruguaya en la Argentina Nov/89 1/
8904493	04 DIC. 1989	—	0930	Antecedentes	ENT/DIST	Memo (A) 1449/89 - 29/11/89 - Contesta P.I. 62/89 (SMA) - 8904418 (1/2) Secreto
8904494	"	—				Memo (A) 1428/89 - 23/11/89 - " NOTA 386/89 (C. Militar) - 8904277 (1/1) - Secreto
8904495	"	—				Memo (A) 1430/89 - 23/11/89 - " Oficio 844/89 (P. Caminera) - 8904279 (1/1) - Secreto
8904496	"	—				Memo (A) 1450/89 - 29/11/89 - " Sol. Aut. 55/89 (Cs C/Inf. E) - 8904417 (1/1) Secreto
8904497	"	—				Memo (A) 1435/89 - 23/11/89 - " " " 443/89 (E-2) - 8904284 (1/1) Secreto
8904498	"	—				Memo (A) 1436/89 - 23/11/89 - " " " 442/89 (E-2) 8904285 (1/1) Secreto
8904499	"	—				Memo (A) 1424/89 - 22/11/89 - " " " 54/89 (Cs C/Inf. E) 8904199 (1/2) Secreto
8904500	"	—				Memo (A) 1423/89 - 21/11/89 - " " " 53/89 (Cs C/Inf. E) 8904153 (1/3) Secreto
8904501	"	—				Memo (A) 1434/89 - 23/11/89 - " " " 444/89 (E-2) 8904283 (1/2) Secreto
8904502	"	—				Memo (A) 1433/89 - 23/11/89 - " " " 445/89 (E-2) 8904282 (1/1) Secreto
8904503	"	—				Memo (A) 1432/89 - 23/11/89 - " " " 446/89 (E-2) 8904281 (1/1) Secreto
8904504	"	—				Memo (A) 1431/89 - 23/11/89 - " " " 447/89 (E-2) 8904280 (1/1) Secreto
8904505	"	—				Memo (A) 1447/89 - 28/11/89 - " P.I. 93/89 (SSFFAA) 8904339 (1/3) Secreto
8904506	"	—				Memo (A) 1448/89 - 29/11/89 - " P.I. 91/89 (SSFFAA) 8904340 (1/2) Secreto
8904507	"	—				Memo (A) 1429/89 - 23/11/89 - " P.I. 92/89 (SSFFAA) 8904278 (1/1) Secreto
8904508	"	—				Memo (A) 1446/89 - 28/11/89 - " Sol. Aut. 173/89 (A-2) 8904338 (1/2) Secreto
8904509	"	—				Memo (A) 1444/89 - 28/11/89 - " " " 171/89 (A-2) 8904336 (1/1) Secreto
8904510	"	—				Memo (A) 1445/89 - 28/11/89 " " " 172/89 (A-2) 8904337 (1/1) Secreto
8904511	"	—				Memo (A) 1443/89 - 28/11/89 " " " 176/89 (A-2) 8904335 (1/1) Secreto
8904512	"	—				Memo (A) 1442/89 - 28/11/89 " " " 175/89 (A-2) 8904334 (1/1) Secreto

EVAL								
-	archivo			30/11/89	FOTOS	Sicosocial - Militar		1-12-89
-	antecedentes	30/11/89	eso Martínez (FD)		(RE 8904568)			
-					RE 8904703			
-					RE 8904569)			
-					(RE 8904566)			
-					(RE 890401)			
	ANTECEDENTES	30/11/89	SOTO NIZ.		RE 8904702)			
	ANTECEDENTES	30/11/89	SOTO NIZ.		(RE 8904700)			
	b NIC							6-12-89
	ARCHIVO			30/11/89	FOTOS	SICOSOCIAL - MILITAR		1-12-89
	ANTECEDENTES	30/11/89	SOTO NIZ.		(RE 8904567			
-	ARCHIVO			30/11/89	FOTOS	MILITAR		1-12-89
-	JMA							
-	Círculo Militar							
-	P. Caminera							
-	E-2							
-	E-2							
-	E-2							
-	E-2							
-	E-2							
-	E-2							
-	E-2							
-	E-2							
-	E-2							
-	SSFFAA							
-	SSFFAA							
-	SSFFAA							
-	A-2							
-	A-2							
-	A-2							
-	A-2							
-	A-2							

804513	04 DIC. 1989	-	8230	Antecedentes	Cat/Dst		Hemo (A) 1441/89	28/11/89	- Cumplido Sol. Aut. 174/89 (A-2)	8904333	1/1 Secreto
804514	"	-					Hemo (A) 1437/89	23/11/89	- " " " 88/89 (N-2)	8904286	(1/2) Secreto
804515	"			SPTO II	ENT/DST		T I 363/se	Sol. Aut.	02/12/89 (1/1)		
804516	"			SPTO III	ENT	DST	Hemo 1066/89	- Sol. del MRP.	29/11/89 - (1/14)		
804517	"			SPTO III	ENT/DST		Hemo 1067/89	- Memorando Tribunal Obrero	+ Volante del S.T. (1/11)		29/11/89
804518	"			SPTO III	ENT/DST		Hemo 1068/89	- a Fernandez Quintero, en copia y Solimeo como delegado del Trib	29/11/89		
804519	"			SPTO III			Hemo 1069/89	- S.T. y Acta del F.A.	28/Nov/89 1/1		
804520	"	4098		SHA	ENT/DST		S E I Nº 027/89	Sanz y Roosevelt Rosete Cejas. Denunciado	S/O/M (A) Volante del MRP. 29 N		
804521	"	4108		SS. FF. AA	ENT/DST		S E I Nº 404/89	Sanz, señora funcionaria del SS. FF. AA	- 29 NOV 89 0/2		
804522	"	4110		S S. FF. AA.	ENT/DST		S E I Nº 405/89	Sonia Nelly MORALES PEREIRA (MLN-T)	29-11-89 (1/		
804523	"	4103		S S. FF. AA.	ENT/DST		S E I Nº 406/89	Vehículo identificado durante los festejos del 26 Nov con adhesiva de MLN			
804524	"	4114		S.S. FF. AA.	ENT/DST		S E I Nº 407/89	" " " " " " " "			
804525	"	4015		S. S. FF. AA.	ENT/DST		S E I Nº 408/89	Camión en la atención al pozo en la I.M.M.	30 NOV 89		
804526	"	4116		S. S. FF. AA.	ENT/DST		S E I Nº 409/89	Sol. del a portal actuales a ampliar en la I.M.M.	30-11-89		
804527	"	4117		SS. FF. AA.	ENT/DST		S E I Nº 410/89	Vehículo con adhesivo Comando del F.A.	30/Nov/89 (1/3)		
804528	"	4115		SS FF AA	ENT/DST		S E I Nº 411/89	" " " "	30/Nov/89 (1/4)		
804529	"	4119		SS. FF. AA.	ENT/DST		S E I Nº 412/89	Ilegibles de izquierda	30/Nov/89 (1/3)		
804530	"	4120		SS. FF. AA.	ENT/DST		S E I Nº 413/89	Vehículo con adhesivo de izquierda	01/Dic/89.		
804531	"	-		SPTO I	ENT/DST		Revista "Encuentro"	Soc. Sobre Compromiso a Convenios del '85	1987 (1/64)		
804532	"	-		SPTO I	ENT/DST		Hemo Vehículos con identificación del MRP.	4 Dic 89 1/1			
804533	"	-		SPTO I	ENT/DST		Hemo Documento Fuera de Tiempo	4 Dic 89. 1/1			
804534	"	4124		CGA.	ENT.		Sol de Aut. 95/89	29 Nov 89 1/3			
804535	"	4125		CGA.	ENT/DST		Sol de Aut. 96/89	30 NOV 89 1/2			
804536	"	4126		CGA.	ENT/DST		Sol. de Aut. 97/89	30 NOV 89 1/3			
804537	"	4127		CGA.	ENT/DST		Sol. de Aut. 98/89	30 NOV 89. 1/3			
804538	"	4028		CGA.	ENT/DST		Sol. de Aut 99/89	30 NOV 89 1/2			
804539	"	4128		HSN - Serv. de Viviendas de los FF.AA	ENT/DST		Oficio 296/89	Sol de Aut. de Colonia Adm. Aduanera	1º Dic 89 (1/1)		
804540	"	-		1º - SPTO I	ENT/DST		Hemo Ref. a José Cándido MACEL	30 NOV 89 1/1			
804541	05 DIC. 1989	-		Antecedentes			Hemo (A) 1452/89 - Cont. T.I. 391/89	Doc. Adm. 903			
804542	"	4123	8240	2da Dir. (EM68)	ENT/DST		Planilla de Referencia 92/89 (1/4)				
804543	"	4130		DNI I			S. Nov Diarios 335	1 Dic 89 (1/1)			
804544	"	4131		DNI I			S. Nov Diarios 336	2 Dic 89			

-	A-2							
-	N.2							
	ANTECEDENTES	4/12/89	SGTO NIZ					
	ARCHIVO			04/12/89	FOTOC.	MILITAR		6-12-89
	ARCHIVO			04/12/89	FOTOC.	MILITAR		
	ARCHIVO			04/12/89	FOTOC.	MILITAR		6-12-89
	ARCHIVO			04/12/89	FOTOC.	MILITAR		
A-1	BXX.	4-12/89	SGTO NIZ.					
A-1	BXX.	4-12-89	SGTO NIZ					
—	ARCHIVO			04/12/89	FOTOC.	MILITAR		
B-2	ARCHIVO			04/12/89	FOTOC.	MILITAR		
A-2	ARCHIVO			04/12/89	FOTOC.	MILITAR		
A-2	ARCHIVO			4/12/89	FOTOC.	POLIZAO		
A-2	ARCHIVO			4/12/89	FOTOC.	MILITAR - SICOSOCIAL		
A-2	ARCHIVO			4-12/89	FOTOC.	MILITAR		
A-2	ARCHIVO			4/12/89	FOTOC.	MILITAR		6-12-89
A-2	ARCHIVO			4-12/89	FOTOC.	MILITAR		
A-2	ARCHIVO			4-12-89	FOTOC.	MILITAR		
	ARCHIVO			4-12-89	FOTOC.	Pags. 2, 52, 58 y 63. 17 Pags. 3 al 8, 12 al 16, 28 y 30 al 37 - MILITAR		
A-2	ARCHIVO			4-12-89	FOTOC.	MILITAR		
A-2	ARCHIVO			4-12-89	FOTOC.			
	ANTECEDENTES	4-12-89	SGTO NIZ			RE 8904694)		
						(RE 8904695)		
						RE 8904696		
						RE 8904697		
						RE 8904698		
						RE 8904699)		
								13-12-89
-	Dpto. IV/DGID							
-	antecedentes	5/12/89	(SS) Sgto Niz		RE 8904751			
-	archivo	=	=	5/12/89	FOTOC.	Sicosocial - Militar		6-12-89
-		=	=					

8904545	05 DIC. 1989	4132	0850	DNI I	ENT/DIST	
8904546	"	4133		DNI E		
8904547	"	4134		E-2		
8904548	"	4122		Compo. Art. Nº 1		
8904549	"	-	1420	APTO III		
8904550	"			APTO III		
8904551	"			APTO III		
8904552	"			APTO III		
8904553	"			APTO III		
8904554	"	4137		APTO III		
8904555	"	[illegible]	1220	ANII		
8904556	06 DIC 89					
8904557	"					
8904558	"					
8904559	"					
8904560	"			APTO I	ENT/DIST	
8904561	"					
8904562	"					
8904563	"					
8904564	"					
8904565	"					
8904566	"					
8904567	"				ENT/DIST	
8904568	"					
8904569	"					
8904570	"					
8904571	"			APTO I (J.P. Sarto)	ENT/DIST	
8904572	"			" (M. de I)		
8904573	"			" "		
8904574	"			" (DNII)		
8904575	"			" (DNI E)		
8904576	"			" (DNI E)		

I

Nov Gramas 337 | 3/dic/89 (1/1)

Nov Gramas 338 | 4/dic/89 (1/1) SD818

PEI 563/89 Adj. PEI 557/89/DEI - Acta del FA 427/10/89 en c. Paulo - PEI 558/89/DEI - Hdo. (R) Carlos de Sibon (1/6

PEI 77/89 - 22/11/89. Estudio Empresa funcionamiento Sanidad del FA, despidiendo a soldados (1/2)

Memo (07) - C.d. Personal Licencia acordado a varios en base a la D.M.N. para el Paseo del FA - 30-nov

Memo 1072 - Equipo Sanitario de Hosp. de Clínicas y Asist. del F.A. 30 nov 89 1/1

Memo 1074 - S.C. 4 dic 89 1/1

Memo 1075 - Comunicado de Sup. 4 dic 89 1/1

Memo 1080 - Nov. Grad. Comunicado del Sup. F.A. y P. Colorado. 4 dic 89 1/1

Boletín Nov Gramas 339/89 - 5 dic 89 1/1

Memo (A) 1453 - 30 nov 89 1/2 - Resp. de SD Nº 79/89 (RE 8904453)

Memo (A) 1454 - 30 nov 89 (1/2) " " 81/89 (RE 8904454)

Memo (A) 1455 - 30 nov 89 (1/2) " " 82/89 (RE 8904455)

Memo (A) 1456 - 30 nov 89 (1/2) " " 83/89 (RE 8904456)

Memo (A) 1457 - 30 nov 89 (1/2) " " 84/89 (RE 8904457)

Memo (A) 1458 - 30 nov 89 (1/2) " " 85/89 (RE 8904458)

Memo (A) 1459 - 30 nov 89 1/2 " " 86/89 (RE 8904459)

Memo (A) 1460 - 30 nov 89 1/2 " " 87/89 (RE 8904460)

Memo (A) 1461 - 30 nov 89 1/2 " " 88/89 (RE 8904461)

Memo (A) 1451 - 29 nov 89 1/2 " " 390/89 (RE 8904451)

Memo (A) 1465 - 30 nov 89 1/1 " " 402/89 (RE 8904465)

Memo (A) 1470 - 01 dic 89 1/1 " " 94/89 (RE 8904470)

Memo (A) 1464 - 01 dic 89 1/1 " " 96/89 (RE 8904464)

Memo (A) 1467 - 01 dic 89 1/1 " " 127/89 (RE 8904467)

Memo (A) 1469 - 01 dic 89 1/1 " " 129/89 (RE 8904469)

Memo (A) 1466 - 30 nov 89 1/1 " " 440/89 (RE 8904466)

Informe del Festival de canto popular, organizado por el Movimiento Solidaridad 9/10/89 1/1

" del regreso de Argentina de 2 delegados del SD integrantes a Bella Unión 25/10/89 1/1

" Corriño. Oliveira y Lopez a Bella Unión 24/10/89 1/1

Retiro de Sid. Salto UTAA - 25/10/89 1/2

Informe de reconocimiento de elementos del Ejército de Bella Unión al acto de homenaje al Che 25/10

" Regreso de Artigas del SD y detención personas US 25/10/89 1/1

	Archivo	=	=	5/12/89	Fotoc.	Sicosocial - Militar		6-12-89
A-2	BXX	5/12/89	(SS) Stoniz.	5/12/89	Fotoc. fs 2/3/4 →	C Militar		
A-2	BXX		(SS)					
	Archivo			5-12-89	Fotoc	Político		6-12-89
	Archivo					Militar		
	Archivo					Militar		
	Archivo					Militar		
	Archivo					Militar - Político		
	Archivo			5-12-89	Fotoc.	Sicosocial - Militar		
	EMGA							
	EMGA							
	EMGA							
	EMGA							
	EMGA							
	E.M.GA							
	EMGA							
	E.M.GA							
	E.M.GA							
	SS FF AA							
	SS FF AA							
	S.S. FF AA							
	S.S. FF AA							
	E.M.G.F.A							
	E.M.G.F.A							
	E-2							
	Archivo			06/12/89	Fotoc.	Militar		13-12-89
A-1								

8904577	06-12-89	-	-	DPTO I	(DNII)	ENT	Nquetzal 766 y 768. Hechos ocurridos en Tte. Gral. J. Fco. Bosch y Tres de Febrero. 1/1
8904578	"			DPTO I	(DNII)	ENT	Atentado a Club Político 9/12/89 1/1
8904579	"			DPTO I	(DNII)	ENT	Informe sobre acto del 26 de Marzo 8/12/89 1/1
8904580	"			DPTO I	(DNII)	ENT	Nro. 262 Solic. Acta del Movimiento 26 de Marzo 12/12/89 1/2
8904581	"			DPTO I	"	ENT	Nro. 246 "B" Encuentro Nacional de la Juventud en Bella Vista 6/12/89 1/1
8904582	"			DPTO I	"	ENT	- Solicita la integración del HCN-7 de Los Rosales a Tucumán 7/12/89 1/1
8904583	"			PRENSA		ENT	TIRADA Pintadas y adhesivos del Partido Intransigente 11/12/89 1/1
8904584	"			"		ENT	Ley H.P. Necrológicas Shakespeare Parque 27/11/89 1/1
8904585	"			"		ENT	Ley H.P. Necrológicas Obra Social 20/11/89 1/1
8904586	"			"		ENT	Ley H.P. Aut. de Alberto Caballo 89 1/1
8904587	07 DIC. 1989	4144		S.R. y P.H.			Oficio 10/89 - (Sol. antecedentes) 1/1 - 30/11/89 - Reservado (original)
8904588	"	4143		CA. C(Cap). Ejército			Sol. Aut. 1/6/dic/89 - 1/1 - Secreto (original)
8904589	"	4140	0860	DNII		ENT/DST	P. Nov. Diarios 340/6/dic/89 (1/1) Reservado
8904590	"	89/4140		Dpto. II/DCID			PEI 72/89 - 6/dic/89 - carta del Rdo. Mario Lorenco Sosa de Ushuaia 28/11/89 2 fs. Enviado al Pte. 1/3
8904591	"	4142		E-2			PEI 965/89/30/nov/89. Adj. PEI 242/82/DCID - PEI 143/89/E-2; PEI 10/89 de la Cía. (ex Fuerza Aérea) 1/4
8904592	"	89/4111	1130	Dpto. II/DCID			PEI 73/89 - adicado publicado en Diario La Prensa del 28/Nov/89 - Amenaza de bomba - El Diario Ambito Financiero 1/3
8904593	"	4139	-	E-2		ENT/D	PEI 571/89 Lista pers. cargo rada y fotos correspondiente a los [illegible] PEI
8904594	"	4141		E-2		ENT/D	PEI 564/89 " " "

	Archivo			06/Dic/89	Foto e	Militar		13-12-
	antecedentes	7/12/89	Sdo Fonseca FE		RE 8904762 RE 8904746			
-	archivo			8/12/89	Foto C	Sicosocial - Militar		13-12-8
A-1	archivo (copia 1)					Militar (copia 2)		
-	archivo (original)					Militar (1/17) - Sicosocial (Hoy carnal (fs 2 al 5) opto. II - opto. III (fs 8 al 17)		
A-1	archivo (copia 5)					Militar (copia 6)		
A-1	Sonitro							19-3-90
A-1	Sonitro							
	Archivo			07/12/89	Foto C	(RE 9000[illegible]) DNI 1 - (2) E-2 - (1) 9000235 A-2, N-2 (3) RE 9000[illegible] (4) T-2 HENO(A) 2/14. RE 9000085		9-8-90
	Antecedentes	07 Dic 89	Soto NIT					19-2-90
	Antecedentes	07/12/89	Soto NIT		RE 8904764 RE 8904754 RE 8904749 RE 8904750 RE 8904752			
A-2	~~Bxx~~ Cso Martinez			07-12-89	Foto C	S.S. FF.AA.		17-8-90
	Antecedentes	07 Dic 89	Soto NIT					20-3-90
B-3	archivo (copia 3)			8/12/89	Foto C	Militar (copia 4)		13-12-
-	archivo					(CD) Sicosocial - Militar		
B-2	archivo					Militar		
A-2	archivo					Militar		
B-2	archivo					Militar		

8904609	08 DIC. 1989	4155	0715	Dpto. II / SSFFAA S.M.A	ENT	DIST
8904610	"	4156				
8904611	"	4148				
8904612	"	-	7030	Dpto. III / Re I (OE)	ENT	DIST
8904613	"	-				
8904614	"	-				
8904615	"	-				
8904616	"	-				
8904617	"	-				
8904618	"	-				
8904619	"	4184	1145	Círculo Militar Dpto I	ENT	DIST
8904620	"	-				E/
8904621	"	-	-			E/
8904622	"					E/
8904623	"					E/
8904624	"					E/
8904625	"					E/
8904626	"					-
8904627	"					"
8904628	"					"
8904629	"			PRENSA Primera	ENT	
8904630	"					
8904631	"					
8904632	"					
8904633	"					
8904634	"					
8904635	"					
8904636	"					
8904637	"					
8904638	"					
8904639	"					
8904640	"					

REC 417/89 - Vehículo identificado con adhesivos de tendencia izquierdista, durante el 26/nov/89 (1/2)
REC 418/89 - Vehículos con adhesivos de izquierda, durante la tarea por la noche del 26/nov/89 (1/2)
REC 28/89 - Obs/le(e). Sres H. Malaguin Yaskivitz en puesto del 27/nov del F. Público (1/1)
Memo 1083/89 - Actividades de la izquierda - Grupo de agitadores empleados por el HCN para cometer delitos (1/1)
Memo 1084/89 - Actividades de la izquierda en la Repa - HPP - PCU (1/1)
Memo 1088/89 - Inf. Gral. F. Amplio - P. Colorado (1/1)
Memo 1095/89 - Paro de CUTCSA el 5/dic/89 (1/1)
Memo 1096/89 - Inf. General. HCN. HPP - FA - PGDM - P. Nacional (1/1)
Memo 1097/89 - Conflicto de la Bebida (1/1)
Memo 1101/89 - Situación Jurídica - Aprueba Conflicto en FUNSA (1/1)
Nota 404/89 - Sol. aut. de Jorge Rodríguez Piera (1/1)
TI 324 - Resumen Diar de Rueda Clara 5/12/89 1/10
La H.P. Blanca RANCEL, entrevistada por la H.P. 26/11/89 1/1
La Ribera - Escuela Licenciado Álvaro Ramos Nemer, 01.10.18.416-2 29/11/89 1/1
FRENTE OBRERO - La Izquierda de Uruguay y el mundo Nov/89 1/1
La H.P. Oscar Gadea y Daniel Tapia, Candidato y suplente del 326 — 23 nov 89 1/1
MATE AMARGO - con Guillermo Chiffolo (P.S.) 22 nov 89 1/2
La H.P. Carlos Trinidad - edil pa Canelones, omitido en nómina en la lista 2001 .. 21/11/
La H.P. Actor Rolf Hartmann Hille Sena, Juan Pedro Ochoa y Pablo Bautista 20 nov 89 1/1
La H.P. Marciscano y Gustavo Gonzalez .. aparecen en la 2001 .. 18 nov 89 1/1
La H.P. Escr. Salvador Nieves - 19 nov 89 1/1
BOCHA - Cristina Gomez de Treinta y Tres - Dptmo. Artigas pa Salto 12/11/89
BOCHA - Militancia del F.A. del Interior del país 17/11/89 1/1
La H.P. La Enciclopedista con el F.A. 20 nov 89 1/2
La H.P. Nelson Caula presenta nuevo libro sobre Zero .. 21 nov 89 1/1
La H.P. Martha García, primera pa "El Santo de Todos" p/ ord. el 8CO .. 20 nov 89 1/1
CONTRAPUNTO - de Contenta del HPP en radio y comunic 22 nov 89 1/4
PUNTO Y APARTE - La Candela del 8.11. 22 nov 89 1/3
PUNTO Y APARTE " " " Convergencia Socialista 22 nov 89 1/3
MATE AMARGO - Radio La Lectora 22 nov 89 1/1
" " - Alvaro Rivera y Hugo Rojas, sec. Cultura y Canto Libre y Musica Latinoamericana
La H.P. Margarita Cano y Oscar Rocha - 21 nov 89 1/1

A-2	archivo	=	=	8/12/89	Foto c.	Militar		13-12-8
A-2	archivo	=	=			Militar		
A-1	Bxx	12/12/89	[illegible] (JS)					
B-2	archivo			11/12/89	Foto c.	Militar		13-12-
C-6	archivo					Militar		
-	archivo					Político - Militar		
B-2	archivo					Sindical		
B-6	archivo					~~Político~~ Militar		
C-3	archivo					Sindical		
C-3	archivo					Sindical		
-	antecedentes	8/12/89	[illegible] (ID)		DE 8904763			
	ARCHIVO			8-12-89	FOTOC.	SUB DTOR, 1870 III, 1870 II, C. MILITAR		
	ARCHIVO			9-12-89	FOTOC.	MILITAR		13-12

A-2	archivo	=	=	8/12/89	Foto c.	Militar		13-12-89
A-2	archivo	=	=			Militar		
A1	Bxx	12/12/89	[illegible] (SS)					
B-2	archivo			11/12/89	Foto c.	Militar		13-12-8
C-6	archivo					Militar		
-	archivo					Político-Militar		
B-2	archivo					Sindical		
B-6	archivo					~~Político~~ Militar		
C-3	archivo					Sindical		
C-3	archivo					Sindical		
-	antecedentes	8/12/89	[illegible] (ID)		DE 8904763			
	ARCHIVO			8-12-89	FOTOC.	SUB DTOR, 1870 III, 1870 II, C. MILITAR		
	ARCHIVO			8-12-89	FOTOC.	MILITAR		13-12-

8904641	08 DIC. 1989		Prensa Mundial	ENT. Dpto III
8904642	"			
8904643	"			
8904644	"			
8904645	"			
8904646	"			
8904647	"			
8904648	"	4186	Dpto III	
8904649	"	4187		
8904650	"	4188		
8904651	"	4189		
8904652	"	4190		ENT.
8904653	"	4191	Dpto II	
8904654	"	4192	Sec. E.N.E.	
8904655	"	4193		
8904656	"	4194		
8904657	"	4195		
8904658	"	4196		
8904659	"	4197		
8904660	"	4198		
8904661	11 DIC. 1989	4199	SSPCBA	ENT. 21ST
8904662	"	4201		
8904663	"	4200		
8904664	"	4202		
8904665	"	4207		
8904666	"	4185	D.N.I.I.	
8904667	"	-	Prensa Historial	ENT. 21ST
8904668	"	-		
8904669	"	-		
8904670	"	-		
8904671	"	-		
8904672	"		Dpto I Comp Militar V	14:50

Se M.R. Falleció Ernesto Cristiani (Pinta y militante del PCU). 19 nov 89 1/1.
Se Juventud Cambiemos del MAZ-M en el interior 22 nov 89 1/3.
" Instituto "José Artigas" en Porto Alegre 17 nov 1/1.
Se Rivera: Juan Vital Andrade Cabrera ind. 8 II. 24 nov 89 1/1
" Nancy Espinosa de Convergencia Socialista 24 nov 89 1/1.
Se H.R. de Domingo Rainello, edil por Rivera y Dra. Fernández edil por Colonia. 27 nov 89
Nro. 988/89 Ratificación de denuncia del MLN-T y militantes izquierdistas 15 nov 89
Sol. Ant. 452/89. 23 nov 89 1/1
Sol Ant 453/89. 28/11/89 1/2.
" " 454/89 27/11/89 1/2
" " 455/89. 20/11/89 1/1
" " 456/89. 28/11/89 1/2
" " 457/89. 28/11/89 1/7.
" " 460/89 24/11/89 1/2.
" " 462/89. 30/11/89 1/1
" " 463/89. 30/11/89 1/1
" " 464/89. 30/11/89 1/1
" " 465/89. 30/11/89 1/1
" " 467/89. 4/12/89 1/1
" " 469/89. 4/12/89 1/1
P.I. 98/89 - (1/2) 8/12/89.
PEI 420/89 - Domicilios con balcones y adheridos de izquierda (1/3)
PEI 419/89 - " " - - - " (1/2)
PEI 421/89 - " " " de izquierda y también del P. Colorado y P. Nacional (1/8)
PEI 426/89 - Balcones de izquierda en domicilios (1/3)
Parte de Nov. Diario D: 342 | 8/XII/89 (1/1)
Hora Pop. 28/10/89. Bulace de Rosa Luna (Muerte a Casa) (1/1)
del día 28/10/89 - " " " (1/1)
Estrategia Nº 9 | 26/XXII/89 - Staff (1/1)
Staff de Suecde (1/1)
La Hora Popular 2/XII/89 - Informa adhesión acto VIE - Gestor Grissoni (1/1)
Ley Nº 86 Sufragio de Voto en las elecciones del 05.10.89 obligatorio (1/4)

A-2	Archivo			8-12-89	Fotoc.	Militar -	13-12-
	Antecedente	9/12/89	Foto N17. 11/12/89 (Cbo Martinez)		RE 8904745 RE 8904747 RE 8904748 RE 8904740 RE 8904741 RE 8904742 RE 8904829 RE 8904743 RE 8904828 RE 8904827 RE 8904859 RE 8904744 RE 8904830 RE 8904753		
-	antecedentes (original)	11/12/89	Cbo. Martinez (ID)				
B-2	archivo			11/12/89	Fotoc.	Militar	13-12-
B-2	archivo					Militar	
A-2	archivo					Militar	
B-2	archivo					Militar	
-	archivo					Militar - Sicosocial	
-	Sicosocial	11/12/89	3R Sto Ramos				
-							
-							
-							
-	Archivo			11/12/89	Fotoc.	Educación	13-12-
B-2	Archivo			11.12.89	Fotoc.	Militar - Sicosocial	

8904673	12 DIC. 1989	4209				
8904674	"	4219				
8904675	"	4210				
8904676	"	4211				
8904677	"	4212				
8904678	"	4213		P.J.N.		
8904679	"	4214				
8904680	"	4215				
8904681	"	4216				
8904682	"	4217				
8904683	"	4218	0830			
8904684	"	4220		D.N.I.I.		
8904685	"	4221		D.N.I.I.		
8904686	"	4222		D.N.I.I.		
8904687	"	4208		D.E.I.		
8904688	"	4224		S.M.A.		
8904689	"	4203				
8904690	"	4205		SSFFAA		
8904691	"	4206				
8904692	"	4204				
8904693	13 DIC. 1989	-	1000	Dpto. I/DGID - ENT/DST		
8904694	"		-			
8904695						
8904696						
8904697						
8904698						
8904699						
8904700						
8904701	"					
8904702						
8904703						
8904704	"					

DIST
ENT/DIST.

ENT/DIST

ENT/DIST

Sol. Det. 1201 / 20/11/89 - Original - 1/2 (Reservado

" " 1202 / 20/11/89 - " - 1/2 "

" " 1203 / 20/11/89 - " - 1/2 "

" " 1204 / 20/11/89 - " - 1/2 "

" " 1205 / 20/11/89 - " - 1/3 "

" " 1207 / 7/12/89 - " - 1/2 "

" " 1208 / 7/12/89 - " - 1/2 "

" " 1209 / 7/12/89 - " - 1/2 "

" " 1210 / 7/12/89 - " - 1/2 "

" " 1211 / 7/12/89 - " - 1/3 "

" " 1212 / 6/12/89 - " - 1/2 "

R. Nov. Diarios 343 / 9/Dic/89 (1/1)

P. Nov - Diarios 344 / 9/Dic/89 (1/1)

P. Nov. Diarios 345 / 11/Dic/89 (1/2)

Pedido de Antecedentes N° 2088 - Confiere P.I 36/89 (1/2) 8904212

PEI 29/89 - Personas detectadas con pinsolo del MLN en elecciones universitarias (1/1)

PEI 422/89 - Carlos Gutierrez Navarro del SSFFAA fue visto en polideportivo Lucha Distrital del HPP (1/2

PEI 424/89 - Sgto. Ayudante Jose Luis Gonzalez Mendez del HE FFAA (1/4)

PEI 425/89 - Amplia P.E.I 162/89 (8901409) - es de Edith Addimo y Ida Rocio Cobas (1/2)

PEI 423/89 - S/to 1° Adolfo Varietta reincorporado, involucrado en hurto de armas (1/5)

T.E. 326/89 - Temas tratados en Cuadro Clinico del 12/Dic/89 (1/5)

Memo (A) 1477 7 Dic 89 (1/3) Contesta Sol. A. 95/89 (RE 8904534)

Memo (A) 1478 6 Dic 89 (1/1) " " A. 96/89 (RE 8904535)

Memo (A) 1479 6 Dic 89 (2/3) " " " 97/89 (RE 8904536)

Memo (A) 1480 6 Dic 89 (3/4) " " " 98/89 (RE 8904537)

Memo (A) 1481 6 Dic 89 (4/4) " " " 99/89 (RE 8904538)

Memo (A) 1482 6 Dic 89 (1/1) " " " 796/89 (RE 8904539)

Memo (A) 1473 4 Dic 89 1/2 " " " 90/89 (RE 8904488)

Memo (A) 1471 4 Dic 89 (1/3) " " " 95/89 (RE 8904486)

Memo (A) 1472 4 Dic 89 (2/2) " " " 56/89 (RE 8904487)

Memo (A) 1468 4 Dic 89 (2/2) " " " 128/89 (RE 8904483)

Memo (A) 1426 4 Dic 89 (1/22) " " " 94/89 (RE 8904200)

	Antecedentes	12/12/89	Cdo Martinez (ID)		RE 8904756 RE 8904824 RE 8904761 RE 8904755 RE 8904823 RE 8904760 RE 8904759 RE 8904757 RE 8904758 RE 8904826 RE 8904825			
	archivo			12/12/89	Fotoc.	Seisocial - Militar		13-12-8
	archivo					Seisocial - Militar		
	archivo					Seisocial Militar		
-	antecedentes	12/12/89	(SS) Sfto N.3				4212	20-3-90
A-1	archivo	=	=	12/12/89	Fotoc.	Militar		13-12-8
A-1	archivo	=	=	12/12/89	Fotoc.	Bxx - Militar		
A-1	Bxx	12/12/89	(SS) Sfto N.3					
A-1	Bxx						1409	
A-1	Bxx							
-	archivo			13/12/89	Fotoc.	S/D/I - III - II/(A)C Militar (Doc. Adm. 1166)		11-12-89
	E.M.G.A.							
	S.U. FF.AA.							
	S.S. FF.AA.							
	S.S. FF.AA.							
	E-2							
	A-2							
	DNII							

8904705	13 DIC. 1989	4230		E-2	
8904706	"	4223		D N I T	
8904707	"	4226		D N I T.	
8904708	"	4228		D. Nal de Bajas de Extranjeros	
8904709	"	4232		A-2 EMT/DIST.	
8904710	"	4235			
8904711	"	4236		E-2.	
8904712	"	4237			
8904713	"	4229		D N I	
8904714	14 DIC. 1989	—			
8904715	14 DIC. 1989	—			
8904716	"	—			
8904717	"	—			
8904718	"	—			
8904719	"	4233		A-2 EMT/DIST	
8904720	"	4234		D N I I EMT/DIST	
8904721	"	—		EMT/DIST	
8904722	"	—		Pol I / Dpto. III EMT/DIST	
8904723	"	—		~~EMT/DIST~~	
8904724	"	4250		Dpto C-2 ESPAÑA EQ. EMT/DIST	
8904725	15 DIC. 1989	4240		S S P A Ñ A EMT/DIST	
8904726	"	4239			
8904727	"	4241			
8904728	"	4247		S S P A Ñ A	
8904729	"	4248		Dpto. III / Pol I EMT/DIST	
8904730	"	—			
8904731	"	4245		EMT/DIST D N I I	
8904732	"	4254		E-2/Cabany. EMT	
8904733	"	—		BRENDA	
8904734	18 DIC. 1989	4242		S S P A Ñ A EMT/DIST	
8904735	"	4243			
8904736	"	4244			

Antecedentes EMT/DIST

1000

1130

1115

1150

1000

Dpto. Nacionalidad - Cerro Negro - Guardesa - Rocha - Tocinta y Pres.

PEI 576/89. Aporte PEI 246 de D.E.III Contenido lista de las Elecciones Nacionales de fecha 9/12

A.Registrado 416/89. Remisión de Opiniones Sol. en P.L. 28/89. 13 NOV 89. 1/1

A.Registrado 415/89 " " " " " 31/89. 13 NOV 89. 1/1

Oficio 595/89 Sol Antec. 8/12/89 1/1

Sol Antec 480/89. 5/12/89. 1/8

Sol Ant. 471/89 7/12/89. 1/2

" " 472/89. 7/12/89 1/1

" " 473/89. 7/12/89. 1/1

S. 346/89. Sup. Cod. 12/12/89 1/1

Memo (A) 1513/89 - P.I. 288/89 (Hecho) 1/3 (Doc. 715)

Memo (A) 1514/89 - P.I 288/89 (Hecho) 1/2 (Doc Adm. 717)

Memo (A) 1515/89 - P.I. 285/89 (Estrictamente Secreto) 1/3 (Doc. Adm. 716)

Memo (A) 1516/89 - P.I. 306/89 (Hecho) 1/2 (Doc Adm. 790)

Memo (A) 1517/89 - P.I. 302/89 (Hecho) 1/2 (Doc. Adm. 791)

PEI 14/89. 29/12/89 Actuaciones de Alcides Leonel Alvarez Díaz (postulante a ingreso en Bº II) concurso al Cte. de B.

P. Nov. Diarios 347/13/90/89 (1/1)

Memo 1132/89. Remisión identificados que concurren al penal de la Seccional: visitan a: ALBARRACIN - [illegible]

Memo 1125/89 - Comunidad del Sur - Encuesta NRO. 0012 sobre personas particulares pertenecen a la colectividad

Memo 1121/89 - Adj. Boletín de Control (incompleto) - Encuestadores para la realización de propaganda del PCU [illegible]

PEI 008/89 - Sustracción camioneta Toyota Hilux N° 024645 del Sr. Cnel. Aurelio Alcibeira 14 DIC 89

P.I. 100/89 - (1/2)

P.I. 99/89 - (1/2)

PEI 427/89 - Domicilios con adhesiones de izquierda (1/3)

PEI 436/89 - Domicilios con Volantes de izquierda (1/3)

PEI 437/89 " " " y adhesiones de izquierda (1/10)

Memo 1137/89 - Adj. Boletín con UTC. FOT - 17/11/89 - Dic 29 (1/2)

P.M. Diarios 348/89/14/DIC/89 (1/1)

Sol Ant. 2/90 (1/1)

VIGILIA: Los 4 policías [illegible] de Cnel. Alvarez asignados por Grupo de Información Operativa. 30/DIC/89

PEI 428/89 (Amplia P.I 56 y 72/89) Ana María Cano Gómez militante del F. Amplio (1/2)

PEI 429/89. Cap. Médico Hipólito Miriam Simone Soler. Interpuso en los recursos que se tramitan en el Hospital Militar Central

PEI 430/89 - (Amplia PEI 398/89) - Fecha 30/8/89 Detenido en Abaté Luigia y Wolfgang no corresponde al Dr. Médico

	Político Educación Militar Archivo			13-12-89	8904869 Fotoc. RE 8904868 ~~RE 8904869~~ - RE 8904875 RE 8904860 RE 8904861	Militar - Sicosocial		20-3-90
	Antecedentes	13/12/89	Sgto Mtz.					
	Dpto. III			14/12/89	T.I. 330/89	Dpto. III / Doc. ADH. 1195		14-12-89
A-1	Original Archivo			14-12-89	Fotoc.	Militar		18-12-89
-	Archivo			14-12-89	Fotoc.	Militar - Sicosocial		
C-6	Archivo			14-12-89	Fotoc.	Militar		
-	Archivo			14-12-89	Fotoc.	Militar		18-12-89
-	Archivo (copia 1)			14-12-89	Fotoc.	Militar - Vivienda (copia 3) (copia 2)		
-	Archivo			15/12/89	Fotoc.	Militar		
-	Antecedentes	15/12/89	Cdo. Martínez (SS)		RE 8904832 RE 8904831			
A-2	Archivo			15/12/89	Fotoc.	Militar		18-12-89
A-2	Archivo					Militar		
A-2	Archivo					Militar		
-	Archivo					Judicial		
-	Archivo					Sicosocial - Militar		
	Antecedentes			[illegible]	RE 8904862			
	Archivo			15/12/89	Fotoc.	Militar		18-12-89
A-2	Bxx		(SS)				8902575/3468	
A-2	Bxx							
A-1	Archivo			18/12/89	Fotoc.	Bxx (SS) - Político	8904466	20-12-89

| | | |

A-1	BxX		(SS)					
A-2	archivo			18/12/89	Fotoc.	Político		20-12-89
-	Archivo					Licorocial Militar		
E-2								
E-2								
E-2								
E-2								
E-2								
E-2								
E-2								
E-2								
E-2								
N-2								
N-2								
N-2								
N-2								
SSFFAA								
SSFFAA								
PNN								
PNN								
PNN								
PNN								
PNN								
PNN								
PNN								
SR y PM								
Círculo Militar								
MDN / D.N. Comunicaciones								
B-3	ARCHIVO			19-12-89	FOTOC.	Político		20-12-89
					RE 8904855			
	ANTECEDENTES 18 DIC 89		SOLO NIZ		RE 8904857			

1890478[illegible]	8 DIC. 1989	4271	18.50'	E-2				
1890477[illegible]	9 DIC. 1989	4293	15.20'	CGA	ENT/DIST			
1890477[illegible]		4294	"					
1890477[illegible]		4295	"					
1890477[illegible]		4296	"					
1890477[illegible]		4297	"					
1890477[illegible]		4298	"					
1890477[illegible]	"	—	17.15'	SSTO I	COST/DIST			
1890477[illegible]	"	4253	-	MAN				
1890477[illegible]	"	4282	-	CGA	ENT			
1890477[illegible]	"	4283		CGA				
1890478[illegible]	"	4284		CGA				
1890478[illegible]	"	4268		SNI	DIST			
1890478[illegible]	"	4269		SNI I				
1890478[illegible]	"	4270		SNI I				
1890478[illegible]	20 DIC. 1989	—		SSTO III	ENT/DIST			
1890478[illegible]	"			BRENN				
1890478[illegible]	"	4301		EMGEN				
1890478[illegible]	"	4302		"				
1890478[illegible]	"	4303		"				
1890478[illegible]	"	4304		"				
1890479[illegible]	"	4305		"				
1890479[illegible]	"	4306		"	ENT/DIST			
1890479[illegible]	"	4307		"				
1890479[illegible]	"	4308		"				
1890479[illegible]	"	4309		"				
1890479[illegible]	21 DIC. 1989	4312		SNII				
1890479[illegible]	"	4313		SNII				
1890479[illegible]	"	4275		E-II				
1890479[illegible]	"	4276		S.S. FF. AA.				
1890479[illegible]	"	4277		S.S. FF. PP.				
1890480[illegible]	"	4278		S.S. FF. PP.				

Sol de Ant. 4xx/xx 0 z die xx q/1.
Sol de Ant. 105/xx 99/die/xx q/z.
Sol de Ant. 106/xx 99 die xx 1/z.
Sol de Ant. 107/xx 99 die xx q/4.
Sol de Ant. 110/xx 98 die xx. 1/z.
Sol de Ant. 111/xx 98 die xx 1/z
Sol de Ant. 112/xx 98 die q/z.
S I 40/xx. Sol de Antoc[illegible] 99/die/xx 1/z.
[illegible] de grupos a los que se les concedió importación de aeronaves libre de gravamen.
Sol. de Ant 94/xx 9/die/xx q/z.
" " 100/xx 9/die/xx 0/z.
" " 101/xx 0/die/xx 1/z.
P 350/xx. 16/12/xx 1/3
P. 351/xx 12/12/xx 0/1.
P. 352/xx 28/dic/xx 0/2
P. 1139/xx Documentación cr. 05/12/xx 0/1
U M.H. Vecchi Pagés Resp (P) Caída Zuffi EGA 8/12/xx 0/1.
Sol de Ant 98/xx 13/dic/xx 0/1
" " 182/xx 93 dic xx 1/1
" " 183/xx 93 die xx 0/1
" " 184/xx 93 die xx 1/1
Sol de Ant 185/xx 14 die xx 0/2
" " 186/xx 93 die xx 1/1
" " 187/xx 93 die xx 0/1
" " 188/xx 93 die xx 0/1.
" " 189/xx 93/die/xx 1/1
P 353/xx 9e/die/xx 0/1.
P. 354/xx 20/dic/xx 1/1.
Sol Ant nº 3/xx 29/die/xx 0/1.
P E I 438/xx Autorizan la cesión del transporte COME SA (Neg) - 15 die xx. 0/3.
P E I 439/xx Para chofer y un vehículo con balconera y radio de exploración. 15 die xx 1/
P E I 440/xx Vehículo con adhesivo de exploración 15 die xx 1/2.

	ANTECEDENTES	18-DIC 89	SOTO NIZ		RE 8904856		
					RE 8904864		
					RE 8904865		
	ANTECEDENTES	19 DIC 89	SOTO NIZ		RE 8904873		
					RE 8904866		
					RE 8904867		
					RE 8904863		
	ARCHIVO			19 DIC 89	FOTOC	(RE 9000177) (RE 9000286) RE 9000175 (RE 9000288) SN-1, A-2, N-2, E-2, T-2	20-12-
	ARCHIVO			19 DIC 89	FOTOC	MILITAR [illegible]	
					RE 9000043		
	ANTECEDENTES	19 DIC 89	SOTO NIZ		RE 9000045		
					RE 8904878		
	ARCHIVO			19 DIC 89	FOTOC	MILITAR SICOSOCIAL	20-12-
	ARCHIVO	20 DIC 89	SOTO NIZ		SOC. ORIGINAL A	1 y 3 a SINDICAL - 2, 4 al 16 a MILITAR	22-12-8
					RE 8904879		
					RE 9000040		
					RE 9000042		
					RE 9000038		
	ANTECEDENTES	20 DIC 89	SOTO NIZ		RE 9000041		
					RE 9000037		
					RE 9000039		
					RE 9000036		
					RE 9000035		
	ARCHIVO			21 DIC 89	FOTOC	MILITAR SICOSOCIAL	22-12-8
	ANTECEDENTES	21 DIC 89	SOTO NIZ		RE 8904874		
B-3	ARCHIVO			"	"	MILITAR - SINDICAL	22-12-
B-2	ARCHIVO			"	"	MILITAR	
A-2	ARCHIVO			"	"	MILITAR	

8904801	21 DIC. 1989	4315	S.S FF.AA.	ENT/DIST
8904802	"	4314	SS.FFAA.	
8904803	"	4316	SS FF. AA.	
8904804	"	4310	S.M.A.	
8904805	"	4311	S.M.A.	
8904806	"	-		ART. PRENSA ENT/DIST
8904807	"	-		
8904808	"			
8904809	"			
8904810	"			
8904811	"			
8904812	"			
8904813	22 DIC. 1989	-		Dpto. I / DGID
8904814	"	-		
8904815	"	-		
8904816	"	-		
8904817	"	-		
8904818	"	-	0830	Dpto III / RRII ENT/DIST
8904819	"	-		
8904820	"	-		
8904821	"	4318		DGI
8904822	"	4319		SSFFAA
8904823	26 DIC. 1989	-	0945	Autoridades ENT/DIST
8904824	"	-		
8904825	"	-		
8904826	"	-		
8904827	"	-		
8904828	"	-		
8904829	"	-		
8904830	"	-		
8904831	"	-		
8904832	"	-		

P.E.I 445/89 Ref. al Tte. Cnel. Pedro Mario Juan BUONOMO Bs. As. 20/12/89 1/2

P.E.I 444/89 Personal atendido en la Asoc. Empleados Jud. de Sgo. del Estero - 20/12/89 1/2

P.E.I 441/89 - Postulante a ingreso al S.S.FF.AA. firmante y/o en vehículo registrado 19/12/89

P.E.I 001/90 Dr. Pedro MANUEL SAMBERRY, se remite a la Jef. HPP FF.AA. y Policía HPP y otros 15/DIC/89

P.E.I 002/90 Prohibe la Ejecución Física en Plantel del M.E.C.M. 15 DIC 89 1/1

BARRICADA INTERNACIONAL Nº 7. OPTICA FRANCESA. (Adhesión) DIC 89 1/1

La REPUBLICA Carlos Lage. Asumió el Mon. 20 de Mayo 12/12/89 2/1

La H.R. Sin primer ver. el PCU Tere Blanco. (Fco. LAXALTE) 15/12/89 1/1

" 5º aniv. del "Salto de Todo PCU" en Bs. Miguel A. TAPIA 8/12/89 1/1

La Repca. Informe político de C.R. Hugo URIBURU 13/12/89 1/1

La H.R. Homenaje a Cnel (R). Carlos Alfredo Legnani por Miguel Angel BAYLEY 13/12/89 1/1

MATE AMARGO. Con los lectores. 6 DIC 89 1/1

Memo S/N. - 21/dic/89 : Problema financiero de la radio. ex44 (1/2)

Memo 1142/89. Ref. Gral. Jorge Eduardo Cataneo (VTC. FOT. PC) 1/1

Memo 1143/89 - Fernández Hondeau. Colocará en el I HM a Sotelo Nieto (1/1)

Memo 1144/89 - Ref. Gral. Donal. III elevará temas por la Sta. Consuelo - F. Funeral. Donal III - Hora

Memo 1142/89 - Odio dando de la 13 fundida en la Tejia (1/1)

Memo 1148/89. Actitud ante PCU (1/1)

Memo 1154/89 : Mani festación en 18 de Julio por Paraguay (1/3

P. Una Firma N° 355 (21) DIC (89) (1/2)

P.E. 101/89 (1/2)

Memo (A) 1526/89 - (8904677) - Secreto (1/2) Cont. del ant. 1205) 89

Memo (A) 1523/89 - (8904674) - Secreto (1/2) " " " 1202/89

Memo (A) 1539/89 - (8904683) - Secreto (1/2) " " " 1212/89

Memo (A) 1531/89 - (8904682) - Secreto (1/2) " " " 1211/89

Memo (A) 1507/89 (8904657) - Secreto (1/2) " " " 464/89

Memo (A) 1506/89 (8904656) - Secreto (1/2) " " " 463/89

Memo (A) 1504/89 (8904654) - Secreto (1/2) " " " 460/89

Memo (A) 1510/89 (8904660) - Secreto (1/2) " " " 469/89

Memo (A) 1544/89 (8904726) - Secreto (1/2) " P.E. 99/89

Memo (A) 1543/89 (8904725) - Secreto (1/2) " P.I. 600/89

A-2	BXX	21-Dic 89	Soto Niz.				9000533	
B-2	ARCHIVO			21-Dic 89	FOTOC	MILITAR		22-12-89
	ANTECEDENTES	21 Dic 89	Soto Niz		(UNIFICA	3627, 3628 y 3670) RE 8903599, 3600, 3601, 3602,		
A-1	ARCHIVO			21-Dic 89	FOTOC	MILITAR BXX		
A-1	ARCHIVO			21 Dic 89	FOTOC	MILITAR		
	ARCHIVO			21 Dic 89	FOTOC	MILITAR		
A-2						Militar		
B-2						Militar		
B 6						Sindical		
						Militar		
B-6	Archivo			22/12/89	FOTOC	Militar		26-12-[illegible]
C-6						Militar		
C-6						Militar		
						Militar		
						Sindical - Militar		
	Antecedentes	22/12/89	Jo Martínez		RE 8904877			
	PNN							
	PNN							
	PNN							
	PNN							
	E-2							
	E-2							
	E-2							
	E-2							
	SSFFAA							
	SSFFAA							

890 4833	26 DIC. 1989		12 15'		DTO I	ENT. DIST.	RE I Nº 36/89 SD MLN y la Jefatura Administración del FA en la I.M.N.	20/12/89	1/12.	
890 4834	"	4322			DNII	ENT/DIST	R. 356/89	22/DIC/89	1/1	
890 4835	"	890288			DTO II	ENT/DIST.	RE I 76/89 - Federico FASSANO MERTENS -	22/DIC/89	1/1	
890 4836	"	-	12 15		B'RENTA		La 88BCA - Ganado de los CAMPOS - Estancia de ASH Sce - a pto de Foto -	6 NOV 89	1/1	
890 4837	"				"		MATE AMARGO - Repuesto y Distribuidor en Bs As - Arturo DUBRA y Horacio SANABRIA - (Baigorri 103.-)		6/	
890 4838	"				"	ENT/DIST.	" " "MATILDE" recibe Semanario PEREZ BANFI	89/12/06	1/1	
890 4839	"				"		" " Raúl CABRERA simpatizante del MLN-T - Ruta 5 Km 329.-			
890 4840	"				"		ALTERNATIVA SOCIALISTA: Ignacio Vázquez afiliado al P.S. integra el Núcleo Walter Medina -		20/12	
890 4841	"				"		COMPAÑERO: "Hay votos que son canisma" recibe M. Elba ROMANI	6/DIC/89	1/1	
890 4842	"	4325	15 40		CGA		Sol. Amí 113/89	21 DIC 89	2/2	(Reserv.)
890 4843	"	4326			SMA		RI 1/90	19/DIC/89	1/1	(secreto)
890 4844	"	4331			SS. FF. AA		R. I 102/89	26/DIC/89	1/2	(Reserv.)
890 4845	"	4327			DNII	ENT./DIST	R. 357/89	23/DIC/89	1/1	
890 4846	"	4328			"		R 358/89	24/DIC/89	1/1	
890 4847	"	4329			"		R. 359/89	25 DIC 89	1/1	
890 4848	"	4330			"		R. 360/89	20 DIC 89	1/1	
890 4849	"				ANTECEDENTES	DIST	Reno (A) Nº 1534/89	Contesta T. Aéreo	1/DIC/89	1/2 SR. 411/89
890 4850							Reno (A) Nº 1551/89	" " "	1232/89	1/2 408/89
890 4851							Reno (A) Nº 1565/89	" " "	1250/89	1/2 415/89 RPTO III
890 4852							Reno (A) Nº 1559/89	" " "	1251	1/1 416/89
890 4853							Reno (A) Nº 1552		1241	1/1 (17/89 RPTO III)
890 4854	27 DIC. 1989	-	1000		Antecedentes	ENT - DIST	Reno (A) 1578/89 - RE 102/89 - (RE 890 4844)			1/1
890 4855	"		13 45'				Reno (A) 1546/89 - Responde Nº 428/89	21 DIC 89	2/2	RE 890 4766
890 4856	"					DIST	Reno (A) 1549/89	" "	434/89	21/DIC/89 1/1 RE 890 4769
890 4857	"						Reno (A) 1548/89	" "	435/89	21/DIC/89 1/2 RE 890 4768
890 4858	"						Reno (A) 1547/89	" "	436/89	21 DIC 89 1/1 RE 890 4767
890 4859	"					DIST	Reno (A) 1508/89	" "	465/89	19 DIC 89 1/4 RE 890 4658
890 4860	"						Reno (A) 1538/89	" "	472/89	19 DIC 89 1/1 RE 890 4711
890 4861	"						Reno (A) 1539/89	" "	473/89	19 DIC 89 1/2 RE 890 4712
890 4862	"					DIST	Reno (A) 1545/89	" "	03/89	19 DIC 89 1/2 RE 890 4732
890 4863	"						Reno (A) 1558/89	" "	112/89	22 DIC 89 2/2 RE 890 4775
890 4864	"						Reno (A) 1553/89	" "	106/89	21 DIC 89 1/1 RE 890 4770

IAL							
	ARCHIVO		26/12/89	SE CONFECCIONÓ FOTOC.	T.I. 338/89 - DPTO III y AGII (DOC. ADM. 1297) A-2, N-2, E-2, ESMACO, DE I, G.C/INF. / MILITAR y DPTO II		28-12-89
	ARCHIVO		"	"	MILITAR - SICOSOCIAL		
B-2	ARCHIVO		20-12-89	FOTOC	MEDIOS COMUNICACIÓN		
	(ARCHIVO)						
	ARCHIVO		26/12/89	FOTOC.	MILITAR		28-12-89
	ANTECEDENTES	26/12/89	SOTO M.T.	RE 9000044 RE 89.0.4876 RE 89.0.4854			
	ARCHIVO		26/12/89	FOTOC.	MILITAR - SICOSOCIAL		
	"		"				
	"		"				28-12-8
	"		"				
	DPTO IV	T.I. 341/89 (DOC. ADM. 1306)					
	DPTO III	T.I. 340/89 (DOC. ADM. 1307)					
	SSFFAA						
	E-2						
	EMGA						

8904865	27 DIC. 1989										
8904866	"	ANTECEDENTES	ENT								
8904867	"										
8904868	"										
8904869	"										
8904870	28 DIC. 1989	4310	1130	SSFFAA							
8904871	"	-		Opto. I/C Militar							
8904872	"	4333		DNI I							
8904873	"	-									
8904874	"	-									
8904875	"	-		antecedentes							
8904876	"	-	1100								
8904877	"	-									
8904878	"	-									
8904879	"	-									
8904880	"			PRENSA							
8904881	" 1989	-									
8904882	"	-		Opto I/DGID							
8904883	"	-	1130								
8904884	"	-									
8904885	"	4336		SRyPM	ENT/DIST						
8904886	"	4338			ENT	DIST					
8904887	"	4341			ENT						
8904888	"	4342		SSFFAA	ENT/DIST						
8904889	"	4340			ENT/DIST						
8904890	"	4334	1130		ENT/DIST						
8904891	"	4339			ENT						
8904892	"	4343		DEI	ENT	DIST					
8904893	"	4337		DNII	ENT						
8904894		-		Antecedentes	ENT/DIST						

DIST

Memo (A) 1554 Responde a 106/89 22 DIC 89 1/3 (RE 8904771)
Memo (A) 1556 " " 110/89 22 DIC 89 1/2 (RE 8904773)
Memo (A) 1557 " " 111/89 22 DIC 89 1/2 (RE 8904774)
Memo (A) 1536 " " 180/89 22 DIC 89 1/3 (RE 8904705)
Memo 1535 " " 598/89 22 DIC 89 1/2 (RE 8904708)

ENT/DIST

PEI 446/89 Exp. originado por el Equipo Alf. (MJ) Raul Saez Ref. denuncia cirm. por apresión (1/3)
Memo s/n. Pintada de la DDI en la Isla Maciel y foto del salvado (1/1)
P. Nov. Diarias Nº 361/27/DIC/89 (1/2)
Memo (A) 1555/89 - Cmt. Sol. Aut. 107/89 1/5 (RE 8904772) Estrictamente secreto
Memo (A) 1574/89 - " " " 03/90 c/ref. Solicita (RE 8904797) secreto (1/1)
Memo (A) 1537/89 - " " " 471/89 - (RE 8904710) secreto (4/3)
Memo (A) 1577/89 - " P.I. 1/90 - (RE 8904843) secreto (1/1)
Memo (A) 1575/89 - " P.I. 101/89 - (RE 8904822) secreto (1/1)
Memo (A) 1562/89 - " Sol. Aut. 101/89 - (RE 8904780) secreto (1/1)
Memo (A) 1563/89 - " " " 181/89 - (RE 8904786) secreto (1/2)

EL DIA. Noticiero en: Rodney Arismendi. Gira por la Habana - 28/12/89 1/1:
Memo - 28/dic/89 - Información sobre visita grante. del M.C.U (1/1) al regreso de Rodney Arismendi.
Memo - " " - Cmte (R) Angel B. Sanguinetti y Arq. Helena Segarra. El día 23/12/89 aparece anunciado recital
Memo - " " - Daniel RIADO HARO (MPP)
Memo - " " - Ruben Cépes Rodríguez (CCU) - Comunidad Uruguaya Londres Ref. 202.276 S. Calcomanías al F.A. y Dardo
Oficio 11/89. Sol. aut. - 18/dic/89 - Reservado (1/1)
PEI 448/89. Pacible civil imputado en el HCFFAA Marcelo Manzino, hijo Cmte. Fallecido. (por hijo de Dardo)
PEI 451/89. Amplia PEI 248(2376) 331(4123). 356(4084) Inf. recepción de cartas Mensajes - Informe Opto. de Contrainteligencia sobre el
PEI 452/28/12/89 - recibido 29/dic/89 al comunicarsele A/R al odontólogo Hay. Mujer Li Libera por incidente co
PEI 450/22/12/89 recibido Hoy Certificado Corte Electoral del Sr. Alberto Raffo (confirma que el mismo fi
PEI 447/21/12/89 (Estrictamente secreto) Hoy Julio Roldán (PCP) Hoy Carlos Lamberti (FA) En Sdo. Manuel Flo
PEI 449/89. Vehículos con adhesivos de izquierda (1/6) puesto en el HCFFAA. - Mónica Arzuaga
PEI 302/89. 26/dic - Secreto - Hg. Cosenza Tesis fuma. IHM manifestó que su familia vota en 100%,
P. Nov. Diarias 362/28/dic/89 (1/1)
Memo (A) 1521/89 22 DIC 89 2/2 Responde a Sol. Aut. 402/89 (Pol. 1125

MICROFILM
05 MAY 94

	E.M.B.A.							
	A-2							
	A.N.8.F.							
1-1	archivo			28/12/89	FOROC	Militar		29-12-89
1-2	archivo					Militar		
-	archivo					Sicosocial (CD) - Militar		
-	N-2							
-	E-2							
-	E-2							
-	SMA							
-	SSFFAA							
-	N-2							
-	A-2							
	BXX	28/12/89	BXX					
A-2	archivo			29/12/89	FOROC	Militar - Sicosocial (CD)		29-1-90
A-1	archivo					Militar - Sicosocial (CD) - BXX Soto N17		29-1-90
-	archivo					Militar - Sicosocial (CD)		
A-2	archivo					Militar - Sicosocial (CD)		
-	antecedentes	29/12/89	Soto N17			(RE 9000091)		
A-1	archivo			29/12/89	FOROC	Militar		29-1-90
A-1	archivo					Militar - Dpto. III	2376/4123/4084	
A-1	BXX (original)		Soto N17					
A-1	BXX (original)						4466	
A-2	BXX (original)							
A-2	archivo			29/12/89	FOROC	Militar		29-1-90
B-3	archivo					Militar - BXX		
-	archivo			29/12/89	FOROC	Militar - Sicosocial (CD)		
	Soto IV	T.I. 345	(Dpto. ADM. 1339)					

MINISTERIO DE DEFENSA NACIONAL

DIRECCION GENERAL DE INFORMACION DE DEFENSA

A. G. I. I.

DIV. MICROFILMACION

ROLLO N° 1351
(SJ)

ACTA DE CIERRE DE MICROFILMACION:

LUGAR DE LA MICROFILMACION: (ORGANISMO) DIRECCION GENERAL DE INFORMACION DE DEFENSA.-

FECHA DE FINALIZACION DE LA MICROFILMACION: 06 de mayo de 1994.-

DENOMINACION DE LA DOCUMENTACION: LIBROS DE REGISTROS DE DOCUMENTOS DEL DEPARTAMENTO I/D.G.I.D. ENTRE LOS AÑOS 1984 Y 1989.-

IDENTIFICACION DEL ULTIMO ORIGINAL MICROFILMADO: Libros de Registros de Documentos del Dpto.I/D.G.I.D. Hoja Nro.153-DOC.4894 DE FECHA DEL 29.12-89

OPERARIO/S: Sdo.1a.J. Gónzalez y Sdo.1a.G. Pose.-

REDUCCION DE IMAGEN:

SISTEMA EMPLEADO: STANDARD

ROLLO SIMULTANEO: NO

VISTO: Una vez comprobadas las características que contiene el último documento microfilmado en el cierre del acta, se da por finalizada la microfilmación, firmando para su constancia el funcionario responsable y la Dirección de la Oficina, como aval de la autenticidad de este Rollo.-

El Encargado de la División Microfilmación

Sgto.
Agustín Barboza.-

El Jefe del AGII de la D.G.I.D.

Cnel.
A.G.I. Walter A. Mesa.

FIN

ROLLO

1351

ANEXO AL ROLLO 1351

MINISTERIO DE DEFENSA NACIONAL

DIRECCION GENERAL DE INFORMACION DE DEFENSA

A. G. I. I.

DIV. MICROFILMACION

A C T A DE A P E R T U R A

ANEXO AL ROLLO N° 1351 (ET)

LUGAR DE LA MICROFILMACION (ORGANISMO): DIRECCION GENERAL DE INFORMACION DE DEFENSA

FECHA DE INICIACION DE LA MICROFILMACION: 30 de Mayo de 1994

DENOMINACION DE LA DOCUMENTACION QUE SE VUELVE A MICROFILMAR: LIBROS DE REGISTROS DE DOCUMENTOS DEL DEPARTAMENTO I/ D.G.I.D. ENTRE LOS AÑOS 1984 y 1989.-

IDENTIFICACION DE PRIMER ORIGINAL MICROFILMADO: Libros de registro de documentos del Dpto.I Hoja Nro. 99 Año 1987. Doc. 8700513 de Fecha; 17/Marzo/87

OPERARIO/S: Sdo. 1ra. Sonia Mello

REDUCCION DE IMAGEN: 29 X

SISTEMA EMPLEADO: STANDARD

ROLLO SIMULTANEO: NO

DESCARTE: ////////////////////

PREPARACION DOCUMENTAL: ///////////

CONTROL: Cbo. 2da. Sarraute

VISTO: Una vez comprobadas las características que contiene el primer documento en la apertura del Acta, se procede a la iniciación de la microfilmación, firmando para su constancia el funcionario responsable y la Dirección de la Oficina.-

El Encargado de la División Microfilmación

Sgto. Agustín Barboza.

El Jefe del AGII de la D.G.I.D.

Cnel. Walter A. Mega.

Nº RE.	FECHA	URGENTE	HORA DE ENT.	PROCEDENCIA	ASUNTO	PASO / DESTINO
8700513	17 [illegible] 1987	610	0755	DNII	Plenario Semanal Nº 12/87 Ref: Información General sobre el PCU 1/3	Brog
8700514	" "	"	"	"	Recorte del 7/3/87 Pag 10 Ref: Conferencia de psicólogo cubano en Salto hoy Tarde 1/1	
8700515	" "	"	"	"	Recorte del 17/3/87 Pag 10 Ref: Ayuso Neurólogo del Hospital de Dpto Rocha OSOSA 2 fotos carátula	Brog
8700516	" "	"	"	"	Recorte del 17/3/87 Pag 4 Ref: Juez de 10 Turno dictaminó caso sobre relación a DD.HH 1/1	
8700517	" "	"	"	"	Resumen de Prensa del 14/MAR/87 1/1	
8700518	" "	"	"	"	Resumen de Prensa del 16/MAR/87 1/3	Brog
8700519	" "	"	"	"	Resumen de Prensa del 17/MAR/87 1/2	
8700520	" "	688	1640	2da Div EM/6A	Circular de Información Nº 044/87 1/2	Jefe Aviac
8700521	" "	600			Circular de Información Nº 045/87 1/2	
8700522	" "			Dpto III (Rel I)	Parte de Informe Nº 064/RS/87 Ref: Entrega Distrito Político X. SANDOVAL MANDIC 1/3	Brog
8700523	" "				Parte de Informe Nº 065/RS/87 Ref: A.I.E. B.V - Patrocinio del Gobierno del Pueblo 1/2	
8700524	18 MAR. 1987		1005	Opto. I/D.G.I.D.	Informe (Identif 65) - Ref. a Manifestaciones realizadas por el MLN Miguel Claudio ANGELO (1/2)	1) Biográfico
8700525	" "			Opto. Auxiliares	Sumario de Información del 16/FEB al 13/MAR/87 (II adjunto) del 16/ENE al 16/MAR/87 (Auxiliares) 1/32	Biográf
8700526	" "			Dpto IV/DGID	T.I. 487/PER-073 - Inf. Aut. de Eleuterio de León (1/2)	Auxiliares
8700527	" "				T.I 487/PER-074 - " " " Sonia García (1/2)	
8700528	" "				Blancos disidentes forman nuevo Grupo "nuestro compromiso con usted" (1/1)	
8700529	" "		1100	Rel Día: pág 7 (18/3/87)	Remitido de FUS (Fed. Uruguaya de la Salud) "A la opinión pública (1/1)	
8700530	" "			Rel Día: pág 9 (18/3/87)	Encuentro internacional de mujeres en San Francisco (1/1)	
8700531	" "			Rel Día: pág 11 (18/3/87)	Lenguas habla de "continuismo" en Colonia (1/1)	
8700532	" "			Rel Día: pág 5 (16/3/87)	Batlle: "El pasado del encuentro y la herramienta política del futuro" (1/5)	Biográf
8700533	" "			Rel Día: (18/3/87)	Informe (Identif. 39) Folleto entregado por las personas encargadas de la recolección de firmas para el REFERENDUM (1/3)	
8700534	" "				" (" 188) - Información Ref. a la Extremista Sánchez Díaz, Raúl (1/1)	
8700535	" "			Dpto. I/DGID	" (" 183) - Ref. Informe de la Asoc. de Maestros del Uruguay (ADEMU) el fue será leído en todas las escuelas (1/3)	
8700536	" "		1500	Dpto I - PARTE ANTERIOR	Recorte del 14/MAR/87 Ref "Soca murió en la "cama vieja" de la E.A.S" 1/1	Comp
8700537	" "			PARTE ANTERIOR	Recorte del 14/MAR/87 Ref. Batllismo. Informes sobre traumatismo facial sobre "caso Soca" 1/1/2	
8700538	" "	628	1825	2da. Div EM/6A	RESIN Nº 026/87 Ref: Acto conmemorativo del 8º Aniversario de la muerte de Líber Arce Liscano	Dec
8700539	" "	627			RESIN Nº 024/87 Ref: Campaña para erigir un monumento a Olga Talice pro 20 de Mayo 1/2	
8700540	" "	626			RESIN Nº 0904/87 Ref: Actividades en Club Progresista del conjunto de cámara "Las Ensas" 1) Com	
8700541	" "	636	1800	E.M.E.	Recorte del Semanario Nº 007/87 1/1	Jefe
8700542	" "	—	810	Secretario/DGID	Orden Nº 87 de la DGID 1/2	
8700543	19 MAR. 1987	—	1100	Dpto. I/DGID	Informe (Identif 65) Ref. a declaraciones de Miguel Claudio ANGELO (Interpretado) 1/2 1) Bio 2)	
8700544	" "	—		Dpto III (POR)/DGID	T.I 94/87 Solicita se gestione a Policías falsos de 11 personas (1/3)	Biográfo

RECIBE	FECHA	SE CONFECCIONO	DESTINO	REFERENCIA	ARC FECHA
18/6 00 MAR Sergio O'Neill	17/3/87	Fotocopias	Auditoría 1H825 Sra. Isabel Rolón		12/5/87
18/30 MAR					30/3/87
18/130 M AR87 Sbo. Vicini					25/5/87
18/7 00 MAR Sabbatini Rena	18/3/87	Fotocopia Nº 142/87 Fotocopia Nº 143/87	N-2		3-5-88
18/130 M AR87 Sbo. Vicini					30/3/87
	18/3/87	PES. 24/87 → N-2 → Auditoría ← Sto. Vieira	Sto. Fernández		12/5/87
09/10 10 ABR 87 × Sd. Mayo				Solicitado (7/4/87) → 9.14/6 = Lto. N12 - Sra. Martínez (7/4/87) Sra. Isa (8/4/87)	25/5/87
18/110 MAR 87 Sto. Niz	19/3/87	Se confeccionó Fotocopia Poder 1/14	Dpto. Impuestos	Se entregó Cuaderno Salida. -	8-11-89
18/130 M/AR 30/10 30 MAR Sbo. Vicini Sto. Niz			→ Sto. Rodríguez		12/5/87
	17/3/87	Fotoc. - S.C. 91/87 → Auditoría			30/3/87
	18/3/87	Fotoc. comp. Bull (Sor. Re')		466	24/4/87
8 Sbo. Vicini					6-6-88
18/7 00 MAR Sbo. Vicini					12/5/87
18/2 000 MAR Sbo. Rodríguez	18/3/87	Fotocopia	Auditoría Sbo. Vicini Sbo. Rodríguez Sbo. Niz		30/3/87
30/10 30 MAR Sbo. Fernández	(18/3/87)				25/5/87
18/ 8 04 MAR Sbo. Sabbatini Rena				658	2-3-87
18/130 M/AR87 Sbo. Vicini	19/3/87	PES 25/87 - N-2 · Sto. Vieira - Auditoría			24/3/87
07/15 30 MAY Sbo. Eduardo Lauro	27/3/87	P.C. 9/87	DNDT	564 7/5/87 - Oficio 2421/87 - Sotoc. 11 foto para III (PDE) a Cuaderno	27/4/87
					12/5/87
					30/3/87
					24/4/87
					6-6-88
					12/5/87
					30/3/87
					25/5/87
					30/3/87
					25/5/87
					2/3/87
					24/3/87

R.E.	FECHA	Nº ENT SECT.	HORA ENT.	PROCEDENCIA	ASUNTO	EVAL	DEST
	09 MAR 1988						
3800833		-		Jefe Opto. III (Rec) D6ID	Parte de Informe 97/88 - alianzas firmadas entre PC-PT y anarquistas-PT en AUTE (Dpto. UTE) - Pactos y alianzas (1/1)	C-6	Biografico
3800834		-		M.D.N.	Boletín 8515/10/2/88 - Resol. 66141 - Recurso interpuesto por. Jefe ANTEL - Héctor Bagalciague (1/1)	A-1	Biográfico
3800835		-	1530	Opto. Analistas/D6ID	Resumen de Prensa del 5/3/88 (Campo Político, Militar, Juvenil, Educ, etc.) 1/12	-	Biográfico
3800836		629		E-2	PEI 11/88 - Adjunta PPI 1/88 - PEI 01/88 - PEI 02/88 del Apoderado Militar en Perú (1/5)	A-2	Biográfico
3800837		-	1200	D.N. Migración - Dpto. Intelig/D.6.I.D	Ref. a efectos e impresos de ciudadanos nicaragüenses a quienes fueron dados (1/6)	A-2	1) Wang 2) B
3800838		-	1920	Hoja Anverso Nº 38/18/FEB88 fojs 16 y 17	Declaraciones de Julio Stella (jefe de pandillas) pide refugio a los Estados Unidos (1/1)	-	3 x x
3800839		-		" Nº 39/2/MAR/88 fojs 5	Denuncia de Julio Stella ¿Dónde está Stella? La policía puede probarlo (1/1)	-	
3800840		689		S.U. PP.AA.	Oficio Nº 088/88 Dpto Jud 1/1	-	
3800841		676			Oficios de Antecedentes Nº 018/88 1/2	-	
3800842		678		EM (6FA (Sur)	Oficios de Antecedentes Nº 019/88 1/1	-	
3800843		678			Oficios de Antecedentes Nº 020/88 1/1	-	
3800844		686		Opto III ENTE	Oficios de Antecedentes Nº 062/2/ST/88 1/2	-	
3800845		687			Oficios de Antecedentes Nº 063/2/ST/88 1/1	-	
3800846		683/84	1550	Secretaría/D6ID	TS Nº 052/88 Adj BOLDN Nº 8532 y Resumen 2492	-	Cuevas
3800847		-	1650	D.N. Migración	Formularios de ciudadanos cubanos que solicitan visa para ingresar al país 1/19	A-2	1) Mapa 2)
3800848		-		D.N.I.	Relación de residentes en el M.D.N. recibidos de la cual solicitan antecedentes 1/1		Jefe Inte
3800849		691	1905	D.N.I.	Pedido de Antecedentes Nº 069/88 del 08/MAR/88 1/4	A-1	Biográfico
3800850		685		Opto III ENTE	Pedido de 8/3/88 Adj Resumen del Acuerdos Bugada Jefe Antiguos 1/5	A-2	Biografico
3800851		-		Secretaría/D6ID	Orden de la D.G.I.D Nº 10/88 1/2 - Anexo Nº 1 (1/1)	-	Recibo de
3800852	10 MAR. 1988	-	0950	S.M.A.	Pedido de Información Nº 10/88 (1/6) para ampliar los antecedentes	-	archivo
3800853		-		Opto. IX/D6ID	DI 25/DIC/88 - Adj. cuadernillo de constancias actuaciones de todos efectos de su conformidad	-	1) Jefe opto. 3)
3800854		-	1035	Opto. Analistas/D6ID	Resumen de Prensa del 10/3/88 (Campo Político, Militar, Sindicatos, etc) 1/15	-	Biográfico
3800855		-			Resumen de Prensa del Campo Militar de fecha 4/3/88 (1/3)	-	
3800856		-			" " " " " " 05 y 07/3/88 (1/4)	-	
3800857		-	1240	Opto Analistas/D6ID	" " " " " " 8/3/88 1/2)	-	Biografico
3800858		-			" " " " " " 9/3/88 1/1)	-	
3800859		-			" " " " " " 10/3/88 (1/4)	-	
3800860		-	1305	Opto. I/D6ID (Jon. Re)	Indagación al acto del "Frente Grande" (FCN) el día 19/DIC/88 (1/4)	-	Biográfico
3800861		-			Subsecretaría de la República Antecedentes Nº 070/88 del 09/MAR/88 1/1	-	
3800862		-	1510	Opto III/D6ID	Subsecretaría de Prensa de Presidencia del Sur Nº 078/88 del 09/MAR/88 1/1	-	
3800863		-			Subsecretaría de Prensa del Resto del Mundo Nº 080/88 del 09/MAR/88 1/3	-	
3800864		-			Oficios de Evaluación del Resto del Mundo Nº 062/88 del 09/MAR/88 1/3	-	

RECD	RECIBE	FECHA	SE CONFECCIONO	DESTINO	—	—	REFERENCIA	FECHA
09 1800 MAR	Cleo Kuhl	9/3/88	FOROC.	Dpto Viz - Analistas	091230MAR88			22/4/88
								25-3-88
21 Enero - 09 1215 SIAR	Cleo	9/3/88	FOROC.	analistas - Dpto D.	091230MAR88	Vencimiento		22-4-88
09 1230 MAR 88	IQ GARCIA							22/4/88
09 1530 MAR	Cleo Martinez	10/3/88	Memo (A) 243/88	S.V. FARMA.				
		11/3/88	Memo (A) 245/88	D-2				
		11/3/88	Memo (A) 246/88	D-2				
		11/3/88	Memo (A) 247/88	D-2				
		11/3/88	Memo (A) 248/88	E-2				
		11/3/88	Memo (A) 249/88	E-2				
09 1555 MAR 88	Cleo Martinez	11/3/88	F 0070/88	Dpto D 2				
21 Enero - 09 1700 MAR	Cleo Martinez	25/2/88	Memo (A) 250/88	(Esta Recibido) Dpto D 2				22/4/88
10 1030 MAR	Sofi Martinez	10/3/88	FOROC.	analistas Ya cumplimos	Un Cumplimos Salida	10 1000 MAR		22/4/88
10/3/88	Cleo Martinez	10/3/88	FOROC.	analistas Sgto. de Dpto.				
10 0950 MAR	Sgto. Nieto	11/3/88	Memo (A) 241/88	S.M.A.				
1009.50 MAR	Cleo Martinez	20/4/88	F.I. 130/88	Dpto. D / 2 E-D	—	—		
								21-3-88
11 11 15 MAR	Sgto. Alonso							28-4-88
09 1300 MAR	Cleo. Kuhl	10/3/88	FOROC.	SOM. 12= (contesta Sgto Nieto)				15-4-88
11-3-88	Sgto. Salado							

RE	FECHA	Nº ENT. SEC.	Hora ENT.	PROCEDENCIA	ASUNTO	ENV.	P A
8800865	1	1988			Subsidio de la República Argentina Nº 071/88 del 10/MAR/88 1/1	—	DESTI
8800866	"	"	"		Subsidio de Prensa de Semana del Sur Nº 078/88 del 10/MAR/88 1/1	—	
8800867	"	"	"		Subsidio de Prensa del Resto del Mundo Nº 078/88 del 10/MAR/88 1/2	—	
8800868	"	"	"		Noticias de Gobernación de Asunto del Sur Nº 032/88 del 10/MAR/88. 2	—	
8800869	"	"	1800		PES Nº 001/B/2ko/88 Ref. Basamento de FRAGATA PADRON (Baja 26/10/87) Pedro Sanchez 1/2	1/2	
8800870		704			Parte de Noticias Diarias Nº 070/88 del 10/MAR/88 1/3	—	
8800871		693	1800		PES Nº 33/2/88 Ref. Hermano de Tte. J. SIWA. María Cristina es auxiliante del F.A. de 1/2	A-2	
8800872		692			PES Nº 97/2/88 (Ref. Reunión en Iglesia "Fuente y Paz" con Delegados de todo el del F.A. 1/2	A-2	
8800873	11 MAR. 1988	—		H.D.N.	Boletín N: 2492 (reagrado) de fecha 9/3/88 - Resol. 19282 - (Retiro del Equip Hog. Luis Sanchez 1/1)	—	
8800874	"	702/03	1110	Secretaría (DGI)	Comunicación del CGE Nº 7 y Orden del CGE 8768 (1/4)	—	
8800875	"	—		Dpto. Analistas (DGI)	Resumen de Prensa del 11/3/88 (Campo Político, Militar, Información, Gremial, etc.) 1/5	—	
8800876	"	—			N.I. 22/88 - Resumen Noticias Diarias DNI (1 al 14/3/88 - 1860 al 9 Nov - 1 Nov al 17 Nov - 21 Nov al 26 Nov 87)	—	
8800877	"	—	1150	Dpto. Personal del H.C.FF.AA.	Nota S/N .. Ref: Antecedentes de alumnos del Curso de Auxiliares (Realizarán Prog. ATS) de Enfermería de la Cruz Roja 1/4)	—	
8800878	"	708	1410	E.M. Gral. FA (DNI)	PES Nº 002/88 Ref: Tte. Calle Lorenzo Perez Nº 3129 se estaría construyendo un "Bunker" 1/2	F-6	
8800879		—		Sec. Analistas	Resumen de Prensa del 11/MAR/88 del Campo Político (Datos y Noticias) 1/2		
8800880		717	1715	Dpto. III - EXT. E	PES(1) Nº 078/SE/88 - Ad Memo 009, 011 y 015 SE/88 Ref: Transporte, VIP Noc. de Aspirantes 1/8	B-2	
8800881		720		D.N.I.	Parte de Novedades Diarias Nº 071/88 del 11/MAR/88 1/4	A-1	
8800882	14 MAR. 1988	—	0820	Dpto III - Jefe Personal	PES Nº 22/Aer/88 Ref: Pedido ampliación de SSD requeridos a reunión para Personal Jubilado	—	
8800883	"	716	1100	Secretaría (DGI)	PES Nº 055/88. Ad Boletín P.A.N. No. 8530	—	
8800884	"	—		Dpto Analistas	Resumen de Prensa del 12 al 14/MAR/88 del Campo Político, Gremial, Militar 1/27		
8800885	"	—	1145		Resumen de Prensa del 12 al 14/MAR/88 del Campo Político 1/6		
8800886	"	—		Dpto III (DGI)	PES Nº 004/Dpto III/88 Ref: Asistencia del Consejo de Base del F.A. "Alvaro Barros"	A-1	
8800887	"	"	1220	Dpto. Analistas	PES Nº 001/88. Ref: Creación de la Asociación Uruguaya Pro-Educación Privada (AUPEP)	A-2	
8800888	"	"	1500	D.N.I. (Dpto. Analistas)	Parte de Novedades Diarias Nº 226 de fecha 14/8/87 (NOTA - DNI Nº 23/88) Ref: 8800876) 1/6	A-1	
8800889	"	"			Informativo de Prensa - Asunción del Sur Nº 79 del 11/3/88 (1/1)	—	
8800890	"	"			" " " " Nº 80 " 14/3/88 (1/1)	—	
8800891	"	"			" " " - Resto del Mundo Nº 79 " 11/3/88 (1/2)	—	
8800892	"	"	1900	D.pto. II (Sección) DGI	" " " " Nº 80 " 14/3/88 (1/2)	—	
8800893	"	"			" " " - República Argentina Nº 72 " 11/3/88 (1/1)	—	
8800894	"	"			" " " " Nº 73 " 14/3/88 (1/1)	—	
8800895	"	"			Hoja Datos de Evaluación - Asunción del Sur Nº 33 del 10 1800 al 11 0730 MAR 88 (1/1)	—	
8800896	"	"			" " " - Resto del Mundo Nº 63 " 09 1800 al 10 0730 MAR 88 (1/5)	—	

A: FECHA	RECIBE	SALIDA FECHA	SE CONFECCIONO	DESTINO	- -	REFERENCIA	ARC FECHA
14-3-88	[signature]						
111300MAR	Cbo. Klingt	10/3/88	Fotocopia	Audiento - Sgto Viera	FS 1 y 2 Bull } 111000MAR	Solo Seminario	22/4/88
111700MAR	Cbo. Klingt	10/3/88	Fotocopia	Audiento			7-4-88
140800MAR	[signature]						
111700MAR	Cbo. Klingt	10/3/88	Fotocopia	Audiento	111000 MAR 88 Solo Seminario 673		14-4-88
111110 MAR 88	1º García Cbo Flores						
111115 MAR	x Sgto Torres						21-3-88
111110MAR	Cbo Flores						
111150MAR	Sgto. Niz	15/3/88	Memo (A) Nº 258/88	H.C. FF. AA (Jefe Personal)			
111700MAR	Cbo. Klingt	11/3/88	Fotocopia	Audiento	111500 MAR Solo Rolan	[signature]	7-4-88
							28-4-88
150745MAR	Sgto Martz	24/3/88	Fotocopia	Audiento	FS 1 y 2 del 12 Sorpre	[signature] 1186	22/4/88
140830MAR	[signature]	22/3/88	T.I. 91/88	Sec. Administración / DGED			
141150MAR	[signature]	21/3/88	II 1008/88	Dpto II / DGED			
150745MAR	Sgto Martz						21-3-88
							28-4-88
							22/4/88
141500 MAR 88	Cbo. Klingt						24-5-88
15/3/88	[signature]						

A: FECHA	RECIBE	SALIDA FECHA	SE CONFECCIONO	DESTINO	- -	REFERENCIA	ARC FECHA
14-3-88	[illegible]						
111700MAR	Cbo. Klingt	10/3/88	Fotocopia	Audiento - [illegible]	FS 1 y 2 Bull } 111000MAR	Solo Seminario	22/4/88
111700MAR	Cbo. Klingt	10/3/88	Fotocopia	Audiento			7-4-88
140800MAR	[illegible]						
111700MAR	Cbo. Klingt	10/3/88	Fotocopia	Audiento	111000 MAR 88 Solo Seminario	623	14-4-88
111110 MAR 88	1° García Cbo Flores						
111115 MAR	x Sb. [illegible]						21-3-88
111110MAR	Cbo Flores						
111150MAR	Gto. Niz	15/3/88	Memo (A) Nº 258/88	H.C. FF. AA (Jefe Personal)			
111700MAR	Cbo. Klingt	11/3/88	Fotocopia	Audiento	111500 MAR Solo [illegible]	[illegible]	7-4-88
							28-4-88
150745MAR	Sgto. Martz	21/3/88	Fotocopia	Audiento	FS 1 y 2 del 12 sobre	[illegible] 86	22/4/88
140830MAR	[illegible]	22/3/88	T.I. 91/88	Sec. Administración / DGED			
141150MAR	[illegible]	21/3/88	[illegible]	[illegible] / DGED			
150745MAR	Sgto. Martz						21-3-88
							28-4-88
							22/4/88
141500 MAR 88	Cbo. Klingt						24-5-88
5/12/88	[illegible]						

MINISTERIO DE DEFENSA NACIONAL

DIRECCION GENERAL DE INFORMACION DE DEFENSA

A. G. I. I.
DIV.MICROFILMACION

A C T A D E C I E R R E

ANEXO AL ROLLO: 1351 (ET)

LUGAR DE LA MICROFILMACION (ORGANISMO): DIRECCION GENERAL DE INFORMACION DE DEFENSA.

FECHA DE FINALIZACION DE LA MICROFILMACION: 30/Mayo/94

DENOMINACION DE LA DOCUMENTACION QUE SE MICROFILMO: LIBROS DE REGISTROS DE DOCUMENTOS DEL DEPARTAMENTO I/ D.G.I.D. ENTRE LOS AÑOS 1984 y 1989.-

IDENTIFICACION DEL ULTIMO ORIGINAL MICROFILMADO: Libros de registro de documentos del Dpto. I Hoja Nro.80 y 81 Año 1988. Doc. Nro. 880896 de Fecha 14 de Marzo de 1988

OPERARIO/S: Sdo. 1ra Sonia Mello.

REDUCCION DE IMAGEN: 29 X

SISTEMA EMPLEADO: STANDARD

ROLLO SIMULTANEO: NO

VISTO: Una vez comprobadas las características que contiene el último documento microfilmado en el Cierre del Acta, se da por finalizada la microfilmación firmando para su constancia el funcionario responsable y la Dirección de la Oficina, como aval de la autenticidad de este rollo.-

El Encargado de la División Microfilmación

Sgto.
Agustín Zamboza.-

El Jefe del A.G.I.I. de la D.G.I.D.

Coronel
Walter A. Mesa.

FIN

ROLLO ANEXO AL

ROLLO 1351